

SISTEMA CONTABLE 2021
ESTADO DE SITUACIÓN FINANCIERA
AL 31 DE DICIEMBRE DEL 2021
 (Cifras en Pesos)

Concepto	2021	2020	Concepto	2021	2020
ACTIVO			PASIVO		
Activo Circulante			Pasivo Circulante		
Efectivo y Equivalentes	19,844,667.68	25,656,735.37	Cuentas por Pagar a Corto Plazo	13,503,116.80	3,384,657.15
Derechos a Recibir Efectivo o Equivalentes	0.00	10,298.60	Documentos por Pagar a Corto Plazo	0.00	0.00
Derechos a Recibir Bienes o Servicios	0.00	0.00	Porción a Corto Plazo de la Deuda Pública a Largo Plazo	0.00	0.00
Inventarios	0.00	0.00	Títulos y Valores a Corto Plazo	0.00	0.00
Almacenes	0.00	0.00	Pasivos Diferidos a Corto Plazo	0.00	0.00
Estimación por Pérdida o Deterioro de Activos Circulantes	0.00	0.00	Fondos y Bienes de Terceros en Garantía y/o Administración a Corto Plazo	222,596.00	12,116,895.36
Otros Activos Circulantes	0.00	0.00	Provisiones a Corto Plazo	0.00	0.00
			Otros Pasivos a Corto Plazo	0.00	0.00
Total de Activos Circulantes	19,844,667.68	25,667,033.97	Total de Pasivos Circulantes	13,725,712.80	15,501,552.51
Activo No Circulante			Pasivo No Circulante		
Inversiones Financieras a Largo Plazo	13,258,814.49	6,931,204.77	Cuentas por Pagar a Largo Plazo	6,092,862.60	6,092,862.60
Derechos a Recibir Efectivo o Equivalentes a Largo Plazo	0.00	0.00	Documentos por Pagar a Largo Plazo	0.00	0.00
Bienes Inmuebles, Infraestructura y Construcciones en Proceso	57,982,134.84	44,188,846.08	Deuda Pública a Largo Plazo	0.00	0.00
Bienes Muebles	1,477,646.43	1,486,138.18	Pasivos Diferidos a Largo Plazo	7,704,148.51	7,702,332.98
Activos Intangibles	0.00	26,131.86	Fondos y Bienes de Terceros en Garantía y/o Administración a Largo Plazo	0.00	0.00
Depreciación, Deterioro y Amortización Acumulada de Bienes	(1,105,754.95)	(519,346.84)	Provisiones a Largo Plazo	0.00	0.00
Activos Diferidos	7,635,186.61	7,635,186.61			
Estimación por Pérdida o Deterioro de Activos no Circulantes	0.00	0.00			
Otros Activos no Circulantes	12,761.80	12,761.80			
Total de Activos No Circulantes	79,260,789.22	59,760,922.46	Total de Pasivos No Circulantes	13,797,011.11	13,795,195.58
			Total del Pasivo	27,522,723.91	29,296,748.09
Total del Activo	99,105,456.90	85,427,956.43	HACIENDA PÚBLICA / PATRIMONIO		
			Hacienda Pública/Patrimonio Contribuido		
			Aportaciones	0.00	0.00
			Donaciones de Capital	0.00	0.00
			Actualización de la Hacienda Pública/Patrimonio	0.00	0.00
			Hacienda Pública/Patrimonio Generado	71,582,732.99	56,131,208.34
			Resultados del Ejercicio (Ahorro/Desahorro)	37,664,797.44	8,673,450.10
			Resultados de Ejercicios Anteriores	33,917,935.55	47,457,758.24
			Revalúos	0.00	0.00
			Reservas	0.00	0.00
			Rectificaciones de Resultados de Ejercicios Anteriores	0.00	0.00
			Exceso o Insuficiencia en la Actualización de la Hacienda Pública/Patrimonio	0.00	0.00
			Resultado por Posición Monetaria	0.00	0.00
			Resultado por Tenencia de Activos no Monetarios	0.00	0.00
			Total Hacienda Pública/Patrimonio	71,582,732.99	56,131,208.34
			Total del Pasivo y Hacienda Pública/Patrimonio	99,105,456.90	85,427,956.43

Concepto	2021	2020
INGRESOS Y OTROS BENEFICIOS		
<i>Ingresos de la Gestión</i>	0.00	0.00
Impuestos	0.00	0.00
Cuotas y Aportaciones de Seguridad Social	0.00	0.00
Contribuciones de Mejoras	0.00	0.00
Derechos	0.00	0.00
Productos	0.00	0.00
Aprovechamientos	0.00	0.00
Ingresos por Venta de Bienes y Prestación de Servicios	0.00	0.00
<i>Participaciones, Aportaciones, Convenios, Incentivos Derivados de la Colaboración Fiscal, Fondos Distintos de Aportaciones, Transferencias, Asignaciones, Subsidios y Subvenciones, y Pensiones y Jubilaciones</i>	126,320,257.88	108,031,343.84
Participaciones, Aportaciones, Convenios, Incentivos Derivados de la Colaboración Fiscal y Fondos Distintos de Aportaciones	0.00	0.00
Transferencias, Asignaciones, Subsidios y Subvenciones, y Pensiones y Jubilaciones	126,320,257.88	108,031,343.84
<i>Otros Ingresos y Beneficios</i>	0.40	1.40
Ingresos Financieros	0.00	0.00
Incremento por Variación de Inventarios	0.00	0.00
Disminución del Exceso de Estimaciones por Pérdida o Deterioro u Obsolescencia	0.00	0.00
Disminución del Exceso de Provisiones	0.00	0.00
Otros Ingresos y Beneficios Varios	0.40	1.40
Total de Ingresos y Otros Beneficios	126,320,258.28	108,031,345.24
GASTOS Y OTRAS PÉRDIDAS		
<i>Gastos de Funcionamiento</i>	83,654,075.19	84,063,872.69
Servicios Personales	42,453,738.32	41,159,299.56
Materiales y Suministros	1,473,546.62	1,368,897.05
Servicios Generales	39,726,790.25	41,535,676.08
<i>Transferencias, Asignaciones, Subsidios y Otras Ayudas</i>	1,280,198.52	3,097,472.98
Transferencias Internas y Asignaciones al Sector Público	100,000.00	100,000.00
Transferencias al Resto del Sector Público	0.00	0.00
Subsidios y Subvenciones	1,002,295.21	997,472.98
Ayudas Sociales	177,903.31	2,000,000.00
Pensiones y Jubilaciones	0.00	0.00
Transferencias a Fideicomisos, Mandatos y Contratos Análogos	0.00	0.00
Transferencias a la Seguridad Social	0.00	0.00
Donativos	0.00	0.00
Transferencias al Exterior	0.00	0.00
<i>Participaciones y Aportaciones</i>	0.00	0.00
Participaciones	0.00	0.00
Aportaciones	0.00	0.00
Convenios	0.00	0.00
<i>Intereses, Comisiones y Otros Gastos de la Deuda Pública</i>	0.00	0.00
Intereses de la Deuda Pública	0.00	0.00
Comisiones de la Deuda Pública	0.00	0.00
Gastos de la Deuda Pública	0.00	0.00
Costo por Coberturas	0.00	0.00
Apoyos Financieros	0.00	0.00
<i>Otros Gastos y Pérdidas Extraordinarias</i>	3,721,187.13	12,196,549.47
Estimaciones, Depreciaciones, Deterioros, Obsolescencia y Amortizaciones	628,285.98	79,653.40
Provisiones	0.00	0.00
Disminución de Inventarios	0.00	0.00
Aumento por Insuficiencia de Estimaciones por Pérdida o Deterioro u Obsolescencia	0.00	0.00
Aumento por Insuficiencia de Provisiones	0.00	0.00
Otros Gastos	3,092,901.15	12,116,896.07
<i>Inversión Pública</i>	0.00	0.00
Inversión Pública no Capitalizable	0.00	0.00
Total de Gastos y Otras Pérdidas	88,655,460.84	99,357,895.14
Resultados del Ejercicio (Ahorro/Desahorro)	37,664,797.44	8,673,450.10

SECRETARÍA DE TURISMO
**SISTEMA CONTABLE 2021
 ESTADO DE VARIACIÓN EN LA HACIENDA PÚBLICA
 DEL 01 DE ENERO AL 31 DE DICIEMBRE DE 2021
 (Cifras en Pesos)**

Página 1 de 1

Fecha: 21/02/2022

Concepto	Hacienda Pública / Patrimonio Contribuido	Hacienda Pública / Patrimonio Generado de Ejercicios Anteriores	Hacienda Pública / Patrimonio Generado del Ejercicio	Exceso o Insuficiencia en la Actualización de la Hacienda Pública/Patrimonio	Total
Hacienda Pública / Patrimonio Contribuido Neto de 2020	0.00				0.00
Aportaciones	0.00				0.00
Donaciones de Capital	0.00				0.00
Actualización de la Hacienda Pública/Patrimonio	0.00				0.00
Hacienda Pública / Patrimonio Generado Neto de 2020		47,457,758.24	8,673,450.10		56,131,208.34
Resultados del Ejercicio (Ahorro/Desahorro)			8,673,450.10		8,673,450.10
Resultado de Ejercicios Anteriores		47,457,758.24			47,457,758.24
Revalúos		0.00			0.00
Reservas		0.00			0.00
Rectificaciones de Resultados de Ejercicios Anteriores		0.00			0.00
Exceso o Insuficiencia en la Actualización de la Hacienda Pública / Patrimonio Neto de 2020				0.00	0.00
Resultado por Posición Monetaria				0.00	0.00
Resultado por Tenencia de Activos no Monetarios				0.00	0.00
Hacienda Pública / Patrimonio Neto Final de 2020	0.00	47,457,758.24	8,673,450.10	0.00	56,131,208.34
Cambios en la Hacienda Pública / Patrimonio Contribuido Neto de 2021	0.00				0.00
Aportaciones	0.00				0.00
Donaciones de Capital	0.00				0.00
Actualización de la Hacienda Pública/Patrimonio	0.00				0.00
Variaciones de la Hacienda Pública / Patrimonio Generado Neto de 2021		(13,539,822.69)	28,991,347.34		15,451,524.65
Resultados del Ejercicio (Ahorro/Desahorro)			37,664,797.44		37,664,797.44
Resultados de Ejercicios Anteriores		(13,539,822.69)	(8,673,450.10)		(22,213,272.79)
Revalúos			0.00		0.00
Reservas			0.00		0.00
Rectificaciones de Resultados de Ejercicios Anteriores			0.00		0.00
Cambios en el Exceso o Insuficiencia en la Actualización de la Hacienda Pública / Patrimonio Neto de 2021				0.00	0.00
Resultado por Posición Monetaria				0.00	0.00
Resultado por Tenencia de Activos no Monetarios				0.00	0.00
Hacienda Pública / Patrimonio Neto Final de 2021	0.00	33,917,935.55	37,664,797.44	0.00	71,582,732.99

SISTEMA CONTABLE 2021
ESTADO DE CAMBIOS EN LA SITUACIÓN FINANCIERA
DEL 1o. DE ENERO AL 31 DE DICIEMBRE DE 2021
 (Cifras en Pesos)

Página 1 de 1

Fecha: 21/02/2022

Concepto	Origen	Aplicación
ACTIVO	6,443,398.01	20,120,898.48
Activo Circulante	5,822,366.29	0.00
Efectivo y Equivalentes	5,812,067.69	0.00
Derechos a Recibir Efectivo o Equivalentes	10,298.60	0.00
Derechos a Recibir Bienes o Servicios	0.00	0.00
Inventarios	0.00	0.00
Almacenes	0.00	0.00
Estimación por Pérdida o Deterioro de Activos Circulantes	0.00	0.00
Otros Activos Circulantes	0.00	0.00
Activo No Circulante	621,031.72	20,120,898.48
Inversiones Financieras a Largo Plazo	0.00	6,327,609.72
Derechos a Recibir Efectivo o Equivalentes a Largo Plazo	0.00	0.00
Bienes Inmuebles, Infraestructura y Construcciones en Proceso	0.00	13,793,288.76
Bienes Muebles	8,491.75	0.00
Activos Intangibles	26,131.86	0.00
Depreciación, Deterioro y Amortización Acumulada de Bienes	586,408.11	0.00
Activos Diferidos	0.00	0.00
Estimación por Pérdida o Deterioro de Activos no Circulantes	0.00	0.00
Otros Activos no Circulantes	0.00	0.00
PASIVO	10,120,275.18	11,894,299.36
Pasivo Circulante	10,118,459.65	11,894,299.36
Cuentas por Pagar a Corto Plazo	10,118,459.65	0.00
Documentos por Pagar a Corto Plazo	0.00	0.00
Porción a Corto Plazo de la Deuda Pública a Largo Plazo	0.00	0.00
Títulos y Valores a Corto Plazo	0.00	0.00
Pasivos Diferidos a Corto Plazo	0.00	0.00
Fondos y Bienes de Terceros en Garantía y/o Administración a Corto Plazo	0.00	11,894,299.36
Provisiones a Corto Plazo	0.00	0.00
Otros Pasivos a Corto Plazo	0.00	0.00
Pasivo No Circulante	1,815.53	0.00
Cuentas a Pagar a Largo Plazo	0.00	0.00
Documentos por Pagar a Largo Plazo	0.00	0.00
Deuda Pública a Largo Plazo	0.00	0.00
Pasivos Diferidos a Largo Plazo	1,815.53	0.00
Fondos y Bienes de Terceros en Garantía y/o Administración a Largo Plazo	0.00	0.00
Provisiones a Largo Plazo	0.00	0.00
HACIENDA PÚBLICA/PATRIMONIO	28,991,347.34	13,539,822.69
Hacienda Pública/Patrimonio Contribuido	0.00	0.00
Aportaciones	0.00	0.00
Donaciones de Capital	0.00	0.00
Actualización de la Hacienda Pública/Patrimonio	0.00	0.00
Hacienda Pública/Patrimonio Generado	28,991,347.34	13,539,822.69
Resultados del Ejercicio (Ahorro/Desahorro)	28,991,347.34	0.00
Resultados de Ejercicios Anteriores	0.00	13,539,822.69
Revalúos	0.00	0.00
Reservas	0.00	0.00
Rectificaciones de Resultados de Ejercicios Anteriores	0.00	0.00
Exceso o Insuficiencia en la Actualización de la Hacienda Pública/Patrimonio	0.00	0.00
Resultado por Posición Monetaria	0.00	0.00
Resultado por Tenencia de Activos no Monetarios	0.00	0.00

**SISTEMA CONTABLE 2021
 ESTADO DE FLUJOS DE EFECTIVO
 DEL 01 DE ENERO AL 31 DE DICIEMBRE DE 2021
 (Cifras en Pesos)**

Concepto	2021	2020
Flujos de Efectivo de las Actividades de Operación		
Origen	126,320,258.28	108,031,345.24
Impuestos	0.00	0.00
Cuotas y Aportaciones de Seguridad Social	0.00	0.00
Contribuciones de Mejoras	0.00	0.00
Derechos	0.00	0.00
Productos	0.00	0.00
Aprovechamientos	0.00	0.00
Ingresos por Venta de Bienes y Prestación de Servicios	0.00	0.00
Participaciones, Aportaciones, Convenios, Incentivos Derivados de la Colaboración Fiscal y Fondos Distintos de Aportaciones	0.00	0.00
Transferencias, Asignaciones, Subsidios y Subvenciones, y Pensiones y Jubilaciones	0.00	0.00
Otros Orígenes de Operación	126,320,258.28	108,031,345.24
Aplicación	88,655,460.84	99,357,895.14
Servicios Personales	42,453,738.32	41,159,299.56
Materiales y Suministros	1,473,546.62	1,368,897.05
Servicios Generales	39,726,790.25	41,535,676.08
Transferencias Internas y Asignaciones al Sector Público	100,000.00	100,000.00
Trasferencias al Resto del Sector Público	0.00	0.00
Subsidios y Subvenciones	1,002,295.21	997,472.98
Ayudas Sociales	177,903.31	2,000,000.00
Pensiones y Jubilaciones	0.00	0.00
Transferencias a Fideicomisos, Mandatos y Contratos Análogos	0.00	0.00
Transferencias a la Seguridad Social	0.00	0.00
Donativos	0.00	0.00
Transferencias al Exterior	0.00	0.00
Participaciones	0.00	0.00
Aportaciones	0.00	0.00
Convenios	0.00	0.00
Otras Aplicaciones de Operación	3,721,187.13	12,196,549.47
Flujos Netos de Efectivo de las Actividades de Operación	37,664,797.44	8,673,450.10
Flujos de Efectivo de las Actividades de Inversión		
Origen	662,138.57	22,136,665.29
Bienes Inmuebles, Infraestructura y Construcciones en Proceso	0.00	0.00
Bienes Muebles	39,300.00	21,633.81
Otros Orígenes de Inversión	622,838.57	22,115,031.48
Aplicación	42,364,979.52	27,621,308.37
Bienes Inmuebles, Infraestructura y Construcciones en Proceso	13,793,288.76	5,113,079.41
Bienes Muebles	30,808.25	5,998.00
Otras Aplicaciones de Inversión	28,540,882.51	22,502,230.96
Flujos Netos de Efectivo de las Actividades de Inversión	(41,702,840.95)	(5,484,643.08)
Flujos de Efectivo de las Actividades de Financiamiento		
Origen	10,120,275.18	11,561,164.79
Endeudamiento Neto	0.00	0.00
Interno	0.00	0.00
Externo	0.00	0.00
Otros Orígenes de Financiamiento	10,120,275.18	11,561,164.79
Aplicación	11,894,299.36	679,015.32
Servicios de la Deuda	0.00	0.00
Interno	0.00	0.00
Externo	0.00	0.00
Otras Aplicaciones de Financiamiento	11,894,299.36	679,015.32
Flujos Netos de Efectivo por Actividades de Financiamiento	(1,774,024.18)	10,882,149.47
Incremento/Disminución Neta en el Efectivo y Equivalentes al Efectivo	(5,812,067.69)	14,070,956.49
Efectivo y Equivalentes al Efectivo al Inicio del Ejercicio	25,656,735.37	11,585,778.88
Efectivo y Equivalentes al Efectivo al Final del Ejercicio	19,844,667.68	25,656,735.37

SECRETARÍA DE TURISMO
SISTEMA CONTABLE 2021
ESTADO ANALITICO DEL ACTIVO
DEL 01 DE ENERO AL 31 DE DICIEMBRE DEL 2021

(Cifras en Pesos)

Página 1 de 1

Fecha: 21/02/2022

Concepto	Saldo Inicial	Cargos del Período	Abonos del Período	Saldo Final	Variación del Período
ACTIVO	85,427,956.43	4,602,355,919.69	4,588,678,419.22	99,105,456.90	13,677,500.47
ACTIVO CIRCULANTE	25,667,033.97	4,455,911,375.98	4,461,733,742.27	19,844,667.68	(5,822,366.29)
Efectivo y Equivalentes	25,656,735.37	4,440,665,690.22	4,446,477,757.91	19,844,667.68	(5,812,067.69)
Derechos a Recibir Efectivo o Equivalentes	10,298.60	2,973,579.88	2,983,878.48	0.00	(10,298.60)
Derechos a Recibir Bienes o Servicios	0.00	12,272,105.88	12,272,105.88	0.00	0.00
Inventarios	0.00	0.00	0.00	0.00	0.00
Almacenes	0.00	0.00	0.00	0.00	0.00
Estimación por Pérdida o Deterioro de Activos Circulantes	0.00	0.00	0.00	0.00	0.00
Otros Activos Circulantes	0.00	0.00	0.00	0.00	0.00
ACTIVO NO CIRCULANTE	59,760,922.46	146,444,543.71	126,944,676.95	79,260,789.22	19,499,866.76
Inversiones Financieras a Largo Plazo	6,931,204.77	77,070,067.32	70,742,457.60	13,258,814.49	6,327,609.72
Derechos a Recibir Efectivo o Equivalentes a Largo Plazo	0.00	0.00	0.00	0.00	0.00
Bienes Inmuebles, Infraestructura y Construcciones en Proceso	44,188,846.08	69,031,519.81	55,238,231.05	57,982,134.84	13,793,288.76
Bienes Muebles	1,486,138.18	33,387.28	41,879.03	1,477,646.43	(8,491.75)
Activos Intangibles	26,131.86	0.00	26,131.86	0.00	(26,131.86)
Depreciación, Deterioro y Amortización Acumulada de Bienes	(519,346.84)	2,320.10	588,728.21	(1,105,754.95)	(586,408.11)
Activos Diferidos	7,635,186.61	307,249.20	307,249.20	7,635,186.61	0.00
Estimación por Pérdida o Deterioro de Activos no Circulantes	0.00	0.00	0.00	0.00	0.00
Otros Activos no Circulantes	12,761.80	0.00	0.00	12,761.80	0.00

SECRETARÍA DE TURISMO
SISTEMA CONTABLE 2021
ESTADO ANALÍTICO DE LA DEUDA Y OTROS PASIVOS
DEL 1o. DE ENERO AL 31 DE DICIEMBRE DE 2021

(Cifras en Pesos)

Página 1 de 1

Fecha: 21/02/2022

DENOMINACIÓN DE LAS DEUDAS	MONEDA DE CONTRATACIÓN	INSTITUCIÓN O PAIS ACREEDOR	SALDO INICIAL DEL PERÍODO	SALDO FINAL DEL PERÍODO
DEUDA PÚBLICA				
Corto Plazo				
Deuda Interna			0.00	0.00
Instituciones de Crédito				
BANCOMER, S.A.	Moneda Nacional	México	0.00	0.00
BANOBRAS, S.N.C.	Moneda Nacional	México	0.00	0.00
BANORTE, S.A.	Moneda Nacional	México	0.00	0.00
INTERACCIONES, S.A.	Moneda Nacional	México	0.00	0.00
SANTANDER, S.A.	Moneda Nacional	México	0.00	0.00
SCOTIABANK INVERLAT, S.A.	Moneda Nacional	México	0.00	0.00
Títulos y Valores	Moneda Nacional	México	0.00	0.00
Arrendamientos Financieros	Moneda Nacional	México	0.00	0.00
Deuda Externa			0.00	0.00
Organismos Financieros Internacionales				
Deuda Bilateral				
Títulos y Valores				
Arrendamientos Financieros				
Subtotal de Deuda Pública a Corto Plazo			0.00	0.00
Largo Plazo				
Deuda Interna			0.00	0.00
Instituciones de Crédito				
BANCOMER, S.A.	Moneda Nacional	México	0.00	0.00
BANOBRAS, S.N.C.	Moneda Nacional	México	0.00	0.00
BANORTE, S.A.	Moneda Nacional	México	0.00	0.00
SANTANDER, S.A.	Moneda Nacional	México	0.00	0.00
Títulos y Valores	Moneda Nacional	México	0.00	0.00
Arrendamientos Financieros	Moneda Nacional	México	0.00	0.00
Deuda Externa			0.00	0.00
Organismos Financieros Internacionales				
Deuda Bilateral				
Títulos y Valores				
Arrendamientos Financieros				
Subtotal de Deuda Pública a Largo Plazo			0.00	0.00
Total de Otros Pasivos	Moneda Nacional	México	29,296,748.09	27,522,723.91
Total de Deuda Pública y Otros Pasivos			29,296,748.09	27,522,723.91

De conformidad a las Principales Reglas de Registro y Valoración del Patrimonio (Elementos Generales), emitidas por el Consejo Nacional de Armonización Contable, publicadas en el capítulo reformado en el Diario Oficial de la Federación el 06 de octubre del 2014, y última reforma del 23 de diciembre de 2020, los Pasivos Contingentes consideran:

- a) Una obligación posible, surgida a raíz de sucesos pasados, cuya existencia ha de ser confirmada sólo por la ocurrencia, o en su caso, por la no ocurrencia, de uno o más eventos inciertos en el futuro, que no están enteramente bajo el control del organismo público.
- b) Una obligación presente, surgida a raíz de sucesos pasados, que no se ha reconocido contablemente porque: no es probable que la entidad tenga que satisfacerla, desprendiéndose de recursos que incorporen beneficios económicos; o bien el importe de la obligación no pueda ser medido con la suficiente fiabilidad.

Al respecto, se informa que este organismo **cuenta a la fecha con un saldo de: 9,167,338.60**

408/F/2016 JOSÉ HERMILO BOLAÑOS HERNÁNDEZ
109/F/2017 BEATRIZ I. DOMÍNGUEZ ÁLVAREZ
430/C/2017 BLANCA MARGARITA LARA CASTELLANOS
499/F/2017 MYLENA RODRIGUEZ DOMÍNGUEZ
73/B/2019 GUILLERMINA GRAJALES SANTIBAÑEZ
156/B/2019 AURORA ELENA INFANZÓN GUTIÉRREZ
327/E/2019 GERARDO ANTONIO GUIZAR ARGÚELLO
169/E/2019 OLGA LILIA TOVILLA MADRIGAL
3640/2020 JOSE LUIS GUIZAR GORDILLO

De conformidad al artículo 46, fracción I, inciso e) y 49 de la Ley General de Contabilidad Gubernamental, así como, a la normatividad emitida por el Consejo Nacional de Armonización Contable, a continuación, se presentan las notas a los estados financieros de **Secretaría de Turismo**, correspondiente al 31 de diciembre de 2021, con los siguientes apartados:

- Notas de Desglose,
- Notas de Memoria (Cuentas de Orden), y
- Notas de Gestión Administrativa.

Las cifras mostradas al 31 de diciembre de 2021, se presentan de conformidad a la estructura de información dictado por el Consejo Nacional de Armonización Contable, publicado en el Diario Oficial de la Federación el 6 de octubre de 2014, reforma del 27 de septiembre de 2018, y última reforma del 23 de diciembre de 2020.

NOTAS DE DESGLOSE

NOTAS AL ESTADO DE SITUACIÓN FINANCIERA

El Estado de Situación Financiera muestra la posición financiera de **Secretaría de Turismo**, valuados y elaborados de acuerdo con los Postulados Básicos de Contabilidad Gubernamental, Normas y Metodología para la Emisión de Información Financiera y Estructura de los Estados Financieros del Ente Público y Característica de sus Notas, emitidos por el Consejo Nacional de Armonización Contable (CONAC), el cual refleja los bienes y derechos que se clasifican en rubros de acuerdo a su disponibilidad de liquidez al igual que sus obligaciones o compromisos, agrupándolas con relación a su exigibilidad.

ACTIVO

El activo se compone de los fondos, valores, derechos y bienes cuantificados en términos monetarios, los cuales dispone **Secretaría de Turismo**, para la operatividad y la prestación de servicios públicos, éste se integra como sigue:

Circulante

Efectivo y Equivalentes

El rubro de efectivo y equivalentes al 31 de diciembre de 2021, asciende a \$ 19,844,667.68, el cual representa el 100.0 por ciento del total de activo circulante, se integra por la disponibilidad financiera para cubrir los compromisos de pagos a los diferentes proveedores, así como, pagos de impuestos y otras contribuciones; así también, para cubrir gastos menores y emergentes, mismos que se encuentran pendientes de ser reintegrados. También, se encuentran los depósitos otorgados a terceros por el servicio de arrendamiento de instalaciones o equipos utilizado.

CONCEPTO	2021	2020
Bancos/Dependencias y Otros	\$4,590.81	\$2,904,321.63
Inversiones Temporales (Hasta 3 Meses)	12,568,474.25	0.00
Fondos con Afectación Específica	7,271,602.62	22,752,413.74
Suma	\$19,844,667.68	\$ 25,656,735.37

CONCEPTO	2021	2020
Fondos con Afectación Específica		
Recursos Fiscales	\$222,596.00	\$0.00
Ingresos Estatales	3,992,862.60	16,109,757.96
Fondo General de Participaciones	23,380.97	3,066,076.99
Fondo de Compensación	2,117,599.48	2,127,367.03
ISR Participable Estatal	272,259.90	0.00
Otros Incentivos Económicos	20,848.29	
Otras Contribuciones	13,524.30	12,747.66
Servicios Personales	369,785.88	1,203,503.71
Publicaciones Oficiales		6.11
Impuesto Sobre Nóminas	238,745.20	232,954.28
Suma	\$ 7,271,602.62	\$ 22,752,413.74

No Circulante
Inversiones Financieras a Largo Plazo

Al 31 de diciembre de 2021, el rubro de Inversiones Financieras a Largo Plazo, refleja un monto de \$13,258,814.49, el cual está integrado por el Fideicomiso para la Promoción, Difusión y Comercialización de los Atractivos Turísticos del Estado de Chiapas "FIDETUR", que representa el 16.7 por ciento del activo no circulante.

CONCEPTO	VENCIMIENTO (DÍAS)	2021	2020
Fideicomisos, Mandatos y Contratos Análogos			
Fideicomiso para la Promoción, Difusión y Comercialización de los Atractivos Turísticos del Estado de Chiapas (FIDETUR)	> 365	\$ 13,258,814.49	\$ 6,931,204.77
Suma		\$ 13,258,814.49	\$ 6,931,204.77

Bienes Inmuebles, Infraestructura y Construcciones en Proceso

Este rubro incluye obras del 2010 que se encuentran en proceso jurídico, tomando en consideración que el seguimiento de la Dependencia ejecutora (Secretaría de Obras Públicas) provocó demandas para su terminación.

En proceso jurídico del ejercicio 2010: 7a. Etapa Programa San Cristobal de las Casas Pueblo Mágico (Arcotete), Mejoramiento de Imagen Urbana de Comitán de Domínguez 2a. Etapa.- Obras Terminadas ejercicio 2018: Desarrollo Integral Turístico del Volcán Tacaná 1a. etapa.

Otras Construcciones de Ingeniería Civil u Obra Pesada en Proceso ejercicio 2020: Programa de Señalización Turística Estatal, Señalética Turística de Lacanjá Chansayab.

Al 31 de diciembre 2021, este rubro asciende a \$ 57,982,134.84, que representa el 73.1 por ciento del activo no circulante.

CONCEPTO	VENCIMIENTO (DÍAS)	2021	2020
Construcciones en Proceso en Bienes de Dominio Público			
Bienes Inmuebles, Infraestructura y Construcciones en Proceso	< 365	\$ 57,982,134.84	\$ 44,188,846.08
	Suma	\$ 57,982,134.84	\$ 44,188,846.08

Bienes Muebles

Este rubro representa los bienes muebles que son propiedad de **Secretaría de Turismo**, como son: Mobiliario y Equipo de Administración, Vehículos y Equipo de Transporte, Maquinaria, Otros Equipos y Herramientas, que aún se encuentran en buenas condiciones y que son básicos para la operatividad del mismo; los cuales fueron adquiridos con recursos presupuestales, así como, algunos fueron obtenidos mediante transferencias de otros organismos, en el periodo que se informa, así como, en ejercicios anteriores.

Al 31 de diciembre de 2021, este rubro asciende a \$1,477,646.43, que representa el 1.9 por ciento del activo no circulante.

CONCEPTO	2021	2020
Mobiliario y Equipo de Administración	\$ 564,761.03	\$ 553,341.18
Mobiliario y Equipo Educativo y Recreativo	19,388.40	
Vehículos y Equipo de Transporte	872,300.00	911,600.00
Maquinaria, Otros Equipos y Herramientas	21,197.00	21,197.00
	Suma	\$ 1,486,138.18

Depreciación, Deterioro y Amortización Acumulada de Bienes

Este rubro representa la depreciación aplicada a los bienes tangibles e intangibles que son propiedad de **Secretaría de Turismo**, para lo cual se utilizó la guía de vida útil estimada y porcentajes de depreciación, de acuerdo a los procedimientos y a las normas establecidas para el ejercicio 2020.

Al periodo que se informa, este rubro asciende a \$ (1,105,754.95) que representa una disminución del 1.3 por ciento del activo no circulante.

CONCEPTO	2021	2020
Depreciación Acumulada de Bienes Muebles	\$ (1,105,754.95)	\$ (519,346.84)
	Suma	\$ (1,105,754.95)

CONCEPTO	MONTO DEL BIEN	DEPRECIACIÓN DEL EJERCICIO	DEPRECIACIÓN ACUMULADA	TASA APLICADA
Mobiliario y Equipo de Administración	\$ 553,340.02		\$ (561,078.91)	10 y 33.3 %
Mobiliario y Equipo Educacional y Recreativo			(1,938.84)	20 y 33.3 %
Vehículos y Equipo de Transporte			(523,380.00)	20 %
Maquinaria, Otros Equipos y Herramientas	21,197.00		(19,357.20)	10 %
Suma	\$ 574,537.02		\$ (1,105,754.95)	

Activos Diferidos

Al 31 de diciembre de 2021, este rubro refleja un monto de \$ 7,635,186.61, el cual representa el 9.6 por ciento del total del activo no circulante, se encuentra integrado, por operaciones que están en proceso de regularización presupuestal del ejercicio 2012 por pago de servicios personales que están en proceso de regularización presupuestal, los cuales fueron financiados con anticipo de ministración; actualmente se están llevando a cabo las gestiones necesarias ante la Secretaría de Hacienda para su regularización.

CONCEPTO	2021	2020
Otros Activos Diferidos	\$ 7,635,186.61	\$ 7,635,186.61
Suma	\$ 7,635,186.61	\$ 7,635,186.61

CONCEPTO	2021	2020
Otros Activos Diferidos		
Recursos Fiscales	\$ 7,635,186.61	\$ 7,635,186.61
Suma	\$ 7,635,186.61	\$ 7,635,186.61

Otros activos no Circulantes.

Este rubro refleja al 31 de diciembre de 2021, un monto de \$ 12,761.80, dentro de la cuenta se incluye el monto de bienes que se otorgaron en comodato al Consejo Estatal del Café, con la intervención de la Dirección de Patrimonio dependiente del Instituto de la Consejería Jurídica del Estado.

CONCEPTO	2021	2020
Bienes en Comodato		
Mobiliario y Equipo de Administración	\$ 12,761.80	\$ 12,761.80
Suma	\$ 12,761.80	\$ 12,761.80

PASIVO

Es el conjunto de cuentas que permite el registro de las obligaciones contraídas por **Secretaría de Turismo**, para el desarrollo de sus funciones y la prestación de los servicios públicos. Al 31 de diciembre de 2021, los estados financieros reflejan principalmente pasivo circulante o corto plazo, es decir, aquellas obligaciones en que la exigibilidad de pago es menor a un año, así también, pasivo no circulante o a largo plazo que representa las obligaciones con vencimiento posterior a un año.

Circulante
Cuentas por Pagar a Corto Plazo

Al 31 de diciembre de 2021, este rubro asciende a \$ 13,503,116.80, el cual representa el 98.4 por ciento del total del pasivo circulante, se integra principalmente por las prestaciones salariales como son: sueldos, prima vacacional, prima dominical, y aguinaldo devengado no pagado del periodo que se informa, y de ejercicios anteriores, así como, por las aportaciones patronales al ISSTECH. Así mismo, por los compromisos contraídos por la adquisición de bienes de consumo e inventariables, y por la contratación de servicios con proveedores, necesarios para el funcionamiento del organismo, las cuales se encuentran pendiente de pago.

Además, se integra por las retenciones y contribuciones a favor de terceros como son: 2 por ciento del Impuesto sobre Nóminas, Retención del 6% Contribución Adicional para el Desarrollo Económico y Social en la Entidad, los cuales se encuentran pendientes de enterar.

También, se encuentran registrados los rendimientos bancarios, y los anticipos de ministraciones, mismas que se encuentran pendientes de regularizar, para ello se está llevando a cabo las gestiones correspondientes ante la Secretaría de Hacienda para dicha regularización.

CONCEPTO	VENCIMIENTO (DÍAS)	2021	2020
Servicios Personales por Pagar a Corto Plazo	≤ 365	\$ 593,374.42	\$ 348,920.72
Proveedores por Pagar a Corto Plazo	≤ 365	307,071.08	204,889.00
Contratistas por Obras Públicas por Pagar a Corto Plazo	≤ 365	11,847,395.82	2,480,776.95
Transferencias Otorgadas por Pagar a Corto Plazo	≤ 365	19,399.02	3,050.64
Retenciones y Contribuciones por Pagar a Corto Plazo	≤ 365	434,403.84	97,934.49
Otras Cuentas por Pagar a Corto Plazo	≤ 365	301,472.62	249,085.35
Suma		\$13,503,116.80	\$ 3,384,657.15

Fondos y Bienes de Terceros en Garantía y/o Administración a Corto Plazo.

Al 31 de diciembre de 2021, este rubro asciende a \$ 222,596.00, el cual representa el 1.6 por ciento del total del pasivo circulante, se integra principalmente por Aportación al fideicomiso (FIDETUR), conforme oficio No. SECTUR/626/2021.

CONCEPTO	VENCIMIENTO (DÍAS)	2021	2020
Fondos de Fideicomisos, Mandatos y Contratos Análogos Corto Plazo	≤ 365	\$ 222,596.00	\$ 12,116,895.36
	Suma	\$222,596.00	\$ 12,116,895.36

No Circulante
Cuentas por Pagar a Largo Plazo

Este rubro asciende a \$ 6,092,862.60 que representa el 44.2 por ciento del total del pasivo no circulante y refleja el registro de los compromisos contraídos a largo plazo, por la adquisición de bienes de consumo e inventariables, por la contratación de servicios con proveedores, y por otras deudas comerciales, las cuales se encuentran pendientes de liquidar, las cuales se encuentran pendientes de liquidar al 31 de diciembre de 2021.

CONCEPTO	VENCIMIENTO (DÍAS)	2021	2020
Proveedores por Pagar a Largo Plazo			
Deudas por Adquisición de Bienes y Contratación de Servicios por Pagar a LP	> 365	\$ 6,092,862.60	\$ 6,092,862.60
	Suma	\$ 6,092,862.60	\$ 6,092,862.60

Pasivos Diferidos a Largo Plazo

Este rubro asciende a \$ 7,704,148.51 que representa el 55.8 por ciento del total del pasivo no circulante y refleja el registro de los compromisos contraídos a largo plazo, por anticipos de ministración para el pago de servicios personales que están en proceso de regularización presupuestal del ejercicio 2012, y por el redondeo del pago de Retención del 2% Mano de Obra del ejercicio 2019.

CONCEPTO	NATURALEZA	2021	2020
Otros Pasivos Diferidos a Largo Plazo			
Anticipos de Ministración	Acreedora	\$ 7,704,148.51	\$ 7,702,332.10
	Suma	\$ 7,704,148.51	\$ 7,702,332.10

NOTAS AL ESTADO DE ACTIVIDADES

El Estado de Actividades refleja el resultado entre el saldo total de los ingresos captados y el saldo total de los gastos incurridos por **Secretaría de Turismo**, cuya diferencia positiva o negativa determina el ahorro o desahorro del 1 de enero al 31 de diciembre de 2021, sin considerar la inversión física en Bienes Muebles e Inmuebles, Infraestructura y Construcciones en Proceso. De esta forma el resultado durante este periodo refleja un ahorro por \$ 37,664,797.44.

Ingresos y Otros Beneficios
Participaciones, Aportaciones, Convenios, Incentivos Derivados de la Colaboración Fiscal, Fondos Distintos de Aportaciones, Transferencias, Asignaciones, Subsidios y Subvenciones, y Pensiones y Jubilaciones

Al 31 de diciembre de 2021, este rubro está integrado por recursos presupuestales radicados a través de transferencias que la Secretaría de Hacienda realiza con base al presupuesto autorizado, para llevar a cabo las actividades de **Secretaría de Turismo**.

CONCEPTO	NATURALEZA	2021	2020
Participaciones, Aportaciones, Convenios, Incentivos Derivados de la Colaboración Fiscal, Fondos Distintos de Aportaciones, Transferencias, Asignaciones, Subsidios y Subvenciones, y Pensiones y Jubilaciones			
Transferencias, Asignaciones, Subsidios y Subvenciones, y Pensiones y Jubilaciones	Acreedora	\$ 126,320,257.88	\$ 108,031,343.84
	Suma	\$ 126,320,257.88	\$ 108,031,343.84

Otros Ingresos y Beneficios

El rubro de Otros Ingresos y Beneficios, corresponden a las aperturas de cuentas bancarias, por depósitos en efectivo.

CONCEPTO	NATURALEZA	2021	2020
Otros Ingresos y Beneficios			
Otros Ingresos y Beneficios Varios	Acreedora	\$ 0.40	\$ 1.40
	Suma	\$ 0.40	\$ 1.40
Total de Ingresos y Otros Beneficios		\$ 126,320,258.28	\$ 108,031,345.24

Gastos y Otras Pérdidas

Los gastos y otras pérdidas lo integran todas las erogaciones realizadas en la operatividad, principalmente en los capítulos 1000 Servicios Personales, 2000 Materiales y Suministros, 3000 Servicios Generales y 4000 Transferencias, Asignaciones, Subsidios y Otras Ayudas.

CONCEPTO	2021	2020
Gastos y Otras Pérdidas		
Gastos de Funcionamiento		
Servicios Personales	\$ 42,453,738.32	\$ 41,159,299.56
Materiales y Suministros	1,473,546.62	1,368,897.05
Servicios Generales	39,726,790.25	41,535,676.08
Transferencias, Asignaciones, Subsidios y Otras Ayudas		
Transferencias Internas y Asignaciones al Sector Público	100,000.00	100,000.00
Subsidios y Subvenciones	1,002,295.21	997,472.98
Ayudas Sociales	177,903.31	2,000,000.00
Otros Gastos y Pérdidas Extraordinarias		
Estimaciones, Depreciaciones, Deterioros, Obsolescencia y Amortizaciones	628,285.98	79,653.40
Otros Gastos	3,092,901.15	12,116,896.07
Total de Gastos y Otras Pérdidas	\$ 88,655,460.84	\$ 99,357,895.14

Del total de los Gastos y Otras Pérdidas, se explican aquellas que en lo individual representan el 10 por ciento o más, de la totalidad de las mismas, el cual se integra principalmente de la siguiente manera: el importe de \$42,453,738.32, correspondiente a pagos de sueldos y salarios del personal que labora en **Secretaría de Turismo**, así como, el importe de \$39,726,790.25 del capítulo 3000 Servicios Generales, por concepto de servicios recibidos durante la operatividad, correspondiente al 31 de diciembre de 2021.

Así mismo, derivado del análisis comparativo de los Gastos y Otras pérdidas al periodo que se informa, se explican las cuentas que representan una variación significativa en relación al ejercicio anterior, integrado por: servicios generales con una disminución por \$ 1,808,885.83, lo cual se debe a Decremento por el recurso disminuido del programa de Fomento a la difusión turística de Chiapas en mercados emisores de turismo, así mismo, en ayudas sociales con una disminución por \$ 1,817,274.46, debido a Decremento por el recurso disminuido del proyecto Promover las Actividades Turísticas de la Región Soconusco (Feria Tapachula)

NOTAS AL ESTADO DE VARIACIÓN EN LA HACIENDA PÚBLICA

La Hacienda Pública representa el importe de los bienes y derechos que son propiedad de **Secretaría de Turismo**, dicho importe es modificado principalmente por el resultado positivo obtenido al 31 de diciembre de 2021, el cual asciende a \$ 37,664,797.44

El Estado de Variación en la Hacienda Pública muestra las modificaciones o cambios realizados en la Hacienda Pública, dichas variaciones representan, los registro de nuevos valores a vehículos y equipos de transportes, reintegro de operaciones de ejercicios anteriores, por reintegros economías a la TESOFE, reintegros por cancelación de saldos de la cuenta 1115 Fondos con Afectación Específica, depuración contable, Regularización Presupuestal de la Cuenta 1279, transferencias de saldos de fideicomisos no recuperables, y por Gastos de Inversión de Años Anteriores a la fecha que se informa, la Hacienda Pública refleja un saldo de \$ 71,582,732.99.

Así también, es modificado por el aumento o disminución al patrimonio, derivado del registro de movimientos realizados durante el periodo que se informa. A la fecha que se informa la modificación neta negativa al patrimonio es de \$ 15,451,524.65

CONCEPTO	2021	2020
Patrimonio Generado		
Resultados del Ejercicio (Ahorro/Desahorro)	\$37,664,797.44	\$8,673,450.10
Resultados de Ejercicios Anteriores	33,917,935.55	47,457,758.24
Suma	\$ 71,582,732.99	\$ 56,131,208.34

Patrimonio Generado
Resultados del Ejercicio (Ahorro/Desahorro)

El resultado positivo obtenido al periodo que se informa asciende a \$ 37,664,797.44 y representa las adquisiciones de bienes muebles e inmuebles consideradas como inversión, así como, la disponibilidad financiera para cubrir gastos de operación y/o inversión.

CONCEPTO	PROCEDENCIA	2021	2020
Patrimonio Generado			
Resultados del Ejercicio (Ahorro/Desahorro)	Ingresos y Otros Beneficios menos Gastos y Otras Pérdidas	\$ 37,664,797.44	\$ 8,673,450.10
Suma		\$ 37,664,797.44	\$ 8,673,450.10

Resultados de Ejercicios Anteriores

Este rubro se integra principalmente por saldos de años anteriores, así como, por el traspaso del resultado del ejercicio anterior, efectuado al inicio del presente ejercicio; también se incluyen, aquellos movimientos realizados en el periodo que se informa por concepto de: reintegros de años anteriores y depuración de saldos.

CONCEPTO	PROCEDENCIA	2021	2020
Patrimonio Generado			
Resultados de Ejercicios Anteriores	Traspaso de Saldos, Transferencias, Bajas de Bienes, Reintegros, y Depuración Contable.	\$ 33,917,935.55	\$ 47,457,758.24
Suma		\$ 33,917,935.55	\$ 47,457,758.24

NOTAS AL ESTADO DE FLUJOS DE EFECTIVO
Efectivo y Equivalentes

El análisis de los saldos inicial y final que figuran en la última parte del Estado de Flujos de Efectivo en la cuenta de efectivo y equivalentes es como sigue:

CONCEPTO	2021	2020
Bancos/Dependencias y Otros	\$4,590.81	\$2,904,321.63
Inversiones Temporales (Hasta 3 Meses)	12,568,474.25	0.00
Fondos con Afectación Específica	7,271,602.62	22,752,413.74
Total de Efectivo y Equivalentes	\$ 19,844,667.68	\$ 25,656,735.37

Al 31 de diciembre de 2021, no se realizaron adquisiciones de bienes muebles e inmuebles.

A continuación, se presenta la Conciliación de los Flujos de Efectivo Netos de las Actividades de Operación y saldos de Resultados del Ejercicio (Ahorro/Desahorro):

CONCEPTO	2021	2020
Resultados del Ejercicio Ahorro/Desahorro	\$ 37,664,797.44	\$ 8,673,450.10
Movimientos de partidas (o rubros) que no afectan al efectivo		
Disminución de Inventarios	0.00	0.00
Flujos de Efectivo Netos de las Actividades de Operación	\$ 37,664.797.44	\$ 8,673,450.10

**CONCILIACIÓN ENTRE LOS INGRESOS PRESUPUESTARIOS Y CONTABLES
 CORRESPONDIENTE DEL 1 DE ENERO AL 31 DE DICIEMBRE DE 2021
 (Pesos)**

Total de Ingresos Presupuestarios	\$126,320,257.88
Más Ingresos Contables No Presupuestarios	0.40
Ingresos Financieros	
Incremento por Variación de Inventarios	
Disminución del Exceso de Estimaciones por Pérdida o Deterioro u	
Obsolescencia	
Disminución del Exceso de Provisiones	
Otros ingresos y Beneficios Varios	0.40
Otros Ingresos Contables no Presupuestarios	
Menos Ingresos Presupuestarios No Contables	0.00
Aprovechamientos Patrimoniales	
Ingresos Derivados de Financiamientos	
Otros ingresos Presupuestarios no Contables	
Total de Ingresos Contables	\$126,320,258.28

**CONCILIACIÓN ENTRE LOS EGRESOS PRESUPUESTARIOS Y LOS GASTOS CONTABLES
 CORRESPONDIENTE DEL 1 DE ENERO AL 31 DE DICIEMBRE DE 2021
 (Pesos)**

Total de Egresos Presupuestarios	\$126,318,502.96
Menos Egresos Presupuestarios No Contables	38,291,328.10
Materias Primas y Materiales de Producción y Comercialización	
Materiales y Suministros	
Mobiliario y Equipo de Administración	13,998.88
Mobiliario y Equipo Educacional y Recreativo	19,388.40
Equipo e Instrumental Médico y de Laboratorio	
Vehículos y Equipo de Transporte	
Equipo de Defensa y Seguridad	
Maquinaria, Otros Equipos y Herramientas	
Activos Biológicos	
Bienes Inmuebles	
Activos Intangibles	
Obra Pública en Bienes de Dominio Público	24,999,126.33
Obra Pública en Bienes Propios	
Acciones y Participaciones de Capital	
Compra de Títulos y Valores	
Inversiones en Fideicomisos, Mandatos y Otros Análogos	13,258,814.49
Provisiones para Contingencias y Otras Erogaciones Especiales	
Amortización de la Deuda Pública	
Adeudos de Ejercicios Fiscales Anteriores (ADEFAS)	
Otros Egresos Presupuestarios No Contables	
Más Gastos Contables No Presupuestarios	628,285.98
Estimaciones, Depreciaciones, Deterioros, Obsolescencia y Amortizaciones	628,285.98
Provisiones	
Disminución de Inventarios	
Aumento por Insuficiencia de Estimaciones por Pérdida o Deterioro u Obsolesc.	
Aumento por Insuficiencia de Provisiones	
Otros Gastos	
Otros Gastos Contables No Presupuestarios	
Total de Gastos Contables	\$88,655,460.84

NOTAS DE MEMORIA (CUENTAS DE ORDEN)

Las cuentas de orden se utilizan para registrar los movimientos de valores que no afecten o modifiquen el balance de **Secretaría de Turismo**, sin embargo, su incorporación en libros es necesaria con fines de recordatorio contable, de control y en general sobre los aspectos administrativos, o bien, para consignar sus derechos o responsabilidades contingentes que puedan, o no, presentarse en el futuro.

Al 31 de diciembre de 2021, las cuentas que se manejan para efectos de estas Notas son las siguientes:

- **Contables:** Refleja las emisión de obligaciones al 31 de diciembre de 2021:

CONCEPTO	2021
Cuentas de Orden Contables	<u>\$ 25,136,124.03</u>
Contables	<u>\$25,134,369.11</u>
Valores	0.00
Emisión de Obligaciones	0.00
Avales y Garantías	25,133,034.11
Juicios	0.00
Contratos para Inversión Mediante Proyectos para Prestación de Servicios (PPS) y Similares	1,335.00
Bienes en Concesionados o en Comodato	0.00
Bienes Arqueológicos, Artísticos e Históricos en Custodia	0.00

CONCEPTO	MONTO	TASA	VENCIMIENTO (DÍAS)
Avales y Garantías			
Fianzas Otorgadas para Respaldo Obligaciones no Fiscales del Gobierno	\$ 25,133,034.11	N/A	>365 Días
Bienes en Concesionados o en Comodato			
Bienes Bajo Contrato en Comodato	1,335.00	N/A	>365 Días
Suma	\$ 25,134,369.11		

- **Presupuestarias:**

- **Cuentas de Ingresos:** Las cuentas presupuestarias de ingresos que se utilizan son: Ley de Ingresos Estimada, Ley de Ingresos por Ejecutar, Modificaciones a la Ley de Ingresos Estimada. **(No Aplica)**.
- **Cuentas de Egresos:** Las cuentas presupuestarias de egresos que se utilizan son: Presupuesto de Egresos Aprobado, Modificaciones al Presupuesto de Egresos Aprobado, Presupuesto de Egresos por Ejercer, Presupuesto de Egresos Comprometido, Presupuesto de Egresos Devengado, Presupuesto de Egresos Ejercido y Presupuesto de Egresos Pagado, a continuación se presenta el total del presupuesto de **Secretaría de Turismo**.

CONCEPTO	2021
Cuentas de Orden Presupuestarias	
Cuentas de Ingresos	
Ley de Ingresos Estimada	0.00
Ley de Ingresos por Ejecutar	0.00
Modificaciones a la Ley de Ingresos Estimada	0.00
Ley de Ingresos Devengada	0.00
Ley de Ingresos Recaudada	0.00
Cuentas de Egresos	
Presupuesto de Egresos Aprobado	127,942,616.84
Modificaciones al Presupuesto de Egresos Aprobado	1,622,358.96
Presupuesto de Egresos por Ejercer	1,754.92
Presupuesto de Egresos Comprometido	0.00
Presupuesto de Egresos Devengado	387,368.49
Presupuesto de Egresos Ejercido	25,309,430.84
Presupuesto de Egresos Pagado	100,621,703.63

NOTAS DE GESTIÓN ADMINISTRATIVA

1.- Introducción

Secretaría de Turismo; es una Dependencia del Poder Ejecutivo Estatal, que tiene a su cargo el despacho de los asuntos que le confiere la Ley Orgánica de la Administración Pública del Estado de Chiapas, y además disposiciones legales aplicables dentro del ámbito de su competencia, como lo establece el artículo 27 de la Ley Orgánica de la Administración Pública del Estado de Chiapas.

Secretaría de Turismo, tiene como objetivo principal desarrollar, promover y difundir el turismo y la inversión en el Estado, estableciendo vínculos con actores del sistema nacional e internacional, así como la apertura y potencial productivo para generar credibilidad y confianza en los distintos países y embajadas, con agencias y organismos internacionales detonantes del desarrollo turístico de la Entidad.

MISIÓN

Contribuir al desarrollo turístico del Estado, con una visión estratégica y corresponsable, a través de su planeación, impulso al desarrollo de la oferta, a la inversión, comercialización y promoción turística, misma que fortalezca la competitividad del sector y su industria, garantizando una mayor calidad de los servicios, posicionando a Chiapas como un destino altamente competitivo a nivel nacional e internacional.

VISIÓN

Chiapas habrá posicionado la actividad turística como una de las de mayor importancia para el desarrollo económico del estado, gracias a la diversidad de su oferta turística con altos estándares de calidad, la hospitalidad de su gente y la percepción de seguridad para el Turista.

2.- Panorama Económico y Financiero

La situación económica y financiera de **Secretaría de Turismo** es aceptable durante el ejercicio; debido a que son tomados en cuenta todos los lineamientos y normas emitidos por el Consejo Nacional de Armonización Contable (CONAC), y los recursos ministrados por la Secretaría de Hacienda fueron presupuestados y erogados de manera

adecuada tanto presupuestal, contable y financiera.

3.- Autorización e Historia

a) Fecha de Creación

La **Secretaría de Turismo**; Con el Periódico Oficial, alcance al No. 32 de fecha 10 de agosto de 1977, se crea la Comisión de Fomento Turístico, dependiente del Ejecutivo del Estado.

En el Periódico Oficial, alcance al No. 21 de fecha 25 de mayo de 1983, se reforma la Ley Orgánica de la Administración Pública del Estado de Chiapas y se crea la Coordinación General de Promoción Turística y Artesanal, dependiente del Ejecutivo del Estado.

En el Periódico Oficial No. 1 de fecha 08 de diciembre de 1988, Decreto No. 8, se publica la Ley Orgánica de la Administración Pública del Estado de Chiapas, la cual faculta a la Secretaría de Desarrollo Rural y Fomento Económico para la explotación de los recursos turísticos del Estado, así como vigilar, controlar y supervisar de acuerdo a las leyes y reglamentos de la materia, la prestación de los servicios turísticos que se realicen y de dictar las medidas de protección al turismo, por lo que a partir de esta fecha se integra el Departamento de Turismo a la Secretaría antes mencionada.

A través del Periódico Oficial No. 58 de fecha 24 de enero de 1990, por Decreto No. 16, se modifica la Ley Orgánica de la Administración Pública del Estado de Chiapas, en esta Ley se crea la Dirección de Turismo en la Secretaría de Fomento Económico.

El 9 de febrero de 1994, el Gobierno del Estado publica en el Periódico Oficial No. 297-3ª. Sección, Decreto No. 141, crea la Secretaría de Desarrollo Turístico transfiriendo las funciones de la Dirección de Turismo la cual dependía de la Secretaría de Fomento Económico a la nueva dependencia.

b) Principales Cambios en su Estructura

El 8 de diciembre de 2000, el Gobierno del Estado publica en el Periódico Oficial No. 001 Decreto No. 8, el cambio de denominación a Secretaría de Turismo.

Por medio del Dictamen No. SA/DOM/005/2001 de fecha 2 de enero del año 2001, se autoriza la reestructuración orgánica y la plantilla de personal de la Secretaría de Turismo.

Con fecha 31 de octubre de 2001, se emite Dictamen No. SA/DDA/208/2001, en el que se autoriza la creación de dos órganos administrativos en la Unidad de Informática: el Área de Desarrollo de Sistemas y Web y el Área de Producción y Servicio a Usuarios.

De acuerdo al Dictamen No. SA/SUBDAT/DDA/216/2008 de fecha 18 de agosto de 2008, se autoriza la reestructuración orgánica de los puestos y plazas convirtiéndose en Secretaría de Turismo y Proyectos Estratégicos.

Con fecha 24 de diciembre de 2008, mediante Decreto No. 019, publicado en el Periódico Oficial No. 132, 2ª. Sección, Tomo III, se reforman, adicionan y derogan diversas disposiciones de la Ley Orgánica de la Administración Pública del Estado de Chiapas, se cambia la denominación de Secretaría de Turismo y Proyectos Estratégicos a Secretaría de Turismo y Relaciones Internacionales.

Se dio cumplimiento al citado Decreto, a través del Dictamen No. SH/0019/2009 con fecha 16 de enero de 2009, en el cual se autoriza el cambio de denominación y reestructuración orgánica de la Secretaría de Turismo y Proyectos Estratégicos a Secretaría de Turismo y Relaciones Internacionales, la creación de la Dirección de Mercadotecnia así como la transferencia de la Delegación Regional V Norte (Sede Pichucalco) a la Coordinación de Enlace Interinstitucional de la Secretaría de Economía y la Dirección de Promoción y Consolidación de Corredores a la Subsecretaría de Industrialización y Promoción de Inversiones.

Con el Dictamen No. SA/SUBA/DGRH/DEO/129/2009 de fecha 02 de abril de 2009 se crea la Oficina de Convenciones y Visitantes como Organismo Auxiliar del Poder Ejecutivo del Estado de Chiapas, adscrita a la Secretaría de Turismo y Relaciones Internacionales y con él se elimina la Unidad de Congresos y Visitantes.

Con Dictamen No. SH/SUBA/DGRH/DEO/215/2009 de fecha 15 de julio de 2009, se creó la Dirección de Política Gastronómica y se cambia de denominación a la Dirección de Información, Análisis, y Difusión Internacional por Dirección de Programas Especiales.

Mediante Decreto No. 045, por el que se reforman, adicionan y derogan diversas disposiciones de la Ley Orgánica de la Administración Pública del Estado de Chiapas, publicado en el Periódico Oficial No. 207, 2ª. Sección, Tomo III, de fecha 30 de diciembre de 2009, se cambia de denominación de Secretaría de Turismo y Relaciones Internacionales a Secretaría de Turismo.

Para dar cumplimiento a dicho Decreto, se emitió el Dictamen No. SH/SUBA/DGRH/DEO/105/2010 de fecha 19 de febrero 2010, se realiza la reestructuración de la Secretaría de Turismo y cambio de denominación de la Secretaría de la Frontera Sur y Enlace para la Cooperación Internacional.

Por medio de Dictamen No. SH/SUBA/DGRH/DEO/069/2014 de fecha 04 de Marzo de 2014, se creó la Unidad de Enlace Interinstitucional y se cambia de denominación a la Dirección de Mercadotecnia por Dirección de Mercadotecnia e Innovación Turística, así como al Departamento de Calidad y Desarrollo para quedar como Departamento de Innovación Turística.

Por medio de Dictamen No. SH/SUBA/DGRH/DEO/230/2014 de fecha 07 de Agosto de 2014, se creó la Subsecretaría de Comercialización y Financiamiento Turístico.

Derivado de Dictamen No. SH/SUBA/DGRH/DEO/035/2015 de fecha 28 de Enero de 2015, por el cual se crea la Dirección de Comercialización de Espacios Turísticos y la Dirección de Financiamiento Turístico

Con la finalidad de fortalecer las acciones encaminadas al desarrollo turístico en el Estado, se hace la adecuación del órgano administrativo que atienda el crecimiento turístico en la Entidad; por tal motivo, la Secretaría de Hacienda autorizó la modificación de la Subsecretaría de Comercialización y Financiamiento Turístico, mediante Dictamen No. SH/SUBA/DGRH/DEO/195/2015 de fecha 06 de Mayo de 2015; Quedando esta como Subsecretaría de Impulso al Financiamiento e Inversiones Turísticas, asimismo, autorizó el cambio de denominación los órganos administrativos: de Dirección de Comercialización de Espacios Turísticos a Dirección de Impulso al Financiamiento y de Dirección de Financiamiento Turístico a Dirección de Inversiones Turísticas, ambas adscritas a la Subsecretaría antes mencionada.

Por medio de Dictamen No. SH/CGRH/DEO/005/2017, se adecuó la estructura orgánica de la Secretaría de Turismo, llevándose a cabo la cancelación de 02 órganos administrativos en base a las Medidas de Austeridad y Disciplina del Gasto de la Administración Pública del Estado de Chiapas:

- * Área de Desarrollo de Sistemas y Web
- * Área de Producción y Servicios a Usuarios

Con el propósito de fortalecer el funcionamiento administrativo y operativo de los procesos de trabajo en los órganos administrativos de la Secretaría de Turismo, fue necesaria realizar una adecuación a su estructura orgánica y plantilla de plazas, por lo que la Secretaría de Hacienda, en base al Dictamen No. SH/CGRH/DEO/310/2017 de fecha 01 de agosto de 2017, aprobó la adecuación a la estructura orgánica y plantilla de plazas en la Secretaría de Turismo, generándose el cambio de denominación de algunos órganos administrativos y la cancelación de otros 07 órganos administrativos con vigencia al 01 de julio de 2017.

Derivado de la modificación a la Ley Orgánica de la Administración Pública del Estado de Chiapas, publicada en el periódico oficial del Estado número 414 de fecha 8 de diciembre de 2018, en donde se establece que el Titular del Poder Ejecutivo determinará las instancias administrativas y de gobierno que atenderán las regiones socioeconómicas, la Secretaría de Hacienda emitió dictamen número SH/CGRH/DEO/219/2018 a través del cual se

definieron las presencias regionales actuales de la Secretaría de Turismo, mediante Unidades de vinculación.

Con base al dictamen No. SH/CGRH/DEO/143/2019, se creó el Departamento de Verificación Turística dependiendo de la Dirección de Capacitación Fomento a la Calidad y Verificación Turística, para cumplir con las acciones en esa materia.

4.- Organización y Objeto Social

a) Objeto Social

La Secretaría de Turismo, es responsable de Planear, organizar y coordinar acciones que posicionen a Chiapas como destino turístico altamente competitivo, mediante el desarrollo de la infraestructura, la promoción, difusión, comercialización de la oferta turística, capacitación, gastronomía y atención al turista, para el desarrollo sustentable de Chiapas.

b) Principal Actividad

- Búsqueda de la generación de oportunidades para el desarrollo turístico, implementando estrategias para posicionar a Chiapas a nivel mundial como destino turístico, con el propósito de proyectarlo como mejor lugar para visitar e invertir.

c) Ejercicio Fiscal

2021

d) Régimen Jurídico

La Secretaría de Turismo; está registrada ante la Administración Pública Estatal Centralizada, conforme a lo dispuesto en los artículos 2 y 28 de la ley Orgánica de la Administración Pública del Estado de Chiapas y su tributación se incluye dentro de las obligaciones que concentra la Dependencia normativa hacendaria estatal.

e) Consideraciones Fiscales del Ente

La Secretaría de Turismo, se ubica dentro de las personas morales a que se refiere el artículo 79 de la LISR, pero tiene otras obligaciones de enterar las retenciones a terceros a través de la Dependencia normativa hacendaria estatal, como:

- 10% de ISR por Arrendamientos de Inmuebles y honorarios de prestadores de servicios.
- 2% Impuesto Sobre Nóminas a prestadores de servicios

f) Estructura Organizacional Básica

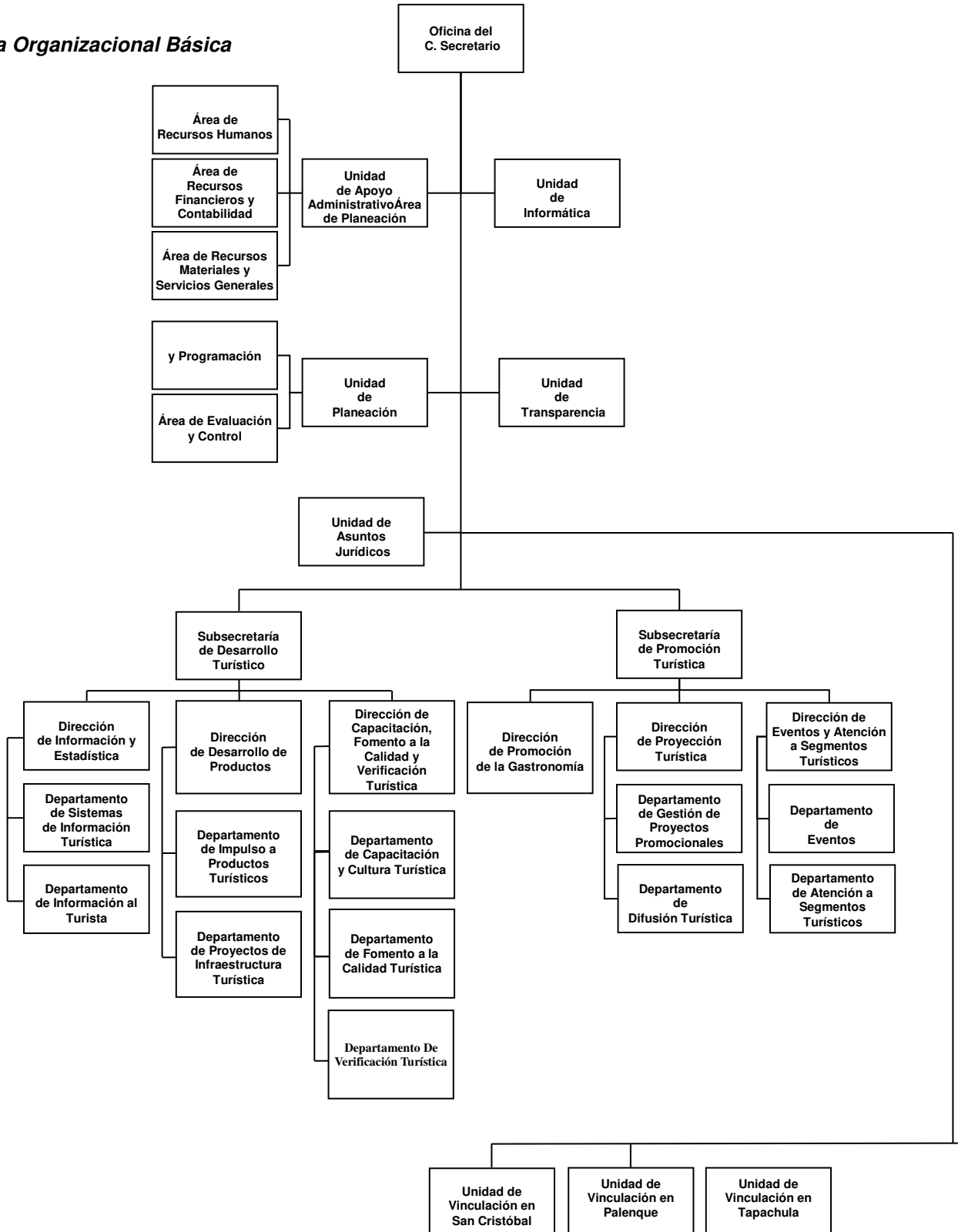

g) Fideicomisos, Mandatos y Análogos de los cuales es Fideicomitente o Fideicomisario

Fideicomiso para la para la Promoción, Difusión y Comercialización de los Atractivos Turísticos del Estado de Chiapas

5.- Bases de Preparación de los Estados Financieros

Para llevar a cabo la preparación de los Estados Financieros del presente ejercicio se consideró lo siguiente:

a) Si se ha observado la normatividad emitida por el CONAC y las disposiciones legales aplicables.

Se ha observado en cierta medida la Normatividad emitida por el CONAC y la Ley General de Contabilidad Gubernamental (LGCG), para la emisión de los estados financieros.

b) La normatividad aplicada para el reconocimiento, valuación y revelación de los diferentes rubros de la información financiera, así como las bases de medición utilizadas para la elaboración de los estados financieros; por ejemplo: costo histórico, valor de realización, valor razonable, valor de recuperación o cualquier otro método empleado y los criterios de aplicación de los mismos.

Todas las cuentas que afectan económicamente a la **Secretaría de Turismo**, están cuantificados en términos monetarios y se registran al costo histórico. El costo histórico de las operaciones corresponde al monto erogado para su adquisición conforme a la documentación contable original justificativa y comprobatoria.

c) Postulados básicos.

Las bases de preparación de los estados financieros de la **Secretaría de Turismo**, aplican los postulados básicos siguientes:

- 1.- Sustancia Económica
- 2.- Entes Públicos
- 3.- Existencia Permanente
- 4.- Revelación Suficiente
- 5.- Importancia Relativa
- 6.- Registro e Integración Presupuestaria
- 7.- Consolidación de la Información Financiera
- 8.- Devengo Contable
- 9.- Valuación
- 10.- Dualidad Económica
- 11.- Consistencia

d) Normatividad supletoria.

(No Aplica)

e) Para las Entidades que por primera vez estén implementando la base devengado de acuerdo a la Ley de

Contabilidad; deberán considerar políticas de reconocimientos, plan de implementación, presentar los últimos estados financieros con la Normatividad anteriormente utilizada. (No Aplica)

6.- Políticas de Contabilidad Significativas

(No Aplica)

7.- Posición en Moneda Extranjera y Protección por Riesgo Cambiario

(No Aplica)

8.- Reporte Analítico del Activo

El estado analítico del activo, muestra la variación entre el saldo final y el saldo inicial del periodo. Al 31 de diciembre de 2021, se reporta una variación positiva de \$ 18,793,281.46, el cual es mayor en comparación al ejercicio 2019.

La variación que presenta el activo, se integra de la siguiente manera:

- a) La variación negativa por \$ 5,812,067.69, del rubro efectivo y equivalentes se debe principalmente por las inversiones temporales del recurso FAFEF 2021 y por los pagos de pasivos del ejercicio 2020 fueron mayor al saldo disponible del ejercicio 2021.
- b) La variación negativa por \$ 10,298.60, del rubro derechos a recibir efectivo o equivalentes se debe a la regularización del reintegro de cheques cancelados de 30 días de aguinaldo del ejercicio 2020.
- c) La variación positiva por \$ 6,327,609.72, del rubro Inversiones Financieras a Largo Plazo se debe a Aportación al fideicomiso F/70 Gobierno del estado de Chiapas (Fideicomiso para la Promoción, Difusión y Comercialización de los Atractivos Turísticos del Estado de Chiapas).
- d) La variación positiva por \$13,793,288.76, del rubro Bienes Inmuebles, Infraestructura y Construcciones en Proceso se debe a las obras de Mantenimiento y Rehabilitación de Otras Construcciones de Ingeniería Civil u Obra Pesada del ejercicio 2021.
- e) La variación negativa por \$8,491.75, del rubro Bienes Muebles, se debe principalmente a la baja de Vehículos y Equipo de Transporte y Software.
- f) La variación negativa por \$26,131.86, del rubro Activos Intangibles, de sebe a la baja de software, que forman a ser parte de Dependencia.
- g) La variación negativa por \$ 586,408.11, del rubro Depreciación, Deterioro y Amortización Acumulada de Bienes, se debe a la depreciación de mobiliario por el año transcurrido del ejercicio 2021.

CONCEPTO	SALDO INICIAL	CARGOS DEL PERIODO	ABONOS DEL PERIODO	SALDO FINAL	VARIACIÓN DEL PERIODO
ACTIVO	85,427,956.43	4,602,355,919.69	4,588,678,419.22	99,105,456.90	13,677,500.47
Activo Circulante	25,667,033.97	4,455,911,375.98	4,461,733,742.27	19,844,667.68	(5,822,366.29)
Efectivo y Equivalentes	25,656,735.37	4,440,665,690.22	4,446,477,757.91	19,844,667.68	(5,812,067.69)
Derechos a Recibir Efectivo o Equivalentes	10,298.60	2,973,579.88	2,983,878.48	0.00	(10,298.60)
Derechos a Recibir Bienes o Servicios	0.00	12,272,105.88	12,272,105.88	0.00	0.00
Activo No Circulante	59,760,922.46	146,444,543.71	126,944,676.95	79,260,789.22	19,499,866.76
Inversiones Financieras a Largo Plazo	6,931,204.77	77,070,067.32	70,742,457.60	13,258,814.49	6,327,609.72
Bienes Inmuebles, Infraestructura y Construcciones en Proceso	44,188,846.08	69,031,519.81	55,238,231.05	57,982,134.84	13,793,288.76
Bienes Muebles	1,486,138.18	33,387.28	41,879.03	1,477,646.43	(8,491.75)
Activos Intangibles	26,131.86	0.00	26,131.86	0.00	(26,131.86)
Depreciación, Deterioro y Amortización Acumulada de Bienes	(519,346.84)	2,320.10	588,728.21	(1,105,754.95)	(586,408.11)
Activos Diferidos	7,635,186.61	307,249.20	307,249.20	7,635,186.61	0.00
Otros Activos no Circulantes	12,761.82	0.00	0.00	12,761.80	0.00

9.- Fideicomisos, Mandatos y Análogos

Fideicomiso para la Promoción, Difusión y Comercialización de los Atractivos Turísticos del Estado de Chiapas

TIPO	MONTO
Fideicomisos, Mandatos y Contratos Análogos	
Fideicomiso para la Promoción, Difusión y Comercialización de los Atractivos Turísticos del Estado de Chiapas	\$ 13,258,814.49
Total	\$ 13,258,814.49

10.- Reporte de la Recaudación

(No Aplica)

11.- Información sobre la Deuda y el Reporte Analítico de la Deuda

(No Aplica)

12.- Calificaciones Otorgadas

(No Aplica)

13.- Proceso de Mejora

a) Principales Políticas de Control Interno

- **Manual de Procedimientos:** Nos indica los procedimientos que debemos seguir de forma ordenada en el desarrollo de las actividades; evitando duplicidad de esfuerzos.
- **Ley General de Contabilidad Gubernamental (LGCG):** Nos establece los criterios generales que rigen la contabilidad gubernamental y la emisión de información financiera, incluyendo la presupuestaria y programática en forma razonable y transparente.
- **Normatividad Contable:** Tiene por objeto efectuar el registro contable de los recursos públicos y la preparación de informes financieros de forma armonizada, que dan transparencia para la interpretación, evaluación, fiscalización y entrega de informes; regulando las operaciones contables.
- **Normas Presupuestarias:** Nos indica cómo se ejecuta el gasto público, administrándolo con eficiencia, eficacia, economía, transparencia y honradez, para rendir cuentas de los recursos públicos, así mismo contribuir a fortalecer la armonización presupuestaria y contable.

b) Medidas de Desempeño Financiero, Metas y Alcance

1.- Se continúa trabajando en el cambio trascendental que es el proceso de armonización contable para atender en tiempo y forma el nuevo esquema de la contabilidad gubernamental, y generando así los beneficios en materia de información financiera, transparencia y rendición de cuentas.

14.- Información por Segmentos

(No Aplica)

15.- Eventos Posteriores al Cierre

(No Aplica)

16.- Partes Relacionadas

“No existen partes relacionadas que pudieran ejercer influencia significativa sobre la toma de decisiones financieras y operativas”

17.- Responsabilidad sobre la Presentación Razonable de la Información Contable

“Bajo protesta de decir verdad declaramos que los Estados Financieros y sus Notas, son razonablemente correctos y son responsabilidad del emisor”

RUBRO DE INGRESOS	INGRESO					DIFERENCIA
	ESTIMADO	AMPLIACIONES Y REDUCCIONES	MODIFICADO	DEVENGADO	RECAUDADO	(RECAUDADO - ESTIMADO)
Impuestos	0.00	0.00	0.00	0.00	0.00	0.00
Cuotas y Aportaciones de Seguridad Social	0.00	0.00	0.00	0.00	0.00	0.00
Contribuciones de Mejoras	0.00	0.00	0.00	0.00	0.00	0.00
Derechos	0.00	0.00	0.00	0.00	0.00	0.00
Productos	0.00	0.00	0.00	0.00	0.00	0.00
Aprovechamientos	0.00	0.00	0.00	0.00	0.00	0.00
Ingresos por Venta de Bienes, Prestación de Servicios y Otros Ingresos	0.00	0.00	0.00	0.00	0.00	0.00
Participaciones, Aportaciones, Convenios, Incentivos Derivados de la Colaboración Fiscal y Fondos Distintos de Aportaciones	0.00	0.00	0.00	0.00	0.00	0.00
Transferencias, Asignaciones, Subsidios y Subvenciones, y Pensiones y Jubilaciones	0.00	0.00	0.00	0.00	0.00	0.00
Ingresos Derivados de Financiamientos	0.00	0.00	0.00	0.00	0.00	0.00
Total	0.00	0.00	0.00	0.00	0.00	0.00
					Ingresos Excedentes	0.00

RUBRO DE INGRESOS	INGRESO					DIFERENCIA
	ESTIMADO	AMPLIACIONES Y REDUCCIONES	MODIFICADO	DEVENGADO	RECAUDADO	(RECAUDADO - ESTIMADO)
Ingresos del Poder Ejecutivo Federal o Estatal y de los Municipios	0.00	0.00	0.00	0.00	0.00	0.00
Impuestos	0.00	0.00	0.00	0.00	0.00	0.00
Cuotas y Aportaciones de Seguridad Social	0.00	0.00	0.00	0.00	0.00	0.00
Contribuciones de Mejoras	0.00	0.00	0.00	0.00	0.00	0.00
Derechos	0.00	0.00	0.00	0.00	0.00	0.00
Productos	0.00	0.00	0.00	0.00	0.00	0.00
Aprovechamientos	0.00	0.00	0.00	0.00	0.00	0.00
Participaciones, Aportaciones, Convenios, Incentivos Derivados de la Colaboración Fiscal y Fondos Distintos de Aportaciones	0.00	0.00	0.00	0.00	0.00	0.00
Transferencias, Asignaciones, Subsidios y Subvenciones, y Pensiones y Jubilaciones	0.00	0.00	0.00	0.00	0.00	0.00
Ingresos de los Entes públicos de los Poderes Legislativo y Judicial, de los Órganos Autónomos y del Sector Paraestatal o Paramunicipal, así como de las Empresas Productivas del Estado	0.00	0.00	0.00	0.00	0.00	0.00
Cuotas y Aportaciones de Seguridad Social	0.00	0.00	0.00	0.00	0.00	0.00
Productos	0.00	0.00	0.00	0.00	0.00	0.00
Ingresos por Venta de Bienes, Prestación de Servicios y Otros Ingresos	0.00	0.00	0.00	0.00	0.00	0.00
Transferencias, Asignaciones, Subsidios y Subvenciones, y Pensiones y Jubilaciones	0.00	0.00	0.00	0.00	0.00	0.00
Ingresos Derivados de Financiamiento	0.00	0.00	0.00	0.00	0.00	0.00
Ingresos Derivados de Financiamientos	0.00	0.00	0.00	0.00	0.00	0.00
Total	0.00	0.00	0.00	0.00	0.00	0.00
					Ingresos Excedentes	0.00

NO APLICA

ESTADO ANALÍTICO DEL EJERCICIO DEL PRESUPUESTO DE EGRESOS CLASIFICACIÓN POR OBJETO DEL GASTO
(CAPITULOS Y CONCEPTOS)
DEL 1 DE ENERO AL 31 DE DICIEMBRE DE 2021

(Pesos)

RPA-1

CAPG	CG	DESCRIPCIÓN	PRESUPUESTO DE EGRESOS					SUBEJERCICIO
			APROBADO	AMPLIACIONES - REDUCCIONES	MODIFICADO	DEVENGADO	PAGADO	
1000		Servicios Personales.	42,255,761.37	197,976.95	42,453,738.32	42,453,738.32	42,085,768.85	0.00
	1100	Remuneraciones al Personal de Carácter Permanente.	16,990,167.00	178,687.84	17,168,854.84	17,168,854.84	17,168,854.84	0.00
	1200	Remuneraciones al Personal de Carácter Transitorio.	287,032.20	-925.10	286,107.10	286,107.10	286,107.10	0.00
	1300	Remuneraciones Adicionales y Especiales.	17,977,637.42	95,169.20	18,072,806.62	18,072,806.62	18,072,806.62	0.00
	1400	Seguridad Social.	2,458,283.99	-177,810.59	2,280,473.40	2,280,473.40	1,912,503.93	0.00
	1500	Otras Prestaciones Sociales y Económicas.	3,192,048.00	147,392.13	3,339,440.13	3,339,440.13	3,339,440.13	0.00
	1700	Pago de Estímulos a Servidores Públicos.	1,350,592.76	-44,536.53	1,306,056.23	1,306,056.23	1,306,056.23	0.00
2000		Materiales y Suministros.	1,353,052.21	120,494.41	1,473,546.62	1,473,546.62	1,465,276.57	0.00
	2100	Materiales de Administración, Emisión de Documentos y Artículos Oficiales.	587,589.27	-169,528.28	418,060.99	418,060.99	418,060.99	0.00
	2200	Alimentos y Utensilios.	77,400.00	-9,649.40	67,750.60	67,750.60	67,750.60	0.00
	2400	Materiales y Artículos de Construcción y de Reparación.	20,397.27	-1,463.03	18,934.24	18,934.24	18,934.24	0.00
	2600	Combustibles, Lubricantes y Aditivos.	569,192.19	111,701.50	680,893.69	680,893.69	674,274.41	0.00
	2900	Herramientas, Refacciones y Accesorios Menores.	98,473.48	189,433.62	287,907.10	287,907.10	286,256.33	0.00
3000		Servicios Generales.	23,296,648.26	16,431,023.24	39,727,671.50	39,726,790.25	39,196,474.47	881.25
	3100	Servicios Básicos.	132,849.92	5,982.01	138,831.93	138,301.38	135,478.38	530.55
	3200	Servicios de Arrendamiento.	2,953,423.32	1,395,959.76	4,349,383.08	4,349,383.08	4,349,362.67	0.00
	3300	Servicios Profesionales, Científicos, Técnicos y Otros Servicios.	1,001,490.00	418,042.95	1,419,532.95	1,419,532.95	1,374,533.22	0.00
	3400	Servicios Financieros, Bancarios y Comerciales.	46,000.00	3,848.55	49,848.55	49,848.55	49,348.56	0.00
	3500	Servicios de Instalación, Reparación, Mantenimiento y Conservación.	246,000.00	40,042.65	286,042.65	286,042.65	274,363.04	0.00
	3600	Servicios de Comunicación Social y Publicidad.	2,774,116.32	15,521,454.55	18,295,570.87	18,295,555.09	18,285,286.77	15.78
	3700	Servicios de Traslado y Viáticos.	4,312,885.24	-497,866.89	3,815,018.35	3,814,771.08	3,809,215.86	247.27
	3800	Servicios Oficiales.	10,943,062.45	-466,538.54	10,476,523.91	10,476,523.91	10,260,983.66	0.00
	3900	Otros Servicios Generales.	886,821.01	10,098.20	896,919.21	896,831.56	657,902.31	87.65
4000		Transferencias, Asignaciones, Subsidios y Otras Ayudas.	5,100,000.00	-3,819,801.48	1,280,198.52	1,280,198.52	1,260,799.50	0.00
	4100	Transferencias Internas y Asignaciones al Sector Público.	100,000.00	0.00	100,000.00	100,000.00	100,000.00	0.00
	4300	Subsidios y Subvenciones.	0.00	1,002,295.21	1,002,295.21	1,002,295.21	1,002,295.21	0.00

ESTADO ANALÍTICO DEL EJERCICIO DEL PRESUPUESTO DE EGRESOS CLASIFICACIÓN POR OBJETO DEL GASTO
(CAPITULOS Y CONCEPTOS)
DEL 1 DE ENERO AL 31 DE DICIEMBRE DE 2021

(Pesos)

RPA-1

CAPG	CG	DESCRIPCIÓN	PRESUPUESTO DE EGRESOS					SUB EJERCICIO
			APROBADO	AMPLIACIONES - REDUCCIONES	MODIFICADO	DEVENGADO	PAGADO	
4400		Ayudas Sociales.	5,000,000.00	-4,822,096.69	177,903.31	177,903.31	158,504.29	0.00
5000		Bienes Muebles, Inmuebles e Intangibles.	0.00	33,387.28	33,387.28	33,387.28	33,387.28	0.00
5100		Mobiliario y Equipo de Administración.	0.00	13,998.88	13,998.88	13,998.88	13,998.88	0.00
5200		Mobiliario y Equipo Educativo y Recreativo.	0.00	19,388.40	19,388.40	19,388.40	19,388.40	0.00
6000		Inversión Pública.	25,000,000.00	0.00	25,000,000.00	24,999,126.33	450,877.32	873.67
6100		Obra Pública en Bienes de Dominio Público.	25,000,000.00	0.00	25,000,000.00	24,999,126.33	450,877.32	873.67
7000		Inversiones Financieras y Otras Provisiones.	30,937,155.00	-14,588,490.00	16,348,665.00	16,348,665.00	16,126,069.00	0.00
7500		Inversiones en Fideicomisos, Mandatos y Otros Análogos.	22,937,149.00	-6,588,484.00	16,348,665.00	16,348,665.00	16,126,069.00	0.00
7900		Provisiones para Contingencias y Otras Erogaciones Especiales.	8,000,006.00	-8,000,006.00	0.00	0.00	0.00	0.00
9000		Deuda Pública.	0.00	3,050.64	3,050.64	3,050.64	3,050.64	0.00
9900		Adeudos de Ejercicios Fiscales Anteriores (ADEFAS).	0.00	3,050.64	3,050.64	3,050.64	3,050.64	0.00
TOTAL DEL GASTO:			127,942,616.84	-1,622,358.96	126,320,257.88	126,318,502.96	100,621,703.63	1,754.92



GOBIERNO DEL ESTADO DE CHIAPAS
RAMO O DEPENDENCIA: Secretaría de Turismo

ESTADO ANALÍTICO DEL EJERCICIO DEL PRESUPUESTO DE EGRESOS CLASIFICACIÓN ECONÓMICA POR TIPO
DE GASTO
DEL 1 DE ENERO AL 31 DE DICIEMBRE DE 2021

(Pesos)

RPA-2

CONCEPTO	PRESUPUESTO DE EGRESOS					SUBEJERCICIO
	APROBADO	AMPLIACIONES - REDUCCIONES	MODIFICADO	DEVENGADO	PAGADO	
GASTO CORRIENTE	59,648,454.64	-1,329,209.64	58,319,245.00	58,318,363.75	57,666,628.75	881.25
GASTO DE CAPITAL	68,294,162.20	-293,149.32	68,001,012.88	68,000,139.21	42,955,074.88	873.67
AMORTIZACIÓN DE LA DEUDA Y DISMINUCIÓN DE PASIVOS	0.00	0.00	0.00	0.00	0.00	0.00
PENSIONES Y JUBILACIONES	0.00	0.00	0.00	0.00	0.00	0.00
PARTICIPACIONES	0.00	0.00	0.00	0.00	0.00	0.00
TOTAL DEL GASTO:	127,942,616.84	-1,622,358.96	126,320,257.88	126,318,502.96	100,621,703.63	1,754.92



GOBIERNO CONSTITUCIONAL DEL ESTADO DE CHIAPAS
RAMO O DEPENDENCIA: Secretaría de Turismo
ESTADO ANALÍTICO DEL EJERCICIO DEL PRESUPUESTO DE EGRESOS EN CLASIFICACIÓN
ADMINISTRATIVA/ORGANISMO
DEL 1 DE ENERO AL 31 DE DICIEMBRE DE 2021

(Pesos)

RPA-3

CONCEPTO	PRESUPUESTO DE EGRESOS					SUBEJERCICIO
	APROBADO	AMPLIACIONES - REDUCCIONES	MODIFICADO	DEVENGADO	PAGADO	
TOTAL	127,942,616.84	-1,622,358.96	126,320,257.88	126,318,502.96	100,621,703.63	1,754.92
PODER EJECUTIVO	127,942,616.84	-1,622,358.96	126,320,257.88	126,318,502.96	100,621,703.63	1,754.92
Secretaría de Turismo	127,942,616.84	-1,622,358.96	126,320,257.88	126,318,502.96	100,621,703.63	1,754.92



GOBIERNO CONSTITUCIONAL DEL ESTADO DE CHIAPAS
RAMO O DEPENDENCIA: Secretaría de Turismo
ESTADO ANALÍTICO DEL EJERCICIO DEL PRESUPUESTO DE EGRESOS EN CLASIFICACIÓN
ADMINISTRATIVA/ENTIDADES
DEL 1 DE ENERO AL 31 DE DICIEMBRE DE 2021
(Pesos)

RPA-5

CONCEPTO	PRESUPUESTO DE EGRESOS					SUBEJERCICIO
	APROBADO	AMPLIACIONES - REDUCCIONES	MODIFICADO	DEVENGADO	PAGADO	
ENTIDADES PARAESTATALES Y FIDEICOMISOS NO EMPRESARIALES Y NO FINANCIEROS	NO APLICA					
INSTITUCIONES PÚBLICAS DE SEGURIDAD SOCIAL	NO APLICA					
ENTIDADES PARAESTATALES EMPRESARIALES NO FINANCIERAS CON PARTICIPACION ESTATAL MAYORITARIA	NO APLICA					



Gobierno del Estado de Chiapas
Ramo o Dependencia: Secretaría de Turismo

Estado Analítico del Ejercicio del Presupuesto de Egresos Clasificación Funcional (Finalidad y Función)
del 1 de Enero al 31 de Diciembre de 2021

(Pesos)

RPA-6

FI	FU	CONCEPTO	EGRESOS					SUB EJERCICIO
			APROBADO	AMPLIACIONES - REDUCCIONES	MODIFICADO	DEVENGADO	PAGADO	
3		Desarrollo Económico	127,942,616.84	-1,625,409.60	126,317,207.24	126,315,452.32	100,618,652.99	1,754.92
	3.7	Turismo	127,942,616.84	-1,625,409.60	126,317,207.24	126,315,452.32	100,618,652.99	1,754.92
4		Otras no Clasificadas en Funciones Anteriores	0.00	3,050.64	3,050.64	3,050.64	3,050.64	0.00
	4.4	ADEFAS	0.00	3,050.64	3,050.64	3,050.64	3,050.64	0.00
TOTAL DEL GASTO:			127,942,616.84	-1,622,358.96	126,320,257.88	126,318,502.96	100,621,703.63	1,754.92

IDENTIFICACIÓN DE CRÉDITO O INSTRUMENTO	CONTRATACIÓN/ COLOCACIÓN	AMORTIZACIÓN	ENDEUDAMIENTO NETO
CRÉDITOS BANCARIOS			

TOTAL CRÉDITOS BANCARIOS

OTROS INSTRUMENTOS DE DEUDA

NO APLICA

TOTAL OTROS INSTRUMENTOS DE DEUDA

TOTAL



GOBIERNO CONSTITUCIONAL DEL ESTADO DE CHIAPAS

SECRETARÍA DE TURISMO

SISTEMA CONTABLE 2021

INTERESES DE LA DEUDA

DEL 1o. DE ENERO AL 31 DE DICIEMBRE DE 2021

Fecha:

Página 1 de 1
21/02/2022

IDENTIFICACIÓN DE CRÉDITO O INSTRUMENTO	DEVENGADO	PAGADO
CRÉDITOS BANCARIOS		

TOTAL DE INTERESES DE CRÉDITOS BANCARIOS

OTROS INSTRUMENTOS DE DEUDA

TOTAL DE INTERESES DE OTROS INSTRUMENTOS DE DEUDA

TOTAL

NO APLICA



GOBIERNO DEL ESTADO DE CHIAPAS
RAMO O DEPENDENCIA: Secretaría de Turismo
GASTO POR CATEGORÍA PROGRAMÁTICA
DEL 1 DE ENERO AL 31 DE DICIEMBRE DE 2021
(Pesos)

RPA-7

CONCEPTO	PRESUPUESTO DE EGRESOS					SUBEJERCICIO
	APROBADO	AMPLIACIONES - REDUCCIONES	MODIFICADO	DEVENGADO	PAGADO	
Programas	127,942,616.84	-1,625,409.60	126,317,207.24	126,315,452.32	100,618,652.99	1,754.92
Subsidios: Sector Social y Privado o Entidades Federativas y Municipios	0.00	0.00	0.00	0.00	0.00	0.00
Otros Subsidios	0.00	0.00	0.00	0.00	0.00	0.00
Sujetos a Reglas de Operación	0.00	0.00	0.00	0.00	0.00	0.00
Desempeño de las Funciones	127,942,616.84	-1,625,409.60	126,317,207.24	126,315,452.32	100,618,652.99	1,754.92
Específicos	0.00	0.00	0.00	0.00	0.00	0.00
Funciones de las Fuerzas Armadas (Únicamente Gobierno Federal)	0.00	0.00	0.00	0.00	0.00	0.00
Planeación, seguimiento y evaluación de políticas públicas	0.00	0.00	0.00	0.00	0.00	0.00
Prestación de Servicios Públicos	0.00	0.00	0.00	0.00	0.00	0.00
Promoción y fomento	127,942,616.84	-1,625,409.60	126,317,207.24	126,315,452.32	100,618,652.99	1,754.92
Provisión de Bienes Públicos	0.00	0.00	0.00	0.00	0.00	0.00
Proyectos de inversión	0.00	0.00	0.00	0.00	0.00	0.00
Regulación y supervisión	0.00	0.00	0.00	0.00	0.00	0.00
Administrativos y de Apoyo	0.00	0.00	0.00	0.00	0.00	0.00
Apoyo a la función pública y al mejoramiento de la gestión	0.00	0.00	0.00	0.00	0.00	0.00
Apoyo al proceso presupuestario y para mejorar la eficiencia institucional	0.00	0.00	0.00	0.00	0.00	0.00
Operaciones ajenas	0.00	0.00	0.00	0.00	0.00	0.00
Compromisos	0.00	0.00	0.00	0.00	0.00	0.00
Desastres Naturales	0.00	0.00	0.00	0.00	0.00	0.00
Obligaciones de cumplimiento de resolución jurisdiccional	0.00	0.00	0.00	0.00	0.00	0.00
Obligaciones	0.00	0.00	0.00	0.00	0.00	0.00
Aportaciones a fondos de estabilización	0.00	0.00	0.00	0.00	0.00	0.00
Aportaciones a fondos de inversión y reestructura de pensiones	0.00	0.00	0.00	0.00	0.00	0.00
Aportaciones a la seguridad social	0.00	0.00	0.00	0.00	0.00	0.00
Pensiones y jubilaciones	0.00	0.00	0.00	0.00	0.00	0.00
Programas de Gasto Federalizado (Gobierno Federal)	0.00	0.00	0.00	0.00	0.00	0.00
Gasto Federalizado	0.00	0.00	0.00	0.00	0.00	0.00
Participaciones a entidades federativas y municipios	0.00	0.00	0.00	0.00	0.00	0.00
Costo financiero, deuda o apoyos a deudores y ahorradores de la banca	0.00	0.00	0.00	0.00	0.00	0.00
Adeudos de ejercicios fiscales anteriores	0.00	3,050.64	3,050.64	3,050.64	3,050.64	0.00
	0.00	3,050.64	3,050.64	3,050.64	3,050.64	0.00
TOTAL DEL GASTO:	127,942,616.84	-1,622,358.96	126,320,257.88	126,318,502.96	100,621,703.63	1,754.92



GOBIERNO CONSTITUCIONAL DEL ESTADO DE CHIAPAS
SECRETARÍA DE TURISMO

PROGRAMAS Y PROYECTOS DE INVERSIÓN
DEL 1 DE ENERO AL 31 DE DICIEMBRE DEL 2021

PP	PROGRAMA PRESUPUESTARIO / PROYECTO ESTRATÉGICO	MUNICIPIO / COBERTURA	PRESUPUESTO DE EGRESOS				AVANCE % DEVENGADO/ MODIFICADO
			APROBADO	MODIFICADO	DEVENGADO	PAGADO	
GRAN TOTAL			25 000 000	25 000 000	24 999 126	450 877	100.0
34	Programa de Desarrollo Turístico		25 000 000	25 000 000	24 999 126	450 877	100.0
	Mejoramiento de Imagen Urbana del Embarcadero Chochuital 1a. Etapa	Pijijiapan	5 303 700	5 303 700	5 303 324	133 331	100.0
	Programa de Señalización Turística Estatal 2da. Etapa	Cobertura Estatal	3 800 032	3 800 032	3 800 032	93 156	100.0
	Mejoramiento de Imagen Urbana de Unión Juárez 1a. Etapa	Unión Juárez	5 459 322	5 459 322	5 458 835	136 591	100.0
	Consolidación de Corredor Urbano Plaza Central Cristo de	Tuxtla Gutiérrez	5 316 947	5 316 947	5 316 937	44 040	100.0
	Mejoramiento de Imagen Urbana del Barrio Cuxtitali	San Cristóbal de las Casas	5 120 000	0	0	0	0
	Mejoramiento de Imagen Urbana Barrio El Cerrillo en San	San Cristóbal de las Casas	0	5 120 000	5 119 999	43 760	100.0

GOBIERNO CONSTITUCIONAL DEL ESTADO DE CHIAPAS
**SECRETARÍA DE HACIENDA
 PRESUPUESTO DE EGRESOS 2021**
**AVANCE DE CUMPLIMIENTO DE INDICADORES ESTRATÉGICOS
 ENERO - DICIEMBRE**
Organismo Público: 2.1.1.1.1.280 Secretaría de Turismo

Misión				
Implementar políticas orientadas al fortalecimiento e innovación del turismo mediante el impulso de acciones incluyentes que propicien la participación coordinada de los sectores público, privado y social, estableciendo estrategias integrales de promoción y desarrollo que potencialicen a Chiapas como destino turístico, mediante acciones que garanticen a los visitantes el aprovechamiento sustentable del patrimonio natural y cultural, y se traduzcan en una oferta turística con altos estándares de calidad, propiciando el desarrollo socioeconómico del Estado.				

Visión				
Posicionar a Chiapas como destino turístico competitivo a nivel nacional e internacional, reconocido por su desarrollo turístico con sentido sustentable y por su calidad como producto turístico que brindan a los visitantes experiencias vivenciales que reflejan el valor y enaltecen la diversidad de su patrimonio natural y cultural para el bienestar de la entidad.				

COMPORTAMIENTO DEL EJERCICIO DEL GASTO								
Concepto					Aprobado (A)	Modificado (B)	Devengado (C)	% Devengado C/B
Fin	F	SF	SSF	Descripción				
TOTALES					127,942,616.84	126,320,257.88	126,318,502.96	100.00
3				Desarrollo Económico	127,942,616.84	126,320,257.88	126,318,502.96	100.00
	7			Turismo	127,942,616.84	126,320,257.88	126,318,502.96	100.00
		1		Turismo	127,942,616.84	126,320,257.88	126,318,502.96	100.00
			1	Turismo	127,942,616.84	126,320,257.88	126,318,502.96	100.00

Objetivos de Desarrollo Sostenible	
Clave	Descripción
08	Promover el crecimiento económico sostenido, inclusivo y sostenible, el empleo pleno y productivo y el trabajo decente para todos.

Metas de los Objetivos de Desarrollo Sostenible		
ODS	No. Meta	Descripción
08	09	Promover el crecimiento económico sostenido, inclusivo y sostenible, el empleo pleno y productivo y el trabajo decente para todos. De aquí a 2030, elaborar y poner en práctica políticas encaminadas a promover un turismo sostenible que cree puestos de trabajo y promueva la cultura y los productos locales

Objetivos del Plan Nacional		
Eje	Objetivo	Descripción
3	09	Desarrollo Económico. Posicionar a México como un destino turístico competitivo, de vanguardia, sostenible e incluyente.

Objetivos del Plan Estatal				
Eje	Tema	Pol. Púb.	Objetivo	Descripción
4	1	04		Desarrollo Económico y Competitividad. Economía sostenible. Turismo productivo y sostenible.

GOBIERNO CONSTITUCIONAL DEL ESTADO DE CHIAPAS
**SECRETARÍA DE HACIENDA
 PRESUPUESTO DE EGRESOS 2021**
**AVANCE DE CUMPLIMIENTO DE INDICADORES ESTRATÉGICOS
 ENERO - DICIEMBRE**
Organismo Público: 2.1.1.1.1.280 Secretaría de Turismo

Objetivos del Plan Estatal				
Eje	Tema	Pol. Púb.	Objetivo	Descripción
			01	Promover el turismo sostenible para el desarrollo económico.

Estrategias del Plan Estatal		
Clave Alineación PED	No. Est.	Descripción
410401	01	Vincular los sectores público, privado y social para el desarrollo sostenible de la actividad turística.
	02	Impulsar la innovación de los servicios y oferta turística.
	03	Fortalecer la infraestructura turística.
	04	Fortalecer la calidad de la prestación de los servicios turísticos.
	05	Fortalecer los esquemas de promoción turística en todos los segmentos.

Programa Sectorial		
Programa	Clave Alineación	Descripción
F	309410401	Desarrollo Económico.

Objetivos Estratégicos		
No. Obj.	Clave Alineación	Descripción
1	309410401F	Consolidar el turismo como uno de los ejes principales de economía del estado de Chiapas.

Indicadores Estratégicos														
No. Obj	No. Ind	Tipo y Dimensión	Unidad de Medida	Nombre del Indicador	Descripción Cualitativa (Numerador / Denominador)	Año y Valor de Línea Base	Denominador (A)	Total Numerador	Programado (B)				Avances	
									Modificado (C)				Efic. del Ejer. D/C	Meta Indic. D/A
									Alcanzado (D)					
									Trimestres					
								I	II	III	IV			
1	1	Estratégico Eficacia	Millones de Pesos	Porcentaje de la derrama económica generada en el Estado.	Cantidad de recursos obtenidos por afluencia turística. / Total de recursos programados a obtener por afluencia turística.	2021 6,413,042,390.00	6,413,042,390.00	6,413,042,390.00	943,152,676.00	1,276,227,437.00	1,735,206,208.00	2,458,456,069.00	222.38%	222.38%
									14,261,271,656.00	2,588,031,739.00	3,801,485,508.00	4,312,770,931.00		
1	2	Estratégico Eficacia	Persona	Porcentaje de afluencia de turistas que visitan al Estado.	Número de turistas que visitan el Estado. / Total de turistas susceptibles de visitar el Estado.	2021 2,995,927.00	2,995,927.00	2,995,927.00	474,690.00	619,466.00	809,774.00	1,091,997.00	212.43%	212.43%
									6,364,209.00	1,093,219.00	1,601,008.00	1,630,125.00		

GOBIERNO CONSTITUCIONAL DEL ESTADO DE CHIAPAS
SECRETARÍA DE HACIENDA
PRESUPUESTO DE EGRESOS 2021

AVANCE DE CUMPLIMIENTO DE INDICADORES ESTRATÉGICOS
ENERO - DICIEMBRE

Organismo Público: 2.1.1.1.1.280 Secretaría de Turismo

Productos y Servicios	Clientes y Usuarios
Innovación de los productos turísticos, promoción, difusión y comercialización de la oferta turística, producción, edición y distribución de herramientas promocionales, servicios de información turística, capacitación, cultura turística y promoción de la gastronomía chiapaneca, fortalecer la infraestructura y equipamiento turístico.	Prestadores de servicios turísticos, estatales nacionales e internacionales, líderes de opinión y prensa especializada, cámaras empresariales, tours operadores turísticos, agencias de viajes, inversionistas, organizaciones sociales, municipios y localidades con vocación turística, ciudadano en general.

CONCEPTO	ESTIMADO	DEVENGADO	PAGADO
I. Ingresos Presupuestarios	0.00	0.00	0.00
Ingresos del Gobierno de la Entidad Federativa	0.00	0.00	0.00
Ingresos del Sector Paraestatal	0.00	0.00	0.00
II. Egresos Presupuestarios	0.00	0.00	0.00
Egresos del Gobierno de la Entidad Federativa	0.00	0.00	0.00
Egresos del Sector Paraestatal	0.00	0.00	0.00
III. Balance Presupuestario (Superávit o Déficit) (III = I - II)	0.00	0.00	0.00

CONCEPTO	ESTIMADO	DEVENGADO	PAGADO
III. Balance Presupuestario (Superávit o Déficit)	0.00	0.00	0.00
IV. Intereses, Comisiones y Gastos de la Deuda	0.00	0.00	0.00
V. Balance Primario (Superávit o Déficit) (V = III - IV)	0.00	0.00	0.00

CONCEPTO	ESTIMADO	DEVENGADO	PAGADO
A. Financiamiento	0.00	0.00	0.00
B. Amortización de la Deuda	0.00	0.00	0.00
C. Endeudamiento o Desendeudamiento (C= A - B)	0.00	0.00	0.00

NO APLICA



**GOBIERNO CONSTITUCIONAL DEL ESTADO DE CHIAPAS
SECRETARÍA DE TURISMO**

**SISTEMA CONTABLE 2021
RELACIÓN DE CUENTAS BANCARIAS PRODUCTIVAS ESPECÍFICAS
DEL 1o. DE ENERO AL 31 DE DICIEMBRE DE 2021**

Fecha: Página 1 de 1
15/02/2022

FONDO, PROGRAMA O CONVENIO	DATOS DE LA CUENTA BANCARIA		
	INSTITUCIÓN BANCARIA	NÚMERO DE CUENTA	TIPO DE CUENTA

NO APLICA



GOBIERNO CONSTITUCIONAL DEL ESTADO DE CHIAPAS

SECRETARÍA DE TURISMO

SISTEMA CONTABLE 2021

RELACIÓN DE ESQUEMAS BURSÁTILES Y COBERTURAS FINANCIERAS

DEL 1o. DE ENERO AL 31 DE DICIEMBRE DE 2021

Página 1 de 1

Fecha: 21/02/2022

RELACIÓN DE ESQUEMAS BURSÁTILES Y DE COBERTURAS FINANCIERAS

NO APLICA

Programa o Fondo	Destino de los Recursos	Ejercicio		Reintegro
		DEVENGADO	PAGADO	
5828 - 01 - FAFEF. Ramo 33 - I012	Cobertura Estatal	3,800,031.97	93,155.98	0.00
5828 - 01 - FAFEF. Ramo 33 - I012	Pijijiapan	5,303,324.01	133,330.73	0.00
5828 - 01 - FAFEF. Ramo 33 - I012	San Cristóbal de las Casas	5,119,998.94	43,759.62	0.00
5828 - 01 - FAFEF. Ramo 33 - I012	Tuxtla Gutiérrez	5,316,936.77	44,040.12	0.00
5828 - 01 - FAFEF. Ramo 33 - I012	Unión Juárez	5,458,834.64	136,590.87	0.00

Al 31 DE DICIEMBRE DEL 2020 Y AL 31 DE DICIEMBRE DEL 2021

Concepto	31 de diciembre de 2021	31 de diciembre de 2020	Concepto	31 de diciembre de 2021	31 de diciembre de 2020
ACTIVO			PASIVO		
Activo Circulante			Pasivo Circulante		
Efectivo y Equivalentes	19,844,667.68	25,656,735.37	Cuentas por Pagar a Corto Plazo	13,503,116.80	3,384,657.15
Efectivo			Servicios Personales por Pagar a Corto Plazo	593,374.42	348,920.72
Bancos/Tesorería			Proveedores por Pagar a Corto Plazo	307,071.08	204,889.00
Bancos/Dependencias y Otros	4,590.81	2,904,321.63	Contratistas por Obras Públicas por Pagar a Corto Plazo	11,847,395.82	2,480,776.95
Inversiones Temporales (Hasta 3 Meses)	12,568,474.25		Participaciones y Aportaciones por Pagar a Corto Plazo		
Fondos con Afectación Específica	7,271,602.62	22,752,413.74	Transferencias Otorgadas por Pagar a Corto Plazo	19,399.02	3,050.64
Depósitos de Fondos de Terceros en Garantía y/o Administración			Intereses, Comisiones y Otros Gastos de la Deuda Pública por Pagar a Corto Plazo		
Otros Efectivos y Equivalentes			Retenciones y Contribuciones por Pagar a Corto Plazo	434,403.84	97,934.49
Derechos a Recibir Efectivo o Equivalentes	0.00	10,298.60	Devoluciones de la Ley de Ingresos por Pagar a Corto Plazo		
Inversiones Financieras de Corto Plazo			Otras Cuentas por Pagar a Corto Plazo	301,472.62	249,085.35
Cuentas por Cobrar a Corto Plazo		10,298.60	Documentos por Pagar a Corto Plazo	0.00	0.00
Deudores Diversos por Cobrar a Corto Plazo			Documentos Comerciales por Pagar a Corto Plazo		
Ingresos por Recuperar a Corto Plazo			Documentos con Contratistas por Obras Públicas por Pagar a Corto Plazo		
Deudores por Anticipos de la Tesorería a Corto Plazo			Otros Documentos por Pagar a Corto Plazo		
Préstamos Otorgados a Corto Plazo			Porción a Corto Plazo de la Deuda Pública a Largo Plazo	0.00	0.00
Otros Derechos a Recibir Efectivo o Equivalentes a Corto Plazo			Porción a Corto Plazo de la Deuda Pública		
Derechos a Recibir Bienes o Servicios	0.00	0.00	Porción a Corto Plazo de Arrendamiento Financiero		
Anticipos a Proveedores por Adquisición de Bienes y Prestación de Servicios a Corto Plazo			Títulos y Valores a Corto Plazo	0.00	0.00
Anticipos a Proveedores por Adquisición de Bienes Inmuebles y Muebles a Corto Plazo			Pasivos Diferidos a Corto Plazo	0.00	0.00
Anticipos a Proveedores por Adquisición de Bienes Intangibles a Corto Plazo			Ingresos Cobrados por Adelantado a Corto Plazo		
Anticipos a Contratistas por Obras Públicas a Corto Plazo			Intereses Cobrados por Adelantado a Corto Plazo		
Otros Derechos a Recibir Bienes o Servicios a Corto Plazo			Otros Pasivos Diferidos a Corto Plazo		
Inventarios	0.00	0.00	Fondos y Bienes de Terceros en Garantía y/o Administración a Corto Plazo	222,596.00	12,116,895.36
Inventario de Mercancías para Venta			Fondos en Garantía a Corto Plazo		
Inventario de Mercancías Terminadas			Fondos en Administración a Corto Plazo		
Inventario de Mercancías en Proceso de Elaboración			Fondos Contingentes a Corto Plazo		
Inventario de Materias Primas, Materiales y Suministros para Producción			Fondos de Fideicomisos, Mandatos y Contratos Análogos a Corto Plazo	222,596.00	12,116,895.36
Bienes en Tránsito			Otros Fondos de Terceros en Garantía y/o Administración a Corto Plazo		
Almacenes	0.00	0.00	Valores y Bienes en Garantía a Corto Plazo		
Estimación por Pérdida o Deterioro de Activos Circulantes	0.00	0.00	Provisiones a Corto Plazo	0.00	0.00
Estimaciones para Cuentas Incobrables por Derechos a Recibir Efectivo o Equivalentes			Provisión para Demandas y Juicios a Corto Plazo		
Estimación por Deterioro de Inventarios			Provisión para Contingencias a Corto Plazo		
Otros Activos Circulantes	0.00	0.00	Otras Provisiones a Corto Plazo		
Valores en Garantía			Otros Pasivos a Corto Plazo	0.00	0.00
Bienes en Garantía (excluye depósitos de fondos)			Ingresos por Clasificar		
Bienes Derivados de Embargos, Decomisos, Aseguramientos y Dación en Pago			Recaudación por Participar		
Adquisición con Fondos de Terceros			Otros Pasivos Circulantes		
Total de Activos Circulantes	19,844,667.68	25,667,033.97	Total de Pasivos Circulantes	13,725,712.80	15,501,552.51
Activo No Circulante			Pasivo No Circulante		
Inversiones Financieras a Largo Plazo	13,258,814.49	6,931,204.77	Cuentas por Pagar a Largo Plazo	6,092,862.60	6,092,862.60
Derechos a Recibir Efectivo o Equivalentes a Largo Plazo			Documentos por Pagar a Largo Plazo		
Bienes Inmuebles, Infraestructura y Construcciones en Proceso	57,982,134.84	44,188,846.08	Deuda Pública a Largo Plazo	7,704,148.51	7,702,332.98
Bienes Muebles	1,477,646.43	1,486,138.18	Pasivos Diferidos a Largo Plazo		
Activos Intangibles		26,131.86	Fondos y Bienes de Terceros en Garantía y/o Administración a Largo Plazo		
Depreciación, Deterioro y Amortización Acumulada de Bienes	(1,105,754.95)	(519,346.84)	Provisiones a Largo Plazo		
Activos Diferidos	7,635,186.61	7,635,186.61	Total de Pasivos No Circulantes	13,797,011.11	13,795,195.58
Estimación por Pérdida o Deterioro de Activos no Circulantes			Total del Pasivo	27,522,723.91	29,296,748.09
Otros Activos no Circulantes	12,761.80	12,761.80	HACIENDA PÚBLICA / PATRIMONIO		
Total de Activos No Circulantes	79,260,789.22	59,760,922.46	Hacienda Pública/Patrimonio Contribuido	0.00	0.00
Total del Activo	99,105,456.90	85,427,956.43	Aportaciones		
			Donaciones de Capital		
			Actualización de la Hacienda Pública/Patrimonio		
			Hacienda Pública/Patrimonio Generado	71,582,732.99	56,131,208.34
			Resultados del Ejercicio (Ahorro/Desahorro)	37,664,797.44	8,673,450.10
			Resultados de Ejercicios Anteriores	33,917,935.55	47,457,758.24
			Revalúos		
			Reservas		
			Rectificaciones de Resultados de Ejercicios Anteriores		
			Exceso o Insuficiencia en la Actualización de la Hacienda Pública/Patrimonio	0.00	0.00
			Resultado por Posición Monetaria		
			Resultado por Tenencia de Activos no Monetarios		
Total de Activos No Circulantes	79,260,789.22	59,760,922.46	Total Hacienda Pública/Patrimonio	71,582,732.99	56,131,208.34
Total del Activo	99,105,456.90	85,427,956.43	Total del Pasivo y Hacienda Pública/Patrimonio	99,105,456.90	85,427,956.43

**INFORME ANALÍTICO DE LA DEUDA PÚBLICA Y OTROS PASIVOS
 DEL 1o. DE ENERO AL 31 DE DICIEMBRE DE 2021**

 Fecha: Página 1 de 1
21/02/2022
LDF-2

Denominación de la Deuda Pública y Otros Pasivos	Saldo al 31 de diciembre de 2020	Disposiciones del Período	Amortizaciones del Período	Revaluaciones, Reclasificaciones y Otros Ajustes	Saldo Final del Período	Pago de Intereses del Período	Pago de Comisiones y demás costos asociados durante el Período
Deuda Pública	0.00	0.00	0.00	0.00	0.00	0.00	0.00
Corto Plazo	0.00	0.00	0.00	0.00	0.00	0.00	0.00
Instituciones de Crédito							
Títulos y Valores							
Arrendamientos Financieros							
Largo Plazo	0.00	0.00	0.00	0.00	0.00		
Instituciones de Crédito							
Títulos y Valores							
Arrendamientos Financieros							
Otros Pasivos	29,296,748.09				27,522,723.91		
Total de la Deuda Pública y Otros Pasivos	29,296,748.09	0.00	0.00	0.00	27,522,723.91	0.00	0.00

Deuda Contingente (Informativo)
Valor de Instrumentos Bono Cupón Cero (Informativo)

 Instrumento Bono Cupón Cero 1, Banobras
 Instrumento Bono Cupón Cero 2, Banobras

Obligaciones a Corto Plazo	Monto Contratado	Plazo Pactado	Tasa de Interés	Comisiones y Costos Relacionados	Tasa Efectiva
Obligaciones a Corto Plazo (Informativo)					

Fecha:

DENOMINACIÓN DE LAS OBLIGACIONES DIFERENTES DE FINANCIAMIENTO	FECHA DEL CONTRATO	FECHA DE INICIO DE OPERACIÓN DEL PROYECTO	FECHA DE VENCIMIENTO	MONTO DE LA INVERSIÓN PACTADO	PLAZO PACTADO	MONTO PROMEDIO MENSUAL DEL PAGO DE LA CONTRAPRESTACIÓN	MONTO PROMEDIO MENSUAL DEL PAGO DE LA CONTRAPRESTACIÓN CORRESPONDIENTE AL PAGO DE INVERSIÓN	MONTO PAGADO DE LA INVERSIÓN AL 31 DE DICIEMBRE DE 2021	MONTO PAGADO DE LA INVERSIÓN ACTUALIZADO AL 31 DE DICIEMBRE DE 2021	SALDO PENDIENTE POR PAGAR DE LA INVERSIÓN AL 31 DE DICIEMBRE DE 2021
---	--------------------	---	----------------------	-------------------------------	---------------	--	---	---	---	--

APP'S

- APP 1
- APP 2
- APP 3
- APP XX

Otros instrumentos

- Otro instrumento 1
- Otro instrumento 2
- Otro instrumento 3
- Otro instrumento XX

Total de Obligaciones Diferentes de Financiamiento



NO APLICA

SISTEMA CONTABLE 2021

Página 1 de 1

BALANCE PRESUPUESTARIO

Fecha: 21/02/2022

DEL 1o. DE ENERO AL 31 DE DICIEMBRE DE 2021
LDI 4

CONCEPTO	ESTIMADO/APROBADO	DEVENGADO	RECAUDADO/PAGADO
Ingresos Totales	0.00	0.00	0.00
Ingresos de Libre Disposición	0.00	0.00	0.00
Transferencias Federales Etiquetadas	0.00	0.00	0.00
Financiamiento Neto	0.00	0.00	0.00
Egresos Presupuestarios	0.00	0.00	0.00
Gasto No Etiquetado (sin incluir Amortización de la Deuda Pública)	0.00	0.00	0.00
Gasto Etiquetado (sin incluir Amortización de la Deuda Pública)	0.00	0.00	0.00
Remanentes del Ejercicio Anterior		0.00	0.00
Remanentes de Ingresos de Libre Disposición aplicados en el periodo		0.00	0.00
Remanentes de Transferencias Federales Etiquetadas aplicados en el periodo		0.00	0.00
Balance Presupuestario	0.00	0.00	0.00
Balance Presupuestario sin Financiamiento Neto	0.00	0.00	0.00
Balance Presupuestario sin Financiamiento Neto y sin Remanentes del Ejercicio Anterior	0.00	0.00	0.00

CONCEPTO	APROBADO	DEVENGADO	PAGADO
Intereses, Comisiones y Gastos de la Deuda	0.00	0.00	0.00
Intereses, Comisiones y Gastos de la Deuda con Gasto No Etiquetado	0.00	0.00	0.00
Intereses, Comisiones y Gastos de la Deuda con Gasto Etiquetado	0.00	0.00	0.00
Balance Primario	0.00	0.00	0.00

CONCEPTO	ESTIMADO/APROBADO	DEVENGADO	RECAUDADO/PAGADO
Financiamiento	0.00	0.00	0.00
Financiamiento con Fuente de Pago de Ingresos de Libre Disposición	0.00	0.00	0.00
Financiamiento con Fuente de Pago de Transferencias Federales Etiquetadas	0.00	0.00	0.00
Amortización de la Deuda	0.00	0.00	0.00
Amortización de la Deuda Pública con Gasto No Etiquetado	0.00	0.00	0.00
Amortización de la Deuda Pública con Gasto Etiquetado	0.00	0.00	0.00
Financiamiento Neto	0.00	0.00	0.00

CONCEPTO	ESTIMADO/APROBADO	DEVENGADO	RECAUDADO/PAGADO
Ingresos de Libre Disposición	0.00	0.00	0.00
Financiamiento Neto con Fuente de Pago de Ingresos de Libre Disposición	0.00	0.00	0.00
Financiamiento con Fuente de Pago de Ingresos de Libre Disposición	0.00	0.00	0.00
Amortización de la Deuda Pública con Gasto No Etiquetado	0.00	0.00	0.00
Gasto No Etiquetado (sin incluir amortización de la Deuda Pública)	0.00	0.00	0.00
Remanentes de Ingresos de Libre Disposición aplicados en el periodo		0.00	0.00
Balance Presupuestario de Recursos Disponibles	0.00	0.00	0.00
Balance Presupuestario de Recursos Disponibles sin Financiamiento Neto	0.00	0.00	0.00

CONCEPTO	ESTIMADO/APROBADO	DEVENGADO	RECAUDADO/PAGADO
Transferencias Federales Etiquetadas	0.00	0.00	0.00
Financiamiento Neto con fuente de Pago de Transferencias Federales Etiquetadas	0.00	0.00	0.00
Financiamiento con Fuente de Pago de Transferencias Federales Etiquetadas	0.00	0.00	0.00
Amortización de la Deuda Pública con Gasto Etiquetado	0.00	0.00	0.00
Gasto Etiquetado (sin incluir Amortización de la Deuda Pública)	0.00	0.00	0.00
Remanentes de Transferencias Federales Etiquetadas aplicados en el periodo		0.00	0.00
Balance Presupuestario de Recursos Etiquetados	0.00	0.00	0.00
Balance Presupuestario de Recursos Etiquetados sin Financiamiento Neto	0.00	0.00	0.00

NO APLICA

RUBRO DE INGRESOS	INGRESO					DIFERENCIA
	ESTIMADO	AMPLIACIONES Y REDUCCIONES	MODIFICADO	DEVENGADO	RECAUDADO	
Ingresos de Libre Disposición						
Impuestos	0.00	0.00	0.00	0.00	0.00	0.00
Cuotas y Aportaciones de Seguridad Social	0.00	0.00	0.00	0.00	0.00	0.00
Contribuciones de Mejoras	0.00	0.00	0.00	0.00	0.00	0.00
Derechos	0.00	0.00	0.00	0.00	0.00	0.00
Productos	0.00	0.00	0.00	0.00	0.00	0.00
Aprovechamientos	0.00	0.00	0.00	0.00	0.00	0.00
Ingresos por Venta de Bienes y Prestación de Servicios	0.00	0.00	0.00	0.00	0.00	0.00
Participaciones	0.00	0.00	0.00	0.00	0.00	0.00
Fondo General de Participaciones	0.00	0.00	0.00	0.00	0.00	0.00
Fondo de Fomento Municipal	0.00	0.00	0.00	0.00	0.00	0.00
Fondo de Fiscalización y Recaudación	0.00	0.00	0.00	0.00	0.00	0.00
Fondo de Compensación	0.00	0.00	0.00	0.00	0.00	0.00
Fondo de Extracción de Hidrocarburos	0.00	0.00	0.00	0.00	0.00	0.00
Impuesto Especial Sobre Producción y Servicios	0.00	0.00	0.00	0.00	0.00	0.00
0.136% de la Recaudación Federal Participable	0.00	0.00	0.00	0.00	0.00	0.00
3.17% Sobre Extracción de Petróleo	0.00	0.00	0.00	0.00	0.00	0.00
Gasolinas y Diésel	0.00	0.00	0.00	0.00	0.00	0.00
Fondo del Impuesto Sobre la Renta	0.00	0.00	0.00	0.00	0.00	0.00
Fondo de Estabilización de los Ingresos de las Entidades Federativas	0.00	0.00	0.00	0.00	0.00	0.00
Incentivos Derivados de la Colaboración Fiscal	0.00	0.00	0.00	0.00	0.00	0.00
Tenencia o Uso de Vehículos	0.00	0.00	0.00	0.00	0.00	0.00
Fondo de Compensación ISAN	0.00	0.00	0.00	0.00	0.00	0.00
Impuesto Sobre Automóviles Nuevos	0.00	0.00	0.00	0.00	0.00	0.00
Fondo de Compensación de Repecos-Intermedios	0.00	0.00	0.00	0.00	0.00	0.00
Otros Incentivos Económicos	0.00	0.00	0.00	0.00	0.00	0.00
Transferencias y Asignaciones	0.00	0.00	0.00	0.00	0.00	0.00
Convenios	0.00	0.00	0.00	0.00	0.00	0.00
Otros Convenios y Subsidios	0.00	0.00	0.00	0.00	0.00	0.00
Otros Ingresos de Libre Disposición	0.00	0.00	0.00	0.00	0.00	0.00
Participaciones en Ingresos Locales	0.00	0.00	0.00	0.00	0.00	0.00
Otros Ingresos de Libre Disposición	0.00	0.00	0.00	0.00	0.00	0.00
Total Ingresos de Libre Disposición	0.00	0.00	0.00	0.00	0.00	
Ingresos Excedentes de Ingresos de Libre Disposición						0.00
Transferencias Federales Etiquetadas						
Aportaciones	0.00	0.00	0.00	0.00	0.00	0.00
Fondo de Aportaciones para la Nómina Educativa y Gasto Operativo	0.00	0.00	0.00	0.00	0.00	0.00
Fondo de Aportaciones para los Servicios de Salud	0.00	0.00	0.00	0.00	0.00	0.00
Fondo de Aportaciones para la Infraestructura Social	0.00	0.00	0.00	0.00	0.00	0.00
Fondo de Aportaciones para el Fortalecimiento de los Municipios y de las Demarcaciones Territoriales del Distrito	0.00	0.00	0.00	0.00	0.00	0.00
Federal	0.00	0.00	0.00	0.00	0.00	0.00
Fondo de Aportaciones Múltiples	0.00	0.00	0.00	0.00	0.00	0.00
Fondo de Aportaciones para la Educación Tecnológica y de Adultos	0.00	0.00	0.00	0.00	0.00	0.00
Fondo de Aportaciones para la Seguridad Pública de los Estados y del Distrito Federal	0.00	0.00	0.00	0.00	0.00	0.00
Fondo de Aportaciones para el Fortalecimiento de las Entidades Federativas	0.00	0.00	0.00	0.00	0.00	0.00
Convenios	0.00	0.00	0.00	0.00	0.00	0.00
Convenios de Protección Social en Salud	0.00	0.00	0.00	0.00	0.00	0.00
Convenios de Descentralización	0.00	0.00	0.00	0.00	0.00	0.00
Convenios de Reasignación	0.00	0.00	0.00	0.00	0.00	0.00
Otros Convenios y Subsidios	0.00	0.00	0.00	0.00	0.00	0.00
Fondos Distintos de Aportaciones	0.00	0.00	0.00	0.00	0.00	0.00
Fondo para Entidades Federativas y Municipios Productores de Hidrocarburos	0.00	0.00	0.00	0.00	0.00	0.00
Fondo Minero	0.00	0.00	0.00	0.00	0.00	0.00
Transferencias, Asignaciones, Subsidios y Subvenciones, y Pensiones y Jubilaciones	0.00	0.00	0.00	0.00	0.00	0.00
Otras Transferencias Federales Etiquetadas	0.00	0.00	0.00	0.00	0.00	0.00
Total de Transferencias Federales Etiquetadas	0.00	0.00	0.00	0.00	0.00	0.00
Ingresos Derivados de Financiamientos	0.00	0.00	0.00	0.00	0.00	0.00
Ingresos Derivados de Financiamientos	0.00	0.00	0.00	0.00	0.00	0.00
Total de Ingresos	0.00	0.00	0.00	0.00	0.00	0.00
Datos Informativos						
Ingresos Derivados de Financiamientos con Fuente de Pago de Ingresos de Libre Disposición	0.00	0.00	0.00	0.00	0.00	0.00
Ingresos Derivados de Financiamientos con Fuente de Pago de Transferencias Federales Etiquetadas	0.00	0.00	0.00	0.00	0.00	0.00
Ingresos Derivados de Financiamientos	0.00	0.00	0.00	0.00	0.00	0.00

NO APLICA

NOMBRE DEL ENTE PUBLICO : Secretaría de Turismo
Estado Analítico del Ejercicio del Presupuesto de Egresos Detallado – LDF 6a.
Clasificación por Objeto del Gasto (Capítulo y Concepto)
Del 1 de Enero al 31 de diciembre de 2021
(PESOS)

Concepto	Egresos					Subejercicio
	Aprobado	Ampliaciones / Reducciones	Modificado	Devengado	Pagado	
I. Gasto No Etiquetado	102,942,616.84	-1,622,358.96	101,320,257.88	101,319,376.63	100,170,826.31	881.25
A. Servicios Personales.	42,255,761.37	197,976.95	42,453,738.32	42,453,738.32	42,085,768.85	0.00
a1) Remuneraciones al Personal de Carácter Permanente.	16,990,167.00	178,687.84	17,168,854.84	17,168,854.84	17,168,854.84	0.00
a2) Remuneraciones al Personal de Carácter Transitorio.	287,032.20	-925.10	286,107.10	286,107.10	286,107.10	0.00
a3) Remuneraciones Adicionales y Especiales.	17,977,637.42	95,169.20	18,072,806.62	18,072,806.62	18,072,806.62	0.00
a4) Seguridad Social.	2,458,283.99	-177,810.59	2,280,473.40	2,280,473.40	1,912,503.93	0.00
a5) Otras Prestaciones Sociales y Económicas.	3,192,048.00	147,392.13	3,339,440.13	3,339,440.13	3,339,440.13	0.00
a6) Previsiones.	0.00	0.00	0.00	0.00	0.00	0.00
a7) Pago de Estímulos a Servidores Públicos.	1,350,592.76	-44,536.53	1,306,056.23	1,306,056.23	1,306,056.23	0.00
B. Materiales y Suministros.	1,353,052.21	120,494.41	1,473,546.62	1,473,546.62	1,465,276.57	0.00
b1) Materiales de Administración, Emisión de Documentos y Artículos Oficiales.	587,589.27	-169,528.28	418,060.99	418,060.99	418,060.99	0.00
b2) Alimentos y Utensilios.	77,400.00	-9,649.40	67,750.60	67,750.60	67,750.60	0.00
b3) Materias Primas y Materiales de Producción y Comercialización	0.00	0.00	0.00	0.00	0.00	0.00
b4) Materiales y Artículos de Construcción y de Reparación.	20,397.27	-1,463.03	18,934.24	18,934.24	18,934.24	0.00
b5) Productos Químicos, Farmacéuticos y de Laboratorio.	0.00	0.00	0.00	0.00	0.00	0.00
b6) Combustibles, Lubricantes y Aditivos.	569,192.19	111,701.50	680,893.69	680,893.69	674,274.41	0.00
b7) Vestuario, Blancos, Prendas de Protección y Artículos Deportivos.	0.00	0.00	0.00	0.00	0.00	0.00
b8) Materiales y Suministros para Seguridad.	0.00	0.00	0.00	0.00	0.00	0.00
b9) Herramientas, Refacciones y Accesorios Menores.	98,473.48	189,433.62	287,907.10	287,907.10	286,256.33	0.00
C. Servicios Generales.	23,296,648.26	16,431,023.24	39,727,671.50	39,726,790.25	39,196,474.47	881.25
c1) Servicios Básicos.	132,849.92	5,982.01	138,831.93	138,301.38	135,478.38	530.55
c2) Servicios de Arrendamiento.	2,953,423.32	1,395,959.76	4,349,383.08	4,349,383.08	4,349,362.67	0.00
c3) Servicios Profesionales, Científicos, Técnicos y Otros Servicios.	1,001,490.00	418,042.95	1,419,532.95	1,419,532.95	1,374,533.22	0.00
c4) Servicios Financieros, Bancarios y Comerciales.	46,000.00	3,848.55	49,848.55	49,848.55	49,348.56	0.00
c5) Servicios de Instalación, Reparación, Mantenimiento y Conservación.	246,000.00	40,042.65	286,042.65	286,042.65	274,363.04	0.00
c6) Servicios de Comunicación Social y Publicidad.	2,774,116.32	15,521,454.55	18,295,570.87	18,295,555.09	18,285,286.77	15.78
c7) Servicios de Traslado y Viáticos.	4,312,885.24	-497,866.89	3,815,018.35	3,814,771.08	3,809,215.86	247.27
c8) Servicios Oficiales.	10,943,062.45	-466,538.54	10,476,523.91	10,476,523.91	10,260,983.66	0.00
c9) Otros Servicios Generales.	886,821.01	10,098.20	896,919.21	896,831.56	657,902.31	87.65
D. Transferencias, Asignaciones, Subsidios y Otras Ayudas.	5,100,000.00	-3,819,801.48	1,280,198.52	1,280,198.52	1,260,799.50	87.65
d1) Transferencias Internas y Asignaciones al Sector Público.	100,000.00	0.00	100,000.00	100,000.00	100,000.00	0.00
d2) Transferencias al Resto del Sector Público.	0.00	0.00	0.00	0.00	0.00	0.00
d3) Subsidios y Subvenciones.	0.00	1,002,295.21	1,002,295.21	1,002,295.21	1,002,295.21	0.00
d4) Ayudas Sociales.	5,000,000.00	-4,822,096.69	177,903.31	177,903.31	158,504.29	0.00
d5) Pensiones y Jubilaciones.	0.00	0.00	0.00	0.00	0.00	0.00
d6) Transferencias a Fideicomisos, Mandatos y Otros Análogos.	0.00	0.00	0.00	0.00	0.00	0.00
d7) Transferencias a la Seguridad Social	0.00	0.00	0.00	0.00	0.00	0.00
d8) Donativos	0.00	0.00	0.00	0.00	0.00	0.00
d9) Transferencias al Exterior.	0.00	0.00	0.00	0.00	0.00	0.00
E. Bienes Muebles, Inmuebles e Intangibles.	0.00	33,387.28	33,387.28	33,387.28	33,387.28	0.00
e1) Mobiliario y Equipo de Administración.	0.00	13,998.88	13,998.88	13,998.88	13,998.88	0.00
e2) Mobiliario y Equipo Educativo y Recreativo.	0.00	19,388.40	19,388.40	19,388.40	19,388.40	0.00
e3) Equipo e Instrumental Médico y de Laboratorio.	0.00	0.00	0.00	0.00	0.00	0.00
e4) Vehículos y Equipo de Transporte.	0.00	0.00	0.00	0.00	0.00	0.00
e5) Equipo de Defensa y Seguridad.	0.00	0.00	0.00	0.00	0.00	0.00
e6) Maquinaria, Otros Equipos y Herramientas.	0.00	0.00	0.00	0.00	0.00	0.00
e7) Activos Biológicos.	0.00	0.00	0.00	0.00	0.00	0.00
e8) Bienes Inmuebles.	0.00	0.00	0.00	0.00	0.00	0.00
e9) Activos Intangibles.	0.00	0.00	0.00	0.00	0.00	0.00
F. Inversión Pública.	0.00	0.00	0.00	0.00	0.00	0.00
f1) Obra Pública en Bienes de Dominio Público.	0.00	0.00	0.00	0.00	0.00	0.00
f2) Obra Pública en Bienes Propios.	0.00	0.00	0.00	0.00	0.00	0.00
f3) Proyectos Productivos y Acciones de Fomento	0.00	0.00	0.00	0.00	0.00	0.00
G. Inversiones Financieras y Otras Provisiones.	30,937,155.00	-14,588,490.00	16,348,665.00	16,348,665.00	16,126,069.00	0.00
g1) Inversiones para el Fomento de Actividades Productivas	0.00	0.00	0.00	0.00	0.00	0.00
g2) Acciones y Participaciones de Capital	0.00	0.00	0.00	0.00	0.00	0.00
g3) Compra de Títulos y Valores	0.00	0.00	0.00	0.00	0.00	0.00
g4) Concesión de Préstamos.	0.00	0.00	0.00	0.00	0.00	0.00
g5) Inversiones en Fideicomisos, Mandatos y Otros Análogos.	22,937,149.00	-6,588,484.00	16,348,665.00	16,348,665.00	16,126,069.00	0.00
Fideicomiso de Desastres Naturales (informativo)	0.00	0.00	0.00	0.00	0.00	0.00
g6) Otras Inversiones Financieras	0.00	0.00	0.00	0.00	0.00	0.00
g7) Provisiones para Contingencias y Otras Erogaciones Especiales.	8,000,006.00	-8,000,006.00	0.00	0.00	0.00	0.00
H. Participaciones y Aportaciones.	0.00	0.00	0.00	0.00	0.00	0.00
h1) Participaciones.	0.00	0.00	0.00	0.00	0.00	0.00
h2) Aportaciones.	0.00	0.00	0.00	0.00	0.00	0.00
h3) Convenios.	0.00	0.00	0.00	0.00	0.00	0.00
I. Deuda Pública.	0.00	3,050.64	3,050.64	3,050.64	3,050.64	0.00
i1) Amortización de la Deuda Pública.	0.00	0.00	0.00	0.00	0.00	0.00
i2) Intereses de la Deuda Pública.	0.00	0.00	0.00	0.00	0.00	0.00
i3) Comisiones de la Deuda Pública.	0.00	0.00	0.00	0.00	0.00	0.00
i4) Gastos de la Deuda Pública.	0.00	0.00	0.00	0.00	0.00	0.00
i5) Costo por Coberturas.	0.00	0.00	0.00	0.00	0.00	0.00
i6) Apoyos Financieros.	0.00	0.00	0.00	0.00	0.00	0.00
i7) Adeudos de Ejercicios Fiscales Anteriores (ADEFAS).	0.00	3,050.64	3,050.64	3,050.64	3,050.64	0.00
II. Gasto Etiquetado	25,000,000.00	0.00	25,000,000.00	24,999,126.33	450,877.32	873.67
A. Servicios Personales.	0.00	0.00	0.00	0.00	0.00	0.00
a1) Remuneraciones al Personal de Carácter Permanente.	0.00	0.00	0.00	0.00	0.00	0.00
a2) Remuneraciones al Personal de Carácter Transitorio.	0.00	0.00	0.00	0.00	0.00	0.00
a3) Remuneraciones Adicionales y Especiales.	0.00	0.00	0.00	0.00	0.00	0.00
a4) Seguridad Social.	0.00	0.00	0.00	0.00	0.00	0.00
a5) Otras Prestaciones Sociales y Económicas.	0.00	0.00	0.00	0.00	0.00	0.00
a6) Previsiones.	0.00	0.00	0.00	0.00	0.00	0.00
a7) Pago de Estímulos a Servidores Públicos.	0.00	0.00	0.00	0.00	0.00	0.00
B. Materiales y Suministros.	0.00	0.00	0.00	0.00	0.00	0.00
b1) Materiales de Administración, Emisión de Documentos y Artículos Oficiales.	0.00	0.00	0.00	0.00	0.00	0.00
b2) Alimentos y Utensilios.	0.00	0.00	0.00	0.00	0.00	0.00
b3) Materias Primas y Materiales de Producción y Comercialización	0.00	0.00	0.00	0.00	0.00	0.00
b4) Materiales y Artículos de Construcción y de Reparación.	0.00	0.00	0.00	0.00	0.00	0.00

NOMBRE DEL ENTE PUBLICO : Secretaría de Turismo
Estado Analítico del Ejercicio del Presupuesto de Egresos Detallado – LDF 6a.
Clasificación por Objeto del Gasto (Capítulo y Concepto)
Del 1 de Enero al 31 de diciembre de 2021
(PESOS)

Concepto			Egresos			Subejercicio
	Aprobado	Ampliaciones / Reducciones	Modificado	Devengado	Pagado	
b5) Productos Químicos, Farmacéuticos y de Laboratorio.	0.00	0.00	0.00	0.00	0.00	0.00
b6) Combustibles, Lubricantes y Aditivos.	0.00	0.00	0.00	0.00	0.00	0.00
b7) Vestuario, Blancos, Prendas de Protección y Artículos Deportivos.	0.00	0.00	0.00	0.00	0.00	0.00
b8) Materiales y Suministros para Seguridad.	0.00	0.00	0.00	0.00	0.00	0.00
b9) Herramientas, Refacciones y Accesorios Menores.	0.00	0.00	0.00	0.00	0.00	0.00
C. Servicios Generales.	0.00	0.00	0.00	0.00	0.00	0.00
c1) Servicios Básicos.	0.00	0.00	0.00	0.00	0.00	0.00
c2) Servicios de Arrendamiento.	0.00	0.00	0.00	0.00	0.00	0.00
c3) Servicios Profesionales, Científicos, Técnicos y Otros Servicios.	0.00	0.00	0.00	0.00	0.00	0.00
c4) Servicios Financieros, Bancarios y Comerciales.	0.00	0.00	0.00	0.00	0.00	0.00
c5) Servicios de Instalación, Reparación, Mantenimiento y Conservación.	0.00	0.00	0.00	0.00	0.00	0.00
c6) Servicios de Comunicación Social y Publicidad.	0.00	0.00	0.00	0.00	0.00	0.00
c7) Servicios de Traslado y Viáticos.	0.00	0.00	0.00	0.00	0.00	0.00
c8) Servicios Oficiales.	0.00	0.00	0.00	0.00	0.00	0.00
c9) Otros Servicios Generales.	0.00	0.00	0.00	0.00	0.00	0.00
D. Transferencias, Asignaciones, Subsidios y Otras Ayudas.	0.00	0.00	0.00	0.00	0.00	0.00
d1) Transferencias Internas y Asignaciones al Sector Público.	0.00	0.00	0.00	0.00	0.00	0.00
d2) Transferencias al Resto del Sector Público.	0.00	0.00	0.00	0.00	0.00	0.00
d3) Subsidios y Subvenciones.	0.00	0.00	0.00	0.00	0.00	0.00
d4) Ayudas Sociales.	0.00	0.00	0.00	0.00	0.00	0.00
d5) Pensiones y Jubilaciones.	0.00	0.00	0.00	0.00	0.00	0.00
d6) Transferencias a Fideicomisos, Mandatos y Otros Análogos.	0.00	0.00	0.00	0.00	0.00	0.00
d7) Transferencias a la Seguridad Social	0.00	0.00	0.00	0.00	0.00	0.00
d8) Donativos	0.00	0.00	0.00	0.00	0.00	0.00
d9) Transferencias al Exterior.	0.00	0.00	0.00	0.00	0.00	0.00
E. Bienes Muebles, Inmuebles e Intangibles.	0.00	0.00	0.00	0.00	0.00	0.00
e1) Mobiliario y Equipo de Administración.	0.00	0.00	0.00	0.00	0.00	0.00
e2) Mobiliario y Equipo Educativo y Recreativo.	0.00	0.00	0.00	0.00	0.00	0.00
e3) Equipo e Instrumental Médico y de Laboratorio.	0.00	0.00	0.00	0.00	0.00	0.00
e4) Vehículos y Equipo de Transporte.	0.00	0.00	0.00	0.00	0.00	0.00
e5) Equipo de Defensa y Seguridad.	0.00	0.00	0.00	0.00	0.00	0.00
e6) Maquinaria, Otros Equipos y Herramientas.	0.00	0.00	0.00	0.00	0.00	0.00
e7) Activos Biológicos.	0.00	0.00	0.00	0.00	0.00	0.00
e8) Bienes Inmuebles.	0.00	0.00	0.00	0.00	0.00	0.00
e9) Activos Intangibles.	0.00	0.00	0.00	0.00	0.00	0.00
F. Inversión Pública.	25,000,000.00	0.00	25,000,000.00	24,999,126.33	450,877.32	873.67
f1) Obra Pública en Bienes de Dominio Público.	25,000,000.00	0.00	25,000,000.00	24,999,126.33	450,877.32	873.67
f2) Obra Pública en Bienes Propios.	0.00	0.00	0.00	0.00	0.00	0.00
f3) Proyectos Productivos y Acciones de Fomento	0.00	0.00	0.00	0.00	0.00	0.00
G. Inversiones Financieras y Otras Provisiones.	0.00	0.00	0.00	0.00	0.00	0.00
g1) Inversiones para el Fomento de Actividades Productivas	0.00	0.00	0.00	0.00	0.00	0.00
g2) Acciones y Participaciones de Capital	0.00	0.00	0.00	0.00	0.00	0.00
g3) Compra de Títulos y Valores	0.00	0.00	0.00	0.00	0.00	0.00
g4) Concesión de Préstamos.	0.00	0.00	0.00	0.00	0.00	0.00
g5) Inversiones en Fideicomisos, Mandatos y Otros Análogos.	0.00	0.00	0.00	0.00	0.00	0.00
Fideicomiso de Desastres Naturales (informativo)						
g6) Otras Inversiones Financieras	0.00	0.00	0.00	0.00	0.00	0.00
g7) Provisiones para Contingencias y Otras Erogaciones Especiales.	0.00	0.00	0.00	0.00	0.00	0.00
H. Participaciones y Aportaciones.	0.00	0.00	0.00	0.00	0.00	0.00
h1) Participaciones.	0.00	0.00	0.00	0.00	0.00	0.00
h2) Aportaciones.	0.00	0.00	0.00	0.00	0.00	0.00
h3) Convenios.	0.00	0.00	0.00	0.00	0.00	0.00
I. Deuda Pública.	0.00	0.00	0.00	0.00	0.00	0.00
i1) Amortización de la Deuda Pública.	0.00	0.00	0.00	0.00	0.00	0.00
i2) Intereses de la Deuda Pública.	0.00	0.00	0.00	0.00	0.00	0.00
i3) Comisiones de la Deuda Pública.	0.00	0.00	0.00	0.00	0.00	0.00
i4) Gastos de la Deuda Pública.	0.00	0.00	0.00	0.00	0.00	0.00
i5) Costo por Coberturas.	0.00	0.00	0.00	0.00	0.00	0.00
i6) Apoyos Financieros.	0.00	0.00	0.00	0.00	0.00	0.00
i7) Adeudos de Ejercicios Fiscales Anteriores (ADEFAS).	0.00	0.00	0.00	0.00	0.00	0.00
III. Total de Egresos	127,942,616.84	-1,622,358.96	126,320,257.88	126,318,502.96	100,621,703.63	1,754.92

NOMBRE DEL ENTE PÚBLICO : Secretaría de Turismo
Estado Analítico del Ejercicio del Presupuesto de Egresos Detallado – LDF 6b.

Clasificación Administrativa

Del 1 de Enero al 31 de diciembre de 2021
(PESOS)

Concepto	Egresos					Subejercicio
	Aprobado	Ampliaciones / Reducciones	Modificado	Devengado	Pagado	
I. Gasto No Etiquetado	102,942,616.84	-1,622,358.96	101,320,257.88	101,319,376.63	100,170,826.31	881.25
Secretaría de Turismo	102,942,616.84	-1,622,358.96	101,320,257.88	101,319,376.63	100,170,826.31	881.25
II. Gasto Etiquetado	25,000,000.00	0.00	25,000,000.00	24,999,126.33	450,877.32	873.67
Secretaría de Turismo	25,000,000.00	0.00	25,000,000.00	24,999,126.33	450,877.32	873.67
III. Total de Egresos	127,942,616.84	-1,622,358.96	126,320,257.88	126,318,502.96	100,621,703.63	1,754.92

NOMBRE DEL ENTE PÚBLICO : Secretaría de Turismo
Estado Analítico del Ejercicio del Presupuesto de Egresos Detallado – LDF 6c.

Clasificación Funcional (Finalidad y Función)

Del 1 de Enero al 31 de diciembre de 2021

(PESOS)

Concepto	Egresos					Subejercicio
	Aprobado	Ampliaciones / Reducciones	Modificado	Devengado	Pagado	
I. Gasto No Etiquetado	102,942,616.84	-1,622,358.96	101,320,257.88	101,319,376.63	100,170,826.31	881.25
A. Gobierno	0.00	0.00	0.00	0.00	0.00	0.00
a1) Legislación	0.00	0.00	0.00	0.00	0.00	0.00
a2) Justicia	0.00	0.00	0.00	0.00	0.00	0.00
a3) Coordinación de la Política de Gobierno	0.00	0.00	0.00	0.00	0.00	0.00
a4) Relaciones Exteriores	0.00	0.00	0.00	0.00	0.00	0.00
a5) Asuntos Financieros y Hacendarios	0.00	0.00	0.00	0.00	0.00	0.00
a6) Seguridad Nacional	0.00	0.00	0.00	0.00	0.00	0.00
a7) Asuntos de Orden Público y de Seguridad Interior	0.00	0.00	0.00	0.00	0.00	0.00
a8) Otros Servicios Generales	0.00	0.00	0.00	0.00	0.00	0.00
B. Desarrollo Social	0.00	0.00	0.00	0.00	0.00	0.00
b1) Protección Ambiental	0.00	0.00	0.00	0.00	0.00	0.00
b2) Vivienda y Servicios a la Comunidad	0.00	0.00	0.00	0.00	0.00	0.00
b3) Salud	0.00	0.00	0.00	0.00	0.00	0.00
b4) Recreación, Cultura y Otras Manifestaciones Sociales	0.00	0.00	0.00	0.00	0.00	0.00
b5) Educación	0.00	0.00	0.00	0.00	0.00	0.00
b6) Protección Social	0.00	0.00	0.00	0.00	0.00	0.00
b7) Otros Asuntos Sociales	0.00	0.00	0.00	0.00	0.00	0.00
C. Desarrollo Económico	102,942,616.84	-1,625,409.60	101,317,207.24	101,316,325.99	100,167,775.67	881.25
c1) Asuntos Económicos, Comerciales y Laborales en General	0.00	0.00	0.00	0.00	0.00	0.00
c2) Agropecuaria, Silvicultura, Pesca y Caza	0.00	0.00	0.00	0.00	0.00	0.00
c3) Combustibles y Energía	0.00	0.00	0.00	0.00	0.00	0.00
c4) Minería, Manufacturas y Construcción	0.00	0.00	0.00	0.00	0.00	0.00
c5) Transporte	0.00	0.00	0.00	0.00	0.00	0.00
c6) Comunicaciones	0.00	0.00	0.00	0.00	0.00	0.00
c7) Turismo	102,942,616.84	-1,625,409.60	101,317,207.24	101,316,325.99	100,167,775.67	881.25
c8) Ciencia, Tecnología e Innovación	0.00	0.00	0.00	0.00	0.00	0.00
c9) Otras Industrias y Otros Asuntos Económicos	0.00	0.00	0.00	0.00	0.00	0.00
D. Otras no Clasificadas en Funciones Anteriores	0.00	3,050.64	3,050.64	3,050.64	3,050.64	0.00
d1) Transac. de la Deuda Pública/Costo Financiero de la Deuda	0.00	0.00	0.00	0.00	0.00	0.00
d2) Transf., Part. y Aport. entre Diferentes Niv. y Ord. de Gob.	0.00	0.00	0.00	0.00	0.00	0.00
d3) Saneamiento del Sistema Financiero	0.00	0.00	0.00	0.00	0.00	0.00
d4) Adeudos de Ejercicios Fiscales Anteriores	0.00	3,050.64	3,050.64	3,050.64	3,050.64	0.00
II. Gasto Etiquetado	25,000,000.00	0.00	25,000,000.00	24,999,126.33	450,877.32	873.67
A. Gobierno	0.00	0.00	0.00	0.00	0.00	0.00
a1) Legislación	0.00	0.00	0.00	0.00	0.00	0.00
a2) Justicia	0.00	0.00	0.00	0.00	0.00	0.00
a3) Coordinación de la Política de Gobierno	0.00	0.00	0.00	0.00	0.00	0.00
a4) Relaciones Exteriores	0.00	0.00	0.00	0.00	0.00	0.00
a5) Asuntos Financieros y Hacendarios	0.00	0.00	0.00	0.00	0.00	0.00
a6) Seguridad Nacional	0.00	0.00	0.00	0.00	0.00	0.00
a7) Asuntos de Orden Público y de Seguridad Interior	0.00	0.00	0.00	0.00	0.00	0.00
a8) Otros Servicios Generales	0.00	0.00	0.00	0.00	0.00	0.00
B. Desarrollo Social	0.00	0.00	0.00	0.00	0.00	0.00
b1) Protección Ambiental	0.00	0.00	0.00	0.00	0.00	0.00
b2) Vivienda y Servicios a la Comunidad	0.00	0.00	0.00	0.00	0.00	0.00
b3) Salud	0.00	0.00	0.00	0.00	0.00	0.00
b4) Recreación, Cultura y Otras Manifestaciones Sociales	0.00	0.00	0.00	0.00	0.00	0.00
b5) Educación	0.00	0.00	0.00	0.00	0.00	0.00
b6) Protección Social	0.00	0.00	0.00	0.00	0.00	0.00
b7) Otros Asuntos Sociales	0.00	0.00	0.00	0.00	0.00	0.00
C. Desarrollo Económico	25,000,000.00	0.00	25,000,000.00	24,999,126.33	450,877.32	873.67
c1) Asuntos Económicos, Comerciales y Laborales en General	0.00	0.00	0.00	0.00	0.00	0.00
c2) Agropecuaria, Silvicultura, Pesca y Caza	0.00	0.00	0.00	0.00	0.00	0.00
c3) Combustibles y Energía	0.00	0.00	0.00	0.00	0.00	0.00
c4) Minería, Manufacturas y Construcción	0.00	0.00	0.00	0.00	0.00	0.00
c5) Transporte	0.00	0.00	0.00	0.00	0.00	0.00
c6) Comunicaciones	0.00	0.00	0.00	0.00	0.00	0.00
c7) Turismo	25,000,000.00	0.00	25,000,000.00	24,999,126.33	450,877.32	873.67
c8) Ciencia, Tecnología e Innovación	0.00	0.00	0.00	0.00	0.00	0.00
c9) Otras Industrias y Otros Asuntos Económicos	0.00	0.00	0.00	0.00	0.00	0.00
D. Otras no Clasificadas en Funciones Anteriores	0.00	0.00	0.00	0.00	0.00	0.00
d1) Transac. de la Deuda Pública/Costo Financiero de la Deuda	0.00	0.00	0.00	0.00	0.00	0.00
d2) Transf., Part. y Aport. entre Diferentes Niv. y Ord. de Gob.	0.00	0.00	0.00	0.00	0.00	0.00
d3) Saneamiento del Sistema Financiero	0.00	0.00	0.00	0.00	0.00	0.00
d4) Adeudos de Ejercicios Fiscales Anteriores	0.00	0.00	0.00	0.00	0.00	0.00
III. Total de Egresos	127,942,616.84	-1,622,358.96	126,320,257.88	126,318,502.96	100,621,703.63	1,754.92

NOMBRE DEL ENTE PÚBLICO : Secretaría de Turismo
Estado Analítico del Ejercicio del Presupuesto de Egresos Detallado – LDF 6d.
Clasificación de Servicios Personales por Categoría
Del 1 de Enero al 31 de diciembre de 2021
(PESOS)

Concepto	Egresos					Subejercicio
	Aprobado	Ampliaciones / Reducciones	Modificado	Devengado	Pagado	
I. Gasto No Etiquetado	43,099,467.89	1,211,683.98	44,311,151.87	44,311,151.87	43,704,253.15	0.00
A. Personal Administrativo y de Servicio Público	43,099,467.89	1,211,683.98	44,311,151.87	44,311,151.87	43,704,253.15	0.00
B. Magisterio	0.00	0.00	0.00	0.00	0.00	0.00
C. Servicios de Salud	0.00	0.00	0.00	0.00	0.00	0.00
c1) Personal Administrativo	0.00	0.00	0.00	0.00	0.00	0.00
c2) Personal Médico, Paramédico y Afín	0.00	0.00	0.00	0.00	0.00	0.00
D. Seguridad Pública	0.00	0.00	0.00	0.00	0.00	0.00
E. Gastos Asociados a la Implementación de Nuevas Leyes Federales o Reformas a las mismas	0.00	0.00	0.00	0.00	0.00	0.00
e1) Nombre del Programa o Ley 1	0.00	0.00	0.00	0.00	0.00	0.00
F. Sentencias Laborales Definitivas	0.00	0.00	0.00	0.00	0.00	0.00
II. Gasto Etiquetado	0.00	0.00	0.00	0.00	0.00	0.00
A. Personal Administrativo y de Servicio Público	0.00	0.00	0.00	0.00	0.00	0.00
B. Magisterio	0.00	0.00	0.00	0.00	0.00	0.00
C. Servicios de Salud	0.00	0.00	0.00	0.00	0.00	0.00
c1) Personal Administrativo	0.00	0.00	0.00	0.00	0.00	0.00
c2) Personal Médico, Paramédico y Afín	0.00	0.00	0.00	0.00	0.00	0.00
D. Seguridad Pública	0.00	0.00	0.00	0.00	0.00	0.00
E. Gastos Asociados a la Implementación de Nuevas Leyes Federales o Reformas a las mismas	0.00	0.00	0.00	0.00	0.00	0.00
e1) Nombre del Programa o Ley 1	0.00	0.00	0.00	0.00	0.00	0.00
F. Sentencias Laborales Definitivas	0.00	0.00	0.00	0.00	0.00	0.00
III. Total del Gasto en Servicios Personales	43,099,467.89	1,211,683.98	44,311,151.87	44,311,151.87	43,704,253.15	0.00

Código	Descripción del Bien	Valor en Libros
1241	Mobiliario y Equipo de Administración	564,761.03
1241 111A0100 0006	01 Mesa para sala de juntas factura 5860	8,412.23
1241 111A0100 0011	01 Credenzas ejecutivas	4,600.00
1241 111A0100 0012	01 Equipo modular serie 4463930, 4408709 No. inventario 2150005000386 y 2150005000602	2,577.87
1241 111A0105 0007	01 Modulo de 3X3 para panel Octaquick para exhibición de eventos (Caja para Transporte)	101,299.54
1241 111A0106 0015	01 Flexostand g-9 de 2.60 x 2.37 m. incluye Display de pedestal soportado por un sistema de barra tensora factura No. 2318	23,069.00
1241 111A0106 0016	01 Stability factura 2318	3,286.19
1241 111A0106 0017	04 Stability factura 2318	13,144.72
1241 111A0106 0018	01 Mesa para sala de juntas fac. 60p07647 No. inv. 2150005001888	3,450.61
1241 111A0108 0062	1 Credenza mod. 135 (.75x1.40x0.50m) fabricado en melamina 100% autentica termofundida color grafico a \$ 5,279.78 Factura 4185	5,279.77
1241 111A0109 0009	03 Modulos de atencion modelo Kutur H110 mca Kukulcan Fac. 11108 \$8281.51 c/u	24,868.53
1241 111A0109 0010	03 Muebles exhibidor modelo K-TV-H280 mca Kukulcan Fac. 11108 \$9528.8 c/u	28,586.40
1241 111A0109 0016	01 Mesa de Centro Mod. Kumetro Mca. Kukulcan fac 11336	2,544.66
1241 111A0109 0021	01 Sillon modular Mca. Kukulcan fac 11336	12,125.64
1241 111A0109 0026	01 Stand modular fact. 617	202,419.84
1241 111A0109 0032	01 Conjunto Ejecutivo color caoba-negro Mca. Ofimagen Fact. 5636	14,375.00
1241 111A0109 0035	01 Archivero de 4 Gavetas color caoba-negro l imagen Mca. Ofimagen Fact. 5667	5,706.44
1241 111A0110 0005	01 Mueble exhibidor de piso pared de TV de plasma Fact 12783	6,557.43
1241 111A0110 0006	01 Mueble exhibidor de piso pared de TV de plasma Fact 12783	6,557.43
1241 111A0110 0007	01 Mueble exhibidor de piso pared de TV de plasma Fact 12783	6,557.43
1241 111A0110 0008	01 Mueble exhibidor de piso pared de TV de plasma Fact 12783	6,557.44
1241 111A0110 0009	06 Piezas Modulo Quick Counter Fact. 0209 A \$4767.60 C/U	28,605.60
1241 111A0110 0010	01 Sillon ejecutivo giratorio fac. 6563HB12177042 s/s	2,999.00
1241 111A0112 0017	01 Escritorio secretarial Fac 08994	1,204.05
1241 111A0112 0018	01 Credenza Fact 1835	3,105.00
1241 111A0112 0025	01 Archivero vertical 4 gavetas no. inv. 2100004000595	2,498.38
1241 111A0198 0020	02 Maquinas de Escribir	6,683.16
1241 131A0107 0036	01 Archiveros de 4 gavetas en maple mod. 304 Fact 6136	3,262.89
1241 131A0107 0038	01 Sillon ejecutivo mod. RP-4310 mca. Requiez	5,157.75
1241 911A0101 0006	01 Frigobar color blanco fact. 24923	2,611.14
1241 911A0102 0004	01 Consola mezcladora marca Mackre modelo CFX-16 factura 394	8,855.00
1241 911A0104 0003	01 Frigobar mod. armo5n fact. 1775	3,804.01
1241 91581521 0002	01 Pantalla Led 55" Marca Samsung Modelo UN55TU7000F Factura 3434	13,998.88
1242	Mobiliario y Equipo Educativo y Recreativo	19,388.40
1242 31581521 0002	01 Camara Reflex Canon Eos Rebel Factura Seria 15849	19,388.40
1244	Vehículos y Equipo de Transporte	872,300.00
1244 18009Z19 0002	01 Nissan Sentra XE color blanco serie no.3N1CB51S71K210483 Modelo 2005	24,400.00

RELACIÓN DE BIENES MUEBLES QUE COMPONEN SU PATRIMONIO

Página 2 de 2

Cuenta Pública al 31 de diciembre de 2021

Hora: 12:21:26p. m.

Fecha: 21/02/2022

Código	Descripción del Bien	Valor en Libros
1244 18009Z19 0003	01 Ford Focus serie IFABP33384W101663 Modelo 2004 color negro Fac 15848Vehículo pick up doble cabina	29,300.00
1244 18009Z19 0004	01 Chevrolet Expres Van no. serie 1GNFG15X451216668 Fac. D05606 color gris oscuro	65,100.00
1244 18009Z19 0005	01 Unidad tipo Pick Up modelo 2006 dos puertas color blanco olimpico serie 3GBEC14X36M103577 fac. D05653	66,100.00
1244 18009Z19 0006	01 Unidad tipo Pick Up mod. 2006, dos ptas. color rojo serie 3GBEC14X76M104974 factura no. D 05657	66,100.00
1244 18009Z19 0007	01 Unidan tipo Pick Up mod. 2006 dos ptas. color blaco, serie 3GBEC14X76M103264 factura no.D05661	66,100.00
1244 18009Z19 0008	01 Dodge Neon sedan 4 puertas color rojo infierno serie 5D287209 factura no. AA 04724	31,000.00
1244 18009Z19 0010	01 Unidad camioneta Marca Ford F-150 Modelo 2008 Serie 3FTRF17248MA29660 Fact 28101	76,200.00
1244 18009Z19 0011	01 Unidad Importada Chevrolet Suburban LTZ 4X4 D Factura Ful - 4343	448,000.00
1246	Maquinaria, Otros Equipos y Herramientas	21,197.00
1246 411A0106 0001	01 Aire acondicionado marca general electric no. serie AL352896 factura 15771 (Delegacion Palenque)	6,000.00
1246 411A0109 0003	01 Ventilador Industrial Factura No. 46064	2,999.00
1246 411A0109 0004	01 Ventilador Industrial Factura No. 46064	2,999.00
1246 411A0114 0002	01 Clima Condensador Serie L-2014-05-OD-04-0233 \$4967.2 y Evaporador Serie L-2014-05-ID-0139 \$4231.8 Factura 189 Pre Cedula 22800-2014-0-1	9,199.00



GOBIERNO CONSTITUCIONAL DEL ESTADO DE CHIAPAS

SECRETARÍA DE TURISMO

SISTEMA CONTABLE 2021

RELACIÓN DE BIENES INMUEBLES QUE COMPONEN SU PATRIMONIO

Cuenta Pública al 31 de diciembre de 2021

Página 1 de 1

Hora: 12:21:44p. m.

Fecha: 21/02/2022

Código	Descripción del Bien	Valor en Libros
--------	----------------------	-----------------

No presenta saldos a la fecha



GOBIERNO CONSTITUCIONAL DEL ESTADO DE CHIAPAS

SECRETARÍA DE TURISMO

SISTEMA CONTABLE 2021

RELACIÓN DE ACTIVOS INTANGIBLES QUE COMPONEN SU PATRIMONIO

Cuenta Pública al 31 de diciembre de 2021

Página 1 de 1

Hora: 12:21:55p. m.

Fecha: 21/02/2022

Código	Descripción del Bien	Valor en Libros
--------	----------------------	-----------------

No presenta saldos a la fecha