

SISTEMA CONTABLE 2021
ESTADO DE SITUACIÓN FINANCIERA
AL 31 DE DICIEMBRE DEL 2021
 (Cifras en Pesos)

Concepto	2021	2020	Concepto	2021	2020
ACTIVO			PASIVO		
Activo Circulante			Pasivo Circulante		
Efectivo y Equivalentes	4,992,863.58	39,634,770.29	Cuentas por Pagar a Corto Plazo	618,211.18	1,370,150.69
Derechos a Recibir Efectivo o Equivalentes	30,000.00	30,000.00	Documentos por Pagar a Corto Plazo	0.00	0.00
Derechos a Recibir Bienes o Servicios	0.00	0.00	Porción a Corto Plazo de la Deuda Pública a Largo Plazo	0.00	0.00
Inventarios	0.00	0.00	Títulos y Valores a Corto Plazo	0.00	0.00
Almacenes	0.00	0.00	Pasivos Diferidos a Corto Plazo	0.00	0.00
Estimación por Pérdida o Deterioro de Activos Circulantes	0.00	0.00	Fondos y Bienes de Terceros en Garantía y/o Administración a Corto Plazo	0.00	0.00
Otros Activos Circulantes	0.00	0.00	Provisiones a Corto Plazo	0.00	0.00
			Otros Pasivos a Corto Plazo	0.00	118.19
Total de Activos Circulantes	5,022,863.58	39,664,770.29	Total de Pasivos Circulantes	618,211.18	1,370,268.88
Activo No Circulante			Pasivo No Circulante		
Inversiones Financieras a Largo Plazo	50,000,000.00	50,000,000.00	Cuentas por Pagar a Largo Plazo	723,807.64	723,807.64
Derechos a Recibir Efectivo o Equivalentes a Largo Plazo	416.69	1.02	Documentos por Pagar a Largo Plazo	0.00	0.00
Bienes Inmuebles, Infraestructura y Construcciones en Proceso	0.00	0.00	Deuda Pública a Largo Plazo	0.00	0.00
Bienes Muebles	128,243,240.43	129,770,598.17	Pasivos Diferidos a Largo Plazo	91,757,225.33	91,757,107.14
Activos Intangibles	20,750.08	20,750.08	Fondos y Bienes de Terceros en Garantía y/o Administración a Largo Plazo	0.00	0.00
Depreciación, Deterioro y Amortización Acumulada de Bienes	0.00	0.00	Provisiones a Largo Plazo	0.00	0.00
Activos Diferidos	102,332,818.48	102,332,818.48			
Estimación por Pérdida o Deterioro de Activos no Circulantes	0.00	0.00			
Otros Activos no Circulantes	32,139,081.53	32,139,081.53			
Total de Activos No Circulantes	312,736,307.21	314,263,249.28	Total de Pasivos No Circulantes	92,481,032.97	92,480,914.78
			Total del Pasivo	93,099,244.15	93,851,183.66
Total del Activo	317,759,170.79	353,928,019.57	HACIENDA PÚBLICA / PATRIMONIO		
			Hacienda Pública/Patrimonio Contribuido		
			Aportaciones	0.00	0.00
			Donaciones de Capital	0.00	0.00
			Actualización de la Hacienda Pública/Patrimonio	0.00	0.00
			Hacienda Pública/Patrimonio Generado	224,659,926.64	260,076,835.91
			Resultados del Ejercicio (Ahorro/Desahorro)	(1,120,234.07)	96,089,946.74
			Resultados de Ejercicios Anteriores	225,780,160.71	163,986,889.17
			Revalúos	0.00	0.00
			Reservas	0.00	0.00
			Rectificaciones de Resultados de Ejercicios Anteriores	0.00	0.00
			Exceso o Insuficiencia en la Actualización de la Hacienda Pública/Patrimonio	0.00	0.00
			Resultado por Posición Monetaria	0.00	0.00
			Resultado por Tenencia de Activos no Monetarios	0.00	0.00
			Total Hacienda Pública/Patrimonio	224,659,926.64	260,076,835.91
			Total del Pasivo y Hacienda Pública/Patrimonio	317,759,170.79	353,928,019.57

SISTEMA CONTABLE 2021
ESTADO DE ACTIVIDADES
DEL 1o. DE ENERO AL 31 DE DICIEMBRE DE 2021
 (Cifras en Pesos)

Concepto	2021	2020
INGRESOS Y OTROS BENEFICIOS		
<i>Ingresos de la Gestión</i>	0.00	0.00
Impuestos	0.00	0.00
Cuotas y Aportaciones de Seguridad Social	0.00	0.00
Contribuciones de Mejoras	0.00	0.00
Derechos	0.00	0.00
Productos	0.00	0.00
Aprovechamientos	0.00	0.00
Ingresos por Venta de Bienes y Prestación de Servicios	0.00	0.00
<i>Participaciones, Aportaciones, Convenios, Incentivos Derivados de la Colaboración Fiscal, Fondos Distintos de Aportaciones, Transferencias, Asignaciones, Subsidios y Subvenciones, y Pensiones y Jubilaciones</i>	76,320,828.92	185,712,192.42
Participaciones, Aportaciones, Convenios, Incentivos Derivados de la Colaboración Fiscal y Fondos Distintos de Aportaciones	0.00	0.00
Transferencias, Asignaciones, Subsidios y Subvenciones, y Pensiones y Jubilaciones	76,320,828.92	185,712,192.42
<i>Otros Ingresos y Beneficios</i>	10.22	0.00
Ingresos Financieros	0.00	0.00
Incremento por Variación de Inventarios	0.00	0.00
Disminución del Exceso de Estimaciones por Pérdida o Deterioro u Obsolescencia	0.00	0.00
Disminución del Exceso de Provisiones	0.00	0.00
Otros Ingresos y Beneficios Varios	10.22	0.00
Total de Ingresos y Otros Beneficios	76,320,839.14	185,712,192.42
GASTOS Y OTRAS PÉRDIDAS		
<i>Gastos de Funcionamiento</i>	45,519,508.20	46,383,445.71
Servicios Personales	40,306,546.50	39,774,473.17
Materiales y Suministros	1,065,851.47	966,828.88
Servicios Generales	4,147,110.23	5,642,143.66
<i>Transferencias, Asignaciones, Subsidios y Otras Ayudas</i>	30,367,614.02	42,650,719.21
Transferencias Internas y Asignaciones al Sector Público	0.00	0.00
Transferencias al Resto del Sector Público	0.00	0.00
Subsidios y Subvenciones	30,367,614.02	42,650,719.21
Ayudas Sociales	0.00	0.00
Pensionamientos y Jubilaciones	0.00	0.00
Transferencias a Fideicomisos, Mandatos y Contratos Análogos	0.00	0.00
Transferencias a la Seguridad Social	0.00	0.00
Donativos	0.00	0.00
Transferencias al Exterior	0.00	0.00
<i>Participaciones y Aportaciones</i>	0.00	0.00
Participaciones	0.00	0.00
Aportaciones	0.00	0.00
Convenios	0.00	0.00
<i>Intereses, Comisiones y Otros Gastos de la Deuda Pública</i>	0.00	0.00
Intereses de la Deuda Pública	0.00	0.00
Comisiones de la Deuda Pública	0.00	0.00
Gastos de la Deuda Pública	0.00	0.00
Costo por Coberturas	0.00	0.00
Apoyos Financieros	0.00	0.00
<i>Otros Gastos y Pérdidas Extraordinarias</i>	1,553,950.99	588,080.76
Estimaciones, Depreciaciones, Deterioros, Obsolescencia y Amortizaciones	1,548,949.98	237,470.99
Provisiones	0.00	0.00
Disminución de Inventarios	0.00	0.00
Aumento por Insuficiencia de Estimaciones por Pérdida o Deterioro u Obsolescencia	0.00	0.00
Aumento por Insuficiencia de Provisiones	0.00	0.00
Otros Gastos	5,001.01	350,609.77
<i>Inversión Pública</i>	0.00	0.00
Inversión Pública no Capitalizable	0.00	0.00
Total de Gastos y Otras Pérdidas	77,441,073.21	89,622,245.68
Resultados del Ejercicio (Ahorro/Desahorro)	(1,120,234.07)	96,089,946.74

SECRETARÍA DE MOVILIDAD Y TRANSPORTE
**SISTEMA CONTABLE 2021
 ESTADO DE VARIACIÓN EN LA HACIENDA PÚBLICA
 DEL 01 DE ENERO AL 31 DE DICIEMBRE DE 2021
 (Cifras en Pesos)**

Fecha:

21/02/2022

Concepto	Hacienda Pública / Patrimonio Contribuido	Hacienda Pública / Patrimonio Generado de Ejercicios Anteriores	Hacienda Pública / Patrimonio Generado del Ejercicio	Exceso o Insuficiencia en la Actualización de la Hacienda Pública/Patrimonio	Total
Hacienda Pública / Patrimonio Contribuido Neto de 2020	0.00				0.00
Aportaciones	0.00				0.00
Donaciones de Capital	0.00				0.00
Actualización de la Hacienda Pública/Patrimonio	0.00				0.00
Hacienda Pública / Patrimonio Generado Neto de 2020		163,986,889.17	96,089,946.74		260,076,835.91
Resultados del Ejercicio (Ahorro/Desahorro)			96,089,946.74		96,089,946.74
Resultado de Ejercicios Anteriores		163,986,889.17			163,986,889.17
Revalúos		0.00			0.00
Reservas		0.00			0.00
Rectificaciones de Resultados de Ejercicios Anteriores		0.00			0.00
Exceso o Insuficiencia en la Actualización de la Hacienda Pública / Patrimonio Neto de 2020				0.00	0.00
Resultado por Posición Monetaria				0.00	0.00
Resultado por Tenencia de Activos no Monetarios				0.00	0.00
Hacienda Pública / Patrimonio Neto Final de 2020	0.00	163,986,889.17	96,089,946.74	0.00	260,076,835.91
Cambios en la Hacienda Pública / Patrimonio Contribuido Neto de 2021	0.00				0.00
Aportaciones	0.00				0.00
Donaciones de Capital	0.00				0.00
Actualización de la Hacienda Pública/Patrimonio	0.00				0.00
Variaciones de la Hacienda Pública / Patrimonio Generado Neto de 2021		61,793,271.54	(97,210,180.81)		(35,416,909.27)
Resultados del Ejercicio (Ahorro/Desahorro)			(1,120,234.07)		(1,120,234.07)
Resultados de Ejercicios Anteriores		61,793,271.54	(96,089,946.74)		(34,296,675.20)
Revalúos			0.00		0.00
Reservas			0.00		0.00
Rectificaciones de Resultados de Ejercicios Anteriores			0.00		0.00
Cambios en el Exceso o Insuficiencia en la Actualización de la Hacienda Pública / Patrimonio Neto de 2021				0.00	0.00
Resultado por Posición Monetaria				0.00	0.00
Resultado por Tenencia de Activos no Monetarios				0.00	0.00
Hacienda Pública / Patrimonio Neto Final de 2021	0.00	225,780,160.71	(1,120,234.07)	0.00	224,659,926.64

SISTEMA CONTABLE 2021
ESTADO DE CAMBIOS EN LA SITUACIÓN FINANCIERA
DEL 1o. DE ENERO AL 31 DE DICIEMBRE DE 2021
 (Cifras en Pesos)

Concepto	Origen	Aplicación
ACTIVO	36,169,264.45	415.67
Activo Circulante	34,641,906.71	0.00
Efectivo y Equivalentes	34,641,906.71	0.00
Derechos a Recibir Efectivo o Equivalentes	0.00	0.00
Derechos a Recibir Bienes o Servicios	0.00	0.00
Inventarios	0.00	0.00
Almacenes	0.00	0.00
Estimación por Pérdida o Deterioro de Activos Circulantes	0.00	0.00
Otros Activos Circulantes	0.00	0.00
Activo No Circulante	1,527,357.74	415.67
Inversiones Financieras a Largo Plazo	0.00	0.00
Derechos a Recibir Efectivo o Equivalentes a Largo Plazo	0.00	415.67
Bienes Inmuebles, Infraestructura y Construcciones en Proceso	0.00	0.00
Bienes Muebles	1,527,357.74	0.00
Activos Intangibles	0.00	0.00
Depreciación, Deterioro y Amortización Acumulada de Bienes	0.00	0.00
Activos Diferidos	0.00	0.00
Estimación por Pérdida o Deterioro de Activos no Circulantes	0.00	0.00
Otros Activos no Circulantes	0.00	0.00
PASIVO	118.19	752,057.70
Pasivo Circulante	0.00	752,057.70
Cuentas por Pagar a Corto Plazo	0.00	751,939.51
Documentos por Pagar a Corto Plazo	0.00	0.00
Porción a Corto Plazo de la Deuda Pública a Largo Plazo	0.00	0.00
Títulos y Valores a Corto Plazo	0.00	0.00
Pasivos Diferidos a Corto Plazo	0.00	0.00
Fondos y Bienes de Terceros en Garantía y/o Administración a Corto Plazo	0.00	0.00
Provisiones a Corto Plazo	0.00	0.00
Otros Pasivos a Corto Plazo	0.00	118.19
Pasivo No Circulante	118.19	0.00
Cuentas a Pagar a Largo Plazo	0.00	0.00
Documentos por Pagar a Largo Plazo	0.00	0.00
Deuda Pública a Largo Plazo	0.00	0.00
Pasivos Diferidos a Largo Plazo	118.19	0.00
Fondos y Bienes de Terceros en Garantía y/o Administración a Largo Plazo	0.00	0.00
Provisiones a Largo Plazo	0.00	0.00
HACIENDA PÚBLICA/PATRIMONIO	61,793,271.54	97,210,180.81
Hacienda Pública/Patrimonio Contribuido	0.00	0.00
Aportaciones	0.00	0.00
Donaciones de Capital	0.00	0.00
Actualización de la Hacienda Pública/Patrimonio	0.00	0.00
Hacienda Pública/Patrimonio Generado	61,793,271.54	97,210,180.81
Resultados del Ejercicio (Ahorro/Desahorro)	0.00	97,210,180.81
Resultados de Ejercicios Anteriores	61,793,271.54	0.00
Revalúos	0.00	0.00
Reservas	0.00	0.00
Rectificaciones de Resultados de Ejercicios Anteriores	0.00	0.00
Exceso o Insuficiencia en la Actualización de la Hacienda Pública/Patrimonio	0.00	0.00
Resultado por Posición Monetaria	0.00	0.00
Resultado por Tenencia de Activos no Monetarios	0.00	0.00

SISTEMA CONTABLE 2021
ESTADO DE FLUJOS DE EFECTIVO
DEL 01 DE ENERO AL 31 DE DICIEMBRE DE 2021
 (Cifras en Pesos)

Página 1 de 1

Fecha: 21/02/2022

Concepto	2021	2020
Flujos de Efectivo de las Actividades de Operación		
Origen	76,320,839.14	185,712,192.42
Impuestos	0.00	0.00
Cuotas y Aportaciones de Seguridad Social	0.00	0.00
Contribuciones de Mejoras	0.00	0.00
Derechos	0.00	0.00
Productos	0.00	0.00
Aprovechamientos	0.00	0.00
Ingresos por Venta de Bienes y Prestación de Servicios	0.00	0.00
Participaciones, Aportaciones, Convenios, Incentivos Derivados de la Colaboración Fiscal y Fondos Distintos de Aportaciones	0.00	0.00
Transferencias, Asignaciones, Subsidios y Subvenciones, y Pensiones y Jubilaciones	0.00	0.00
Otros Orígenes de Operación	76,320,839.14	185,712,192.42
Aplicación	77,441,073.21	89,622,245.68
Servicios Personales	40,306,546.50	39,774,473.17
Materiales y Suministros	1,065,851.47	966,828.88
Servicios Generales	4,147,110.23	5,642,143.66
Transferencias Internas y Asignaciones al Sector Público	0.00	0.00
Trasferencias al Resto del Sector Público	0.00	0.00
Subsidios y Subvenciones	30,367,614.02	42,650,719.21
Ayudas Sociales	0.00	0.00
Pensiones y Jubilaciones	0.00	0.00
Transferencias a Fideicomisos, Mandatos y Contratos Análogos	0.00	0.00
Transferencias a la Seguridad Social	0.00	0.00
Donativos	0.00	0.00
Transferencias al Exterior	0.00	0.00
Participaciones	0.00	0.00
Aportaciones	0.00	0.00
Convenios	0.00	0.00
Otras Aplicaciones de Operación	1,553,950.99	588,080.76
Flujos Netos de Efectivo de las Actividades de Operación	(1,120,234.07)	96,089,946.74
Flujos de Efectivo de las Actividades de Inversión		
Origen	63,347,001.55	18,261,384.12
Bienes Inmuebles, Infraestructura y Construcciones en Proceso	0.00	0.00
Bienes Muebles	1,553,728.99	1,752,855.49
Otros Orígenes de Inversión	61,793,272.56	16,508,528.63
Aplicación	96,116,734.68	75,658,951.18
Bienes Inmuebles, Infraestructura y Construcciones en Proceso	0.00	0.00
Bienes Muebles	26,371.25	12,389,884.50
Otras Aplicaciones de Inversión	96,090,363.43	63,269,066.68
Flujos Netos de Efectivo de las Actividades de Inversión	(32,769,733.13)	(57,397,567.06)
Flujos de Efectivo de las Actividades de Financiamiento		
Origen	215,093.74	837,702.58
Endeudamiento Neto	0.00	0.00
Interno	0.00	0.00
Externo	0.00	0.00
Otros Orígenes de Financiamiento	215,093.74	837,702.58
Aplicación	967,033.25	23,363,615.16
Servicios de la Deuda	0.00	0.00
Interno	0.00	0.00
Externo	0.00	0.00
Otras Aplicaciones de Financiamiento	967,033.25	23,363,615.16
Flujos Netos de Efectivo por Actividades de Financiamiento	(751,939.51)	(22,525,912.58)
Incremento/Disminución Neta en el Efectivo y Equivalentes al Efectivo	(34,641,906.71)	16,166,467.10
Efectivo y Equivalentes al Efectivo al Inicio del Ejercicio	39,634,770.29	23,468,303.19
Efectivo y Equivalentes al Efectivo al Final del Ejercicio	4,992,863.58	39,634,770.29

SISTEMA CONTABLE 2021
ESTADO ANALITICO DEL ACTIVO
DEL 01 DE ENERO AL 31 DE DICIEMBRE DEL 2021

(Cifras en Pesos)

Página 1 de 1

Fecha: 21/02/2022

Concepto	Saldo Inicial	Cargos del Período	Abonos del Período	Saldo Final	Variación del Período
ACTIVO	353,928,019.57	125,982,979.52	162,151,828.30	317,759,170.79	(36,168,848.78)
ACTIVO CIRCULANTE	39,664,770.29	123,199,176.56	157,841,083.27	5,022,863.58	(34,641,906.71)
Efectivo y Equivalentes	39,634,770.29	122,887,437.56	157,529,344.27	4,992,863.58	(34,641,906.71)
Derechos a Recibir Efectivo o Equivalentes	30,000.00	311,739.00	311,739.00	30,000.00	0.00
Derechos a Recibir Bienes o Servicios	0.00	0.00	0.00	0.00	0.00
Inventarios	0.00	0.00	0.00	0.00	0.00
Almacenes	0.00	0.00	0.00	0.00	0.00
Estimación por Pérdida o Deterioro de Activos Circulantes	0.00	0.00	0.00	0.00	0.00
Otros Activos Circulantes	0.00	0.00	0.00	0.00	0.00
ACTIVO NO CIRCULANTE	314,263,249.28	2,783,802.96	4,310,745.03	312,736,307.21	(1,526,942.07)
Inversiones Financieras a Largo Plazo	50,000,000.00	0.00	0.00	50,000,000.00	0.00
Derechos a Recibir Efectivo o Equivalentes a Largo Plazo	1.02	416.69	1.02	416.69	415.67
Bienes Inmuebles, Infraestructura y Construcciones en Proceso	0.00	0.00	0.00	0.00	0.00
Bienes Muebles	129,770,598.17	31,371.24	1,558,728.98	128,243,240.43	(1,527,357.74)
Activos Intangibles	20,750.08	0.00	0.00	20,750.08	0.00
Depreciación, Deterioro y Amortización Acumulada de Bienes	0.00	0.00	0.00	0.00	0.00
Activos Diferidos	102,332,818.48	2,752,015.03	2,752,015.03	102,332,818.48	0.00
Estimación por Pérdida o Deterioro de Activos no Circulantes	0.00	0.00	0.00	0.00	0.00
Otros Activos no Circulantes	32,139,081.53	0.00	0.00	32,139,081.53	0.00

DENOMINACIÓN DE LAS DEUDAS	MONEDA DE CONTRATACIÓN	INSTITUCIÓN O PAIS ACREEDOR	SALDO INICIAL DEL PERÍODO	SALDO FINAL DEL PERÍODO
DEUDA PÚBLICA				
Corto Plazo				
Deuda Interna			0.00	0.00
Instituciones de Crédito				
BANCOMER, S.A.	Moneda Nacional	México	0.00	0.00
BANOBRAS, S.N.C.	Moneda Nacional	México	0.00	0.00
BANORTE, S.A.	Moneda Nacional	México	0.00	0.00
INTERACCIONES, S.A.	Moneda Nacional	México	0.00	0.00
SANTANDER, S.A.	Moneda Nacional	México	0.00	0.00
SCOTIABANK INVERLAT, S.A.	Moneda Nacional	México	0.00	0.00
Títulos y Valores	Moneda Nacional	México	0.00	0.00
Arrendamientos Financieros	Moneda Nacional	México	0.00	0.00
Deuda Externa			0.00	0.00
Organismos Financieros Internacionales				
Deuda Bilateral				
Títulos y Valores				
Arrendamientos Financieros				
Subtotal de Deuda Pública a Corto Plazo			0.00	0.00
Largo Plazo				
Deuda Interna			0.00	0.00
Instituciones de Crédito				
BANCOMER, S.A.	Moneda Nacional	México	0.00	0.00
BANOBRAS, S.N.C.	Moneda Nacional	México	0.00	0.00
BANORTE, S.A.	Moneda Nacional	México	0.00	0.00
SANTANDER, S.A.	Moneda Nacional	México	0.00	0.00
Títulos y Valores	Moneda Nacional	México	0.00	0.00
Arrendamientos Financieros	Moneda Nacional	México	0.00	0.00
Deuda Externa			0.00	0.00
Organismos Financieros Internacionales				
Deuda Bilateral				
Títulos y Valores				
Arrendamientos Financieros				
Subtotal de Deuda Pública a Largo Plazo			0.00	0.00
Total de Otros Pasivos	Moneda Nacional	México	93,851,183.66	93,099,244.15
Total de Deuda Pública y Otros Pasivos			93,851,183.66	93,099,244.15

SISTEMA CONTABLE 2021
INFORME SOBRE PASIVOS CONTINGENTES
DEL 1o. DE ENERO AL 31 DE DICIEMBRE DE 2021

De conformidad a las Principales Reglas de Registro y Valoración del Patrimonio (Elementos Generales), emitidas por el Consejo Nacional de Armonización Contable, publicadas en el capítulo reformado en el Diario Oficial de la Federación el 06 de octubre del 2014, y última reforma del 23 de diciembre de 2020, los Pasivos Contingentes consideran:

- a) Una obligación posible, surgida a raíz de sucesos pasados, cuya existencia ha de ser confirmada sólo por la ocurrencia, o en su caso, por la no ocurrencia, de uno o más eventos inciertos en el futuro, que no están enteramente bajo el control del organismo público.
- b) Una obligación presente, surgida a raíz de sucesos pasados, que no se ha reconocido contablemente porque: no es probable que la entidad tenga que satisfacerla, desprendiéndose de recursos que incorporen beneficios económicos; o bien el importe de la obligación no pueda ser medido con la suficiente fiabilidad.

Al respecto, se informa que este organismo **cuenta a la fecha con un saldo de: 10,621,092.31**

La secretaria de Movilidad y Transporte al 31 de Diciembre de 2021, presenta 29 demandas laborales interpuestas por ex trabajadores, en donde reclaman el pago de sueldos caídos, aguinaldo, prima vacacional, bono día del burocrata, apoyo útiles escolares. Los Estados Financieros, no contemplan el concepto de laudos, por lo que este monto no aparece reflejado. Por la totalidad de dichos conflictos laborales (laudos) se tiene el monto de \$10,621,092.31 pendiente de actualizar, ya que el monto antes señalado deriva de la fecha de la sentencia y aún hay demandas en proceso.

De conformidad al artículo 46, fracción I, inciso e) y 49 de la Ley General de Contabilidad Gubernamental, así como, a la normatividad emitida por el Consejo Nacional de Armonización Contable, a continuación, se presentan las notas a los estados financieros de la Secretaría de Movilidad y Transporte, correspondiente al 31 de Diciembre de 2021, con los siguientes apartados:

- Notas de Desglose,
- Notas de Memoria (Cuentas de Orden), y
- Notas de Gestión Administrativa.

Las cifras mostradas al 31 de Diciembre de 2021, se presentan de conformidad a la estructura de información dictado por el Consejo Nacional de Armonización Contable, publicado en el Diario Oficial de la Federación el 6 de octubre de 2014, reforma del 27 de septiembre de 2018, y última reforma del 23 de diciembre de 2020.

NOTAS DE DESGLOSE

NOTAS AL ESTADO DE SITUACIÓN FINANCIERA

El Estado de Situación Financiera muestra la posición financiera de la **Secretaría de Movilidad y Transporte**, valuados y elaborados de acuerdo con los Postulados Básicos de Contabilidad Gubernamental, Normas y Metodología para la Emisión de Información Financiera y Estructura de los Estados Financieros del Ente Público y Característica de sus Notas, emitidos por el Consejo Nacional de Armonización Contable (CONAC), el cual refleja los bienes y derechos que se clasifican en rubros de acuerdo a su disponibilidad de liquidez al igual que sus obligaciones o compromisos, agrupándolas con relación a su exigibilidad.

ACTIVO

El activo se compone de los fondos, valores, derechos y bienes cuantificados en términos monetarios, los cuales dispone la **Secretaría de Movilidad y Transporte**, para la operatividad y la prestación de servicios públicos, éste se integra como sigue:

Circulante

Efectivo y Equivalentes

El rubro de efectivo y equivalentes al 31 de Diciembre de 2021, asciende a \$ 4,992,863.58, el cual representa el 100 por ciento del total de activo circulante, se integra por la disponibilidad financiera para cubrir los compromisos de pagos a los diferentes proveedores, así como, pagos de impuestos y otras contribuciones; así también, para cubrir gastos menores y emergentes (Fondo Revolvente). También, se encuentran pendientes las afectaciones presupuestales otorgados a terceros.

CONCEPTO	2021	2020
Bancos/Dependencias y Otros	6,874.23	698,280.15
Fondos con Afectación Específica	4,985,989.35	38,936,490.14
Suma	\$ 4,992,863.58	\$ 39,634,770.29

CONCEPTO	2021	2020
Fondos con Afectación Específica		
Ingresos Estatales	\$ 667,433.96	\$ 527,123.20
Fondo General de Participaciones	54,371.59	28,225,606.99
Fondo de Compensación	0.00	256,538.86
Servicios Personales	3,700,321.60	2,950,984.77
Otros Incentivos Económicos	0.00	917,725.69
Fondo de Fiscalización y Recaudación	0.00	13,021.10
ISR Participable Estatal	0.00	5,517,142.43
Publicaciones Oficiales	45,453.14	45,453.14
Impuesto Sobre Nóminas	504,663.28	482,893.96
Otras Contribuciones	13,745.78	0.00
Suma	\$ 4,985,989.35	\$ 38,936,490.14

Derechos a Recibir Efectivo o Equivalentes

Este rubro del activo asciende a \$ 30,000.00, el cual representa el 1.0 por ciento del total del activo circulante, corresponde al periodo que se informa, y de ejercicios anteriores; se integra por el fondo revolvente pendiente a comprobar. Derivado de lo anterior, se están realizando las gestiones necesarias ante la Secretaría de Hacienda para su comprobación y/o regularización.

CONCEPTO	VENCIMIENTO (DÍAS)	2021	2020
Cuentas por Cobrar a Corto Plazo	≤ 365	\$ 30,000.00	\$ 30,000.00
Suma		\$ 30,000.00	\$ 30,000.00

No Circulante
Inversiones Financieras a Largo Plazo

Este rubro del activo asciende a \$ 50,000,000.00, el cual representa el 16% que corresponde a aportaciones de capital para participaciones en el sector público, para el proyecto "Fortalecimiento de las Actividades Económicas de la Sociedad Operadora del Aeropuerto Internacional Ángel Albino Corzo".

CONCEPTO	VENCIMIENTO (DÍAS)	2021	2020
Participaciones y Aportaciones de de Capital			
ISR Participable Estatal	≤ 365	\$ 50,000,000.00	\$ 50,000,000.00
Suma		\$ 50,000,000.00	\$ 50,000,000.00

Derechos a Recibir Efectivo o Equivalentes a Largo plazo.

Este rubro asciende a \$ 416.69, el cual corresponde a ejercicios anteriores; se integra por concepto de laudos laborales que fueron ejecutados de las cuentas bancarias de esta secretaria.

CONCEPTO	VENCIMIENTO(DÍAS)	2021	2020
Deudores Diversos a Largo Plazo	≤ 365	\$ 416.69	\$ 0.00
	Suma	\$ 416.69	\$ 0.00

Bienes Muebles

Este rubro representa los bienes muebles que son propiedad de la **Secretaría de Movilidad y Transporte**, como son: Mobiliario y Equipo de Administración, Mobiliario y Equipo Educativo y Recreativo, Vehículos y Equipo de Transporte, Maquinaria, Otros Equipos y Herramientas, que aún se encuentran en buenas condiciones y que son básicos para la operatividad del mismo; los cuales fueron adquiridos con recursos presupuestales, así como, algunos fueron obtenidos mediante transferencias de otros organismos, en el periodo que se informa, así como, en ejercicios anteriores.

Al 31 de Diciembre de 2021, este rubro asciende a \$ 128,243,240.43, que representa el 41.0 por ciento del activo no circulante.

CONCEPTO	2021	2020
Mobiliario y Equipo de Administración	\$ 4,222,667.66	\$ 4,196,296.41
Mobiliario y Equipo Educativo y Recreativo	17,642.73	17,642.73
Vehículos y Equipo de Transporte	111,958,378.52	113,507,328.50
Maquinaria, Otros Equipos y Herramientas	12,044,551.52	12,049,330.53
Suma	\$ 128,243,240.43	\$ 129,770,598.17

Activos Intangibles

Este rubro representa los activos intangibles que son propiedad de la **Secretaría de Movilidad y Transporte**, como son: software y licencias, que aún se encuentran en buenas condiciones y que son básicos para la operatividad de las áreas administrativas; los cuales fueron adquiridos con recursos presupuestales, en ejercicios anteriores.

Al 31 de Diciembre de 2021, este rubro asciende a \$ 20,750.08.

CONCEPTO	2021	2020
Software	\$ 20,750.08	\$ 20,750.08
Suma	\$ 20,750.08	\$ 20,750.08

Activos Diferidos

Al 31 de Diciembre de 2021, este rubro refleja un monto de \$ 102,332,818.48 el cual representa el 33.0 por ciento del total del activo no circulante, se encuentra integrado por los recursos otorgados para la formulación y evaluación de proyectos, así como, costos de nómina por servicios personales, cuota isstech, imss e infonavit, impuesto sobre nómina, de ejercicios anteriores que no han tenido regularización presupuestal, ya que son Anticipos de Ministración

o Préstamos Puente que haya otorgado la Tesorería Única y que por lo tanto no son susceptibles de regularización de acuerdo a la Circulares Nos. SH/008/2017 de fecha 09 de Mayo de 2017, SH/005/2018 de fecha 07 de Febrero de 2018 y SH/008/2019 de fecha 08 de Abril de 2019, SH/03/2020 de fecha 12 de Febrero de 2020, SH/06/2021 de fecha 16 de Marzo de 2021, emitido por la Secretaria de Hacienda del Estado.

CONCEPTO	2021	2020
Otros Activos Diferidos		
Ingresos Estatales	\$ 58,734,807.44	\$ 58,734,807.44
Financiamientos y Empréstitos	43,597,888.42	43,597,888.42
Fideicomiso para la Infraestructura en los Estados	122.62	122.62
Suma	\$ 102,332,818.48	\$ 102,332,818.48

Otros Activos no Circulantes

Este rubro al 31 de Diciembre de 2021, refleja un monto de \$ 32,139,081.53, que se encuentra integrado por los bienes muebles que están bajo contrato de comodato entre esta Secretaria y las empresas Sistema de Transportes Urbanos de Tuxtla S.A de C.V. y Sistema de Transporte Urbanos de Tapachula S.A de C.V; que representa el 11.0 por ciento del Activo no Circulante.

CONCEPTO	2021	2020
Otros Activos no Circulantes		
Bienes en Comodato		
Vehículos y Equipo de Transporte	\$ 32,139,081.53	\$ 32,139,081.53
Suma	\$ 32,139,081.53	\$ 32,139,081.53

PASIVO

Es el conjunto de cuentas que permite el registro de las obligaciones contraídas por la **Secretaría de Movilidad y Transporte**, para el desarrollo de sus funciones y la prestación de los servicios públicos. Al 31 de Diciembre de 2021, los estados financieros reflejan principalmente pasivo circulante o corto plazo, es decir, aquellas obligaciones en que la exigibilidad de pago es menor a un año, así también, pasivo no circulante o a largo plazo que representa las obligaciones con vencimiento posterior a un año.

Circulante

Cuentas por Pagar a Corto Plazo

Al 31 de Diciembre de 2021, este rubro asciende a \$ 618,211.18, el cual representa el 100 por ciento del total del pasivo circulante, se integra principalmente por los compromisos contraídos por la adquisición de bienes de consumo, y por la contratación de servicios con proveedores, necesarios para el funcionamiento del organismo, así como las retenciones de impuesto sobre la renta, las cuales se encuentran pendiente de pago.

También, se encuentran registrados los rendimientos bancarios, pendientes de reintegrar una vez que el Banco devuelva los cobros indebidos que hizo, se está llevando a cabo las gestiones pertinentes con el Banco y con Secretaria de Hacienda para su pertinente regularización.

CONCEPTO	VENCIMIENTO(DÍAS)	2021	2020
Servicios Personales por Pagar a Corto Plazo	≤ 365	\$ 550,915.94	\$ 335,940.39
Proveedores por Pagar a Corto Plazo	≤ 365	65,151.22	1,027,132.57
Retenciones y Contribuciones por Pagar a Corto Plazo	≤ 365	2,141.60	6,869.99
Otras Cuentas por Pagar a Corto Plazo	≤ 365	2.42	207.74
	Suma	\$ 618,211.18	\$ 1,370,150.69

No Circulante
Cuentas por Pagar a Largo Plazo

Este rubro asciende a \$ 723,807.64 que representa el 1 por ciento del total del pasivo no circulante y refleja el registro de los compromisos contraídos a largo plazo, por la adquisición de bienes de consumo y por la contratación de servicios con proveedores, las cuales se encuentran pendientes de liquidar al 31 de Diciembre de 2021.

CONCEPTO	VENCIMIENTO(DÍAS)	2021	2020
Proveedores por Pagar a Largo Plazo	> 365		
Adquisición de Bienes		\$ 21,892.48	\$ 21,892.48
Contratación de Servicios		701,915.16	701.915.16
	Suma	\$ 723,807.64	\$ 723,807.64

Pasivos Diferidos a Largo Plazo

Al 31 de Diciembre de 2021, este rubro asciende a \$ 91,757,225.33 y representa el 100 por ciento del total del pasivo no circulante y corresponde principalmente a las obligaciones por retenciones y contribuciones, servicios personales, otras cuentas y transferencias otorgadas a favor de terceros correspondiente a ejercicios anteriores.

CONCEPTO	NATURALEZA	2021	2020
Otros Pasivos Diferidos a Largo Plazo			
Retenciones y Contribuciones	Acreeedora	\$ 450,126.42	\$ 450,126.42
Servicios Personales	Acreeedora	1,112.78	1,112.78
Otras cuentas por pagar	Acreeedora	91,305,986.13	91,305,867.94
	Suma	\$ 91,757,225.33	\$ 91,757,107.14

NOTAS AL ESTADO DE ACTIVIDADES

El Estado de Actividades refleja el resultado entre el saldo total de los ingresos captados y el saldo total de los gastos incurridos por la **Secretaría de Movilidad y Transporte**, cuya diferencia positiva o negativa determina el ahorro o desahorro del 1 de enero al 31 de Diciembre de 2021, sin considerar la inversión física en Bienes Muebles e Inmuebles, Infraestructura y Construcciones en Proceso. De esta forma el resultado durante este periodo refleja un desahorro por \$ 1,120,234.07.

Ingresos y Otros Beneficios
Participaciones, Aportaciones, Convenios, Incentivos Derivados de la Colaboración Fiscal, Fondos Distintos de Aportaciones, Transferencias, Asignaciones, Subsidios y Subvenciones, y Pensiones y Jubilaciones

Al 31 de Diciembre de 2021, este rubro está integrado por recursos presupuestales radicados a través de transferencias que la Secretaría de Hacienda realiza con base al presupuesto autorizado, para llevar a cabo las actividades de la **Secretaría de Movilidad y Transporte**.

CONCEPTO	NATURALEZA	2021	2020
Participaciones, Aportaciones, Convenios, Incentivos Derivados de la Colaboración Fiscal, Fondos Distintos de Aportaciones, Transferencias, Asignaciones, Subsidios y Subvenciones, y Pensiones y Jubilaciones			
Transferencias, Asignaciones, Subsidios y Subvenciones, y Pensiones y Jubilaciones	Acreedora	\$ 76,320,828.92	\$ 185,712,192.42
	Suma	\$ 76,320,828.92	\$ 185,712,192.42

Otros Ingresos y Beneficios

El rubro de Otros Ingresos y Beneficios, corresponden a ingresos obtenidos, por concepto de rendimientos generados de las cuentas bancarias, así como, por diferencias a favor en el pago de impuestos y facturas, por apertura de cuentas bancarias, por depósitos en efectivo.

CONCEPTO	NATURALEZA	2021	2020
Otros Ingresos y Beneficios			
Otros Ingresos y Beneficios Varios	Acreedora	\$ 10.22	\$ 0.00
	Suma	\$ 10.22	\$ 0.00
Total de Ingresos y Otros Beneficios		\$ 76,320,839.14	\$ 185,712,192.42

Gastos y Otras Pérdidas

Los gastos y otras pérdidas lo integran todas las erogaciones realizadas en la operatividad, principalmente en los capítulos 1000 Servicios Personales, 2000 Materiales y Suministros, 3000 Servicios Generales y 4000 Transferencias, Asignaciones, Subsidios y Otras Ayudas.

CONCEPTO	2021	2020
Gastos y Otras Pérdidas		
Gastos de Funcionamiento		
Servicios Personales	\$ 40,306,546.50	\$ 39,774,473.17
Materiales y Suministros	1,065,851.47	966,828.88
Servicios Generales	4,147,110.23	5,642,143.66
Transferencias, Asignaciones, Subsidios y Otras Ayudas		
Subsidios y Subvenciones	30,367,614.02	42,650,719.21
Otros Gastos y Pérdidas Extraordinarias		
Estimaciones, Depreciaciones, Deterioros, Obsolescencia y Amortizaciones	1,548,949.98	237,470.99
Otros Gastos	5,001.01	350,609.77
Total de Gastos y Otras Pérdidas	\$ 77,441,073.21	\$ 89,622,245.68

Del total de los Gastos y Otras Pérdidas, se explican aquellas que en lo individual representan el 10 por ciento o más, de la totalidad de las mismas, el cual se integra de la siguiente manera: el importe de \$ 40,306,546.50 correspondiente a pagos de sueldos y salarios del personal que labora en la **Secretaría de Movilidad y Transporte**, así como, el importe de \$ 1,065,851.47 corresponde a los gastos que se generan para la operación de la Secretaría por concepto de material de limpieza, material de papelería, etc., el monto de \$ 4,147,110.23 del capítulo 3000 Servicios Generales, por concepto de servicios recibidos durante la operatividad, así mismo el monto de \$ 30,367,614.02 correspondiente al subsidio al Sistema de Transportes Urbanos de Tapachula S.A de C.V., la cantidad de \$ 1,548,949.98 por bajas de equipo de transporte, correspondiente al periodo del 31 de Diciembre de 2021.

Así mismo, derivado del análisis comparativo de los Gastos y Otras pérdidas al periodo que se informa, se explican las cuentas que representan una variación significativa en relación al ejercicio anterior, lo cual se debe a que fue mayor los gastos de operatividad en este ejercicio, \$ 532,073.33 por Servicios Personales, la diferencia es debido al aumento del 1% de cuota Isstech durante el ejercicio; Materiales y Suministros \$ 99,022.59 aumento en comparación al año anterior debido a compra de materiales de limpieza e higiene para combatir el covid y servicios generales \$ 1,495,033.50, disminuyo debido a que se logró ahorros en pago de servicios, tales como energía eléctrica; Subsidios y Subvenciones la diferencia es de \$ 12,283,105.19 es menor ya que en únicamente se ejercieron recursos para el Sistema de Transportes Urbanos de Tapachula S.A de C.V.

NOTAS AL ESTADO DE VARIACIÓN EN LA HACIENDA PÚBLICA

La Hacienda Pública representa el importe de los bienes y derechos que son propiedad de la **Secretaría de Movilidad y Transporte**, dicho importe es modificado principalmente por el resultado negativo obtenido al 31 de Diciembre de 2021, el cual asciende a \$ 1,120,234.07.

El Estado de Variación en la Hacienda Pública muestra las modificaciones o cambios realizados en la Hacienda Pública, dichas variaciones representan el importe de los bienes y derechos, de la misma manera, es afectado por el resultado derivado del registro de operaciones de ejercicios anteriores por reintegros, depuración contable, a la fecha que se informa la Hacienda Pública refleja un saldo de \$ 224,659,926.64.

Así también, es modificado por el aumento o disminución al patrimonio, derivado del registro de movimientos realizados durante el periodo que se informa. A la fecha que se informa la modificación neta negativa al patrimonio es de \$ 35,416,909.27.

CONCEPTO	2021	2020
Patrimonio Generado		
Resultados del Ejercicio (Ahorro/Desahorro)	(1,120,234.07)	96,089,946.74
Resultados de Ejercicios Anteriores	225,780,160.71	163,986,889.17
Suma	\$ 224,659,926.64	\$260,076,835.91

Patrimonio Generado
Resultados del Ejercicio (Ahorro/Desahorro)

El resultado negativo obtenido al periodo que se informa asciende a \$ 1,120,234.07 y representa las bajas de bienes muebles e inmuebles consideradas como inversión, así como, la disponibilidad financiera para cubrir gastos de operación y/o inversión.

CONCEPTO	PROCEDENCIA	2021	2020
Patrimonio Generado			
Resultados del Ejercicio (Ahorro/Desahorro)	Ingresos y Otros Beneficios menos Gastos y Otras Pérdidas	\$ (1,120,234.07)	\$ 96,089,946.74
Suma		\$ (1,120,234.07)	\$ 96,089,946.74

Resultados de Ejercicios Anteriores

Este rubro se integra principalmente por saldos de años anteriores, así como, por el traspaso del resultado del ejercicio anterior, efectuado al inicio del presente ejercicio; también se incluyen, aquellos movimientos realizados en el periodo que se informa por concepto de: bajas de activos por encontrarse defectuosos e inservibles y por actas circunstanciadas de hechos, así como, reintegros de años anteriores y depuración de saldos.

CONCEPTO	PROCEDENCIA	2021	2020
Patrimonio Generado			
Resultados de Ejercicios Anteriores	Transferencias, Bajas de Bienes, Reintegros, y Depuración Contable.	\$ 224,659,926.64	\$ 163,986,889.17
Suma		\$ 224,659,926.64	\$ 163,986,889.17

NOTAS AL ESTADO DE FLUJOS DE EFECTIVO
Efectivo y Equivalentes

El análisis de los saldos inicial y final que figuran en la última parte del Estado de Flujos de Efectivo en la cuenta de efectivo y equivalentes es como sigue:

CONCEPTO	2021	2020
Bancos/Dependencias y Otros	6,874.23	698,280.15
Fondos con Afectación Específica	4,805,762.02	38,936,490.14
Total de Efectivo y Equivalentes	\$ 4,985,989.35	\$ 39,634,770.29

Al 31 de diciembre de 2021, se realizaron adquisiciones de bienes muebles e inmuebles con recursos presupuestales, por un importe total de \$ 21,592.24, mismas que a continuación de describen:

Adquisiciones de bienes muebles e inmuebles con recursos presupuestales:

CONCEPTO	2021	2020
Mobiliario y Equipo de Administración	\$ 21,592.24	0.00
Suma	\$ 21,592.24	\$ 0.00

A continuación, se presenta la Conciliación de los Flujos de Efectivo Netos de las Actividades de Operación y saldos de Resultados del Ejercicio (Ahorro/Desahorro):

CONCEPTO	2021	2020
Resultados del Ejercicio Ahorro/Desahorro	\$ 1,120,234.07	\$ 96,089,946.74
Movimientos de partidas (o rubros) que no afectan al efectivo		
Disminución de Inventarios	0	0
Otros Gastos Varios	0	0
Flujos de Efectivo Netos de las Actividades de Operación	\$ 1,120,234.07	\$ 96,089,946.74

CONCILIACIÓN ENTRE LOS INGRESOS PRESUPUESTARIOS Y CONTABLES CORRESPONDIENTE DEL 1 DE ENERO AL 31 DE DICIEMBRE DE 2021 (Pesos)	
Total de Ingresos Presupuestarios	\$ 76,320,828.92
Más Ingresos Contables No Presupuestarios	10.22
Ingresos Financieros	
Incremento por Variación de Inventarios	
Disminución del Exceso de Estimaciones por Pérdida o Deterioro u	
Obsolescencia	
Disminución del Exceso de Provisiones	
Otros ingresos y Beneficios Varios	10.22
Otros Ingresos Contables no Presupuestarios	
Menos Ingresos Presupuestarios No Contables	0.00
Aprovechamientos Patrimoniales	
Ingresos Derivados de Financiamientos	
Otros ingresos Presupuestarios no Contables	
Total de Ingresos Contables	\$ 76,320,839.14

CONCILIACIÓN ENTRE LOS EGRESOS PRESUPUESTARIOS Y LOS GASTOS CONTABLES CORRESPONDIENTE DEL 1 DE ENERO AL 31 DE DICIEMBRE DE 2021 (Pesos)	
Total de Egresos Presupuestarios	\$ 75,913,714.45
Menos Egresos Presupuestarios No Contables	21,592.24
Materias Primas y Materiales de Producción y Comercialización	
Materiales y Suministros	21,592.24
Mobiliario y Equipo de Administración	
Mobiliario y Equipo Educativo y Recreativo	
Equipo e Instrumental Médico y de Laboratorio	
Vehículos y Equipo de Transporte	
Equipo de Defensa y Seguridad	
Maquinaria, Otros Equipos y Herramientas	
Activos Biológicos	
Bienes Inmuebles	
Activos Intangibles	
Obra Pública en Bienes de Dominio Público	
Obra Pública en Bienes Propios	
Acciones y Participaciones de Capital	
Compra de Títulos y Valores	
Concesión de Préstamos	
Inversiones en Fideicomisos, Mandatos y Otros Análogos	
Provisiones para Contingencias y Otras Erogaciones Especiales	
Amortización de la Deuda Pública	
Adeudos de Ejercicios Fiscales Anteriores (ADEFAS)	
Otros Egresos Presupuestarios No Contables	
Más Gastos Contables No Presupuestarios	1,548,951.00
Estimaciones, Depreciaciones, Deterioros, Obsolescencia y Amortizaciones	1,548,949.98
Provisiones	
Disminución de Inventarios	
Aumento por Insuficiencia de Estimaciones por Pérdida o Deterioro u Obsolescencia	
Aumento por Insuficiencia de Provisiones	
Otros Gastos	1.02
Otros Gastos Contables No Presupuestarios	
Total de Gastos Contables	\$ 77,441,073.21

NOTAS DE MEMORIA (CUENTAS DE ORDEN)

Las cuentas de orden se utilizan para registrar los movimientos de valores que no afecten o modifiquen el balance de **Secretaría de Movilidad y Transporte**, sin embargo, su incorporación en libros es necesaria con fines de recordatorio contable, de control y en general sobre los aspectos administrativos, o bien, para consignar sus derechos o responsabilidades contingentes que puedan, o no, presentarse en el futuro.

Al 31 de Diciembre de 2021, las cuentas que se manejan para efectos de estas Notas son las siguientes:

- **Contables:** No presenta saldos al 31 de Diciembre de 2021:

CONCEPTO	2021
Cuentas de Orden Contables	\$ 0.00
Contables	0.00
Valores	
Emisión de Obligaciones	
Avales y Garantías	
Juicios	
Contratos para Inversión Mediante Proyectos para Prestación de Servicios (PPS) y Similares	
Bienes en Concesionados o en Comodato	

- **Presupuestarias:**

- **Cuentas de Ingresos:** Las cuentas presupuestarias de ingresos que se utilizan son: Ley de Ingresos Estimada, Ley de Ingresos por Ejecutar, Modificaciones a la Ley de Ingresos Estimada. A continuación se presenta el total del presupuesto de **Secretaría de Movilidad y Transporte (No Aplica)**
- **Cuentas de Egresos:** Las cuentas presupuestarias de egresos que se utilizan son: Presupuesto de Egresos Aprobado, Modificaciones al Presupuesto de Egresos Aprobado, Presupuesto de Egresos por Ejercer, Presupuesto de Egresos Comprometido, Presupuesto de Egresos Devengado, Presupuesto de Egresos Ejercido y Presupuesto de Egresos Pagado, a continuación se presenta el total del presupuesto de la **Secretaría de Movilidad y Transporte.**

CONCEPTO	2021
Cuentas de Orden Presupuestarias	
Cuentas de Ingresos	0.00
Ley de Ingresos Estimada	0.00
Ley de Ingresos por Ejecutar	0.00
Modificaciones a la Ley de Ingresos Estimada	0.00
Ley de Ingresos Devengada	0.00
Ley de Ingresos Recaudada	0.00
Cuentas de Egresos	
Presupuesto de Egresos Aprobado	45,690,916.33
Modificaciones al Presupuesto de Egresos Aprobado	30,629,912.59
Presupuesto de Egresos por Ejercer	407,114.47
Presupuesto de Egresos Comprometido	0.00
Presupuesto de Egresos Devengado	435,839.83
Presupuesto de Egresos Ejercido	0.00
Presupuesto de Egresos Pagado	75,477,874.62

NOTAS DE GESTIÓN ADMINISTRATIVA

1.- Introducción

La Secretaría de Movilidad y Transporte antes Secretaria de Transportes; es una Dependencia del Poder Ejecutivo del Estado, que tiene a su cargo el despacho de los asuntos que le encomienda la Ley Orgánica de la Administración Pública del Estado de Chiapas, su Reglamento y de más disposiciones legales aplicables dentro del ámbito de su competencia.

La Secretaría de Movilidad y Transporte tiene como objetivo principal, formular e implantar las políticas y programas para el desarrollo del transporte y sus servicios conexos, así como, asegurar la actuación concurrente, expedita y eficaz de los prestadores del servicio de transporte, impulsando el desarrollo integral de las actividades de los prestadores de servicios, además de instrumentar los proyectos tendentes a normas y coordinar el servicio público de transportes en el Estado.

MISIÓN

Somos una dependencia del Gobierno Estatal, que promueve, regula y organiza el transporte público en el Estado, en beneficio de concesionarios y usuarios de este servicio, para contar con un sistema de transportes eficiente, seguro y respetuoso del medio ambiente, a través de la implementación de programas, proyectos y acciones innovadores que atienden las necesidades y demandas de los chiapanecos.

VISIÓN

Ser una dependencia eficiente e incluyente que promueve el desarrollo del transporte público en el Estado, respetando el marco jurídico vigente, la planeación de estrategias y el adecuado ejercicio de recursos, mediante la unidad y transparencia en los servicios prestados que permita una dinámica de crecimiento organizado, sostenido y democrático del sector, impulsando por la innovación de acciones integrales y sustentables en la toma de decisiones.

2.- Panorama Económico y Financiero

La situación económica y financiera de la **Secretaría de Movilidad y Transporte** fue aceptable durante el ejercicio;

debido a que fueron tomados en cuenta todos los lineamientos y normas emitidos por el Consejo Nacional de Armonización Contable (CONAC), y los recursos ministrados por la Secretaría de Hacienda fueron presupuestados y erogados de manera adecuada tanto presupuestal, contable y financiera.

3.- Autorización e Historia

a) Fecha de Creación

La **Secretaría de Comunicación y Transportes** se crea a través del decreto no. 05, publicado en el periódico oficial no. 400, tomo II, de fecha 07 de diciembre de 2006.

b) Principales Cambios en su Estructura

Con la finalidad de fortalecer, dar mayor identidad a las funciones, así como lograr el mejoramiento de la calidad de los servicios en materia de transporte público en el Estado; mediante Decreto no.327, publicado en el Periódico Oficial no. 062, Tomo III, de fecha 21 de noviembre de 2007, la Secretaría de Comunicaciones y Transportes, cambia su denominación a Secretaría de Transportes.

A través del Decreto no.358, publicado en el Periódico Oficial no. 336, 2ª. Sección, Tomo III, de fecha 16 de noviembre de 2011, se transfiere la Coordinación de Transportes Aéreos, órgano desconcentrado de la Oficina de la Gubernatura, a la Secretaría de Transportes.

Mediante Decreto no. 283, publicado en el Periódico Oficial No. 319 , Tomo III , de fecha 03 de agosto de 2011 , se transfiere la Dirección de la Policía de Tránsito de la Secretaría de Seguridad y Protección Ciudadana a la Secretaría de Transportes, con la finalidad de fortalecer y establecer en una sola instancia la regulación tanto del transporte como el tránsito en las vialidades; sin embargo, debido a la complejidad que representaba llevar a cabo dicha transferencia, principalmente al momento de ejercitar la atribución, al cambiar la figura jurídica de los recursos asignados para ese efecto, al no permitir la transferencia del equipamiento e infraestructura correspondiente. Es por ello, que a través del Decreto no. 232, publicado en el Periódico Oficial no 371, 2a Sección, Tomo III, de fecha 23 de mayo de 2012, la Secretaría de Seguridad y Protección Ciudadana, retoma nuevamente el desarrollo de las acciones inherentes a la dirección, planeación y regulación del servicio público de tránsito y vialidad en el Estado, por ser la instancia que cuenta con los elementos necesarios para tal efecto.

Mediante dictamen SH/SUBA/DGRH/DEO/050/2015 de fecha 13 de febrero del presente año, la Subsecretaría de Administración dependiente de la Secretaría de Hacienda, autorizo la creación de 10 Delegaciones regionales adicionales para el desarrollo regional y urbano en el Estado, para combatir el transporte irregular y estar en condiciones de ejecutar operativos, bajo el Programa de Fortalecimiento de la Coordinación de Delegaciones de esta Secretaría.

Mediante Decreto No 020 Publicado en el Periódico Oficial No 414, Tomo III, de fecha 08 de Diciembre de 2018, la Secretaría de Transportes se transforma en Secretaría de Movilidad y Transporte que incorpora un área fundamental de planeación y organización vial, que requieren de manera urgente las ciudades de nuestro Estado.

4.- Organización y Objeto Social

a) Objeto Social

La **Secretaría de Movilidad y Transporte**, es responsable de promover, regular y organizar el transporte público en el Estado, en beneficio de concesionarios y usuarios de este servicio, para contar con un sistema de transporte eficiente, seguro y respetuoso del medio ambiente, a través de la implementación de programas, proyectos y acciones innovadores que atienden las necesidades y demandas de los chiapanecos.

b) Principal Actividad

- Otorgamos, modificamos y revocamos concesiones y permisos para la explotación y prestación de servicios de autotransportes y servicio público de transporte especial, en las carreteras Estatales, vigilando técnicamente su funcionamiento y operación, con la finalidad de prevenir y sancionar el incumplimiento de obligaciones por parte de los concesionarios y permisionarios.
- Fijamos normas técnicas de funcionamiento y operación de los servicios públicos de transporte; autorizamos y modificamos rutas, tarifas, itinerarios, horarios, frecuencias; además de administrar, operar, conservar u ordenar el cambio de estaciones, bases, paraderos, locales y/o terminales del transporte público Estatal. Establecer y dirigir políticas en materia de comunicación social del poder ejecutivo del estado de conformidad con los objetivos, metas y lineamientos que determine el Gobernador del Estado.
- Suscribimos convenios y acuerdos de colaboración con autoridades Federales, de otras Entidades Federativas, Ayuntamientos e iniciativa privada, con el objeto de elaborar, implementar y ejecutar planes y programas para el desarrollo y mejoramiento del servicio del transporte, sus servicios conexos y de vías de comunicación terrestre.
- Coordinamos y operamos los sistemas de comunicaciones terrestres, procurando ampliar su cobertura y modernización; por lo que generamos proyectos, cuidando los aspectos ecológicos y los relativos a la planeación del desarrollo urbano y gestionamos recursos para la construcción, operación, administración, desarrollo y conservación de infraestructura del transporte.
- Promovemos la capacitación, investigación y desarrollo tecnológico, así como, el acercamiento y relación entre el Gobierno del Estado y las instancias Federales, de otras Entidades Federativas, Municipios, Asociaciones u otros organismos en materia de transportes, y regulamos la Organización de Sociedades Cooperativas que tengan por objeto la prestación de servicios de transporte en el Estado.
- Implementamos sistemas de transportación masiva de carga y pasaje en la Entidad, a través de la promoción, organización y administración de los mismos.
- Dirigimos, planeamos y regularizamos la normatividad del servicio público de tránsito y vialidad en el Estado.
- Planeación y organización vial, que requieren las ciudades de nuestro Estado.

c) Ejercicio Fiscal

2021

d) Régimen Jurídico

La **Secretaría de Movilidad y Transporte** es una Dependencia del Poder Ejecutivo del Estado, que tiene a su cargo el despacho de los asuntos que le encomienda la Ley Orgánica de la Administración Pública del Estado de Chiapas

e) Consideraciones Fiscales del Ente

La **Secretaría de Movilidad y Transporte** como Dependencia tiene las obligaciones como:

- Retener y hacer el pago del 10% de I.S.R. por arrendamiento de inmuebles y esporádicamente por honorarios
- Retener y hacer el pago del 2% por mano de obra de prestadores de servicios

f) Estructura Organizacional Básica

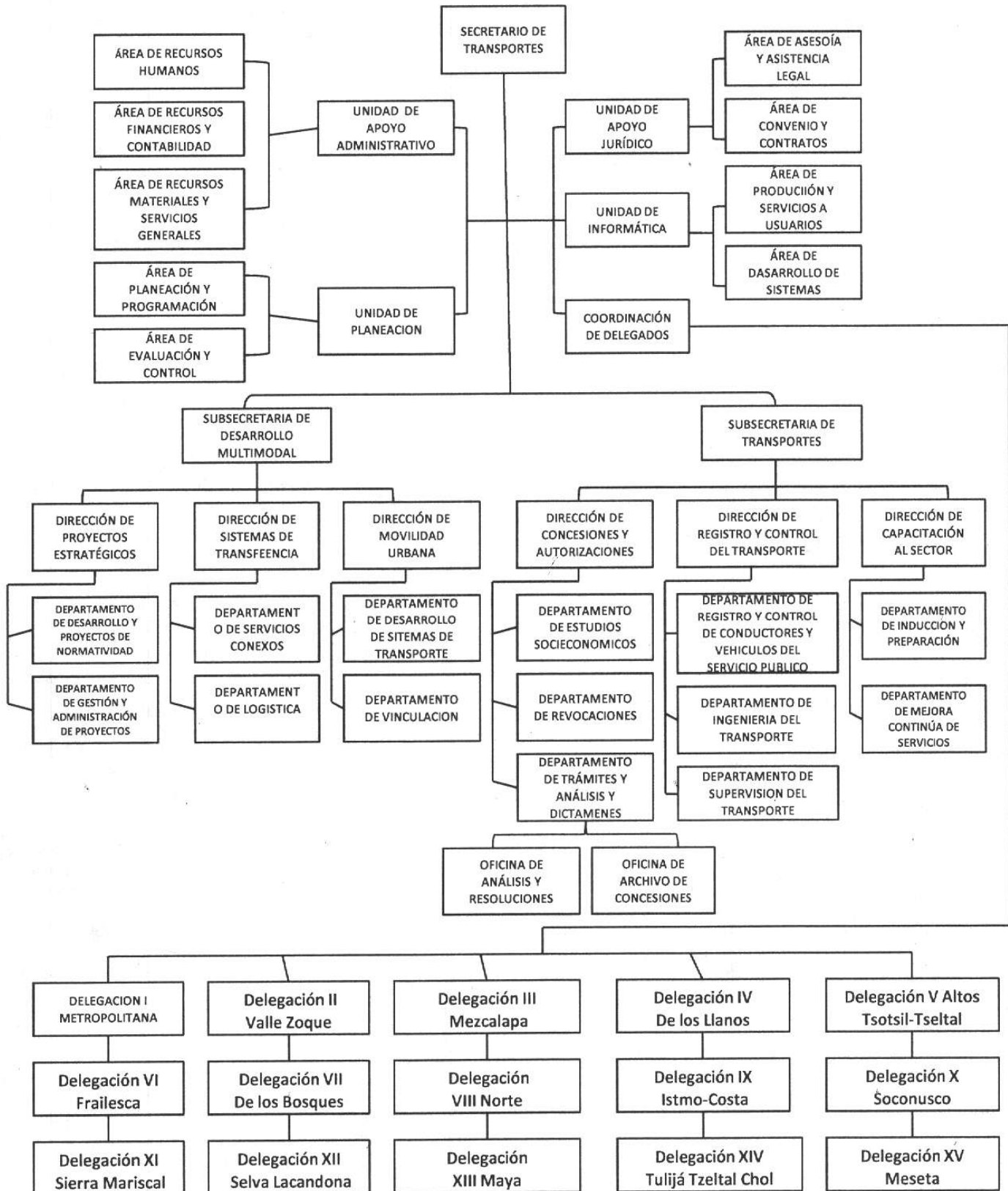

g) Fideicomisos, Mandatos y Análogos de los cuales es Fideicomitente o Fideicomisario

(No Aplica)

5.- Bases de Preparación de los Estados Financieros

Para llevar a cabo la preparación de los Estados Financieros del presente ejercicio se consideró lo siguiente:

a) Si se ha observado la normatividad emitida por el CONAC y las disposiciones legales aplicables.

Se ha observado en cierta medida la Normatividad emitida por el CONAC y la Ley General de Contabilidad Gubernamental (LGCG), para la emisión de los estados financieros.

b) La normatividad aplicada para el reconocimiento, valuación y revelación de los diferentes rubros de la información financiera, así como las bases de medición utilizadas para la elaboración de los estados financieros; por ejemplo: costo histórico, valor de realización, valor razonable, valor de recuperación o cualquier otro método empleado y los criterios de aplicación de los mismos.

Todas las cuentas que afectan económicamente a la Secretaría de Movilidad y Transporte, están cuantificados en términos monetarios y se registran al costo histórico. El costo histórico de las operaciones corresponde al monto erogado para su adquisición conforme a la documentación contable original justificativa y comprobatoria.

c) Postulados básicos.

Las bases de preparación de los estados financieros de la Secretaría de Movilidad y Transporte, aplican los postulados básicos siguientes:

- 1.- Sustancia Económica
- 2.- Entes Públicos
- 3.- Existencia Permanente
- 4.- Revelación Suficiente
- 5.- Importancia Relativa
- 6.- Registro e Integración Presupuestaria
- 7.- Consolidación de la Información Financiera
- 8.- Devengo Contable
- 9.- Valuación
- 10.- Dualidad Económica
- 11.- Consistencia

d) Normatividad supletoria. En caso de emplear varios grupos de normatividades (normatividades supletorias), deberá realizar la justificación razonable correspondiente, su alineación con los PBCG y a las características cualitativas asociadas descritas en el MCCG (documentos publicados en el Diario Oficial de la Federación, agosto 2009). (No Aplica)

e) Para las Entidades que por primera vez estén implementando la base devengado de acuerdo a la Ley de Contabilidad; deberán considerar políticas de reconocimientos, plan de implementación, presentar los últimos estados financieros con la Normatividad anteriormente utilizada. (No Aplica)

6.- Políticas de Contabilidad Significativas

(No Aplica)

7.- Posición en Moneda Extranjera y Protección por Riesgo Cambiario

(No Aplica)

8.- Reporte Analítico del Activo

El estado analítico del activo, muestra la variación entre el saldo final y el saldo inicial del periodo. Al 31 de Diciembre de 2021, se reporta una variación negativa de \$ 36,168,848.78, el cual es menor en comparación al ejercicio 2020.

La variación que presenta el activo, se integra de la siguiente manera:

- La variación negativa por \$ 34,641,906.71, del rubro efectivo y equivalentes se debe a los recursos autorizados, así como los gastos efectuados para la operatividad de la Secretaria de Movilidad y Transporte, los cuales son menores en comparación al cierre del ejercicio anterior.
- La variación positiva por \$ 415.67 del rubro derecho a recibir efectivo o equivalentes a largo plazo, es derivado de laudos laborales que fueron ejecutados en este trimestre afectando cuentas bancarias del ejercicio 2019.
- La variación negativa por \$ 1,527,357.74, del rubro de bienes muebles se debe a la baja de tres vehículos por incosteabilidad en su reparación.

CONCEPTO	SALDO INICIAL	CARGOS DEL PERIODO	ABONOS DEL PERIODO	SALDO FINAL	VARIACIÓN DEL PERIODO
ACTIVO	353,928,019.57	125,982,979.52	162,151,828.30	317,759,170.79	(36,168,848.78)
Activo Circulante	39,664,770.29	123,199,176.56	157,841,083.27	5,022,863.58	(34,641,906.71)
Efectivo y Equivalentes	39,634,770.29	122,887,437.56	157,529,344.27	4,992,863.58	(34,641,906.71)
Derechos a Recibir Efectivo o Equivalentes	30,000.00	311,739.00	311,739.00	30,000.00	(30,000.00)
Activo No Circulante	314,263,249.28	2,783,802.96	4,310,745.03	312,736,308.23	(1,526,941.05)
Inversiones Financieras a Largo Plazo	50,000,000.00	0.00	0.00	50,000,000.00	0.00
Derechos a Recibir Efectivo o Equivalentes a Largo Plazo	1.02	416.69	1.02	416.69	415.67
Bienes Muebles	129,770,598.17	31,371.24	1,558,728.98	128,243,240.43	(1,527,357.74)
Activos Intangibles	20,750.08	0.00	0.00	20,750.08	0.00
Activos Diferidos	102,332,818.48	2,752,015.03	2,752,015.03	102,332,818.48	0.00
Otros Activos no Circulantes	32,139,081.53	0.00	0.00	32,139,081.53	0.00

9.- Fideicomisos, Mandatos y Análogos

(No Aplica)

10.- Reporte de la Recaudación

(No Aplica)

11.- Información sobre la Deuda y el Reporte Analítico de la Deuda

(No Aplica)

12.- Calificaciones Otorgadas

(No Aplica)

13.- Proceso de Mejora

a) Principales Políticas de Control Interno

- **Manual de Procedimientos:** Nos indica los procedimientos que debemos seguir de forma ordenada en el desarrollo de las actividades; evitando duplicidad de esfuerzos.
- **Ley General de Contabilidad Gubernamental (LGCG):** Nos establece los criterios generales que rigen la contabilidad gubernamental y la emisión de información financiera, incluyendo la presupuestaria y programática en forma razonable y transparente.
- **Normatividad Contable:** Tiene por objeto efectuar el registro contable de los recursos públicos y la preparación de informes financieros de forma armonizada, que dan transparencia para la interpretación, evaluación, fiscalización y entrega de informes; regulando las operaciones contables.
- **Normas Presupuestarias:** Nos indica cómo se ejecuta el gasto público, administrándolo con eficiencia, eficacia, economía, transparencia y honradez, para rendir cuentas de los recursos públicos, así mismo contribuir a fortalecer la armonización presupuestaria y contable.

b) Medidas de Desempeño Financiero, Metas y Alcance

1.- Se continúa trabajando en el cambio trascendental que es el proceso de armonización contable para atender en tiempo y forma el nuevo esquema de la contabilidad gubernamental, y generando así los beneficios en materia de información financiera, transparencia y rendición de cuentas.

14.- Información por Segmentos

(No Aplica)

15.- Eventos Posteriores al Cierre

(No Aplica)

16.- Partes Relacionadas

“No existen partes relacionadas que pudieran ejercer influencia significativa sobre la toma de decisiones financieras y operativas”

17.- Responsabilidad sobre la Presentación Razonable de la Información Contable

“Bajo protesta de decir verdad declaramos que los Estados Financieros y sus Notas, son razonablemente correctos y son responsabilidad del emisor”.

RUBRO DE INGRESOS	INGRESO					DIFERENCIA
	ESTIMADO	AMPLIACIONES Y REDUCCIONES	MODIFICADO	DEVENGADO	RECAUDADO	(RECAUDADO - ESTIMADO)
Impuestos	0.00	0.00	0.00	0.00	0.00	0.00
Cuotas y Aportaciones de Seguridad Social	0.00	0.00	0.00	0.00	0.00	0.00
Contribuciones de Mejoras	0.00	0.00	0.00	0.00	0.00	0.00
Derechos	0.00	0.00	0.00	0.00	0.00	0.00
Productos	0.00	0.00	0.00	0.00	0.00	0.00
Aprovechamientos	0.00	0.00	0.00	0.00	0.00	0.00
Ingresos por Venta de Bienes, Prestación de Servicios y Otros Ingresos	0.00	0.00	0.00	0.00	0.00	0.00
Participaciones, Aportaciones, Convenios, Incentivos Derivados de la Colaboración Fiscal y Fondos Distintos de Aportaciones	0.00	0.00	0.00	0.00	0.00	0.00
Transferencias, Asignaciones, Subsidios y Subvenciones, y Pensiones y Jubilaciones	0.00	0.00	0.00	0.00	0.00	0.00
Ingresos Derivados de Financiamientos	0.00	0.00	0.00	0.00	0.00	0.00
Total	0.00	0.00	0.00	0.00	0.00	0.00
					Ingresos Excedentes	0.00

RUBRO DE INGRESOS	INGRESO					DIFERENCIA
	ESTIMADO	AMPLIACIONES Y REDUCCIONES	MODIFICADO	DEVENGADO	RECAUDADO	(RECAUDADO - ESTIMADO)
Ingresos del Poder Ejecutivo Federal o Estatal y de los Municipios	0.00	0.00	0.00	0.00	0.00	0.00
Impuestos	0.00	0.00	0.00	0.00	0.00	0.00
Cuotas y Aportaciones de Seguridad Social	0.00	0.00	0.00	0.00	0.00	0.00
Contribuciones de Mejoras	0.00	0.00	0.00	0.00	0.00	0.00
Derechos	0.00	0.00	0.00	0.00	0.00	0.00
Productos	0.00	0.00	0.00	0.00	0.00	0.00
Aprovechamientos	0.00	0.00	0.00	0.00	0.00	0.00
Participaciones, Aportaciones, Convenios, Incentivos Derivados de la Colaboración Fiscal y Fondos Distintos de Aportaciones	0.00	0.00	0.00	0.00	0.00	0.00
Transferencias, Asignaciones, Subsidios y Subvenciones, y Pensiones y Jubilaciones	0.00	0.00	0.00	0.00	0.00	0.00
Ingresos de los Entes públicos de los Poderes Legislativo y Judicial, de los Órganos Autónomos y del Sector Paraestatal o Paramunicipal, así como de las Empresas Productivas del Estado	0.00	0.00	0.00	0.00	0.00	0.00
Cuotas y Aportaciones de Seguridad Social	0.00	0.00	0.00	0.00	0.00	0.00
Productos	0.00	0.00	0.00	0.00	0.00	0.00
Ingresos por Venta de Bienes, Prestación de Servicios y Otros Ingresos	0.00	0.00	0.00	0.00	0.00	0.00
Transferencias, Asignaciones, Subsidios y Subvenciones, y Pensiones y Jubilaciones	0.00	0.00	0.00	0.00	0.00	0.00
Ingresos Derivados de Financiamiento	0.00	0.00	0.00	0.00	0.00	0.00
Ingresos Derivados de Financiamientos	0.00	0.00	0.00	0.00	0.00	0.00
Total	0.00	0.00	0.00	0.00	0.00	0.00
					Ingresos Excedentes	0.00

NO APLICA



GOBIERNO DEL ESTADO DE CHIAPAS
RAMO O DEPENDENCIA: Secretaría de Movilidad y Transporte

ESTADO ANALÍTICO DEL EJERCICIO DEL PRESUPUESTO DE EGRESOS CLASIFICACIÓN POR OBJETO DEL GASTO
(CAPITULOS Y CONCEPTOS)
DEL 1 DE ENERO AL 31 DE DICIEMBRE DE 2021

(Pesos)

RPA-1

CAPG	CG	DESCRIPCIÓN	PRESUPUESTO DE EGRESOS					SUBEJERCICIO
			APROBADO	AMPLIACIONES - REDUCCIONES	MODIFICADO	DEVENGADO	PAGADO	
1000		Servicios Personales.	40,164,349.24	504,778.56	40,669,127.80	40,306,546.50	40,151,211.79	362,581.30
	1100	Remuneraciones al Personal de Carácter Permanente.	14,139,330.36	204,760.73	14,344,091.09	14,329,030.45	14,329,030.45	15,060.64
	1200	Remuneraciones al Personal de Carácter Transitorio.	3,256,720.83	110,733.12	3,367,453.95	3,367,453.95	3,367,453.95	0.00
	1300	Remuneraciones Adicionales y Especiales.	16,496,226.77	201,503.22	16,697,729.99	16,579,524.58	16,579,524.58	118,205.41
	1400	Seguridad Social.	1,942,740.85	91,462.54	2,034,203.39	1,897,339.69	1,742,004.98	136,863.70
	1500	Otras Prestaciones Sociales y Económicas.	2,746,908.68	164,745.96	2,911,654.64	2,844,604.48	2,844,604.48	67,050.16
	1600	Previsiones.	350,430.43	-350,430.43	0.00	0.00	0.00	0.00
	1700	Pago de Estímulos a Servidores Públicos.	1,231,991.32	82,003.42	1,313,994.74	1,288,593.35	1,288,593.35	25,401.39
2000		Materiales y Suministros.	1,054,569.46	22,851.57	1,077,421.03	1,065,851.47	1,065,851.47	11,569.56
	2100	Materiales de Administración, Emisión de Documentos y Artículos Oficiales.	356,909.46	-95,727.54	261,181.92	255,733.76	255,733.76	5,448.16
	2200	Alimentos y Utensilios.	90,600.00	-27,928.86	62,671.14	59,955.56	59,955.56	2,715.58
	2400	Materiales y Artículos de Construcción y de Reparación.	18,000.00	-4,584.16	13,415.84	11,905.08	11,905.08	1,510.76
	2600	Combustibles, Lubricantes y Aditivos.	488,160.00	112,009.62	600,169.62	598,309.76	598,309.76	1,859.86
	2700	Vestuario, Blancos, Prendas de Protección y Artículos Deportivos.	15,900.00	22,108.00	38,008.00	38,008.00	38,008.00	0.00
	2900	Herramientas, Refacciones y Accesorios Menores.	85,000.00	16,974.51	101,974.51	101,939.31	101,939.31	35.20
3000		Servicios Generales.	4,471,997.63	-291,923.79	4,180,073.84	4,147,110.23	3,866,605.11	32,963.61
	3100	Servicios Básicos.	791,396.32	-48,860.00	742,536.32	740,806.45	700,488.45	1,729.87
	3200	Servicios de Arrendamiento.	2,255,520.00	-166,021.93	2,089,498.07	2,075,763.33	2,075,763.33	13,734.74
	3300	Servicios Profesionales, Científicos, Técnicos y Otros Servicios.	6,000.00	96,929.25	102,929.25	102,929.24	102,929.24	0.01
	3400	Servicios Financieros, Bancarios y Comerciales.	14,000.00	0.00	14,000.00	14,000.00	14,000.00	0.00
	3500	Servicios de Instalación, Reparación, Mantenimiento y Conservación.	162,212.33	-57,146.71	105,065.62	102,100.17	102,100.17	2,965.45
	3700	Servicios de Traslado y Viáticos.	408,000.00	-154,074.00	253,926.00	253,926.00	253,926.00	0.00
	3800	Servicios Oficiales.	12,000.00	16,237.11	28,237.11	28,236.74	16,324.75	0.37
	3900	Otros Servicios Generales.	822,868.98	21,012.49	843,881.47	829,348.30	601,073.17	14,533.17
4000		Transferencias, Asignaciones, Subsidios y Otras Ayudas.	0.00	30,367,614.02	30,367,614.02	30,367,614.02	30,367,614.02	0.00



GOBIERNO DEL ESTADO DE CHIAPAS
RAMO O DEPENDENCIA: Secretaría de Movilidad y Transporte

ESTADO ANALÍTICO DEL EJERCICIO DEL PRESUPUESTO DE EGRESOS CLASIFICACIÓN POR OBJETO DEL GASTO
(CAPITULOS Y CONCEPTOS)
DEL 1 DE ENERO AL 31 DE DICIEMBRE DE 2021

(Pesos)

RPA-1

CAPG	CG	DESCRIPCIÓN	PRESUPUESTO DE EGRESOS					SUB EJERCICIO
			APROBADO	AMPLIACIONES - REDUCCIONES	MODIFICADO	DEVENGADO	PAGADO	
4100		Transferencias Internas y Asignaciones al Sector Público.	0.00	0.00	0.00	0.00	0.00	0.00
4300		Subsidios y Subvenciones.	0.00	30,367,614.02	30,367,614.02	30,367,614.02	30,367,614.02	0.00
5000		Bienes Muebles, Inmuebles e Intangibles.	0.00	26,592.23	26,592.23	26,592.23	26,592.23	0.00
5100		Mobiliario y Equipo de Administración.	0.00	26,592.23	26,592.23	26,592.23	26,592.23	0.00
TOTAL DEL GASTO:			45,690,916.33	30,629,912.59	76,320,828.92	75,913,714.45	75,477,874.62	407,114.47



GOBIERNO DEL ESTADO DE CHIAPAS

RAMO O DEPENDENCIA: Secretaría de Movilidad y Transporte

ESTADO ANALÍTICO DEL EJERCICIO DEL PRESUPUESTO DE EGRESOS CLASIFICACIÓN ECONÓMICA POR TIPO
DE GASTO
DEL 1 DE ENERO AL 31 DE DICIEMBRE DE 2021

(Pesos)

RPA-2

CONCEPTO	PRESUPUESTO DE EGRESOS					SUBEJERCICIO
	APROBADO	AMPLIACIONES - REDUCCIONES	MODIFICADO	DEVENGADO	PAGADO	
GASTO CORRIENTE	41,488,063.39	30,473,182.79	71,961,246.18	71,645,625.27	71,234,077.37	315,620.91
GASTO DE CAPITAL	4,202,852.94	156,729.80	4,359,582.74	4,268,089.18	4,243,797.25	91,493.56
AMORTIZACIÓN DE LA DEUDA Y DISMINUCIÓN DE PASIVOS	0.00	0.00	0.00	0.00	0.00	0.00
PENSIONES Y JUBILACIONES	0.00	0.00	0.00	0.00	0.00	0.00
PARTICIPACIONES	0.00	0.00	0.00	0.00	0.00	0.00
TOTAL DEL GASTO:	45,690,916.33	30,629,912.59	76,320,828.92	75,913,714.45	75,477,874.62	407,114.47



GOBIERNO CONSTITUCIONAL DEL ESTADO DE CHIAPAS
RAMO O DEPENDENCIA: Secretaría de Movilidad y Transporte
ESTADO ANALÍTICO DEL EJERCICIO DEL PRESUPUESTO DE EGRESOS EN CLASIFICACIÓN
ADMINISTRATIVA/ORGANISMO
DEL 1 DE ENERO AL 31 DE DICIEMBRE DE 2021

(Pesos)

RPA-3

CONCEPTO	PRESUPUESTO DE EGRESOS					SUBEJERCICIO
	APROBADO	AMPLIACIONES - REDUCCIONES	MODIFICADO	DEVENGADO	PAGADO	
TOTAL	45,690,916.33	30,629,912.59	76,320,828.92	75,913,714.45	75,477,874.62	407,114.47
PODER EJECUTIVO	45,690,916.33	30,629,912.59	76,320,828.92	75,913,714.45	75,477,874.62	407,114.47
Secretaría de Movilidad y Transporte	45,690,916.33	30,629,912.59	76,320,828.92	75,913,714.45	75,477,874.62	407,114.47



GOBIERNO CONSTITUCIONAL DEL ESTADO DE CHIAPAS
RAMO O DEPENDENCIA: Secretaría de Movilidad y Transporte
ESTADO ANALÍTICO DEL EJERCICIO DEL PRESUPUESTO DE EGRESOS EN CLASIFICACIÓN
ADMINISTRATIVA/ENTIDADES
DEL 1 DE ENERO AL 31 DE DICIEMBRE DE 2021

(Pesos)

RPA-5

CONCEPTO	PRESUPUESTO DE EGRESOS					SUBEJERCICIO
	APROBADO	AMPLIACIONES - REDUCCIONES	MODIFICADO	DEVENGADO	PAGADO	
ENTIDADES PARAESTATALES Y FIDEICOMISOS NO EMPRESARIALES Y NO FINANCIEROS	NO APLICA					
INSTITUCIONES PÚBLICAS DE SEGURIDAD SOCIAL	NO APLICA					
ENTIDADES PARAESTATALES EMPRESARIALES NO FINANCIERAS CON PARTICIPACION ESTATAL MAYORITARIA	NO APLICA					



GOBIERNO DEL ESTADO DE CHIAPAS
RAMO O DEPENDENCIA: Secretaría de Movilidad y Transporte

ESTADO ANALÍTICO DEL EJERCICIO DEL PRESUPUESTO DE EGRESOS CLASIFICACIÓN FUNCIONAL (FINALIDAD Y FUNCIÓN)
DEL 1 DE ENERO AL 31 DE diciembre DE 2021

(Pesos)

RPA-6

FI	FU	CONCEPTO	EGRESOS					SUB EJERCICIO
			APROBADO	AMPLIACIONES - REDUCCIONES	MODIFICADO	DEVENGADO	PAGADO	
3		Desarrollo Económico	45,690,916.33	30,629,912.59	76,320,828.92	75,913,714.45	75,477,874.62	407,114.47
	3.5	Transporte	45,690,916.33	30,629,912.59	76,320,828.92	75,913,714.45	75,477,874.62	407,114.47
TOTAL DEL GASTO:			45,690,916.33	30,629,912.59	76,320,828.92	75,913,714.45	75,477,874.62	407,114.47

GOBIERNO CONSTITUCIONAL DEL ESTADO DE CHIAPAS
SECRETARÍA DE MOVILIDAD Y TRANSPORTE

SISTEMA CONTABLE 2021
ENDEUDAMIENTO NETO
DEL 1o. DE ENERO AL 31 DE DICIEMBRE DE 2021

Fecha:

Página 1 de 1
21/02/2022

IDENTIFICACIÓN DE CRÉDITO O INSTRUMENTO	CONTRATACIÓN/ COLOCACIÓN	AMORTIZACIÓN	ENDEUDAMIENTO NETO
CRÉDITOS BANCARIOS			

TOTAL CRÉDITOS BANCARIOS

OTROS INSTRUMENTOS DE DEUDA

NO APLICA

TOTAL OTROS INSTRUMENTOS DE DEUDA

TOTAL

GOBIERNO CONSTITUCIONAL DEL ESTADO DE CHIAPAS
SECRETARÍA DE MOVILIDAD Y TRANSPORTE

SISTEMA CONTABLE 2021
INTERESES DE LA DEUDA
DEL 1o. DE ENERO AL 31 DE DICIEMBRE DE 2021

Fecha:

Página 1 de 1
21/02/2022

IDENTIFICACIÓN DE CRÉDITO O INSTRUMENTO	DEVENGADO	PAGADO
CRÉDITOS BANCARIOS		

TOTAL DE INTERESES DE CRÉDITOS BANCARIOS

OTROS INSTRUMENTOS DE DEUDA

TOTAL DE INTERESES DE OTROS INSTRUMENTOS DE DEUDA

TOTAL

NO APLICA



GOBIERNO DEL ESTADO DE CHIAPAS
RAMO O DEPENDENCIA: Secretaría de Movilidad y Transporte
GASTO POR CATEGORÍA PROGRAMÁTICA

DEL 1 DE ENERO AL 31 DE DICIEMBRE DE 2021

(Pesos)

RPA-7

CONCEPTO	PRESUPUESTO DE EGRESOS					SUBEJERCICIO
	APROBADO	AMPLIACIONES - REDUCCIONES	MODIFICADO	DEVENGADO	PAGADO	
Programas	45,690,916.33	30,629,912.59	76,320,828.92	75,913,714.45	75,477,874.62	407,114.47
Subsidios: Sector Social y Privado o Entidades Federativas y Municipios	0.00	0.00	0.00	0.00	0.00	0.00
Otros Subsidios	0.00	0.00	0.00	0.00	0.00	0.00
Sujetos a Reglas de Operación	0.00	0.00	0.00	0.00	0.00	0.00
Desempeño de las Funciones	45,690,916.33	30,629,912.59	76,320,828.92	75,913,714.45	75,477,874.62	407,114.47
Específicos	0.00	0.00	0.00	0.00	0.00	0.00
Funciones de las Fuerzas Armadas (Únicamente Gobierno Federal)	0.00	0.00	0.00	0.00	0.00	0.00
Planeación, seguimiento y evaluación de políticas públicas	0.00	0.00	0.00	0.00	0.00	0.00
Prestación de Servicios Públicos	45,690,916.33	30,629,912.59	76,320,828.92	75,913,714.45	75,477,874.62	407,114.47
Promoción y fomento	0.00	0.00	0.00	0.00	0.00	0.00
Provisión de Bienes Públicos	0.00	0.00	0.00	0.00	0.00	0.00
Proyectos de inversión	0.00	0.00	0.00	0.00	0.00	0.00
Regulación y supervisión	0.00	0.00	0.00	0.00	0.00	0.00
Administrativos y de Apoyo	0.00	0.00	0.00	0.00	0.00	0.00
Apoyo a la función pública y al mejoramiento de la gestión	0.00	0.00	0.00	0.00	0.00	0.00
Apoyo al proceso presupuestario y para mejorar la eficiencia institucional	0.00	0.00	0.00	0.00	0.00	0.00
Operaciones ajenas	0.00	0.00	0.00	0.00	0.00	0.00
Compromisos	0.00	0.00	0.00	0.00	0.00	0.00
Desastres Naturales	0.00	0.00	0.00	0.00	0.00	0.00
Obligaciones de cumplimiento de resolución jurisdiccional	0.00	0.00	0.00	0.00	0.00	0.00
Obligaciones	0.00	0.00	0.00	0.00	0.00	0.00
Aportaciones a fondos de estabilización	0.00	0.00	0.00	0.00	0.00	0.00
Aportaciones a fondos de inversión y reestructura de pensiones	0.00	0.00	0.00	0.00	0.00	0.00
Aportaciones a la seguridad social	0.00	0.00	0.00	0.00	0.00	0.00
Pensiones y jubilaciones	0.00	0.00	0.00	0.00	0.00	0.00
Programas de Gasto Federalizado (Gobierno Federal)	0.00	0.00	0.00	0.00	0.00	0.00
Gasto Federalizado	0.00	0.00	0.00	0.00	0.00	0.00
Participaciones a entidades federativas y municipios	0.00	0.00	0.00	0.00	0.00	0.00
Costo financiero, deuda o apoyos a deudores y ahorradores de la banca	0.00	0.00	0.00	0.00	0.00	0.00
Adeudos de ejercicios fiscales anteriores	0.00	0.00	0.00	0.00	0.00	0.00
	0.00	0.00	0.00	0.00	0.00	0.00
TOTAL DEL GASTO:	45,690,916.33	30,629,912.59	76,320,828.92	75,913,714.45	75,477,874.62	407,114.47



**GOBIERNO CONSTITUCIONAL DEL ESTADO DE CHIAPAS
SECRETARÍA DE MOVILIDAD Y TRANSPORTE**

**PROGRAMAS Y PROYECTOS DE INVERSIÓN
DEL 1 DE ENERO AL 31 DE DICIEMBRE DEL 2021**

PP	PROGRAMA PRESUPUESTARIO / PROYECTO ESTRATÉGICO	MUNICIPIO / COBERTURA	PRESUPUESTO DE EGRESOS				AVANCE % DEVENGADO/ MODIFICADO
			APROBADO	MODIFICADO	DEVENGADO	PAGADO	

NO APLICA

INDICADORES DE RESULTADOS

Organismo Público: Secretaría de Movilidad y Transporte

Página 2 de 2

SUBFUNCIÓN / TIPO DE PROYECTO	UNIDAD DE MEDIDA	METAS				PRESUPUESTO APROBADO (PESOS)	PRESUPUESTO MODIFICADO (PESOS)	PRESUPUESTO DEVENGADO (PESOS)	BENEFICIARIOS				
		PROGRAM. ANUAL	MODIF. ANUAL	ALCANZ. AL PERIODO	% CUMPLIM/ MODIF.				MUNICIPIO	LOCALIDAD	MUJER	HOMBRE	PERSONA
TRANSPORTES													
OTROS RELACIONADOS CON TRANSPORTES													
Porcentaje de permisos temporales entregados	Trámite	11.00	11.00	1.00	9.09								
Porcentaje de verificaciones realizadas	Solicitud	5 000.00	5 000.00	5 268.00	105.36	539 266.44	589 595.83	588 788.03	Cobertura Estatal	Cobertura Estatal	2 838 440	2 705 388	5 543 828
PROGRAMA DE FORTALECIMIENTO AL SISTEMA DE VIALIDAD Y DE TRANSPORTE													
Porcentaje de integración y seguimiento a programas realizados	Seguimiento	20.00	20.00	24.00	120.00								
Porcentaje de reuniones con las organizaciones y transportistas	Reunión	20.00	20.00	19.00	95.00								
Porcentaje de reuniones realizadas	Reunión	50.00	50.00	516.00	1 032.00								
Porcentaje de supervisión a las actividades de las direcciones	Supervisión	40.00	40.00	40.00	100.00								
Porcentaje de supervienes a las acciones del PTAR	Supervisión	4.00	4.00	4.00	100.00								
FORTALECIMIENTO Y APROVECHAMIENTO DE LOS SISTEMAS DE TRANSPORTE AEREO Y MARITIMO													
Porcentaje de certificados de aptitud entregados	Certificado	1 500.00	1 500.00	2 626.00	175.07								
Porcentaje de gestiones realizadas para la integración de programas y proyectos	Gestión	13.00	13.00	16.00	123.08								
Porcentaje de informe realizados de los servicios	Informe	12.00	12.00	12.00	100.00								
Porcentaje de operadores capacitados	Capacitación	1 500.00	1 500.00	1 005.00	67.00								
Porcentaje de reuniones atendidas	Reunión	12.00	12.00	14.00	116.67								
Porcentaje de campañas de difusión realizadas	Acción	5.00	5.00	2.00	40.00								
Porcentaje de convenios realizados	Convenio	3.00	3.00	2.00	66.67								
Porcentaje de cursos de capacitación realizados	Curso	30.00	30.00	32.00	106.67								
DESARROLLO DEL SISTEMA DE OPERACIÓN EN EL SERVICIO DE TRANSPORTE													
Porcentaje de reuniones atendidas	Reunión	25.00	25.00	34.00	136.00								
Porcentaje de Seguimiento a gestiones de regularización de terminales de corto recorrido	Seguimiento	7.00	7.00	7.00	100.00								
Porcentaje de proyectos integrados y gestionados	Proyecto	1.00	1.00	1.00	100.00								
Porcentaje de seguimientos a terminales y paraderos	Seguimiento	7.00	7.00	8.00	114.29								
Porcentaje de supervisión de los vehículos	Supervisión	6.00	6.00	4.00	66.67								
DESARROLLO DEL SERVICIO DE AUTOTRANSPORTE EN LAS REGIONES DEL ESTADO													
Porcentaje de atención a mesas de trabajo y audiencias	Atención	30 000.00	30 000.00	10 013.00	33.38								
Porcentaje de operativos y/o PSO realizados	Operativo	1 400.00	1 400.00	2 480.00	177.14								
Porcentaje a supervisiones del transporte público	Supervisión	56 000.00	56 000.00	67 029.00	119.69								
Porcentaje de atención al sector transporte	Trámite	4 500.00	4 500.00	12 891.00	286.47								
DESARROLLO DE PROGRAMAS Y ESTUDIOS PARA LOS SISTEMAS DE TRANSPORTE PUBLICO Y MOVILIDAD NO MOTORIZADA													
Porcentaje de documentos analíticos e informativos realizados	Análisis	8.00	8.00	8.00	100.00								
Porcentaje de atenciones al sector	Demanda	12.00	12.00	14.00	116.67								
Porcentaje de manuales elaborados	Manual	2.00	2.00	3.00	150.00								
Porcentaje de estudios realizados	Estudio	4.00	4.00	6.00	150.00								
porcentaje de planes y programas realizados	Programa	2.00	2.00	2.00	100.00								
Porcentaje de seguimientos de implementación del PIMUS	Acción	45.00	45.00	48.00	106.67								
Porcentaje de seguimientos al plan de trabajo	Seguimiento	4.00	4.00	5.00	125.00								
FORTALECIMIENTO INTEGRAL PARA EL TRANSPORTE PUBLICO													
Seguimiento a las gestiones administrativas	Gestión	3.00	3.00	3.00	100.00	0.00	17 152 652.38	17 152 652.38	Cobertura Estatal	Cobertura Estatal	18 295	17 038	35 333
PROYECTOS DE INVERSIÓN:													
PROGRAMA INTEGRAL PARA LA SUPERVISION A LA MOVILIDAD Y TRANSPORTE PUBLICO EN EL ESTADO DE CHIAPAS													
Porcentaje de supervisiones al transporte publico realizado	Supervisión	600.00	600.00	600.00	100.00	4 286 035.54	4 500 073.21	4 396 260.95	Cobertura Estatal	Cobertura Estatal	1000	9192	10192
FORTALECIMIENTO PARA EL MEJORAMIENTO DE LA EMPRESA SISTEMA DE TRANSPORTES URBANOS DE TAPACHULA S.A. DE C.V.													
Porcentaje de subsidio entregado	Subsidio	9.00	9.00	11.00	122.22	0.00	12 245 500.00	12 245 500.00	Cobertura Estatal	Cobertura Estatal	18 286	16 964	35 250

GOBIERNO CONSTITUCIONAL DEL ESTADO DE CHIAPAS
**SECRETARÍA DE HACIENDA
 PRESUPUESTO DE EGRESOS 2021**
**AVANCE DE CUMPLIMIENTO DE INDICADORES ESTRATÉGICOS
 ENERO - DICIEMBRE**
Organismo Público: 2.1.1.1.1.240 Secretaría de Movilidad y Transporte

Misión				
Regular y fortalecer, la movilidad y el transporte público en el Estado, en beneficio de las personas usuarias de este servicio, a través de la implementación de estudios técnicos de movilidad y transporte, programas y acciones innovadoras que brinden seguridad a las mujeres, niñas y personas con discapacidad que presta el Estado por conducto de los concesionarios y permisionarios.				

Visión				
Ser una dependencia de la administración pública estatal reconocida por el desempeño en sus funciones con honestidad, legalidad, respetando su marco jurídico, transparencia en los servicios que proporciona, para satisfacer las necesidades y demandas de la población usuaria y que recupere la confianza de los concesionarios y/o permisionarios impulsando programas de movilidad y transporte.				

COMPORTAMIENTO DEL EJERCICIO DEL GASTO					Aprobado (A)	Modificado (B)	Devengado (C)	% Devengado C/B
Fin	F	SF	SSF	Descripción				
TOTALES					45,690,916.33	76,320,828.92	75,913,714.45	99.47
3				Desarrollo Económico	45,690,916.33	76,320,828.92	75,913,714.45	99.47
	5			Transporte	45,690,916.33	76,320,828.92	75,913,714.45	99.47
		6		Otros Relacionados con Transporte	45,690,916.33	76,320,828.92	75,913,714.45	99.47
			1	Otros Relacionados con Transporte	45,690,916.33	76,320,828.92	75,913,714.45	99.47

Objetivos de Desarrollo Sostenible	
Clave	Descripción
11	Lograr que las ciudades y los asentamientos humanos sean inclusivos, seguros, resilientes y sostenibles.

Metas de los Objetivos de Desarrollo Sostenible		
ODS	No. Meta	Descripción
11	02	Lograr que las ciudades y los asentamientos humanos sean inclusivos, seguros, resilientes y sostenibles. De aquí a 2030, proporcionar acceso a sistemas de transporte seguros, asequibles, accesibles y sostenibles para todos y mejorar la seguridad vial, en particular mediante la ampliación del transporte público, prestando especial atención a las necesidades de las personas en situación de vulnerabilidad, las mujeres, los niños, las personas con discapacidad y las personas de edad

Objetivos del Plan Nacional		
Eje	Objetivo	Descripción
2	08	Bienestar. Fortalecer la rectoría y vinculación del ordenamiento territorial y ecológico de los asentamientos humanos y de la tenencia de la tierra, mediante el uso racional y equilibrado del territorio, promoviendo la accesibilidad y la movilidad eficiente.

Objetivos del Plan Estatal				
Eje	Tema	Pol. Púb.	Objetivo	Descripción
4	2			Desarrollo Económico y Competitividad. Ordenamiento territorial y obras públicas.

GOBIERNO CONSTITUCIONAL DEL ESTADO DE CHIAPAS
SECRETARÍA DE HACIENDA
PRESUPUESTO DE EGRESOS 2021

AVANCE DE CUMPLIMIENTO DE INDICADORES ESTRATÉGICOS
ENERO - DICIEMBRE

Organismo Público: 2.1.1.1.1.240 Secretaría de Movilidad y Transporte

Objetivos del Plan Estatal				
Eje	Tema	Pol. Púb.	Objetivo	Descripción
		01		Ordenamiento territorial de los asentamientos humanos.
		03	01	Garantizar el ordenamiento territorial de los asentamientos humanos.
				Conectividad territorial.
			01	Mejorar la infraestructura de conectividad territorial.

Estrategias del Plan Estatal		
Clave Alineación PED	No. Est.	Descripción
420101	03	Mejorar la movilidad para que sea accesible, sostenible e incluyente.

Programa Sectorial		
Programa	Clave Alineación	Descripción
H	208420101 208420301	Obras Públicas.

Objetivos Estratégicos		
No. Obj.	Clave Alineación	Descripción
1	208420101H 208420301H	Fortalecer la atención y regulación del sector transporte, e implementar planes, programas y estudios para la seguridad en la movilidad de los usuarios con especial atención a las mujeres, niñas, y personas con discapacidad.

GOBIERNO CONSTITUCIONAL DEL ESTADO DE CHIAPAS
**SECRETARÍA DE HACIENDA
 PRESUPUESTO DE EGRESOS 2021**
**AVANCE DE CUMPLIMIENTO DE INDICADORES ESTRATÉGICOS
 ENERO - DICIEMBRE**
Organismo Público: 2.1.1.1.1.240 Secretaría de Movilidad y Transporte

Indicadores Estratégicos														
No. Obj	No. Ind	Tipo y Dimensión	Unidad de Medida	Nombre del Indicador	Descripción Cualitativa (Numerador / Denominador)	Año y Valor de Línea Base	Denominador (A)	Total Numerador	Programado (B)				Avances	
									Modificado (C)				Efic. del Ejer. D/C	Meta Indic. D/A
									Alcanzado (D)					
									Trimestres					
				I	II	III	IV							
1	1	Gestión Eficacia	Acción	Porcentaje de acciones al Plan Único de Concesionamiento.	Número de acciones realizadas. / Total de acciones programadas.	2021 2,000.00	2,000.00	2,000.00	500.00	500.00	500.00	500.00	100.00%	100.00%
							2,000.00	2,000.00	500.00	500.00	500.00	500.00		
							2,000.00	2,000.00	500.00	500.00	500.00	500.00		
							2,480.00	2,480.00	483.00	607.00	733.00	657.00		
1	2	Gestión Eficacia	Operativo	Porcentaje de operativos de supervisión al transporte público.	Número de operativos realizados. / Total de operativos programados a realizar.	2021 2,000.00	2,000.00	2,000.00	500.00	500.00	500.00	500.00	124.00%	124.00%
							2,000.00	2,000.00	500.00	500.00	500.00	500.00		
							2,480.00	2,480.00	483.00	607.00	733.00	657.00		
1	3	Gestión Eficacia	Capacitación	Porcentaje de capacitación a operadores del transporte público.	Número de operadores capacitados. / Total de operadores a capacitar.	2021 2,400.00	2,400.00	2,400.00	575.00	625.00	625.00	575.00	108.58%	108.58%
							2,400.00	2,400.00	575.00	625.00	625.00	575.00		
							2,606.00	2,606.00	0.00	36.00	1,936.00	634.00		
1	4	Gestión Eficacia	Trámite	Porcentaje de atención a programas y proyectos para la movilidad y transporte.	Número de atenciones realizadas. / Total de atenciones a realizar.	2021 20,500.00	20,500.00	20,500.00	5,125.00	5,125.00	5,125.00	5,125.00	100.02%	100.02%
							20,500.00	20,500.00	5,125.00	5,125.00	5,125.00	5,125.00		
							20,505.00	20,505.00	4,616.00	5,634.00	5,130.00	5,125.00		
1	5	Gestión Eficacia	Seguimiento	Porcentaje de seguimientos al Plan de Movilidad Urbana de la Zona Metropolitana en Tuxtla (PIMUS).	Número de seguimientos realizados. / Total de seguimientos a realizar.	2021 45.00	45.00	45.00	7.00	17.00	13.00	8.00	100.00%	100.00%
							45.00	45.00	7.00	17.00	13.00	8.00		
							45.00	45.00	10.00	17.00	9.00	9.00		
Productos y Servicios							Cientes y Usuarios							
Atención a la solicitud de trámites vehiculares, combate al transporte irregular, capacitación a transportistas e implementación de proyectos para fortalecer la movilidad y el transporte público.							Concesionarios, permisionarios, trabajadores del transporte público y población usuaria.							

SISTEMA CONTABLE 2021
INDICADORES DE POSTURA FISCAL / CON RECURSOS DEL EJERCICIO
DEL 1o. DE ENERO AL 31 DE DICIEMBRE DE 2021

Fecha:

 Página 1 de 1
 21/02/2022

CONCEPTO	ESTIMADO	DEVENGADO	PAGADO
I. Ingresos Presupuestarios	0.00	0.00	0.00
Ingresos del Gobierno de la Entidad Federativa	0.00	0.00	0.00
Ingresos del Sector Paraestatal	0.00	0.00	0.00
II. Egresos Presupuestarios	0.00	0.00	0.00
Egresos del Gobierno de la Entidad Federativa	0.00	0.00	0.00
Egresos del Sector Paraestatal	0.00	0.00	0.00
III. Balance Presupuestario (Superávit o Déficit) (III = I - II)	0.00	0.00	0.00

CONCEPTO	ESTIMADO	DEVENGADO	PAGADO
III. Balance Presupuestario (Superávit o Déficit)	0.00	0.00	0.00
IV. Intereses, Comisiones y Gastos de la Deuda	0.00	0.00	0.00
V. Balance Primario (Superávit o Déficit) (V = III - IV)	0.00	0.00	0.00

CONCEPTO	ESTIMADO	DEVENGADO	PAGADO
A. Financiamiento	0.00	0.00	0.00
B. Amortización de la Deuda	0.00	0.00	0.00
C. Endeudamiento o Desendeudamiento (C= A - B)	0.00	0.00	0.00

NO APLICA



**GOBIERNO CONSTITUCIONAL DEL ESTADO DE CHIAPAS
SECRETARÍA DE MOVILIDAD Y TRANSPORTE**

**SISTEMA CONTABLE 2021
RELACIÓN DE CUENTAS BANCARIAS PRODUCTIVAS ESPECÍFICAS
DEL 1o. DE ENERO AL 31 DE DICIEMBRE DE 2021**

Fecha:

Página 1 de 1
17/02/2022

FONDO, PROGRAMA O CONVENIO	DATOS DE LA CUENTA BANCARIA		
	INSTITUCIÓN BANCARIA	NÚMERO DE CUENTA	TIPO DE CUENTA

NO APLICA

SISTEMA CONTABLE 2021
RELACIÓN DE ESQUEMAS BURSÁTILES Y COBERTURAS FINANCIERAS
DEL 1o. DE ENERO AL 31 DE DICIEMBRE DE 2021

Página 1 de 1
Fecha: 21/02/2022

RELACIÓN DE ESQUEMAS BURSÁTILES Y DE COBERTURAS FINANCIERAS

NO APLICA



GOBIERNO CONSTITUCIONAL DEL ESTADO DE CHIAPAS

SECRETARÍA DE MOVILIDAD Y TRANSPORTE

SISTEMA CONTABLE 2021

FORMATO DEL EJERCICIO Y DESTINO DE GASTO FEDERALIZADO Y REINTEGROS

DEL 1o. DE ENERO AL 31 DE DICIEMBRE DE 2021

Fecha: Página 1 de 1
21/02/2022

Programa o Fondo	Destino de los Recursos	Ejercicio		Reintegro
		DEVENGADO	PAGADO	

NO APLICA

Al 31 DE DICIEMBRE DEL 2020 Y AL 31 DE DICIEMBRE DEL 2021

Concepto	31 de diciembre de 2021	31 de diciembre de 2020	Concepto	31 de diciembre de 2021	31 de diciembre de 2020
ACTIVO			PASIVO		
Activo Circulante			Pasivo Circulante		
Efectivo y Equivalentes	4,992,863.58	39,634,770.29	Cuentas por Pagar a Corto Plazo	618,211.18	1,370,150.69
Efectivo			Servicios Personales por Pagar a Corto Plazo	550,915.94	335,940.39
Bancos/Tesorería			Proveedores por Pagar a Corto Plazo	65,151.22	1,027,132.57
Bancos/Dependencias y Otros	6,874.23	698,280.15	Contratistas por Obras Públicas por Pagar a Corto Plazo		
Inversiones Temporales (Hasta 3 Meses)			Participaciones y Aportaciones por Pagar a Corto Plazo		
Fondos con Afectación Específica	4,985,989.35	38,936,490.14	Transferencias Otorgadas por Pagar a Corto Plazo		
Depósitos de Fondos de Terceros en Garantía y/o Administración			Intereses, Comisiones y Otros Gastos de la Deuda Pública por Pagar a Corto Plazo		
Otros Efectivos y Equivalentes			Retenciones y Contribuciones por Pagar a Corto Plazo	2,141.60	6,869.99
Derechos a Recibir Efectivo o Equivalentes	30,000.00	30,000.00	Devoluciones de la Ley de Ingresos por Pagar a Corto Plazo		
Inversiones Financieras de Corto Plazo			Otras Cuentas por Pagar a Corto Plazo	2.42	207.74
Cuentas por Cobrar a Corto Plazo	30,000.00	30,000.00	Documentos por Pagar a Corto Plazo	0.00	0.00
Deudores Diversos por Cobrar a Corto Plazo			Documentos Comerciales por Pagar a Corto Plazo		
Ingresos por Recuperar a Corto Plazo			Documentos con Contratistas por Obras Públicas por Pagar a Corto Plazo		
Deudores por Anticipos de la Tesorería a Corto Plazo			Otros Documentos por Pagar a Corto Plazo		
Préstamos Otorgados a Corto Plazo			Porción a Corto Plazo de la Deuda Pública a Largo Plazo	0.00	0.00
Otros Derechos a Recibir Efectivo o Equivalentes a Corto Plazo			Porción a Corto Plazo de la Deuda Pública		
Derechos a Recibir Bienes o Servicios	0.00	0.00	Porción a Corto Plazo de Arrendamiento Financiero		
Anticipos a Proveedores por Adquisición de Bienes y Prestación de Servicios a Corto Plazo			Titulos y Valores a Corto Plazo	0.00	0.00
Anticipos a Proveedores por Adquisición de Bienes Inmuebles y Muebles a Corto Plazo			Pasivos Diferidos a Corto Plazo	0.00	0.00
Anticipos a Proveedores por Adquisición de Bienes Intangibles a Corto Plazo			Ingresos Cobrados por Adelantado a Corto Plazo		
Anticipos a Contratistas por Obras Públicas a Corto Plazo			Intereses Cobrados por Adelantado a Corto Plazo		
Otros Derechos a Recibir Bienes o Servicios a Corto Plazo			Otros Pasivos Diferidos a Corto Plazo		
Inventarios	0.00	0.00	Fondos y Bienes de Terceros en Garantía y/o Administración a Corto Plazo	0.00	0.00
Inventario de Mercancías para Venta			Fondos en Garantía a Corto Plazo		
Inventario de Mercancías Terminadas			Fondos en Administración a Corto Plazo		
Inventario de Mercancías en Proceso de Elaboración			Fondos Contingentes a Corto Plazo		
Inventario de Materias Primas, Materiales y Suministros para Producción			Fondos de Fideicomisos, Mandatos y Contratos Análogos a Corto Plazo		
Bienes en Tránsito			Otros Fondos de Terceros en Garantía y/o Administración a Corto Plazo		
Almacenes	0.00	0.00	Valores y Bienes en Garantía a Corto Plazo		
Estimación por Pérdida o Deterioro de Activos Circulantes	0.00	0.00	Provisiones a Corto Plazo	0.00	0.00
Estimaciones para Cuentas Incobrables por Derechos a Recibir Efectivo o Equivalentes			Provisión para Demandas y Juicios a Corto Plazo		
Estimación por Deterioro de Inventarios			Provisión para Contingencias a Corto Plazo		
Otros Activos Circulantes	0.00	0.00	Otras Provisiones a Corto Plazo		
Valores en Garantía			Otros Pasivos a Corto Plazo	0.00	118.19
Bienes en Garantía (excluye depósitos de fondos)			Ingresos por Clasificar		
Bienes Derivados de Embargos, Decomisos, Aseguramientos y Dación en Pago			Recaudación por Participar		
Adquisición con Fondos de Terceros			Otros Pasivos Circulantes		118.19
Total de Activos Circulantes	5,022,863.58	39,664,770.29	Total de Pasivos Circulantes	618,211.18	1,370,268.88
Activo No Circulante			Pasivo No Circulante		
Inversiones Financieras a Largo Plazo	50,000,000.00	50,000,000.00	Cuentas por Pagar a Largo Plazo	723,807.64	723,807.64
Derechos a Recibir Efectivo o Equivalentes a Largo Plazo	416.69	1.02	Documentos por Pagar a Largo Plazo		
Bienes Inmuebles, Infraestructura y Construcciones en Proceso			Deuda Pública a Largo Plazo		
Bienes Muebles	128,243,240.43	129,770,598.17	Pasivos Diferidos a Largo Plazo	91,757,225.33	91,757,107.14
Activos Intangibles	20,750.08	20,750.08	Fondos y Bienes de Terceros en Garantía y/o Administración a Largo Plazo		
Depreciación, Deterioro y Amortización Acumulada de Bienes			Provisiones a Largo Plazo		
Activos Diferidos	102,332,818.48	102,332,818.48	Total de Pasivos No Circulantes	92,481,032.97	92,480,914.78
Estimación por Pérdida o Deterioro de Activos no Circulantes			Total del Pasivo	93,099,244.15	93,851,183.66
Otros Activos no Circulantes	32,139,081.53	32,139,081.53	HACIENDA PÚBLICA / PATRIMONIO		
Total de Activos No Circulantes	312,736,307.21	314,263,249.28	Hacienda Pública/Patrimonio Contribuido	0.00	0.00
Total del Activo	317,759,170.79	353,928,019.57	Aportaciones		
			Donaciones de Capital		
			Actualización de la Hacienda Pública/Patrimonio		
			Hacienda Pública/Patrimonio Generado	224,659,926.64	260,076,835.91
			Resultados del Ejercicio (Ahorro/Desahorro)	(1,120,234.07)	96,089,946.74
			Resultados de Ejercicios Anteriores	225,780,160.71	163,986,889.17
			Revalúos		
			Reservas		
			Rectificaciones de Resultados de Ejercicios Anteriores		
			Exceso o Insuficiencia en la Actualización de la Hacienda Pública/Patrimonio	0.00	0.00
			Resultado por Posición Monetaria		
			Resultado por Tenencia de Activos no Monetarios		
Total de Activos No Circulantes	312,736,307.21	314,263,249.28	Total Hacienda Pública/Patrimonio	224,659,926.64	260,076,835.91
Total del Activo	317,759,170.79	353,928,019.57	Total del Pasivo y Hacienda Pública/Patrimonio	317,759,170.79	353,928,019.57

**INFORME ANALÍTICO DE LA DEUDA PÚBLICA Y OTROS PASIVOS
 DEL 1o. DE ENERO AL 31 DE DICIEMBRE DE 2021**

Denominación de la Deuda Pública y Otros Pasivos	Saldo al 31 de diciembre de 2020	Disposiciones del Período	Amortizaciones del Período	Revaluaciones, Reclasificaciones y Otros Ajustes	Saldo Final del Período	Pago de Intereses del Período	Pago de Comisiones y demás costos asociados durante el Período
Deuda Pública	0.00	0.00	0.00	0.00	0.00	0.00	0.00
Corto Plazo	0.00	0.00	0.00	0.00	0.00	0.00	0.00
Instituciones de Crédito							
Títulos y Valores							
Arrendamientos Financieros							
Largo Plazo	0.00	0.00	0.00	0.00	0.00		
Instituciones de Crédito							
Títulos y Valores							
Arrendamientos Financieros							
Otros Pasivos	93,851,183.66				93,099,244.15		
Total de la Deuda Pública y Otros Pasivos	93,851,183.66	0.00	0.00	0.00	93,099,244.15	0.00	0.00

Deuda Contingente (Informativo)
Valor de Instrumentos Bono Cupón Cero (Informativo)

 Instrumento Bono Cupón Cero 1, Banobras
 Instrumento Bono Cupón Cero 2, Banobras

Obligaciones a Corto Plazo	Monto Contratado	Plazo Pactado	Tasa de Interés	Comisiones y Costos Relacionados	Tasa Efectiva
Obligaciones a Corto Plazo (Informativo)					

GOBIERNO CONSTITUCIONAL DEL ESTADO DE CHIAPAS
SECRETARÍA DE MOVILIDAD Y TRANSPORTE

SISTEMA CONTABLE 2021

INFORME ANALÍTICO DE OBLIGACIONES DIFERENTES DE FINANCIAMIENTOS

DEL 1o. DE ENERO AL 31 DE DICIEMBRE DE 2021

Página 1 de 1

21/02/2022

LDF-3

Fecha:

DENOMINACIÓN DE LAS OBLIGACIONES DIFERENTES DE FINANCIAMIENTO	FECHA DEL CONTRATO	FECHA DE INICIO DE OPERACIÓN DEL PROYECTO	FECHA DE VENCIMIENTO	MONTO DE LA INVERSIÓN PACTADO	PLAZO PACTADO	MONTO PROMEDIO MENSUAL DEL PAGO DE LA CONTRAPRESTACIÓN	MONTO PROMEDIO MENSUAL DEL PAGO DE LA CONTRAPRESTACIÓN CORRESPONDIENTE AL PAGO DE INVERSIÓN	MONTO PAGADO DE LA INVERSIÓN AL 31 DE DICIEMBRE DE 2021	MONTO PAGADO DE LA INVERSIÓN ACTUALIZADO AL 31 DE DICIEMBRE DE 2021	SALDO PENDIENTE POR PAGAR DE LA INVERSIÓN AL 31 DE DICIEMBRE DE 2021
---	--------------------	---	----------------------	-------------------------------	---------------	--	---	---	---	--

APP'S

- APP 1
- APP 2
- APP 3
- APP XX

Otros instrumentos

- Otro instrumento 1
- Otro instrumento 2
- Otro instrumento 3
- Otro instrumento XX

Total de Obligaciones Diferentes de Financiamiento



NO APLICA

SISTEMA CONTABLE 2021

Página 1 de 1

BALANCE PRESUPUESTARIO

Fecha: 21/02/2022

DEL 1o. DE ENERO AL 31 DE DICIEMBRE DE 2021
LDI 4

CONCEPTO	ESTIMADO/APROBADO	DEVENGADO	RECAUDADO/PAGADO
Ingresos Totales	0.00	0.00	0.00
Ingresos de Libre Disposición	0.00	0.00	0.00
Transferencias Federales Etiquetadas	0.00	0.00	0.00
Financiamiento Neto	0.00	0.00	0.00
Egresos Presupuestarios	0.00	0.00	0.00
Gasto No Etiquetado (sin incluir Amortización de la Deuda Pública)	0.00	0.00	0.00
Gasto Etiquetado (sin incluir Amortización de la Deuda Pública)	0.00	0.00	0.00
Remanentes del Ejercicio Anterior		0.00	0.00
Remanentes de Ingresos de Libre Disposición aplicados en el periodo		0.00	0.00
Remanentes de Transferencias Federales Etiquetadas aplicados en el periodo		0.00	0.00
Balance Presupuestario	0.00	0.00	0.00
Balance Presupuestario sin Financiamiento Neto	0.00	0.00	0.00
Balance Presupuestario sin Financiamiento Neto y sin Remanentes del Ejercicio Anterior	0.00	0.00	0.00

CONCEPTO	APROBADO	DEVENGADO	PAGADO
Intereses, Comisiones y Gastos de la Deuda	0.00	0.00	0.00
Intereses, Comisiones y Gastos de la Deuda con Gasto No Etiquetado	0.00	0.00	0.00
Intereses, Comisiones y Gastos de la Deuda con Gasto Etiquetado	0.00	0.00	0.00
Balance Primario	0.00	0.00	0.00

CONCEPTO	ESTIMADO/APROBADO	DEVENGADO	RECAUDADO/PAGADO
Financiamiento	0.00	0.00	0.00
Financiamiento con Fuente de Pago de Ingresos de Libre Disposición	0.00	0.00	0.00
Financiamiento con Fuente de Pago de Transferencias Federales Etiquetadas	0.00	0.00	0.00
Amortización de la Deuda	0.00	0.00	0.00
Amortización de la Deuda Pública con Gasto No Etiquetado	0.00	0.00	0.00
Amortización de la Deuda Pública con Gasto Etiquetado	0.00	0.00	0.00
Financiamiento Neto	0.00	0.00	0.00

CONCEPTO	ESTIMADO/APROBADO	DEVENGADO	RECAUDADO/PAGADO
Ingresos de Libre Disposición	0.00	0.00	0.00
Financiamiento Neto con Fuente de Pago de Ingresos de Libre Disposición	0.00	0.00	0.00
Financiamiento con Fuente de Pago de Ingresos de Libre Disposición	0.00	0.00	0.00
Amortización de la Deuda Pública con Gasto No Etiquetado	0.00	0.00	0.00
Gasto No Etiquetado (sin incluir amortización de la Deuda Pública)	0.00	0.00	0.00
Remanentes de Ingresos de Libre Disposición aplicados en el periodo		0.00	0.00
Balance Presupuestario de Recursos Disponibles	0.00	0.00	0.00
Balance Presupuestario de Recursos Disponibles sin Financiamiento Neto	0.00	0.00	0.00

CONCEPTO	ESTIMADO/APROBADO	DEVENGADO	RECAUDADO/PAGADO
Transferencias Federales Etiquetadas	0.00	0.00	0.00
Financiamiento Neto con fuente de Pago de Transferencias Federales Etiquetadas	0.00	0.00	0.00
Financiamiento con Fuente de Pago de Transferencias Federales Etiquetadas	0.00	0.00	0.00
Amortización de la Deuda Pública con Gasto Etiquetado	0.00	0.00	0.00
Gasto Etiquetado (sin incluir Amortización de la Deuda Pública)	0.00	0.00	0.00
Remanentes de Transferencias Federales Etiquetadas aplicados en el periodo		0.00	0.00
Balance Presupuestario de Recursos Etiquetados	0.00	0.00	0.00
Balance Presupuestario de Recursos Etiquetados sin Financiamiento Neto	0.00	0.00	0.00

NO APLICA

RUBRO DE INGRESOS	INGRESO					DIFERENCIA
	ESTIMADO	AMPLIACIONES Y REDUCCIONES	MODIFICADO	DEVENGADO	RECAUDADO	
Ingresos de Libre Disposición						
Impuestos	0.00	0.00	0.00	0.00	0.00	0.00
Cuotas y Aportaciones de Seguridad Social	0.00	0.00	0.00	0.00	0.00	0.00
Contribuciones de Mejoras	0.00	0.00	0.00	0.00	0.00	0.00
Derechos	0.00	0.00	0.00	0.00	0.00	0.00
Productos	0.00	0.00	0.00	0.00	0.00	0.00
Aprovechamientos	0.00	0.00	0.00	0.00	0.00	0.00
Ingresos por Venta de Bienes y Prestación de Servicios	0.00	0.00	0.00	0.00	0.00	0.00
Participaciones	0.00	0.00	0.00	0.00	0.00	0.00
Fondo General de Participaciones	0.00	0.00	0.00	0.00	0.00	0.00
Fondo de Fomento Municipal	0.00	0.00	0.00	0.00	0.00	0.00
Fondo de Fiscalización y Recaudación	0.00	0.00	0.00	0.00	0.00	0.00
Fondo de Compensación	0.00	0.00	0.00	0.00	0.00	0.00
Fondo de Extracción de Hidrocarburos	0.00	0.00	0.00	0.00	0.00	0.00
Impuesto Especial Sobre Producción y Servicios	0.00	0.00	0.00	0.00	0.00	0.00
0.136% de la Recaudación Federal Participable	0.00	0.00	0.00	0.00	0.00	0.00
3.17% Sobre Extracción de Petróleo	0.00	0.00	0.00	0.00	0.00	0.00
Gasolinas y Diésel	0.00	0.00	0.00	0.00	0.00	0.00
Fondo del Impuesto Sobre la Renta	0.00	0.00	0.00	0.00	0.00	0.00
Fondo de Estabilización de los Ingresos de las Entidades Federativas	0.00	0.00	0.00	0.00	0.00	0.00
Incentivos Derivados de la Colaboración Fiscal	0.00	0.00	0.00	0.00	0.00	0.00
Tenencia o Uso de Vehículos	0.00	0.00	0.00	0.00	0.00	0.00
Fondo de Compensación ISAN	0.00	0.00	0.00	0.00	0.00	0.00
Impuesto Sobre Automóviles Nuevos	0.00	0.00	0.00	0.00	0.00	0.00
Fondo de Compensación de Repecos-Intermedios	0.00	0.00	0.00	0.00	0.00	0.00
Otros Incentivos Económicos	0.00	0.00	0.00	0.00	0.00	0.00
Transferencias y Asignaciones	0.00	0.00	0.00	0.00	0.00	0.00
Convenios	0.00	0.00	0.00	0.00	0.00	0.00
Otros Convenios y Subsidios	0.00	0.00	0.00	0.00	0.00	0.00
Otros Ingresos de Libre Disposición	0.00	0.00	0.00	0.00	0.00	0.00
Participaciones en Ingresos Locales	0.00	0.00	0.00	0.00	0.00	0.00
Otros Ingresos de Libre Disposición	0.00	0.00	0.00	0.00	0.00	0.00
Total Ingresos de Libre Disposición	0.00	0.00	0.00	0.00	0.00	
Ingresos Excedentes de Ingresos de Libre Disposición						0.00
Transferencias Federales Etiquetadas						
Aportaciones	0.00	0.00	0.00	0.00	0.00	0.00
Fondo de Aportaciones para la Nómina Educativa y Gasto Operativo	0.00	0.00	0.00	0.00	0.00	0.00
Fondo de Aportaciones para los Servicios de Salud	0.00	0.00	0.00	0.00	0.00	0.00
Fondo de Aportaciones para la Infraestructura Social	0.00	0.00	0.00	0.00	0.00	0.00
Fondo de Aportaciones para el Fortalecimiento de los Municipios y de las Demarcaciones Territoriales del Distrito	0.00	0.00	0.00	0.00	0.00	0.00
Federal	0.00	0.00	0.00	0.00	0.00	0.00
Fondo de Aportaciones Múltiples	0.00	0.00	0.00	0.00	0.00	0.00
Fondo de Aportaciones para la Educación Tecnológica y de Adultos	0.00	0.00	0.00	0.00	0.00	0.00
Fondo de Aportaciones para la Seguridad Pública de los Estados y del Distrito Federal	0.00	0.00	0.00	0.00	0.00	0.00
Fondo de Aportaciones para el Fortalecimiento de las Entidades Federativas	0.00	0.00	0.00	0.00	0.00	0.00
Convenios	0.00	0.00	0.00	0.00	0.00	0.00
Convenios de Protección Social en Salud	0.00	0.00	0.00	0.00	0.00	0.00
Convenios de Descentralización	0.00	0.00	0.00	0.00	0.00	0.00
Convenios de Reasignación	0.00	0.00	0.00	0.00	0.00	0.00
Otros Convenios y Subsidios	0.00	0.00	0.00	0.00	0.00	0.00
Fondos Distintos de Aportaciones	0.00	0.00	0.00	0.00	0.00	0.00
Fondo para Entidades Federativas y Municipios Productores de Hidrocarburos	0.00	0.00	0.00	0.00	0.00	0.00
Fondo Minero	0.00	0.00	0.00	0.00	0.00	0.00
Transferencias, Asignaciones, Subsidios y Subvenciones, y Pensiones y Jubilaciones	0.00	0.00	0.00	0.00	0.00	0.00
Otras Transferencias Federales Etiquetadas	0.00	0.00	0.00	0.00	0.00	0.00
Total de Transferencias Federales Etiquetadas	0.00	0.00	0.00	0.00	0.00	0.00
Ingresos Derivados de Financiamientos	0.00	0.00	0.00	0.00	0.00	0.00
Ingresos Derivados de Financiamientos	0.00	0.00	0.00	0.00	0.00	0.00
Total de Ingresos	0.00	0.00	0.00	0.00	0.00	0.00
Datos Informativos						
Ingresos Derivados de Financiamientos con Fuente de Pago de Ingresos de Libre Disposición	0.00	0.00	0.00	0.00	0.00	0.00
Ingresos Derivados de Financiamientos con Fuente de Pago de Transferencias Federales Etiquetadas	0.00	0.00	0.00	0.00	0.00	0.00
Ingresos Derivados de Financiamientos	0.00	0.00	0.00	0.00	0.00	0.00

NO APLICA

NOMBRE DEL ENTE PUBLICO : Secretaría de Movilidad y Transporte

**Estado Analítico del Ejercicio del Presupuesto de Egresos Detallado – LDF 6a.
Clasificación por Objeto del Gasto (Capítulo y Concepto)**

Del 1 de Enero al 31 de diciembre de 2021

(PESOS)

Concepto			Egresos			Subejercicio
	Aprobado	Ampliaciones / Reducciones	Modificado	Devengado	Pagado	
b5) Productos Químicos, Farmacéuticos y de Laboratorio.	0.00	0.00	0.00	0.00	0.00	0.00
b6) Combustibles, Lubricantes y Aditivos.	0.00	0.00	0.00	0.00	0.00	0.00
b7) Vestuario, Blancos, Prendas de Protección y Artículos Deportivos.	0.00	0.00	0.00	0.00	0.00	0.00
b8) Materiales y Suministros para Seguridad.	0.00	0.00	0.00	0.00	0.00	0.00
b9) Herramientas, Refacciones y Accesorios Menores.	0.00	0.00	0.00	0.00	0.00	0.00
C. Servicios Generales.	0.00	0.00	0.00	0.00	0.00	0.00
c1) Servicios Básicos.	0.00	0.00	0.00	0.00	0.00	0.00
c2) Servicios de Arrendamiento.	0.00	0.00	0.00	0.00	0.00	0.00
c3) Servicios Profesionales, Científicos, Técnicos y Otros Servicios.	0.00	0.00	0.00	0.00	0.00	0.00
c4) Servicios Financieros, Bancarios y Comerciales.	0.00	0.00	0.00	0.00	0.00	0.00
c5) Servicios de Instalación, Reparación, Mantenimiento y Conservación.	0.00	0.00	0.00	0.00	0.00	0.00
c6) Servicios de Comunicación Social y Publicidad.	0.00	0.00	0.00	0.00	0.00	0.00
c7) Servicios de Traslado y Viáticos.	0.00	0.00	0.00	0.00	0.00	0.00
c8) Servicios Oficiales.	0.00	0.00	0.00	0.00	0.00	0.00
c9) Otros Servicios Generales.	0.00	0.00	0.00	0.00	0.00	0.00
D. Transferencias, Asignaciones, Subsidios y Otras Ayudas.	0.00	0.00	0.00	0.00	0.00	0.00
d1) Transferencias Internas y Asignaciones al Sector Público.	0.00	0.00	0.00	0.00	0.00	0.00
d2) Transferencias al Resto del Sector Público.	0.00	0.00	0.00	0.00	0.00	0.00
d3) Subsidios y Subvenciones.	0.00	0.00	0.00	0.00	0.00	0.00
d4) Ayudas Sociales.	0.00	0.00	0.00	0.00	0.00	0.00
d5) Pensiones y Jubilaciones.	0.00	0.00	0.00	0.00	0.00	0.00
d6) Transferencias a Fideicomisos, Mandatos y Otros Análogos.	0.00	0.00	0.00	0.00	0.00	0.00
d7) Transferencias a la Seguridad Social	0.00	0.00	0.00	0.00	0.00	0.00
d8) Donativos	0.00	0.00	0.00	0.00	0.00	0.00
d9) Transferencias al Exterior.	0.00	0.00	0.00	0.00	0.00	0.00
E. Bienes Muebles, Inmuebles e Intangibles.	0.00	0.00	0.00	0.00	0.00	0.00
e1) Mobiliario y Equipo de Administración.	0.00	0.00	0.00	0.00	0.00	0.00
e2) Mobiliario y Equipo Educativo y Recreativo.	0.00	0.00	0.00	0.00	0.00	0.00
e3) Equipo e Instrumental Médico y de Laboratorio.	0.00	0.00	0.00	0.00	0.00	0.00
e4) Vehículos y Equipo de Transporte.	0.00	0.00	0.00	0.00	0.00	0.00
e5) Equipo de Defensa y Seguridad.	0.00	0.00	0.00	0.00	0.00	0.00
e6) Maquinaria, Otros Equipos y Herramientas.	0.00	0.00	0.00	0.00	0.00	0.00
e7) Activos Biológicos.	0.00	0.00	0.00	0.00	0.00	0.00
e8) Bienes Inmuebles.	0.00	0.00	0.00	0.00	0.00	0.00
e9) Activos Intangibles.	0.00	0.00	0.00	0.00	0.00	0.00
F. Inversión Pública.	0.00	0.00	0.00	0.00	0.00	0.00
f1) Obra Pública en Bienes de Dominio Público.	0.00	0.00	0.00	0.00	0.00	0.00
f2) Obra Pública en Bienes Propios.	0.00	0.00	0.00	0.00	0.00	0.00
f3) Proyectos Productivos y Acciones de Fomento	0.00	0.00	0.00	0.00	0.00	0.00
G. Inversiones Financieras y Otras Provisiones.	0.00	0.00	0.00	0.00	0.00	0.00
g1) Inversiones para el Fomento de Actividades Productivas	0.00	0.00	0.00	0.00	0.00	0.00
g2) Acciones y Participaciones de Capital	0.00	0.00	0.00	0.00	0.00	0.00
g3) Compra de Títulos y Valores	0.00	0.00	0.00	0.00	0.00	0.00
g4) Concesión de Préstamos.	0.00	0.00	0.00	0.00	0.00	0.00
g5) Inversiones en Fideicomisos, Mandatos y Otros Análogos. Fideicomiso de Desastres Naturales (informativo)	0.00	0.00	0.00	0.00	0.00	0.00
g6) Otras Inversiones Financieras	0.00	0.00	0.00	0.00	0.00	0.00
g7) Provisiones para Contingencias y Otras Erogaciones Especiales.	0.00	0.00	0.00	0.00	0.00	0.00
H. Participaciones y Aportaciones.	0.00	0.00	0.00	0.00	0.00	0.00
h1) Participaciones.	0.00	0.00	0.00	0.00	0.00	0.00
h2) Aportaciones.	0.00	0.00	0.00	0.00	0.00	0.00
h3) Convenios.	0.00	0.00	0.00	0.00	0.00	0.00
I. Deuda Pública.	0.00	0.00	0.00	0.00	0.00	0.00
i1) Amortización de la Deuda Pública.	0.00	0.00	0.00	0.00	0.00	0.00
i2) Intereses de la Deuda Pública.	0.00	0.00	0.00	0.00	0.00	0.00
i3) Comisiones de la Deuda Pública.	0.00	0.00	0.00	0.00	0.00	0.00
i4) Gastos de la Deuda Pública.	0.00	0.00	0.00	0.00	0.00	0.00
i5) Costo por Coberturas.	0.00	0.00	0.00	0.00	0.00	0.00
i6) Apoyos Financieros.	0.00	0.00	0.00	0.00	0.00	0.00
i7) Adeudos de Ejercicios Fiscales Anteriores (ADEFAS).	0.00	0.00	0.00	0.00	0.00	0.00
III. Total de Egresos	45,690,916.33	30,629,912.59	76,320,828.92	75,913,714.45	75,477,874.62	407,114.47

NOMBRE DEL ENTE PÚBLICO : Secretaría de Movilidad y Transporte
Estado Analítico del Ejercicio del Presupuesto de Egresos Detallado – LDF 6b.

Clasificación Administrativa

Del 1 de Enero al 31 de diciembre de 2021
(PESOS)

Concepto	Egresos					Subejercicio
	Aprobado	Ampliaciones / Reducciones	Modificado	Devengado	Pagado	
I. Gasto No Etiquetado	45,690,916.33	30,629,912.59	76,320,828.92	75,913,714.45	75,477,874.62	407,114.47
Secretaría de Movilidad y Transporte	45,690,916.33	30,629,912.59	76,320,828.92	75,913,714.45	75,477,874.62	407,114.47
II. Gasto Etiquetado	0.00	0.00	0.00	0.00	0.00	0.00
Secretaría de Movilidad y Transporte	0.00	0.00	0.00	0.00	0.00	0.00
III. Total de Egresos	45,690,916.33	30,629,912.59	76,320,828.92	75,913,714.45	75,477,874.62	407,114.47

NOMBRE DEL ENTE PÚBLICO : Secretaría de Movilidad y Transporte

Estado Analítico del Ejercicio del Presupuesto de Egresos Detallado – LDF 6c.

Clasificación Funcional (Finalidad y Función)

Del 1 de Enero al 31 de diciembre de 2021

(PESOS)

Concepto	Egresos					Subejercicio
	Aprobado	Ampliaciones / Reducciones	Modificado	Devengado	Pagado	
I. Gasto No Etiquetado	45,690,916.33	30,629,912.59	76,320,828.92	75,913,714.45	75,477,874.62	407,114.47
A. Gobierno	0.00	0.00	0.00	0.00	0.00	0.00
a1) Legislación	0.00	0.00	0.00	0.00	0.00	0.00
a2) Justicia	0.00	0.00	0.00	0.00	0.00	0.00
a3) Coordinación de la Política de Gobierno	0.00	0.00	0.00	0.00	0.00	0.00
a4) Relaciones Exteriores	0.00	0.00	0.00	0.00	0.00	0.00
a5) Asuntos Financieros y Hacendarios	0.00	0.00	0.00	0.00	0.00	0.00
a6) Seguridad Nacional	0.00	0.00	0.00	0.00	0.00	0.00
a7) Asuntos de Orden Público y de Seguridad Interior	0.00	0.00	0.00	0.00	0.00	0.00
a8) Otros Servicios Generales	0.00	0.00	0.00	0.00	0.00	0.00
B. Desarrollo Social	0.00	0.00	0.00	0.00	0.00	0.00
b1) Protección Ambiental	0.00	0.00	0.00	0.00	0.00	0.00
b2) Vivienda y Servicios a la Comunidad	0.00	0.00	0.00	0.00	0.00	0.00
b3) Salud	0.00	0.00	0.00	0.00	0.00	0.00
b4) Recreación, Cultura y Otras Manifestaciones Sociales	0.00	0.00	0.00	0.00	0.00	0.00
b5) Educación	0.00	0.00	0.00	0.00	0.00	0.00
b6) Protección Social	0.00	0.00	0.00	0.00	0.00	0.00
b7) Otros Asuntos Sociales	0.00	0.00	0.00	0.00	0.00	0.00
C. Desarrollo Económico	45,690,916.33	30,629,912.59	76,320,828.92	75,913,714.45	75,477,874.62	407,114.47
c1) Asuntos Económicos, Comerciales y Laborales en General	0.00	0.00	0.00	0.00	0.00	0.00
c2) Agropecuaria, Silvicultura, Pesca y Caza	0.00	0.00	0.00	0.00	0.00	0.00
c3) Combustibles y Energía	0.00	0.00	0.00	0.00	0.00	0.00
c4) Minería, Manufacturas y Construcción	0.00	0.00	0.00	0.00	0.00	0.00
c5) Transporte	45,690,916.33	30,629,912.59	76,320,828.92	75,913,714.45	75,477,874.62	407,114.47
c6) Comunicaciones	0.00	0.00	0.00	0.00	0.00	0.00
c7) Turismo	0.00	0.00	0.00	0.00	0.00	0.00
c8) Ciencia, Tecnología e Innovación	0.00	0.00	0.00	0.00	0.00	0.00
c9) Otras Industrias y Otros Asuntos Económicos	0.00	0.00	0.00	0.00	0.00	0.00
D. Otras no Clasificadas en Funciones Anteriores	0.00	0.00	0.00	0.00	0.00	0.00
d1) Transac. de la Deuda Pública/Costo Financiero de la Deuda	0.00	0.00	0.00	0.00	0.00	0.00
d2) Transf., Part. y Aport. entre Diferentes Niv. y Ord. de Gob.	0.00	0.00	0.00	0.00	0.00	0.00
d3) Saneamiento del Sistema Financiero	0.00	0.00	0.00	0.00	0.00	0.00
d4) Adeudos de Ejercicios Fiscales Anteriores	0.00	0.00	0.00	0.00	0.00	0.00
II. Gasto Etiquetado	0.00	0.00	0.00	0.00	0.00	0.00
A. Gobierno	0.00	0.00	0.00	0.00	0.00	0.00
a1) Legislación	0.00	0.00	0.00	0.00	0.00	0.00
a2) Justicia	0.00	0.00	0.00	0.00	0.00	0.00
a3) Coordinación de la Política de Gobierno	0.00	0.00	0.00	0.00	0.00	0.00
a4) Relaciones Exteriores	0.00	0.00	0.00	0.00	0.00	0.00
a5) Asuntos Financieros y Hacendarios	0.00	0.00	0.00	0.00	0.00	0.00
a6) Seguridad Nacional	0.00	0.00	0.00	0.00	0.00	0.00
a7) Asuntos de Orden Público y de Seguridad Interior	0.00	0.00	0.00	0.00	0.00	0.00
a8) Otros Servicios Generales	0.00	0.00	0.00	0.00	0.00	0.00
B. Desarrollo Social	0.00	0.00	0.00	0.00	0.00	0.00
b1) Protección Ambiental	0.00	0.00	0.00	0.00	0.00	0.00
b2) Vivienda y Servicios a la Comunidad	0.00	0.00	0.00	0.00	0.00	0.00
b3) Salud	0.00	0.00	0.00	0.00	0.00	0.00
b4) Recreación, Cultura y Otras Manifestaciones Sociales	0.00	0.00	0.00	0.00	0.00	0.00
b5) Educación	0.00	0.00	0.00	0.00	0.00	0.00
b6) Protección Social	0.00	0.00	0.00	0.00	0.00	0.00
b7) Otros Asuntos Sociales	0.00	0.00	0.00	0.00	0.00	0.00
C. Desarrollo Económico	0.00	0.00	0.00	0.00	0.00	0.00
c1) Asuntos Económicos, Comerciales y Laborales en General	0.00	0.00	0.00	0.00	0.00	0.00
c2) Agropecuaria, Silvicultura, Pesca y Caza	0.00	0.00	0.00	0.00	0.00	0.00
c3) Combustibles y Energía	0.00	0.00	0.00	0.00	0.00	0.00
c4) Minería, Manufacturas y Construcción	0.00	0.00	0.00	0.00	0.00	0.00
c5) Transporte	0.00	0.00	0.00	0.00	0.00	0.00
c6) Comunicaciones	0.00	0.00	0.00	0.00	0.00	0.00
c7) Turismo	0.00	0.00	0.00	0.00	0.00	0.00
c8) Ciencia, Tecnología e Innovación	0.00	0.00	0.00	0.00	0.00	0.00
c9) Otras Industrias y Otros Asuntos Económicos	0.00	0.00	0.00	0.00	0.00	0.00
D. Otras no Clasificadas en Funciones Anteriores	0.00	0.00	0.00	0.00	0.00	0.00
d1) Transac. de la Deuda Pública/Costo Financiero de la Deuda	0.00	0.00	0.00	0.00	0.00	0.00
d2) Transf., Part. y Aport. entre Diferentes Niv. y Ord. de Gob.	0.00	0.00	0.00	0.00	0.00	0.00
d3) Saneamiento del Sistema Financiero	0.00	0.00	0.00	0.00	0.00	0.00
d4) Adeudos de Ejercicios Fiscales Anteriores	0.00	0.00	0.00	0.00	0.00	0.00
III. Total de Egresos	45,690,916.33	30,629,912.59	76,320,828.92	75,913,714.45	75,477,874.62	407,114.47

NOMBRE DEL ENTE PÚBLICO : Secretaría de Movilidad y Transporte

Estado Analítico del Ejercicio del Presupuesto de Egresos Detallado – LDF 6d.

Clasificación de Servicios Personales por Categoría

Del 1 de Enero al 31 de diciembre de 2021

(PESOS)

Concepto	Egresos					Subejercicio
	Aprobado	Ampliaciones / Reducciones	Modificado	Devengado	Pagado	
I. Gasto No Etiquetado	40,967,218.22	1,492,922.69	42,460,140.91	42,083,026.44	41,699,416.60	377,114.47
A. Personal Administrativo y de Servicio Público	40,967,218.22	1,492,922.69	42,460,140.91	42,083,026.44	41,699,416.60	377,114.47
B. Magisterio	0.00	0.00	0.00	0.00	0.00	0.00
C. Servicios de Salud	0.00	0.00	0.00	0.00	0.00	0.00
c1) Personal Administrativo	0.00	0.00	0.00	0.00	0.00	0.00
c2) Personal Médico, Paramédico y Afín	0.00	0.00	0.00	0.00	0.00	0.00
D. Seguridad Pública	0.00	0.00	0.00	0.00	0.00	0.00
E. Gastos Asociados a la Implementación de Nuevas Leyes Federales o Reformas a las mismas	0.00	0.00	0.00	0.00	0.00	0.00
e1) Nombre del Programa o Ley 1	0.00	0.00	0.00	0.00	0.00	0.00
F. Sentencias Laborales Definitivas	0.00	0.00	0.00	0.00	0.00	0.00
II. Gasto Etiquetado	0.00	0.00	0.00	0.00	0.00	0.00
A. Personal Administrativo y de Servicio Público	0.00	0.00	0.00	0.00	0.00	0.00
B. Magisterio	0.00	0.00	0.00	0.00	0.00	0.00
C. Servicios de Salud	0.00	0.00	0.00	0.00	0.00	0.00
c1) Personal Administrativo	0.00	0.00	0.00	0.00	0.00	0.00
c2) Personal Médico, Paramédico y Afín	0.00	0.00	0.00	0.00	0.00	0.00
D. Seguridad Pública	0.00	0.00	0.00	0.00	0.00	0.00
E. Gastos Asociados a la Implementación de Nuevas Leyes Federales o Reformas a las mismas	0.00	0.00	0.00	0.00	0.00	0.00
e1) Nombre del Programa o Ley 1	0.00	0.00	0.00	0.00	0.00	0.00
F. Sentencias Laborales Definitivas	0.00	0.00	0.00	0.00	0.00	0.00
III. Total del Gasto en Servicios Personales	40,967,218.22	1,492,922.69	42,460,140.91	42,083,026.44	41,699,416.60	377,114.47

SISTEMA CONTABLE 2021
RELACIÓN DE BIENES MUEBLES QUE COMPONEN SU PATRIMONIO
Cuenta Pública al 31 de diciembre de 2021

Página 1 de 9

Hora: 11:56:40a. m.

Fecha: 21/02/2022

Código	Descripción del Bien	Valor en Libros
1241	Mobiliario y Equipo de Administración	4,222,667.66
1241 111A0106 0008	1 pza Centro Modular Gota Color Caoba Negro L/Imagen Fact. 1303 12CH10094 (CH:0121)	7,825.42
1241 111A0106 0013	6 pzas Centro Modular Analista Color Caoba Negro L/IMAGEN Mod. 606 Fact. 1303 12CH10094 (CH:0121)	16,343.52
1241 111A0106 0016	2 Pzas Archiveros Verticales 4 Gavetas Color Caoba-Negro L/ALFA Fact. 1303 12CH10094 (CH:0121)	2,813.49
1241 111A0107 0004	2 Pzas Engargoladoras P/Arillo de Plast.Mod.Kombo 500 S-SI00932P Fact.1593 (02 Pzas.) 03CH10045 (CH:0140)	8,165.00
1241 111A0107 0005	2 pzas Engargoladoras P/Arillo metal.Mod.Twin Blinder 2002. Fact.1593 03CH20045 (CH:0140)	11,799.00
1241 111A0107 0007	1 Pza Centro Modular T/Gota Presidente 2.20x2.55x1.M. Mod.400, Fact.2019 06CH10033 (CH:0383)	22,701.12
1241 111A0107 0008	9 Pzas Centro Modular Penin. B/Circ. Ejec.de 1.60x.70x.75 Mod.412 Fact.2019 06CH10033 (CH:0383)	61,242.40
1241 111A0107 0009	15 Pzas Centro Modular Analista de 1.60x.70x.75 Mts. Mod. 606 Fact.2020 06CH10033 (CH:0383)	49,030.54
1241 111A0107 0010	01 Pza Sillón Ejecutivo Mod. 1120C-P C/Brazos Integrados Fact. 2020 06CH10033 (CH:0383)	4,759.34
1241 111A0107 0012	01 Pza Librero Papelero de 0.75 Fabricado en Melamina Fact.2020 06CH10033 (CH:0383)	2,611.18
1241 111A0107 0016	02 Pzas Archivero de 4 Gavetas de .50x.60x1.26 Mts. Mod.470 Fact.2021 06CH10033 (CH:0383)	5,626.95
1241 111A0107 0018	5 Pzas Modulo Interact.de 4 Escrit.Delta Mod.149 y 4 Amp.Mod.150 Fact.2022 06CH10033 (CH:0383)	48,619.52
1241 111A0107 0019	01 Pza Reloj Registrador de Asist. Mod 1000E Mca Lathem. S-1E055599 Fact 1623 06CH10090 (CH.0440)	4,133.68
1241 111A0107 0022	05 Pzas Conjunto Analista en P de 1.60 x 1.60 x .75 Mts.Fact.17566 07CH10009 (CH:480)	13,984.00
1241 111A0107 0023	6 Pzas Sillon Ejecutivo Respaldo Alto Mod.1100C-T.Fact. 17567 07CH10009 (CH.480)	2,712.52
1241 111A0107 0024	01 Pza Mesa Rectangular De Consejo Fact.17568 07CH10009 (CH. 480)	15,226.00
1241 111A0107 0027	01 Pza Juegos de Sofa Compuesto por 2 Sillones de 2 Plazas Mod. SO2 Fact.17571 07CH10009 (CH.480)	23,594.57
1241 111A0107 0029	15 Pzas Archivero de 4 Gavetas Tamaño Oficio. Fact.17573 07CH10009 (C H.480)	50,970.65
1241 111A0107 0030	08 Pzas Modulo Ergonom. de 4 Escritorios Peninsulares. Fact. 17574 07CH10009 (CH.480)	101,300.92
1241 111A0107 0031	01 Pza Conjunto Director Color Peral Negro. Fact.17575 (01 Pza.) 07CH10009 (CH.480)	24,280.12
1241 111A0107 0032	2 Pzas Modulo de Recepción Lineal de 1.70x1.15x75 mts. Fact. 17576 07CH10006 (CH.480)	4,623.00
1241 111A0107 0033	02 Pzas Credenza Ejecutiva 1.60x50x.75. Mca. Avante. Fact. 17577 07CH10009 (CH.480)	12,373.98
1241 111A0107 0034	01 Pza Librero Guardaropa Color Caoba-Negro Marca Ofimagen Fact.2124 07CH10049 (CH:520)	4,730.69
1241 111A0107 0038	1 Pza Librero de Piso, 1.82 alto c/5 Entrepapeños Color Peral. Fact.2342 09CH10034 (CH-733)	4,143.38
1241 111A0107 0039	20 Pzas Archivero Vertical Frente Corte Curvo 4 Gavetas Mod. Ge-40 Fact.2365 09CH10063 (Ch-757)	65,987.00
1241 111A0107 0042	4 Pzas Televisor Plasma Hitachi 42" P42H401 Fact. 513 09CH10070 (Ch-034 Inv)	69,629.63

SECRETARÍA DE MOVILIDAD Y TRANSPORTE
SISTEMA CONTABLE 2021
RELACIÓN DE BIENES MUEBLES QUE COMPONEN SU PATRIMONIO

Página 2 de 9

Cuenta Pública al 31 de diciembre de 2021

Hora: 11:56:40a. m.

Fecha: 21/02/2022

Código	Descripción del Bien	Valor en Libros
1241 111A0107 0043	1 Pza DVD Grabador SAMSUNG Modelo DVD-R150 Fact.513 09CH10070 (CH.034 Inv.)	4,025.00
1241 111A0108 0003	01 Pza Mesa de consejo tipo bote color caoba-negro Fact.3218 07CH10016 (CH.843)	3,605.59
1241 111A0108 0005	02 Pzas Love Seat Bogart Fac.297 07CH10070 (874)	6,176.00
1241 111A0108 0010	10 Pzas Archivero de 3 Gavetas de .50x.62x.98 mts. Spazio mca.Gebesa Fact.8316 CH.232 inversión.	32,131.00
1241 111A0108 0013	05 Pzas Conjunto Secretarial de 1.60x1.42x.75 mts. incluye peninsula en "P" Mod.Linea Spazio Fact.8317 CH.232 Inversión	20,007.13
1241 111A0111 0001	59 pzas. GNA-024 Archivero vert. 4 gavetas t/o y t/c de .50x.60x1.26 cubiertas y frente color caoba, 06PD10037 (O.P.0184)fact. 79 Pda 5111	40,161.52
1241 111A0111 0002	61 pzas GNO-508 Escritorio rectangular secretarial de 1.20x.60x.75 con 2 gavetas, 06PD10037 (O.P. 0184) fact. 79 Pda. 5111	59,234.24
1241 111A0111 0003	4 pzas. GNO-516 conjunto ejecutivo de 1.80x2.20x1.80 librero sobre credenza de 2 puertas, 06PD10037 (O.P. 0184) fact. 79 Pda. 5111	61,143.60
1241 111A0111 0004	10 pzas. GNO-519 Modulo peninsular secretarial de 1.40x.40x.75, lateral con pedestal y escritorio, 06PD10037 (O.P. 0184) fact. 79 Pda. 5111	17,263.12
1241 111A0111 0005	1 pza. GNI-245-ESP- Gabinete papelerero erg. con puertas rectas abatibles 3 entrepaños, 06PD10037 (O.P. 0184) fact. 79 Pda 5111	4,747.88
1241 111A0111 0006	3 pzas. GNA-052 Mesa de consejo oval base rectangular de 2.40x1.20x.75 cubiertas y frente color caoba, 06PD10037 (O.P. 0184) fact. 79 Pda 5111	21,483.20
1241 111A0111 0011	3 pzas. GNA_065 Mesa circular de juntas base rectangular de 1.20x1.20x.75 cubierta color caoba, 06PD10037 (O.P. 0184) fact. 79 Pda. 5111	10,060.68
1241 111A0111 0012	1 pza. GNN1-SO12311 Juego de sala de 1 sofa de 3 plazas, 1 sofa de 2 plazas, y 1 sofa de 1 plaza color negro, 06PD10037 (O.P. 0184) fact. 79 Pda 5111	18,201.56
1241 111A0111 0014	144 pzas. GNN1-1023411 banca de 4 plazas sin brazos con estructura metalica, 06PD10037 (O.P. 0184) fact. 79 Pda. 5111	263,739.92
1241 111A0111 0016	7 pzas. GNN1-L30011 Sillon ejecutivo con piston neumatico de altura ajustable respaldo alto base curva de 24" color negro, 06PD10037 (O.P. 0184) fact. 79 Pta. 5111	13,850.40
1241 111A0111 0017	3 pzas. GNN1-1023411 Banca de 4 plazas sin brazos, respaldo bajo, espuma alta densidad color negro 06PD10037 (O.P.0184) fact. 79 Pta. 5111	6,934.48
1241 11582815 0006	12 Pzas Archivero vertical de 4 gavetas de 49.5x60x126 cm que consta de 1 cubierta y 2 soportes en 28 mm, 4 frentes y 1 respaldo en 16mm, 1 cerradura con llave simultanea para 4 gavetas. Fact. 2384. GNN. CH. 114 y 118	38,962.08
1241 11582815 0008	2 Pzas Conjunto Ejecutivo de 160x210x180 cm conformado por: 1 librero sobre credenza con 2 puertas, 1 credenza con pedestal, 1 puente conector, 1 escritorio peninsular de 3 cubiertas, 1 cerradura con llave simultanea para 2 gavetas. Fact. 2384. GNN. CH. 114 y 118	12,757.68
1241 11582815 0010	3 Pzas Modulo peninsular secretarial con lateral y pedestal de 140x140x73.6 cm. Consta de: 1 Soporte, 1 faldon, 2 cubiertas y 1 pedestal, 1 cerradura con llave simultanea para 2 gavetas. Fact. 2384. GNN. CH. 114 y 118	8,348.52
1241 11582815 0013	1 Pza Conjunto presidente con cubierta de cristal de 240/200x225x180, que consta de: 1 cubierta ergonómica y 2 entrepaños en 28mm, 6 soportes, 13 entrepaños, 3 respaldos, 4 puertas, 1 faldón, 1 cubierta encimera y 2 pedestales. Fact. 2384 GNN. CH. 114 y 118	43,958.20
1241 11582815 0014	1 Pza Sillón ejecutivo respaldo alto en piel con pistón neumático para control de altura y reclinado, base estrella y brazos cromados. Fact. 2384 GNN. CH. 114 y 118	8,118.84
1241 11582815 0015	6 Pzas Sillón de visita ejecutivo respaldo medio en piel con base de trineo en tubular cromado. Fact. 2384 GNN. CH. 114 y 118	23,316.00
1241 11582815 0016	2 Pzas Planta artificial ficus retusa de 1.80m de altura con maceta ferreto chica. Fact. 2384 GNN. CH. 114 y 118	10,857.60

SISTEMA CONTABLE 2021
RELACIÓN DE BIENES MUEBLES QUE COMPONEN SU PATRIMONIO

Página 3 de 9

Cuenta Pública al 31 de diciembre de 2021

Hora: 11:56:40a. m.

Fecha: 21/02/2022

Código	Descripción del Bien	Valor en Libros
1241 11582815 0017	1 Pza Mesa de centro con cubierta de cristal de 100x50x50 que consta de: 1 cubierta, 1 base y 4 soportes en 28mm, 1 cubierta de cristal claro esmerilado en 6mm. Fact. 2384 GNN. CH. 114 y 118	4,163.24
1241 11582815 0018	1 Pza Mesa lateral con cubierta de cristal de 50x50x50cm que consta de: 1 cubierta, 1 base y 4 soportes en 28mm, 1 cubierta de cristal claro esmerilado en 6mm. Fact. 2384 GNN. CH. 114 y 118.	2,990.48
1241 11582815 0019	1 Pza Credenza con puertas abatibles de 160x50x75 que consta de: 1 cubierta y 2 soportes en 28 mm, 4 puertas, 1 respaldo, 1 base y 2 entrepaños en 16mm. Fact. 2384 GNN. CH. 114 y 118	8,002.84
1241 11582815 0020	1 Pza Sofá ergonómico de 1 plaza acojinado y tapizado en tela. Fact. 2384 GNN. CH. 114 y 118	11,890.00
1241 11582815 0021	1 Pza Sofa ergonómico de 2 plazas acojinado y tapizado en tela. Fact. 2384 GNN. CH. 114 y 118	15,312.00
1241 11582815 0022	1 Pza Sofá ergonómico de 3 plazas acojinado y tapizado en tela. Fact. 2384. GNN. CH. 114 y 118.	17,980.00
1241 11582815 0023	1 Pza Mesa circular de juntas base de cruz de 120x120x75cm que consta de: 1 cubierta y 3 soportes en 28mm. Fact. 2384. GNN. CH. 114 y 118	8,392.60
1241 131A0105 0010	2 Pzas Aires Acondicionados Marca LG Mod W182cm 18000 BTU Facts 60P06170 y 60N01364	4,779.01
1241 131A0198 0015	1 Pza Caja Fuerte Modelo K60, Base 4 Ruedas Dea Cero Mca Strons Interior 40*60 Cm Fact.15331	3,427.00
1241 131A0198 0017	1 Pza Librero Ejec. De Piso Mod. Entrepaños 2 Patas C/Café Obsc. Mod. 9500 Mca Ofik Fact.8537	3,967.50
1241 131A0198 0023	1 Jgo Despachador Ejecutivo:Sillones de Piel, Jgo.de Sala, Escrit.Ejec.Credenza,Sillas fijas.Fact.4277	29,993.21
1241 131A0198 0024	2 Pzas Sillones C/Respaldo Alto De Piel Reclinable C/Negro Ajuste Marca Ofik Fact.4277	13,027.20
1241 131A0198 0025	3 Pzas Sillas Fijas De Visita Tap. En Tela Marca Ofik	2,582.60
1241 131A0198 0036	10 Pzas Maquinas de Escribir Eléctricas Vel. 20 Cpsesp Mca Olimpia Pant.20 Carro 14.4" Fact.15155	31,354.75
1241 131A0198 0042	1 Pza Reloj Checador Mca. Laathem Fact.04178	4,493.22
1241 131A0198 0053	1 Pza Televisión de Color 29" Kv-29rs22 Marca Sony Fact. MA95165	6,549.25
1241 131A0198 0062	9 Pzas entilador de Pedestal 3 Velocidades Mod. VPG-9016 Mca. Man Fact. 15155	2,277.00
1241 131A0199 0001	1 Pza Caja Fuerte Mca Prolami Mod CE-630 C/Tesoro y Pta. Int. de 1.3*60*60 Cms P.430 Kg Fact. 5380	10,616.80
1241 131A0199 0018	1 Pza Videocámara Mca. Panasonic Mod. Nvrj-29-C Visor Lcd A Color De 0.5 Fact.5396	10,499.50
1241 131A0199 0020	1 Pza Videgrabadora Panasonic Mod. Nv-Sd440 Fact.5397	2,803.70
1241 311A0106 0001	3 Pzas Computadoras Portatiles Toshuba Mod. Tectra A8 Fact. 3189 (28/12/2006)	92,838.19
1241 311A0106 0005	2 Pzas Computadoras Personales Marca HP Compaq Mod Dc7700 Fact. 3190 (28/12/2006)	39,757.27
1241 311A0106 0009	2 Pzas Impresoras Laser Hp Mod. Laserjet P2015 Fac 3193 (28/11/2006)	5,802.16
1241 311A0107 0007	01 Pza Impresora TLP 2844 Marca Zebra Fact 529 10CH10038 (CH.828)	7,500.00
1241 311A0107 0008	01 Pza Servidor HP ML370 G5 Fact 0397 07CH10010 (CH.481)	109,250.00
1241 311A0107 0009	10 Pzas Computadora Portatil Mca. Acer Travelmate 3010, Fact 0398 07CH10010 (CH.481)	155,365.00
1241 311A0107 0010	42 Pzas Computadora Mca. Acer Veriton 6900 Fact 0399,400,401. 07CH10010 (CH.481)	475,634.25
1241 311A0107 0011	02 Pzas Computadora Mca Acer Veriton 6900 160GB Fact 402 07CH10010 (CH 481)	17,710.00
1241 311A0107 0015	05 Pzas Impresora HP Laserjet P2015DN Fact 404 07CH10010 (CH 481)	13,248.00

SISTEMA CONTABLE 2021
RELACIÓN DE BIENES MUEBLES QUE COMPONEN SU PATRIMONIO

Página 4 de 9

Cuenta Pública al 31 de diciembre de 2021

Hora: 11:56:40a. m.

Fecha: 21/02/2022

Código	Descripción del Bien	Valor en Libros
1241 311A0107 0016	02 Pzas Impresora Hp Deskjet 9800 Fact 404 07CH10010 (CH. 481)	10,350.00
1241 311A0107 0017	05 Pzas Impresora Deskjet HP 6490 Fact 404 07CH10010 (CH. 481)	2,875.00
1241 311A0107 0029	01 Pza Computadora Portatil Marca Acer Travelmate 629 Fact 514 09CH10070 (CH.034)	18,975.00
1241 311A0107 0030	01 Pza Impresora HP Laserjet Color 3600N Fact 515 09CH10070 (CH. 034)	13,025.00
1241 311A0107 0033	1 Pza Computadora Apple IMAC 24" MA878LL Fact 545 10CH10143 (CH 108)	67,015.00
1241 311A0107 0034	01 Pza Impresora HP Laserjet color 3600N Fact 545 10CH10143 (CH.108)	13,025.00
1241 311A0107 0035	1 Pza Escaner Fotográfico SCANJET G4050 Fact 403	2,875.00
1241 311A0107 0036	1 Pza Camara de circuito cerrado de TV balnco y negro Fact 70748	2,476.29
1241 311A0108 0003	05 Pzas Computadora Marca Acer Veriton M460 Proces Mca Intel Fac 1006 08CH10064 (CH. 083)	65,727.50
1241 311A0108 0004	02 Pzas Computadora Portatil Acer Travelmate 5720 Proces Core 2 F-1008 08CH10064 (CH.0083)	35,650.00
1241 311A0108 0005	07 Pzas Impresoras Samsung Modelo ML-2571N Tecn. Laser Fact 1009 08CH10064 (Ch.0083)	19,458.00
1241 311A0109 0002	03 Computadoras Portatil HP 550 (NR639LA) Orden de Pago 0257/2009	21,000.00
1241 311A0111 0001	03 pzas. Compaq presario ALL-IN-ONE CQ1-1203LA Desktop PC, series 3CR0480MRV, 3CR0480MTD, 3CR0480MRT, 05PD10001 (O.P. 0094) Partida 5151	42,981.04
1241 311A0111 0002	07 pzas. Computadora de escritorio Acer Veriton mod. X490G proc. Intel core i3-550,3.20GHz/4MB (O.P. 0147) fact. 6701 Partida 5151	98,915.00
1241 311A0111 0003	02 pzas. Imprsoras Samsung Laser monocromatica Samsung ML-3310ND, (O.P. 0147) fact. 6701 Partida 5151	17,239.99
1241 311A0111 0004	02 pzas. Impresoras Samsung Laser a color mod. CLP-320 resolucion 2400x600 DPI, (O.P. 0147) fact. 6701 Partida 5151	7,890.00
1241 311A0111 0005	02 pzas. Punto de acceso Router Lynksis Tecn. WI-FI, 06PD10002(O.P. 0147) fact. 6701 Partida 5151	7,949.24
1241 311A0111 0006	10 pzas. Computadora de escritorio Acer Veriton mod. X490G procesador Intel Core i3-550, 3.20 GHz/4MB de memoria cache, 06PD10003 (O.P. 0148) fact. 6702 Partida 5151	156,087.87
1241 311A0111 0007	02 pzas. Impresora Samsung Laser monocromatica ML-3310ND, 06PD10003 (O.P. 0148) fact. 6702 Partida 5151	17,239.99
1241 311A0111 0008	02 pzas. Impresora Samsung Laser a color kd. CLP-320 resolucion 2400x600 DPI, 17PPM en negro y 4 rn color, 06PD10003(O.P. 0148)fact. 6702 Partida 5151	15,779.99
1241 311A0111 0009	02 pzas. Punto de acceso Router Linksis tecnologia WI-FI (O.P. 0148)fact. 6702 Partida 5151	7,949.25
1241 311A0111 0010	08 pzas. Computadora de escritorio Acer Veriton mod. X490G proc. Intel core i3-550, 3.20 GHz/4MB (O.P. 0188) fact. 6712 Partida 5151	137,887.51
1241 311A0111 0011	02 pzas. Impresora Samsung Laser monocromatica ML-3310ND (O.P. 0188) fact. 6712 Partida 5151	17,239.99
1241 311A0111 0012	02 pzas. Impresora Samsung Laser a color mod. CLP-320 resolucion 2400x600 DPI, 17 ppm en negro y 4 en color (O.P. 0188) fact. 6712 Partida 5151	15,779.99
1241 311A0111 0013	02 pzas. Punto de acceso Routers Linksys tecnologia WI-FI (O.P. 0188) fact. 6712 Partida 5151	3,974.62
1241 31581519 0002	3 Pzas Computadora de Escritorio Básica Marca Lenovo Modelo LENOVO THINK M720S SFF No Series CPU: MJ09HBXG, MJ094WWG, MJ094X4K Monitor: U1H83VN, U1HA83WL, U1HA83WN Fact 1545-A	44,370.00
1241 31581519 0003	2 Pzas Computadora Portatil Básica HP Probook 440 G6 Procesador Intel Core I3 No Series 5CD9292CLW, 5CD9292CMV Fact 1545-A	41,064.00
1241 31581521 0002	Computadora de Escritorio Marca Hp Modelo Prodesk 405 g6 Small Form Factor, memoria RAM DDR4 de 8GB CPU: 1CZ1120BD1 Monitor HP LCD 23.8": 1CR1019V5. Teclado Estandar en Español, Mouse Optico HP	21,592.24

SISTEMA CONTABLE 2021
RELACIÓN DE BIENES MUEBLES QUE COMPONEN SU PATRIMONIO
Cuenta Pública al 31 de diciembre de 2021

Página 5 de 9

Hora: 11:56:40a. m.

Fecha: 21/02/2022

Código	Descripción del Bien	Valor en Libros
1241 31582814 0001	4 Pzas. Computadoras de escritorio Mca. Dell Mod. Optiplex 3020 SFF (Ch. 122, Fact. 9467)	54,032.80
1241 31582814 0002	4 Pzas. Punto de Acceso Mca. Proxim Mod. AP-8100 (Ch. 122, Fact. 9467)	44,428.00
1241 31582814 0004	2 Piezas Impresora Láser Monocromática Mca. Brother Mod. HL-L2360DW (Ch. 122, Fact. 9467)	5,083.12
1241 331A0101 0001	1 Pza Aire Acondicionado Marca Payne Mod. Pa-33 30,000 Btu Fact 828	9,660.00
1241 331A0101 0002	10 pzas Computadoras Compaq Deskpro Fact 0628 Series CPU 6Y8FXHZF0VZ, 6Y8FXHZG01P, 6Y8FXHZG02T, 6Y8FXHZE054, 6Y8FXHZE03X, 6Y8FXHZFOVV, 6Y8FXHZFOVV, 6Y8FXHZE0V1, 6Y8FXHZE0HP, 6Y8FXHZF0ED	93,635.26
1241 331A0102 0001	4 Pzas Computadoras Marca Compaq Presario Procesador Intel Pentium 4 Fact 1168	2,130.65
1241 331A0102 0002	3 Pzas Computadoras Compaq Presario Procesador Intel Pentium IV de 1.6Ghz Fact 1238	16,560.19
1241 331A0103 0001	1 Pza Computadora Compaq Evo D530 80Gb Procesador Intel Pentium 4 Fact 14697 CPU MXJ33603L2	542.78
1241 331A0103 0002	1 Pza Computadora Compaq Evo D530 40Gb Fact 14698 CPU MXJ33603QC	15,295.27
1241 331A0103 0003	1 Pza Computadora Compaq Evo D530 40Gb Fact 14698 CPU MXJ33603LT	16,446.53
1241 331A0103 0004	1 Pza Computadora Compaq Evo D530 40Gb Fact 14698 CPU MXJ33603PX	15,130.81
1241 331A0103 0005	1 Pza Computadora Compaq Evo D530 40Gb Fact 14698 CPU MXJ33603NH	16,446.53
1241 331A0103 0006	1 Pza Computadora Compaq Evo D530 40Gb Fact 14698 CPU MXJ33603Q7	953.86
1241 331A0103 0007	1 Pza Computadora Compaq Evo D530 40Gb Fact 14698 CPU MXJ33603L5	14,966.34
1241 331A0103 0008	4 Pzas Impresora HP Lasejet 1300 Fact. 14699 Series CNBB392533, CNBB392556, CNBB392547, CNBB213199	5,223.04
1241 331A0103 0009	1 Pza Concentrador Superstack Baseline Swith 3 Com Fact 14700 Serie 0100/LV3G2U0014531	6,477.38
1241 331A0103 0010	1 Pza Concentrador Superstack Baseline Swith 3 Com Fact 14700 Serie 0100/LV3G2Y0016838	6,477.38
1241 331A0103 0011	1 Pza Computadora Compaq Evo D530 40Gb Fact 15264 CPU MXJ3380291	16,117.60
1241 331A0103 0012	1 Pza Computadora Compaq Evo D530 40Gb Fact 15264 CPU MXJ338022T	1,644.65
1241 331A0103 0013	1 Pza Computadora Compaq Evo D530 40Gb Fact 15264 CPU MXJ3380250	16,446.53
1241 331A0105 0001	Servidor HP Proliant ML 350 Serie Usm509030h Fact 1472	56,019.95
1241 331A0105 0002	Computadoras Hp Compaq Business Desktop DC7100 Fact. 5452	39,528.72
1241 331A0198 0001	33 pzas Computadoras Estación de Trabajo procesador Pentium II Intel acer power 4000 Fact 001788	39,305.59
1241 911A0106 0006	1 Pza Aire Acondicionado Tipo Mini-Split 24000 BTU Mca. Samsung Mod Fact 3666 (29/12/2006)	10,554.25
1241 911A0106 0007	1 Pza Aire Acondic Tipo Mini-Split Alta Mca Comfortstar 36000 Btu Fac 3666 (29/12/2006)	14,406.75
1241 911A0107 0001	3 Pzas Televisores Sony Mod. KV-21FA540 S-4035344,4004983,4034403 fact.28491 03CH10008 (CH-0103)	7,998.00
1241 911A0107 0003	2 Pzas Aire Acondicionado Tipo Mini-Split Mca Samsung A220 Volts. Fact 3785 03CH10060 (CH0155)	10,554.25
1241 911A0107 0004	02 Pzas Aire Acondicionado Tipo Mini Split Marca York A220 Volts Fact 3785 03CH10060 (CH0155)	44,160.00
1241 911A0107 0005	2 Pzas Aire Acondicionado Tipo Mini Split Marca Classic A220 Volts Fact 3933 05CH10044 (CH0305)	45,997.70
1241 911A0107 0006	02 Pzas Aire Acondicionado Tipo Mini Split Marca Daewoo A220 Volts. Fact 6683 05CH10046 (CH 0307)	16,523.20
1241 911A0107 0020	03 Pzas Aire Acondicionado Tipo Mini Split Mca Est Piso-Techo Comfortstar A220 Volts Fact 4217 10CH10135 (CH0869)	56,921.55

SISTEMA CONTABLE 2021
RELACIÓN DE BIENES MUEBLES QUE COMPONEN SU PATRIMONIO

Página 6 de 9

Cuenta Pública al 31 de diciembre de 2021

Hora: 11:56:40a. m.

Fecha: 21/02/2022

Código	Descripción del Bien	Valor en Libros
1241 911A0107 0021	1 Pza Pizarron Electronico Panasonic UB5815 Fact 406 07CH10010	28,750.00
1241 911A0107 0036	1 Pza Aire Acondicionado MiniSplit Fact 776 12CH10077 (CH1560)	17,250.00
1241 911A0108 0006	01 Pza Aire de ventana de 24000 Btus Mod.W-242 cm Fac 18 10CH100038 (CH1242)	5,600.00
1241 911A0111 0003	03 pzas. Engargoladora tamaño carta/oficio GBC 460, 05PD10002 (O.P. 0095) fact. 5264 PArtida 5191	8,300.92
1241 911A0111 0009	06 pzas. enmicadora electrica 24 cm. t/carta heatseal 65, 06PD10019 (O.P. 0166) fact. 5451 Partida 5191	4,427.72
1241 91581519 0002	2 Pzas Minisplit TCL Inverter 36000 BTU 230/1/90 R-410A Series: 16350WI6150I72100012, 16350WI6150I72100052 Fact FVG-712	42,664.80
1241 91581519 0003	1 Pza Minisplit TCL Inverter 18000 BTU 200V R-410A Serie: 11069WI1380I32500004 Fact FVG-712	9,094.40
1242	Mobiliario y Equipo Educativo y Recreativo	17,642.73
1242 331A0198 0051	1 Pza Cámara Fotografica Marca Minolta Mod. Freedom Fam. Zoom 35-60 Fact 4912	2,455.25
1242 331A0199 0019	1 Pza Cámara Digital Mod Qv-500 Sx Marca Cassio Fact. 423	9,724.98
1242 331A0199 0025	1 Pza Proyector de Acetatos Estacionario Modelo 9100, 3m Fact 5397	5,462.50
1244	Vehículos y Equipo de Transporte	111,958,378.52
1244 111A0106 0001	1 Unidad Dodge Durango Limited 4x2 Mod. 2007 Serie.1D4HD58297F528981, Fact. 7400, (29-Dic-2006)	369,900.00
1244 111A0106 0003	1 Unidad Nissan Sentra Emotion TM Mod. 2007, Serie. 3N1AB61D37L644269, Fact. 25390 (30-Dic-2006)	185,000.00
1244 111A0107 0005	1 Unidad Tsuru 4 Ptas. GSII STD Serie 3N1EB31S67K365385 Mod. 2007 Fact.27363 08CH10008 CH.594 06/08/07	113,999.99
1244 111A0107 0007	1 Unidad TIIDA Sedan Custom T_M.A.A.Nissan S-3N1BC11S17K194047 Mod. 2007 Fact.27365 08CH10008 CH.594 06/08/07	151,999.99
1244 111A0108 0002	1 Unidad Nissan, Tipo Urvan Modelo 2008 Fact. 31407 (01 Unidad) 07CH10185 (CH.71) No Serie JN1AE56S98X001469	280,400.00
1244 111A0108 0003	1 Unidad Nissan Tipo Urvan, Modelo 2008 Fact. 31408 (01 unidad) 07CH10185 (CH.71) No Serie JN1AE56S88X001012	280,400.00
1244 11593214 0001	04 Unidades Mca. Volkswagen Version Crafter cargo van pasajera motor diesel 2.0 Lts. 163 HP, Mod. 2015 color Blanco Candy Series Nos. WV1LH22E5F6023246, WV1LH22E5F6022839, WV1LH22E9F6023718, WV1LH22E3F6023245, Facts. Nos. TPA000000237 a la TPA000000240 del 29/01/2015	3,855,840.00
1244 11593214 0002	10 unidades Mca. Volkswagen Version Crafter cargo van pasajera motor diesel 2.0 Lts. 163 HP, Mod. 2015 color Blanco Candy Series Nos. WV1LH22E0F6022845, WV1LH22E2F6022846, WV1LH22E1F6023244, WV1LH22E3F6022841, WV1LH22E5F6023232, WV1LH22E3F6023231, WV1LH22E5F6022842, WV1LH22E3F6022838, WV1LH22E0F6023624, WV1LH22E1F6022840, Facts. Nos. TPA000000225 a la TPA000000234 del 20/01/2015	8,951,355.29
1244 11593215 0001	32 Unidades marca Volkswagen, version Transporter cargo van motor 2.0L 102 HP transmision manual 5 velocidades, modelo 2016, color blanco Candy, 4 puertas, para 7 pasajeros, Facturas Nos. FTA000006867 a la FTA000006898 (CH-0001 Y 0012) Proyecto " Adquisición de Unidades tipo Mini Van para personas con discapacidad y mobiliario urbano (parabuses)"	19,543,680.00
1244 11593216 0001	10 Unidades Autobus Tipo Urbano Volkswagen Modelo 2018 Series: 3MN2E82W9JD7000686, 3MN2E82WOJD700687, 3MN2E82W2JD700688, 3MN2E82W4JD700689, 3MN2E82WOJD700690, 3MN2E82W2JD700691, 3MN2E82W4JD700692, 3MN2E82W6JD700693, 3MN2E82WXJD700695, 3MN2E82W3JD700697	20,438,040.00
1244 11593217 0002	01 UNIDAD TIPO DUCATO CARGON VAGON MARCA FIAT COLOR BLANCO MODELO 2018 No SERIE ZFCNFFCJ5J2F47753	779,999.08

SECRETARÍA DE MOVILIDAD Y TRANSPORTE
SISTEMA CONTABLE 2021
RELACIÓN DE BIENES MUEBLES QUE COMPONEN SU PATRIMONIO

Página 7 de 9

Cuenta Pública al 31 de diciembre de 2021

Hora: 11:56:40a. m.

Fecha: 21/02/2022

Código	Descripción del Bien	Valor en Libros
1244 11593217 0003	01 UNIDAD TIPO DUCATO CARGON VAGON MARCA FIAT COLOR BLANCO MODELO 2018 No SERIE ZFCNFFCJ9J2F47836	779,999.08
1244 11593217 0004	01 UNIDAD TIPO DUCATO CARGON VAGON MARCA FIAT COLOR BLANCO MODELO 2018 No SERIE ZFCNFFCJ9J2F47268	779,999.08
1244 11593217 0005	01 UNIDAD TIPO DUCATO CARGON VAGON MARCA FIAT COLOR BLANCO MODELO 2018 No SERIE ZFCNFFCJ1J2F47331	779,999.08
1244 11593217 0006	01 UNIDAD TIPO DUCATO CARGON VAGON MARCA FIAT COLOR BLANCO MODELO 2018 No SERIE ZFCNFFCJ4J2F39790	779,999.08
1244 11593217 0007	01 UNIDAD TIPO DUCATO CARGON VAGON MARCA FIAT COLOR BLANCO MODELO 2018 No SERIE ZFCNFFCJXJ2F33315	779,999.08
1244 11593217 0008	01 UNIDAD TIPO DUCATO CARGON VAGON MARCA FIAT COLOR BLANCO MODELO 2018 No SERIE ZFCNFFCJ7J2F32025	779,999.08
1244 11593217 0009	01 UNIDAD TIPO DUCATO CARGON VAGON MARCA FIAT COLOR BLANCO MODELO 2018 No SERIE ZFCNFFCJ6J2F31061	779,999.08
1244 11593217 0010	01 UNIDAD TIPO DUCATO CARGON VAGON MARCA FIAT COLOR BLANCO MODELO 2018 No SERIES ZFCNFFCJ8J2F31031	779,999.08
1244 11593217 0011	01 UNIDAD TIPO DUCATO CARGON VAGON MARCA FIAT COLOR BLANCO MODELO 2018 No SERIE ZFCNFFCJ0J2F31024	779,999.08
1244 11593217 0012	01 UNIDAD TIPO DUCATO CARGON VAGON MARCA FIAT COLOR BLANCO MODELO 2018 No SERIE ZFCNFFCJ1J2F04284	779,999.08
1244 11593217 0013	01 UNIDAD TIPO DUCATO CARGON VAGON MARCA FIAT COLOR BLANCO MODELO 2018 No SERIE ZFCNFFCJ3J2F05517	779,999.08
1244 11593217 0014	01 UNIDAD TIPO DUCATO CARGON VAGON MARCA FIAT COLOR BLANCO MODELO 2018 No SERIE ZFCNFFCJ2J2F04603	779,999.08
1244 11593217 0015	01 UNIDAD TIPO DUCATO CARGON VAGON MARCA FIAT COLOR BLANCO MODELO 2018 No SERIE ZFCNFFCJ1J2F06147	779,999.08
1244 11593217 0016	01 UNIDAD TIPO DUCATO CARGON VAGON MARCA FIAT COLOR BLANCO MODELO 2018 No SERIE ZFCNFFCJ2J2F02639	779,999.08
1244 11593217 0017	01 UNIDAD TIPO DUCATO CARGON VAGON MARCA FIAT COLOR BLANCO MODELO 2018 No SERIE ZFCNFFCJ6J2F48118	779,999.08
1244 11593217 0019	01 UNIDAD TIPO DUCATO CARGON VAGON MARCA FIAT COLOR BLANCO MODELO 2018 No SERIE ZFCNFFCJXJ2F47327	779,999.08
1244 11593217 0020	01 UNIDAD TIPO DUCATO CARGON VAGON MARCA FIAT COLOR BLANCO MODELO 2018 No SERIE ZFCNFFCJ5J2F39913	779,999.08
1244 11593217 0021	01 UNIDAD TIPO DUCATO CARGON VAGON MARCA FIAT COLOR BLANCO MODELO 2018 No SERIE ZFCNFFCJ6J2F33313	779,999.08
1244 11593217 0022	01 UNIDAD TIPO DUCATO CARGON VAGON MARCA FIAT COLOR BLANCO MODELO 2018 No SERIE ZFCNFFCJ3J2F31048	779,999.08
1244 11593217 0023	01 UNIDAD TIPO DUCATO CARGON VAGON MARCA FIAT COLOR BLANCO MODELO 2018 No SERIE ZFCNFFCJ7J2F30775	779,999.08
1244 11593218 0002	09 Unidades Mca Volkswagen Tipo Urbano Blanco Geadá Modelo 2019 4 cilindros Nos Serie 3MN2M62PXXKD900252, 3MN2M62P1KD900253, 3MN2M62P1KD900365, 3MN2M62PXXKD900427, 3MN2M62P1KD900428, 3MN2M62P1KD900429, 3MN2M62P8KD900430, 3MN2M62PXXKD900431, 3MNM62P1KD900432	18,422,999.97
1244 11593219 0002	01 Unidad Tipo Vans Volkswagen Blanco Modelo 2019 Serie: WV2DLW7H4KH179849 Carta Factura 10001	819,499.40
1244 11593219 0003	01 Unidad Tipo Vans Volkswagen Blanco Modelo 2019 Serie: WV2DLW7H0KH179878 Carta Factura 10002	819,499.40
1244 11593219 0004	01 Unidad Tipo Vans Volkswagen Blanco Modelo 2019 Serie: WV2DLW7H8KH179837 Carta Factura 10003	819,499.40
1244 11593219 0005	01 Unidad Tipo Vans Volkswagen Blanco Modelo 2018 Serie: WV2DLW7H3KH180605 Carta Factura 10004	819,499.40
1244 11593219 0006	01 Unidad Tipo Vans Volkswagen Blanco Modelo 2019 Serie: WV2DLW7HXKH180603 Carta Factura 10005	819,499.40

SISTEMA CONTABLE 2021
RELACIÓN DE BIENES MUEBLES QUE COMPONEN SU PATRIMONIO

Página 8 de 9

Cuenta Pública al 31 de diciembre de 2021

Hora: 11:56:40a. m.

Fecha: 21/02/2022

Código	Descripción del Bien	Valor en Libros
1244 11593219 0007	01 Unidad Tipo Vans Volkswagen Blanco Modelo 2019 Serie: WV2DLW7H5KH180590 Carta Factura 10006	819,499.40
1244 11593219 0008	01 Unidad Tipo Vans Volkswagen Blanco Modelo 2019 Serie: WV2DLW7H3KH179793 Carta Factura 10007	819,499.40
1244 11593219 0009	01 Unidad Tipo Vans Volkswagen Blanco Modelo 2019 Serie: WV2DLW7H7KH180588 Carta Factura 10008	819,499.40
1244 11593219 0010	01 Unidad Tipo Vans Volkswagen Blanco Modelo 2019 Serie: WV2DLW7H0KH180576 Carta Factura 10009	819,499.40
1244 11593219 0011	01 Unidad Tipo Vans Volkswagen Blanco Modelo 2019 Serie: WV2DLW7H4KH179690 Carta Factura 10010	819,499.40
1244 11593219 0012	01 Unidad Tipo Vans Volkswagen Blanco Modelo 2019 Serie: WV2DLW7H5KH179665 Carta Factura 10011	819,499.40
1244 11593219 0013	01 Unidad Tipo Vans Volkswagen Blanco Modelo 2019 Serie: WV2DLW7H7KH179652 Carta Factura 10012	819,499.40
1244 11593219 0014	01 Unidad Tipo Vans Volkswagen Blanco Modelo 2019 Serie: WV2DLW7H7KH176671 Carta Factura 10013	819,499.40
1244 11593219 0015	01 Unidad Tipo Vans Volkswagen Blanco Modelo 2019 Serie: WV2DLW7H7KH176590 Carta Factura 10014	819,499.40
1244 11593220 0002	13 Unidades Tipo Van Version Urvan panel con ventanas pasajeros Marca Nissan Modelo 2021, 4 cilindros Color Blanca Series: JN6BE6CSOM9062264, JN6BE6CS1M9062032, JN6BE6CS1M9062287, JN6BE6CS1M9062290, JN6BE6CS2M9062265, JN6BE6CS4M9062283, JN6BE6CSXM9061980, JN6BE6CS5M9062261, JN6BE6CS5M9062275, JN6BE6CS6M9061961, JN6BE6CS6M9062267, JN6BE6CS7M9061872, JN6BE6CS7M9062262, Cartas Facturas 101, 102, 103,104, 105, 106, 107, 108, 109, 110, 111, 112, 113	10,874,500.00
1244 131A0101 0005	1 Unidad VW Sedan Mod. 2002, Serie. 3VWS1A1BX2M912062 Fact. 1288 (31-Oct-2001)	74,241.00
1244 131A0103 0001	1 Unidad Chevrolet Trail Blazer 4*7, Mod. 2003, Serie. 1GNDT13SX32208768, Fact. 0557 (11-Jun-2003)	369,100.00
1244 131A0112 0001	1 Unidad Dodge Ram 1500 Custom "C" Pick-Up Mod. 2002 Serie 3B7HC16X02M300870 Fact. 10795 A (06-Sep-2002)	132,000.00
1244 131A0198 0005	1 Unidad VW Sedan Mod. 1998, Serie. 3VWS1A1BXWM544746 Fact. 1474 (28-Ago-1998)	61,950.00
1246	Maquinaria, Otros Equipos y Herramientas	12,044,551.52
1246 111A0107 0001	Telefono Inalambrico Duo Marca GE.Fact. 57712 (01 Pza.) 01CH10024 (CH.024)	1,397.99
1246 111A0107 0018	Switch 3 COM Baseline Switch 2824 Código 3C16479 Fact.405 (04 Pzas.) 07CH10010 (CH.481)	18,400.00
1246 111A0107 0022	Punto de Acceso Wireles 8760 DUAL-RADIO 1/AB/G POE Fact.9484 (04 Pzas.) 07CH10011 (CH.482)	11,730.00
1246 111A0107 0023	Equipo de Comunicación de Microondas Mod.ATLAS5010-INT. Fact.9484 (01 Pza.) 07CH10011 (CH.482)	59,984.00
1246 111A0107 0025	Radar de Velocidad Portátil Genesis GVP-D Series 06309 Fact.8792 (01 Pza.) 07CH10014 (CH.485)	23,058.99
1246 111A0107 0026	Printer For GHD-GVP/D, Radar Series 0704048975 Fact.8792 (01 Pza.) 07CH10014 (CH.485)	11,778.15
1246 111A0107 0037	Lector de Huella Digital Fingkey Hamster Fact. 0564 (02 Pzas.)	8,855.00
1246 111A0107 0038	Lector de Código de Barra Symbol LS2208 Fact. 0564 (02 Pzas.)	6,555.00
1246 111A0108 0002	Telefonos Alcatel IP Touch 4018 Fact. 11112 (5 Pzas.) 07CH10142 (CH.931)	13,406.93
1246 111A0108 0007	Radio Matrax de Circuito Cerrado, Fact. 49 y 55 (2 Pzas)	46,000.00
1246 111A0109 0001	5207.- 01 AUTOLAB MCA. IDEAS-DRIVESKILLS. ORDENES DE PAGO 238 Y 447/2009	4,979,000.03
1246 131A0102 0006	Servidor Dell Empresarial Fact.1226 (29/07/02) (1 Pza)	772.00
1246 131A0106 0003	Reloj Checador De Huella Digital On Time Fact.1885 (20/09/2006) (1 Pza)	5,980.00

SISTEMA CONTABLE 2021**RELACIÓN DE BIENES MUEBLES QUE COMPONEN SU PATRIMONIO****Cuenta Pública al 31 de diciembre de 2021**

Página 9 de 9

Hora: 11:56:40a. m.

Fecha: 21/02/2022

Código	Descripción del Bien	Valor en Libros
1246 131A0198 0002	Faxphone Marca Canon B-6400 Fact.12692 (02 Pzas.)	2,472.50
1246 511A0106 0001	Telefono Celular Marca Blackberry Wireles 8700 (Fac. 801-1476114) (29/12/2066) (1 Pza.)	2,931.35
1246 911A0107 0001	Video Camara DVD DCR-DVD 108 Handycam Sony Serie2875630 Fact 31657 (1 pza) 15/12/07	4,499.25
1246 91593215 0002	Mobiliario Urbano: Construcción y montaje de parabuses con sistema fotovoltaico autónomo para iluminación de paradas de autobuses, panel solar de 300 wp,camara de vigilancia (8 pzas.) fact. A-145 CH-0008 y 0016	2,134,400.00
1246 91593215 0003	Mobiliario Urbano: Construcción y montaje de parabuses, conformado por una estructura de techo recto en forma horizontal metálica, espacio para 2 sillas de ruedas, una banca de monten, 04 luminarias en techumbre de leds, policarbonato en color blanco (30 pzas.) fact. A-864 CH-0002 y 0007	2,814,479.93
1246 91593216 0002	Mobiliario Urbano: Construcción y Montaje 9 Parabuses	1,898,850.40



GOBIERNO CONSTITUCIONAL DEL ESTADO DE CHIAPAS

SECRETARÍA DE MOVILIDAD Y TRANSPORTE

SISTEMA CONTABLE 2021

RELACIÓN DE BIENES INMUEBLES QUE COMPONEN SU PATRIMONIO

Cuenta Pública al 31 de diciembre de 2021

Página 1 de 1

Hora: 11:56:53a. m.

Fecha: 21/02/2022

Código	Descripción del Bien	Valor en Libros
--------	----------------------	-----------------

No presenta saldos a la fecha

SISTEMA CONTABLE 2021

RELACIÓN DE ACTIVOS INTANGIBLES QUE COMPONEN SU PATRIMONIO

Cuenta Pública al 31 de diciembre de 2021

Página 1 de 1

Hora: 11:57:08a. m.

Fecha: 21/02/2022

Código	Descripción del Bien	Valor en Libros
1251	Software	20,750.08
1251 11582814 0001	4 Pzas. Software Microsoft MS Office 2013 Estándar (Ch.122, Fact. 9467)	20,750.08