

SISTEMA CONTABLE 2021
ESTADO DE SITUACIÓN FINANCIERA
AL 31 DE DICIEMBRE DEL 2021
 (Cifras en Pesos)

Concepto	2021	2020	Concepto	2021	2020
ACTIVO			PASIVO		
<i>Activo Circulante</i>			<i>Pasivo Circulante</i>		
Efectivo y Equivalentes	71,416,479.30	71,719,853.47	Cuentas por Pagar a Corto Plazo	6,943,455.00	6,784,937.03
Derechos a Recibir Efectivo o Equivalentes	1,746.38	4,559.44	Documentos por Pagar a Corto Plazo	0.00	0.00
Derechos a Recibir Bienes o Servicios	0.00	0.00	Porción a Corto Plazo de la Deuda Pública a Largo Plazo	0.00	0.00
Inventarios	0.00	0.00	Títulos y Valores a Corto Plazo	0.00	0.00
Almacenes	0.00	0.00	Pasivos Diferidos a Corto Plazo	0.00	0.00
Estimación por Pérdida o Deterioro de Activos Circulantes	0.00	0.00	Fondos y Bienes de Terceros en Garantía y/o Administración a Corto Plazo	0.00	0.00
Otros Activos Circulantes	0.00	0.00	Provisiones a Corto Plazo	0.00	0.00
Total de Activos Circulantes	71,418,225.68	71,724,412.91	Otros Pasivos a Corto Plazo	24,284.80	782,570.80
<i>Activo No Circulante</i>			Total de Pasivos Circulantes	6,967,739.80	7,567,507.83
Inversiones Financieras a Largo Plazo	19,690,014.03	24,037,693.14	<i>Pasivo No Circulante</i>	0.00	0.00
Derechos a Recibir Efectivo o Equivalentes a Largo Plazo	197,592,956.77	197,592,965.24	Cuentas por Pagar a Largo Plazo	7,479,553.35	7,479,553.35
Bienes Inmuebles, Infraestructura y Construcciones en Proceso	53,694,824.42	53,694,824.42	Documentos por Pagar a Largo Plazo	0.00	0.00
Bienes Muebles	178,590,774.46	170,702,080.22	Deuda Pública a Largo Plazo	0.00	0.00
Activos Intangibles	370,164.75	370,164.75	Pasivos Diferidos a Largo Plazo	264,201,286.15	264,199,607.21
Depreciación, Deterioro y Amortización Acumulada de Bienes	(691,677.60)	(691,677.60)	Fondos y Bienes de Terceros en Garantía y/o Administración a Largo Plazo	0.00	0.00
Activos Diferidos	41,583,006.48	41,583,006.48	Provisiones a Largo Plazo	0.00	0.00
Estimación por Pérdida o Deterioro de Activos no Circulantes	0.00	0.00			
Otros Activos no Circulantes	0.00	0.00	Total de Pasivos No Circulantes	271,680,839.50	271,679,160.56
Total de Activos No Circulantes	490,830,063.31	487,289,056.65	Total del Pasivo	278,648,579.30	279,246,668.39
			HACIENDA PÚBLICA / PATRIMONIO		
			<i>Hacienda Pública/Patrimonio Contribuido</i>	1,130,511.01	1,130,511.01
			Aportaciones	0.00	0.00
			Donaciones de Capital	1,130,511.01	1,130,511.01
			Actualización de la Hacienda Pública/Patrimonio	0.00	0.00
			<i>Hacienda Pública/Patrimonio Generado</i>	282,469,198.68	278,636,290.16
			Resultados del Ejercicio (Ahorro/Desahorro)	6,619,315.53	2,246,505.23
			Resultados de Ejercicios Anteriores	275,849,883.15	276,389,784.93
			Revalúos	0.00	0.00
			Reservas	0.00	0.00
			Rectificaciones de Resultados de Ejercicios Anteriores	0.00	0.00
			<i>Exceso o Insuficiencia en la Actualización de la Hacienda Pública/Patrimonio</i>	0.00	0.00
			Resultado por Posición Monetaria	0.00	0.00
			Resultado por Tenencia de Activos no Monetarios	0.00	0.00
			Total Hacienda Pública/Patrimonio	283,599,709.69	279,766,801.17
Total del Activo	562,248,288.99	559,013,469.56	Total del Pasivo y Hacienda Pública/Patrimonio	562,248,288.99	559,013,469.56

SISTEMA CONTABLE 2021
ESTADO DE ACTIVIDADES
DEL 1o. DE ENERO AL 31 DE DICIEMBRE DE 2021
 (Cifras en Pesos)

Concepto	2021	2020
INGRESOS Y OTROS BENEFICIOS		
<i>Ingresos de la Gestión</i>	0.00	0.00
Impuestos	0.00	0.00
Cuotas y Aportaciones de Seguridad Social	0.00	0.00
Contribuciones de Mejoras	0.00	0.00
Derechos	0.00	0.00
Productos	0.00	0.00
Aprovechamientos	0.00	0.00
Ingresos por Venta de Bienes y Prestación de Servicios	0.00	0.00
<i>Participaciones, Aportaciones, Convenios, Incentivos Derivados de la Colaboración Fiscal, Fondos Distintos de Aportaciones, Transferencias, Asignaciones, Subsidios y Subvenciones, y Pensiones y Jubilaciones</i>	336,689,704.37	415,187,323.45
Participaciones, Aportaciones, Convenios, Incentivos Derivados de la Colaboración Fiscal y Fondos Distintos de Aportaciones	0.00	0.00
Transferencias, Asignaciones, Subsidios y Subvenciones, y Pensiones y Jubilaciones	336,689,704.37	415,187,323.45
<i>Otros Ingresos y Beneficios</i>	2.71	1.79
Ingresos Financieros	0.00	0.00
Incremento por Variación de Inventarios	0.00	0.00
Disminución del Exceso de Estimaciones por Pérdida o Deterioro u Obsolescencia	0.00	0.00
Disminución del Exceso de Provisiones	0.00	0.00
Otros Ingresos y Beneficios Varios	2.71	1.79
Total de Ingresos y Otros Beneficios	336,689,707.08	415,187,325.24
GASTOS Y OTRAS PÉRDIDAS		
<i>Gastos de Funcionamiento</i>	201,024,258.68	248,266,371.03
Servicios Personales	113,654,799.23	119,276,750.30
Materiales y Suministros	13,499,520.39	61,267,738.11
Servicios Generales	73,869,939.06	67,721,882.62
<i>Transferencias, Asignaciones, Subsidios y Otras Ayudas</i>	96,256,004.49	123,338,940.05
Transferencias Internas y Asignaciones al Sector Público	0.00	0.00
Transferencias al Resto del Sector Público	0.00	0.00
Subsidios y Subvenciones	70,564,704.49	97,168,940.05
Ayudas Sociales	25,691,300.00	26,170,000.00
Pensiones y Jubilaciones	0.00	0.00
Transferencias a Fideicomisos, Mandatos y Contratos Análogos	0.00	0.00
Transferencias a la Seguridad Social	0.00	0.00
Donativos	0.00	0.00
Transferencias al Exterior	0.00	0.00
<i>Participaciones y Aportaciones</i>	0.00	0.00
Participaciones	0.00	0.00
Aportaciones	0.00	0.00
Convenios	0.00	0.00
<i>Intereses, Comisiones y Otros Gastos de la Deuda Pública</i>	0.00	0.00
Intereses de la Deuda Pública	0.00	0.00
Comisiones de la Deuda Pública	0.00	0.00
Gastos de la Deuda Pública	0.00	0.00
Costo por Coberturas	0.00	0.00
Apoyos Financieros	0.00	0.00
<i>Otros Gastos y Pérdidas Extraordinarias</i>	32,790,128.38	41,335,508.93
Estimaciones, Depreciaciones, Deterioros, Obsolescencia y Amortizaciones	5,468,961.34	88,500.00
Provisiones	0.00	0.00
Disminución de Inventarios	0.00	0.00
Aumento por Insuficiencia de Estimaciones por Pérdida o Deterioro u Obsolescencia	0.00	0.00
Aumento por Insuficiencia de Provisiones	0.00	0.00
Otros Gastos	27,321,167.04	41,247,008.93
<i>Inversión Pública</i>	0.00	0.00
Inversión Pública no Capitalizable	0.00	0.00
Total de Gastos y Otras Pérdidas	330,070,391.55	412,940,820.01
Resultados del Ejercicio (Ahorro/Desahorro)	6,619,315.53	2,246,505.23

SISTEMA CONTABLE 2021
ESTADO DE VARIACIÓN EN LA HACIENDA PÚBLICA
DEL 01 DE ENERO AL 31 DE DICIEMBRE DE 2021
 (Cifras en Pesos)

Concepto	Hacienda Pública / Patrimonio Contribuido	Hacienda Pública / Patrimonio Generado de Ejercicios Anteriores	Hacienda Pública / Patrimonio Generado del Ejercicio	Exceso o Insuficiencia en la Actualización de la Hacienda Pública/Patrimonio	Total
Hacienda Pública / Patrimonio Contribuido Neto de 2020	1,130,511.01				1,130,511.01
Aportaciones	0.00				0.00
Donaciones de Capital	1,130,511.01				1,130,511.01
Actualización de la Hacienda Pública/Patrimonio	0.00				0.00
Hacienda Pública / Patrimonio Generado Neto de 2020		276,389,784.93	2,246,505.23		278,636,290.16
Resultados del Ejercicio (Ahorro/Desahorro)			2,246,505.23		2,246,505.23
Resultado de Ejercicios Anteriores		276,389,784.93			276,389,784.93
Revalúos		0.00			0.00
Reservas		0.00			0.00
Rectificaciones de Resultados de Ejercicios Anteriores		0.00			0.00
Exceso o Insuficiencia en la Actualización de la Hacienda Pública / Patrimonio Neto de 2020				0.00	0.00
Resultado por Posición Monetaria				0.00	0.00
Resultado por Tenencia de Activos no Monetarios				0.00	0.00
Hacienda Pública / Patrimonio Neto Final de 2020	1,130,511.01	276,389,784.93	2,246,505.23	0.00	279,766,801.17
Cambios en la Hacienda Pública / Patrimonio Contribuido Neto de 2021	0.00				0.00
Aportaciones	0.00				0.00
Donaciones de Capital	0.00				0.00
Actualización de la Hacienda Pública/Patrimonio	0.00				0.00
Variaciones de la Hacienda Pública / Patrimonio Generado Neto de 2021		(539,901.78)	4,372,810.30		3,832,908.52
Resultados del Ejercicio (Ahorro/Desahorro)			6,619,315.53		6,619,315.53
Resultados de Ejercicios Anteriores		(539,901.78)	(2,246,505.23)		(2,786,407.01)
Revalúos			0.00		0.00
Reservas			0.00		0.00
Rectificaciones de Resultados de Ejercicios Anteriores			0.00		0.00
Cambios en el Exceso o Insuficiencia en la Actualización de la Hacienda Pública / Patrimonio Neto de 2021				0.00	0.00
Resultado por Posición Monetaria				0.00	0.00
Resultado por Tenencia de Activos no Monetarios				0.00	0.00
Hacienda Pública / Patrimonio Neto Final de 2021	1,130,511.01	275,849,883.15	6,619,315.53	0.00	283,599,709.69

SISTEMA CONTABLE 2021
ESTADO DE CAMBIOS EN LA SITUACIÓN FINANCIERA
DEL 1o. DE ENERO AL 31 DE DICIEMBRE DE 2021
 (Cifras en Pesos)

Página 1 de 1

Fecha: 21/02/2022

Concepto	Origen	Aplicación
ACTIVO	4,653,874.81	7,888,694.24
Activo Circulante	306,187.23	0.00
Efectivo y Equivalentes	303,374.17	0.00
Derechos a Recibir Efectivo o Equivalentes	2,813.06	0.00
Derechos a Recibir Bienes o Servicios	0.00	0.00
Inventarios	0.00	0.00
Almacenes	0.00	0.00
Estimación por Pérdida o Deterioro de Activos Circulantes	0.00	0.00
Otros Activos Circulantes	0.00	0.00
Activo No Circulante	4,347,687.58	7,888,694.24
Inversiones Financieras a Largo Plazo	4,347,679.11	0.00
Derechos a Recibir Efectivo o Equivalentes a Largo Plazo	8.47	0.00
Bienes Inmuebles, Infraestructura y Construcciones en Proceso	0.00	0.00
Bienes Muebles	0.00	7,888,694.24
Activos Intangibles	0.00	0.00
Depreciación, Deterioro y Amortización Acumulada de Bienes	0.00	0.00
Activos Diferidos	0.00	0.00
Estimación por Pérdida o Deterioro de Activos no Circulantes	0.00	0.00
Otros Activos no Circulantes	0.00	0.00
PASIVO	160,196.91	758,286.00
Pasivo Circulante	158,517.97	758,286.00
Cuentas por Pagar a Corto Plazo	158,517.97	0.00
Documentos por Pagar a Corto Plazo	0.00	0.00
Porción a Corto Plazo de la Deuda Pública a Largo Plazo	0.00	0.00
Títulos y Valores a Corto Plazo	0.00	0.00
Pasivos Diferidos a Corto Plazo	0.00	0.00
Fondos y Bienes de Terceros en Garantía y/o Administración a Corto Plazo	0.00	0.00
Provisiones a Corto Plazo	0.00	0.00
Otros Pasivos a Corto Plazo	0.00	758,286.00
Pasivo No Circulante	1,678.94	0.00
Cuentas a Pagar a Largo Plazo	0.00	0.00
Documentos por Pagar a Largo Plazo	0.00	0.00
Deuda Pública a Largo Plazo	0.00	0.00
Pasivos Diferidos a Largo Plazo	1,678.94	0.00
Fondos y Bienes de Terceros en Garantía y/o Administración a Largo Plazo	0.00	0.00
Provisiones a Largo Plazo	0.00	0.00
HACIENDA PÚBLICA/PATRIMONIO	4,372,810.30	539,901.78
Hacienda Pública/Patrimonio Contribuido	0.00	0.00
Aportaciones	0.00	0.00
Donaciones de Capital	0.00	0.00
Actualización de la Hacienda Pública/Patrimonio	0.00	0.00
Hacienda Pública/Patrimonio Generado	4,372,810.30	539,901.78
Resultados del Ejercicio (Ahorro/Desahorro)	4,372,810.30	0.00
Resultados de Ejercicios Anteriores	0.00	539,901.78
Revalúos	0.00	0.00
Reservas	0.00	0.00
Rectificaciones de Resultados de Ejercicios Anteriores	0.00	0.00
Exceso o Insuficiencia en la Actualización de la Hacienda Pública/Patrimonio	0.00	0.00
Resultado por Posición Monetaria	0.00	0.00
Resultado por Tenencia de Activos no Monetarios	0.00	0.00

SISTEMA CONTABLE 2021
ESTADO DE FLUJOS DE EFECTIVO
DEL 01 DE ENERO AL 31 DE DICIEMBRE DE 2021
 (Cifras en Pesos)

Página 1 de 1

Fecha: 21/02/2022

Concepto	2021	2020
Flujos de Efectivo de las Actividades de Operación		
Origen	336,689,707.08	415,187,325.24
Impuestos	0.00	0.00
Cuotas y Aportaciones de Seguridad Social	0.00	0.00
Contribuciones de Mejoras	0.00	0.00
Derechos	0.00	0.00
Productos	0.00	0.00
Aprovechamientos	0.00	0.00
Ingresos por Venta de Bienes y Prestación de Servicios	0.00	0.00
Participaciones, Aportaciones, Convenios, Incentivos Derivados de la Colaboración Fiscal y Fondos Distintos de Aportaciones	0.00	0.00
Transferencias, Asignaciones, Subsidios y Subvenciones, y Pensiones y Jubilaciones	0.00	0.00
Otros Orígenes de Operación	336,689,707.08	415,187,325.24
Aplicación	330,070,391.55	412,940,820.01
Servicios Personales	113,654,799.23	119,276,750.30
Materiales y Suministros	13,499,520.39	61,267,738.11
Servicios Generales	73,869,939.06	67,721,882.62
Transferencias Internas y Asignaciones al Sector Público	0.00	0.00
Trasferencias al Resto del Sector Público	0.00	0.00
Subsidios y Subvenciones	70,564,704.49	97,168,940.05
Ayudas Sociales	25,691,300.00	26,170,000.00
Pensiones y Jubilaciones	0.00	0.00
Transferencias a Fideicomisos, Mandatos y Contratos Análogos	0.00	0.00
Transferencias a la Seguridad Social	0.00	0.00
Donativos	0.00	0.00
Transferencias al Exterior	0.00	0.00
Participaciones	0.00	0.00
Aportaciones	0.00	0.00
Convenios	0.00	0.00
Otras Aplicaciones de Operación	32,790,128.38	41,335,508.93
Flujos Netos de Efectivo de las Actividades de Operación	6,619,315.53	2,246,505.23
Flujos de Efectivo de las Actividades de Inversión		
Origen	4,350,500.64	306,117,381.83
Bienes Inmuebles, Infraestructura y Construcciones en Proceso	0.00	0.00
Bienes Muebles	0.00	88,500.00
Otros Orígenes de Inversión	4,350,500.64	306,028,881.83
Aplicación	10,675,101.25	41,444,314.34
Bienes Inmuebles, Infraestructura y Construcciones en Proceso	0.00	0.00
Bienes Muebles	7,888,694.24	2,128,567.03
Otras Aplicaciones de Inversión	2,786,407.01	39,315,747.31
Flujos Netos de Efectivo de las Actividades de Inversión	(6,324,600.61)	264,673,067.49
Flujos de Efectivo de las Actividades de Financiamiento		
Origen	3,998,111.89	4,732,633.15
Endeudamiento Neto	0.00	0.00
Interno	0.00	0.00
Externo	0.00	0.00
Otros Orígenes de Financiamiento	3,998,111.89	4,732,633.15
Aplicación	4,596,200.98	266,618,482.33
Servicios de la Deuda	0.00	0.00
Interno	0.00	0.00
Externo	0.00	0.00
Otras Aplicaciones de Financiamiento	4,596,200.98	266,618,482.33
Flujos Netos de Efectivo por Actividades de Financiamiento	(598,089.09)	(261,885,849.18)
Incremento/Disminución Neta en el Efectivo y Equivalentes al Efectivo	(303,374.17)	5,033,723.54
Efectivo y Equivalentes al Efectivo al Inicio del Ejercicio	71,719,853.47	66,686,129.93
Efectivo y Equivalentes al Efectivo al Final del Ejercicio	71,416,479.30	71,719,853.47

SISTEMA CONTABLE 2021
ESTADO ANALITICO DEL ACTIVO
DEL 01 DE ENERO AL 31 DE DICIEMBRE DEL 2021
 (Cifras en Pesos)

Fecha: Página 1 de 1
 21/02/2022

Concepto	Saldo Inicial	Cargos del Período	Abonos del Período	Saldo Final	Variación del Período
ACTIVO	559,013,469.56	896,413,315.66	893,178,496.23	562,248,288.99	3,234,819.43
ACTIVO CIRCULANTE	71,724,412.91	764,100,491.27	764,406,678.50	71,418,225.68	(306,187.23)
Efectivo y Equivalentes	71,719,853.47	762,850,141.97	763,153,516.14	71,416,479.30	(303,374.17)
Derechos a Recibir Efectivo o Equivalentes	4,559.44	1,250,349.30	1,253,162.36	1,746.38	(2,813.06)
Derechos a Recibir Bienes o Servicios	0.00	0.00	0.00	0.00	0.00
Inventarios	0.00	0.00	0.00	0.00	0.00
Almacenes	0.00	0.00	0.00	0.00	0.00
Estimación por Pérdida o Deterioro de Activos Circulantes	0.00	0.00	0.00	0.00	0.00
Otros Activos Circulantes	0.00	0.00	0.00	0.00	0.00
ACTIVO NO CIRCULANTE	487,289,056.65	132,312,824.39	128,771,817.73	490,830,063.31	3,541,006.66
Inversiones Financieras a Largo Plazo	24,037,693.14	54,440,528.33	58,788,207.44	19,690,014.03	(4,347,679.11)
Derechos a Recibir Efectivo o Equivalentes a Largo Plazo	197,592,965.24	1,352,666.67	1,352,675.14	197,592,956.77	(8.47)
Bienes Inmuebles, Infraestructura y Construcciones en Proceso	53,694,824.42	46,475,913.00	46,475,913.00	53,694,824.42	0.00
Bienes Muebles	170,702,080.22	29,779,595.25	21,890,901.01	178,590,774.46	7,888,694.24
Activos Intangibles	370,164.75	261,999.14	261,999.14	370,164.75	0.00
Depreciación, Deterioro y Amortización Acumulada de Bienes	(691,677.60)	0.00	0.00	(691,677.60)	0.00
Activos Diferidos	41,583,006.48	2,122.00	2,122.00	41,583,006.48	0.00
Estimación por Pérdida o Deterioro de Activos no Circulantes	0.00	0.00	0.00	0.00	0.00
Otros Activos no Circulantes	0.00	0.00	0.00	0.00	0.00

SISTEMA CONTABLE 2021
ESTADO ANALÍTICO DE LA DEUDA Y OTROS PASIVOS
DEL 1o. DE ENERO AL 31 DE DICIEMBRE DE 2021

(Cifras en Pesos)

DENOMINACIÓN DE LAS DEUDAS	MONEDA DE CONTRATACIÓN	INSTITUCIÓN O PAIS ACREEDOR	SALDO INICIAL DEL PERÍODO	SALDO FINAL DEL PERÍODO
DEUDA PÚBLICA				
Corto Plazo				
Deuda Interna			0.00	0.00
Instituciones de Crédito				
BANCOMER, S.A.	Moneda Nacional	México	0.00	0.00
BANOBRAS, S.N.C.	Moneda Nacional	México	0.00	0.00
BANORTE, S.A.	Moneda Nacional	México	0.00	0.00
INTERACCIONES, S.A.	Moneda Nacional	México	0.00	0.00
SANTANDER, S.A.	Moneda Nacional	México	0.00	0.00
SCOTIABANK INVERLAT, S.A.	Moneda Nacional	México	0.00	0.00
Títulos y Valores	Moneda Nacional	México	0.00	0.00
Arrendamientos Financieros	Moneda Nacional	México	0.00	0.00
Deuda Externa			0.00	0.00
Organismos Financieros Internacionales				
Deuda Bilateral				
Títulos y Valores				
Arrendamientos Financieros				
Subtotal de Deuda Pública a Corto Plazo			0.00	0.00
Largo Plazo				
Deuda Interna			0.00	0.00
Instituciones de Crédito				
BANCOMER, S.A.	Moneda Nacional	México	0.00	0.00
BANOBRAS, S.N.C.	Moneda Nacional	México	0.00	0.00
BANORTE, S.A.	Moneda Nacional	México	0.00	0.00
SANTANDER, S.A.	Moneda Nacional	México	0.00	0.00
Títulos y Valores	Moneda Nacional	México	0.00	0.00
Arrendamientos Financieros	Moneda Nacional	México	0.00	0.00
Deuda Externa			0.00	0.00
Organismos Financieros Internacionales				
Deuda Bilateral				
Títulos y Valores				
Arrendamientos Financieros				
Subtotal de Deuda Pública a Largo Plazo			0.00	0.00
Total de Otros Pasivos	Moneda Nacional	México	279,246,668.39	278,648,579.30
Total de Deuda Pública y Otros Pasivos			279,246,668.39	278,648,579.30

SISTEMA CONTABLE 2021
INFORME SOBRE PASIVOS CONTINGENTES
DEL 1o. DE ENERO AL 31 DE DICIEMBRE DE 2021

De conformidad a las Principales Reglas de Registro y Valoración del Patrimonio (Elementos Generales), emitidas por el Consejo Nacional de Armonización Contable, publicadas en el capítulo reformado en el Diario Oficial de la Federación el 06 de octubre del 2014, y última reforma del 23 de diciembre de 2020, los Pasivos Contingentes consideran:

- a) Una obligación posible, surgida a raíz de sucesos pasados, cuya existencia ha de ser confirmada sólo por la ocurrencia, o en su caso, por la no ocurrencia, de uno o más eventos inciertos en el futuro, que no están enteramente bajo el control del organismo público.
- b) Una obligación presente, surgida a raíz de sucesos pasados, que no se ha reconocido contablemente porque: no es probable que la entidad tenga que satisfacerla, desprendiéndose de recursos que incorporen beneficios económicos; o bien el importe de la obligación no pueda ser medido con la suficiente fiabilidad.

Al respecto, se informa que éste Organismo Público a esta fecha **NO cuenta con Pasivos Contingentes** significativos pendientes de pago, ya que estos se reconocen y se liquidan en el transcurso del ejercicio, en la vigencia del presupuesto.

De conformidad al artículo 46, fracción I, inciso e) y 49 de la Ley General de Contabilidad Gubernamental, así como, a la normatividad emitida por el Consejo Nacional de Armonización Contable, a continuación, se presentan las notas a los estados financieros de la **Secretaría de Agricultura, Ganadería y Pesca**, correspondiente al 31 de diciembre de 2021, con los siguientes apartados:

- Notas de Desglose,
- Notas de Memoria (Cuentas de Orden), y
- Notas de Gestión Administrativa.

Las cifras mostradas al 31 de diciembre de 2021, se presentan de conformidad a la estructura de información dictado por el Consejo Nacional de Armonización Contable, publicado en el Diario Oficial de la Federación el 6 de octubre de 2014, reforma del 27 de septiembre de 2018, y última reforma del 23 de diciembre de 2020.

NOTAS DE DESGLOSE

NOTAS AL ESTADO DE SITUACIÓN FINANCIERA

El Estado de Situación Financiera muestra la posición financiera de la **Secretaría de Agricultura, Ganadería y Pesca**, valuados y elaborados de acuerdo con los Postulados Básicos de Contabilidad Gubernamental, Normas y Metodología para la Emisión de Información Financiera y Estructura de los Estados Financieros del Ente Público y Característica de sus Notas, emitidos por el Consejo Nacional de Armonización Contable (CONAC), el cual refleja los bienes y derechos que se clasifican en rubros de acuerdo a su disponibilidad de liquidez al igual que sus obligaciones o compromisos, agrupándolas con relación a su exigibilidad.

ACTIVO

El activo se compone de los fondos, valores, derechos y bienes cuantificados en términos monetarios, los cuales dispone la **Secretaría de Agricultura, Ganadería y Pesca**, para la operatividad y la prestación de servicios públicos, éste se integra como sigue:

Circulante

Efectivo y Equivalentes

El rubro de efectivo y equivalentes al 31 de diciembre de 2021, presenta saldo de \$71,416,479.30 el cual representa el 100 por ciento del total del activo circulante, se integra por la disponibilidad financiera para cubrir los compromisos de pagos a los diferentes proveedores, así como, pagos de impuestos y otras contribuciones.

CONCEPTO	2021	2020
Bancos/Dependencias y Otros	1,621,393.76	1,727,165.86
Fondos con Afectación Específica	69,795,085.54	69,992,687.61
Suma	\$ 71,416,479.30	\$ 71,719,853.47

CONCEPTO	2021	2020
Fondos con Afectación Específica		
Ingresos Estatales	\$ 26,401,195.82	\$ 52,223,261.61
Ingresos Fiscales	28,823,821.16	0.00
Fondo General de Participaciones	6,697,566.42	10,490,608.99
Participación por Impuestos Especiales	3,787,102.07	3,787,102.07
Fondo de Fiscalización y Recaudación	2,916,514.79	2,918,983.70
Fondo de Compensación	175,241.44	256,717.11
ISR Participable	908,463.88	7,474.76
Convenios de Reasignación	0.02	0.02
Otros Incentivos Económicos	85,179.44	308,538.85
Fiscalización	0.50	0.50
Suma	\$ 69,795,085.54	\$ 69,992,687.61

Derechos a Recibir Efectivo o Equivalentes

Este rubro del activo asciende al 31 de diciembre a \$ 1,746.38 el cual del total del activo circulante; se integra por reintegros en tránsito.

CONCEPTO	VENCIMIENTO(DÍAS)	2021	2020
Cuentas por Cobrar a Corto Plazo	≤ 365	\$ 1,746.38	\$ 4,559.44
Suma		\$ 1,746.38	\$ 4,559.44

CONCEPTO	VENCIMIENTO(DÍAS)	2021	2020
Cuentas por Cobrar a Corto Plazo			
Entregas en Efectivo	≤ 365	\$ 1,746.38	\$ 4,559.44
Suma		\$ 1,746.38	\$ 4,559.44

No Circulante

Inversiones Financieras a Largo Plazo

Al 31 de diciembre de 2021, este rubro asciende a \$ 19,690,014.03 que representa el 4.0 por ciento del activo no circulante. Este rubro está conformado por los préstamos otorgados en ejercicios anteriores a pequeños productores para el establecimiento de micro empresas; los cuales firmaron pagarés y que al periodo que se informa no han sido recuperados; así como a los saldos incorporados de los fideicomisos dependientes de la Secretaría.

CONCEPTO	VENCIMIENTO(DÍAS)	2021	2020
Títulos y Valores a Largo Plazo	>365	\$ 1,290,623.00	\$ 1,290,623.00
Fideicomisos, Mandatos y Contratos Análogos	> 365	18,399,391.03	22,747,070.14
	Suma	\$ 19,690,014.03	\$ 24,037,693.14

CONCEPTO	VENCIMIENTO(DÍAS)	2021	2020
Títulos y Valores a Largo Plazo			
Fideicomisos para Adquisición de Títulos de Crédito	> 365	\$ 1,290,623.00	\$ 1,290,623.00
	Suma	\$ 1,290,623.00	\$ 1,290,623.00

CONCEPTO	VENCIMIENTO(DÍAS)	2021	2020
Fideicomisos, Mandatos y Contratos Análogos			
Fondo Estatal de Desarrollo comercial, Agropecuario y Agroindustrial. (FEDCAA)	> 365	\$ 17,529,478.35	\$ 21,021,945.57
Fideicomiso de Apoyo a las Necesidades de las Cafeticultores del Estado de Chiapas. (FANCAFE)	> 365	837,358.99	837,358.99
Fondo de Fomento Agropecuaria (FOFAE)	> 365	32,553.69	887,765.58
	Suma	\$ 18,399,391.03	\$ 22,747,070.14

Derechos a Recibir Efectivo o Equivalentes a Largo Plazo

Este rubro del activo asciende a \$197,592,956.77 representa el 40.2 por ciento del activo circulante, se integra por órdenes de pago otorgadas a la Secretaría, para líneas de crédito a productores de: Papaya, maíz, sorgo y cacahuate; los cuales según contrato mutuo será reintegrado a la Tesorería Única cuando sean recuperados en su totalidad por los productores, el cual no indica fecha límite para su recuperación. Referente a Deudores Diversos por Cobrar en el rubro específico Deudores Diversos a resolución Judicial, todas las demandas interpuestas por esta Secretaría tienen fallo a favor; sin embargo no se cuentan con recursos presupuestales para iniciar el proceso de remate de los bienes incautados.

CONCEPTO	VENCIMIENTO(DÍAS)	2021	2020
Documentos por Cobrar a Largo Plazo	> 365	\$ 196,240,290.10	\$ 196,240,290.10
Deudores Diversos a Largo Plazo	> 365	1,352,666.67	1,352,675.14
	Suma	\$ 197,592,956.77	\$ 197,592,965.24

CONCEPTO	VENCIMIENTO(DÍAS)	2021	2020
Documentos por Cobrar a Largo Plazo			
Préstamos	> 365	\$ 196,240,290.10	\$ 196,240,290.10
	Suma	\$196,240,290.10	\$ 196,240,290.10

CONCEPTO	VENCIMIENTO(DÍAS)	2021	2020
Deudores Diversos a Largo Plazo			
Deudores por Responsabilidades	> 365	0	8.47
Deudores Sujetos a Resolución Judicial	> 365	\$ 1,352,666.67	\$ 1,352,666.67
	Suma	\$ 1,352,666.67	\$ 1,352,675.14

Bienes Inmuebles, Infraestructura y Construcciones en Proceso

Este rubro representa las obras en proceso correspondiente a viveros y jagüeyes tecnificados que serán entregados en donación a diferentes organizaciones y a otros bienes inmuebles como son los invernaderos que se encuentran ubicados dentro de la dependencia. Al 31 de diciembre de 2021, este rubro asciende a \$53,694,824.42 que representa el 10.8 por ciento del activo no circulante.

CONCEPTO	2021	2020
Edificios no Habitacionales	\$ 24,132,816.67	\$ 24,132,816.67
Construcciones en Proceso en Bienes de Dominio Público	28,942,132.30	28,942,132.30
Otros Bienes Inmuebles	619,875.45	619,875.45
Suma	\$ 53,694,824.42	\$ 53,694,824.42

Bienes Muebles

Este rubro representa los bienes muebles que son propiedad de la **Secretaría de Agricultura, Ganadería y Pesca**, que fueron adquiridos con recursos presupuestales, así como algunos fueron obtenidos por transferencias de otras instituciones, como son: Mobiliario y Equipo de Administración, Mobiliario y Equipo Educativo y Recreativo, Equipo e Instrumental Médico y de Laboratorio, Vehículos y Equipo de Transporte, Maquinaria, Otros Equipos y Herramientas y Activos Biológicos que aún se encuentran en buenas condiciones y que son básicos para la operatividad del mismo. Al 31 de diciembre de 2021, este rubro asciende a \$178,590,774.46 que representa el 36.3 por ciento del activo no circulante.

CONCEPTO	2021	2020
Mobiliario y Equipo de Administración	\$ 16,830,776.66	\$ 16,010,858.08
Mobiliario y Equipo Educativo y Recreativo	1,915,751.06	1,834,511.62
Equipo e Instrumental Médico y de Laboratorio	8,092,995.71	2,674,917.38
Vehículos y Equipo de Transporte	40,679,519.57	40,599,519.57
Maquinaria, Otros Equipos y Herramientas	109,786,426.46	108,358,212.10
Activos Biológicos	1,285,305.00	1,224,061.47
Suma	\$ 178,590,774.46	\$ 170,702,080.22

Activos Intangibles

Al 31 de diciembre de 2021, este rubro asciende a \$ 370,164.75 se integra por los software tales como Office 2007, Office small Business, McAfee VirusScan propiedad de la Secretaría, mismo que fueron adquiridos con recursos presupuestales y que son necesarios para el desarrollo de las actividades de este organismo, que representa el 0.1 por ciento del activo no circulante.

CONCEPTO	2021	2020
Software	\$ 370,164.75	\$ 370,164.75
Suma	\$ 370,164.75	\$ 370,164.75

Depreciación, Deterioro y Amortización Acumulada de Bienes

Este rubro representa la depreciación y amortización aplicada a los bienes tangibles e intangibles que son propiedad de la **Secretaría de Agricultura, Ganadería y Pesca**, para lo cual se utilizó la guía de vida útil estimada y porcentajes de depreciación, de acuerdo a los procedimientos y a las normas establecidas para el ejercicio 2021.

Al periodo que se informa, este rubro asciende a \$ 691,677.60 que representa una disminución del 0.1 por ciento del activo no circulante.

CONCEPTO	2021	2020
Depreciación Acumulada de Bienes Muebles	\$ (691,677.60)	\$ (691,677.60)
Suma	\$ (691,677.60)	\$ (691,677.60)

CONCEPTO	MONTO DEL BIEN	DEPRECIACIÓN DEL EJERCICIO	DEPRECIACIÓN ACUMULADA	TASA APLICADA
Mobiliario y Equipo de Administración	\$ 287,465.48	\$ (0.00)	\$ (127,154.45)	10 y 33.3 %
Vehículos y Equipo de Transporte	613,900.00	(0.00)	(510,140.77)	20 %
Maquinaria, Otros Equipos y Herramientas	119,965.16	(0.00)	(54,382.38)	10 %
Suma	\$ 1,021,330.64	\$ (0.00)	\$ (691,677.60)	

Activos Diferidos

Este rubro refleja un monto de \$ 41,583,006.48 y representa el 8.5 por ciento del activo no circulante, se encuentra integrado por todas aquellas operaciones que están en procesos de regularización presupuestal y contable de ejercicios anteriores; actualmente se están llevando a cabo las gestiones necesarias ante la Secretaría de Hacienda para su regularización.

CONCEPTO	2021	2020
Otros Activos Diferidos		
Ingresos Estatales	\$ 41,452,269.47	\$ 41,452,269.47
Financiamientos y Empréstitos	130,737.01	130,737.01
Suma	\$ 41,583,006.48	\$ 41,583,006.48

PASIVO

Es el conjunto de cuentas que permite el registro de las obligaciones contraídas por la **Secretaría de Agricultura, Ganadería y Pesca**, para el desarrollo de sus funciones y la prestación de los servicios públicos. Al 31 de diciembre de 2021, los estados financieros reflejan principalmente pasivo circulante o corto plazo, es decir, aquellas obligaciones en que la exigibilidad de pago es menor a un año, así también, pasivo no circulante o a largo plazo que representa las obligaciones con vencimiento posterior a un año.

Circulante
Cuentas por Pagar a Corto Plazo

Este rubro asciende a \$ 6,943,455.00 y representa el 99.6 por ciento del pasivo circulante, se integra por las prestaciones salariales devengadas no pagadas; así como, los compromisos contraídos por la secretaría por la contratación de servicios otorgados, necesarios para su funcionamiento y se encuentra pendiente de pago.

Con respecto a las retenciones y contribuciones a favor de terceros como son, Impuesto Sobre Sueldos y Salarios, 2% Impuestos sobre Nómina, Retención del 10% I.S.R. por Arrendamiento y Honorarios, así como el 2% Impuestos sobre Nómina a Prestadores de Servicios, y retenciones a terceros se encuentran pendientes de enterar.

CONCEPTO	VENCIMIENTO(DÍAS)	2021	2020
Servicios Personales por Pagar a Corto Plazo	≤ 365	\$ 1,770,302.34	\$ 5,554,750.47
Proveedores por Pagar a Corto Plazo	≤ 365	5,118,953.45	1,122,520.50
Retenciones y Contribuciones por Pagar a Corto Plazo	≤ 365	5,873.64	31,155.15
Otras Cuentas por Pagar a Corto Plazo	≤ 365	48,325.57	76,510.91
Suma		\$ 6,943,455.00	\$ 6,784,937.03

Otros Pasivos a Corto Plazo

Este rubro asciende a \$ 24,284.80 y representa el 0.4 por ciento del pasivo circulante, se integra principalmente por las inversiones temporales del Fideicomiso denominado Fondo de Fomento Agropecuario correspondiente a la aportación Federal

CONCEPTO	VENCIMIENTO(DÍAS)	2021	2020
Otros Pasivos a Corto Plazo			
Otros Pasivos Circulantes	≤ 365	\$ 24,284.80	\$ 782,570.80
	Suma	\$ 24,284.80	\$ 782,570.80

No Circulante
Cuentas por Pagar a Largo Plazo

Este rubro asciende a \$ 7,479,553.35 y representa el 2.7 por ciento del pasivo no circulante, se integra principalmente por los compromisos contraídos por la Secretaría en la contratación de servicios otorgados, necesarios para su funcionamiento; así como a compromisos contraídos con contratistas de obra pública y se encuentra pendiente de pago.

CONCEPTO	VENCIMIENTO(DÍAS)	2021	2020
Proveedores por Pagar a Largo Plazo	> 365	\$ 6,888,098.13	\$ 6,888,098.13
Contratistas por Obras Públicas por Pagar a Largo Plazo	> 365	591,455.22	591,455.22
	Suma	\$ 7,479,553.35	\$ 7,479,553.35

Pasivos Diferidos a Largo Plazo

Este rubro asciende a \$ 264,201,286.15 y representa el 97.3 por ciento del pasivo no circulante, se integra principalmente por los Órdenes de Pago por Prestamos y Anticipos de Ministración, los cuales están pendientes de regularización; así como Retenciones y Contribuciones pendientes de ser enteradas y que corresponden a contratistas de obra Pública.

CONCEPTO	VENCIMIENTO (DÍAS)	2021	2020
Pasivos Diferidos a Largo Plazo			
Otros Pasivos Diferidos a Largo Plazo	> 365	\$ 264,201,286.15	\$ 264,199,607.21
	Suma	\$ 264,201,286.15	\$ 264,199,607.21

CONCEPTO	VENCIMIENTO (DÍAS)	2021	2020
Otros Pasivos Diferidos a Largo Plazo			
Retenciones y Contribuciones por Pagar a Largo Plazo	> 365	\$ 186,398.62	\$ 185,175.28
Servicios Personales por Pagar a Largo Plazo	> 365	1,909,525.79	1,909,525.79
Otras Cuentas por Pagar a Largo Plazo	> 365	237,542,756.74	237,542,301.14
Transferencias Otorgadas por Pagar a Largo Plazo	> 365	24,562,605.00	24,562,605.00
	Suma \$	264,201,286.15	\$ 264,199,607.21

NOTAS AL ESTADO DE ACTIVIDADES

El Estado de Actividades refleja el resultado entre el saldo total de los ingresos captados y el saldo total de los gastos incurridos por la **Secretaría de Agricultura, Ganadería y Pesca**, cuya diferencia positiva o negativa determina el ahorro o desahorro del 1 de enero al 31 de diciembre de 2021, sin considerar la inversión física en Bienes Muebles e Inmuebles, Infraestructura y Construcciones en Proceso. De esta forma el resultado durante este periodo refleja un ahorro por **\$6,619,315.53**

Ingresos y Otros Beneficios
Participaciones, Aportaciones, Convenios, Incentivos Derivados de la Colaboración Fiscal, Fondos Distintos de Aportaciones, Transferencias, Asignaciones, Subsidios y Subvenciones, y Pensiones y Jubilaciones

Al 31 de diciembre de 2021, este rubro está integrado por recursos presupuestales radicados a través de transferencias que la Secretaría de Hacienda realiza con base al presupuesto autorizado, para llevar a cabo las actividades de la **Secretaría de Agricultura, Ganadería y Pesca**.

CONCEPTO	NATURALEZA	2021	2020
Participaciones, Aportaciones, Convenios, Incentivos Derivados de la Colaboración Fiscal, Fondos Distintos de Aportaciones, Transferencias, Asignaciones, Subsidios y Subvenciones, y Pensiones y Jubilaciones			
Transferencias, Asignaciones, Subsidios y Subvenciones, y Pensiones y Jubilaciones	Acreeedora	\$ 336,689,704.37	\$ 415,187,323.45
	Suma	\$ 336,689,704.37	\$ 415,187,323.45

Otros Ingresos y Beneficios

El rubro de Otros Ingresos y Beneficios, corresponden a ingresos obtenidos, por concepto de diferencias a favor en el pago de impuestos y facturas.

CONCEPTO	NATURALEZA	2021	2020
Otros Ingresos y Beneficios			
Otros Ingresos y Beneficios Varios	Acreeedora	\$ 2.71	\$ 1.79
	Suma	\$ 2.71	\$ 1.79
Total de Ingresos y Otros Beneficios		\$ 336,689,707.08	\$ 415,187,325.24

Gastos y Otras Pérdidas

Los gastos y otras pérdidas lo integran todas las erogaciones realizadas en la operatividad, principalmente en los capítulos 1000 Servicios Personales, 2000 Materiales y Suministros, 3000 Servicios Generales y 4000 Transferencias, Asignaciones, Subsidios y Otras Ayudas.

CONCEPTO	2021	2020
Gastos y Otras Pérdidas		
Gastos de Funcionamiento		
Servicios Personales	\$ 113,654,799.23	\$ 119,276,750.30
Materiales y Suministros	13,499,520.39	61,267,738.11
Servicios Generales	73,869,939.06	67,721,882.62
Transferencias, Asignaciones, Subsidios y Otras Ayudas		
Subsidios y Subvenciones	70,564,704.49	97,168,940.05
Ayudas Sociales	25,691,300.00	26,170,000.00
Otros Gastos y Pérdidas Extraordinarias		
Estimaciones, Depreciaciones, Deterioros, Obsolescencia y Amortizaciones	5,468,961.34	88,500.00
Otros Gastos	27,321,167.04	41,247,008.93
Total de Gastos y Otras Pérdidas	\$ 330,070,391.55	\$ 412,940,820.01

Del total de los Gastos y Otras Pérdidas, se explican aquellas que en lo individual representan el 10 por ciento o más, de la totalidad de las mismas, el cual se integra de la siguiente manera: el importe de \$113,654,799.23 correspondiente a pagos de sueldos y salarios del personal que labora en **Secretaría de Agricultura, Ganadería y Pesca**; el importe de \$73,869,939.06 del capítulo 3000 Servicios Generales por el pago de mantenimiento de vehículos, equipos de aire acondicionado, 2% sobre nominas de sueldos y salarios, \$70,564,704.49, por Subsidios y Subvenciones, se deriva del apoyo a productores beneficiarios con los proyectos maíz de corazón, fortalecimiento a la producción de maíz en tiempo de siembra, reposición de equipos y artes de pesca como estímulo a la pesca responsable; correspondiente al 31 de diciembre de 2021.

Así mismo, derivado del análisis comparativo de los Gastos y Otras pérdidas al periodo cierre del ejercicio 2021, se explican las cuentas que representan una variación significativa en relación al ejercicio anterior, integrado por Servicios Personales con un decremento de \$ 5,621,951.07, Materiales y Suministros con un decremento de

\$47,768,217.72 y Subsidios y Subvenciones con un decremento de \$ 26,604,235.56, debido a que no fueron autorizados los proyectos provenientes de los recursos de convenios de reasignación; el rubro de servicios generales tuvo un incremento de \$ 6,148,056.44, derivado de la autorización del proyecto Difusión y Promoción para el Desarrollo del Campo.

NOTAS AL ESTADO DE VARIACIÓN EN LA HACIENDA PÚBLICA

La Hacienda Pública representa el importe de los bienes y derechos que son propiedad de la **Secretaría de Agricultura, Ganadería y Pesca**, dicho importe es modificado principalmente por el resultado positivo obtenido al 31 de diciembre de 2021, el cual asciende a \$ 6,619,315.53

El Estado de Variación en la Hacienda Pública muestra las modificaciones o cambios realizados en la Hacienda Pública, dichas variaciones representan las adquisiciones de bienes muebles consideradas como inversión, de la misma manera, es afectado por el resultado derivado del registro de operaciones de ejercicios anteriores por reintegros; al periodo que se informa, la Hacienda Pública refleja un saldo de \$ 283,599,709.69

Así también, es modificado por el aumento o disminución al patrimonio, derivado del registro de movimientos realizados durante el periodo que se informa. A la fecha que se informa la modificación neta positiva al patrimonio es de \$ 3,832,908.52

CONCEPTO	2021	2020
Patrimonio Contribuido		
Donaciones de Capital	\$ 1,130,511.01	\$ 1,130,511.01
Patrimonio Generado		
Resultados del Ejercicio (Ahorro/Desahorro)	6,619,315.53	2,246,505.23
Resultados de Ejercicios Anteriores	275,849,883.15	276,389,784.93
Suma	\$ 283,599,709.69	\$ 279,766,801.17

Patrimonio Contribuido

Donaciones de Capital

El importe de \$1,130,511.01 corresponde a los bienes recibidos en donación del Fideicomiso denominado Fondo de Fomento Agropecuario, que consta de: Mobiliario y equipo de Oficina, Equipo de Cómputo y de Tecnologías de la Información, Sistemas de Aire Acondicionado.

CONCEPTO	NATURALEZA	2021	2020
Patrimonio Contribuido			
Donaciones de Capital	Acreedora	\$ 1,130,511.01	\$ 1,130,511.01
Suma		\$ 1,130,511.01	\$ 1,130,511.01

Patrimonio Generado

Resultados del Ejercicio (Ahorro/Desahorro)

El resultado positivo obtenido al periodo que se informa asciende a \$ 6,619,315.53 y representa las adquisiciones de bienes muebles consideradas como inversión, así como, la disponibilidad financiera para cubrir gastos de operación

y/o inversión.

CONCEPTO	PROCEDENCIA	2021	2020
Patrimonio Generado			
Resultados del Ejercicio (Ahorro/Desahorro)	Ingresos y Otros Beneficios menos Gastos y Otras Pérdidas	\$ 6,619,315.53	\$ 2,246,505.23
	Suma	\$ 6,619,315.53	\$ 2,246,505.23

Resultados de Ejercicios Anteriores

Este rubro se integra principalmente por saldos de años anteriores, así como, por el traspaso del resultado del ejercicio anterior, efectuado al inicio del presente ejercicio; así como, reintegros de años anteriores.

CONCEPTO	PROCEDENCIA	2021	2020
Patrimonio Generado			
Resultados de Ejercicios Anteriores	Traspaso de Saldos, Transferencias, Bajas de Bienes, Reintegros, y Depuración Contable.	\$ 275,849,883.15	\$ 276,389,784.93
	Suma	\$ 275,849,883.15	\$ 276,389,784.93

NOTAS AL ESTADO DE FLUJOS DE EFECTIVO
Efectivo y Equivalentes

El análisis de los saldos inicial y final que figuran en la última parte del Estado de Flujos de Efectivo en la cuenta de efectivo y equivalentes es como sigue:

CONCEPTO	2021	2020
Bancos/Dependencias y Otros	1,621,393.76	1,727,165.86
Fondos con Afectación Específica	69,795,085.54	69,992,687.61
Suma	\$ 71,416,479.30	\$ 71,719,853.47

Al 31 de diciembre de 2021, se realizaron adquisiciones de bienes muebles con recursos presupuestales, por un importe total de \$ 12,072,350.58 mismas que a continuación de describen:

Adquisiciones de bienes muebles con recursos presupuestales:

**GOBIERNO CONSTITUCIONAL DEL ESTADO DE CHIAPAS
 SECRETARÍA DE AGRICULTURA, GANADERÍA Y PESCA
 SISTEMA CONTABLE 2021**

NOTAS A LOS ESTADOS FINANCIEROS

DEL 1o. DE ENERO AL 31 DE DICIEMBRE DE 2021

Página 12 de 24

Fecha: 18/02/2021

CONCEPTO	2021	2020
Mobiliario y Equipo de Administración	\$ 645,504.94	\$ 0.00
Mobiliario y Equipo Educativo y Recreativo	81,239.44	0.00
Equipo e Instrumental Médico y de Laboratorio	5,418,078.33	0.00
Vehículos y Equipo de Transporte	80,000.00	0.00
Maquinaria, Otros Equipos y Herramientas	5,847,527.87	0.00
Suma	\$ 12,072,350.58	\$ 0.00

A continuación, se presenta la conciliación de Flujos de Efectivo Netos de las Actividades de Operación y saldos de Resultados del Ejercicio (Ahorro/Desahorro):

CONCEPTO	2021	2020
Resultados del Ejercicio Ahorro/Desahorro	\$ 6,619,315.53	\$ 2,246,505.23
Movimientos de partidas (o rubros) que no afectan al efectivo		
Disminución de Inventarios	0.00	0.00
Flujos de Efectivo Netos de las Actividades de Operación	\$ 6,619,315.53	\$ 2,246,505.23

CONCILIACIÓN ENTRE LOS INGRESOS PRESUPUESTARIOS Y CONTABLES CORRESPONDIENTE DEL 1 DE ENERO AL 31 DE DICIEMBRE DE 2021 (Pesos)	
Total de Ingresos Presupuestarios	\$336,689,704.37
Más Ingresos Contables No Presupuestarios	2.71
Ingresos Financieros	
Incremento por Variación de Inventarios	
Disminución del Exceso de Estimaciones por Pérdida o Deterioro u	
Obsolescencia	
Disminución del Exceso de Provisiones	
Otros ingresos y Beneficios Varios	2.71
Otros Ingresos Contables no Presupuestarios	
Menos Ingresos Presupuestarios No Contables	0.00
Aprovechamientos Patrimoniales	
Ingresos Derivados de Financiamientos	
Otros ingresos Presupuestarios no Contables	
Total de Ingresos Contables	\$336,689,707.08

CONCILIACIÓN ENTRE LOS EGRESOS PRESUPUESTARIOS Y LOS GASTOS CONTABLES	
CORRESPONDIENTE DEL 1 DE ENERO AL 31 DE DICIEMBRE DE 2021	
(Pesos)	
Total de Egresos Presupuestarios	\$336,674,870.72
Menos Egresos Presupuestarios No Contables	12,073,441.80
Materias Primas y Materiales de Producción y Comercialización	
Materiales y Suministros	
Mobiliario y Equipo de Administración	645,504.94
Mobiliario y Equipo Educativo y Recreativo	81,239.44
Equipo e Instrumental Médico y de Laboratorio	5,418,078.33
Vehículos y Equipo de Transporte	80,000.00
Equipo de Defensa y Seguridad	
Maquinaria, Otros Equipos y Herramientas	5,847,527.87
Activos Biológicos	
Bienes Inmuebles	
Activos Intangibles	
Obra Pública en Bienes de Dominio Público	
Obra Pública en Bienes Propios	
Acciones y Participaciones de Capital	
Compra de Títulos y Valores	
Concesión de Préstamos	
Inversiones en Fideicomisos, Mandatos y Otros Análogos	1,091.22
Provisiones para Contingencias y Otras Erogaciones Especiales	
Amortización de la Deuda Pública	
Adeudos de Ejercicios Fiscales Anteriores (ADEFAS)	
Otros Egresos Presupuestarios No Contables	
Más Gastos Contables No Presupuestarios	5,468,962.63
Estimaciones, Depreciaciones, Deterioros, Obsolescencia y Amortizaciones	5,468,961.34
Provisiones	
Disminución de Inventarios	
Aumento por Insuficiencia de Estimaciones por Pérdida o Deterioro u Obsolescencia	
Aumento por Insuficiencia de Provisiones	
Otros Gastos	1.29
Otros Gastos Contables No Presupuestarios	
Total de Gastos Contables	\$330,070,391.55

NOTAS D E MEMORIA (CUENTAS DE ORDEN)

Las cuentas de orden se utilizan para registrar los movimientos de valores que no afecten o modifiquen el balance de la **Secretaría de Agricultura, Ganadería y Pesca**, sin embargo, su incorporación en libros es necesaria con fines de recordatorio contable, de control y en general sobre los aspectos administrativos, o bien, para consignar sus derechos o responsabilidades contingentes que puedan, o no, presentarse en el futuro.

Al 31 de diciembre de 2021, las cuentas que se manejan para efectos de estas Notas son las siguientes:

- **Contables:** Refleja las emisión de obligaciones al 31 de diciembre de 2021:

CONCEPTO	2021
Cuentas de Orden Contables	\$ 0.00
Contables	0.00
Valores	
Emisión de Obligaciones	
Avales y Garantías	
Juicios	
Contratos para Inversión Mediante Proyectos para Prestación de Servicios (PPS) y Similares	
Bienes en Concesionados o en Comodato	

- **Presupuestarias:**

- **Cuentas de Ingresos:** Las cuentas presupuestarias de ingresos que se utilizan son: Ley de Ingresos Estimada, Ley de Ingresos por Ejecutar, Modificaciones a la Ley de Ingresos Estimada. **(No aplica)**
- **Cuentas de Egresos:** Las cuentas presupuestarias de egresos que se utilizan son: Presupuesto de Egresos Aprobado, Modificaciones al Presupuesto de Egresos Aprobado, Presupuesto de Egresos por Ejercer, Presupuesto de Egresos Comprometido, Presupuesto de Egresos Devengado, Presupuesto de Egresos Ejercido y Presupuesto de Egresos Pagado, a continuación se presenta el total del presupuesto de **Secretaría de Agricultura, Ganadería y Pesca**.

CONCEPTO	2021
Cuentas de Orden Presupuestarias	
Cuentas de Egresos	
Presupuesto de Egresos Aprobado	227,336,922.40
Modificaciones al Presupuesto de Egresos Aprobado	109,352,781.97
Presupuesto de Egresos por Ejercer	14,833.65
Presupuesto de Egresos Comprometido	0.00
Presupuesto de Egresos Devengado	2,058,181.76
Presupuesto de Egresos Ejercido	4,820,595.88
Presupuesto de Egresos Pagado	329,796,093.08

NOTAS DE GESTIÓN ADMINISTRATIVA

1.- Introducción

Secretaría de Agricultura, Ganadería y Pesca; es una dependencia del poder ejecutivo del Estado de Chiapas, que tiene como objetivo reactivar la economía del sector agropecuario y acuícola - pesquero, mediante el crecimiento integral de las cadenas de valor desde su producción, transformación y comercialización, en concordancia con las políticas públicas del Plan Nacional de Desarrollo 2019 -2024.

La Secretaría de Agricultura, Ganadería y Pesca es la instancia facultada para establecer y dirigir las políticas en materia de agricultura, ganadería y pesca de conformidad con los objetivos, metas y lineamientos que determine el titular del poder ejecutivo.

MISIÓN

Impulsar el desarrollo agropecuario y acuícola – pesquero, mediante la preservación y aprovechamiento racional de los recursos naturales con potencial productivo, aplicando esquemas de reconversión productiva, tecnologías innovadoras, investigación, organización, capacitación y asistencia técnica integral, financiamiento y comercialización, que propicien incrementos en su producción y productividad, para alcanzar la seguridad agroalimentaria, autosuficiencia, competitividad y desarrollo sostenible del campo.

VISIÓN

Ser una dependencia eficiente y eficaz, que fortalezca el crecimiento de la actividad económica primaria del Estado, mediante programas y proyectos productivos sustentables para transitar hacia un Desarrollo Rural Sostenible.

2.- Panorama Económico y Financiero

La situación económica y financiera de la **Secretaría de Agricultura, Ganadería y Pesca** periodo que se informa durante el periodo que se informa; debido a que fueron tomados encuentra todos los lineamientos y normas emitidos por el Consejo Nacional de Armonización Contable (CONAC), y los recursos ministrados por la Secretaría de Hacienda fueron presupuestados y erogados de manera adecuada tanto presupuestal, contable y financiera.

3.- Autorización e Historia

a) *Fecha de Creación*

Secretaría de Agricultura, Ganadería y Pesca; fue creada el 07 de Marzo del 2006, mediante publicación Número 1156-A-2009-B en el periódico oficial Número 400 tomo II.

La finca La Chacona San Isidro y Corral de Piedra, estaba destinada a la Secretaría de Educación Pública para el funcionamiento de la Escuela Práctica de Agricultura Mactumactzá, pero el 27 de enero de 1949 fue desincorporada y se autorizó por acuerdo presidencial y por medio de bienes nacionales, donarla al gobierno del Estado, estableciendo un laboratorio de inseminación artificial para fomentar el incremento de la Ganadería en el Estado.

En el periodo de 1952-1957, las actividades del Centro Demostrativo Agropecuario estaban enfocadas fundamentalmente al sector agropecuario, con el propósito de promover acciones para mejorar el nivel de vida del campesino.

El 10 de agosto de 1977, mediante decreto no. 114, publicado alcance al periódico oficial no. 32, se expide la Ley Orgánica de la Administración Pública del Estado y se crea la Secretaría de Desarrollo.

Económico, cuyo objetivo primordial es planear, programar, ejecutar, supervisar y controlar el desarrollo económico en las áreas de la agricultura, ganadería, silvicultura, pesca, industria, comercio, artesanías y servicios, absorbiendo las

actividades de la dirección de Agricultura y Ganadería.

El 25 de mayo de 1983, mediante decreto 103, publicado en alcance al periódico oficial no. 21, se establecen las bases de organización de la Administración Pública Central y Paraestatal del Estado, modificándose la denominación de la Secretaría de Desarrollo Económico a quedar como Secretaría de Desarrollo Rural, cuyo objetivo central es el estudio de las zonas marginadas rurales en el Estado, así como promover su desarrollo, planear, estructurar y fortalecer los planes de desarrollo agrícola, pecuario, forestal, frutícola, pesca y recursos del mar.

El 08 de Marzo de 1988, mediante decreto no. 08 publicado en el periódico oficial no. 01 se modifica la denominación Secretaría de Desarrollo Rural hasta quedar como Secretaría de Desarrollo Rural y Fomento Económico, cuyo objetivo central, es el de proponer, ejecutar, dar seguimiento y evaluar las políticas y programas relativos al fomento de la actividad, agrícola, pecuaria, silvícola frutícola, hortícola, apícola florícola y piscícola; así como al fomento de la actividad económica como la artesanal, turística, comercial e industrial.

El 24 de enero de 1990, mediante decreto no. 16 publicado en el periódico oficial no. 58, se modifica la denominación de la Secretaría de Desarrollo Rural y Fomento Económico y queda como Secretaría de Desarrollo Rural, cuyo objetivo primordial es el de promover la normatividad y propagación de la de producción agrícola, ganadera, forestal, pesquera e hidráulica, así como el fomento de la agroindustria industria rural y en general la atención y solución de los problemas rurales de la entidad separándose las actividades relativas al fomento económico.

El 04 de noviembre de 1991, mediante decreto no. 03 publicado en el periódico oficial no. 167, se modifica la denominación de las Secretaría de Desarrollo Rural a quedar como Secretaría de Desarrollo Rural y Ecología.

El 31 de Marzo de 1997, mediante decreto no. 06, se modifica la denominación Secretaría de Desarrollo Rural y Ecología y queda como Secretaría de Agricultura y Ganadería.

El 08 de Marzo del 2000, mediante modificaciones a la Ley Orgánica Pública estatal, publicada en el periódico oficial número 001, se cambia la denominación de la Secretaría de Agricultura y Ganadería por la de Secretaría de Desarrollo Rural.

Mediante modificaciones a la Ley Orgánica de la Administración Pública Estatal, publicada en el periódico oficial número 400 tomo II del día jueves 07 de Marzo del año 2006, se cambia la denominación de la Secretaría de Desarrollo Rural por la de Secretaría del Campo.

Con fecha 08 de diciembre de 2018 se lleva a cabo modificaciones a la Ley Orgánica de la Administración Pública Estatal, publicada en el periódico oficial número 414 tomo III, fusionando la Secretaría del Campo con la Secretaría de pesca y Acuicultura para formar la Secretaría de Agricultura, Ganadería y Pesca.

b) Principales Cambios en su Estructura

Con dictamen SH/CGRH/DEO/116/2020 se crea la Coordinación de financiamiento y comercialización agropecuaria y agroindustrial, así como la Unidad de transparencia.

Con dictamen SH/CGRH/DEO/133/2021 se autoriza la fusión de las áreas de recursos financieros y contabilidad y área de tesorería para crear el área de recursos financieros

Con dictamen SH/CGRH/DEO/166/2021 se autoriza la fusión de las áreas de control y seguimiento y área de desarrollo y evaluación, para crear el área de control y seguimiento y evaluación.

4.- Organización y Objeto Social

a) Objeto Social

La **Secretaría de Agricultura, Ganadería y Pesca**, tiene como objeto fundamental promover y fomentar en la Entidad acciones de evaluación, capacitación, asistencia técnica, organización de productores, comercialización de los

productos, protección de los recursos forestales, de reconversión productiva y agroindustrial; así como incentivar y fomentar la producción y la productividad agrícola, ganadera y pesquera para mejorar el nivel de vida de la población rural del Estado.

b) Principal Actividad

- Coadyuvar a la reconversión productiva mediante la producción y entrega plantas Frutícolas, Hortícolas, Florícolas y Agroindustriales con calidad genética, identidad varietal y Fito sanidad garantizada.
- desarrollar las capacidades técnico-productivas y organizacionales de los productores y sus unidades de producción primaria agrícola, pecuaria, de pesca y acuícolas
- fortalecer a las personas físicas o morales dedicadas a actividades primarias agrícolas, pecuarias, de pesca y acuícolas.
- Apoyo con maquinaria pesada para la construcción y rehabilitación de obras de infraestructura agropecuaria, como son obras de captación de agua pluvial (bordos y jagüeyes), caminos saca cosechas, habilitación de superficies con vocación productiva mediante el subsuelo, nivelación destronque y terraplén.
- Apoyar a los productores ganaderos para la obtención del permiso para la entrada del Ganado Bovinos al Estado
- Impulsar la acuicultura social responsable, mediante la producción de material biológico y servicios técnicos que permitan el adecuado desarrollo de la acuicultura y la pesca, generando empleos directos, indirectos e ingresos al sector pesquero de Chiapas.
- Impulsar y promover el desarrollo de la acuicultura social y comercial responsable, mediante el cultivo y engorda de especies de Mojarra Tilapia para aprovechar al máximo los recursos disponibles agua y tierras ociosas existentes en las comunidades a fin de satisfacer las necesidades de alimentación y mejorar con ello la calidad de vida.
- Apoyar con capacitación y asistencia técnica a las organizaciones pesqueras y acuícolas que lo soliciten o que se detecten con deficiencias e impidan su óptimo funcionamiento en aspectos de administración, contabilidad, regulación fiscal y legal, logrando con ello la consolidación a la autosuficiencia como organización pesquera.
- Coadyuvar al ordenamiento y regulación del sector en el Estado de Chiapas, otorgando artes de pesca autorizadas con la finalidad de que los pescadores practiquen la actividad de manera responsable.
- Apoyar a productores y agroproductores del campo proporcionándoles capacitación, asistencia y asesoría comercial, valor agregado, etc, para cumplir sus planes de negocios en comercialización, estudios de mercado, fluctuaciones de precios, etc. desarrollando así sus conocimientos, logrando ampliar sus habilidades comerciales en cuanto a la apertura de nuevos clientes y canales de comercialización. Fortalecer y actualizar los conocimientos básicos productivos y comerciales de los productores.
- Fortalecer la Imagen Comercial de los agroproductos chiapanecos y proporcionarles una ventaja competitiva, declarando la información comercial y sanitaria que debe contener el etiquetado en alimentos y bebidas agropecuarias no alcohólicas pre envasadas de fabricación nacional
- Otorgar apoyos directos en el pago de la certificación a productores con cultivos en producción para: orgánicos, transición y buenas prácticas agrícolas. Fortalecer e impulsar la producción orgánica y en transición de los productos chiapanecos para generar oportunidades y apertura de nichos de mercado.

c) Ejercicio Fiscal

2021

d) Régimen Jurídico

La **Secretaría de Agricultura, Ganadería y Pesca**; es una Dependencia del Poder Ejecutivo del Estado de Chiapas sin fines de lucro, cuya actividad económica es la administración pública estatal en general, y se encuentra inscrita ante el Servicio de Administración Tributaria con el R.F.C. GEC-850101-3X9 a nombre del Gobierno del Estado de Chiapas, quien se encarga de realizar todas las obligaciones fiscales que se generen.

Presentar la declaración y pago provisional mensual de retenciones de impuestos sobre la renta (ISR), y sueldos y salarios.

- Presentar la declaración anual donde se informe sobre las retenciones de los trabajadores que recibieron sueldos y salarios, y trabajadores asimilados a salarios.
- Presentar declaración informativa anual de subsidio al empleo.
- Presentar declaración informativa mensual de proveedores por tasas de IVA y de IEPS.

e) Consideraciones Fiscales del Ente

La **Secretaría de Agricultura, Ganadería y Pesca**, se ubica dentro de las personas morales a que se refiere el artículo 95 y 102 de la LISR, pero tiene otras obligaciones como:

- Presentar la declaración y pago provisional de retenciones de ISR por Sueldos y Salarios
- INFONAVIT
- IMSS
- 2% Impuesto Sobre Nóminas
- 10% de ISR por Arrendamientos de Inmuebles
- 2% Impuesto Sobre Nóminas a prestadores de servicios

f) Estructura Organizacional Básica

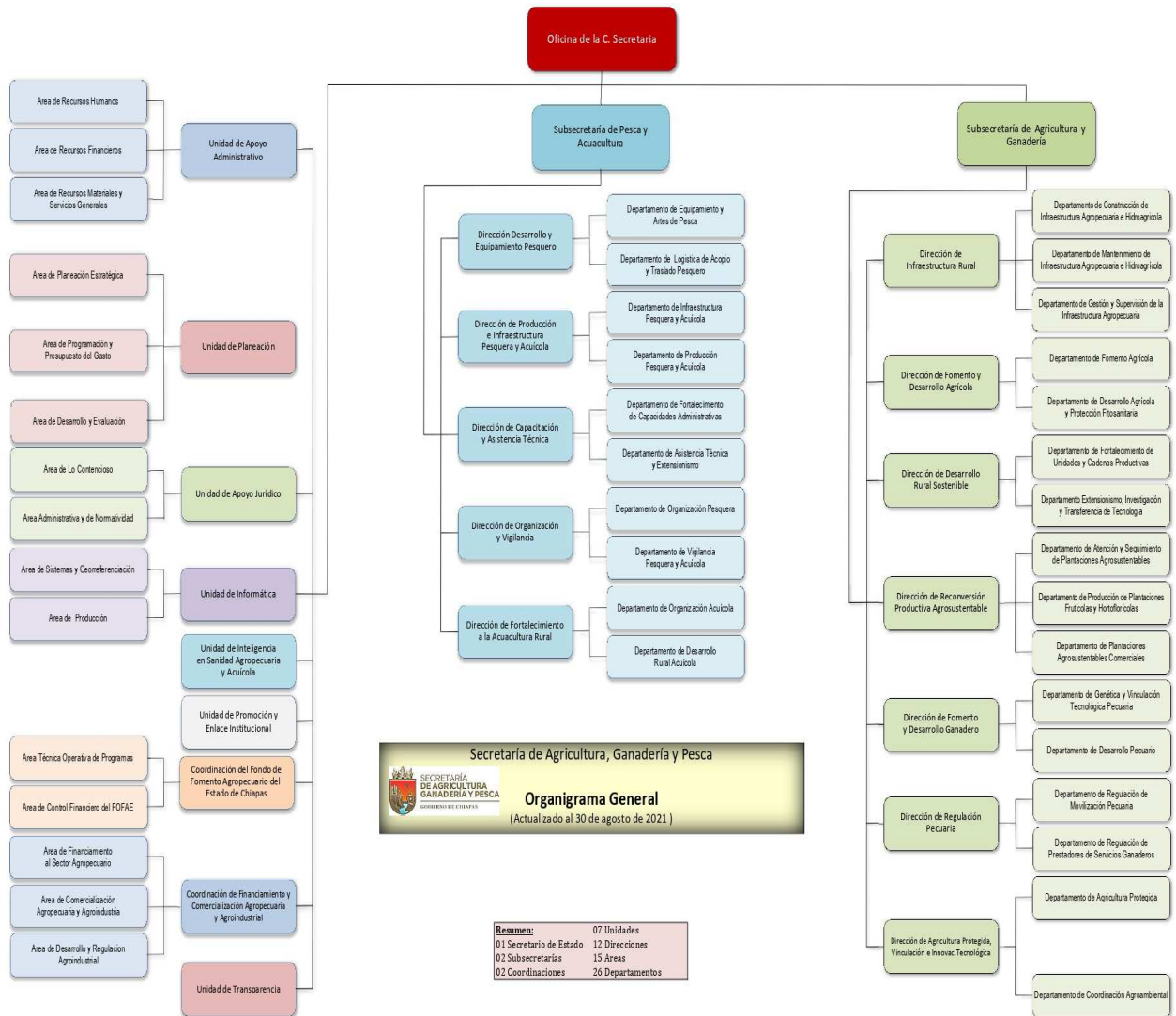

g) Fideicomisos, Mandatos y Análogos de los cuales es Fideicomitente o Fideicomisario

- * Fondo Estatal de Desarrollo comercial, Agropecuario y Agroindustrial. (FEDCAA)
- * Fideicomiso de Apoyo a las Necesidades de las Cafeticultores del Estado de Chiapas. (FANCAFE)
- * Fondo de Fomento Agropecuario (FOFAE)

5.- Bases de Preparación de los Estados Financieros

Para llevar a cabo la preparación de los Estados Financieros del presente ejercicio se consideró lo siguiente:

a) Si se ha observado la normatividad emitida por el CONAC y las disposiciones legales aplicables.

Se ha observado en cierta medida la Normatividad emitida por el CONAC y la Ley General de Contabilidad

Gubernamental (LGCG), para la emisión de los estados financieros.

b) La normatividad aplicada para el reconocimiento, valuación y revelación de los diferentes rubros de la información financiera, así como las bases de medición utilizadas para la elaboración de los estados financieros; por ejemplo: costo histórico, valor de realización, valor razonable, valor de recuperación o cualquier otro método empleado y los criterios de aplicación de los mismos.

Todas las cuentas que afectan económicamente a la Secretaría de Agricultura, Ganadería y Pesca, están cuantificados en términos monetarios y se registran al costo histórico. El costo histórico de las operaciones corresponde al monto erogado para su adquisición conforme a la documentación contable original justificativa y comprobatoria.

c) Postulados básicos.

Las bases de preparación de los estados financieros de Secretaría de Agricultura, Ganadería y Pesca, aplican los postulados básicos siguientes:

- 1.- Sustancia Económica
- 2.- Entes Públicos
- 3.- Existencia Permanente
- 4.- Revelación Suficiente
- 5.- Importancia Relativa
- 6.- Registro e Integración Presupuestaria
- 7.- Consolidación de la Información Financiera
- 8.- Devengo Contable
- 9.- Valuación
- 10.- Dualidad Económica
- 11.- Consistencia

d) Normatividad supletoria. En caso de emplear varios grupos de normatividades (normatividades supletorias), deberá realizar la justificación razonable correspondiente, su alineación con los PBCG y a las características cualitativas asociadas descritas en el MCCG (documentos publicados en el Diario Oficial de la Federación, agosto 2009). (No Aplica)

e) Para las Entidades que por primera vez estén implementando la base devengado de acuerdo a la Ley de Contabilidad; deberán considerar políticas de reconocimientos, plan de implementación, presentar los últimos estados financieros con la Normatividad anteriormente utilizada. (No Aplica)

6.- Políticas de Contabilidad Significativas

(No Aplica)

7.- Posición en Moneda Extranjera y Protección por Riesgo Cambiario

(No Aplica)

8.- Reporte Analítico del Activo

El estado analítico del activo, muestra la variación entre el saldo final y el saldo inicial del periodo. Al 31 de diciembre de 2021, se reporta una variación positiva de \$ 3,234,819.43, el cual es mayor en comparación al ejercicio 2020.

La variación que presenta el activo, se integra de la siguiente manera:

a) La variación negativa por \$ 303,374.17 del rubro efectivo y equivalentes se debe al pago de proveedores y contratistas.

GOBIERNO CONSTITUCIONAL DEL ESTADO DE CHIAPAS
SECRETARÍA DE AGRICULTURA, GANADERÍA Y PESCA
SISTEMA CONTABLE 2021

NOTAS A LOS ESTADOS FINANCIEROS

DEL 1o. DE ENERO AL 31 DE DICIEMBRE DE 2021

Página **22** de **24**

Fecha: 18/02/2021

- b) La variación negativa por \$ 2,813.06 del rubro Derechos a Recibir Efectivo o Equivalentes se debe a la amortización de su saldo.
- c) La variación positiva por \$ 4,347,679.11 de Inversiones Financieras a Largo Plazo se deriva de la actualización del saldo de la cuenta fideicomisos, mandatos y análogos.
- d) La variación negativa por \$ 8.47 Derechos a Recibir Efectivo o Equivalentes a Largo Plazo, se deriva de la amortización de su saldo.
- e) La variación positiva por \$ 7,888,694.24 de Bienes Muebles se deriva de la adquisición con recursos presupuestales de Mobiliario y Equipo, Mobiliario y Equipo Educativo y Recreativo, Equipo e Instrumental Médico y de Laboratorio, vehículos y Equipo de Transporte y Maquinaria, Otros Equipos y Herramientas

CONCEPTO	SALDO INICIAL	CARGOS DEL PERIODO	ABONOS DEL PERIODO	SALDO FINAL	VARIACIÓN DEL PERIODO
ACTIVO	559,013,469.56	896,413,315.66	893,178,496.23	562,248,288.99	3,234,819.43
Activo Circulante	71,724,412.91	764,100,491.27	764,406,678.50	71,418,225.68	(306,187.23)
Efectivo y Equivalentes	71,719,853.47	762,850,141.97	763,153,516.14	71,416,479.30	(303,374.17)
Derechos a Recibir Efectivo o Equivalentes	4,559.44	1,250,349.30	1,253,162.36	1,746.38	(2,813.06)
Activo No Circulante	487,289,056.65	132,312,824.39	128,771,817.73	490,830,063.31	3,541,006.66
Inversiones Financieras a Largo Plazo	24,037,693.14	54,440,528.33	58,788,207.44	19,690,014.03	(4,347,679.11)
Derechos a Recibir Efectivo o Equivalentes a Largo Plazo	197,592,965.24	1,352,666.67	1,352,675.14	197,592,956.77	(8.47)
Bienes Inmuebles, Infraestructura y Construcciones en Proceso	53,694,824.42	0.00	0.00	53,694,824.42	0.00
Bienes Muebles	170,702,080.22	29,779,595.25	21,890,901.01	178,590,774.46	7,888,694.24
Activos Intangibles	370,164.75	261,999.14	261,999.14	370,164.75	0.00
Depreciación, Deterioro y Amortización Acumulada de Bienes	(691,677.60)	0.00	0.00	(691,677.60)	0.00
Activos Diferidos	41,583,006.48	2,122.00	2,122.00	41,583,006.48	0.00

9.- Fideicomisos, Mandatos y Análogos

CONCEPTO	VENCIMIENTO(DÍAS)	2021	2020
Fideicomisos, Mandatos y Contratos Análogos			
Fondo Estatal de Desarrollo comercial, Agropecuario y Agroindustrial. (FEDCAA)	> 365	\$ 17,529,478.35	\$ 21,021,945.57
Fideicomiso de Apoyo a las Necesidades de las Cafeticultores del Estado de Chiapas. (FANCAFE)	> 365	837,358.99	837,358.99
Fondo de Fomento Agropecuaria (FOFAE)	> 365	32,553.69	887,765.58
	Suma	\$ 18,399,391.03	\$ 22,747,070.14

10.- Reporte de la Recaudación

(No Aplica)

11.- Información sobre la Deuda y el Reporte Analítico de la Deuda

(No Aplica)

12.- Calificaciones Otorgadas

(No Aplica)

13.- Proceso de Mejora

a) Principales Políticas de Control Interno

- Manual de Procedimientos: Indica los procedimientos a seguir de forma ordenada en el desarrollo de las actividades; evitando duplicidad de esfuerzos.
- Ley General de Contabilidad Gubernamental (LGCG): Establece los criterios generales que rigen la contabilidad gubernamental y la emisión de información financiera, incluyendo la presupuestaria y programática en forma razonable y transparente.
- Normatividad Contable: Tiene por objeto efectuar el registro contable de los recursos públicos y la preparación de informes financieros de forma armonizada, que dan transparencia para la interpretación, evaluación, fiscalización y entrega de informes; regulando las operaciones contables.
- Normas Presupuestarias: Indica cómo se ejecuta el gasto público, administrándolo con eficiencia, eficacia, economía, transparencia y honradez, para rendir cuentas de los recursos públicos, así mismo contribuir a fortalecer la armonización presupuestaria y contable.

b) Medidas de Desempeño Financiero, Metas y Alcance

1.- Se continúa trabajando en el cambio trascendental que es el proceso de armonización contable para atender en tiempo y forma el nuevo esquema de la contabilidad gubernamental, y generando así los beneficios en materia de información financiera, transparencia y rendición de cuentas.

14.- Información por Segmentos

(No Aplica)

15.- Eventos Posteriores al Cierre

(No Aplica)

16.- Partes Relacionadas

“No existen partes relacionadas que pudieran ejercer influencia significativa sobre la toma de decisiones financieras y operativas”.

17.- Responsabilidad sobre la Presentación Razonable de la Información Contable

“Bajo protesta de decir verdad declaramos que los Estados Financieros y sus Notas, son razonablemente correctos y son responsabilidad del emisor”.

SISTEMA CONTABLE 2021

ESTADO ANALÍTICO DE INGRESOS/CON RECURSOS DEL EJERCICIO

DEL 1o. DE ENERO AL 31 DE DICIEMBRE DE 2021

Página 1 de 1

Fecha:

21/02/2022

RUBRO DE INGRESOS	INGRESO					DIFERENCIA
	ESTIMADO	AMPLIACIONES Y REDUCCIONES	MODIFICADO	DEVENGADO	RECAUDADO	(RECAUDADO - ESTIMADO)
Impuestos	0.00	0.00	0.00	0.00	0.00	0.00
Cuotas y Aportaciones de Seguridad Social	0.00	0.00	0.00	0.00	0.00	0.00
Contribuciones de Mejoras	0.00	0.00	0.00	0.00	0.00	0.00
Derechos	0.00	0.00	0.00	0.00	0.00	0.00
Productos	0.00	0.00	0.00	0.00	0.00	0.00
Aprovechamientos	0.00	0.00	0.00	0.00	0.00	0.00
Ingresos por Venta de Bienes, Prestación de Servicios y Otros Ingresos	0.00	0.00	0.00	0.00	0.00	0.00
Participaciones, Aportaciones, Convenios, Incentivos Derivados de la Colaboración Fiscal y Fondos Distintos de Aportaciones	0.00	0.00	0.00	0.00	0.00	0.00
Transferencias, Asignaciones, Subsidios y Subvenciones, y Pensiones y Jubilaciones	0.00	0.00	0.00	0.00	0.00	0.00
Ingresos Derivados de Financiamientos	0.00	0.00	0.00	0.00	0.00	0.00
Total	0.00	0.00	0.00	0.00	0.00	0.00
Ingresos Excedentes						0.00

RUBRO DE INGRESOS	INGRESO					DIFERENCIA
	ESTIMADO	AMPLIACIONES Y REDUCCIONES	MODIFICADO	DEVENGADO	RECAUDADO	(RECAUDADO - ESTIMADO)
Ingresos del Poder Ejecutivo Federal o Estatal y de los Municipios	0.00	0.00	0.00	0.00	0.00	0.00
Impuestos	0.00	0.00	0.00	0.00	0.00	0.00
Cuotas y Aportaciones de Seguridad Social	0.00	0.00	0.00	0.00	0.00	0.00
Contribuciones de Mejoras	0.00	0.00	0.00	0.00	0.00	0.00
Derechos	0.00	0.00	0.00	0.00	0.00	0.00
Productos	0.00	0.00	0.00	0.00	0.00	0.00
Aprovechamientos	0.00	0.00	0.00	0.00	0.00	0.00
Participaciones, Aportaciones, Convenios, Incentivos Derivados de la Colaboración Fiscal y Fondos Distintos de Aportaciones	0.00	0.00	0.00	0.00	0.00	0.00
Transferencias, Asignaciones, Subsidios y Subvenciones, y Pensiones y Jubilaciones	0.00	0.00	0.00	0.00	0.00	0.00
Ingresos de los Entes públicos de los Poderes Legislativo y Judicial, de los Órganos Autónomos y del Sector Paraestatal o Paramunicipal, así como de las Empresas Productivas del Estado	0.00	0.00	0.00	0.00	0.00	0.00
Cuotas y Aportaciones de Seguridad Social	0.00	0.00	0.00	0.00	0.00	0.00
Productos	0.00	0.00	0.00	0.00	0.00	0.00
Ingresos por Venta de Bienes, Prestación de Servicios y Otros Ingresos	0.00	0.00	0.00	0.00	0.00	0.00
Transferencias, Asignaciones, Subsidios y Subvenciones, y Pensiones y Jubilaciones	0.00	0.00	0.00	0.00	0.00	0.00
Ingresos Derivados de Financiamiento	0.00	0.00	0.00	0.00	0.00	0.00
Ingresos Derivados de Financiamientos	0.00	0.00	0.00	0.00	0.00	0.00
Total	0.00	0.00	0.00	0.00	0.00	0.00
Ingresos Excedentes						0.00

NO APLICA

ESTADO ANALÍTICO DEL EJERCICIO DEL PRESUPUESTO DE EGRESOS CLASIFICACIÓN POR OBJETO DEL GASTO
(CAPITULOS Y CONCEPTOS)
DEL 1 DE ENERO AL 31 DE DICIEMBRE DE 2021

(Pesos)

RPA-1

CAPG	CG	DESCRIPCIÓN	PRESUPUESTO DE EGRESOS					SUBEJERCICIO
			APROBADO	AMPLIACIONES - REDUCCIONES	MODIFICADO	DEVENGADO	PAGADO	
1000		Servicios Personales.	112,386,686.54	1,274,312.69	113,660,999.23	113,654,799.23	112,497,514.89	6,200.00
	1100	Remuneraciones al Personal de Carácter Permanente.	42,472,300.80	57,564.47	42,529,865.27	42,529,865.27	42,268,010.94	0.00
	1200	Remuneraciones al Personal de Carácter Transitorio.	10,814,682.00	1,398,587.50	12,213,269.50	12,207,069.50	12,188,450.90	6,200.00
	1300	Remuneraciones Adicionales y Especiales.	38,315,389.09	-1,255,096.70	37,060,292.39	37,060,292.39	36,974,120.32	0.00
	1400	Seguridad Social.	7,462,891.97	840,045.15	8,302,937.12	8,302,937.12	7,569,385.40	0.00
	1500	Otras Prestaciones Sociales y Económicas.	8,906,208.00	370,841.30	9,277,049.30	9,277,049.30	9,246,033.52	0.00
	1700	Pago de Estímulos a Servidores Públicos.	4,415,214.68	-137,629.03	4,277,585.65	4,277,585.65	4,251,513.81	0.00
2000		Materiales y Suministros.	13,539,265.09	-36,425.66	13,502,839.43	13,499,520.39	12,333,698.51	3,319.04
	2100	Materiales de Administración, Emisión de Documentos y Artículos Oficiales.	828,090.45	-258,841.75	569,248.70	566,867.47	564,623.80	2,381.23
	2200	Alimentos y Utensilios.	1,120,151.62	-50,813.76	1,069,337.86	1,069,336.53	1,028,422.81	1.33
	2300	Materias Primas y Materiales de Producción y Comercialización	3,120,651.99	72,100.96	3,192,752.95	3,192,752.95	3,162,802.99	0.00
	2400	Materiales y Artículos de Construcción y de Reparación.	1,336,648.79	-293,845.50	1,042,803.29	1,042,570.14	702,151.88	233.15
	2500	Productos Químicos, Farmacéuticos y de Laboratorio.	1,972,280.84	324,005.39	2,296,286.23	2,296,286.23	1,748,399.68	0.00
	2600	Combustibles, Lubricantes y Aditivos.	3,738,078.51	260,430.12	3,998,508.63	3,998,508.63	3,973,564.75	0.00
	2700	Vestuario, Blancos, Prendas de Protección y Artículos Deportivos.	256,054.10	87,409.76	343,463.86	343,463.86	266,970.70	0.00
	2900	Herramientas, Refacciones y Accesorios Menores.	1,167,308.79	-176,870.88	990,437.91	989,734.58	886,761.90	703.33
3000		Servicios Generales.	14,264,056.56	59,611,197.11	73,875,253.67	73,869,939.06	72,228,303.03	5,314.61
	3100	Servicios Básicos.	5,135,642.51	-721,142.53	4,414,499.98	4,410,027.50	4,255,288.50	4,472.48
	3200	Servicios de Arrendamiento.	368,906.70	-30,379.95	338,526.75	338,526.75	282,654.03	0.00
	3300	Servicios Profesionales, Científicos, Técnicos y Otros Servicios.	1,292,891.70	6,110,373.32	7,403,265.02	7,403,265.02	7,243,312.00	0.00
	3400	Servicios Financieros, Bancarios y Comerciales.	360,000.00	-400.00	359,600.00	359,600.00	359,600.00	0.00
	3500	Servicios de Instalación, Reparación, Mantenimiento y Conservación.	1,578,663.01	130,075.93	1,708,738.94	1,708,681.15	1,621,297.47	57.79
	3600	Servicios de Comunicación Social y Publicidad.	111,350.00	7,474,061.68	7,585,411.68	7,585,411.68	7,572,599.94	0.00
	3700	Servicios de Traslado y Viáticos.	1,187,218.41	35,018.17	1,222,236.58	1,222,236.58	1,201,030.58	0.00
	3800	Servicios Oficiales.	1,760,000.00	46,742,381.83	48,502,381.83	48,501,597.49	47,995,752.49	784.34
	3900	Otros Servicios Generales.	2,469,384.23	-128,791.34	2,340,592.89	2,340,592.89	1,696,768.02	0.00



GOBIERNO DEL ESTADO DE CHIAPAS
RAMO O DEPENDENCIA: Secretaría de Agricultura, Ganadería y Pesca

ESTADO ANALÍTICO DEL EJERCICIO DEL PRESUPUESTO DE EGRESOS CLASIFICACIÓN POR OBJETO DEL GASTO
(CAPITULOS Y CONCEPTOS)
DEL 1 DE ENERO AL 31 DE DICIEMBRE DE 2021

(Pesos)

RPA-1

CAPG	CG	DESCRIPCIÓN	PRESUPUESTO DE EGRESOS					SUB EJERCICIO
			APROBADO	AMPLIACIONES - REDUCCIONES	MODIFICADO	DEVENGADO	PAGADO	
4000		Transferencias, Asignaciones, Subsidios y Otras Ayudas.	29,259,300.00	66,996,704.49	96,256,004.49	96,256,004.49	96,256,004.49	0.00
	4300	Subsidios y Subvenciones.	3,936,500.00	66,628,204.49	70,564,704.49	70,564,704.49	70,564,704.49	0.00
	4400	Ayudas Sociales.	25,322,800.00	368,500.00	25,691,300.00	25,691,300.00	25,691,300.00	0.00
5000		Bienes Muebles, Inmuebles e Intangibles.	12,613.58	12,631,993.97	12,644,607.55	12,644,607.55	9,730,572.16	0.00
	5100	Mobiliario y Equipo de Administración.	0.00	848,891.83	848,891.83	848,891.83	114,965.18	0.00
	5200	Mobiliario y Equipo Educativo y Recreativo.	0.00	81,239.44	81,239.44	81,239.44	0.00	0.00
	5300	Equipo e Instrumental Médico y de Laboratorio.	0.00	5,699,158.55	5,699,158.55	5,699,158.55	3,772,599.79	0.00
	5400	Vehículos y Equipo de Transporte.	0.00	80,000.00	80,000.00	80,000.00	80,000.00	0.00
	5600	Maquinaria, Otros Equipos y Herramientas.	12,613.58	5,922,704.15	5,935,317.73	5,935,317.73	5,763,007.19	0.00
7000		Inversiones Financieras y Otras Provisiones.	57,875,000.63	-31,125,000.63	26,750,000.00	26,750,000.00	26,750,000.00	0.00
	7500	Inversiones en Fideicomisos, Mandatos y Otros Análogos.	25,875,000.00	875,000.00	26,750,000.00	26,750,000.00	26,750,000.00	0.00
	7900	Provisiones para Contingencias y Otras Erogaciones Especiales.	32,000,000.63	-32,000,000.63	0.00	0.00	0.00	0.00
TOTAL DEL GASTO:			227,336,922.40	109,352,781.97	336,689,704.37	336,674,870.72	329,796,093.08	14,833.65



GOBIERNO DEL ESTADO DE CHIAPAS

RAMO O DEPENDENCIA: Secretaría de Agricultura, Ganadería y Pesca

ESTADO ANALÍTICO DEL EJERCICIO DEL PRESUPUESTO DE EGRESOS CLASIFICACIÓN ECONÓMICA POR TIPO
DE GASTO
DEL 1 DE ENERO AL 31 DE DICIEMBRE DE 2021

(Pesos)

RPA-2

CONCEPTO	PRESUPUESTO DE EGRESOS					SUBEJERCICIO
	APROBADO	AMPLIACIONES - REDUCCIONES	MODIFICADO	DEVENGADO	PAGADO	
GASTO CORRIENTE	173,045,755.81	83,016,880.23	256,062,636.04	256,059,927.39	253,018,928.74	2,708.65
GASTO DE CAPITAL	54,291,166.59	26,335,901.74	80,627,068.33	80,614,943.33	76,777,164.34	12,125.00
AMORTIZACIÓN DE LA DEUDA Y DISMINUCIÓN DE PASIVOS	0.00	0.00	0.00	0.00	0.00	0.00
PENSIONES Y JUBILACIONES	0.00	0.00	0.00	0.00	0.00	0.00
PARTICIPACIONES	0.00	0.00	0.00	0.00	0.00	0.00
TOTAL DEL GASTO:	227,336,922.40	109,352,781.97	336,689,704.37	336,674,870.72	329,796,093.08	14,833.65



GOBIERNO CONSTITUCIONAL DEL ESTADO DE CHIAPAS
RAMO O DEPENDENCIA: Secretaría de Agricultura, Ganadería y Pesca
ESTADO ANALÍTICO DEL EJERCICIO DEL PRESUPUESTO DE EGRESOS EN CLASIFICACIÓN
ADMINISTRATIVA/ORGANISMO
DEL 1 DE ENERO AL 31 DE DICIEMBRE DE 2021

(Pesos)

RPA-3

CONCEPTO	PRESUPUESTO DE EGRESOS					SUBEJERCICIO
	APROBADO	AMPLIACIONES - REDUCCIONES	MODIFICADO	DEVENGADO	PAGADO	
TOTAL	227,336,922.40	109,352,781.97	336,689,704.37	336,674,870.72	329,796,093.08	14,833.65
PODER EJECUTIVO	227,336,922.40	109,352,781.97	336,689,704.37	336,674,870.72	329,796,093.08	14,833.65
Secretaría de Agricultura, Ganadería y Pesca	227,336,922.40	109,352,781.97	336,689,704.37	336,674,870.72	329,796,093.08	14,833.65



GOBIERNO CONSTITUCIONAL DEL ESTADO DE CHIAPAS
RAMO O DEPENDENCIA: Secretaría de Agricultura, Ganadería y Pesca
ESTADO ANALÍTICO DEL EJERCICIO DEL PRESUPUESTO DE EGRESOS EN CLASIFICACIÓN
ADMINISTRATIVA/ENTIDADES
DEL 1 DE ENERO AL 31 DE DICIEMBRE DE 2021

(Pesos)

RPA-5

CONCEPTO	PRESUPUESTO DE EGRESOS					SUBEJERCICIO
	APROBADO	AMPLIACIONES - REDUCCIONES	MODIFICADO	DEVENGADO	PAGADO	
ENTIDADES PARAESTATALES Y FIDEICOMISOS NO EMPRESARIALES Y NO FINANCIEROS	NO APLICA					
INSTITUCIONES PÚBLICAS DE SEGURIDAD SOCIAL	NO APLICA					
ENTIDADES PARAESTATALES EMPRESARIALES NO FINANCIERAS CON PARTICIPACION ESTATAL MAYORITARIA	NO APLICA					



GOBIERNO DEL ESTADO DE CHIAPAS

RAMO O DEPENDENCIA: Secretaría de Agricultura, Ganadería y Pesca

ESTADO ANALÍTICO DEL EJERCICIO DEL PRESUPUESTO DE EGRESOS CLASIFICACIÓN FUNCIONAL (FINALIDAD Y FUNCIÓN)

DEL 1 DE ENERO AL 31 DE diciembre DE 2021

(Pesos)

RPA-6

FI	FU	CONCEPTO	EGRESOS					SUB EJERCICIO
			APROBADO	AMPLIACIONES - REDUCCIONES	MODIFICADO	DEVENGADO	PAGADO	
3		Desarrollo Económico	227,336,922.40	109,352,781.97	336,689,704.37	336,674,870.72	329,796,093.08	14,833.65
	3.2	Agropecuaria, Silvicultura, Pesca y Caza	227,336,922.40	109,352,781.97	336,689,704.37	336,674,870.72	329,796,093.08	14,833.65
TOTAL DEL GASTO:			227,336,922.40	109,352,781.97	336,689,704.37	336,674,870.72	329,796,093.08	14,833.65

SISTEMA CONTABLE 2021
ENDEUDAMIENTO NETO
DEL 1o. DE ENERO AL 31 DE DICIEMBRE DE 2021

Fecha:

Página 1 de 1
21/02/2022

IDENTIFICACIÓN DE CRÉDITO O INSTRUMENTO	CONTRATACIÓN/ COLOCACIÓN	AMORTIZACIÓN	ENDEUDAMIENTO NETO
CRÉDITOS BANCARIOS			

TOTAL CRÉDITOS BANCARIOS

OTROS INSTRUMENTOS DE DEUDA

NO APLICA

TOTAL OTROS INSTRUMENTOS DE DEUDA

TOTAL

SISTEMA CONTABLE 2021
INTERESES DE LA DEUDA
DEL 1o. DE ENERO AL 31 DE DICIEMBRE DE 2021

Fecha:

Página 1 de 1
21/02/2022

IDENTIFICACIÓN DE CRÉDITO O INSTRUMENTO	DEVENGADO	PAGADO
CRÉDITOS BANCARIOS		

TOTAL DE INTERESES DE CRÉDITOS BANCARIOS

OTROS INSTRUMENTOS DE DEUDA

TOTAL DE INTERESES DE OTROS INSTRUMENTOS DE DEUDA

TOTAL

NO APLICA



GOBIERNO DEL ESTADO DE CHIAPAS
RAMO O DEPENDENCIA: Secretaría de Agricultura, Ganadería y Pesca
GASTO POR CATEGORÍA PROGRAMÁTICA
DEL 1 DE ENERO AL 31 DE DICIEMBRE DE 2021
(Pesos)

RPA-7

CONCEPTO	PRESUPUESTO DE EGRESOS					SUBEJERCICIO
	APROBADO	AMPLIACIONES - REDUCCIONES	MODIFICADO	DEVENGADO	PAGADO	
Programas	227,336,922.40	109,352,781.97	336,689,704.37	336,674,870.72	329,796,093.08	14,833.65
Subsidios: Sector Social y Privado o Entidades Federativas y Municipios	0.00	0.00	0.00	0.00	0.00	0.00
Otros Subsidios	0.00	0.00	0.00	0.00	0.00	0.00
Sujetos a Reglas de Operación	0.00	0.00	0.00	0.00	0.00	0.00
Desempeño de las Funciones	227,336,922.40	109,352,781.97	336,689,704.37	336,674,870.72	329,796,093.08	14,833.65
Específicos	0.00	0.00	0.00	0.00	0.00	0.00
Funciones de las Fuerzas Armadas (Únicamente Gobierno Federal)	0.00	0.00	0.00	0.00	0.00	0.00
Planeación, seguimiento y evaluación de políticas públicas	0.00	0.00	0.00	0.00	0.00	0.00
Prestación de Servicios Públicos	0.00	0.00	0.00	0.00	0.00	0.00
Promoción y fomento	0.00	0.00	0.00	0.00	0.00	0.00
Provisión de Bienes Públicos	0.00	0.00	0.00	0.00	0.00	0.00
Proyectos de inversión	227,336,922.40	109,352,781.97	336,689,704.37	336,674,870.72	329,796,093.08	14,833.65
Regulación y supervisión	0.00	0.00	0.00	0.00	0.00	0.00
Administrativos y de Apoyo	0.00	0.00	0.00	0.00	0.00	0.00
Apoyo a la función pública y al mejoramiento de la gestión	0.00	0.00	0.00	0.00	0.00	0.00
Apoyo al proceso presupuestario y para mejorar la eficiencia institucional	0.00	0.00	0.00	0.00	0.00	0.00
Operaciones ajenas	0.00	0.00	0.00	0.00	0.00	0.00
Compromisos	0.00	0.00	0.00	0.00	0.00	0.00
Desastres Naturales	0.00	0.00	0.00	0.00	0.00	0.00
Obligaciones de cumplimiento de resolución jurisdiccional	0.00	0.00	0.00	0.00	0.00	0.00
Obligaciones	0.00	0.00	0.00	0.00	0.00	0.00
Aportaciones a fondos de estabilización	0.00	0.00	0.00	0.00	0.00	0.00
Aportaciones a fondos de inversión y reestructura de pensiones	0.00	0.00	0.00	0.00	0.00	0.00
Aportaciones a la seguridad social	0.00	0.00	0.00	0.00	0.00	0.00
Pensiones y jubilaciones	0.00	0.00	0.00	0.00	0.00	0.00
Programas de Gasto Federalizado (Gobierno Federal)	0.00	0.00	0.00	0.00	0.00	0.00
Gasto Federalizado	0.00	0.00	0.00	0.00	0.00	0.00
Participaciones a entidades federativas y municipios	0.00	0.00	0.00	0.00	0.00	0.00
Costo financiero, deuda o apoyos a deudores y ahorradores de la banca	0.00	0.00	0.00	0.00	0.00	0.00
Adeudos de ejercicios fiscales anteriores	0.00	0.00	0.00	0.00	0.00	0.00
	0.00	0.00	0.00	0.00	0.00	0.00
TOTAL DEL GASTO:	227,336,922.40	109,352,781.97	336,689,704.37	336,674,870.72	329,796,093.08	14,833.65



GOBIERNO CONSTITUCIONAL DEL ESTADO DE CHIAPAS
SECRETARÍA DE AGRICULTURA, GANADERÍA Y PESCA

PROGRAMAS Y PROYECTOS DE INVERSIÓN
DEL 1 DE ENERO AL 31 DE DICIEMBRE DEL 2021

PP	PROGRAMA PRESUPUESTARIO / PROYECTO ESTRATÉGICO	MUNICIPIO / COBERTURA	PRESUPUESTO DE EGRESOS				AVANCE % DEVENGADO/ MODIFICADO
			APROBADO	MODIFICADO	DEVENGADO	PAGADO	

NO APLICA

INDICADORES DE RESULTADOS

Organismo Público: [Secretaría de Agricultura, Ganadería y Pesca](#)

Página 7 de 10

SUBFUNCIÓN / TIPO DE PROYECTO	UNIDAD DE MEDIDA	METAS				PRESUPUESTO APROBADO (PESOS)	PRESUPUESTO MODIFICADO (PESOS)	PRESUPUESTO DEVENGADO (PESOS)	BENEFICIARIOS				
		PROGRAM. ANUAL	MODIF. ANUAL	ALCANZ. AL PERIODO	% CUMPLIM/ MODIF.				MUNICIPIO	LOCALIDAD	MUJER	HOMBRE	PERSONA
AGROPECUARIA, SILVICULTURA, PESCA Y CAZA													
AGROPECUARIA													
Porcentaje de reglas de operación elaboradas para la operatividad del proyecto	Documento	1.00	1.00	1.00	100.00								
Porcentaje de entregas recepción de insumos agrícolas realizadas	Entrega-Recepción	29 734.00	29 734.00	35 926.00	120.82								
Porcentaje de documentación de comprobación del gasto integrada	Documento	29 734.00	29 734.00	35 926.00	120.82								
MAIZ DE CORAZON, SEGURIDAD ALIMENTARIA													
Porcentaje de apoyo en semillas entregados a productores de maíz	Apoyo	11 510.00	11 510.00	11 510.00	100.00	0.00	7 999 450.00	7 999 450.00	Cobertura Estatal	Cobertura Estatal	5 519	4 937	10 456
Porcentaje de Solicitudes de productores revisadas, analizadas y dictaminadas	Solicitud	11 510.00	11 510.00	10 456.00	90.84								
Porcentaje de expedientes revisados, analizados y dictaminados.	Expediente	11 510.00	11 510.00	10 456.00	90.84								
Porcentaje de padrones de beneficiados integrados.	Padrón	28.00	28.00	55.00	196.43								
Porcentaje de reglas de operación elaboradas para la operatividad del proyecto	Documento	1.00	1.00	1.00	100.00								
Porcentaje de entregas recepción de insumos agrícolas realizadas	Entrega-Recepción	11 510.00	11 510.00	11 510.00	100.00								
Porcentaje de documentación de comprobación del gasto integrada	Documento	1.00	1.00	1.00	100.00								
FOMENTO A LA APICULTURA													
Porcentaje de paquetes apícolas entregados	Paquete	73.00	48.00	53.00	110.42	0.00	1 107 376.25	1 107 376.25	Cobertura Estatal	Cobertura Estatal	15	38	53
Porcentaje de seguimiento realizados a la renovación de apiarios	Seguimiento	146.00	48.00	53.00	110.42								
Porcentaje de actas de entrega recepción suscritas con los apicultores.	Acta	61.00	48.00	53.00	110.42								
DESARROLLO SOSTENIBLE A LA PRODUCCION OVINA													
Porcentaje de paquetes de ovinos entregados	Paquete	135.00	48.00	48.00	100.00								
Porcentaje de ovinos adquiridos y distribuidos	Cabeza	540.00	192.00	192.00	100.00	0.00	746 665.28	746 665.28	Cobertura Estatal	Cobertura Estatal	8	40	48
Porcentaje de asesorías técnicas reproductiva, sanitaria y manejo de rebaños otorgadas	Asesoría	135.00	48.00	48.00	100.00								
Porcentaje de diagnósticos productivos elaborados	Diagnóstico	135.00	48.00	48.00	100.00								
ADQUISICION DE EQUIPAMIENTO PARA EL BENEFICIO DEL CAFÉ													
Porcentaje de equipos de café entregados	Equipo	220.00	100.00	100.00	100.00	0.00	1 180 000.00	1 180 000.00	Cobertura Estatal	Cobertura Estatal	105	195	300
Porcentaje de equipos de café entregados	Paquete	200.00	200.00	200.00	100.00								
Porcentaje de actas de entrega recepción formalizadas	Acta	220.00	100.00	100.00	100.00								
Porcentaje de convenios formalizados para la entrega de equipos	Documento	220.00	100.00	100.00	100.00								
Porcentaje de paquetes entregados	Paquete	200.00	200.00	200.00	100.00								
Porcentaje de solicitudes recepcionadas	solicitud	200.00	200.00	200.00	100.00								
Porcentaje de solicitudes recepcionadas	Solicitud	220.00	100.00	100.00	100.00								
FORTALECIMIENTO A LA SANIDAD VEGETAL DE CHIAPAS													
Porcentaje de superficie con control biológico de plagas atendidas	Hectárea	18 413.00	18 413.00	18 413.00	100.00	0.00	2 100 000.00	2 100 000.00	Cobertura Estatal	Cobertura Estatal	838	1 679	2 517
porcentaje de convenios suscritos	Convenio	1.00	1.00	1.00	100.00								
Porcentaje de reglas de operación para la operatividad del proyecto	Documento	1.00	1.00	1.00	100.00								
Porcentaje de seguimientos realizados al empaque y liberación de la mosca de la fruta	Seguimiento	10.00	10.00	10.00	100.00								
APOYO A LAS ACCIONES DE PREVENION ZOOSANITARIA DE LA PESTE PORCINA AFRICANA EN CHIAPAS													
Porcentaje de acciones zoonosanitarias porcícolas realizadas	Acción	2 080.00	2 080.00	2 080.00	100.00	0.00	1 000 000.00	1 000 000.00	Cobertura Estatal	Cobertura Estatal	200	1 880	2 080
Porcentaje de vehículos que transportan ganado porcino y materias primas desinfectados	Vehículos	2 000.00	2 000.00	2 000.00	100.00								
Porcentaje de visitas a unidades de traspatio porcícolas realizadas	Visita	80.00	80.00	80.00	100.00								
EQUIPAMIENTO DEL CENTRO ESTATAL DE INNOVACION Y TRANSFERENCIA DE TECNOLOGIA PARA EL DESARROLLO DE LA CAFICULTURA CHIAPANECA													
Porcentaje del equipamiento integral del CITYCAFE realizado	Equipamiento	1.00	1.00	1.00	100.00	0.00	12 368 657.02	12 368 657.02	Cobertura Estatal	Cobertura Estatal	237	1 343	1 580
Porcentaje de equipamiento del laboratorio realizado	Equipamiento	1.00	1.00	1.00	100.00								
Porcentaje del equipamiento del laboratorio realizado	Equipamiento	1.00	1.00	1.00	100.00								
Porcentaje del equipamiento del laboratorio realizado	Equipamiento	1.00	1.00	1.00	100.00								
Porcentaje de equipamientos realizados en áreas administrativas, didácticas y de servicios del CITYCAFE	Equipamiento	1.00	1.00	1.00	100.00								
Porcentaje de equipamiento de módulos para beneficiado de café realizado	Equipamiento	3.00	3.00	3.00	100.00								
FORMULACION DE DIAGNOSTICOS MICRO-REGIONALES PARA LA ATENCION PRODUCTIVA DE 5 MUNICIPIOS CON MENOR IDH													
Porcentaje de diagnóstico micro regionales realizados	Diagnóstico	5.00	5.00	5.00	100.00	0.00	6 458 996.00	6 458 996.00	cobertura Estatal	Cobertura Estatal	26 366	26 161	52 527
Porcentaje de encuestas realizadas	Encuesta	225.00	225.00	225.00	100.00								
Porcentaje de talleres impartidos	Taller	5.00	5.00	5.00	100.00								
Porcentaje de perfiles de proyectos integrados	Ficha Técnica	15.00	15.00	15.00	100.00								
1ER. FESTIVAL INTERNACIONAL DEL CAFÉ, CHIAPAS DE CORAZÓN 2021													
Eventos de exposiciones internacionales del café realizados	Evento	1.00	1.00	1.00	100.00	0.00	6 299 999.34	6 299 999.34	cobertura Estatal	Cobertura Estatal	150	150	300
Módulos de productores, proveedores y comercializadores instalados	Módulo	50.00	50.00	50.00	100.00								

INDICADORES DE RESULTADOS

Organismo Público: Secretaría de Agricultura, Ganadería y Pesca

SUBFUNCIÓN / TIPO DE PROYECTO	UNIDAD DE MEDIDA	METAS				PRESUPUESTO APROBADO (PESOS)	PRESUPUESTO MODIFICADO (PESOS)	PRESUPUESTO DEVENGADO (PESOS)	BENEFICIARIOS				
		PROGRAM. ANUAL	MODIF. ANUAL	ALCANZ. AL PERIODO	% CUMPLIM/ MODIF.				MUNICIPIO	LOCALIDAD	MUJER	HOMBRE	PERSONA
AGROPECUARIA, SILVICULTURA, PESCA Y CAZA													
AGROPECUARIA													
Conferencias realizadas	Conferencia	1.00	1.00	1.00	100.00								
Simposios realizados	Evento	5.00	5.00	5.00	100.00								
Eventos de ponencias de vinculación	Evento	15.00	15.00	15.00	100.00								
Mesa de negociación instalada	Evento	1.00	1.00	1.00	100.00								
Porcentaje de concursos y exposiciones realizadas	Concurso	3.00	3.00	3.00	100.00								
						46 572 563.00	51 277 627.16	51 272 946.52					
PROYECTOS INSTITUCIONALES:													
DESARROLLO PESQUERO Y ACUÍCOLA						1 433 126.65	1 371 245.28	1 371 157.24	Cobertura Estatal	Cobertura Estatal	1 500	17 500	19 000
Porcentaje de gestiones para coordinar los proyectos y convenios para el sector pesquero y acuícola	Gestión	33.00	33.00	33.00	100.00								
Coordinar interinstitucionalmente las gestiones de los programas y proyectos pesqueros y acuícolas	Gestión	18.00	18.00	18.00	100.00								
Coordinar acuerdos y convenios generados para fortalecer el sector pesquero y acuícola	Acuerdo	15.00	15.00	15.00	100.00								
FOMENTO A LA COMERCIALIZACIÓN DE PRODUCTOS PESQUEROS						1 862 675.32	2 037 170.30	2 037 170.30	Cobertura Estatal	Cobertura Estatal	1 100	5 807	6 907
Porcentaje de acciones para mejorar los procesos de comercialización de los productos pesquero	Asesoría	100.00	100.00	100.00	100.00								
Cantidad de asesorías de comercialización pesquera	Asesoría	100.00	100.00	100.00	100.00								
ORGANIZACIÓN PARA EL DESARROLLO DEL SECTOR PESQUERO						2 360 244.23	2 237 814.34	2 237 814.34	Cobertura Estatal	Cobertura Estatal	1 500	17 500	19 000
Porcentaje de acciones para la regulación administrativa y constitutiva legal de las organizaciones pesqueras	Acción	247.00	247.00	247.00	100.00								
Asesorías técnicas para la organización pesquera y acuícola	Asesoría	247.00	247.00	247.00	100.00								
Participación en la verificación de asambleas ordinarias y extraordinarias	Verificación	247.00	247.00	247.00	100.00								
FOMENTO Y DESARROLLO DE LA INFRAESTRUCTURA PESQUERA						1 963 126.35	2 223 501.16	2 223 501.16	Cobertura Estatal	Cobertura Estatal	300	2 500	2 800
Acciones de seguimiento a las solicitudes de apoyo por las organizaciones pesqueras y acuícolas	Solicitud	43.00	43.00	43.00	100.00								
Cantidad de apoyos técnicos en proyectos productivos en materia de infraestructura	Apoyo	9.00	9.00	9.00	100.00								
Cantidad de visitas de campo en áreas pesqueras	Visita	17.00	17.00	17.00	100.00								
CAPACITACIÓN Y ASISTENCIA TÉCNICA PESQUERA						1 901 761.07	1 978 259.36	1 978 259.36	Cobertura Estatal	Cobertura Estatal	100	7 000	7 100
Porcentaje de acciones para fortalecer la cadena productiva	Acción	100.00	100.00	100.00	100.00								
Cantidad de acompañamientos otorgados	Acompañamiento	165.00	165.00	165.00	100.00								
Acompañamiento técnico para la gestión de firma electrónica	Gestión	100.00	100.00	100.00	100.00								
Atención para la gestión de renovación de permisos	Apoyo	120.00	120.00	120.00	100.00								
Cantidad de cursos - talleres otorgados	Curso	25.00	25.00	25.00	100.00								
FOMENTO A LA ACUACULTURA Y LA PESCA RESPONSABLE						2 177 836.05	2 256 640.21	2 256 640.21	Cobertura Estatal	Cobertura Estatal	1 500	6 000	7 500
Porcentaje de acciones para el impulso a la acuicultura	Acción	150.00	150.00	150.00	100.00								
Cantidad de asesorías a proyectos acuícolas y pesqueros otorgados	Asesoría	75.00	75.00	75.00	100.00								
Cantidad de verificaciones de prospecciones de factibilidad en cultivos de mojarra y camarón	Verificación	75.00	75.00	75.00	100.00								
PROYECTOS INVERSIÓN:													
REPRODUCCIÓN DE ESPECIES PISCÍCOLAS FRAILESCA						632 858.53	619 029.26	619 029.26	Cobertura Estatal	Cobertura Estatal	100	650	750
Cantidad de crías de mojarra tilapia entregadas	Cría	1 250 000.00	1 250 000.00	1 250 000.00	100.00								
Porcentaje de peso de captura de mojarra tilapia incrementada	Porcentaje	5.00	5.00	5.00	100.00								
Cantidad de crías de marraja tilapia producidas	Cría	1 250 000.00	1 250 000.00	1 250 000.00	100.00								
Cantidad de jaulas instaladas	Unidad Acuícola	15.00	15.00	15.00	100.00								
Cantidad de procesos para confinamiento de reproductores (mojarra) realizados	Proceso	15.00	15.00	15.00	100.00								
REPRODUCCIÓN DE ESPECIES PISCÍCOLAS NORTE						634 777.00	612 030.20	612 030.20	Cobertura Estatal	Cobertura Estatal	200	1 300	1 500
Cantidad de crías de mojarra tilapia entregadas	Cría	3 000 000.00	3 000 000.00	3 000 000.00	100.00								
Porcentaje de peso de captura de mojarra tilapia incrementada	Porcentaje	5.00	5.00	5.00	100.00								
Cantidad de crías de mojarra tilapia extraídas	Cría	3 000 000.00	3 000 000.00	3 000 000.00	100.00								
Cantidad de procesos para confinamiento de reproductores (mojarra) realizados	Proceso	4.00	4.00	4.00	100.00								
REPRODUCCIÓN DE ESPECIES PISCÍCOLAS SOCONUSCO						1 094 195.37	1 174 390.89	1 174 326.77	Cobertura Estatal	Cobertura Estatal	200	1 300	1 500
Cantidad de crías de mojarra tilapias entregadas	Cría	3 000 000.00	3 200 000.00	3 200 000.00	100.00								
Cantidad de crías de mojarra tilapias hormonada entregadas	Cría	500 000.00	500 000.00	500 000.00	100.00								
Cantidad de estanques rehabilitados	Rehabilitación	3.00	3.00	3.00	100.00								

GOBIERNO CONSTITUCIONAL DEL ESTADO DE CHIAPAS
**SECRETARÍA DE HACIENDA
 PRESUPUESTO DE EGRESOS 2021**
**AVANCE DE CUMPLIMIENTO DE INDICADORES ESTRATÉGICOS
 ENERO - DICIEMBRE**
Organismo Público: 2.1.1.1.1.410 Secretaría de Agricultura, Ganadería y Pesca

Misión				
Impulsar el desarrollo agropecuario y acuícola - pesquero, mediante la preservación y aprovechamiento racional de los recursos naturales con potencial productivo, aplicando esquemas de sanidad e inocuidad, reconversión productiva, tecnologías innovadoras, investigación, organización, capacitación y asistencia técnica integral, financiamiento y comercialización, que propicien incrementos en su producción y productividad, para alcanzar una seguridad agroalimentaria, pesquera y acuícola en la entidad.				

Visión				
Ser una dependencia eficaz y eficiente, que fortalezca el crecimiento de la actividad económica primaria del Estado, mediante la gestión y aplicación de programas y proyectos sustentables en territorios potencialmente productivos y delimitados, donde los productores y pescadores transiten hacia un desarrollo rural sostenible para generar una economía agroalimentaria, pesquera y acuícola rentable.				

COMPORTAMIENTO DEL EJERCICIO DEL GASTO								
Concepto								
Fin	F	SF	SSF	Descripción	Aprobado (A)	Modificado (B)	Devengado (C)	% Devengado C/B
TOTALES					227,336,922.40	336,689,704.37	336,674,870.72	100.00
3				Desarrollo Económico	227,336,922.40	336,689,704.37	336,674,870.72	100.00
	2			Agropecuaria, Silvicultura, Pesca y Caza	227,336,922.40	336,689,704.37	336,674,870.72	100.00
		1		Agropecuaria	180,764,359.40	285,412,077.21	285,401,924.20	100.00
			1	Agropecuario	180,764,359.40	285,412,077.21	285,401,924.20	100.00
		3		Acuacultura, Pesca y Caza	46,572,563.00	51,277,627.16	51,272,946.52	99.99
			1	Acuacultura, Pesca y Caza	46,572,563.00	51,277,627.16	51,272,946.52	99.99

Objetivos de Desarrollo Sostenible	
Clave	Descripción
01	Poner fin a la pobreza en todas sus formas en todo el mundo.
02	Poner fin al hambre, lograr la seguridad alimentaria y la mejora de la nutrición y promover una agricultura sostenible.
05	Lograr la igualdad entre los géneros y empoderar a todas las mujeres y niñas.
06	Garantizar la disponibilidad de agua y su gestión sostenible y el saneamiento para todos.
08	Promover el crecimiento económico sostenido, inclusivo y sostenible, el empleo pleno y productivo y el trabajo decente para todos.
14	Conservar y utilizar en forma sostenible los océanos, los mares y los recursos marinos para el desarrollo sostenible.

GOBIERNO CONSTITUCIONAL DEL ESTADO DE CHIAPAS
**SECRETARÍA DE HACIENDA
 PRESUPUESTO DE EGRESOS 2021**
**AVANCE DE CUMPLIMIENTO DE INDICADORES ESTRATÉGICOS
 ENERO - DICIEMBRE**
Organismo Público: 2.1.1.1.1.410 Secretaría de Agricultura, Ganadería y Pesca

Metas de los Objetivos de Desarrollo Sostenible		
ODS	No. Meta	Descripción
02	03	Poner fin al hambre, lograr la seguridad alimentaria y la mejora de la nutrición y promover una agricultura sostenible. De aquí a 2030, duplicar la productividad agrícola y los ingresos de los productores de alimentos en pequeña escala, en particular las mujeres, los pueblos indígenas, los agricultores familiares, los ganaderos y los pescadores, entre otras cosas mediante un acceso seguro y equitativo a las tierras, a otros recursos e insumos de producción y a los conocimientos, los servicios financieros, los mercados y las oportunidades para añadir valor y obtener empleos no agrícolas
	04	De aquí a 2030, asegurar la sostenibilidad de los sistemas de producción de alimentos y aplicar prácticas agrícolas resilientes que aumenten la productividad y la producción, contribuyan al mantenimiento de los ecosistemas, fortalezcan la capacidad de adaptación al cambio climático, los fenómenos meteorológicos extremos, las sequías, las inundaciones y otros desastres, y mejoren progresivamente la calidad de la tierra y el suelo
	05	De aquí a 2020, mantener la diversidad genética de las semillas, las plantas cultivadas y los animales de granja y domesticados y sus correspondientes especies silvestres, entre otras cosas mediante una buena gestión y diversificación de los bancos de semillas y plantas a nivel nacional, regional e internacional, y promover el acceso a los beneficios que se deriven de la utilización de los recursos genéticos y los conocimientos tradicionales conexos y su distribución justa y equitativa, según lo convenido internacionalmente
14		Conservar y utilizar en forma sostenible los océanos, los mares y los recursos marinos para el desarrollo sostenible.
	04	De aquí a 2020, reglamentar eficazmente la explotación pesquera y poner fin a la pesca excesiva, la pesca ilegal, no declarada y no reglamentada y las prácticas pesqueras destructivas, y aplicar planes de gestión con fundamento científico a fin de restablecer las poblaciones de peces en el plazo más breve posible, al menos alcanzando niveles que puedan producir el máximo rendimiento sostenible de acuerdo con sus características biológicas
	06	De aquí a 2020, prohibir ciertas formas de subvenciones a la pesca que contribuyen a la sobrecapacidad y la pesca excesiva, eliminar las subvenciones que contribuyen a la pesca ilegal, no declarada y no reglamentada y abstenerse de introducir nuevas subvenciones de esa índole, reconociendo que la negociación sobre las subvenciones a la pesca en el marco de la Organización Mundial del Comercio debe incluir un trato especial y diferenciado, apropiado y efectivo para los países en desarrollo y los países menos adelantados
	09	Facilitar el acceso de los pescadores artesanales a los recursos marinos y los mercados

Objetivos del Plan Nacional		
Eje	Objetivo	Descripción
3		Desarrollo Económico.
	08	Desarrollar de manera sostenible e incluyente los sectores agropecuario y acuícola-pesquero en los territorios rurales, y en los pueblos y comunidades indígenas y afro-mexicanas.

Objetivos del Plan Estatal				
Eje	Tema	Pol. Púb.	Objetivo	Descripción
4	3	01		Desarrollo Económico y Competitividad.
				Desarrollo agropecuario, pesca y acuicultura.
		02		Desarrollo rural sostenible.
			01	Transitar hacia un desarrollo rural sostenible.
		03		Agricultura sostenible.
			01	Mejorar la productividad agrícola.
		04		Ganadería sostenible y rentable.
			01	Incrementar la producción pecuaria.
	01	Pesca por el bienestar.		
		01	Incrementar la producción pesquera y acuícola.	

GOBIERNO CONSTITUCIONAL DEL ESTADO DE CHIAPAS
**SECRETARÍA DE HACIENDA
 PRESUPUESTO DE EGRESOS 2021**
**AVANCE DE CUMPLIMIENTO DE INDICADORES ESTRATÉGICOS
 ENERO - DICIEMBRE**
Organismo Público: 2.1.1.1.1.410 Secretaría de Agricultura, Ganadería y Pesca

Estrategias del Plan Estatal		
Clave Alineación PED	No. Est.	Descripción
430101	02	Encauzar los beneficios gubernamentales con un enfoque de manejo integral del territorio.
	04	Reforzar las campañas fitozoosanitarias.
	05	Promover la seguridad alimentaria con el consumo y comercialización de productos agropecuarios, orgánicos, no tradicionales, pesqueros y acuícolas.
430201	01	Fortalecer la agricultura con prácticas sostenibles.
	02	Impulsar la reconversión en función al potencial productivo.
	03	Promover el desarrollo de investigación y transferencia de tecnologías en el sector agrícola con enfoque de inclusión.
	05	Fortalecer la producción del cultivo del café.
	07	Facilitar el acceso al financiamiento para el sector agrícola.
	08	Fortalecer la infraestructura y equipamiento agrícola.
430301	01	Fortalecer el mejoramiento genético de la ganadería.
	03	Fortalecer la infraestructura ganadera y material biológico al sector.
	05	Impulsar el desarrollo de la apicultura y ovinocultura.
	06	Consolidar las regiones con certificación internacional en materia de salud animal.
430401	01	Fortalecer las capacidades de los pescadores con enfoque de resiliencia.
	02	Mejorar la calidad de la producción pesquera y acuícola.
	03	Mejorar las unidades de producción acuícola.
	04	Fortalecer el equipamiento y artes de pesca.
	05	Fortalecer la inspección y vigilancia pesquera.
	06	Apoyar a las organizaciones pesqueras y acuícolas con esquemas de financiamiento.

Programa Sectorial		
Programa	Clave Alineación	Descripción
I	308430101 308430201 308430301 308430401	Desarrollo Agropecuario, Pesca y Acuicultura.

GOBIERNO CONSTITUCIONAL DEL ESTADO DE CHIAPAS
**SECRETARÍA DE HACIENDA
 PRESUPUESTO DE EGRESOS 2021**
**AVANCE DE CUMPLIMIENTO DE INDICADORES ESTRATÉGICOS
 ENERO - DICIEMBRE**
Organismo Público: 2.1.1.1.1.410 Secretaría de Agricultura, Ganadería y Pesca

Objetivos Estratégicos		
No. Obj.	Clave Alineación	Descripción
1	308430301I	Fortalecer las unidades de producción pecuarias con mejoramiento genético, sanidad e inocuidad, equipamiento, asistencia técnica, comercialización y financiamiento.
2	308430201I	Incrementar la productividad agrícola con acciones de reconversión, innovación tecnológica y transferencia de tecnología que coadyuven a la seguridad agroalimentaria.
3	308430401I	Aumentar la productividad y comercialización pesquera y acuícola, con el repoblamiento de los sistemas lagunarios y cuerpos de agua, asistencia técnica, dotación de equipamiento y artes de pesca.
4	308430101I	Fortalecer la seguridad agroalimentaria mediante la comercialización de productos y subproductos agropecuarios, pesqueros y acuícolas de las agroempresas del Estado.

Indicadores Estratégicos														
No. Obj	No. Ind	Tipo y Dimensión	Unidad de Medida	Nombre del Indicador	Descripción Cualitativa (Numerador / Denominador)	Año y Valor de Línea Base	Denominador (A)	Total Numerador	Programado (B)				Avances	
									Modificado (C)				Efic. del Ejer. D/C	Meta Indic. D/A
									Alcanzado (D)					
									Trimestres					
				I	II	III	IV							
1	1	Estratégico Eficacia	Unidad de Producción	Porcentaje de unidades de producción pecuarias atendidas.	Número de unidades de producción pecuarias atendidas. / Total de unidades de producción programadas.	2021 838.00	838.00	838.00	0.00	185.00	538.00	115.00	66.83%	66.83%
							838.00	838.00	0.00	185.00	538.00	115.00		
								560.00	0.00	52.00	128.00	380.00		
2	1	Estratégico Eficacia	Hectárea	Porcentaje de productividad agrícola reconvertidas.	Número de hectáreas reconvertidas. / Total de hectáreas programadas	2021 1,500.00	1,500.00	1,500.00	0.00	500.00	500.00	500.00	105.05%	105.05%
							1,500.00	1,500.00	0.00	500.00	500.00	500.00		
								1,575.80	0.00	215.76	597.37	762.67		
3	1	Estratégico Eficacia	Tonelada	Porcentaje de productividad y comercialización pesquera y acuícola.	Número de volumen de producción pesquera obtenida. / Total de volumen de producción pesquera programada.	2021 58,852.00	58,852.00	58,852.00	0.00	0.00	0.00	58,852.00	100.00%	100.00%
							58,852.00	58,852.00	0.00	0.00	0.00	58,852.00		
								58,852.00	0.00	0.00	0.00	58,852.00		
4	1	Estratégico Eficacia	Empresa	Porcentaje de agroempresas atendidas.	Número de agroempresas atendidas. / Total de agroempresas programadas a atender.	2021 350.00	350.00	350.00	0.00	150.00	150.00	50.00	100.00%	100.00%
							350.00	350.00	0.00	150.00	150.00	50.00		
								350.00	1.00	149.00	150.00	50.00		

Productos y Servicios	Clientes y Usuarios
Apoyos en paq. tecnológicos, maquinaria, implementos agropec; acuícola construc, y/o rehab. de obras de infraest. agropec. y pesca, entrega de alevines, poslarvas financ. de proyectos agroindustriales, promoción comercial vía exposiciones, cursos de capacit. asist. téc y trans. de tecnología, produc. establec. y mantto. de plantaciones agroindustriales, frutales, hortalizas y flores.	Productores y productoras agropecuarios, organizaciones productivas, campesinos, familias, pesqueros e indirectamente a la población en general.

SISTEMA CONTABLE 2021
INDICADORES DE POSTURA FISCAL / CON RECURSOS DEL EJERCICIO
DEL 1o. DE ENERO AL 31 DE DICIEMBRE DE 2021

Fecha:

 Página 1 de 1
 21/02/2022

CONCEPTO	ESTIMADO	DEVENGADO	PAGADO
I. Ingresos Presupuestarios	0.00	0.00	0.00
Ingresos del Gobierno de la Entidad Federativa	0.00	0.00	0.00
Ingresos del Sector Paraestatal	0.00	0.00	0.00
II. Egresos Presupuestarios	0.00	0.00	0.00
Egresos del Gobierno de la Entidad Federativa	0.00	0.00	0.00
Egresos del Sector Paraestatal	0.00	0.00	0.00
III. Balance Presupuestario (Superávit o Déficit) (III = I - II)	0.00	0.00	0.00

CONCEPTO	ESTIMADO	DEVENGADO	PAGADO
III. Balance Presupuestario (Superávit o Déficit)	0.00	0.00	0.00
IV. Intereses, Comisiones y Gastos de la Deuda	0.00	0.00	0.00
V. Balance Primario (Superávit o Déficit) (V = III - IV)	0.00	0.00	0.00

CONCEPTO	ESTIMADO	DEVENGADO	PAGADO
A. Financiamiento	0.00	0.00	0.00
B. Amortización de la Deuda	0.00	0.00	0.00
C. Endeudamiento o Desendeudamiento (C= A - B)	0.00	0.00	0.00

NO APLICA



**GOBIERNO CONSTITUCIONAL DEL ESTADO DE CHIAPAS
SECRETARÍA DE AGRICULTURA, GANADERÍA Y PESCA**

**SISTEMA CONTABLE 2021
RELACIÓN DE CUENTAS BANCARIAS PRODUCTIVAS ESPECÍFICAS
DEL 1o. DE ENERO AL 31 DE DICIEMBRE DE 2021**

Fecha:

Página 1 de 1
18/02/2022

FONDO, PROGRAMA O CONVENIO	DATOS DE LA CUENTA BANCARIA		
	INSTITUCIÓN BANCARIA	NÚMERO DE CUENTA	TIPO DE CUENTA

NO APLICA

SISTEMA CONTABLE 2021
RELACIÓN DE ESQUEMAS BURSÁTILES Y COBERTURAS FINANCIERAS
DEL 1o. DE ENERO AL 31 DE DICIEMBRE DE 2021

Página 1 de 1
Fecha: 21/02/2022

RELACIÓN DE ESQUEMAS BURSÁTILES Y DE COBERTURAS FINANCIERAS

NO APLICA



GOBIERNO CONSTITUCIONAL DEL ESTADO DE CHIAPAS
SECRETARÍA DE AGRICULTURA, GANADERÍA Y PESCA

SISTEMA CONTABLE 2021

FORMATO DEL EJERCICIO Y DESTINO DE GASTO FEDERALIZADO Y REINTEGROS

DEL 1o. DE ENERO AL 31 DE DICIEMBRE DE 2021

Fecha: Página 1 de 1
21/02/2022

Programa o Fondo	Destino de los Recursos	Ejercicio		Reintegro
		DEVENGADO	PAGADO	

NO APLICA

Al 31 DE DICIEMBRE DEL 2020 Y AL 31 DE DICIEMBRE DEL 2021

Concepto	31 de diciembre de 2021	31 de diciembre de 2020	Concepto	31 de diciembre de 2021	31 de diciembre de 2020
ACTIVO			PASIVO		
Activo Circulante			Pasivo Circulante		
Efectivo y Equivalentes	71,416,479.30	71,719,853.47	Cuentas por Pagar a Corto Plazo	6,943,455.00	6,784,937.03
Efectivo			Servicios Personales por Pagar a Corto Plazo	1,770,302.34	5,554,750.47
Bancos/Tesorería			Proveedores por Pagar a Corto Plazo	5,118,953.45	1,122,520.50
Bancos/Dependencias y Otros	1,621,393.76	1,727,165.86	Contratistas por Obras Públicas por Pagar a Corto Plazo		
Inversiones Temporales (Hasta 3 Meses)			Participaciones y Aportaciones por Pagar a Corto Plazo		
Fondos con Afectación Específica	69,795,085.54	69,992,687.61	Transferencias Otorgadas por Pagar a Corto Plazo		
Depósitos de Fondos de Terceros en Garantía y/o Administración			Intereses, Comisiones y Otros Gastos de la Deuda Pública por Pagar a Corto Plazo		
Otros Efectivos y Equivalentes			Retenciones y Contribuciones por Pagar a Corto Plazo	5,873.64	31,155.15
Derechos a Recibir Efectivo o Equivalentes	1,746.38	4,559.44	Devoluciones de la Ley de Ingresos por Pagar a Corto Plazo		
Inversiones Financieras de Corto Plazo			Otras Cuentas por Pagar a Corto Plazo	48,325.57	76,510.91
Cuentas por Cobrar a Corto Plazo	1,746.38	4,559.44	Documentos por Pagar a Corto Plazo	0.00	0.00
Deudores Diversos por Cobrar a Corto Plazo			Documentos Comerciales por Pagar a Corto Plazo		
Ingresos por Recuperar a Corto Plazo			Documentos con Contratistas por Obras Públicas por Pagar a Corto Plazo		
Deudores por Anticipos de la Tesorería a Corto Plazo			Otros Documentos por Pagar a Corto Plazo		
Préstamos Otorgados a Corto Plazo			Porción a Corto Plazo de la Deuda Pública a Largo Plazo	0.00	0.00
Otros Derechos a Recibir Efectivo o Equivalentes a Corto Plazo			Porción a Corto Plazo de la Deuda Pública		
Derechos a Recibir Bienes o Servicios	0.00	0.00	Porción a Corto Plazo de Arrendamiento Financiero		
Anticipos a Proveedores por Adquisición de Bienes y Prestación de Servicios a Corto Plazo			Títulos y Valores a Corto Plazo	0.00	0.00
Anticipos a Proveedores por Adquisición de Bienes Inmuebles y Muebles a Corto Plazo			Pasivos Diferidos a Corto Plazo	0.00	0.00
Anticipos a Proveedores por Adquisición de Bienes Intangibles a Corto Plazo			Ingresos Cobrados por Adelantado a Corto Plazo		
Anticipos a Contratistas por Obras Públicas a Corto Plazo			Intereses Cobrados por Adelantado a Corto Plazo		
Otros Derechos a Recibir Bienes o Servicios a Corto Plazo			Otros Pasivos Diferidos a Corto Plazo		
Inventarios	0.00	0.00	Fondos y Bienes de Terceros en Garantía y/o Administración a Corto Plazo	0.00	0.00
Inventario de Mercancías para Venta			Fondos en Garantía a Corto Plazo		
Inventario de Mercancías Terminadas			Fondos en Administración a Corto Plazo		
Inventario de Mercancías en Proceso de Elaboración			Fondos Contingentes a Corto Plazo		
Inventario de Materias Primas, Materiales y Suministros para Producción			Fondos de Fideicomisos, Mandatos y Contratos Análogos a Corto Plazo		
Bienes en Tránsito			Otros Fondos de Terceros en Garantía y/o Administración a Corto Plazo		
Almacenes	0.00	0.00	Valores y Bienes en Garantía a Corto Plazo		
Estimación por Pérdida o Deterioro de Activos Circulantes	0.00	0.00	Provisiones a Corto Plazo	0.00	0.00
Estimaciones para Cuentas Incobrables por Derechos a Recibir Efectivo o Equivalentes			Provisión para Demandas y Juicios a Corto Plazo		
Estimación por Deterioro de Inventarios			Provisión para Contingencias a Corto Plazo		
Otros Activos Circulantes	0.00	0.00	Otras Provisiones a Corto Plazo		
Valores en Garantía			Otros Pasivos a Corto Plazo	24,284.80	782,570.80
Bienes en Garantía (excluye depósitos de fondos)			Ingresos por Clasificar		
Bienes Derivados de Embargos, Decomisos, Aseguramientos y Dación en Pago			Recaudación por Participar		
Adquisición con Fondos de Terceros			Otros Pasivos Circulantes	24,284.80	782,570.80
Total de Activos Circulantes	71,418,225.68	71,724,412.91	Total de Pasivos Circulantes	6,967,739.80	7,567,507.83
Activo No Circulante			Pasivo No Circulante		
Inversiones Financieras a Largo Plazo	19,690,014.03	24,037,693.14	Cuentas por Pagar a Largo Plazo	7,479,553.35	7,479,553.35
Derechos a Recibir Efectivo o Equivalentes a Largo Plazo	197,592,956.77	197,592,965.24	Documentos por Pagar a Largo Plazo		
Bienes Inmuebles, Infraestructura y Construcciones en Proceso	53,694,824.42	53,694,824.42	Deuda Pública a Largo Plazo	264,201,286.15	264,199,607.21
Bienes Muebles	178,590,774.46	170,702,080.22	Pasivos Diferidos a Largo Plazo		
Activos Intangibles	370,164.75	370,164.75	Fondos y Bienes de Terceros en Garantía y/o Administración a Largo Plazo		
Depreciación, Deterioro y Amortización Acumulada de Bienes	(691,677.60)	(691,677.60)	Provisiones a Largo Plazo		
Activos Diferidos	41,583,006.48	41,583,006.48	Total de Pasivos No Circulantes	271,680,839.50	271,679,160.56
Estimación por Pérdida o Deterioro de Activos no Circulantes			Total del Pasivo	278,648,579.30	279,246,668.39
Otros Activos no Circulantes			HACIENDA PÚBLICA / PATRIMONIO		
Total de Activos No Circulantes	490,830,063.31	487,289,056.65	Hacienda Pública/Patrimonio Contribuido	1,130,511.01	1,130,511.01
Total del Activo	562,248,288.99	559,013,469.56	Aportaciones		
			Donaciones de Capital	1,130,511.01	1,130,511.01
			Actualización de la Hacienda Pública/Patrimonio		
			Hacienda Pública/Patrimonio Generado	282,469,198.68	278,636,290.16
			Resultados del Ejercicio (Ahorro/Desahorro)	6,619,315.53	2,246,505.23
			Resultados de Ejercicios Anteriores	275,849,883.15	276,389,784.93
			Revalúos		
			Reservas		
			Rectificaciones de Resultados de Ejercicios Anteriores		
			Exceso o Insuficiencia en la Actualización de la Hacienda Pública/Patrimonio	0.00	0.00
			Resultado por Posición Monetaria		
			Resultado por Tenencia de Activos no Monetarios		
Total de Activos No Circulantes	490,830,063.31	487,289,056.65	Total Hacienda Pública/Patrimonio	283,599,709.69	279,766,801.17
Total del Activo	562,248,288.99	559,013,469.56	Total del Pasivo y Hacienda Pública/Patrimonio	562,248,288.99	559,013,469.56

GOBIERNO CONSTITUCIONAL DEL ESTADO DE CHIAPAS
SECRETARÍA DE AGRICULTURA, GANADERÍA Y PESCA

SISTEMA CONTABLE 2021

INFORME ANALÍTICO DE LA DEUDA PÚBLICA Y OTROS PASIVOS
DEL 1o. DE ENERO AL 31 DE DICIEMBRE DE 2021

Página 1 de 1
 Fecha: 21/02/2022
 LDF-2

Denominación de la Deuda Pública y Otros Pasivos	Saldo al 31 de diciembre de 2020	Disposiciones del Período	Amortizaciones del Período	Revaluaciones, Reclasificaciones y Otros Ajustes	Saldo Final del Período	Pago de Intereses del Período	Pago de Comisiones y demás costos asociados durante el Período
Deuda Pública	0.00	0.00	0.00	0.00	0.00	0.00	0.00
Corto Plazo	0.00	0.00	0.00	0.00	0.00	0.00	0.00
Instituciones de Crédito							
Títulos y Valores							
Arrendamientos Financieros							
Largo Plazo	0.00	0.00	0.00	0.00	0.00		
Instituciones de Crédito							
Títulos y Valores							
Arrendamientos Financieros							
Otros Pasivos	279,246,668.39				278,648,579.30		
Total de la Deuda Pública y Otros Pasivos	279,246,668.39	0.00	0.00	0.00	278,648,579.30	0.00	0.00

Deuda Contingente (Informativo)

Valor de Instrumentos Bono Cupón Cero (Informativo)

Instrumento Bono Cupón Cero 1, Banobras
 Instrumento Bono Cupón Cero 2, Banobras

Obligaciones a Corto Plazo	Monto Contratado	Plazo Pactado	Tasa de Interés	Comisiones y Costos Relacionados	Tasa Efectiva

Obligaciones a Corto Plazo (Informativo)

SISTEMA CONTABLE 2021

INFORME ANALÍTICO DE OBLIGACIONES DIFERENTES DE FINANCIAMIENTOS

DEL 1o. DE ENERO AL 31 DE DICIEMBRE DE 2021

Fecha:

Página 1 de 1

21/02/2022

LDF-3

DENOMINACIÓN DE LAS OBLIGACIONES DIFERENTES DE FINANCIAMIENTO	FECHA DEL CONTRATO	FECHA DE INICIO DE OPERACIÓN DEL PROYECTO	FECHA DE VENCIMIENTO	MONTO DE LA INVERSIÓN PACTADO	PLAZO PACTADO	MONTO PROMEDIO MENSUAL DEL PAGO DE LA CONTRAPRESTACIÓN	MONTO PROMEDIO MENSUAL DEL PAGO DE LA CONTRAPRESTACIÓN CORRESPONDIENTE AL PAGO DE INVERSIÓN	MONTO PAGADO DE LA INVERSIÓN AL 31 DE DICIEMBRE DE 2021	MONTO PAGADO DE LA INVERSIÓN ACTUALIZADO AL 31 DE DICIEMBRE DE 2021	SALDO PENDIENTE POR PAGAR DE LA INVERSIÓN AL 31 DE DICIEMBRE DE 2021
---	--------------------	---	----------------------	-------------------------------	---------------	--	---	---	---	--

APP'S

APP 1
APP 2
APP 3
APP XX

Otros instrumentos

Otro instrumento 1
Otro instrumento 2
Otro instrumento 3
Otro instrumento XX

Total de Obligaciones Diferentes de Financiamiento



NO APLICA

SISTEMA CONTABLE 2021
BALANCE PRESUPUESTARIO
DEL 1o. DE ENERO AL 31 DE DICIEMBRE DE 2021
LDF 4

CONCEPTO	ESTIMADO/APROBADO	DEVENGADO	RECAUDADO/PAGADO
Ingresos Totales	0.00	0.00	0.00
Ingresos de Libre Disposición	0.00	0.00	0.00
Transferencias Federales Etiquetadas	0.00	0.00	0.00
Financiamiento Neto	0.00	0.00	0.00
Egresos Presupuestarios	0.00	0.00	0.00
Gasto No Etiquetado (sin incluir Amortización de la Deuda Pública)	0.00	0.00	0.00
Gasto Etiquetado (sin incluir Amortización de la Deuda Pública)	0.00	0.00	0.00
Remanentes del Ejercicio Anterior		0.00	0.00
Remanentes de Ingresos de Libre Disposición aplicados en el periodo		0.00	0.00
Remanentes de Transferencias Federales Etiquetadas aplicados en el periodo		0.00	0.00
Balance Presupuestario	0.00	0.00	0.00
Balance Presupuestario sin Financiamiento Neto	0.00	0.00	0.00
Balance Presupuestario sin Financiamiento Neto y sin Remanentes del Ejercicio Anterior	0.00	0.00	0.00

CONCEPTO	APROBADO	DEVENGADO	PAGADO
Intereses, Comisiones y Gastos de la Deuda	0.00	0.00	0.00
Intereses, Comisiones y Gastos de la Deuda con Gasto No Etiquetado	0.00	0.00	0.00
Intereses, Comisiones y Gastos de la Deuda con Gasto Etiquetado	0.00	0.00	0.00
Balance Primario	0.00	0.00	0.00

CONCEPTO	ESTIMADO/APROBADO	DEVENGADO	RECAUDADO/PAGADO
Financiamiento	0.00	0.00	0.00
Financiamiento con Fuente de Pago de Ingresos de Libre Disposición	0.00	0.00	0.00
Financiamiento con Fuente de Pago de Transferencias Federales Etiquetadas	0.00	0.00	0.00
Amortización de la Deuda	0.00	0.00	0.00
Amortización de la Deuda Pública con Gasto No Etiquetado	0.00	0.00	0.00
Amortización de la Deuda Pública con Gasto Etiquetado	0.00	0.00	0.00
Financiamiento Neto	0.00	0.00	0.00

CONCEPTO	ESTIMADO/APROBADO	DEVENGADO	RECAUDADO/PAGADO
Ingresos de Libre Disposición	0.00	0.00	0.00
Financiamiento Neto con Fuente de Pago de Ingresos de Libre Disposición	0.00	0.00	0.00
Financiamiento con Fuente de Pago de Ingresos de Libre Disposición	0.00	0.00	0.00
Amortización de la Deuda Pública con Gasto No Etiquetado	0.00	0.00	0.00
Gasto No Etiquetado (sin incluir amortización de la Deuda Pública)	0.00	0.00	0.00
Remanentes de Ingresos de Libre Disposición aplicados en el periodo		0.00	0.00
Balance Presupuestario de Recursos Disponibles	0.00	0.00	0.00
Balance Presupuestario de Recursos Disponibles sin Financiamiento Neto	0.00	0.00	0.00

CONCEPTO	ESTIMADO/APROBADO	DEVENGADO	RECAUDADO/PAGADO
Transferencias Federales Etiquetadas	0.00	0.00	0.00
Financiamiento Neto con fuente de Pago de Transferencias Federales Etiquetadas	0.00	0.00	0.00
Financiamiento con Fuente de Pago de Transferencias Federales Etiquetadas	0.00	0.00	0.00
Amortización de la Deuda Pública con Gasto Etiquetado	0.00	0.00	0.00
Gasto Etiquetado (sin incluir Amortización de la Deuda Pública)	0.00	0.00	0.00
Remanentes de Transferencias Federales Etiquetadas aplicados en el periodo		0.00	0.00
Balance Presupuestario de Recursos Etiquetados	0.00	0.00	0.00
Balance Presupuestario de Recursos Etiquetados sin Financiamiento Neto	0.00	0.00	0.00

NO APLICA

SISTEMA CONTABLE 2021
ESTADO ANALÍTICO DE INGRESOS DETALLADO/CON RECURSOS DEL EJERCICIO
DEL 1o. DE ENERO AL 31 DE DICIEMBRE DE 2021

LDF-5

RUBRO DE INGRESOS	INGRESO					DIFERENCIA
	ESTIMADO	AMPLIACIONES Y REDUCCIONES	MODIFICADO	DEVENGADO	RECAUDADO	
Ingresos de Libre Disposición						
Impuestos	0.00	0.00	0.00	0.00	0.00	0.00
Cuotas y Aportaciones de Seguridad Social	0.00	0.00	0.00	0.00	0.00	0.00
Contribuciones de Mejoras	0.00	0.00	0.00	0.00	0.00	0.00
Derechos	0.00	0.00	0.00	0.00	0.00	0.00
Productos	0.00	0.00	0.00	0.00	0.00	0.00
Aprovechamientos	0.00	0.00	0.00	0.00	0.00	0.00
Ingresos por Venta de Bienes y Prestación de Servicios	0.00	0.00	0.00	0.00	0.00	0.00
Participaciones	0.00	0.00	0.00	0.00	0.00	0.00
Fondo General de Participaciones	0.00	0.00	0.00	0.00	0.00	0.00
Fondo de Fomento Municipal	0.00	0.00	0.00	0.00	0.00	0.00
Fondo de Fiscalización y Recaudación	0.00	0.00	0.00	0.00	0.00	0.00
Fondo de Compensación	0.00	0.00	0.00	0.00	0.00	0.00
Fondo de Extracción de Hidrocarburos	0.00	0.00	0.00	0.00	0.00	0.00
Impuesto Especial Sobre Producción y Servicios	0.00	0.00	0.00	0.00	0.00	0.00
0.136% de la Recaudación Federal Participable	0.00	0.00	0.00	0.00	0.00	0.00
3.17% Sobre Extracción de Petróleo	0.00	0.00	0.00	0.00	0.00	0.00
Gasolinas y Diésel	0.00	0.00	0.00	0.00	0.00	0.00
Fondo del Impuesto Sobre la Renta	0.00	0.00	0.00	0.00	0.00	0.00
Fondo de Estabilización de los Ingresos de las Entidades Federativas	0.00	0.00	0.00	0.00	0.00	0.00
Incentivos Derivados de la Colaboración Fiscal	0.00	0.00	0.00	0.00	0.00	0.00
Tenencia o Uso de Vehículos	0.00	0.00	0.00	0.00	0.00	0.00
Fondo de Compensación ISAN	0.00	0.00	0.00	0.00	0.00	0.00
Impuesto Sobre Automóviles Nuevos	0.00	0.00	0.00	0.00	0.00	0.00
Fondo de Compensación de Repecos-Intermedios	0.00	0.00	0.00	0.00	0.00	0.00
Otros Incentivos Económicos	0.00	0.00	0.00	0.00	0.00	0.00
Transferencias y Asignaciones	0.00	0.00	0.00	0.00	0.00	0.00
Convenios	0.00	0.00	0.00	0.00	0.00	0.00
Otros Convenios y Subsidios	0.00	0.00	0.00	0.00	0.00	0.00
Otros Ingresos de Libre Disposición	0.00	0.00	0.00	0.00	0.00	0.00
Participaciones en Ingresos Locales	0.00	0.00	0.00	0.00	0.00	0.00
Otros Ingresos de Libre Disposición	0.00	0.00	0.00	0.00	0.00	0.00
Total Ingresos de Libre Disposición	0.00	0.00	0.00	0.00	0.00	
Ingresos Excedentes de Ingresos de Libre Disposición						0.00
Transferencias Federales Etiquetadas						
Aportaciones	0.00	0.00	0.00	0.00	0.00	0.00
Fondo de Aportaciones para la Nómina Educativa y Gasto Operativo	0.00	0.00	0.00	0.00	0.00	0.00
Fondo de Aportaciones para los Servicios de Salud	0.00	0.00	0.00	0.00	0.00	0.00
Fondo de Aportaciones para la Infraestructura Social	0.00	0.00	0.00	0.00	0.00	0.00
Fondo de Aportaciones para el Fortalecimiento de los Municipios y de las Demarcaciones Territoriales del Distrito	0.00	0.00	0.00	0.00	0.00	0.00
Federal	0.00	0.00	0.00	0.00	0.00	0.00
Fondo de Aportaciones Múltiples	0.00	0.00	0.00	0.00	0.00	0.00
Fondo de Aportaciones para la Educación Tecnológica y de Adultos	0.00	0.00	0.00	0.00	0.00	0.00
Fondo de Aportaciones para la Seguridad Pública de los Estados y del Distrito Federal	0.00	0.00	0.00	0.00	0.00	0.00
Fondo de Aportaciones para el Fortalecimiento de las Entidades Federativas	0.00	0.00	0.00	0.00	0.00	0.00
Convenios	0.00	0.00	0.00	0.00	0.00	0.00
Convenios de Protección Social en Salud	0.00	0.00	0.00	0.00	0.00	0.00
Convenios de Descentralización	0.00	0.00	0.00	0.00	0.00	0.00
Convenios de Reasignación	0.00	0.00	0.00	0.00	0.00	0.00
Otros Convenios y Subsidios	0.00	0.00	0.00	0.00	0.00	0.00
Fondos Distintos de Aportaciones	0.00	0.00	0.00	0.00	0.00	0.00
Fondo para Entidades Federativas y Municipios Productores de Hidrocarburos	0.00	0.00	0.00	0.00	0.00	0.00
Fondo Minero	0.00	0.00	0.00	0.00	0.00	0.00
Transferencias, Asignaciones, Subsidios y Subvenciones, y Pensiones y Jubilaciones	0.00	0.00	0.00	0.00	0.00	0.00
Otras Transferencias Federales Etiquetadas	0.00	0.00	0.00	0.00	0.00	0.00
Total de Transferencias Federales Etiquetadas	0.00	0.00	0.00	0.00	0.00	0.00
Ingresos Derivados de Financiamientos	0.00	0.00	0.00	0.00	0.00	0.00
Ingresos Derivados de Financiamientos	0.00	0.00	0.00	0.00	0.00	0.00
Total de Ingresos	0.00	0.00	0.00	0.00	0.00	0.00
Datos Informativos						
Ingresos Derivados de Financiamientos con Fuente de Pago de Ingresos de Libre Disposición	0.00	0.00	0.00	0.00	0.00	0.00
Ingresos Derivados de Financiamientos con Fuente de Pago de Transferencias Federales Etiquetadas	0.00	0.00	0.00	0.00	0.00	0.00
Ingresos Derivados de Financiamientos	0.00	0.00	0.00	0.00	0.00	0.00

NO APLICA

NOMBRE DEL ENTE PUBLICO : Secretaría de Agricultura, Ganadería y Pesca

Estado Analítico del Ejercicio del Presupuesto de Egresos Detallado – LDF 6a.

Clasificación por Objeto del Gasto (Capítulo y Concepto)

Del 1 de Enero al 31 de diciembre de 2021

(PESOS)

Concepto			Egresos			Subejercicio
	Aprobado	Ampliaciones / Reducciones	Modificado	Devengado	Pagado	
b5) Productos Químicos, Farmacéuticos y de Laboratorio.	0.00	0.00	0.00	0.00	0.00	0.00
b6) Combustibles, Lubricantes y Aditivos.	0.00	0.00	0.00	0.00	0.00	0.00
b7) Vestuario, Blancos, Prendas de Protección y Artículos Deportivos.	0.00	0.00	0.00	0.00	0.00	0.00
b8) Materiales y Suministros para Seguridad.	0.00	0.00	0.00	0.00	0.00	0.00
b9) Herramientas, Refacciones y Accesorios Menores.	0.00	0.00	0.00	0.00	0.00	0.00
C. Servicios Generales.	0.00	0.00	0.00	0.00	0.00	0.00
c1) Servicios Básicos.	0.00	0.00	0.00	0.00	0.00	0.00
c2) Servicios de Arrendamiento.	0.00	0.00	0.00	0.00	0.00	0.00
c3) Servicios Profesionales, Científicos, Técnicos y Otros Servicios.	0.00	0.00	0.00	0.00	0.00	0.00
c4) Servicios Financieros, Bancarios y Comerciales.	0.00	0.00	0.00	0.00	0.00	0.00
c5) Servicios de Instalación, Reparación, Mantenimiento y Conservación.	0.00	0.00	0.00	0.00	0.00	0.00
c6) Servicios de Comunicación Social y Publicidad.	0.00	0.00	0.00	0.00	0.00	0.00
c7) Servicios de Traslado y Viáticos.	0.00	0.00	0.00	0.00	0.00	0.00
c8) Servicios Oficiales.	0.00	0.00	0.00	0.00	0.00	0.00
c9) Otros Servicios Generales.	0.00	0.00	0.00	0.00	0.00	0.00
D. Transferencias, Asignaciones, Subsidios y Otras Ayudas.	0.00	0.00	0.00	0.00	0.00	0.00
d1) Transferencias Internas y Asignaciones al Sector Público.	0.00	0.00	0.00	0.00	0.00	0.00
d2) Transferencias al Resto del Sector Público.	0.00	0.00	0.00	0.00	0.00	0.00
d3) Subsidios y Subvenciones.	0.00	0.00	0.00	0.00	0.00	0.00
d4) Ayudas Sociales.	0.00	0.00	0.00	0.00	0.00	0.00
d5) Pensiones y Jubilaciones.	0.00	0.00	0.00	0.00	0.00	0.00
d6) Transferencias a Fideicomisos, Mandatos y Otros Análogos.	0.00	0.00	0.00	0.00	0.00	0.00
d7) Transferencias a la Seguridad Social	0.00	0.00	0.00	0.00	0.00	0.00
d8) Donativos	0.00	0.00	0.00	0.00	0.00	0.00
d9) Transferencias al Exterior.	0.00	0.00	0.00	0.00	0.00	0.00
E. Bienes Muebles, Inmuebles e Intangibles.	0.00	0.00	0.00	0.00	0.00	0.00
e1) Mobiliario y Equipo de Administración.	0.00	0.00	0.00	0.00	0.00	0.00
e2) Mobiliario y Equipo Educativo y Recreativo.	0.00	0.00	0.00	0.00	0.00	0.00
e3) Equipo e Instrumental Médico y de Laboratorio.	0.00	0.00	0.00	0.00	0.00	0.00
e4) Vehículos y Equipo de Transporte.	0.00	0.00	0.00	0.00	0.00	0.00
e5) Equipo de Defensa y Seguridad.	0.00	0.00	0.00	0.00	0.00	0.00
e6) Maquinaria, Otros Equipos y Herramientas.	0.00	0.00	0.00	0.00	0.00	0.00
e7) Activos Biológicos.	0.00	0.00	0.00	0.00	0.00	0.00
e8) Bienes Inmuebles.	0.00	0.00	0.00	0.00	0.00	0.00
e9) Activos Intangibles.	0.00	0.00	0.00	0.00	0.00	0.00
F. Inversión Pública.	0.00	0.00	0.00	0.00	0.00	0.00
f1) Obra Pública en Bienes de Dominio Público.	0.00	0.00	0.00	0.00	0.00	0.00
f2) Obra Pública en Bienes Propios.	0.00	0.00	0.00	0.00	0.00	0.00
f3) Proyectos Productivos y Acciones de Fomento	0.00	0.00	0.00	0.00	0.00	0.00
G. Inversiones Financieras y Otras Provisiones.	0.00	0.00	0.00	0.00	0.00	0.00
g1) Inversiones para el Fomento de Actividades Productivas	0.00	0.00	0.00	0.00	0.00	0.00
g2) Acciones y Participaciones de Capital	0.00	0.00	0.00	0.00	0.00	0.00
g3) Compra de Títulos y Valores	0.00	0.00	0.00	0.00	0.00	0.00
g4) Concesión de Préstamos.	0.00	0.00	0.00	0.00	0.00	0.00
g5) Inversiones en Fideicomisos, Mandatos y Otros Análogos. Fideicomiso de Desastres Naturales (informativo)	0.00	0.00	0.00	0.00	0.00	0.00
g6) Otras Inversiones Financieras	0.00	0.00	0.00	0.00	0.00	0.00
g7) Provisiones para Contingencias y Otras Erogaciones Especiales.	0.00	0.00	0.00	0.00	0.00	0.00
H. Participaciones y Aportaciones.	0.00	0.00	0.00	0.00	0.00	0.00
h1) Participaciones.	0.00	0.00	0.00	0.00	0.00	0.00
h2) Aportaciones.	0.00	0.00	0.00	0.00	0.00	0.00
h3) Convenios.	0.00	0.00	0.00	0.00	0.00	0.00
I. Deuda Pública.	0.00	0.00	0.00	0.00	0.00	0.00
i1) Amortización de la Deuda Pública.	0.00	0.00	0.00	0.00	0.00	0.00
i2) Intereses de la Deuda Pública.	0.00	0.00	0.00	0.00	0.00	0.00
i3) Comisiones de la Deuda Pública.	0.00	0.00	0.00	0.00	0.00	0.00
i4) Gastos de la Deuda Pública.	0.00	0.00	0.00	0.00	0.00	0.00
i5) Costo por Coberturas.	0.00	0.00	0.00	0.00	0.00	0.00
i6) Apoyos Financieros.	0.00	0.00	0.00	0.00	0.00	0.00
i7) Adeudos de Ejercicios Fiscales Anteriores (ADEFAS).	0.00	0.00	0.00	0.00	0.00	0.00
III. Total de Egresos	227,336,922.40	109,352,781.97	336,689,704.37	336,674,870.72	329,796,093.08	14,833.65

NOMBRE DEL ENTE PÚBLICO : Secretaría de Agricultura, Ganadería y Pesca
Estado Analítico del Ejercicio del Presupuesto de Egresos Detallado – LDF 6b.

Clasificación Administrativa

Del 1 de Enero al 31 de diciembre de 2021
(PESOS)

Concepto	Egresos					Subejercicio
	Aprobado	Ampliaciones / Reducciones	Modificado	Devengado	Pagado	
I. Gasto No Etiquetado	227,336,922.40	109,352,781.97	336,689,704.37	336,674,870.72	329,796,093.08	14,833.65
Secretaría de Agricultura, Ganadería y Pesca	227,336,922.40	109,352,781.97	336,689,704.37	336,674,870.72	329,796,093.08	14,833.65
II. Gasto Etiquetado	0.00	0.00	0.00	0.00	0.00	0.00
Secretaría de Agricultura, Ganadería y Pesca	0.00	0.00	0.00	0.00	0.00	0.00
III. Total de Egresos	227,336,922.40	109,352,781.97	336,689,704.37	336,674,870.72	329,796,093.08	14,833.65

NOMBRE DEL ENTE PÚBLICO : Secretaría de Agricultura, Ganadería y Pesca

Estado Analítico del Ejercicio del Presupuesto de Egresos Detallado – LDF 6c.

Clasificación Funcional (Finalidad y Función)

Del 1 de Enero al 31 de diciembre de 2021

(PESOS)

Concepto	Egresos					Subejercicio
	Aprobado	Ampliaciones / Reducciones	Modificado	Devengado	Pagado	
I. Gasto No Etiquetado	227,336,922.40	109,352,781.97	336,689,704.37	336,674,870.72	329,796,093.08	14,833.65
A. Gobierno	0.00	0.00	0.00	0.00	0.00	0.00
a1) Legislación	0.00	0.00	0.00	0.00	0.00	0.00
a2) Justicia	0.00	0.00	0.00	0.00	0.00	0.00
a3) Coordinación de la Política de Gobierno	0.00	0.00	0.00	0.00	0.00	0.00
a4) Relaciones Exteriores	0.00	0.00	0.00	0.00	0.00	0.00
a5) Asuntos Financieros y Hacendarios	0.00	0.00	0.00	0.00	0.00	0.00
a6) Seguridad Nacional	0.00	0.00	0.00	0.00	0.00	0.00
a7) Asuntos de Orden Público y de Seguridad Interior	0.00	0.00	0.00	0.00	0.00	0.00
a8) Otros Servicios Generales	0.00	0.00	0.00	0.00	0.00	0.00
B. Desarrollo Social	0.00	0.00	0.00	0.00	0.00	0.00
b1) Protección Ambiental	0.00	0.00	0.00	0.00	0.00	0.00
b2) Vivienda y Servicios a la Comunidad	0.00	0.00	0.00	0.00	0.00	0.00
b3) Salud	0.00	0.00	0.00	0.00	0.00	0.00
b4) Recreación, Cultura y Otras Manifestaciones Sociales	0.00	0.00	0.00	0.00	0.00	0.00
b5) Educación	0.00	0.00	0.00	0.00	0.00	0.00
b6) Protección Social	0.00	0.00	0.00	0.00	0.00	0.00
b7) Otros Asuntos Sociales	0.00	0.00	0.00	0.00	0.00	0.00
C. Desarrollo Económico	227,336,922.40	109,352,781.97	336,689,704.37	336,674,870.72	329,796,093.08	14,833.65
c1) Asuntos Económicos, Comerciales y Laborales en General	0.00	0.00	0.00	0.00	0.00	0.00
c2) Agropecuaria, Silvicultura, Pesca y Caza	227,336,922.40	109,352,781.97	336,689,704.37	336,674,870.72	329,796,093.08	14,833.65
c3) Combustibles y Energía	0.00	0.00	0.00	0.00	0.00	0.00
c4) Minería, Manufacturas y Construcción	0.00	0.00	0.00	0.00	0.00	0.00
c5) Transporte	0.00	0.00	0.00	0.00	0.00	0.00
c6) Comunicaciones	0.00	0.00	0.00	0.00	0.00	0.00
c7) Turismo	0.00	0.00	0.00	0.00	0.00	0.00
c8) Ciencia, Tecnología e Innovación	0.00	0.00	0.00	0.00	0.00	0.00
c9) Otras Industrias y Otros Asuntos Económicos	0.00	0.00	0.00	0.00	0.00	0.00
D. Otras no Clasificadas en Funciones Anteriores	0.00	0.00	0.00	0.00	0.00	0.00
d1) Transac. de la Deuda Pública/Costo Financiero de la Deuda	0.00	0.00	0.00	0.00	0.00	0.00
d2) Transf., Part. y Aport. entre Diferentes Niv. y Ord. de Gob.	0.00	0.00	0.00	0.00	0.00	0.00
d3) Saneamiento del Sistema Financiero	0.00	0.00	0.00	0.00	0.00	0.00
d4) Adeudos de Ejercicios Fiscales Anteriores	0.00	0.00	0.00	0.00	0.00	0.00
II. Gasto Etiquetado	0.00	0.00	0.00	0.00	0.00	0.00
A. Gobierno	0.00	0.00	0.00	0.00	0.00	0.00
a1) Legislación	0.00	0.00	0.00	0.00	0.00	0.00
a2) Justicia	0.00	0.00	0.00	0.00	0.00	0.00
a3) Coordinación de la Política de Gobierno	0.00	0.00	0.00	0.00	0.00	0.00
a4) Relaciones Exteriores	0.00	0.00	0.00	0.00	0.00	0.00
a5) Asuntos Financieros y Hacendarios	0.00	0.00	0.00	0.00	0.00	0.00
a6) Seguridad Nacional	0.00	0.00	0.00	0.00	0.00	0.00
a7) Asuntos de Orden Público y de Seguridad Interior	0.00	0.00	0.00	0.00	0.00	0.00
a8) Otros Servicios Generales	0.00	0.00	0.00	0.00	0.00	0.00
B. Desarrollo Social	0.00	0.00	0.00	0.00	0.00	0.00
b1) Protección Ambiental	0.00	0.00	0.00	0.00	0.00	0.00
b2) Vivienda y Servicios a la Comunidad	0.00	0.00	0.00	0.00	0.00	0.00
b3) Salud	0.00	0.00	0.00	0.00	0.00	0.00
b4) Recreación, Cultura y Otras Manifestaciones Sociales	0.00	0.00	0.00	0.00	0.00	0.00
b5) Educación	0.00	0.00	0.00	0.00	0.00	0.00
b6) Protección Social	0.00	0.00	0.00	0.00	0.00	0.00
b7) Otros Asuntos Sociales	0.00	0.00	0.00	0.00	0.00	0.00
C. Desarrollo Económico	0.00	0.00	0.00	0.00	0.00	0.00
c1) Asuntos Económicos, Comerciales y Laborales en General	0.00	0.00	0.00	0.00	0.00	0.00
c2) Agropecuaria, Silvicultura, Pesca y Caza	0.00	0.00	0.00	0.00	0.00	0.00
c3) Combustibles y Energía	0.00	0.00	0.00	0.00	0.00	0.00
c4) Minería, Manufacturas y Construcción	0.00	0.00	0.00	0.00	0.00	0.00
c5) Transporte	0.00	0.00	0.00	0.00	0.00	0.00
c6) Comunicaciones	0.00	0.00	0.00	0.00	0.00	0.00
c7) Turismo	0.00	0.00	0.00	0.00	0.00	0.00
c8) Ciencia, Tecnología e Innovación	0.00	0.00	0.00	0.00	0.00	0.00
c9) Otras Industrias y Otros Asuntos Económicos	0.00	0.00	0.00	0.00	0.00	0.00
D. Otras no Clasificadas en Funciones Anteriores	0.00	0.00	0.00	0.00	0.00	0.00
d1) Transac. de la Deuda Pública/Costo Financiero de la Deuda	0.00	0.00	0.00	0.00	0.00	0.00
d2) Transf., Part. y Aport. entre Diferentes Niv. y Ord. de Gob.	0.00	0.00	0.00	0.00	0.00	0.00
d3) Saneamiento del Sistema Financiero	0.00	0.00	0.00	0.00	0.00	0.00
d4) Adeudos de Ejercicios Fiscales Anteriores	0.00	0.00	0.00	0.00	0.00	0.00
III. Total de Egresos	227,336,922.40	109,352,781.97	336,689,704.37	336,674,870.72	329,796,093.08	14,833.65

NOMBRE DEL ENTE PÚBLICO : Secretaría de Agricultura, Ganadería y Pesca

Estado Analítico del Ejercicio del Presupuesto de Egresos Detallado – LDF 6d.

Clasificación de Servicios Personales por Categoría

Del 1 de Enero al 31 de diciembre de 2021

(PESOS)

Concepto	Egresos					Subejercicio
	Aprobado	Ampliaciones / Reducciones	Modificado	Devengado	Pagado	
I. Gasto No Etiquetado	115,376,070.77	4,827,772.24	120,203,843.01	120,197,643.01	118,412,049.80	6,200.00
A. Personal Administrativo y de Servicio Público	115,376,070.77	4,725,099.44	120,101,170.21	120,094,970.21	118,311,468.28	6,200.00
B. Magisterio	0.00	0.00	0.00	0.00	0.00	0.00
C. Servicios de Salud	0.00	0.00	0.00	0.00	0.00	0.00
c1) Personal Administrativo	0.00	0.00	0.00	0.00	0.00	0.00
c2) Personal Médico, Paramédico y Afín	0.00	0.00	0.00	0.00	0.00	0.00
D. Seguridad Pública	0.00	0.00	0.00	0.00	0.00	0.00
E. Gastos Asociados a la Implementación de Nuevas Leyes Federales o Reformas a las mismas	0.00	0.00	0.00	0.00	0.00	0.00
e1) Nombre del Programa o Ley 1	0.00	0.00	0.00	0.00	0.00	0.00
F. Sentencias Laborales Definitivas	0.00	102,672.80	102,672.80	102,672.80	100,581.52	0.00
II. Gasto Etiquetado	0.00	0.00	0.00	0.00	0.00	0.00
A. Personal Administrativo y de Servicio Público	0.00	0.00	0.00	0.00	0.00	0.00
B. Magisterio	0.00	0.00	0.00	0.00	0.00	0.00
C. Servicios de Salud	0.00	0.00	0.00	0.00	0.00	0.00
c1) Personal Administrativo	0.00	0.00	0.00	0.00	0.00	0.00
c2) Personal Médico, Paramédico y Afín	0.00	0.00	0.00	0.00	0.00	0.00
D. Seguridad Pública	0.00	0.00	0.00	0.00	0.00	0.00
E. Gastos Asociados a la Implementación de Nuevas Leyes Federales o Reformas a las mismas	0.00	0.00	0.00	0.00	0.00	0.00
e1) Nombre del Programa o Ley 1	0.00	0.00	0.00	0.00	0.00	0.00
F. Sentencias Laborales Definitivas	0.00	0.00	0.00	0.00	0.00	0.00
III. Total del Gasto en Servicios Personales	115,376,070.77	4,827,772.24	120,203,843.01	120,197,643.01	118,412,049.80	6,200.00

SISTEMA CONTABLE 2021
RELACIÓN DE BIENES MUEBLES QUE COMPONEN SU PATRIMONIO
Cuenta Pública al 31 de diciembre de 2021

Página 1 de 81

Hora: 01:08:27p. m.

Fecha: 21/02/2022

Código	Descripción del Bien	Valor en Libros
1241	Mobiliario y Equipo de Administración	16,830,776.66
1241 111A0100 0001	14 SILLONES VIST.REP.BAJO TELA	11,433.74
1241 111A0101 0001	01 PZA ENGARGOLADORA P/ARILLOS DE PLASTICO MCA OFIBIN	1,749.15
1241 111A0101 0002	01 GUILLOTINA DE 47X49 CMS MCA RIHAN MOD. 1152	2,909.50
1241 111A0101 0003	01 LIBRERO DE 2.0 X 2.30 MTS ELABORADO EN MADERA DE CEDRO	8,500.00
1241 111A0101 0004	06 ESCRITORIOS SECRETARIAL MODELO 1003 MCA NAPOLES	6,279.00
1241 111A0101 0005	05 ARCHIVEROS DE 4 GAVETAS MOD. A-4/G DM. MARCA ROAL COLOR CAOBA	13,915.00
1241 111A0101 0006	01 EQUIPO MODULAR QUE INCLUYE ESCRITORIO CREDENZA, LIBRERO COLOR CAOBA MCA ROAL	7,788.95
1241 111A0101 0007	01 ENGARGOLADORA PARA ARILLOS METALICOS MODELO EM-32M MCA. PERFEL SERIE No. 0037	3,513.25
1241 111A0101 0008	01 SILLON EJECUTIVO TAPIZADO EN PIEL COLOR NEGRO MODELO RP-4300 MARCA REQUIEZ	3,804.37
1241 111A0101 0009	01 PUENTE CONECTOR CON PORTATECLADO MODELO CONB-10-DM COLOR CAOBA MARCA ROAL	1,061.20
1241 111A0101 0010	04 ESCRITORIOS EJECUTIVOS DE 1.82 MTS LINEA SQUADRA MCA OFIK	6,410.93
1241 111A0101 0011	01 SILLON EJECUTIVO MOD. 3400 TAPIZ PIEL LINEA OFIK MCA OFIK	2,846.59
1241 111A0101 0012	01 ESCRITORIO EJECUTIVO DE 1.82 MTS C/2 GAVETAS LINEA SQUADRA MARCA OFIK	1,602.73
1241 111A0101 0013	02 MESAS DE JUNTAS DE 2.40 MTAS OVALADA LINEA SQUADRA MARCA OFIK	3,135.27
1241 111A0101 0014	02 ESCRITORIOS SECRETARIALES MOD. 1003 MCA NAPOLES C/2 GAVETAS	2,185.00
1241 111A0101 0015	02 SILLONES CON RUEDAS EN PLANA COLOR NEGRO	1,147.70
1241 111A0101 0016	02 ARCHIVEROS VERTICAL CON 4 GAVETAS NOGAL	5,124.40
1241 111A0101 0017	01 EQUIPO MODULAR (ESCRITORIO,CREDENZA Y LIBRERO)	5,336.00
1241 111A0101 0018	03 MESAS PLEGABLE DE 2.4X70X75M ESMALTADA CAFE	4,113.00
1241 111A0101 0019	01 SILLA DE RESPALDO ALTO LIONEA ROMA MOD. 309RS TAP-	1,390.01
1241 111A0101 0020	01 ENGARGOLADORA MODELO TPB-21 P/ARILLO PLASTICO	2,829.00
1241 111A0101 0021	01 GUILLOTINA DE 45X45 MCA GBC	2,125.20
1241 111A0101 0022	1.-CALCULADORA ELECTRICA S-798268691 1,549.28	1,549.28
1241 111A0101 0023	1.-CALCULADORA ELECTRICA S-798300342 1,549.28	1,549.28
1241 111A0101 0024	1.-MAQUINA DE ESCRIBIR OLYMPIA S-7434705 2,596.70	2,596.70
1241 111A0101 0025	1.-TELEVISION SONY S-4182062 3,565.00	3,565.00
1241 111A0101 0026	1.-PROYECTOR DUKANE S-2033126 2,875.00	2,875.00
1241 111A0101 0027	1.-PROYECTOR DUKANE S-2033125 2,875.00	2,875.00
1241 111A0101 0028	1.-PROYECTOR KODAK S-251192 8,165.00	8,165.00
1241 111A0101 0029	1.-CAÑÓN PROYECTOR S-00157GW13900544 32,085.00	32,085.00
1241 111A0102 0001	03 PZAS ARCH. DE 4 GAVETAS MET. ESM. ANT. FAB ALTO CAL.PORTAETI ESTRUC REFOR. OF	4,674.75
1241 111A0102 0002	03 PZAS SILLA SECRE. MOD. 100 TAP.- EN TEL PLIANA LAV Y DESMANCH. AJUST ALTURA P	1,362.75
1241 111A0102 0003	05 ESCRITORIOS METALICOS 1.20 X75 CON CAJON MCA CARSA MOD. E-120 E	4,812.75
1241 111A0102 0004	01 ESCALERA TIPO TIJERA DE ALUMINIO NUEVE PELDAÑOS DE 3.05 MTS	1,325.00

SISTEMA CONTABLE 2021
RELACIÓN DE BIENES MUEBLES QUE COMPONEN SU PATRIMONIO

Página 2 de 81

Cuenta Pública al 31 de diciembre de 2021

Hora: 01:08:27p. m.

Fecha: 21/02/2022

Código	Descripción del Bien	Valor en Libros
1241 111A0102 0005	01 PZA ESCR. SEMEJEC MET 1.52 X 75 X 75 CON DOS GAVETAS ACERO ALTO CALIBRE CUBIE	1,138.50
1241 111A0102 0006	05 PZA ARCHIVERO 4 GAVETAS DE 51 X 70 X 1.34M FABR, EN MELAMINA 100% AUTENTICA E	12,851.25
1241 111A0102 0007	04 SILLAS SECRETA. MOD. 10135 SIN BRAZOS TAP. EN TELA PLIANA LAVABLE ASIENTO Y R	1,334.00
1241 111A0102 0008	02 SILLONES EJECUTIVOS RESPALDO ALTO TAPIZADO EN TELA PLIANA CON DESCANZABRAZOS	1,920.50
1241 111A0102 0009	01 ESCRITORIO METALICO EJECUTIVO DE 1.82X80X74 CON CUATRO GAVETAS MCA OFIK	1,547.33
1241 111A0102 0010	05 ESTANTES METALICO EN ACERO ALTO CALIBRE CINCO ENTRE PAÑOS CUATRO POSTRES CALI	2,401.20
1241 111A0102 0011	01 MESA AUXILIAR CON PORTATECLADO MOD. 103 DE 075X1.2X.61 EN MELANICA MCA. OFIK	964.39
1241 111A0102 0012	01 SILLON EJECUTIVO NEGRO	960.25
1241 111A0102 0013	15 MESAS PLEGABLES 2.4 MTS	12,508.02
1241 111A0102 0014	14 SILLAS PLEGADIZAS TAPIZADAS EN PLIANA COLOR CAFE CLARO	4,326.14
1241 111A0102 0015	01 ENGARGOLADORA MANUAL MOD. EM32-M PERFEX	3,326.95
1241 111A0102 0016	01 ENGARGOLADORA P/ARILLOS DE PLASTICOS MCA. OFIBIND	1,669.80
1241 111A0102 0017	3.-ESCRITORIO DE MADERA 4 GAVETAS 3,500.00	10,500.00
1241 111A0102 0018	1.-ALACENA DE MADERA 4,500.00	4,500.00
1241 111A0102 0019	1.-REFRIGERADOR IEM 2,434.00	2,434.00
1241 111A0102 0020	1.-REFRIGERADOR ACROSS S-VSM3646998 3,947.37	3,947.37
1241 111A0102 0021	1.-ENGARGOLADORA PERFEX S-9110020 2,555.30	2,555.30
1241 111A0102 0022	1.-PANTALLA DALITE COSMOPOLITAN M-DAE305 12,785.70	12,785.70
1241 111A0102 0023	1.-TV. DE 29" MCA. PANASONIC S-XA21103968 5,347.50	5,347.50
1241 111A0102 0024	1.-EQUIPO DE SONIDO PHONIC M-POWER PACK 21,427.95	21,427.95
1241 111A0103 0001	02 ESTANTES METALICOS 1.80 CAL 14 CON 5 ENTREPAÑOS DE 45X85 CAL 24	1,019.18
1241 111A0103 0002	02 ARCHIVEROS METALICOS DE 3 GAVETAS LINEA NOVA	2,205.70
1241 111A0103 0003	11 SILLAS FIJA VISITA MOD. 10200 COLOR NEGRO MARCO OFIK	2,948.71
1241 111A0103 0004	08 LAMPARAS DE LUZ VIOLETAS P/DETECTAR BILLETES FALSOS MOD. FL6-BLB	5,421.01
1241 111A0103 0005	06 LUPAS C/LUZ PROPIA Y LUZ REDONDA	1,273.87
1241 111A0103 0006	2.-CAMARA FOTOG.KODAK EASY SHARE CX4200 2,000.00	4,000.00
1241 111A0103 0007	1.-RETROPROYECTOR P/ACETATOS 3M S-406708 6,095.00	6,095.00
1241 111A0104 0001	RELOJ RECEPTOR DE DOCUMENTOS LATHEM F-34223 CH846 20/04/04	5,741.32
1241 111A0104 0002	1.-REFRIGERADOR MCA. IEM 2,310.00	2,310.00
1241 111A0105 0001	01 ESCALERA EXT. 40 PELDAÑOS (10.67 MTS)	4,134.11
1241 111A0105 0002	01 ARCHIVERO METALICO DE 3 GAVETAS MOD A-3E MARCA CARSA	1,643.35
1241 111A0105 0003	01 GABINETE DE 4 ENTREPAÑOS DE 1.8x85x38 MOD.1006	2,183.57
1241 111A0105 0004	2 SILLONES EJECUTIVOS DE PIEL	3,398.00
1241 111A0105 0005	1 ESCRITORIO EN ARCO COLOR MAPLE	2,149.00
1241 111A0105 0006	10 MESAS RECTANGULAR PLEGABLE P/ 8 A 10 PERSONAS 80 X 2.40 PLASTICO RIGIDO	14,927.00
1241 111A0105 0007	1 ESCRITORIO EJECUTIVO MODULAR DE MANERA RECUBIERTA CON CHAPA DE MELAMINA CON 2 PEDESTALES CON UNA GAVETA	5,284.25

SISTEMA CONTABLE 2021
RELACIÓN DE BIENES MUEBLES QUE COMPONEN SU PATRIMONIO

Página 3 de 81

Cuenta Pública al 31 de diciembre de 2021

Hora: 01:08:27p. m.

Fecha: 21/02/2022

Código	Descripción del Bien	Valor en Libros
1241 111A0105 0008	10 ARCHIVERO METALICO DE 4 GAVETAS CORREDERAS SENCILLAS CON PORTA ETIQUETAS ACABADO ESMALTADO	16,675.00
1241 111A0105 0009	1 PORTAFOLIO DE ALUMINIO DESPLEGABLE DE 1.75 X 70 X 90 CM. MODELO RGT177090 MARCA ESCO	1,413.35
1241 111A0105 0010	10 ESCRITORIOS EJECUTIVOS MODULAR DE MADERA DE 1.80 MODELO E-18-DM1C, MARCA ROAL	13,952.01
1241 111A0105 0011	14 ARCHIVEROS METALICOS DE 4 GAVETAS MOD.A4RAP.MARCA RAP.	8,329.04
1241 111A0105 0012	01 ENGARGOLADORA PARA ARILLOS DE METAL MOD. EB 32 MARCA WIRE	4,600.00
1241 111A0105 0013	04 MESA METALICA DE TRABAJO DE 1.20, MOD. CA-03 MCA. CARSA	5,745.40
1241 111A0105 0014	1.-CAMARA SANGUNG DIGIMAX S-535A24365	2,199.00
1241 111A0105 0015	1.-CAMARA PRAKTICA MEGA PIXEL S-03064L03963 3,700.00	3,700.00
1241 111A0105 0016	1.-CAM.DE VIDEO CANON S-GL2-132030810704 30,235.00	30,235.00
1241 111A0105 0017	1.-CONSOLA MESCL. YAMAHA S-EMX685KM01212 8,547.00	8,547.00
1241 111A0105 0018	1.-CAMARA FOTOGRAFICA CANON S-CR123 1,040.00	1,040.00
1241 111A0106 0001	1 SILLON EJECUTIVO DE PIEL	1,699.00
1241 111A0106 0002	1 pza ESCALERA CONV. TIJ 20 EXT (4.36 MTS)	2,416.73
1241 111A0106 0003	1 ARCHIVERO DE 4 GAVETAS, MARCA GEBESA	2,287.35
1241 111A0106 0004	01 PZA. ESCALERA TIPO TIJERA DE ALIMINIO DE 2.75 MTS.	1,259.23
1241 111A0106 0005	01 PZA. ESCRITORIO SECRETARIAL 1.20METALICO RAP	1,565.15
1241 111A0106 0006	01 ESCRITORIO SECRETARIAL 1.20 MOD. ESC120060 MARCA RAP	1,581.25
1241 111A0106 0007	01 MUBLE DE COMPUTO MOD.C-123 MARCA DIPAY FORTUNA	1,477.75
1241 111A0106 0008	01 ARCHIVERO METALICO 3 GAVETAS MOD. A-3E MARCA CARSA	1,643.32
1241 111A0106 0009	04 MESA PLEGADIZA DE 1.80 METROS CON CUBIERTA PLASTICA BLANCA Y ESTRUCTURA TUBULAR NEGRA	4,710.40
1241 111A0106 0010	1 ARCHIVERO VERTICAL 4 GAVETAS LINEA NOVA MCA GEBESA FACT 40516	2,287.35
1241 111A0106 0011	2 ARCHIVERO VERTICAL 2 GAV NOVA MCA. GEBESA FACT 40516	2,704.80
1241 111A0106 0012	BANCO NEUMATICO ARO TELA AZUL FACT 408 C 24599 OFFICE DEPOT CH3405 08/2006	2,298.00
1241 111A0106 0013	19 ANAQUEL METALICO TIPO ESQUELETO FACTURA NUM. 5104	37,453.09
1241 111A0106 0014	02 PZA. ESCRITORIO SECRETARIAL 1.20 NOVA MCA. GEBESA	3,657.00
1241 111A0106 0015	1 SILLON EJECUTIVO MOD. E- 60 TELA CAFE FACT. NUM. 40954	2,041.02
1241 111A0106 0016	09 PZA. ESCRITORIO LIGHT 16... 120 X 60 H75 CON CAJONERA STATUS	24,385.01
1241 111A0106 0017	09 PZA SILLON GERENCIAL KUGA CON DESCANSA BRAZOS	9,047.56
1241 111A0106 0018	02 MESA DIBUJO DE 150X100 LX MELANINA	3,127.43
1241 111A0106 0019	01 ESCRITORIO SECRETARIAL 1.20 MET. NOVA MARCA GEBESA	1,828.50
1241 111A0106 0020	01 ARCHIVERO VERTICAL 2 GAV. NOVA MARCA GEBESA	1,352.40
1241 111A0106 0021	01 ESCRITORIO SECRETARIAL DE 1.20 X 60 MODELO ES12060 MARCA RAP	1,660.60
1241 111A0106 0022	01 CARRO DE COMPUTO TURIN MAPLE/ALUMINIO MODELO 137 MARCA ITALIA	1,428.30
1241 111A0106 0023	01 ARCHIVERO VERTICAL 2 GAVETAS NOVA MARCA GEBESA	1,383.45
1241 111A0106 0024	01 PZA. LOCKER 4 PUERTAS 30 X 30 X 180, MCA. GEBESA	936.10
1241 111A0107 0001	01 ENMICADORA MARCA GBC MODELO HEAT SEAL 95 N.- SERIE SG01	1,886.00
1241 111A0107 0002	01 ENGARGOLADORA P/ARILLO METALICO EM-32M 1	3,852.19
1241 111A0107 0003	02 ESCRITORIO RECTANGULAR DE 2 GAVETAS SECRETARIAL MODELO 674 20 MM DE ESPESOR	4,922.00

SISTEMA CONTABLE 2021
RELACIÓN DE BIENES MUEBLES QUE COMPONEN SU PATRIMONIO

Página 4 de 81

Cuenta Pública al 31 de diciembre de 2021

Hora: 01:08:27p. m.

Fecha: 21/02/2022

Código	Descripción del Bien	Valor en Libros
1241 111A0107 0004	01 ARCHIVARO VERTICAL CON 02 GAVETAS MODELO Ge 51	2,576.53
1241 111A0107 0005	01 SILLON EJECUTIVO MOD. Si EN COLOR NEGRO	1,489.70
1241 111A0107 0006	02 MESA PLEGABLE DE 2.40 M.	2,043.98
1241 111A0107 0007	01 ENGARGOLADORA KOMBO 500 P/ARILLO PLAST	2,359.78
1241 111A0107 0008	01 TRITURADORA DE PAPEL MOD.160 MX MCA. ROYAL	2,849.70
1241 111A0107 0009	01 ARCHIVERO METALICO 2 GAVETAS DE 74 X 46.3 X 70CM MARCA OFIMAGEN LINEA IRON	1,500.00
1241 111A0107 0010	01 CENTRO DE TRABAJO (ESCRITORIO, CREDENZA, ORGANIZADOR, RETORNO Y ARCHIVERO)	8,693.85
1241 111A0107 0011	01 SILLON EJECUTIVO TAPIZADO EN TELA (RESPALDO ALTO CON DESCANSABRASOS Y BASE ESTRELLA DE 5 PUNTAS)	1,506.15
1241 111A0107 0012	01 CENTRO DE TRABAJO EN L EN ACABADO COLOR CEREZO, CON PORTATECLADO DESLIZABLE, UN CAJON PARA ACCESORIOS Y UN CAJON PARA ARCHIVO.	3,506.82
1241 111A0107 0013	01 SILLON EJECUTIVO, RESPALDO ALTO, BASE ESTRELLA DE 5 PUNTAS, AJUSTE NEUMATICO DE ALTURA, CON DESCANSABRASOS	1,255.80
1241 111A0107 0014	01 ARCHIVERO METALICO DE 4 GAVETAS	2,217.52
1241 111A0107 0015	1 CALCULADORA DE ESC CON ROLLO MARCA OLIVETTI CA 1100	1,267.30
1241 111A0107 0016	01 CENTRO DE TRABAJO INTEGRADO (ESCRITORIO, CREDANZA, ORGANIZADOR, RETORNO Y ARCHIVERO)	8,693.85
1241 111A0107 0017	01 SIILLON EJECUTIVO TAPIZADO EN TELA (RESPALDO ALTO, CON DESCANSABRASOS Y BASE ESTRELLA DE 5 PUNTAS)	1,506.15
1241 111A0107 0018	01 CENTRO DE TRABAJO EN L ACABADO COLOR CEREZO, CON PORTATECLADO DESLIZABLE, UN CAJON PARA ACCESORIOS, UN CAJON PARA ARCHIVERO	3,506.82
1241 111A0107 0019	01 SIILLON EJECUTIVO RESPALDO ALTO. BASE ESTRELLA CON 5 PUNTAS, AJUSTE NEUMATICO DE ALTURA, CON DESCANZABRAZOS	1,255.80
1241 111A0107 0020	01 ARCHIVERO METALICO DE 4 GAVETAS	2,217.52
1241 111A0107 0021	01 ENGARGOLADORA MANUAL MEGA-POWER MODELO M-21 MARCA PERFEX	2,179.25
1241 111A0107 0022	01 ARCHIVERO VERTICAL DE 04 GAVETAS LINIA NOVA MARCA GEBESA	2,310.35
1241 111A0107 0023	01 SILLA OPERATIVA E-90 S/B TELA NEGRA MARCA ALBAR MUEBLES	1,006.25
1241 111A0107 0024	1 PIZARRON DE ACRILICO 2.40 X 1.20 FACT 25293	1,181.45
1241 111A0107 0025	ESCALERA MARCA ESCALUMEX MOD CTE-8 FACT 3628	1,662.00
1241 111A0107 0026	01 SILLON EJECUTIVO, CARACTERISTICAS RESPALDO ALTO, TAPIZADO EN COLOR NEGRO ETC.DELEG. XI	9,150.00
1241 111A0107 0027	01 PUERTA DE TAMBOR DE TRIPLAY CON CHAPA DELEGA. VI	2,127.50
1241 111A0107 0028	01 ACRILETA CON LENGUETA DE 1.50 MARCA OFIMAGEN DELEG. I CENTRO	1,352.40
1241 111A0107 0029	01 MESA REDONDA COLOR GRAFITO LINEA ALFA (DELEGACION 1 CENTRO)	1,710.12
1241 111A0107 0030	01 CREDENZA METALICA CA 02 DE 1.80 CARSA CON PUERTAS CORREDIZAS DELEG. I CENTRO	3,949.10
1241 111A0107 0031	01 ESCRITORIO I.80 CON PEDESTAL MPODELO E-1801 DEL. I CENTRO	2,827.55
1241 111A0107 0032	1.-ESTUFA ACROS S-VET4333625 1,825.00	1,825.00
1241 111A0107 0033	1.-CONGELADOR CTC-25 S-7022449 8,000.00	8,000.00
1241 111A0107 0034	1.-SILLA CAJERO ALBAR 1,191.00	1,191.00
1241 111A0107 0035	1.-JGO. DE SALA MCA. BARBARA 13,556.00	13,556.00
1241 111A0108 0001	01 SILLON EJECUTIVO DE RESPALDO ALTO EN PIEL FACT 6052008735	1,349.10

SISTEMA CONTABLE 2021
RELACIÓN DE BIENES MUEBLES QUE COMPONEN SU PATRIMONIO

Página 5 de 81

Cuenta Pública al 31 de diciembre de 2021

Hora: 01:08:27p. m.

Fecha: 21/02/2022

Código	Descripción del Bien	Valor en Libros
1241 111A0108 0002	01 SILLON EJECUTIVO RESPALDO ALTO DE PIEL (VECTRA A MAX)	3,553.73
1241 111A0108 0003	01 ENGARGOLADORA ARILLO METALICO EM-32M PER	3,897.97
1241 111A0108 0004	01 GUILLON DE MADERA TAMAÑO GRANDE	1,029.25
1241 111A0108 0005	03 PZA. ESCRITORIO BASICO GRPA S/ PEDESTAL 1.26MT	6,587.92
1241 111A0108 0006	03 PZA. PEDESTAL C/ 2 CAJONES 40 X 45M	4,436.21
1241 111A0108 0007	03 PZA. SILLON EJECUTIVO RESP. ALTO PIEL	3,781.69
1241 111A0108 0008	01 BT LIBRERO 5 REPISA OFFICE EDITION	1,199.00
1241 111A0108 0009	01 CONJUNTO EJECUTIVO PENINSULAR 1.60 MT PERAL/NEGRO	4,105.01
1241 111A0108 0010	02 SILLONES EJECUTIVOS RESPALDO BAJO PIEL VACUNA N202 CRI	6,663.37
1241 111A0108 0011	01 SILLON EJECUTIVO RESPALDO ALTO PIEL VECTRA-A MAX	3,553.73
1241 111A0108 0012	01 SILLON EJECUTIVO RESPALDO ALTO PIEL SINTETICA DE P 434241-BK FACT 6052014626	1,914.83
1241 111A0108 0013	01 TRITURADORA FELLOW MS450 9 PXM CAP.4 GALONES	5,231.01
1241 111A0108 0014	17 CONJUNTO EJECUTIVO PENINSULAR 1.60 MTS PERAL NEGRO	52,221.12
1241 111A0108 0015	17 LIBRERO OPCION S/CREDENZA 180 MTS PERAL NEGRO	32,320.82
1241 111A0108 0016	19 CONJUNTO EJECUTIVO PENINSULAR 1.40 MTS PERAL NEGRO	65,149.39
1241 111A0108 0017	19 LIBRERO COLGANTE GCM	48,791.05
1241 111A0108 0018	19 MAMPARA 1.55 X 1.31	30,084.00
1241 111A0108 0019	22 ESCRITORIO SECRETARIAL CON DOS GAVETAS	63,995.08
1241 111A0108 0020	02 MODULO DE RECEPCION PRINCIPAL	11,866.52
1241 111A0108 0021	01 MESA PARA SALAS DE JUNTAS DE 20 PERSONAS	11,739.20
1241 111A0108 0022	05 MESA PARA SALAS DE JUNTAS DE 25 MM SOP R3120X240	14,590.51
1241 111A0108 0023	16 SILLON EJECUTIVO RESPALDO ALTO DE PIEL	28,929.28
1241 111A0108 0024	04 TANDEN SERIAL DE 3 PLAZAS	5,611.32
1241 111A0108 0025	03 MESA PLEGABLE 1.82 MTS 4561-A (I CENTRO)	4,364.04
1241 111A0108 0026	01 ENGARGOLADORA PARA ARILLOS DE PLASTICO GBC-MODELO COMBO (DEL. VI)	3,522.20
1241 111A0108 0027	02 ESCRITORIO120 2G IZQ MIL CHERRY/NEG LINEA MILENIUM MARCA GENESA (X OCOSINGO)	4,134.00
1241 111A0108 0028	01 SILLON EJE. EN PIEL REDONDA FAFAB T/NEG MARCA SIMEX (X OCOSINGO)	2,068.00
1241 111A0108 0029	01 SILLON EJECUTIVO ACACIA PIEL NEGRO (X OCONSINGO)	3,311.08
1241 111A0108 0030	01 ESCRITORIO DE 1.82 DE DOS PEDESTALES COLOR CHERRY MAR.GEBESA (X OCOSINGO)	3,697.96
1241 111A0108 0031	02 ESCRITORIO DE 1.20 DE UN PEDESTAL L. DERECHO C.CHERRY MAR.GEBESA (X OCOSINGO))	4,093.63
1241 111A0108 0032	01 ESCRITORIO 1.20 DE 1 PEDESTAL IZQUIERDO C. CHERRY M.GEBESA (X OCOSINGO)	2,046.85
1241 111A0108 0033	01 ARCHIVERO 2 GAVETA, C.CHERRY M.GEBESA (X OCOSINGO)	1,850.48
1241 111A0108 0034	1.-CONGELADOR MCA.TORREY 8,500.00	8,500.00
1241 111A0108 0035	1.-CAMARA FOTOGRAFICA SONY S-001975861 3,000.00	3,000.00
1241 111A0108 0036	1.-CAMARA FOTOG.CANON S.-6326200993 1,699.00	1,699.00
1241 111A0109 0001	01 PZA SILLON EJECUTIVO RESPALDO ALTO PIEL ZWY9935/PO MAX, FAC 6052016661	1,851.36
1241 111A0109 0002	1 PZA SILLON EJECUTIVO RESP ALTO TAPIZ NEGRO FACT GAFB-000563 OFIX	1,388.89

SISTEMA CONTABLE 2021
RELACIÓN DE BIENES MUEBLES QUE COMPONEN SU PATRIMONIO

Página 6 de 81

Cuenta Pública al 31 de diciembre de 2021

Hora: 01:08:27p. m.

Fecha: 21/02/2022

Código	Descripción del Bien	Valor en Libros
1241 111A0109 0003	01 SILLON EJECUTIVO RESPALDO ALTO PIEL NEGRO FACT GAFB-000942	1,444.24
1241 111A0109 0004	01 PZA ESCRITORIO P/COMP MAPLE TURIN M137SKT FACTCAFA000429	1,826.80
1241 111A0109 0005	01 ENGARGOLADORA ARILLO METALICO TRUCHA PERFEX 1/4 HASTA 9/16 A 135 HOJAS FACT 8036	1,740.18
1241 111A0109 0006	01 PZA SILLON EJECUTIVO PIEL NEGRO , MOD. SI-3 MCA. OFIMAGEN	1,472.64
1241 111A0110 0001	01 PZA SILLON EJECUTIVO DE PIEL COLOR NEGRO MOD. 44325 FACT No. 2584.	2,499.80
1241 111A0111 0001	01 PZA ESCRITORIO METALICO SECRETARIAL, LINEA NOVA MCA. GEBESA (FACT. 11786) (U.A.A.)	2,750.36
1241 111A0111 0002	01 PZA ESCRITORIO METALICO SECRETARIAL, LINEA NOVA MCA. GEBESA (FACT. 53511) (U.A.A.)	2,750.36
1241 111A0111 0003	01 PZA. SILLON EJECUTIVO RESPELDO MEDIO MODELO E-50 MARCA ALBAR MUEBLES. FACT. 53624, U.A.A.	1,562.52
1241 111A0111 0004	03 PZA.SILLA SECRETARIAL CON BRAZOS MODELO A-115 MARCA ALBAR MUEBLES. FACT. 53624, U.A.A.	4,475.28
1241 111A0111 0005	01 PZA SILLON EJECUTIVO EN IMITACION PIEL. FACT. 11841 (U.A.A.)	3,570.48
1241 111A0111 0006	01 PZA. SILLA DE PIEL PU NEGRA. (FACT. POSA/20494049/ CAP. P/ EL CAMPO)	1,999.00
1241 111A0111 0007	01 PZA. ARCHIVERO METALICO DE 4 GAVETAS VERTICAL, COLOR NEGRO L/IRON LP. FACT. 752. (U.A.J)	2,577.00
1241 111A0111 0008	03 PZA SILLA EJECUTIVA DE PIEL, MODELO ITEM 43303 FACT. 0057 (DELEGACION VI SELVA I PALENQUE)	6,000.00
1241 111A0111 0009	1.-ENGARGOLADORA GBC S-00160011002 2,459.00	2,459.00
1241 111A0112 0001	01 PZA. ARCHIVERO HORIZONTAL 2 GAVETAS PERAL / NGO GC8AH02H FACT. GAFB-013689. (IRBIO).	3,275.09
1241 111A0112 0002	01 PZA. ESCRITORIO RECTANGULAR 1.20 MT C/ PEDESTAL GC8ESC120R GCM FACT. GAFB- 013709 (IRBIO).	3,179.14
1241 111A0112 0003	01 PZA. ARCHIVERO METALICO VERTICAL DE 4 GAVETAS COLOR NEGRO, L/IRON LP FACT. 380 (IRBIO).	2,576.48
1241 111A0112 0004	01 PZA. ARCHIVERO METALICO DE 4 GAVETAS VERTICAL COLOR NEGRO L/IRON PLUS FACT. 507 (IRBIO).	3,625.00
1241 111A0121 0012	01 PZA MUEBLE TIPO TRINCHADOR, COLOR NOGAL URBANO, MCA:MUVERSA (FACT. A15879)(EQ. DEL C.E. DE I. Y TRANSF. DE TEC. P/ EL DES. DE CAFICULTURA CHIAPANECA)	11,333.20
1241 111A0121 0014	05 PZAS. APARADOR COMERCIAL BASE DE TUBOS DE 1.80X1.00X.40 MTS. (FACT. A15879)(EQ. DEL C.E. DE I. Y TRANSF. DE TEC. P/ EL DES. DE CAFICULTURA CHIAPANECA)	54,833.20
1241 111A0121 0015	05 PZAS.MUEBLE FABRICADO, VITRINA A BASE DE TUBOS CUADRADOS DE 2X1X.40 MTS (FACT. A15879)(EQ. DEL C.E. DE I. Y TRANSF. DE TEC. P/ EL DES. DE CAFICULTURA CHIAPANECA)	59,160.00
1241 111A0121 0016	8 PZAS. JUEGO DE ESCRITORIO, COLOR NOGAL URBANO C/ARCHIVERO VERTICAL DE 3GAV., Y SILLON EJECUTIVO GIRATORIO MOD. ECOMESH (FACT. A15879)(EQ. DEL C.E. DE I. Y TRANSF. DE TEC. P/ EL DES. DE CAFICULTURA CHIAPANECA)	87,779.52
1241 111A0121 0020	12 PZA. JUEGO DE COLCHON Y BOX KING SIZE , (2CAMAS INDIVIDUALES) (FACT. A15811) (EQ. DEL C.E. DE I. Y TRANSF. DE TEC. P/ EL DES. DE CAFICULTURA CHIAPANECA)	167,281.23
1241 111A0121 0022	01 PZA. MESA DE TRABAJO EN ISLA CUBIERTA EN ACERO INOXIDABLE, CON ENTREPAÑO Y PATAS GALVANIZADAS, MEDIDA 1.50X0.60X0.90 MTS, MARCA: BONNE. FACT. A 15881* (EQUIPAMIENTO DE CENTRO ESTATAL DE INNOVACION Y TRANSFERENCIA DE TECNOLOGIA P/ EL DESARROLLO DE LA CAFICULTURA CHIAPANECA).	10,899.36

SISTEMA CONTABLE 2021
RELACIÓN DE BIENES MUEBLES QUE COMPONEN SU PATRIMONIO

Página 7 de 81

Cuenta Pública al 31 de diciembre de 2021

Hora: 01:08:27p. m.

Fecha: 21/02/2022

Código	Descripción del Bien	Valor en Libros
1241 111A0121 0023	06 PZA. ARMARIO FABRICADO TODO EN AGLOMERADO ACABADO EN LAMINADO PLASTICO DE 16MM. CON TUBO PARA COLGAR, CAJONES Y REPISAS, PUERTA ABATIBLES, MEDIDAS FRENTE 120 FONDO 55 ALTO 180 CMS. COLOR NOGAL URBANO, MARCA MUVERSA. FACT. A 15881* (EQUIPAMIENTO DE CENTRO ESTATAL DE INNOVACION Y TRANSFERENCIA DE TECNOLOGIA P/ EL DESARROLLO DE LA CAFICULTURA CHIAPANECA).	77,181.74
1241 111A0121 0024	01 PZA. MESA REDONDA GIRATORIA 1.20, CUBIERTA CON FORMAICA Y BASE DE ACERO COMERCIAL, PATAS NIVELADORAS. CUBIERTA COLOR BLANCO. FACT. A15881* (EQUIPAMIENTO DE CENTRO ESTATAL DE INNOVACION Y TRANSFERENCIA DE TECNOLOGIA P/ EL DESARROLLO DE LA CAFICULTURA CHIAPANECA).	19,998.40
1241 111A0121 0025	02 PZAS. MESA DE ESTUDIO PARA 30 PERSONAS COMPUESTA POR 3 MESAS. FACT. A 15881* (EQUIPAMIENTO DE CENTRO ESTATAL DE INNOVACION Y TRANSFERENCIA DE TECNOLOGIA P/ EL DESARROLLO DE LA CAFICULTURA CHIAPANECA).	41,451.58
1241 111A0189 0001	MESA PARA COMPUTADORA	3,059.55
1241 111A0189 0002	ESCRITORIOS	99,359.84
1241 111A0189 0003	SILLAS	103,654.09
1241 111A0189 0004	SILLONES	58,981.03
1241 111A0189 0005	ANAQUELES	5,411.86
1241 111A0189 0006	ARCHIVEROS	72,143.55
1241 111A0189 0007	LIBREROS	5,671.13
1241 111A0189 0008	MESAS	45,696.21
1241 111A0189 0009	CAMAS	28,171.18
1241 111A0189 0010	COLCHONES	10,924.97
1241 111A0189 0011	ESTUFAS	12,223.23
1241 111A0189 0012	MESAS PARA MAQUINAS DE ESCRIBIR	5,811.10
1241 111A0189 0013	CREDENZA	24,108.52
1241 111A0189 0014	CATRES DE CAMPAÑA	5,954.00
1241 111A0189 0015	POSTES METALICOS Y ENTREPAÑOS	35,851.20
1241 111A0189 0016	JUEGO DE SALA	3,375.00
1241 111A0189 0017	REFRIGERADORES	2,403.50
1241 111A0189 0018	CALCULADORAS	57,049.83
1241 111A0189 0019	MAQUINAS DE ESCRIBIR	214,438.46
1241 111A0189 0020	REFRIGERADORES	33,258.68
1241 111A0189 0021	ENFRIADORES Y CALENTADORES	20,886.96
1241 111A0189 0022	LEROY	2,961.83
1241 111A0189 0023	ENGARGOLADORAS	8,116.91
1241 111A0189 0024	GUILLOTINAS	2,764.69
1241 111A0189 0025	ENGRAPADORAS	3,308.75
1241 111A0189 0026	RELOJ CHECADOR	3,800.00
1241 111A0189 0027	PROTECTORES DE CHEQUES	4,855.41
1241 111A0189 0028	ESCALERA DE ALUMINIO	12,431.29
1241 111A0189 0029	PROCESADOR DE PALABRAS	6,295.30
1241 111A0189 0030	CAFETERA ELECTRICA	1,960.01
1241 111A0189 0031	VENTILADORES	30,966.06

SISTEMA CONTABLE 2021
RELACIÓN DE BIENES MUEBLES QUE COMPONEN SU PATRIMONIO
Cuenta Pública al 31 de diciembre de 2021

Página 8 de 81

Hora: 01:08:27p. m.

Fecha: 21/02/2022

Código	Descripción del Bien	Valor en Libros
1241 111A0189 0032	PULPO DE 6 TINTAS	1,685.62
1241 111A0189 0033	MAQ. DESTRUCTORA DE DOCUMENTOS	1,632.51
1241 111A0195 0001	1.-ESCRITORIO SECRETARIAL DE MADERA (6) 599.15	2,396.60
1241 111A0196 0001	18.-ESCRITORIO EJECUTIVO 2 GAVETAS 1,077.63	19,397.42
1241 111A0196 0002	1.-ESCRITORIO 3 GAVETAS 1,707.75	1,707.75
1241 111A0196 0003	1.-ENGARGOLADORA GBC S-1107081 1,150.00	1,150.00
1241 111A0197 0001	4.-ESCRITORIO EJECUTIVO GOPRI 1,491.55	5,966.20
1241 111A0197 0002	25.-ESCRITORIO SECRETARIAL GOPRI 1,147.70	28,692.50
1241 111A0197 0003	18.-ARCHIVERO OFIK 4 GAVETAS 1,141.95	7,105.54
1241 111A0197 0004	13.-MESA METALICA OFIK 1,092.50	14,202.50
1241 111A0197 0005	1.-MAQUINA DE ESCRIBIR OLYMPIA S-481898 4,498.80	4,498.80
1241 111A0198 0001	1.-ESCRITORIO EJECUTIVO M-3000 16,698.00	16,698.00
1241 111A0198 0002	1.-CAJA FUERTE PROLAMI 4,740.00	4,740.00
1241 111A0198 0003	SILLAS FIJAS MOD. F100 MCA. DUCANA	8,901.00
1241 111A0198 0004	MESA PARA COMPUTADORA	6,409.00
1241 111A0198 0005	SILLA SECRETARIAL	7,246.00
1241 111A0198 0006	32 SILLAS SECRETARIALES GIRATORIAS	15,640.00
1241 111A0198 0007	10 SILLAS DE VISITAS COLOR NEGRO	4,347.00
1241 111A0198 0008	ESCRITORIO ROAL DE 2 GAVETAS	8,058.84
1241 111A0198 0009	05 SILLAS DE VISITA PM STEEL	3,262.73
1241 111A0198 0010	03 ARCHIVEROS METALICOS PM STEEL	5,964.27
1241 111A0198 0011	01 ESCRITORIO PENINSULAR	3,720.25
1241 111A0198 0012	05 ESCRITORIOS RADIAL	10,477.65
1241 111A0198 0013	03 SILLAS VISITA TUBULAR	5,950.10
1241 111A0198 0014	03 ARCHIVEROS MCA. OFIK CON 02 GAVETAS	7,452.00
1241 111A0198 0015	05 CREDENZAS SIN PEDESTAL MCA. OFIK	6,697.08
1241 111A0198 0016	05 PEDESTALES HORINZONTAL CON 02 GAVETAS MCA. OFIK	12,420.00
1241 111A0198 0017	02 MESAS DE CENTRO P/ SALA DE ESPERA MCA. OFIK	1,894.12
1241 111A0198 0018	01 MESA DE JUNTAS CIRCULAR MCA. OFIK	1,168.95
1241 111A0198 0019	01 MESA DE CENTRO CIRCULAR MCA. OFIK	1,913.06
1241 111A0198 0020	01 LIBRERO MODULAR CON 5 ENTREPAÑOS	1,035.00
1241 111A0198 0021	06 ARCHIVERO VERTICAL CON 4 GAVETAS MCA. OFIK	6,826.93
1241 111A0198 0022	ARCHIVERO VERTICAL CON 02 GAVETAS MCA. OFIK	1,439.52
1241 111A0198 0023	GABINETE DE MADERA MCA. OFIK	5,382.00
1241 111A0198 0024	03 GABINETES DE MADERA 1.21 X .34	4,467.75
1241 111A0198 0025	03 PEDESTALES MOVIL DE 01 GAVETA MCA. OFIK	2,780.28
1241 111A0198 0026	ENFRIADOR Y CALENTADOR DE AGUA PM STEEL	2,899.99
1241 111A0198 0027	MAQ. DE ESCRIBIR ELECTRICA PRINTAFROM MOD. MCA. OFIK 90	6,727.50
1241 111A0198 0028	ENGARGOLADORA MCA. PERFLEX	4,145.75
1241 111A0198 0029	CALCULADORA MCA. PRINTAFORM MOD. 1419	3,864.00
1241 111A0198 0030	CALCULADORA MCA. OLIVETTI LOGOS 382	5,248.60
1241 111A0199 0001	4.-ESCRITORIO EJECUTIVO OFIK 1,456.50	5,826.00

SISTEMA CONTABLE 2021
RELACIÓN DE BIENES MUEBLES QUE COMPONEN SU PATRIMONIO

Página 9 de 81

Cuenta Pública al 31 de diciembre de 2021

Hora: 01:08:27p. m.

Fecha: 21/02/2022

Código	Descripción del Bien	Valor en Libros
1241 111A0199 0002	MESA P/ COMPUTADORA IMESA	4,772.50
1241 111A0199 0003	SILLA SECRETARIAL IMESA	4,103.20
1241 111A0199 0004	03 ARCHIVEROS PM STEEL MOD. 533	5,506.20
1241 111A0199 0005	16 SILLAS MCA. AMERICA	3,588.00
1241 111A0199 0006	LIBEROS VERTICALES DE MADERA C/4 ENTREPAÑOS	5,457.90
1241 111A0199 0007	16 MESAS P/ COMPUTADORA MCA. ALABAMA MOD. 108P	15,548.00
1241 111A0199 0008	MESA REDONDA DE MADERA ROBLE AMERICANO	5,520.00
1241 111A0199 0009	04 SILLAS FIJAS MOD. NOVA LIHT	3,381.00
1241 111A0199 0010	07 CREDENZAS SIN PEDESTAL MOD. 62-350	13,765.50
1241 111A0199 0011	15 ESCRITORIOS GRAPA S/ PEDESTAL	35,855.85
1241 111A0199 0012	04 MESAS DE JUNTA CIRCULAR OVAL Y MODULAR	11,334.40
1241 111A0199 0013	08 MODULOS GRISES	48,401.20
1241 111A0199 0014	MUEBLES	39,269.05
1241 111A0199 0015	PEDESTAL CON RODAJAS 3 GAVETAS DELERCHA 123314	10,110.80
1241 111A0199 0016	02 PUENTES PUENTES UNION SIN PEDESTAL P/ CONFIGURAR	2,332.20
1241 111A0199 0017	MESA PENINSULAR IZQ. C/ CAJON LAPICERO	9,301.20
1241 111A0199 0018	18 SILLAS SECRETARIALES CON RESPALDO	12,199.09
1241 111A0199 0019	03 MESAS LATERALES DE CENTRO RADIAL	11,321.75
1241 111A0199 0020	44 SILLAS VISITAQ TUBULAR TELA C/ BRAZOS BM50	26,452.76
1241 111A0199 0021	44 SILLAS VISITAQ TUBULAR TELA C/ BRAZOS BM50	21,878.75
1241 111A0199 0022	11 CESTOS PAPELERS DE .33 X 19 X .35M 16MM	1,593.90
1241 111A0199 0023	03 SILLAS ANALISTAS C/ PIST. TELA C/ BRAZO BM50	5,405.98
1241 111A0199 0024	05 SILLONES EJC. RESP., ALTO Y BAJO PIEL C/ BRAZO	16,745.56
1241 111A0199 0025	02 PORTATECLADOS P/ CUBIERTAS MOD. G2 020	2,796.80
1241 111A0199 0026	01 ARCHIVERO VERTICAL CON 03 GAVETAS MOD. G2 120	4,310.20
1241 111A0199 0027	02 ARCHIVEROS HORIZONTAL CON 2 GAVETAS MOD. G2 120	9,717.50
1241 111A0199 0028	01 LAT. SIN PEDESTAL MOD. G2 310	1,435.20
1241 11581316 0002	01 PZA. ESCRITORIO RECTANGULAR DE 120X60X75XCMS CON 2 GAVETAS COLOR CAOBA-NEGRO L/ ORION. FACT. 8724 (DESARROLLO ADMINISTRATIVO Y OPERACIONAL).	2,789.00
1241 11581316 0003	01. PZA. MODULO EN L DE 160X160X75 CMS COLOR PERAL-GRIS L / DELTA. FACT.8773. (FOMENTO Y DESARROLLO AL SECTOR AGROPECUARIO).	5,318.90
1241 11581415 0002	01 PZA. SILLON PRESIDENCIAL RESPALDO ALTO NEGRO MODELO RP-8000 MARCA REQUIEZ. FACT. A 2391.	6,333.60
1241 11581415 0003	04 PZA. ARCHIVERO METALICO VERTICAL DE 4 GAVETAS COLOR NEGRO L/PM LA PIEDAD. FACT. 6670.	12,311.45
1241 11581415 0004	01 PZA. GNO-530 ESCRITORIO ERGONOMICO EJECUTIVO DE 180X70X75 CM. COLOR CEREZO. FACT. 539D6AE3-7606-4780-AA61-367C441253830.	8,188.38
1241 11581415 0005	02 PZA. GNO-535 CREDENZA CON PUERTAS ABATIBLES DE 160X50X75, COLOR CEREZO / NEGRO. FACT. 539D6AE3-7606-4780-AA61-367C41253830.	16,340.80
1241 11581415 0006	01 PZA. SILLON EJECUTIVO DIRECTOR EUROPA CAFE. FACT. 208.	2,740.97
1241 11581415 0007	01 PZA. SILLON EJECUTIVO PIEL OSLO. FACT. 208.	2,890.73
1241 11581415 0008	01 PZA. ESCRITORIO METALICO DE 180X75X75 COLO NOGAL-ARENA LA PIEDAD FACT. 6920 (DEL. 1 CENTRO)	5,243.20

SISTEMA CONTABLE 2021
RELACIÓN DE BIENES MUEBLES QUE COMPONEN SU PATRIMONIO

Página 10 de 81

Cuenta Pública al 31 de diciembre de 2021

Hora: 01:08:27p. m.

Fecha: 21/02/2022

Código	Descripción del Bien	Valor en Libros
1241 11581415 0009	02 PZA. ARCHIVERO METALICO VERTICAL DE 4 GAVETAS COLOR NEGRO L/PM LA PIEDAD. FACT. 7031 (REC. MAT.)	6,155.70
1241 11581415 0010	01 PZA GABINETE METALICO EN ACERO CON 4 ENTREPAÑOS, 1.80X87X39 COLOR ARENA (FACT. 0211) (OF. SRIO.)	4,158.59
1241 11581415 0011	01 PZA. GABINETE DE MELANINA CON 4 ENTREPAÑOS MOVILES DOS PUERTAS CON CERRADURA DE 1.82X.80X.40 MTROS. (FACT 0211) (OF. SRIO)	7,765.50
1241 11581415 0012	01 PZA SILLON EJECUTIVO DIRECTOR EUROPA COLOR CAFE (FACT.416) (U.A.A.)	2,789.69
1241 11581415 0013	01 PZA. SILLON EJECUTIVO PIEL OSLO (FACT. 416) (REC. FIN.)	2,842.00
1241 11581415 0014	01 PZA. RAC DE 19" Y 3 PIES CON CHAROLA PARA BANCO DE BATERIAS HASTA DE 75AH. (FACT.1174-A) (DES. DE PROCESOS Y SERV. INFORMATICOS)	6,167.99
1241 11581415 0015	01 PZA. CREDENZA ERGONOMICA DE 160X50X75 COLOR CAOBA MCA. OFIMAGEN (FACT. 7754) (AREA DE REC. FIN. Y CONT.)	4,505.79
1241 11581415 0016	01 PZA. ARCHIVERO VERTICAL DE 3 GAVETAS COLOR WENGUE MCA. ORION. (FACT. 7726) (REC. MATERIALES)	3,482.44
1241 13000209 0001	01 Pza de Conjunto Directivo Escritorio con Librero, No. Inventario 2008416000006, No. Fact. 1935, Donado mediante Contrato de Donación de fecha 05/07/16, Acuerdo No. 3 Sesión 6a. Extraordinaria de fecha 01/07/16.	9,500.15
1241 13000209 0002	01 Pza de Escritorio C/2 Gavetas Color Caoba, No. Inventario 2008416000010 No. Fact. 1933, Donado mediante Contrato de Donación de fecha 05/07/16, Acuerdo No. 3 Sesión 6a. Extraordinaria de fecha 01/07/16.	3,750.15
1241 13000209 0003	01 Pza de Mesa de 1.20 x 4 de Long. De madera de Caobillo, No. Inventario 2008416000004, No. Fact. 0089, Donado mediante Contrato de Donación de fecha 05/07/16, Acuerdo No. 3 Sesión 6a. Extraordinaria de fecha 01/07/16.	14,015.12
1241 13000209 0004	01 Pza de Sofá de 3 Plazas Tapizado en Tela, Color Negro, No. Inventario 2008416000007, No. Fact. 1934, Donado mediante Contrato de Donación de fecha 05/07/16, Acuerdo No. 3 Sesión 6a. Extraordinaria de fecha 01/07/16.	9,901.50
1241 13000210 0001	01 Pza de Silla de Espera de 2 Plazas Tapizada en Tela Color Negra, Modelo 10232, No. Inventario 2008416000022, No. Fact. 2458, Donado mediante Contrato de Donación de fecha 05/07/16, Acuerdo No. 3 Sesión 6a. Extraordinaria de fecha 01/07/16.	2,850.49
1241 13000215 0001	MODULO PARA 4 USUARIOS DE 240 X 120X 75/120 CMS COLOR NOGAL Y GRIS (FEDCAA)	13,340.00
1241 13000215 0002	MODULO PARA 4 USUARIOS DE 240 X 120X 75/120 CMS COLOR NOGAL Y GRIS (FEDCAA)	13,340.00
1241 13000215 0004	01 Pza de Sillon Ejecutivo Respaldo Alto Piel, Marca Office, No. Inventario 2008416000008, No. Fact. 6062044612, Donado mediante Contrato de Donación de fecha 13/06/16, Acuerdo No. 2 Sesión 1a. Extraordinaria de fecha 28/03/16.	2,919.16
1241 13000215 0005	01 Pza de Sillon Ejecutivo Respaldo Alto Vinil Piel Chocolate, No. Inventario 2008416000020, No. Fact. 6062044612, Donado mediante Contrato de Donación de fecha 13/06/16, Acuerdo No. 2 Sesión 1a. Extraordinaria de fecha 28/03/16.	5,141.11
1241 131A0100 0001	ARCHIVERO. METALICO 3 GAVETAS LAMINA 3 MM COLOR GRIS 200016, 261431-B. (IRBIO)	0.01
1241 131A0100 0002	1.-RADIO KENWOOD S-30403535 3,322.00	3,322.00
1241 131A0102 0001	SERV. DE ARCHIVOS HEWLETT PACKARD LC2000 S-MX21730004 (IRBIO).	46,289.80
1241 131A0103 0001	ENGARGOLADORA KOMBO 500 G.	3,944.50
1241 131A0103 0002	RELOJ CHECADOR 333756	2,593.70
1241 131A0105 0001	03 ESCRITORIO SECRETARIAL (SRIA. DE FINANZAS EJ. 2007)	3,813.12
1241 131A0105 0002	02 ARCHIVERO VERTICAL DE 4 GAVETAS (SRIA. DE FINANZAS EJ. 2007)	2,958.52

SISTEMA CONTABLE 2021
RELACIÓN DE BIENES MUEBLES QUE COMPONEN SU PATRIMONIO

Página 11 de 81

Cuenta Pública al 31 de diciembre de 2021

Hora: 01:08:27p. m.

Fecha: 21/02/2022

Código	Descripción del Bien	Valor en Libros
1241 131A0105 0003	01 CARRO PARA COMPUTADORA (SRIA. DE FINANZAS EJ. 2007)	1,867.31
1241 131A0105 0004	ARCHIVERO DE 3 GAVETAS 138408. (IRBIO)	1,768.00
1241 131A0105 0005	ARCHIVERO DE 4 GAVETAS 159140 (IRBIO)	2,155.00
1241 131A0105 0006	08 SILLAS OPERATIVAS CON BRAZO 134650 (IRBIO)	3,888.00
1241 131A0105 0007	03 SILLAS SECRETARIALES EN PIEL CON AJUSTE DE ALTURA 691557 (IRBIO)	1,575.00
1241 131A0105 0008	06 SILLAS GENOVA NEGRA SIN BRAZO 113480. (IRBIO)	1,920.00
1241 131A0106 0001	6 ESCALERAS DE ALUMINIO TIPO TIJERA DE 3.00 MTS. MCA. CUPRUM (IRBIO)	8,250.05
1241 131A0106 0002	ESCRITORIO METALICO SEMIEJECUTIVO CON DOS GAVETAS (IRBIO)	2,227.97
1241 131A0107 0001	IMPRESORAS INYECCION DE TINTA HP (2)	4,248.99
1241 131A0107 0002	10 SILLONES EJECUTIVOS PIEL, RESPALDO ALTO MECANISMO RECLINABLE. (IRBIO)	8,004.00
1241 131A0107 0003	5 ESCRITORIOS RECTANGULARES DE 2 GAVETAS SECRETARIAL DE 1.20 X .75 X .75 MTS(IRBIO)	5,750.00
1241 131A0107 0004	CENTRO MODULAR PENINSULAR BASE CIRCULAR DIRECTOR DE 1.83 X 230.4 X .75 MTS. (IRBIO)	7,009.25
1241 131A0107 0005	10 CENTROS MODULAR PENINSULAR BASE CIRCULAR EJECUTIVO DE 1.50 X 225.40 X .75 MTS. (IRBIO)	32,890.00
1241 131A0107 0006	CENTRO MODULAR GOTA BASE CILINDRICA DIRECTOR DE 2.20 X 235.40 X .75 MTS (IRBIO)	9,187.35
1241 131A0107 0007	MESA CIRCULAR CON BASE RECTANGULAR DE 1.20 DE DIAMETRO X .75 MTS (IRBIO)	1,293.75
1241 131A0107 0008	2 SILLONES EJECUTIVOS CON BRAZOS INTEGRADOS RECLINABLES CON BLOQUEO, TAPIZADO EN PIEL. (IRBIO)	9,777.30
1241 131A0107 0009	2 SILLONES EJECUTIVOS DE VISITA CON BRAZOS, BASE DE TRINEO TUBULAR (IRBIO)	8,507.70
1241 131A0107 0010	12 SILLONES EJECUTIVOS PIEL, REGULADOR DE TENSION TAPAZADO EN PIEL/VINIL. (IRBIO)	14,674.00
1241 131A0107 0011	5 ARCHIVERO METAL 4 GAV. 25" NEGRO OFICIO (IRBIO)	5,849.63
1241 131A0107 0012	6 ESCRITORIOS EJECUTIVOS TIPO "L" MAPLE	20,731.46
1241 131A0107 0013	06 SILLONES EJECUTIVOS RESPALDO ALTO PIEL (IRBIO).	8,094.60
1241 131A0107 0014	04 ESCRITORIOS EJECUTIVO 1.52 75 (PDIA 60- 40 EDO) (IRBIO).	6,210.00
1241 131A0107 0015	2 SILLONES EJECUTIVOS (IRBIO (60% PDIA-40% EDO.))	4,370.00
1241 131A0107 0016	1 ESCRITORIO EJECUTIVO DE ROBLE (IRBIO (60% PDIA-40% EDO.))	9,646.20
1241 131A0107 0017	2 ESCRITORIOS EJECUTIVOS (IRBIO (60% PDIA-40% EDO.))	8,898.00
1241 131A0107 0018	7 ARCHIVEROS (IRBIO (60% PDIA-40% EDO.))	6,993.00
1241 131A0107 0019	7 ARCHIVEROS LAT ROBLE (IRBIO (60% PDIA-40% EDO.))	7,413.00
1241 131A0107 0020	7 LIBREROS 5 REPISAS (IRBIO(60%PDIA-40%EDO.))	19,789.83
1241 131A0107 0021	ARCHIVERO CON CAJA FUERTE (IRBIO)	8,835.94
1241 131A0107 0022	ESCRITORIO EJEC. CAMDEN (DIREC. NO MADERABLE) (IRBIO)	4,399.00
1241 131A0107 0023	MESA PLEGABLE 76x244 cm (DIREC. NO MADERABLE) (IRBIO)	1,738.00
1241 131A0107 0024	SILLON EJECUTABLE DE PIEL (DIREC. NO MADERABLE) (IRBIO)	1,349.10
1241 131A0107 0025	SILLON PARA VISITA NEGRA (DIREC. NO MADERABLE) (IRBIO)	4,487.30
1241 131A0107 0026	ARCHIVERO METALICO c/4 GAV. (DIREC. NO MADERABLE) (IRBIO)	3,119.49
1241 131A0107 0027	ESTANTERIA INICIAL (DIREC. NO MADERABLE)(IRBIO)	4,017.18
1241 131A0107 0028	SILLAS DE VISITA TUBO PLANO (DIRECCION GENERAL)(IRBIO)	9,826.52

SISTEMA CONTABLE 2021
RELACIÓN DE BIENES MUEBLES QUE COMPONEN SU PATRIMONIO

Página 12 de 81

Cuenta Pública al 31 de diciembre de 2021

Hora: 01:08:27p. m.

Fecha: 21/02/2022

Código	Descripción del Bien	Valor en Libros
1241 131A0107 0029	ESCRITORIO EJEC. CAMDEM (DIRE. MICROC.) (IRBIO)	4,399.00
1241 131A0107 0030	ARCHIVERO c/4 GAVETAS (DIRE. MICROC.) (IRBIO)	2,799.00
1241 131A0107 0031	GAV. MULTIUSOS MOD. 302 (DIRECC. PROTECCION FTAL.) (IRBIO)	2,172.50
1241 131A0107 0032	TRES SILLON DE PIEL (DEL ADMITIVA.) (IRBIO)	2,397.00
1241 131A0107 0033	7 SILLAS NEGRAS P/COMPUTO (DEL ADMITIVA.) (IRBIO)	2,793.02
1241 131A0107 0034	3 ESCRITORIOS EJEC. (DEL ADMITIVA.) (IRBIO)	13,797.00
1241 131A0107 0035	3 CENTROS DE TRABAJO CAPRI (DEL ADMITIVA.) (IRBIO)	10,347.00
1241 131A0107 0036	2 ARCHIVEROS DE METAL C/4 GAV, (DELEG. ADMITIVA) (IRBIO)	5,849.64
1241 131A0107 0037	5 SILLA ITALIANA AZUL (DIREC. DE PROTECC. FTAL.) (IRBIO)	2,845.00
1241 131A0107 0038	3 SILLAS P/COMPUTO NEGRA (DIREC. DE PROTECC. FTAL. (IRBIO)	1,197.00
1241 131A0107 0039	ARCHIV. 4 CAJON CARTA (DIREC. DE PROTECC. FTAL.) (IRBIO)	2,799.00
1241 131A0107 0040	LIBRERO 5 REPISAS METROP (DIREC. DE PROTECC. FTAL.) (IRBIO)	1,799.00
1241 131A0107 0041	2 MESAS PLEGABLES 76x244 GRANT (DIREC. GRAL.) (IRBIO)	1,878.00
1241 131A0107 0042	LIBRERO 5 REPISAS ALEMENTS (DIREC. GRAL.) (IRBIO)	2,118.00
1241 131A0107 0043	CENTRO DE TRABAJO DUAL (DIREC. GRAL.) (IRBIO)	8,498.99
1241 131A0107 0044	ESCRITORIO EJEC. CAMDEN (DIREC. NO MADERABLES) (IRBIO)	5,999.00
1241 131A0108 0001	RELOJ CHECADOR METALICO AUTOMATICO ELECTRICO (IRBIO)	4,748.00
1241 131A0108 0002	01 PIEZA GUILOTINA 16" EN MADERA (IRBIO)	1,900.00
1241 131A0109 0001	ARCHIVERO VERTICAL DE 4 GVTAS COLOR NEGRO LINEA IRON, MCA. OFIMAGEN (IRBIO)	2,432.26
1241 131A0109 0002	ARCHIVERO METALICO VERTICAL DE 4 GVTAS COLOR NEGRO, LINEA IRON PLUS. (IRBIO)	3,593.75
1241 131A0109 0003	2 ARCHIVERO METAL 4 GAV 25" NEGRO OFICIO 14119 HIR. (IRBIO)	6,580.00
1241 131A0109 0004	ENGARGOLADORA ARILLO METALICO DELFIN PERFEX. (IRBIO)	1,625.00
1241 131A0109 0005	01 SILLA DE TRABAJO MALLA (IRBIO)	8,789.00
1241 131A0109 0006	02 ARCHIVERO 4 CAJON CARTA CON ALMENDR (IRBIO)	3,599.01
1241 131A0109 0007	03 ESCRITORIO CON PORTA CPU (IRBIO)	11,494.99
1241 131A0109 0008	04 SILLAS MODELO SI-3 TAPIZADO EN VINIPIEL ALTO CON SOPORTE LUMBAR AJUSTE NEUMATICO DE ALTURA (IRBIO)	5,008.25
1241 131A0109 0009	02 ARCHIVERO VERTICAL DE 04 GABETAS COLOR NEGRO, CALIBRE 22 (IRBIO)	3,374.10
1241 131A0109 0010	02 MESA RECTANGULAR DE 2.40x75x75 cms (IRBIO)	2,442.60
1241 131A0109 0011	01 SILLON STATUS DE 1 PIEZA (IRBIO)	1,966.85
1241 131A0109 0012	03 SILLA OPERATIVA, MODELO E-90 DISEÑO ERGONOMICO BASE DE NYLON DE 5 PUNTAS (IRBIO)	4,197.96
1241 131A0109 0013	01 LOCKER ESTANDAR METALICO DE 4 PUERTAS MEDIDAS 180x38x45 cms (IRBIO)	1,483.50
1241 131A0109 0014	04 SILLA CAJERO RESAPALDO Y ASIENTO EN PLASTICO RIGIDO TAPIZADOS (IRBIO) (IRBIO)	5,030.38
1241 131A0109 0015	20 SILLAS OPERATIVA, RESPALDO Y ASIENTO DISEÑADO ERGONOMICO TAPIZADO EN TELAS HERMES (IRBIO)	28,152.00
1241 131A0109 0016	10 MESA RECTANGULAR DE 120x60x75 cms CUBIERTA FABRICADA EN MATERIAL MELAMINICO DE 28 mm (IRBIO)	15,410.00
1241 131A0109 0017	09 ESCRITORIO EN "L" COMPUESTO POR 01 MESA Y UN PEDESTAL FIJO DE 48x50x72 cm. (IRBIO)	3,422.40
1241 131A0109 0018	11 MESA PLEGABLE RECTANGULAR, COLOR CEREZA MIDE 2.40x0.75x0.75 mts (IRBIO)	14,367.23

SISTEMA CONTABLE 2021
RELACIÓN DE BIENES MUEBLES QUE COMPONEN SU PATRIMONIO

Página 13 de 81

Cuenta Pública al 31 de diciembre de 2021

Hora: 01:08:27p. m.

Fecha: 21/02/2022

Código	Descripción del Bien	Valor en Libros
1241 131A0109 0019	15 ARCHIVEROS VERTICAL DE 4 GAVETAS, FABRICADO EN LAMINA DE ACERO ROLADO EN FRIO (IRBIO)	27,358.50
1241 131A0109 0020	01 PIEZA ENGARGOLADORA PARA ARILLO PLASTICO CAPACIDAD DE PERFORADO DE 8 HASTA 25 HOJAS (IRBIO)	1,275.38
1241 131A0109 0021	01 GUILLOTINA BASE CORETE CUCHILLA DE ACERO INOXIDABLE CONTE 10 HOJAS DE PAPEL BOND (IRBIO)	1,495.00
1241 131A0109 0022	01 MESA DE JUNTAS LINEA SPAZIO EN MELAMINA CUBIERTA EN DOBLE GROSOR ON MOLDURA PLASTICA (IRBIO)	7,986.00
1241 131A0109 0023	04 MESAS PLEGABLE LIFETIME EN POLIETILENO DE ALTA DENSIDAD (IRBIO)	4,616.00
1241 131A0109 0024	07 ESTANTE METALICO TIPO ESQUELETO COMPUESTO POR 04 POSTES DE 1.80 mts. (IRBIO)	13,846.00
1241 131A0109 0025	05 MESA PLEGABLE COLOR BLANCO DE MEDIDA 73.7x75.6x182.8 cms (IRBIO)	6,609.62
1241 131A0109 0026	02 LIBRERO ALTO CON PUERTAS Y 5 ENTREPAÑOS EN MEDIDA DE 34x58x180 cms (IRBIO)	6,461.56
1241 131A0109 0027	06 ESTANTE METALICO TIPO ESQUELETICO COMPUESTO POR A POSTES DE 1.80 CALIBRE 14.5 CHAROLAS DE 91x60 cms CALIBRE 20 (IRBIO)	7,624.50
1241 131A0109 0028	05 ARCHIVERO VERTICAL DE 2 GAVETAS FABRICADO EN LAMINA DE ACERO ROLADA EN FRIO CALIBRE 22 (IRBIO)	7,589.18
1241 131A0109 0029	05 ARCHIVERO VERTICAL DE 2 GAVETAS FABRICADO EN LAMINA DE ACERO ROLADA EN FRIO CALIBRE 22 (IRBIO)	7,587.12
1241 131A0109 0030	08 ESCRITORIO SECRETARIAL EJECUTIVO CON PANEL FRONTAL FRENTE CURVO (IRBIO)	0.04
1241 131A0110 0001	01 ARCHIVERO CON 2 CAJONES LAPICE Y 1 ARCHIVO COLOR MAPLE M305 (IRBIO)	2,360.98
1241 131A0110 0002	03 ARCHIVERO VERTICAL 4 GAV. NOVA ARENA MARCA GEBESA (IRBIO)	10,328.64
1241 131A0110 0003	02 ARCHIVERO VERTICAL 2 GAVETAS LINEA GLOBAL PLUS MARCA GEBESA T. CARTA/OFICIO (IRBIO)	4,306.62
1241 131A0110 0004	5 ESCRITORIO CEREZO BASIC (IRBIO)	14,495.00
1241 131A0191 0001	ENGARGOLADORA CON MOTOR MCA. ASEA 120993 (IRBIO)	5,750.00
1241 131A0191 0002	SILLON EJECUTIVO GIRATORIO CON RODAJAS CROMADO 091157 (IRBIO)	1,867.25
1241 131A0191 0003	MESA RECTANGULAR P/JUNTAS CON 8 SILLAS 091163 (IRBIO)	2,715.51
1241 131A0194 0001	3.-CREDENZA 1,500.00	4,500.00
1241 131A0194 0002	11.-ESCRITORIO EJECUTIVO 1,218.88	12,188.80
1241 131A0197 0001	02 ARCHIVEROS VERTICALES	1,458.16
1241 131A0197 0002	01 CREDENZA	864.59
1241 131A0197 0003	01 ENGARGOLADORA MANUAL	2,818.44
1241 131A0197 0004	13 ESCRITORIOS SECRETARIALES DE 2 GAVETAS	13,933.10
1241 131A0197 0005	6 ESTANTES DE UNA SECCION 5 ENTREPAÑOS	14,472.66
1241 131A0197 0006	01 MESA DE TRABAJO	861.37
1241 131A0197 0007	13 SILLAS APILABLES	2,102.75
1241 131A0197 0008	03 APARATOS TELEFONICOS ALCATEL	2,107.71
1241 131A0198 0001	MESA DE JUNTAS CON SILLA 980125 (IRBIO)	2,300.00
1241 131A0198 0002	MESA DE TRABAJO 980118 (IRBIO)	2,300.00
1241 131A0198 0003	ESCRITORIO EJECUTIVO 980113 (IRBIO)	1,725.00
1241 131A0198 0004	1.-CREDENZA 2,648.45	2,648.45
1241 131A0199 0001	ARCHIVERO GAVETA COLOR ENCINO MODELO AH3G 980217 (IRBIO)	3,272.00
1241 131A0199 0002	ESCRITORIO SECRETARIAL 2 GAVETAS 120 X 75 X 75 980204 (IRBIO)	1,722.70

SISTEMA CONTABLE 2021
RELACIÓN DE BIENES MUEBLES QUE COMPONEN SU PATRIMONIO

Página 14 de 81

Cuenta Pública al 31 de diciembre de 2021

Hora: 01:08:27p. m.

Fecha: 21/02/2022

Código	Descripción del Bien	Valor en Libros
1241 131A0199 0003	ESCRITORIO SEMIEJECUTIVO 2 GAVETAS 980207 (IRBIO)	1,936.60
1241 131A0199 0004	ESCRITORIO SECRETARIAL GROPI 980198 (IRBIO)	1,275.12
1241 211A0107 0001	01 JUEGO DE SALAS (DELEG. II)	3,500.00
1241 211A0108 0001	01 MUEBLES PARA OFICINA (SALA)	13,000.00
1241 211A0109 0001	01 SALA 3.2.1. MODENA MATC PAJA FACT 1191 RIGOSA MUEBLES	15,000.00
1241 211A0113 0002	01 PZA REFRIGERADOR DE 9 PIES 2 PTAS COLOR BLANCO MCA. MABE ((FACT. 2090))(CENTRO DE MEJORAMIENTO GENETICO BOVINO))	5,998.50
1241 211A0121 0002	01 REFRIGERADOR MCA:SAMSAUNG DE 28"; SERIE:0B5V4BBR701289D (FACT. A15797) (EQ. DEL C.E. DE I. Y TRANSF. DE TEC. P/ EL DES. DE CAFICULTURA CHIAPANECA)	24,249.99
1241 211A0121 0003	01 REFRIGERADOR MCA. SAMSUNG DE 14 PIES, SERIE:OAJV4BAR900331 (FACT. A15797) (EQ. DEL C.E. DE I. Y TRANSF. DE TEC. P/ EL DES. DE CAFICULTURA CHIAPANECA)	16,623.00
1241 211A0121 0004	01 JUEGO DE SALA DE 3, 2 Y 1 PLAZA; MODELO MILAN, COLOR TABACO, (FACT. A15812 (EQ. DEL C.E. DE I. Y TRANSF. DE TEC. P/ EL DES. DE CAFICULTURA CHIAPANECA)	18,437.04
1241 211A0121 0006	01 PZA. ESTUFON DE TRES HORNILLAS CON PARRILLAS FABRICADAS EN MACIZO CUADRADO DE FIERRO, QUEMADORES INDUSTRIALES DE 3 VIAS DE FIERRO COLADO, CO BASE FABRICADA EN PERFIL Y LAMINA DE ACERO INOXIDABLE TIPO T-304 CALIDAD GRADO ALIMENTICIO CALIBRE 18 PARA USO DE GAS LP CON PERILLAS ROJAS MEDIDAS TOTALES SON DE 1.80 MT DE LARGO X 60 CM DE ANCHO X 60 CM DE ALTURA MARCA NACIONAL. FACT. A-545* (EQUIPAMIENTO DE CENTRO ESTATAL DE INNOVACION Y TRANSFERENCIA DE TECNOLOGIA P/ EL DESARROLLO DE LA CAFICULTURA C	20,152.58
1241 211A0198 0001	02 SILLONES EJECUTIVOS MOD. 600 MCA. FORZA	4,459.70
1241 211A0198 0002	11 SILLONES SEMIEJECUTIVOS MCA. MCI	13,080.10
1241 211A0198 0003	02 SILLONES EJECUTIVOS PM STEELL MOD. EX. 2700	5,764.16
1241 211A0198 0004	03 SOFA 2PM402	8,200.65
1241 211A0198 0005	04 SILLONES EJECUTIVOS CON RESPALDO BAJO MCA. OFIK	5,175.00
1241 211A0199 0001	04 SOFAS 2 Y 3 PLAZAS PIEL C/ BRAZO	19,451.33
1241 231A0104 0001	2 REFRIGERADORES RIOLMO 9 PIES ALM STD IEM (IRBIO)	4,998.00
1241 231A0106 0001	REFRIGERADOR MARCA IEM (IRBIO)	2,199.00
1241 231A0107 0001	REFRIGERADOR MCA LG COLOR BLANCO 9". (IRBIO)	24,221.86
1241 231A0107 0002	RELOJ CHECADOR MOD. 500E (DELEGACION ADMINISTRATIVA) (IRBIO)	5,211.00
1241 231A0107 0003	4 CARRO P/COMPUTADORA (DIRECC. DE MICRO) (IRBIO)	3,196.00
1241 231A0108 0001	01 COMBO LG DC-873M/V181 (IRBIO)	1,209.99
1241 231A0109 0001	01 ENFRIADOR CON GABINETE DE ALMACENAMIENTO PARA AGUA FRIA CON RECEPTOR DE AGUA REMOVIBLE (IRBIO)	3,661.24
1241 231A0109 0002	01 HORNO DE MICROONDAS CON MULTIFUNCIONES DE ACERO INOXIDABLE (IRBIO)	2,000.00
1241 311A0100 0001	4 COMPUTADORAS MCA. ICER	80,362.00
1241 311A0100 0002	6 COMPUTADORAS MCA. LANIX	114,773.91
1241 311A0100 0003	NO BREAK MOD. BC-PRO 600	20,503.35
1241 311A0101 0001	3 SCANNERS SUPERFICIE PLANA RESOLUCION POR HARDWARE EXTENDIDA PUERTO USB	3,908.85
1241 311A0101 0002	5 IMPRESORAS LASSER 10 PAG. POR MINUTO 600 PUNTOS POR PULGADA MEMORIA INSTALADA	27,786.87

SISTEMA CONTABLE 2021
RELACIÓN DE BIENES MUEBLES QUE COMPONEN SU PATRIMONIO

Página 15 de 81

Cuenta Pública al 31 de diciembre de 2021

Hora: 01:08:27p. m.

Fecha: 21/02/2022

Código	Descripción del Bien	Valor en Libros
1241 311A0101 0003	IMPRESORA DE INYECCION A TINTA 600 PUNTOS POR PULGADA A COLOR Y NEGRO RESOLUCION	2,183.85
1241 311A0101 0004	NO BREAK MCA. TRIPPLITE C/REGULADOR INTEGRADO	1,161.50
1241 311A0102 0001	2 NO BREAK SOLA BASIC MICRO SR INET 400 VA	1,052.25
1241 311A0102 0002	IMPRESORA SAMSUNG LASER ML-1450	4,380.99
1241 311A0102 0003	8 COMPUTADORAS COMPAQ DESKPRO EVO D510 CMT PRC. PENTIUM IV	142,979.50
1241 311A0102 0004	2 IMPRESORAS LASSER MOD. OPTRA E322 TEC. LASER 1200DP	12,507.03
1241 311A0102 0005	8 NO BREAK SOLA BASIC MICRI SR INET 400 VA. REGULADOR INTEGRADO	10,185.69
1241 311A0102 0006	2 IMPRESORAS DE INYECCION HEWLETT PACKARD DESKJET 5550 CON VARIAS CARACTERISTICA	4,737.45
1241 311A0102 0007	2 COMPUTADORAS HP PAVILLON ZE4123	41,758.20
1241 311A0102 0008	2 IMPRESORA DE INYECCION DE TINTA PORTATIL MCA. HEWLETT PACKARD MOD. 350C	9,317.30
1241 311A0102 0009	1.-ESCANNER PERFECTION 1650 2,374.66	2,374.66
1241 311A0103 0001	COMPUTADORA COMPAQ MOD. D310 SERIE USH3140042V	14,783.25
1241 311A0103 0002	IMPRESORA HP MOD. 3420 4800DPI SERIE SMX2A0112YX	1,083.85
1241 311A0103 0003	SCANNER GENIUS VIDID-IV SLIM USB SERIE ZP3291602361	975.50
1241 311A0103 0004	COMPUTADORA EVO PVI 2.4 GHZ 40DD DVD MODEM56 256RAM MONITOR DE 17"	17,250.00
1241 311A0103 0005	REGULADOR NO BREAK TRIPP LITE SMART USB 550V	1,898.88
1241 311A0103 0006	QUEMADOR Y CD IOMEGA 40X12X40	2,280.45
1241 311A0103 0007	IMPRESORA HP DESKJET MOD. 3420	2,222.72
1241 311A0103 0008	MODEM EXTERNO US ROBOTICS DE 56KPS	1,608.16
1241 311A0103 0009	10 EQUIPOS DE COMPUTO	119,997.33
1241 311A0103 0010	1.-IMPRESORA HPD 6120 S-MY2952B3YN 4,080.77	4,080.77
1241 311A0103 0011	1.-COMP. ACER VERITON S-0001EEH00-0055EED01 18,892.20	18,892.20
1241 311A0103 0012	1.-COMP. ACER VERITON S-00018EH00-00561ED01 18,892.20	18,892.20
1241 311A0103 0013	1.-COMP. ACER VERITON S-00013EH00-00555ED01 18,892.20	18,892.20
1241 311A0103 0014	1.-COMP. ACER VERITON S-00003EH00-00409ED01 18,892.20	18,892.20
1241 311A0103 0015	1.-COMP. ACER VERITON S-00009EH00-0056CED01 18,892.20	18,892.20
1241 311A0103 0016	1.-COMP. ACER VERITON S-0001BEH00-00564ED01 18,892.20	18,892.20
1241 311A0103 0017	1.-COMP. ACER VERITON S-00028EH00-0055DED01 18,892.20	18,892.20
1241 311A0103 0018	1.-COMP. ACER VERITON S-00007EH00-00557ED01 18,892.20	18,892.20
1241 311A0103 0019	1.-COMP. ACER VERITON S-00006EH00-00568ED01 18,892.20	18,892.20
1241 311A0103 0020	1.-COMP. ACER VERITON S-0000EEH00-0049CED01 18,892.20	18,892.20
1241 311A0103 0021	1.-IMPRESORA HP S-CNCB962199 6,877.00	6,877.00
1241 311A0103 0022	1.-NO BREAK SOLA BASIC S-E02L15050 1,860.70	1,860.70
1241 311A0103 0023	1.-NO BREAK SOLA BASIC S-E02L15093 1,860.70	1,860.70
1241 311A0103 0024	1.-NO BREAK SMART S-9134AY05M445700183 1,828.50	1,828.50
1241 311A0103 0025	1.-NO BREAK SMART S-9150AY05M445701007 1,828.50	1,828.50
1241 311A0103 0026	1.-NO BREAK SMART S-9150AY05M445700991 1,828.50	1,828.50
1241 311A0103 0027	1.-ESCANER EPSON S-ENSV012368 5,474.00	5,474.00
1241 311A0103 0028	1.-UNIDAD DE RESPALDO IOMEGA S-3VAD150AY2 4,189.45	4,189.45
1241 311A0103 0029	1.-NO BREAK T. SMART S-9129AF00M401100428 2,242.50	2,242.50

SISTEMA CONTABLE 2021
RELACIÓN DE BIENES MUEBLES QUE COMPONEN SU PATRIMONIO

Página 16 de 81

Cuenta Pública al 31 de diciembre de 2021

Hora: 01:08:27p. m.

Fecha: 21/02/2022

Código	Descripción del Bien	Valor en Libros
1241 311A0103 0030	1.-NO BREAK T. SMART S-9129AF00M401100429	2,242.50
1241 311A0103 0031	1.-NO BREAK T. SMART S-9129AF00M401100448	2,242.50
1241 311A0103 0032	1.-NO BREAK T. SMART S-9129AF00M401100467	2,242.50
1241 311A0103 0033	1.-NO BREAK T. SMART S-9129AF00M401100474	2,242.50
1241 311A0103 0034	1.-NO BREAK T. SMART S-9130AF00M401100199	2,242.50
1241 311A0103 0035	1.-NO BREAK T. SMART S-9202AF00M401100299	2,242.50
1241 311A0103 0036	1.-NO BREAK T. SMART S-9202AF00M401100300	2,242.50
1241 311A0103 0037	1.-NO BREAK T. SMART S-9202AF00M401100462	2,242.50
1241 311A0103 0038	1.-NO BREAK T. SMART S-9202AF00M401100521	2,242.50
1241 311A0103 0039	1.-NO BREAK T. SMART S-9202AF00M401100522	2,242.50
1241 311A0103 0040	1.-SERV.HP PROL. S-GJ37LK81E00V-MX331WB360	97,024.30
1241 311A0103 0041	1.-COMP. HP COMPAQ S-33401ZG-326WB170	18,960.05
1241 311A0103 0042	1.-COMP. HP COMPAQ S-33401Y2-326WB156	18,960.05
1241 311A0103 0043	1.-COMP. HP COMPAQ S-33401Y3-326WB176	18,960.05
1241 311A0103 0044	1.-COMP. HP COMPAQ S-33401Y6-326WB174	18,960.05
1241 311A0103 0045	1.-COMP. HP COMPAQ S-33401YL-326WB161	18,960.05
1241 311A0103 0046	1.-COMP. HP COMPAQ S-33401YM-326WB166	18,960.05
1241 311A0103 0047	1.-COMP. HP COMPAQ S-33401YV-331WB345	18,960.05
1241 311A0103 0048	1.-COMP. PORT. TOSHIBA S-83103795P	37,680.90
1241 311A0103 0049	1.-COMP. PORT. TOSHIBA S-83103808P	37,680.90
1241 311A0103 0050	1.-IMPRESORA HP LASERJET S-CNBB298249	7,052.95
1241 311A0103 0051	1.-IMPRESORA HP LASERJET S-CNBB298253	7,052.95
1241 311A0104 0001	01 COMPUTADORA MARCA DELL MODELO DIMENSION 8400 PROCESADOR INTEL PENTIUM 4	5,000.00
1241 311A0105 0001	11 COMPUTADORA DC5100 P IV 530 DISCO DURO 80 GB MEMORIA 512 MB MCA. HP MOD COMPAQ BUSINESS	209,257.69
1241 311A0105 0002	11 NO BREAK SMART550 USB MCA. TRIPP LITE OMNISMART 500	20,723.00
1241 311A0105 0003	01 IMPRESORA HP LASERJET 2550LS/SNGHB26675 20 PPMNE 4PPM C	5,706.30
1241 311A0105 0004	02 COMPUTADORAS HP COMPAQ DC-5100 INTEL PENTIUM 4 A 3.2 GHZ	33,681.35
1241 311A0105 0005	01 IMPRESORA HP LASER LED 1022 19PPM RESOLUCION DE 1200X1200	2,818.65
1241 311A0105 0006	COMPUTADORA HP DC-5100MED680LA INTEL PENTIUM	13,643.60
1241 311A0105 0007	IMPRESORA HP LASR JET 1022 19 PPM RESOLUCION DE 1200 X 1200	2,818.65
1241 311A0105 0008	SCANNER HP 4670 COLOR Y MONOCROMATICO RESOLUCION DE 2400 X 2400	2,594.40
1241 311A0105 0009	1 COMPUTADORA HP DC -5100 MT ED682LA INTEL PENTIUM	16,172.65
1241 311A0105 0010	IMPRESORA HP 6540 16 MB DE MEMORIA PUERTO USB SERIA MY59C4Q03W	1,635.30
1241 311A0105 0011	01 IMPRESORA HP LASERGETA A COLOR 3700 16 PPMN 16 PPMC RESOLUCION DE 600 X 600 PUNTOS POR PULGADA	11,772.00
1241 311A0105 0012	01 IMPRESORA HP DC-5100M ED680LA INTEL PENTIUM 4 A 3 GHZ TECNOLOGIA HT MEMORIA RAM DE 256MB	15,775.06
1241 311A0105 0013	1.-COMP. PORTATIL HP S-CNU53609GZ	27,542.50
1241 311A0105 0014	1.-COMP. HP S-MXJ551017J-CNN5163JCN	21,194.50
1241 311A0105 0015	1.-COMP. HP S-MXJ551019N-CNN5260KXQ	21,194.50
1241 311A0105 0016	1.-COMP. HP S-MXJ55101BF-CNN5311QBY	21,194.50

SISTEMA CONTABLE 2021
RELACIÓN DE BIENES MUEBLES QUE COMPONEN SU PATRIMONIO

Página 17 de 81

Cuenta Pública al 31 de diciembre de 2021

Hora: 01:08:27p. m.

Fecha: 21/02/2022

Código	Descripción del Bien	Valor en Libros
1241 311A0105 0017	1.-COMP. HP S-MXJ55101FF-CNN5311QBR	21,194.50
1241 311A0105 0018	1.-COMP. HP S-MXJ55101G1-CNN5260KXF	21,194.50
1241 311A0105 0019	1.-COMP. HP S-MXJ551018N-CNN5372397	21,194.50
1241 311A0105 0020	1.-COMP. HP S-MXJ602009Y-CNN5480JWQ	21,194.50
1241 311A0105 0021	1.-COMP. HP S-MXJ60200BJ-CNN5163JD0	21,194.50
1241 311A0105 0022	1.-COMP. HP S-MXJ60200BL-CNN5260KXC	21,194.50
1241 311A0105 0023	1.-COMP. HP S-MXJ60200CN-CNN530154Z	21,194.50
1241 311A0105 0024	1.-COMP. HP S-MXJ60200BP-CNN5260KXM	21,194.50
1241 311A0105 0025	1.-COMP. HP S-MXJ60200CX-CNN5410GQ3	21,194.50
1241 311A0105 0026	1.-COMP. HP S-MXJ60200CL-CNN533048B	21,194.50
1241 311A0105 0027	1.-COMP. HP S-MXJ60200GY-CNN537238T	21,194.50
1241 311A0105 0028	1.-COMP. HP S-MXJ602008H-CNN5280YJL	21,194.50
1241 311A0105 0029	1.-COMP. HP S-MXJ602009N-CNN5260KXP	21,194.50
1241 311A0105 0030	1.-COMP. HP S-MXJ55101FC-CNN5372391	21,194.50
1241 311A0105 0031	1.-COMP. HP S-MXJ551017K-CNN5480JX1	21,194.50
1241 311A0105 0032	1.-COMP. HP S-MXJ60200B2-CNN5410FMD	21,194.50
1241 311A0105 0033	1.-COMP. HP S-MXJ55101G5-CNN5330489	21,194.50
1241 311A0105 0034	1.-COMP. HP S-MXJ551018H-CNN5480JWJ	21,194.50
1241 311A0105 0035	1.-COMP. HP S-MXJ55101D5-CNN537239H	21,194.50
1241 311A0105 0036	1.-COMP. HP S-MXJ602008G-CNN5410GY4	21,194.50
1241 311A0105 0037	1.-COMP. HP S-MXJ55101DQ-CNN5372398	21,194.50
1241 311A0105 0038	1.-COMP. HP S-MXJ55101G2-CNN537239B	21,194.50
1241 311A0105 0039	1.-COMP. HP S-MXJ602008S-CNN5410GQ5	21,194.50
1241 311A0105 0040	1.-COMP. HP S-MXJ6020097-CNN5480JW0	21,194.50
1241 311A0105 0041	1.-COMP. HP S-MXJ6020092-CNN5480JX0	21,194.50
1241 311A0105 0042	1.-COMP. HP S-MXJ602009Z-CNN5410H60	21,194.50
1241 311A0105 0043	1.-COMP. HP S-MXJ60200B0-CNN53016K5	21,194.00
1241 311A0105 0044	1.-NO BREAK OMNISMART S-9440AY00M527900257	2,070.00
1241 311A0105 0045	1.-NO BREAK OMNISMART S-9440AY00M527900258	2,070.00
1241 311A0105 0046	1.-NO BREAK OMNISMART S-9440AY00M527900272	2,070.00
1241 311A0105 0047	1.-NO BREAK OMNISMART S-9440AY00M527900274	2,070.00
1241 311A0105 0048	1.-NO BREAK OMNISMART S-9440AY00M527900275	2,070.00
1241 311A0105 0049	1.-NO BREAK OMNISMART S-9440AY00M527900279	2,070.00
1241 311A0105 0050	1.-NO BREAK OMNISMART S-9440AY00M527900280	2,070.00
1241 311A0105 0051	1.-NO BREAK OMNISMART S-9440AY00M527900281	2,070.00
1241 311A0105 0052	1.-NO BREAK OMNISMART S-9440AY00M527900283	2,070.00
1241 311A0105 0053	1.-NO BREAK OMNISMART S-9440AY00M527900287	2,070.00
1241 311A0105 0054	1.-NO BREAK OMNISMART S-9440AY00M527900288	2,070.00
1241 311A0105 0055	1.-NO BREAK OMNISMART S-9440AY00M527900291	2,070.00
1241 311A0105 0056	1.-NO BREAK OMNISMART S-9440AY00M527900300	2,070.00
1241 311A0105 0057	1.-NO BREAK OMNISMART S-9451ALR0M501000958	2,070.00
1241 311A0105 0058	1.-NO BREAK OMNISMART S-9451ALR0M501000979	2,070.00

SISTEMA CONTABLE 2021
RELACIÓN DE BIENES MUEBLES QUE COMPONEN SU PATRIMONIO

Página 18 de 81

Cuenta Pública al 31 de diciembre de 2021

Hora: 01:08:27p. m.

Fecha: 21/02/2022

Código	Descripción del Bien	Valor en Libros
1241 311A0105 0059	1.-NO BREAK OMNISMART S-9451ALR0M501000981 2,070.00	2,070.00
1241 311A0105 0060	1.-NO BREAK OMNISMART S-9451ALR0M501001071 2,070.00	2,070.00
1241 311A0106 0001	1 IMPRESORA HP LASERJET 1320 DE 1200X1200 SERIE / CNHC5C72WW	4,607.84
1241 311A0106 0002	1 SCANNER EPSON 3490 USB 3200 X 6400 DPI 48 BITS	1,621.50
1241 311A0106 0003	1 SCANNER EPSON 3490 USB 3200 X 6400 DPI 48 BITS	1,621.50
1241 311A0106 0004	IMPRESORA LASER JET MOD 2600N COLOR H.P.	4,209.14
1241 311A0106 0005	04 EQ. DE COMPUTO PROCESADOR MCA. INTEL PENTIUM IV A 3.2 GHZ.	8,497.50
1241 311A0106 0006	11 EQUIPOS DE COMPUTO MARCA DELL OPTIPLEX GX620 DCSM MINITORRE PENTIUM IV 640 A 3.0 GHZ	161,530.00
1241 311A0106 0007	01 EQUIPO DE COMPUTO MARCA DELL OPTIPLEX GX620 PENTIUM IV SERIE DE CPU 398H5B1 SERIE DE MONITOR CN-0N8176-47606-636-FCMM	17,595.00
1241 311A0106 0008	01 EQUIPO DE COMPUTO MARCA DELL OPTIPLEX GX620 SERIE CPU J98H5B1 SERIE MONITOR CN-0N8176-47606-636-FDTJ	17,595.00
1241 311A0106 0009	01 IMPRESORAA HP BUSINESS INKJET 2300	5,980.00
1241 311A0106 0010	01 CAÑON PROYECTOR DIGITAL HP vp6321	22,425.00
1241 311A0106 0011	01 IMPRESORA HP DESKJET 6540 RESOLUCION 1200 X 1200 PUNTOS POR PULGADA CON NUMERO DE SERIE MY61K5Q04D MARCA H.P.	1,293.42
1241 311A0106 0012	01 ESCANER SCANJET 4070 CON NUMERO DE SERIE CN63EAL1G9 MARCA H.P.	1,596.47
1241 311A0106 0013	01 NO BREAK MICRO SRINET 500 CON NUMERO DE SERIE E06F18009 MARCA SOLA BASIC	1,609.24
1241 311A0106 0014	01 IMPRESORA HP DESKJET 6540 MARCA H.P. CON NUMERO DE SERIE MY61K5Q043	1,293.42
1241 311A0106 0015	01 ESCANER ESCANJET 4070 MARCA H.P. CON NUMERO DE SERIE CN64SAL08P	1,596.47
1241 311A0106 0016	01 NO BREAK MICRO SRINET 500 MARCA SOLA BASIC CON NUMERO DE SERIE E06F17937	1,609.24
1241 311A0106 0017	02 PZA COMPUTADORA LANIX MODELO BRAIN 3140 PROCESADOR INTEL PENTIUM 4	30,028.80
1241 311A0106 0018	02 PZA COMPUTADORAS MCA. WORKSTATION XW4300 MICROTORRE	62,100.00
1241 311A0106 0019	01 PZA IMPRESORA HP COLOR LASERJET 3600N.	8,567.50
1241 311A0106 0020	01 PZA. COMPUTADORA ACER VEROTON 6800	17,250.00
1241 311A0106 0021	01 PZA COMPUTADORA ACER VERITON 6800	17,250.00
1241 311A0106 0022	01 IMPRESORA HP DESKJET 6540	1,622.50
1241 311A0106 0023	01 COMPUTADORA PORTATIL HP NX6120	23,920.00
1241 311A0106 0024	15 PZA. NO BREAK MICRO SRINET MCA. SOLA BASIC	24,136.62
1241 311A0106 0025	11 PIEZA IMPRESORAS KYOCERA LASER MODELO FS/1030D NUMERO DE SERIE N/S:XPG6107592,6107463, 6107847, 6107518, 6107586, 6107848, 6107771, 6107830, 6107616, 6107631 Y 6107496.	64,515.00
1241 311A0106 0026	1 IMPRESORA HP LASERJET 1320N FACT 07229	6,072.00
1241 311A0106 0027	1 IMPRESORA HP LASERJET 2420 SERIE CNGJD24797 FACT-6096	7,287.61
1241 311A0106 0028	01 COMPUTADORA HP DC 7600 CON NUMERO DE SERIE DEL CPU MXJ6290CB7 Y DEL NUMERO DE SERIE MONITOR CNN62017TD	18,515.00
1241 311A0106 0029	01 IMPRESORA LASER HP LASERJET 1320N CON NUMERO DE SERIE CNHC65414P	6,762.00
1241 311A0106 0030	07 COMPUTADORAS HP COMPAQ DC 7600 BUSINESS PC, SERIE CTM CON NUMERO DE SERIE DE CPU MXJ6280BWD, MXJ6280BWW, MXJ6280BX0, MXJ62802KR, MXJ62900YV, MXJ62802JX, MXJ62802JR, Y MONITORES CNN6230BLM, CNN6230BLF, CNN6230BKS, CNN6230BLC, CNN6230BLW, CNN6230BLH	101,357.75

SISTEMA CONTABLE 2021
RELACIÓN DE BIENES MUEBLES QUE COMPONEN SU PATRIMONIO

Página 19 de 81

Cuenta Pública al 31 de diciembre de 2021

Hora: 01:08:27p. m.

Fecha: 21/02/2022

Código	Descripción del Bien	Valor en Libros
1241 311A0106 0031	01 UN PROYECTOR OPTOMA MODELO EP719 CON NUMERO DE SERIE 082G602AAAAAC1717	18,266.82
1241 311A0106 0032	01 IMPRESORA LASER JET COLOR MODELO 4700DN, N/P Q7493A CON NUMERO DE SERIE JPLLB26528	27,587.03
1241 311A0106 0033	10 NO BREAK MICRO SRINET 500 CON NUMERO DE SERIE E06I00876, E06I00908, E06I00887, E06I00889, E06I00875, E06I00918, E06I00872, E06I00917, E06I00894 Y E06I00888.	16,092.40
1241 311A0106 0034	02 NO BREAK MICRI SRINET 500	3,218.48
1241 311A0106 0035	01 PZA. COMPUTARORA MCA. APPLE MOD. POWER, MCA G5 DUAL A 2.3 GHZ	63,250.00
1241 311A0106 0036	01 COMPUTADORA MARCA HP DC 7600 NUMERO DE SERIE CPU MXJ64107HQ, DEL MONITOR CNN6240W02.	19,170.50
1241 311A0106 0037	01 IMPRESORA LASER HP LASERJET 1320N CON NUMERO DE SERIE CNHC63D126	6,762.00
1241 311A0106 0038	04 COMPUTADORA PORTATIL HP COMPAQ NX6320 NOTEBOOK CON NUMERO DE SERIE CNU6410NG5, CNU6410NVS, CNU6410P05 Y CNU6410NSK.	104,930.00
1241 311A0106 0039	03 PZAS. COMPUTADORA PERSONAL PORTATIL; MODELO NX6320	73,999.05
1241 311A0106 0040	01 IMPRESORA H.P. LASER JET 1320	5,612.00
1241 311A0106 0041	05 PZAS. COMPUTADORAS MCA. HPCON OFICCE2003	89,125.00
1241 311A0106 0042	01 ESCANER MARCA EPSON PHOTOS RESOLUCION OPTICA DE 1400 PPP.S	45,942.50
1241 311A0106 0043	05 TARJETA DE RED INHALAMBRICO MARCA LINESYS VELOCIDAD DE TRA-11 MBPS	4,715.00
1241 311A0106 0044	01 NOBREAK MARCA TEPP-LITE REULADOR INTEGRADO PROTECCION CONTRA SOBRE CARGA	9,573.75
1241 311A0106 0045	01 PUNTO DE ACCESO MARCA PROXIM RAM 32 MBY □	10,925.00
1241 311A0107 0001	01 COMPUTADORA HP COMPAQ BUSINESS DESK TOP SERIE CPU MXJ6290C92 SERIE MONITOR CNN637176P	15,917.05
1241 311A0107 0002	01 TECLADO ADICIONALES	977.50
1241 311A0107 0003	01 NO BREAK TRIPP LITE OMNISMART 500 N/S 9535ALROM597700354	2,012.50
1241 311A0107 0004	01 SWITCH LINKTOP DE 5 PTOS GIGABIT 10/100/1000	1,171.85
1241 311A0107 0005	04 COMPUTADORAS PERSONAL HEWLETT PACKARD DC7700 NUMERO DE PARTE RR971LA CON NUMERO DE SERIE CPU MXJ64900JF, MXJ649002L, MXJ64900HX, MXJ64900HR, Y MONITORES CNN70527KC, CNN6331MHD, CNN6331MZO Y CNN6331MVD.	91,866.60
1241 311A0107 0006	01 COMPUTADORA PORTATIL HEWLETT PACKARD NX-6320 CON NUMERO DE SERIE CNU70501V8	26,719.10
1241 311A0107 0007	01 IMPRESORA HEWLETT PACKARD LASERJET 3800 DN SERIE CNWCH39165	15,870.00
1241 311A0107 0008	01 IMPRESORA PORTATIL HEWLETT PACKARD DESKJET 460 CB SERIE MY6BL4Z0V4	2,910.65
1241 311A0107 0009	01 CAÑON DE PROYECCION MARCA INFOCUS MODELO IN26+ SERIE AUNC71300498	16,117.25
1241 311A0107 0010	01 COMPUTADORA PERSONAL HP PORTATIL NX-6320 CON N/S CNU6400DYC	23,690.00
1241 311A0107 0011	01 IMPRESORA LASER MARCA HP MODELO P2015N CON N/S CNB1508070	6,152.50
1241 311A0107 0012	4 UNIDADES DE RESPALDO MODELO OMNISMART 500 N/S 9535ALROM597700097,9608ALROM597700457,9608ALROM597700156,9608ALROM597700141	6,175.80

SISTEMA CONTABLE 2021
RELACIÓN DE BIENES MUEBLES QUE COMPONEN SU PATRIMONIO

Página 20 de 81

Cuenta Pública al 31 de diciembre de 2021

Hora: 01:08:27p. m.

Fecha: 21/02/2022

Código	Descripción del Bien	Valor en Libros
1241 311A0107 0013	COMPUTADORA MODELO XW4400 WORKSTATION HP CON N/S CPU:2UA7090Q88, TECLADO:B93CB0ACPTHEOR,MOUSE:F93AA0AN3TU08NR,MONITOR:CNK6 331HKJ.	48,129.80
1241 311A0107 0014	1IMPRESORA MODELO DESKJET 9800 CON N/S MY6BH1Z0DC	3,875.50
1241 311A0107 0015	1 UNIDAD DE RESPALDO DE ENERGIA MODELO OMNISMART 500 CON N/S 9604ALROM597700824.	2,058.50
1241 311A0107 0016	4 COMPUTADORA PERSONAL MODELO DC7700 CON N/S CPU:MXJ64900KK,MXJ64900K5,MXJ64900KD,MXJ64900HF, TECLADO:B93CB0ADPTO16R,B93CB0ADPTN16A,B93CB0ADPTO2E7,B93CB 0ADPTO17G,MOUS: F93A90A5BTX01HC,F93A90A5BTX01HW,F93A90A5BTX01RO,F93A90A5BTX0 1PO, MONITOR:CNN70527Q	90,785.60
1241 311A0107 0017	4 FUENTES DE ENERGIA MODELO OMNISMART 500 CON N/S 9535ALROM597700364,9535ALROM597700398,9535ALROM597700199,9535A LROM597700382	8,234.00
1241 311A0107 0018	01 IMPRESORA SAMSUNG ML 3051N VELOCIDAD DE IMPRESION 30PPM MEMORIA BASE INSTALADA DE 64MB,	4,054.90
1241 311A0107 0019	05 COMPUTADORAS HEWLETT PACKARD DC7700 PENTIUM 4 A 3.2 GHZ TECNOL. HT. EB L2	83,375.00
1241 311A0107 0020	01 ESCANER MARCA EPSON EXPRESSION 1000 XL-PHOTO SUPERFICIE PLANA	12,075.00
1241 311A0107 0021	01 IMPRESORA LASER A COLOR MARCA HP MODELO 3800N VELOCIDAD DE IMPRESION EN NEGRO	10,580.00
1241 311A0107 0022	05 TARJETA DE RED INALAMBRICA MARCA LINKSYS CON MODEL NO WUSB4GS VELOCIDAD TRANSMISION 11 MBPS	4,582.75
1241 311A0107 0023	01 NOBREAK MARCA TRIPP-LITE SMART 2200NET REGULADOR INTEGRADO	5,982.60
1241 311A0107 0024	02 COMPUTADORAS PORTATIL MARCA DELL MODELO LATITUDE D830 CON NUMERO DE SERIE 4V5CXD1 Y 1V5CXD1	32,803.98
1241 311A0107 0025	02 COMPUTADORAS MARCA DELL MODELO OPTIPLEX 745 MINITORRE SERIE DE CPU 3T88XD1, JY88XD1 Y SERIE MONITOR CN-OTP219-64180-78R-37IC, CN-OTP219-64180-78R-37TC.	25,128.33
1241 311A0107 0026	02 IMPRESORA LASER MONOCROMATICA MODELO 1720 MARCA DELL CON NUMERO DE SERIE C6DPTB1, DS3STB1.	5,680.45
1241 311A0107 0027	03 COMPUTADORA MARCA DELL MODELO OPTIPLEX 745 MINITORRE	25,128.33
1241 311A0107 0028	02 COMPUTADORA PORTATIL MARCA DELL MODELO LATITUDE D830	32,803.98
1241 311A0107 0029	03 NO BREAK MICRO SRINET 500	4,325.78
1241 311A0107 0030	03 COMPUTADORA MARCA DELL MODELO OPTIPLEX 745 MINITORRE	12,564.17
1241 311A0107 0031	01 COMPUTADORA PORTATIL MARCA DELL MODELO LATITUDE D830	16,401.99
1241 311A0107 0032	01 IMPRESORA LASER COLOR MODELO 3110 CN	6,258.47
1241 311A0107 0033	01 VIDEO PROYECTOR MARCA OPTOMA MODELO EP719	11,729.89
1241 311A0107 0034	03 NO BREAK MICRO SRINET 500	4,325.78
1241 311A0107 0035	01 IMPRESORA HP PHOTOSMART C4280 MULTIFUNCIONAL 30 PPM NEGRO	1,561.70
1241 311A0107 0036	01 IMPRESORA HP PHOTOSMART C4280 MULTIFUNCIONAL 3 PPM NEGRO	1,561.70
1241 311A0107 0037	1 ESTACION DE TRABAJO HP WORKSTATIO XW4600 INTEL CORE 2 DUO AMB/1313 FACT 3204.3210.3214	32,200.00
1241 311A0107 0038	01 SERVIDOR MAC PRO INTEL XEON DUAK MEMORIA DDR SDRAM 2.0 GB TECLADO , MONITOR. FACT 3204.3210.3214	53,820.00
1241 311A0107 0039	04 COMPUTADORA PORTATIL HP 530.CORE DUO T2400 1.83 GHZ FACT 3204.3210.3214	54,740.00

SISTEMA CONTABLE 2021
RELACIÓN DE BIENES MUEBLES QUE COMPONEN SU PATRIMONIO

Página 21 de 81

Cuenta Pública al 31 de diciembre de 2021

Hora: 01:08:27p. m.

Fecha: 21/02/2022

Código	Descripción del Bien	Valor en Libros
1241 311A0107 0040	04 IMPRESORA LASERT JET HP COLOR 2600N, COLOR - LASER FACT 3204.3210.3214.	17,940.00
1241 311A0107 0041	01 DISCO DURO EXTERNO CAPACIDAD 750 GB A 7200 RPM CONEXION USB. FACT 3204.3210.3214	4,370.00
1241 311A0107 0042	01 ACCS POINT D-LINK W/SNMP AES 802.11G,108MBPS ☐	1,914.75
1241 311A0107 0043	01 PUNTO DE ACCESO MARCA PROXIM AP4000 SOPORTE DE LOS ESTANDARES ☐	8,165.00
1241 311A0108 0001	01 IMPRESORA LASER COLOR HP 2605DN, 12PPM N,10PPM RESOLUCION 600 X 600DP1 SERIE CNHC83B1KK	5,397.36
1241 311A0108 0002	05 EQUIPOS COMPUTADORAS PERSONAL MARCA LANIX MODELO TITAN 4010	55,027.50
1241 311A0108 0003	02 EQUIPOS COMPUTADORAS PORTATILES MARCA LANIX MODELO NEURON LX91M	33,971.00
1241 311A0108 0004	01 COMPUTADORA MAC PRO DOS PROCESADORES QUAD CORE INTEL XEON A 3.00 GHZ MEMORIA FBDIMM DDR2 800 MHZ DE 4 GB, CON TECNOLOGIA ECC. EXP. A 32 GB, DOS DISCOS DUROS SERIAL ATA DE 1 TB A 7200 RPM.	155,135.67
1241 311A0108 0005	05 COMPUTADORA MAC PRO MA97OLZ/A PROCESADOR QUAD CORE INTEL XEON A 2.8 GHZ, MEMORIA FBDIMM DDR2 800 MHZ DE 2 GB, CON TECNOLOGIA ECC. EXP. A 32 GB DISCO DURO SERIAL ATA DE 1 TB A 7200 RPM, UNIDAD OPTICA 16X SUPERDRIVE, SIETE PUERTOS USB 2.0 CUATRO PUE	311,707.50
1241 311A0108 0006	02 WORKSTATION HP XW4600 PROCESADOR INTEL CORE 2 DUO E6850 A 3.00 GHZ MEMORIA DDR2 SDRAM DE 2048 GB EN MODULOS DIMMS CRECIMIENTO A 8.0 GB BUS DEL SISTEMA DE 1333 MHZ MEMORIA CACHE DE NIVEL 2 DE 4MB TARGETA MADRE DISEÑADA Y DESARROLLADA POR EL FABRICA	78,358.22
1241 311A0108 0007	03 COMPUTADORA PORTATIL APLEE MACBOOK PRO PROCESADOR INTEL CORE DUO A 2.4 GHZ, MEMORIA DDR2 SDRAM DE 2 GB, EN SODIMM CRECIMIENTO A 4.0 GB DISCO DURO SERIAL ATA DE 250 GB A 5400 RPM UNIDAD OPTICA DVD R DL, TARGETA DE VIDEO PCI EXPRESS CON 256 MB DE ME	102,810.00
1241 311A0108 0008	29 COMPUTADORAS PORTATIL ACER TRAVELMATE 6293, PROCESADOR CORE 2 DUO 2.0 GHZ, MEMORIA DDR2 SDRAM CON 3 GB EN SODIMM CRECIMIENTO A 4.0 GB BUS DEL SISTEMA DE 667 MHZ MEMORIA CACHE DE NIVEL 2 DE 2MG DISCO DURO DE 250 GB CONTROLADORA DE VIDEO INTEGRADA	195,500.00
1241 311A0108 0009	45 COMPUTADORAS MARCA ACER VERITON M661 PROCESADOR MARCA INTEL CORE 2 DUO E7300 A 2.66 GHZ MEMORIA DDR2 SDRAM 1024 MB EN MODULO DIMMS CRECIMIENTO A 8.0 GB BUS DE SISTEMA (FRONT SIDE BUS) DE 800 MHZ MEMORIA CACHE NIVEL 2 DE 2 MB TARGETA MADRE DISEÑAD	486,162.50
1241 311A0108 0010	19 EQUIPO MULTIFUNCIONAL SANSUNG CLX-3175FN, TECNOLOGIA LASER A COLOR FUNCION: FAX, COPIADORA, ESCANER E IMPRESORA. VELOCIDAD DE IMPRESION 16 PPM EN NEGRO Y 4 PPM EN COLOR. RESOLUCION 2400 X 600 DPI.	88,550.00
1241 311A0108 0011	53 NOTEBREAK UNIDAD DE RESPALDO DATASHIELD BS-500PLUS, VOLTAJE Y FRECUENCIA NOMINAL DE ENTRADA/SALIDA: 120VCA/60HZ. CLAVIJA NEMA 5-15P POTENCIA DE 500VAS REGULACION DE VOLTAJE EN LINEA: DE 98 A 137V FRECUENCIA DE SALIDA: EN LINEA 60HZ +/- 10% EN BATE	42,780.00
1241 311A0108 0012	1 IMPRESORA DE TARGETAS PVC DATACARD SP55 METODO DE IMPRESION: TRANSFERENCIA TERMICA Y SUBLIMACION, IMPRESION A DOBLE CARA, VELOCIDAD DE IMPRESION : 100 TARGETAS POR HORA COLOR MONOCROMATICA, RESOLUCION DE IMPRESION: 300 DPI.	40,250.00

SISTEMA CONTABLE 2021
RELACIÓN DE BIENES MUEBLES QUE COMPONEN SU PATRIMONIO

Página 22 de 81

Cuenta Pública al 31 de diciembre de 2021

Hora: 01:08:27p. m.

Fecha: 21/02/2022

Código	Descripción del Bien	Valor en Libros
1241 311A0111 0001	1.-MINILAPTOP S-NUWZMAL0012011D96E7613	5,400.00
1241 311A0113 0002	1 PZA. COMPUTADORA HP ELITE DESK 800 G1 TW I7-4770 3.4 GHZ. (FACT/2390) G.I.	15,690.16
1241 311A0113 0003	1 PZA. COMPUTADORA HP PROBOOK 4440S INTEL CORE I3 3120M 2.5 GHZ (FAC/2391) G.I.	12,776.00
1241 311A0113 0004	1 PZA. IMPRESORA HP LASERJET PRO 400 COLOR M451DN (FACT/2391) G.I.	8,461.04
1241 311A0113 0005	1 PZA. NOBREAK TRIPP-LITE SMART550USB,6 CONT.3 C/R,P/FM,N (FACT/2391) G.I.	2,026.52
1241 311A0114 0002	COMPUTADORA DE ESCRITORIO PROCESADOR INTEL CELEBRON 2GB. DISCO DURO 160 GB MEMORIA RAM DDR2GB MONITOR LED 15.6" KIT DE TECLADO Y MOUSE	11,000.00
1241 311A0114 0003	IMPRESORA BROTHER HL1112 SN:U63560E4N878709	1,700.00
1241 311A0114 0004	REGULADOR DE VOLTAJE	360.00
1241 311A0117 0002	Computadoras de Escritorio	52,222.30
1241 311A0121 0002	01 PZA. COMPUTADORA TIPO ALL-IN-ONE MARCA HP MODELO 205G4. FACT. 3384-A* (EQUIPAMIENTO DEL CENTRO ESTATAL DE INNOVACION Y TRANSFERENCIA DE TECNOLOGIA PARA EL DESARROLLO DE CAFICULTURA CHIAPANECA).	11,249.68
1241 311A0121 0003	01 PZA. COMPUTADORA DE ESCRITORIO BASICA MARCA DELL MODELO VOSTRO 3681S (CON PROCESADOR TIPO A). FACT. 3384-A* (EQUIPAMIENTO DEL CENTRO ESTATAL DE INNOVACION Y TRANSFERENCIA DE TECNOLOGIA PARA EL DESARROLLO DE CAFICULTURA CHIAPANECA).	10,949.24
1241 311A0189 0001	COMPUTADORAS	691,798.54
1241 311A0189 0002	MONITORES	7,186.21
1241 311A0189 0003	DISCOS DUROS	69,208.01
1241 311A0189 0004	NO BREAK	58,223.90
1241 311A0189 0005	REGULADOR ELECTRONICO	4,145.56
1241 311A0189 0006	IMPRESORAS	163,909.50
1241 311A0189 0007	MAQUINA FIRMADORA DE CHEQUES	10,408.22
1241 311A0189 0008	TARGETA CONTROLADORA	2,009.17
1241 311A0189 0009	UNIDAD DE RESPALDO	1,685.52
1241 311A0189 0010	SISTEMA OPERATIVO	21,640.70
1241 311A0189 0011	CINTA DE RESPALDO	2,747.35
1241 311A0189 0012	REGULADOR DE VOLTAJE	953.76
1241 311A0198 0001	COMPUTADORA MCA. ACER MOD. ENTRA	350,738.50
1241 311A0198 0002	COMPUTADORA MCA. ACER MOD. 900	29,704.50
1241 311A0198 0003	COMPUTADORA NOTEBOOK MCA. HINOTE MOD. ULTRA 2000	55,089.98
1241 311A0198 0004	C.P.U. ENSAMBLADO	47,817.00
1241 311A0198 0005	CONCENTRADORES MCA. 3 COM. MOD. SUPER STARK II	15,663.00
1241 311A0198 0006	IMPRESORA LASSER LEXMAR MOD. OPTRA	56,299.26
1241 311A0198 0007	IMPRESORA MCA. EPSON MOD. FX-1170	25,668.00
1241 311A0198 0008	NO BREAK MCA. TRIPE LITE OMNI EMART	89,056.00
1241 311A0198 0009	PROYECTOR PARA COMPUTADORA MCA. INFOCUS MOD. LP725	60,100.42
1241 311A0198 0010	TECLADO PARA COMPUTADORA	1,086.39
1241 311A0198 0011	UNIDAD DE RESPALDO MCA. IOMEGA MOD. DITTO	2,213.75

SISTEMA CONTABLE 2021
RELACIÓN DE BIENES MUEBLES QUE COMPONEN SU PATRIMONIO

Página 23 de 81

Cuenta Pública al 31 de diciembre de 2021

Hora: 01:08:27p. m.

Fecha: 21/02/2022

Código	Descripción del Bien	Valor en Libros
1241 311A0198 0012	02 IMPRESORAS HP DESK JET 680	10,036.40
1241 311A0198 0013	SERVIDOR Y ARCHIVOS COMPT. ACER ALTOS 9100	81,287.75
1241 311A0198 0014	03 COMPUTADORAS PORTATILES NOTEBOOK TOSHIBA 4000DT	82,334.25
1241 311A0198 0015	03 COMPUTADORAS HP VECTRA	129,950.00
1241 311A0198 0016	04 IMPRESORAS HP DESJET 720	15,019.00
1241 311A0198 0017	IMPRESORA HP 200	9,864.70
1241 311A0198 0018	02 CONCENTRADORES 3 CON SUPER STACK II HUB500	44,752.25
1241 311A0198 0019	IMPRESORA LASSE MOD OPTRA 52455	34,270.00
1241 311A0198 0020	13 COMPUTADORAS ACER POWER 4000	177,905.00
1241 311A0198 0021	NO BREAK MCA. TRIPP LITE INTERNET 27	59,010.52
1241 311A0198 0022	IMPRESORA PORTATIL MCA. CANNON MOD. B-80	5,000.00
1241 311A0198 0023	COMPUTADORA ACER POWER 4000	36,420.50
1241 311A0198 0024	NO BREAK MCA. TRIPPE LITE 700	3,545.45
1241 311A0198 0025	UNIDAD DE RESPALDO TIPO ZIP MOD 100	2,228.13
1241 311A0198 0026	UNIDAD DE RESPALDO TIPO ZIP MOD 100	6,233.00
1241 311A0198 0027	COMPUTADORA ACER POWER 600 PENTIN-11/300	20,372.25
1241 311A0198 0028	COMPUTADORA ACER POWER 400 PENTIN-11/300	19,628.20
1241 311A0198 0029	IMPRESORA HP-DESK JET 720 CBPPM600DTP	3,776.60
1241 311A0198 0030	22 COMPUTADORAS POWER 400 MCA. ACER	143,405.00
1241 311A0199 0001	07 COMPUTADORA COMPAC DESCK PRTO EP	152,950.00
1241 311A0199 0002	COMPUTADORA ACER TRAVEL MATE. 510	36,340.00
1241 311A0199 0003	08 IMPRESORAS HP C	33,580.00
1241 311A0199 0004	03 MONITORES ACER 1455	8,935.50
1241 311A0199 0005	IMPRESORAS EPSON FC-1180	24,380.00
1241 311A0199 0006	07 UNIDADES DE RESPALDO IOMEGA JAZZ	62,790.00
1241 311A0199 0007	07 NOBREAK OMNISMART 1400 TRIPLE	57,960.00
1241 311A0199 0008	IMPRESORA HP LASER JET 1100X1	6,141.70
1241 311A0199 0009	HP SCANJET 6390 C	9,073.50
1241 311A0199 0010	SERVIDOR ACER ALTOS 1100	60,030.00
1241 311A0199 0011	12 COMPUTADORAS COMPAQ DESKPRO EP	274,482.00
1241 311A0199 0012	07 CONCENTRADORES FASXT ETHERNETT CUAL SPEED HUB	27,547.10
1241 311A0199 0013	LAN SWITCH ETERNET/FAST 10/100	10,781.25
1241 311A0199 0014	12 NO BREAK CON REG INTERGRADO HICROSR	32,430.00
1241 31581118 0002	IMPRESORA BROTHER MULTIFUNCIONAL DCP-1617NW	2,699.00
1241 31581415 0002	01 PZA. IMPRESORA MULTIFUNCIONAL MCA. BROTHER, LASER COLOR IMPRESION, COPIADO, ESCANEADO (FACT. 00177) (OF. DEL SRIO.)	10,450.45
1241 31581415 0003	01. PZA. LAP TOP 14" DELL INSPIRON 143442, COREL I3-4005U, 1.70 GHZ/4GB RAM/1TB DD/DVDRM/ WINDOWS 8.1/ MCAFEE15MON/ PUERTO 8 EN 1. FACT. FAC0000000189 (C. SECRETARIO).	11,421.43
1241 31581415 0004	01 PZA. IMPRESORA MULTIFUNCIONAL EPSON L350, 33PPM N, 15PPM C, USB, TINTA CONTINUA, ECOTANK. FACT. FAC0000000186 (C. SECRETARIO).	4,084.72
1241 31581415 0005	01 PZA IMPRESORA MULTIFUNSIONAL MCA. HP MODELO OFFICEJET PRO 8620 SERIE:CN4CCEK13B (FACT. C09093) (COORD. DE EST. OP. REG.)	2,692.73

SISTEMA CONTABLE 2021
RELACIÓN DE BIENES MUEBLES QUE COMPONEN SU PATRIMONIO

Página 24 de 81

Cuenta Pública al 31 de diciembre de 2021

Hora: 01:08:27p. m.

Fecha: 21/02/2022

Código	Descripción del Bien	Valor en Libros
1241 33000208 0001	01 Pza de Impresora Multifuncional Laser Color, Marca HP, Modelo CM1312NFI, No. Inventario 2008416000009, No. Fact. 2401, Donado mediante Contrato de Donación de fecha 05/07/16, Acuerdo No. 3 Sesión 6a. Extraordinaria de fecha 01/07/16.	8,084.87
1241 33000209 0001	01 Pza de Pantalla para Proyección Incluye soporteria, No. Inventario 2008416000002, No. Fact. 0089, Donado mediante Contrato de Donación de fecha 05/07/16, Acuerdo No. 3 Sesión 6a. Extraordinaria de fecha 01/07/16.	7,760.96
1241 33000209 0002	01 Pza de un Sistema Inalambrico Acces Point, Marca D-Link, No. Inventario 2008416000001, No. Fact. 0089, Donado mediante Contrato de Donación de fecha 05/07/16, Acuerdo No. 3 Sesión 6a. Extraordinaria de fecha 01/07/16.	6,291.11
1241 33000210 0001	01 EQ. PORTATIL MARCA TOSHIBA (FANCAFE)	16,280.00
1241 33000212 0001	SCANNER HP 5590 2400X2400 DPI 48 BITS USB (FEDCAA)	6,000.00
1241 33000214 0002	03 Pzas de CPU Procesador Intel Core i3-4150, 3.50 GHZ, 3MB Cache, DMI2 5 GT/s, Memoria Ram 4 GB de Memoria DDR3 1600 MHZ SDRAM, DD 500 GB 7200 rpm, Unidad Optica, Graficos Integrados, Color Negro, Marca Acer, No. Inventario 2008416000013, 2008416000014, 2008416000012, No. Fact. 21, Donado mediante Contrato de Donación de fecha 13/06/16, Acuerdo No. 1 Sesión 1a. Extraordinaria de fecha 28/03/16.	28,501.20
1241 33000214 0003	01 Pza de Laptop Procesador Intel Core i3 RAM 4 GB, 440 GB de DD, Windows 8, Marca Samsung, Modelo NP300E4C-AOTMX, Serie HXNG91LCA02845T, No. Inventario 2008416000023, No. Fact. 37, Donado mediante Contrato de Donación de fecha 13/06/16, Acuerdo No. 1 Sesión 1a. Extraordinaria de fecha 28/03/16.	14,849.99
1241 33000214 0004	01 Pza. de Impresora Matriz de Punto LX-350, 9 Agujas, Paralelo USB, 347 CPS y 1+4 Copias Max, Marca EPSON, Modelo PA71A, Serie Q75Y028188, Fact. 122 No. Inventario 2008416000026, Donado Mediante Contrato de Donacion de Fecha 07-11-2016, Acuerdo 5, Sesión 9a Ordinaria de Fecha 19-09-2014	4,930.00
1241 33000214 0005	01 Pza. de CPU Procesador Core i7-3770, Memoria RAM, 4GB Disco Duro, 500 GB, Unidad Optica, DVD ROM, Graficos Integrados Intel, Windows 8 PRO, Marca DELL, Modelo Optilex-7010, Serie CN507AA0701133800P4, Fact. 378, No. Inventario 2008416000028, Donado Mediante Contrato de Donacion de Fecha 07-11-2016, Acuerdo 5, Sesión 9a Ordinaria de Fecha 19-09-2014	16,088.32
1241 33000214 0006	01 Pza. de Monitor 24 Pulgadas Pantalla Ancha de LED, Full HD 1920x1080, Resolucion AT 60Hz (Max) Displayport, DVI-D, Marca DELL, Serie CN-07R1K3-74445-3BL-AMVS, Fact. 378, No. Inventario 2008416000027, Donado Mediante Contrato de Donacion de Fecha 07-11-2016, Acuerdo 5, Sesión 9a Ordinaria de Fecha 19-09-2014	2,973.08
1241 33000214 0007	03 Pza. de Impresora, Marca HP, Modelo Laserjet P1606DN, Serie VND3C87299,VND3G08858,VND3G13037, Fact. A228, No. Inventario 2008416000030,2008416000031,2008416000032, Donado Mediante Contrato de Donacion de Fecha 07-11-2016, Acuerdo 5, Sesión 9a Ordinaria de Fecha 19-09-2014	14,198.40
1241 33000214 0008	01 Pza. de Monitor, 24 Pulgadas, pantalla ancha Led,Full HD 1920X1080 Resolucion AT 60HZ (Max), Displayport, DVI-D Marca DELL, Serie CN-07R1K3-74445-3BL-B87S, Fact. 379, No. Inventario 2008416000025, Donado Mediante Contrato de Donacion de Fecha 07-11-2016, Acuerdo 5, Sesión 9a Ordinaria de Fecha 19-09-2014	2,973.08
1241 33000214 0009	01 Pza. de CPU Procesador Core I7-3770, Memoria RAM, 4GB Disco Duro, 500 GB, Unidad Optica, DVD ROM, Graficos Integrados Intel Windows 8 PRO, Marca DELL, Modelo Optilex-7010, Fact. 379, No. Inventario 2008416000029, Donado Mediante Contrato de Donacion de Fecha 07-11-2016, Acuerdo 5, Sesión 9a Ordinaria de Fecha 19-09-2014	16,088.32
1241 33000215 0002	IMPRESORA MULTIFUNCIONAL, BROTHER MOD. DCP-815DNLA SERIE: U6305K4N895979 (FEDCAA)	11,020.00
1241 33000215 0003	DESKTOP HP, MODEL. 18-552La, SERIE:4CE523VYD (FEDCAA)	7,733.33

SISTEMA CONTABLE 2021
RELACIÓN DE BIENES MUEBLES QUE COMPONEN SU PATRIMONIO

Página 25 de 81

Cuenta Pública al 31 de diciembre de 2021

Hora: 01:08:27p. m.

Fecha: 21/02/2022

Código	Descripción del Bien	Valor en Libros
1241 33000215 0004	DESKTOP HP, MODEL. 18-552La, SERIE:4CE523NY6 (FEDCAA)	7,733.33
1241 33000215 0005	LAPTOP LENOVO, MOD. 80FY, SERIE:PF023NY0 (FEDCAA)	10,788.00
1241 33000215 0006	IMPRESORA MULTIFUNCIONAL EPSON L355 MODELO C462-J SERIE:SYK595028 (FEDCAA)	5,800.00
1241 33000215 0007	01 Pza de Ruter Ethernet Lan, Puerto USB, Modelo WRT1900AC, Marca Linksys, Serie 060A406651, No. Inventario 2008416000019, No. Fact. 11354, Donado mediante Contrato de Donación de fecha 13/06/16, Acuerdo No. 2 Sesion 1a. Extraordinaria de fecha 28/03/16.	6,027.00
1241 33000215 0008	01 Pza de Impresora Laser Jet Color con Cable USB V2.0, Modelo CP1025NWCE918A, Marca HP, Serie CND2S18487, No. Inventario 2008416000017, No. Fact. 10534, Donado mediante Contrato de Donación de fecha 13/06/16, Acuerdo No. 2 Sesion 1a. Extraordinaria de fecha 28/03/16.	4,372.16
1241 33000216 0002	01 Pza. de Servidor Poweredge de Torre T130 XEON E3-1220V5 3.0HZ/8GB/2TB(2X1TB)/DVD+-RW/NO SISTEMA, Marca DELL, Serie 12HVB2, Fact. 60, No. Inventario 2008416000038, Donado Mediante Contrato de Donacion de Fecha 13-10-2016, Acuerdo 4, Sesion 10a Extraordinaria de Fecha 09-09-2016	64,850.00
1241 33000216 0003	02 Pza. de LAPTOP Aspire E5-473-C7W7, Windows 10, Marca ACER, Modelo ASPIRE N15C1, Serie NXXMRAL0316040103E3400, NXXMRAL0316040104C3400, Fact. 61, No. Inventario 2008416000043, 200841600044, Donado Mediante Contrato de Donacion de Fecha 13-10-2016, Acuerdo 4, Sesion 10a Extraordinaria de Fecha 09-09-2016	16,613.47
1241 33000216 0004	03 Pza Computadora de Escritorio, incluye: CPU GHZ/6GB/500GB/DVD+RW/LM6-1/SFF-R/W10SLE Unidad de Procesamiento de Datos: AMD SEMPRON 3850 Kabini,4 Nucleos, 1.3 GHZ,2MB cache, Teclado USB Español Multimedia 105 Teclas de Funcion, Mouse USB Optico 3 Botones 800 DPI con Scroll. Marca GUIA, Modelo SEMPRON,Serie283074,283906,283895, Fact.62, No.de Inventario 2008416000040, 2008416000041, 2008416000042 Donado Mediante Contrato de Donacion de Fecha13-10-2016,Acuerdo 4,Sesion10a de Fecha09-09-2016	18,900.00
1241 33000217 0002	DESKTOP LENOVO 510-226GB/ITB SN/F0CC000QDL (FEDCAA)	9,998.00
1241 33000217 0003	DESKTOP LENOVO 510-226GB/ITB SN/FMP156VXN (FEDCAA)	9,998.00
1241 33000217 0004	01 Pza de Proyector MS517 SVGA 2600 LUMENES 800X600HDMI, Marca BENQ, No. de Fact. 725, Donado mediante Contrato de Donacion de fecha 15/08/17, Acuerdo No. 7 Sesion 6a Ordinaria de fecha 17/11/16	5,885.84
1241 331A0102 0001	COMPUTADORA COMPAQ EVO S-GX24JYFZT06C (5206) (IRBIO)	14,617.94
1241 331A0102 0002	COMPUTADORA COMPAQ EVO S-6X24JYFZS08B (IRBIO)	14,617.94
1241 331A0102 0003	COMPUTADORA COMPAQ EVO S-GX24JYFZT010 (IRBIO)	14,617.93
1241 331A0102 0004	COMPUTADORA COMPAQ EVO S-6X24JYFZS08R (IRBIO)	14,617.94
1241 331A0102 0005	COMPUTADORA COMPAQ EVO S-6X24JYFZS08M(IRBIO)	14,617.94
1241 331A0102 0006	COMPUTADORA COMPAQ EVO S-6X24JYFZS090 (IRBIO)	0.01
1241 331A0102 0007	COMPUTADORA COMPAQ EVO S-6X24JYFZS08F (IRBIO)	14,617.94
1241 331A0102 0008	COMPUTADORA COMPAQ EVO S-6X24JYFZS08H (IRBIO)	14,617.94
1241 331A0102 0009	COMPUTADORA COMPAQ EVO S-6X24JYFZS08 (IRBIO)	14,617.94
1241 331A0102 0010	COMPUTADORA COMPAQ EVO S-6X24JYFZS89 (IRBIO)	14,617.94
1241 331A0102 0011	COMPUTADORA COMPAQ EVO S-6X24JYFZS08D (IRBIO)	14,617.94
1241 331A0102 0012	COMPUTADORA COMPAQ EVO S-6X24JYFZS08C (IRBIO)	0.01
1241 331A0102 0013	COMPUTADORA COMPAQ EVO S-6X24JYFZS08J (IRBIO)	14,617.94
1241 331A0102 0014	COMPUTADORA COMPAQ EVO S-6X24JYFZS08X (IRBIO)	14,617.94
1241 331A0102 0015	COMPUTADORA COMPAQ EVO S-6X24JYFZS08E (IRBIO)	14,617.93

SISTEMA CONTABLE 2021
RELACIÓN DE BIENES MUEBLES QUE COMPONEN SU PATRIMONIO

Página 26 de 81

Cuenta Pública al 31 de diciembre de 2021

Hora: 01:08:27p. m.

Fecha: 21/02/2022

Código	Descripción del Bien	Valor en Libros
1241 331A0102 0016	COMPUTADORA COMPAQ EVO S-6X24JYFZS08A (IRBIO)	14,617.93
1241 331A0102 0017	COMPUTADORA COMPAQ EVO S-6X24JYFZS08N (IRBIO)	14,617.93
1241 331A0102 0018	COMPUTADORA COMPAQ EVO S-6X24JYFZS08T (IRBIO)	14,617.93
1241 331A0102 0019	NO BREAK SOLA BASIC MICRO SR 400 S-E02D03179 (IRBIO)	1,276.50
1241 331A0102 0020	NO BREAK SOLA BASIC MICRO SR 400 S-E02D03180 (IRBIO)	1,276.50
1241 331A0102 0021	NO BREAK SOLA BASIC MICRO SR 400 S-E02D03176 (IRBIO)	1,276.50
1241 331A0102 0022	NO BREAK SOLA BASIC MICRO SR 400 S-E02D03181 (IRBIO)	1,276.50
1241 331A0102 0023	NO BREAK SOLA BASIC MICRO SR 400 S-E02D03186 (IRBIO)	1,276.50
1241 331A0102 0024	NO BREAK SOLA BASIC MICRO SR 400 S-E02D03177 (IRBIO)	1,276.50
1241 331A0102 0025	NO BREAK SOLA BASIC MICRO SR 400 S-E02D03184 (IRBIO)	1,276.50
1241 331A0102 0026	NO BREAK SOLA BASIC MICRO SR 400 S-E02D03178 (IRBIO)	1,276.50
1241 331A0102 0027	NO BREAK SOLA BASIC MICRO SR 400 S-E02D03185 (IRBIO)	1,276.50
1241 331A0102 0028	NO BREAK SOLA BASIC MICRO SR 400 S-E02D03173 (IRBIO)	1,276.50
1241 331A0102 0029	NO BREAK SOLA BASIC MICRO SR 400 S-E02D03175 (IRBIO)	1,276.50
1241 331A0102 0030	COMPUTADORA COMPAQ EVO S-6X24JYGZP06X (IRBIO)	11,262.24
1241 331A0102 0031	COMPUTADORA COMPAQ EVO S-6X24JYGZP051 (IRBIO)	11,262.24
1241 331A0102 0032	NO BREAK SOLA BASIC MICRO SR INET 400 S-E02D16598 (IRBIO)	1,276.50
1241 331A0102 0033	NO BREAK SOLA BASIC MICRO SR INET 400 S-E02E12393 (IRBIO)	1,276.50
1241 331A0102 0034	NO BRAEK SOLA BASIC MICRO SR INET 400 S-E02D12299 (IRBIO)	1,276.50
1241 331A0102 0035	MONITOR COLOR SVGA DE 15" S-210BM28GE341 (IRBIO)	2,040.10
1241 331A0102 0036	MONITOR COLOR SVGA DE 15" S-210BM28GE349 (IRBIO)	2,040.10
1241 331A0102 0037	IMPRESORA BUSSINES INJET 2600 S/370889 (IRBIO)	13,875.70
1241 331A0102 0038	IMPRESORA HP DESKEJ 5550 (IRBIO)	2,948.78
1241 331A0103 0001	01 NOTE BOOK MCA. HP (COMPUTADORA PORTATIL) (SRIA. DE FINANZAS EJ. 2007)	32,896.90
1241 331A0104 0001	1 SERVIDOR HP PROLIANT ML-330 GENERACION 3 C/MONITOR TECLADO Y MAUSE, SERIE F66C80F5BQW086B	56,019.95
1241 331A0104 0002	1 NO BREAK MODELO OMNISMART 1400 SERIE 9346ALROM501300140	5,545.45
1241 331A0104 0003	1 EQUIPO DE COMPUTO HP COMPAQ BUSSINES DESKTOP, C.P.U. MXJ50303LD, MONITOR CNN44216W0, TECLADO B77670ACPR085A	21,252.00
1241 331A0104 0004	1 UNIDAD RESP. ENERG. TRIPP LITE OMNISMART 500, SERIE 9349ALROM501000280	1,983.75
1241 331A0104 0005	1 EQUIPO DE COMPUTO HP COMPAQ BUSSINES DESKTOP, C.P.U. MXJ50202Y1, MONITOR CNN44216VP, TECLADO B77670ACPR0645	21,252.00
1241 331A0104 0006	1 UNIDAD RESP. ENERG. TRIPP LITE OMNISMART 500, SERIE 9349ALROM501000301	1,983.75
1241 331A0104 0007	IMPRESORA OFFICEJET HP7110 (IRBIO)	5,169.25
1241 331A0105 0001	COMPUTADORA COMPAQ D5100 MT HP (S/N MXJ51407 JH) (IRBIO)	15,200.00
1241 331A0105 0002	IMPRESORA LASER KYOCERA MITA FS-920 SERIE XBZ-5300759 (IRBIO)	3,329.25
1241 331A0105 0003	IMPRESORA LASER KYOCERA MITA FS-920 SERIE XBZ-5300762 (IRBIO)	3,329.25
1241 331A0105 0004	3 COMPUTADORAS PORTATIL HP COMPAQ NX6120 BUSSINES NOTEBOOK (IRBIO)	68,940.35
1241 331A0105 0005	3 COMPUTADORAS HP COMPAQ BUSSINES DESTOP DC7600 SERIE CMT (IRBIO)	21,768.42
1241 331A0105 0006	3 IMPRESORAS LASER MC. LEXMARK MOD. E232 (IRBIO)	8,813.85
1241 331A0105 0007	SANER MCA. SCANJET MOD. 8250 (IRBIO)	9,131.88

SISTEMA CONTABLE 2021
RELACIÓN DE BIENES MUEBLES QUE COMPONEN SU PATRIMONIO

Página 27 de 81

Cuenta Pública al 31 de diciembre de 2021

Hora: 01:08:27p. m.

Fecha: 21/02/2022

Código	Descripción del Bien	Valor en Libros
1241 331A0105 0008	COMPUTADORA MARCA HP COMPAQ DC5100 (IRBIO)	16,088.50
1241 331A0105 0009	IMPRESORA HP LASERJET MODELO 4650DN SERIE JPKAC45634 (IRBIO)	28,589.00
1241 331A0105 0010	IMPRESORA HP BUSSINES INKJET 1000 SERIE CN52M1116D (IRBIO)	1,380.00
1241 331A0105 0011	IMPRESORA HP BUSSINES INKJET 1000 SERIE CN52M11159 (IRBIO)	1,380.00
1241 331A0105 0012	IMPRESORA HP BUSSINES INKJET 1000 SERIE CN51P110KP (IRBIO)	1,380.00
1241 331A0105 0013	IMPRESORA HP BUSSINES INKJET 1000 SERIE CN51P11007 (IRBIO)	1,380.00
1241 331A0105 0014	IMPRESORA HP BUSSINES INKJET 1000 SERIE CN51P110GY (IRBIO)	1,380.00
1241 331A0105 0015	EQUIPO DE COMPUTO HP COMPAQ BUSSINES DESTOP CNN4491Z1W Nos: MXJ500303MD (IRBIO)	21,252.00
1241 331A0105 0016	EQUIPO DE COMPUTO HP COMPAQ BUSSINES DESTOP NS:MXJ50202X3 (IRBIO)	21,252.00
1241 331A0105 0017	UNIDAD DE RESPALDO DE ENERGIA TRIPP LITE OMNISMART 500 9348ALROM501000185 (IRBIO).	1,983.75
1241 331A0105 0018	UNIDAD DE RESPALDO DE ENERGIA TRIPP LITE OMNISMART 500 NS:9349ALROM501000220 (IRBIO).	1,983.75
1241 331A0106 0001	01 IMPRESORA DE CODIGO DE BARRAS MCA. ZEBRA SERIE 41A042701978	5,632.70
1241 331A0106 0002	01 LECTOR DE CODIGO DE BARRAS MCA. POSILINE SERIE 006563	2,047.00
1241 331A0106 0003	01 UNIDAD RECTIFICADOR MARCA MEI, MODELO KCR-16-50 SERIE B-04112596	2,952.19
1241 331A0106 0004	01 UNIDAD C.P.U. MARCA HP COMPAQ, MODELO D220, SERIE MXD50102WN	44,625.60
1241 331A0106 0005	01 UNIDAD TECLADO MARCA H.P. COMPAQ	920.00
1241 331A0106 0006	01 PZA. MAUSE MARCA H.P. COMPAQ	460.00
1241 331A0106 0007	NO BREAK TRIPP-LITE OFFICE 500 VA 6 CONTACTO 3C/R (IRBIO)	1,569.75
1241 331A0106 0008	IMPRESORA LEXMAR LASER E240 26PPM SERIE/72BHLAD-/72BHL6F (IRBIO)	3,146.94
1241 331A0106 0009	IMPRESORA DE CODIGO DE BARRAS MARCA ZEBRA MODELO TLP-2844 (IRBIO)	6,579.15
1241 331A0106 0010	FAX PANASONIC KX-FP20 SERIE 6FFAWA003971 (IRBIO)	1,299.00
1241 331A0106 0011	FAX PANASONIC KX-FP20 SERIE 6FFAWA003971 (IRBIO)	1,299.00
1241 331A0106 0012	FAX PANASONIC KX-FP20 SERIE 6FFAWA004993 (IRBIO)	1,299.00
1241 331A0106 0013	FAX ANASONIC KX-FP20 SERIE 6FAWA003656 (IRBIO)	1,299.00
1241 331A0106 0014	FAX PANASONIC KX-FP20 SERIE 6FBWA005011 (IRBIO)	1,299.00
1241 331A0106 0015	FAX PANASONIC KX-FP20 SERIE 6FBWA004197 (IRBIO)	1,299.00
1241 331A0106 0016	MONITOR COLOR DE 17" MCA. SANSUNG SERIE MJ17H9NL810490 (IRBIO)	2,553.00
1241 331A0107 0001	03 IMPRESORAS LASER DELL 1720 (IRBIO (60%PDIA-40% EDO.))	14,144.00
1241 331A0107 0002	IMPRESORA LEXMAR LASER E33 27PM MONOCROMATICA S7229241 (IRBIO)	3,547.75
1241 331A0107 0003	04 COMPUTADORAS MARCA DELL (60% APORTACION FEDERAL PDIA) (IRBIO)	30,084.00
1241 331A0107 0004	03 COMPUTADORAS PORTATIL (60% APORTACION FEDERAL PDIA) (IRBIO)	30,484.29
1241 331A0107 0005	COMPUTADORA PORTATIL DELL INSPIRON 6400 (DIRECCION GENERAL) (IRBIO)	21,206.00
1241 331A0107 0006	02 COMPUTADORAS MARCA LANIX (DIRECCION GENERAL) (IRBIO)	30,245.00
1241 331A0107 0007	02 COMPUTADORAS MARCA LANIX (DIRECCION DE DESARROLLO FORESTAL) (IRBIO)	287.25
1241 331A0107 0008	03 COMPUTADORAS MARCA LANIX (DIRECCION NO MADERABLES) (IRBIO)	287.50

SISTEMA CONTABLE 2021
RELACIÓN DE BIENES MUEBLES QUE COMPONEN SU PATRIMONIO

Página 28 de 81

Cuenta Pública al 31 de diciembre de 2021

Hora: 01:08:27p. m.

Fecha: 21/02/2022

Código	Descripción del Bien	Valor en Libros
1241 331A0107 0009	02 COMPUTADORAS MARCA LANIX (DIRECCION PROTECCION FORESTAL) (IRBIO)	14,375.00
1241 331A0107 0010	04 COMPUTADORAS MARCA LANIX (DIRECCION MICROCUENCAS) (IRBIO)	13,081.25
1241 331A0107 0011	06 COMPUTADORAS MARCA LANIX (DELEGACION ADMINISTRATIVA) (IRBIO)	14,375.00
1241 331A0107 0012	IMPRESORA MARCA HP (DIRECCION PROTECCION FORESTAL) (IRBIO)	4,562.80
1241 331A0107 0013	IMPRESORA MARCA HP (DIRECCION PROTECCION MICROCUENCAS) (IRBIO)	4,562.80
1241 331A0107 0014	IMPRESORA MARCA HP (DELEGACION ADMINISTRATIVA) (IRBIO)	4,562.80
1241 331A0107 0015	IMPRESORA MARCA HP (DELEGACION ADMINISTRATIVA) (IRBIO)	3,964.53
1241 331A0107 0016	02 IMPRESORA MARCA KIOCERA (DIRECCION DE DESARROLLO FORESTAL)(IRBIO)	7,590.00
1241 331A0107 0017	02 IMPRESORA MARCA KIOCERA (DIRECCION DE PROTECCION FORESTAL) (IRBIO)	3,795.00
1241 331A0107 0018	02 IMPRESORA MARCA KIOCERA (DIRECCION GRAL) (IRBIO)	7,590.00
1241 331A0107 0019	02 IMPRESORA MARCA KIOCERA(DELEGACION ADMINISTRATIVA) (IRBIO)	7,590.00
1241 331A0107 0020	SERVIDOR DELL POWER REGE 840 (DELEGACION ADMINISTRATIVA) (IRBIO)	3,944.50
1241 331A0107 0021	IMPRESORA MARCA KIOCERA (DELEGACION ADMINISTRATIVA)(IRBIO)	3,795.00
1241 331A0107 0022	02 COMPUTADORAS MARCA LANIX (DELEGACION ADMINISTRATIVA) (IRBIO)	31,050.00
1241 331A0107 0023	IMPRESORA TERMICA EPSON (DELEGACION ADMINISTRATIVA) (IRBIO)	6,700.00
1241 331A0107 0024	01 COMPUTADORA DELL OPTIPLEX 755 MINITORRE (SANIDAD FORESTAL) (IRBIO)	16,582.08
1241 331A0107 0025	01 COMPUTADORA DELL OPTIPLEX 755 MINITORRE (SANIDAD FORESTAL) (IRBIO)	134.18
1241 331A0107 0026	01 COMPUTADORA DELL OPTIPLEX 755 MINITORRE INCENDIOS) (IRBIO)	17,153.40
1241 331A0107 0027	01 COMPUTADORA DELL OPTIPLEX 755 MINITORRE (INCENDIOS) (IRBIO)	17,915.85
1241 331A0107 0028	COMPUTADORA PORTATIL DELL BOTRO 1400 (INCENDIOS) (IRBIO)	13,800.00
1241 331A0107 0029	COMPUTADORA (III FRONTERIZA INCENDIOS) (IRBIO)	4,602.50
1241 331A0108 0001	01 PROSISTEM (IRBIO)	7,490.01
1241 331A0108 0002	02 MEMORY STICK PRO DUO DE 1 GB MARCA SONY (IRBIO)	2,241.00
1241 331A0108 0003	01 MEMORY STICK 1 GB MARCA SONY (IRBIO)	1,245.00
1241 331A0108 0004	01 COMPUTADORA LAP TOP HP MODELO 6710B (IRBIO)	9,722.40
1241 331A0108 0005	02 IMPRESORAS HP MODELO K-5400 (IRBIO)	2,090.70
1241 331A0108 0006	01 COMPUTADORA DE ESCRITORIO CON PROCESADOR INTE CORE DOS DUO E-8300 (IRBIO)	6,234.97
1241 331A0108 0007	01 COMPUTADORA CON MEMORIA FDDIMM DDR2 800 MHZ GB (IRBIO)	41,768.10
1241 331A0108 0008	01 COMPUTADORA PORTATIL MARCA LENOVO PROCESADOR CORE DOS DUO P-8400 MODELO 2643-4FS (IRBIO)	21,917.60
1241 331A0108 0009	IMPRESORA LASERJET HP P3050 19PPM NEGRO 64MB DE MEMORIA (IRBIO)	3,136.00
1241 331A0108 0010	IMPRESORA LASERJET HP P1505 24 PM NEGRO SERIE VNB3J03152 (IRBIO)	1,978.00
1241 331A0108 0011	COMPUTADOR A HP COMPAQ HEWLETT PACKARD PAVILION SLIMLINE S3420LA, MONITOR HP S/CNC822L8QP (IRBIO)	1,129.88
1241 331A0108 0012	IMPRESORA LASERJET HP P2014 S/CNB212825 (IRBIO)	3,392.50
1241 331A0108 0013	COMPUTADORA HP 6730B PROCESADOR CORE2 DUO /P8600 AA2.4 GHZ FAC. 0228 (IRBIO)	16,985.50

SISTEMA CONTABLE 2021
RELACIÓN DE BIENES MUEBLES QUE COMPONEN SU PATRIMONIO

Página 29 de 81

Cuenta Pública al 31 de diciembre de 2021

Hora: 01:08:27p. m.

Fecha: 21/02/2022

Código	Descripción del Bien	Valor en Libros
1241 331A0108 0014	3 IMPRESORAS LASER JET HP P40 14N 128MB RAM 45PPM USB 2.0/RED/EIO/1200x1200 DPI (IRBIO)	24,646.80
1241 331A0108 0015	WORKSTATION XW4600CORE 2 QUAD 2.5 GHZ/2GB/2500GB/DVD+/-RW HP LP2065 20 " MONITOR P/WORKSTATION (IRBIO)	45,395.10
1241 331A0108 0016	2 NO BREAK CON REGULADOR INTEGRADO SOLA MICRO SR INET 800 VA 120 30 MIN312/PROT. TELEF 4 CONT. SOFTW. (IRBIO)	1,646.80
1241 331A0108 0017	5 LAPTOP HP 8710P PROCESADOR INTEL CORE 2 DUO T9300 (IRBIO)	84,930.00
1241 331A0108 0018	3 COMPUTADORAS HP DC7800 CMT C2D 2.8 GHZ (IRBIO)	49,800.00
1241 331A0108 0019	01 LAPTOP HP 8530-W (IRBIO)	26,135.20
1241 331A0108 0020	01 COMPUTADORA HP DC-7900 (IRBIO)	15,615.10
1241 331A0108 0021	HP DESIGNJET 1110 NR PLOT CON PORTA ROLLO TARJETA DE RED (IRBIO).	26,107.00
1241 331A0109 0001	01 COMPUTADORA PORTATIL MARCA EASER MEMORIA 248 MB RAM DDRI-667 DISCO DURO 160 GB (IRBIO)	14,890.00
1241 331A0109 0002	01 IMPRESORA HP LASERJET P-1006 TAMAÑO DE IMPRESION 216X330 M (IRBIO)	2,350.00
1241 331A0109 0003	10 COMPUTADORAS PERSONAL MARCA HP-COMPAC MODELO DC-7900 TIPO VQ-805LA (IRBIO)	142.58
1241 331A0109 0004	05 COMPUTADORAS PERSONAL MARCA EASER MODELO VM480G PROCESADOR INTEL CORE DUO E-7400 (IRBIO)	59,673.50
1241 331A0109 0005	10 IMPRESORAS MARCA HP, COLOR LASERJET MODELO CP-2025N TECNOLOGIA LASER OLET A COLOR (IRBIO)	14,399.98
1241 331A0109 0006	10 IMPRESORAS MARCA HP, COLOR LASERJET MODELO CP-2025N TECNOLOGIA LASER OLET A COLOR (IRBIO)	77,694.00
1241 331A0109 0007	04 COMPUTADORAS PERSONAL MARCA HP COMPAC MODELO DC-7900 TIPO VQ805 LA (IRBIO)	57,030.80
1241 331A0109 0008	01 COMPUTADORA LENOVO MODELO 5355RSH210 (IRBIO)	12,075.00
1241 331A0109 0009	01 IMPRESORA LASER A COLOR SAMSUNG CLP 310 (IRBIO)	2,300.00
1241 331A0109 0010	COMPUTADORA HP DC7900 MONITOR COMPAQ SN:CNC911PRRV CPU SN:MXJ91601K3 TECLADO SN:BC3370GVBWYCOV MOUSE SN:FB6330AN3X0130N (IRBIO)	14,101.06
1241 331A0109 0011	IMPRESORA HP LASERJET P1505 SN:VND3G27900 (IRBIO)	2,716.87
1241 331A0109 0012	04 COMPUTADORAS LAPTOP ACER ASPIREN AS6935-6585 PROCESADOR O;INTEL CORE 2 DUO P8400 2.5 GHZ DISCO WINDOWS VISTA HOME PREMIUN FAT. 1141 (IRBIO)	25,747.49
1241 331A0109 0013	COMPUTADORA HP COMPAQ 67830 B C2D 2.53 GHZ/2GB FACT. 1072 (IRBIO)	18,396.84
1241 331A0109 0014	COMPUTADORA HP COMPAQ 67830 B C2D 2.53 GHZ/2GB/250 GB FACT. 1073 (IRBIO)	18,396.84
1241 331A0109 0015	IMPRESORA LASERJET HP P-2035 SERIE CNB9G29033 (IRBIO)	5,108.00
1241 331A0109 0016	3 HP COMPAQ C-7900/SFF/C2D(IRBIO)	42,892.13
1241 331A0192 0001	COMPUTADORA 089635 (IRBIO)	10,571.25
1241 331A0192 0002	COMPUTADORA 089687 (IRBIO)	2,919.65
1241 331A0192 0003	COMPUTADORA 091113 (IRBIO)	2,919.65
1241 331A0192 0004	COMPUTADORA 091109 (IRBIO)	2,919.65
1241 331A0192 0005	NO BREAK 089700 (IRBIO)	1,278.57
1241 331A0192 0006	NO BREAK 089632 (IRBIO)	1,278.57
1241 331A0192 0007	NO BREAK 091106 (IRBIO)	1,278.57
1241 331A0192 0008	NO BREAK 089693 (IRBIO)	1,278.57
1241 331A0192 0009	NO BREAK 089686 (IRBIO)	1,278.57

SISTEMA CONTABLE 2021
RELACIÓN DE BIENES MUEBLES QUE COMPONEN SU PATRIMONIO

Página 30 de 81

Cuenta Pública al 31 de diciembre de 2021

Hora: 01:08:27p. m.

Fecha: 21/02/2022

Código	Descripción del Bien	Valor en Libros
1241 331A0192 0010	NO BREAK 147470 (IRBIO)	1,278.57
1241 331A0192 0011	IMPRESORA EPSON FX- 1050 SERIE 11227006089690 (IRBIO)	2,749.85
1241 331A0192 0012	IMPRESORA EPSON FX- 1050 089637 (IRBIO)	2,749.85
1241 331A0192 0013	IMPRESORA EPSON FX- 1050 147457 (IRBIO)	2,749.85
1241 331A0192 0014	IMPRESORA EPSON FX- 1050 089698 (IRBIO)	2,749.85
1241 331A0192 0015	IMPRESORA HEWLETT PACKARD 089383 (IRBIO)	6,252.84
1241 331A0194 0001	IMPRESORA EPSON FX-1170 104538 (5206) (IRBIO)	2,652.45
1241 331A0194 0002	IMPRESORA EPSON FX-1170 12958 (IRBIO)	2,366.20
1241 331A0196 0001	COMPUTADORA 126292 (5206) (IRBIO)	13,455.00
1241 331A0196 0002	COMPUTADORA 126291 (IRBIO)	9,947.50
1241 331A0196 0003	COMPUTADORA 153808 (IRBIO)	9,947.50
1241 331A0196 0004	COMPUTADORA 153813 (IRBIO)	9,947.50
1241 331A0196 0005	COMPUTADORA 153819 (IRBIO)	32,487.50
1241 331A0196 0006	NO BREAK 152817 (IRBIO)	1,955.00
1241 331A0196 0007	NO BREAK 153818 (IRBIO)	1,955.00
1241 331A0196 0008	NO BREAK 153812 (IRBIO)	1,955.00
1241 331A0196 0009	NO BREAK 126300 (IRBIO)	1,955.00
1241 331A0197 0001	1 C.P.U.	22,728.64
1241 331A0197 0002	2 IMPRESORAS	14,244.72
1241 331A0199 0001	CPU 204707 ACER POWER 4100 MONITOR 204706 (DISCO DURO 4.3 GB 980256)(5206) (IRBIO)	15,874.03
1241 331A0199 0002	CPU 204711 ACER POWER 4100 MONITOR 204706 (DISCO DURO 4.3 GB 980257) (IRBIO)	15,874.03
1241 331A0199 0003	CPU 204706 ACER POWER 4100 MONITOR 204706 (DISCO DURO 4.3 GB 980258) (IRBIO)	15,874.03
1241 331A0199 0004	CPU 204720 ACER POWER 4100 MONITOR 204706 (DISCO DURO 4.3 GB 980259) (IRBIO)	15,874.02
1241 331A0199 0005	CPU 204726 ACER POWER 4100 MONITOR 204706 (DISCO DURO 4.3 GB 980260) (IRBIO)	15,874.02
1241 331A0199 0006	CPU 204703 ACER POWER 4100 MONITOR 204706 (DISCO DURO 4.3 GB 980255) (IRBIO)	15,874.02
1241 331A0199 0007	COMPUTADORA PORTATIL MOD. EXTENSA 710 T 204701 (IRBIO)	34,960.00
1241 331A0199 0008	MONITOR SUPERVEGA DE 14" PULGADAS 204733 (IRBIO)	2,012.50
1241 911A0101 0001	01 COLCHON SIMMONS LICOLN IND.	1,919.00
1241 911A0101 0002	01 MAQ DE ESCRIBIR ELECTRICA MOD. ET1250MD	12,911.75
1241 911A0102 0001	01 MAQUINA DE ESCRIBIR MOD. EM-430 MARCA BROTHER	2,875.00
1241 911A0102 0002	01 RELOJ CHECADOR REGISTRADOR DE ASISTENCIA ELECTRICO MOD. 150QL4 MCA ACROPRINT	3,566.15
1241 911A0102 0003	04 VENTILADORES CYCLONE DE 20" DE LASKO	1,019.96
1241 911A0104 0001	01 FOTOCAPIADORA E IMPRESORA 600X600DPI	19,964.99
1241 911A0104 0002	05 EXTINTORES DE 9 KGS. C02	11,222.00
1241 911A0104 0003	03 EXTINTORES DE 6 KGS C02	6,711.01
1241 911A0106 0001	1 pza CAFETERA MARCA TUR MIX BOTE ALUMINIO CAPACIDAD 100 TAZAS	1,299.50
1241 911A0106 0002	1 PZA ASPIRADORA 16 GAL 6.5 HP RIW-WD1665M	2,849.64
1241 911A0106 0003	01 PZA. ENFRIADOR Y CALENTADOR DE AGUA HC-500 MCA. PURESА, SERIE3-47838-9	2,607.17

SISTEMA CONTABLE 2021
RELACIÓN DE BIENES MUEBLES QUE COMPONEN SU PATRIMONIO

Página 31 de 81

Cuenta Pública al 31 de diciembre de 2021

Hora: 01:08:27p. m.

Fecha: 21/02/2022

Código	Descripción del Bien	Valor en Libros
1241 911A0106 0004	1 RELOJ CHECADOR MOD. 6000E LATHEM	6,124.54
1241 911A0106 0005	01 ENFRIADOS Y CALENTADOR MCA. PURESА	2,745.51
1241 911A0107 0001	01 FRIGOBAR DE 2 PIES MARCA MABE	1,435.00
1241 911A0107 0002	01 FRIGOBAR MARCA BIP	1,899.00
1241 911A0107 0003	01 MAQ. DE ESCRIBIR ELECTRICA, PASO DE PAPEL 15 PULG.	1,316.81
1241 911A0107 0004	01 FRIGOBAR 2" PUERTA DE ACERO INOXIDABLE, GABINETE NEGRO DE 4.7 CMS X 49.6 CMS X48 CMS	1,435.00
1241 911A0107 0005	01 RELOJ CHECADOR POR HUELLA DIJITAL 0P7	13,225.00
1241 911A0107 0006	01 FRIGOBAR 4.0 PIES SILVER GE	2,149.01
1241 911A0108 0001	01 RELOJ CHECADOR MOD.5000 MCA. LATHEM SERIE E519592	5,988.46
1241 911A0108 0002	01 ENFRIADOR GXCF05 (X OCOSINGO)	2,599.00
1241 911A0108 0003	01 EQUIPO MINI SPLIT 24000 btu fact 13429	10,350.00
1241 911A0108 0004	01 EQUIPO MINI SPLIT 24000 btu fact 13468	10,350.00
1241 911A0108 0005	01 EQUIPO MINI SPLIT	10,350.00
1241 911A0109 0001	01 MAQUINA DE ESCRIBIR ELECTRICA MARCA OLIVETTI, MOD ETP-640 PLUS SERIE NUM Y309EB0342	2,000.00
1241 911A0109 0002	01 REFRIGERADOR FACT CACL73659	4,498.80
1241 911A0109 0003	01 EQ A.A. TIPO MINI-SPLIT DE 36000 BTUS MCA. LG. MOD. S-362CG	15,000.00
1241 911A0109 0004	01 MINISPLIT MARCA DAEWOO DE 12 BTU. MODELO DSC-127L SERIE ZM092039011167. FACT 068	6,500.00
1241 911A0110 0001	1 PZA MAQUINA DE ESCRIBIR ELEC.C/MEM S/ PANT N/S: E(K)429186 No. DE FACT. 008085.	1,698.99
1241 911A0110 0002	01 PIEZA EXTINTORES 4.5 KG DE CO2, PRESURIZADO, ETIQUETADO Y CON SU SOPORTE PARA SU COLOCACION. FACT: 2289.	2,582.26
1241 911A0111 0001	01 EQUIPO MINISPLIT MARCA YORK DE 24000 BTU A 220 VOLTS MODELO YHJA24FS-ADK FACT. 2095 (DELEGACION I CENTRO)	10,719.60
1241 911A0112 0001	01 PZA. RELOJ CHECADOR HUELLA 200 EMP. FACT. CREA/00001537645 (IRBIO).	5,599.00
1241 911A0114 0001	01 PZA. MINISPLIT CDF181T SERIES: CONDENSADORA 1.5 TON. SOLO FRIO 220 TITANIUM II, EVAPORADORA 1.5 TON FRIO 220V. TITANIUM 11. (COORD. DE ESTRATEGIAS OPERATIVAS REG.) FACT. 23	11,020.00
1241 911A0115 0002	Engargoladora y Anillos Diversos	2,511.14
1241 911A0117 0002	01 PZA. DE AIRE ACONDICIONADO TIPO MINI SPLIT DE 18,000 BTU'S A 220 VOLT'S (FACT. 890) [UNIDAD DE PLANEACION]	7,076.00
1241 911A0117 0003	Tripie de Aluminio	7.00
1241 911A0198 0001	08 CUBIERTAS DE MADERA 76 X 60	2,067.34
1241 911A0198 0002	12 CUBIERTAS DE MADERA 1.83 X .6 MCA. OFIK	6,770.15
1241 911A0198 0003	12 CUBIERTAS DE MADERA DE 1.22 X .6 MCA. OFIK	4,513.42
1241 911A0198 0004	CUBIERTA DE MADERA .91 X .91 MCA. OFIK	2,597.62
1241 911A0198 0005	06 ESTRUCTURAS METALICAS DE 1.20 MCA. OFIK	6,193.78
1241 911A0198 0006	33 MAMPARAS ESTRUCTURALES DE .60 X 1 MCA. OFIK	25,716.81
1241 911A0198 0007	06 MAMPARAS ESTRUCTURALES DE 60 X 1.68 MCA. OFIK	6,372.36
1241 911A0198 0008	02 MAMPARAS ESTRUCTURALES DE .90 X 1.68 MCA. OFIK	2,908.83
1241 911A0198 0009	06 MAMPARAS ESTRUCTURALES DE .75 X 1.00 MCA. OFIK	5,974.57
1241 911A0198 0010	22 MAMPARAS ESTRUCTURALES DE .90 X 1.0 MCA. OFIK	23,811.85
1241 911A0198 0011	06 COSTADOS PARA CUBIERTA DE 56 X 72 MCA. OFIK	4,667.65
1241 911A0199 0001	02 MAMPARAS DEMO SET CLASIC	6,495.20

SISTEMA CONTABLE 2021
RELACIÓN DE BIENES MUEBLES QUE COMPONEN SU PATRIMONIO

Página 32 de 81

Cuenta Pública al 31 de diciembre de 2021

Hora: 01:08:27p. m.

Fecha: 21/02/2022

Código	Descripción del Bien	Valor en Libros
1241 911A0199 0002	03 THERMOS MCA. TECN-BREW	1,725.00
1241 911A0199 0003	06 ESPEJOS DE .50 X .70	2,700.00
1241 911A0199 0004	13 MAMPARAS C/ ZOCLO	26,447.70
1241 911A0199 0005	06 CUBIERTAS DE ALTA PRESION	7,570.45
1241 91581316 0002	01 PZA. RELOJ CHECADOR CON IDENTIFICADOR DE HUELLA DIGITAL MCA. STEREN MOD CLK-915 (FACT. 00341) (REC. HUMANOS)	5,112.12
1241 91581316 0003	01 PZA. FRIGOBAR 4P ACERO INOXIDABLE (FACT. 0332) (OF. C. SECRETARIO)	6,404.94
1241 91581415 0002	01 PZA DE ENGARGOLADORA PARA ARILLO METALICO (FACT. 00175) (OF. SRIO.)	7,105.00
1241 91581518 0002	01 PZA. DE AIRE ACONDICIONADO TIPO MINI-SPLIT MCA. YORK DE 18,000 BTU'S (FACT. 47) (SUB.SRIA. DE AGRICULTURA)	7,540.00
1241 91581518 0003	01 PZA. DE AIRE ACONDICIONADA TIPO MINISPLIT MCA. MIDEA DE 12,000 BTUS (REC. HUMANOS)	6,755.84
1241 91581518 0004	01 KIT CIRCUITO CERRADO DE TELEVISION INCLUYE: 1 DVR 5 MEGAPIXEL, 1 DISCO DURO WD 2TB, 4 KIT DE TRANSCPTORES, 4 ADAPTADORES TIPO JACK (FACT. 6079252) (OF. SRIO.)	8,782.17
1241 91581519 0003	01 PZA DESMALEZADORA MOD DES-430 MCA TRUPER (347) (DES. ADMINISTRATIVO Y OP)	6,670.00
1241 91581821 0002	01 PZA. AIRE ACONDICIONADO TIPO MINI SPLIT (FACT. A-533) (CENTRO REPROD. GENETICO CAMARON)	6,435.18
1241 91581821 0003	01 PZA. AIRE ACONDICIONADO TIPO MINIS SPLIT DE 12,000 BTUS (FACT. A-546)(CENTRO DE ESPECIES PISICOLA SOCONUSCO)	7,490.00
1241 93000209 0001	01 Pza de Mini Split de 2 Ton., 24000 BTU, Marca Carrier, No. Inventario 2008416000003, No. Fact. 0089, Donado mediante Contrato de Donación de fecha 05/07/16, Acuerdo No. 3 Sesión 6a. Extraordinaria de fecha 01/07/16.	34,876.75
1241 93000214 0001	01 Pza de Mini Split de 18,000 BTU, Marca Midea, No. Inventario 2008416000024, No. Fact. 437C, Donado mediante Contrato de Donación de fecha 13/06/16, Acuerdo No. 1 Sesión 1a. Extraordinaria de fecha 28/03/16.	13,920.00
1241 93000214 0002	01 Pza. de Mini Split 12K, 220V, COND:L-2014-11-OD-02-1816, Marca Prime, Modelo EMPRC-122-T, Serie L-2014-09-ID-02-1080, Fact. F00000118, No. Inventario 2008416000046, Donado Mediante Contrato de Donacion de Fecha 07-11-2016, Acuerdo 5, Sesión 9a Ordinaria de Fecha 19-09-2014	9,280.00
1241 93000214 0003	01 Pza. de Mini Split 24K, 220V, COND:L-2014-05-OD-04-0197, Marca Prime, Modelo EMPRC-242-T, Serie L-2013-02-ID-07-0180, Fact. F00000118, No. Inventario 2008416000045, Donado Mediante Contrato de Donacion de Fecha 07-11-2016, Acuerdo 5, Sesión 9a Ordinaria de Fecha 19-09-2014	12,180.00
1241 93000214 0004	01 Pza. de Mini Split High Wall, 24000 BTU, Marca York, Modelo YSHA24FSAADK, Serie 100001626111203937, Fact. 899F, No. Inventario 2008416000035, Donado Mediante Contrato de Donacion de Fecha 07-11-2016, Acuerdo 5, Sesión 9a Ordinaria de Fecha 19-09-2014	9,200.01
1241 93000214 0005	02 Pza. de Mini Split High Wall, 12000 BTU, Marca York, Modelo YSCA12FSAADK, Serie 100001001131000506, 100001001131000508, Fact. A89A, No. Inventario 2008416000036, 2008416000037, Donado Mediante Contrato de Donacion de Fecha 07-11-2016, Acuerdo 5, Sesión 9a Ordinaria de Fecha 19-09-2014	10,333.31
1241 93000214 0006	02 Pza. de Mini Split High Wall, 12000 BTU, Marca York, Modelo YSCA12FSAADK, Serie 100001002131000191, 100001001131000395, Fact. 9089, No. Inventario 2008416000033, 2008416000034, Donado Mediante Contrato de Donacion de Fecha 07-11-2016, Acuerdo 5, Sesión 9a Ordinaria de Fecha 19-09-2014	10,333.29
1241 931A0105 0001	SISTEMA DE ALARMA MODELO 1000 SERIE 93207100880 PARA EL VEHICULO CHEVROLET DND-4962. (IRBIO).	2,530.00

SISTEMA CONTABLE 2021
RELACIÓN DE BIENES MUEBLES QUE COMPONEN SU PATRIMONIO

Página 33 de 81

Cuenta Pública al 31 de diciembre de 2021

Hora: 01:08:27p. m.

Fecha: 21/02/2022

Código	Descripción del Bien	Valor en Libros
1241 931A0106 0001	ALARMA A CONTROL REMOTO MARCA EXTREME MODELO PRO. (FORD RANGER MOD. 06 CZ-21846) IRBIO.	1,499.99
1241 931A0106 0002	ALARMA A CONTROL REMOTO MARCA EXTREME MODELO PRO. (FORD RANGER MOD. 2006 CY-94556) IRBIO.	1,499.99
1241 931A0106 0003	ALARMA A CONTROL REMOTO MARCA RAZOR PRO (CHEVROLET MOD. 06 CY-94559) IRBIO.	1,200.00
1241 931A0106 0004	ALARMA A CONTROL REMOTO MARCA RAZOR PRO (CHEVROLET MOD. 05 CY-90627) IRBIO.	1,200.00
1241 931A0107 0001	FAX 1040 INTERJET PAPEL BOND (DIRECC. DE DESARROLLO FTAL) (IRBIO)	1,519.00
1241 931A0109 0001	02 CLIMA MINISPLIT DE 12000 VOLTAJE DE 220-230 V-60 HZ (IRBIO).	0.59
1241 931A0109 0002	03 CLIMA MINISPLIT CON CAP. DE 24000 BTU/HR VOLTAJE DE 220-230 V-60 HZ (IRBIO).	0.09
1241 931A0191 0001	TELEVISOR 091178 (IRBIO).	2,400.00
1241 931A0196 0001	02 LITERAS APLE	1,520.00
1241 931A0197 0001	1 RELOJ CHECADOR DE ASISTENCIA	5,497.00
1241 931A0197 0002	03 MAQUINAS DE ESCRIBIR ELECTRICAS	15,552.00
1241 931A0197 0003	01 ENFRIADOR CALENTADOR PARA AGUA	983.55
1241 931A0197 0004	01 FOTOCOPIADORA	18,679.21
1241 931A0199 0001	MAQUINA DE ESCRIBIR OLIVETTI ET1250 980199 (IRBIO)	5,178.30
1241 931A0199 0002	EQUIPO DE ALARMA DE SEGURIDAD (5205) IRBIO.	6,670.00
1242	Mobiliario y Equipo Educativo y Recreativo	1,915,751.06
1242 111A0103 0001	01 EUV02 PROYECTOR TRANSPARENTE	6,321.00
1242 111A0103 0002	01 TELEVISION C/ VIDEOGRABADORA MCA. SONY; SERIE 4005765	14,600.28
1242 111A0103 0003	01 PROYECTOR POWER LITE 30C EPSON RESOLUCION SVGA 1700 VOL., SERIE EV402Y04	17,921.71
1242 111A0103 0004	EQUIPO EDUCACIONAL DEL VIII SOCONUSCO (S/P 301506 CHQ. 2221 CCG1101)	3,798.00
1242 111A0105 0001	01 PZA PROYECTOR MCA. OPTOMA, MOD. EP739, SERIE: 080N517AAAAAC0039	22,960.44
1242 111A0105 0002	01 PANTALLA DE TRIPIE DE 1.78 X 1.78 MTS.	2,012.50
1242 111A0105 0003	01 PROYECTOR DE ACETATOS MCA. 3M, MOD. 1612, 01 LENTE, 01 LAMPARA PORTABLE, SERIE 160008536	2,747.35
1242 111A0105 0004	01 RETROPROYECTOR DE VIDEO CON CARACTERISTICAS MINIMAS DE 1500 A 2000 ANSI LUMENES	37,580.85
1242 111A0105 0005	02 PZAS. DE CAÑÓN PROYECTOR MOD. EP. 739 DIGITAL DL, 2300 LUMENES RESOL. XGA (1024 XS 768 PÍXELES) MCA. OPTRA	41,354.00
1242 111A0105 0006	01 TELEVISOR MACA. LG, MOD. RP21FD60 DE 21" NS 511RMAQ176224	2,990.00
1242 111A0105 0007	01 TELEVISOR MCA. SONY DE 221" FLAT SCREEN MOD. KV-21FS120	3,528.78
1242 111A0106 0001	01 PZA. VODEOCASSETTERA GRAVADORA MCA. PANASONIC, MOD. AG-DV-2500 FTO. MINI DV	44,552.15
1242 111A0106 0002	01 PZA. CONSOLA MEZCLADORA C/ PODER DE AMPLIFICADOR 440 WATTS., MCA. PHONIC MOD. POWER PDO 740	4,748.35
1242 111A0106 0003	01 PZA. DE CONSOLA MEZCLADORA DE AUDIO PROFESIONAL MCA. PHONIC MODELO HELIXBOARD 17	4,986.40
1242 111A0106 0004	01 PZA GRABADOR-REPRODUCTOR DE AUDIO TAPE MCA. ONKIO MOD. TA-RW255	2,942.85
1242 111A0106 0005	01 PZA DVD REPRODUCCION Y GRABACION EN REPRODUCTORA, MCA. SONY; MOD. RDR-VX5330	7,338.15
1242 111A0106 0006	01 POZA PANTALLA P/ PROYECTOR MCA. DALITE 1.78 X 1.78 PORTATIL	2,881.90

SISTEMA CONTABLE 2021
RELACIÓN DE BIENES MUEBLES QUE COMPONEN SU PATRIMONIO

Página 34 de 81

Cuenta Pública al 31 de diciembre de 2021

Hora: 01:08:27p. m.

Fecha: 21/02/2022

Código	Descripción del Bien	Valor en Libros
1242 111A0106 0007	02 PZAS. BAFLES PARA PA O MONITOR DE PISO DE 2 VIAS CON WOOFER, MCA. PHONIC, MOD. IMPRESSION 15	7,534.80
1242 111A0106 0008	01 PZA. MICROFONO PROFESIONAL INALAMBRICO, MCA. SHURE MOD. TV31D	3,358.00
1242 111A0106 0009	01 PZA. VIDEOPROYECTOR MOD. CP-X250, MCA. HITACHI	20,092.81
1242 111A0106 0010	01 PZA. PANTALLA DE TRIPIE MOD. 177, DE 1.77 X 1.77, MCA. DA-LITE	1,739.95
1242 111A0106 0011	01 PZA. MEZCLADORA AMP LIFICADORA CON AMPLIFICADOR DE SONIDO DE 440 WATTS CON ECUALIZADOR INTEGRADO MCA. PHONIC	4,508.00
1242 111A0106 0012	01 PZA. MEZCLADORA DE AUDIO DE 12 CANALES Y 8 ENTRADAS MIC/LINEA Y 4 ENTRADAS ESTEREO MCA. PHONIC	6,222.65
1242 111A0106 0013	02 PZAS. BAFLES CON SALIDA DE 800 WATTS EN PICO, INCLUYE SISTEMA DE PROTECCION PARA DRIVER DE ALTA	9,144.81
1242 111A0106 0014	01 PZA MICROFONO PROFESIONAL ALAMBRICO CON ENTRADA TIPO CANNON MCA. SHURE.	1,481.20
1242 111A0106 0015	01 PZA. MICROFONO PROFESIONAL INALAMBRICO CON TRANSMISOR DE MANO DE CABEZA PG58, MCA. SHURE	3,372.93
1242 111A0108 0001	01 PZA. PANTALLA DE PARED APOLO 1.7 (DEL. II)	1,199.00
1242 111A0108 0002	01 PZA. VIDEO PROYECTOR SONY VPL-ES5 (DEL. II)	7,399.00
1242 111A0108 0003	01 PANTALLA DE 32" PLASMA C/SINT (DEL. II)	6,999.00
1242 111A0108 0004	01 PZA. REPRODUCTOR DVD MP3 (DEL. II)	688.00
1242 111A0109 0001	01 PZA. VIDEO PROYECTOR BENQ. MP515 2500 ANSILUMENES, RESOLUCION SVGA NATIVA; SERIE:PD2B903340000 (FACT. 0783)	9,216.00
1242 111A0121 0002	01 PZA. MONITOR DE SEÑALIZACION MARCA BENQ MODELO IL550. FACT. 3385-A* (EQUIPAMIENTO DEL CENTRO ESTATAL DE INNOVACION Y TRANSFERENCIA DE TECNOLOGIA PARA EL DESARROLLO DE CAFICULTURA CHIAPANECA).	60,939.44
1242 111A0121 0003	01 PZA. VIDEO PROYECTOR INFOCUS MODELO IN2134. FACT. 3385-A* (EQUIPAMIENTO DEL CENTRO ESTATAL DE INNOVACION Y TRANSFERENCIA DE TECNOLOGIA PARA EL DESARROLLO DE CAFICULTURA CHIAPANECA).	20,300.00
1242 111A0189 0001	PROYECTORES	60,995.15
1242 111A0189 0002	VIDEOCASETERAS	58,440.88
1242 111A0189 0003	AMPLIFICADORES	9,130.68
1242 111A0189 0004	BAFLES	4,500.55
1242 111A0189 0005	MICROFONOS	3,645.25
1242 111A0189 0006	REGRESADORA Y BORRADORES	8,589.86
1242 111A0189 0007	PANTALLAS	12,780.24
1242 111A0189 0008	LAMPARA DE VIDEO	1,296.76
1242 111A0189 0009	DECK DOBLE	2,159.83
1242 111A0189 0010	BATERIAS RECARGABLES	2,126.15
1242 111A0189 0011	CONTROLADOR DE MONTAJE	3,787.42
1242 111A0189 0012	PLACAS INFORMATIVAS	1,965.41
1242 111A0189 0013	GRABADORAS	25,043.03
1242 111A0189 0014	MEZCLADORAS	1,096.77
1242 111A0189 0015	TELEVISORES	12,199.26
1242 111A0189 0016	PEDESTAL P/MICROFONO	1,238.40
1242 111A0189 0017	DECODIFICADORES DE TELETEXTOS	2,420.00
1242 111A0189 0018	ANTENA PARABOLICA	4,018.05

SISTEMA CONTABLE 2021
RELACIÓN DE BIENES MUEBLES QUE COMPONEN SU PATRIMONIO

Página 35 de 81

Cuenta Pública al 31 de diciembre de 2021

Hora: 01:08:27p. m.

Fecha: 21/02/2022

Código	Descripción del Bien	Valor en Libros
1242 111A0189 0019	CONTROL DE DISOLVENCIAS	2,849.99
1242 111A0189 0020	SISTEMAS DE EFECTOS ESPECIALES MULTIDIGITAL	22,471.81
1242 111A0189 0021	MONITOR DE VIDEO	1,808.57
1242 111A0189 0022	SINCRONIZADOR DE IMAGEN	22,753.58
1242 111A0198 0001	RETROPROYECTOR MOD. 9050 MCA. 3M	4,187.60
1242 111A0198 0002	MEZCLADORA DE AUDIO MCA. MACKIE	8,521.50
1242 111A0198 0003	AMPLIFICADOR DE AUDIO MCA. AB. INT.	5,876.50
1242 111A0198 0004	PROYECTOR INRFOCUS LITE PRD225	38,125.95
1242 111A0198 0005	RETROPROYECTOR MOD. 28A653A MCA. DUKANA	8,930.00
1242 111A0199 0001	KIT PORTATIL PARA EXPOSICIONES	37,144.96
1242 111A0199 0002	RETROPROYECTOR PORTATIL AAM 127 V	5,658.00
1242 111A0199 0003	TELEVISOR PANASONIC CT-G2956	5,732.70
1242 131A0107 0001	PANTALLA DE PROYECTOR (IRBIO).	1,770.25
1242 131A0107 0002	GRABADORA DIGITAL SONY (IRBIO DIREC. GENERAL).	799.00
1242 131A0108 0001	PANTALLA TRIPIE BLANCA (IRBIO).	1,399.00
1242 131A0108 0002	PROYECTOR SONY CX21 ULTRAPORTATIL LCD CON MALETIN VPL CX21 (IRBIO).	15,466.35
1242 131A0108 0003	01 VIDEO PROYECTOR POWERRLITE 77C 2200 ANNGIL (IRBIO).	9,788.01
1242 131A0108 0004	01 PANTALLA TRIPLE 1.77x177 P/PROYECTOR (IRBIO).	1,642.50
1242 131A0108 0005	01 VIDEO PROYECTOR EPSOM MODELO 77c (IRBIO).	6,179.91
1242 131A0109 0001	2 VIDEO PROYECTOR MCA SONY MODELO VPL-CX21 (IRBIO).	31,970.00
1242 131A0109 0002	01 VIDEO PROYECTOR TECNOLOGIA DIP TEXAS INSTRUMENTS RESOLUCION XGA 1024x768 (IRBIO).	10,617.95
1242 131A0109 0003	01 PANTALLA DE PROYECCION MANUAL PARA INSTALAR EN RED (IRBIO).	1,287.53
1242 131A0191 0001	PROYECTOR DE TRASNPRENCIA MCA. KODAK 091180 (IRBIO).	2,763.20
1242 131A0191 0002	PROYECTOR DE TRASNPRENCIA MCA. KODAK 120977 (IRBIO).	2,763.20
1242 131A0191 0003	PROYECTOR DE ACETATOS OVERHEAR 9050 147466 (IRBIO).	1,248.50
1242 131A0191 0004	PROYECTOR DE ACETATOS OVERHEAR 9050 120978 (IRBIO).	1,248.50
1242 131A0191 0005	VIDEOCASSETERA MCA. SONY MOD. VHS 120981 (IRBIO).	1,387.00
1242 131A0199 0001	PROYECTOR ORTATIL LP400 MCA INFOCUS 204739 (IRBIO).	57,385.00
1242 311A0101 0001	01 CAMARA FOTOGRAFICA.	1,640.00
1242 311A0103 0001	01 CAMARA FOTOGRAFICA MCA. KODAK	1,053.00
1242 311A0103 0002	01 CAMARA FOTOGRAFICA MCA. KODAK	1,000.00
1242 311A0103 0003	01 CAMARA MCA. KODAK, MOD. KB-32	1,260.00
1242 311A0103 0004	01 CAMARA DIGITAL, MCA. HP MODELO PHOTOSMART, SERIE:CN2BX060FF	3,124.35
1242 311A0103 0005	06 PZAS. CAMARA FOTOGRAFICA, CA. MINOLTA; MOD. FAMILIAR FREDOM ZOOM FOTOGRAFICAS DE 135MM	11,247.90
1242 311A0103 0006	01 PZA. CAMARA FOTOGRAFICA; MCA. FUJI, MOD. 35/60MM, C/ LENTE ZOOM, SERIE 4378751	1,085.99
1242 311A0103 0007	01 PZA CAMARA FOTOGRAFICA, MCA. CANNON; MOD. 76 ZOOM	1,819.24
1242 311A0103 0008	03 PZAS CAMARAS FOTOGRAFICAS DIGITAL, MCA. KODAK; MOD. EASY SHARE CX-6200	6,398.57
1242 311A0104 0001	01 PZA CAMARA FOTOGRAFICA	11,311.85
1242 311A0104 0002	01 PZA. DE CAMARA DE VIDEO DIGITAL, MCA. SONY	5,820.00
1242 311A0104 0003	01 PZA. CAMARA DIGITAL, MCA. SONY; MOD: DCR-TRV-22	8,991.14

SISTEMA CONTABLE 2021
RELACIÓN DE BIENES MUEBLES QUE COMPONEN SU PATRIMONIO

Página 36 de 81

Cuenta Pública al 31 de diciembre de 2021

Hora: 01:08:27p. m.

Fecha: 21/02/2022

Código	Descripción del Bien	Valor en Libros
1242 311A0104 0004	01 PZA FOTOGRAFICA DIGITAL POWER SHOT	6,749.99
1242 311A0105 0001	01 PZA CAMARA FOTOGRAFICA DIGITAL, MCA. VANTA; MOD. 4060/ DE 4 MEGAPIXELES, PANEL LCD TRASERO DE 1.6 A COLOR	2,126.01
1242 311A0105 0002	02 PZAS. CAMARA FOTOGRAFICA DIGITAL, MCA. FUJI; MOD. FINEPIX A-345	9,893.77
1242 311A0105 0003	01 PZA. CAMARA FOTOGRAFICA DIGITAL, MCA. CANNON, MOD. SD-300	6,003.00
1242 311A0105 0004	01 CAMARA FOTOGRAFICA DIGITAL, MCA. FUJIFILM, MOD. FINEPIX A-345	2,999.99
1242 311A0105 0005	01 VIDEOCAMARA DIGITAL MODELO ZR200 CON SENSOR DE IMAGEN DE 680000 MEGA PÍXELES CCD	9,320.75
1242 311A0105 0006	01 PZA. DE CAMARA FOTOGRAFICA DIGITAL MCA.L CANNON, MOD. POWER SHOT A-520 DE 4.0 MEGAPIXELES	4,498.00
1242 311A0106 0001	01 PZA. CAMARA DIGITAL	3,908.80
1242 311A0106 0002	01 PZA. CAMARA DIGITAL MCA. HP MOD. M425 SERIE: CN626A40K6	2,499.00
1242 311A0106 0003	02 PZAS. CAMARA FOTOGRAFICA DIGITAL, MCA, SONY, MOD. CYBER SHOT, DSC-W5	9,817.50
1242 311A0106 0004	01 PZA CAMARA DIGITAL DE 5.0 MEGAPIXELES, MCA. KOPDAK, MOD. Z740	7,925.00
1242 311A0106 0005	01 PZAS. DE CAMARA FOTOGRAFICA DIGITAL, MCA. FUJI-FILM MOD. FINEX S5600	10,508.70
1242 311A0106 0006	01 PZA CAMARA DE VIDEO DIGITAL FTO. MINI DV, MCA. CANNON MOD. XL2	62,845.20
1242 311A0106 0007	01 PZA. DE VIDEO CAMARA DIGITAL MCA. SONY FORMATO MINI DVD, MOD. DCR-HC32	9,872.61
1242 311A0106 0008	02 PZAS. CAMARA FOTOGRAFICA DIGITAL, MCA. SONY, MOD.DSC-S40	7,058.01
1242 311A0107 0001	01 PZA. CAMARA FOTOGRAFICA DIGITAL, MCA. CANNON, MOD. POWER SHOT A630 (DEL. I)	5,267.00
1242 311A0107 0002	01 PZA CAMARA FOTOGRAFICA DIGITAL (DELEG. I)	1,230.39
1242 311A0107 0003	01 PZA. CAMARA BENQ E720, 7M9 (DEL I)	4,866.00
1242 311A0108 0001	01PZA. VIDEOCAMARA, MOD. ZR800, MCA. CANNON CON TARGETA SD	4,000.00
1242 311A0108 0002	01 PZA. VIDEOCAMARA DIGITAL MINI DV, MOD. ZR-00, MCA. CANNON SERIE:712612001485 (FACT. 7293)	3,690.00
1242 311A0108 0003	01 PZA. CAMARA DIG-DSC-W200 12MP 31MB 2.5 LCD	5,799.60
1242 311A0108 0004	02 PZAS. CAMARA BENQ MOD. E820, DE 8MP, 6MB/SD, ZDAX-Z03X, LCD 2.5 (DEL. I)	7,805.00
1242 311A0108 0005	01 PZA. CAMARA CANNON POWER SHOT EI, 10MP, LCD 2.5 AZUL (DEL. I)	5,093.54
1242 311A0108 0006	01 PZA.A CAMARA SONY MOD. DSC-5731, SERIE:0381928	1,995.00
1242 311A0108 0007	01 PZA. CAMARA SONY MOD. DSC-5730 (DEL. VI)	1,995.00
1242 311A0109 0001	01 PZA CAMARA FOTOGRAFICA POWER SHOT, MOD. A480, MCA. CANNON	5,600.00
1242 311A0111 0001	01 PZA CAMARA DIGITAL CANON POWERSHOT A3100 IS AZUL FACT. 1002.	2,351.00
1242 311A0111 0002	02 PZAS CAMARAS FOTOGRAFICAS CYBER SHOT, MCA. SONY DE 12.1 MEGAPIXELES MODELO W510 //FACT. 0282 (DEL. V NORTE)	4,800.00
1242 311A0111 0003	1.-CAMARA SANSUNG S-ECES9ZZZBABMX 1,650.00	1,650.00
1242 311A0114 0002	CAMARA DIGITAL SONY CIBER SHOT MODELO CARL ZEISS10.1 MP ZOOM OPTICO X4	3,199.99
1242 311A0114 0003	CAMARA DIGITAL CANON, MOD. POWERSHOT ELPH 135 COLOR NEGRA 8X OPTICAL ZOOM, BATERIA RECARGABLE Y CARGADOR DE BATERIA. S/N 722060005075	1,300.00
1242 311A0114 0004	TARJETA DE MEMORIA PARA CAMARA CANON	400.00
1242 311A0114 0005	CAMARA FOTOGRAFICA CANON DIGITAL RECARGABLE	1,600.00
1242 311A0114 0006	CAMARA FOTOGRAFICA DIGITAL CANNON POWER SHOT DE 14.1 MEGAPIXELES	1,560.06
1242 311A0115 0002	CAMARA 16 MPX TARJETA SD, BATERIA ION LITIO RECARGABLE	1,800.00

SISTEMA CONTABLE 2021
RELACIÓN DE BIENES MUEBLES QUE COMPONEN SU PATRIMONIO

Página 37 de 81

Cuenta Pública al 31 de diciembre de 2021

Hora: 01:08:27p. m.

Fecha: 21/02/2022

Código	Descripción del Bien	Valor en Libros
1242 311A0118 0002	CAMARA DIGITAL FOTOGRAFICA NIKON COOLPIX A 100	8,495.84
1242 311A0189 0001	CAMARAS FOTOGRAFICAS	63,341.74
1242 311A0189 0002	VIDEOCAMARAS	116,598.79
1242 311A0198 0001	CAMARA DE VIDEO C/ TRIPIE MCA. MATTHEWS	24,046.50
1242 311A0198 0002	01 CAMARA FOTOGRAFICA CANNON EROS ALAN II	9,447.25
1242 311A0198 0003	01 LENTE CANNON EFT5-300/4	7,567.00
1242 311A0198 0004	01 FLASH CANNON SPEDDLITE	4,508.00
1242 311A0199 0001	02 CAMARAS DIGITALES BIG PICTURE P/VID CONFERE B	6,210.00
1242 311A0199 0002	VIDEO CAMARA PANASONIC MOD. NVV J59PN	7,968.12
1242 311A0199 0003	ZOOM DATE KIT SURE SHORT85	2,346.00
1242 311A0199 0004	CAMARA CANNON MOD. REBEL G KIT ESTUDIANTE	4,945.00
1242 311A0199 0005	VIDEO CAMARA SAMSUNG SVA50P/60MU	1,426.70
1242 311A0199 0006	CAMARA DIGITAL CANNON A5	7,622.70
1242 331A0103 0001	CAMARA CANON SURE SHOT 65 ZOOM (IRBIO).	1,419.99
1242 331A0103 0002	1 CAMARA DIGITAL CANON MOD. POWER SHOT A670 (IRBIO).	6,349.99
1242 331A0104 0001	1 CAMARA COMPACTA DIGITAL CANON MOD. POWER SHOT S500 SERIE 8521514488 (IRBIO).	8,800.88
1242 331A0105 0001	2 CAMARA COMPACTA DIGITAL MARCA KODAK MOD CX-7430 NS: KCKCY51117077 Y KCKCY51200749 (IRBIO).	9,660.00
1242 331A0106 0001	CAMARA DIGITAL SONY MODELO DSCS600 (IRBIO).	2,908.04
1242 331A0106 0002	4 CAMARA FOTOGRAFICAS DIGITALES (IRBIO).	11,385.00
1242 331A0107 0001	01 CAMARA DIGITAL SONY DSCW35 (IRBIO).	3,288.30
1242 331A0107 0002	CAMARA FOTOGRAFICA DIGITAL (IRBIO SANIDAD FORESTAL).	3,399.00
1242 331A0107 0003	CAMARA DIGITAL POWERSHOT (IRBIO).	5,399.01
1242 331A0107 0004	CAMARA DIGITAL (IRBIO DIREC. GENERAL).	8,515.75
1242 331A0107 0005	CAMRA FOTOGRAFICA SONY (IRBIO INCENDIOS FORESTALES 1 CENTRO).	3,399.00
1242 331A0107 0006	CAMARA FOTOGRAFICA (IRBIO).	4,772.50
1242 331A0107 0007	CAMARA SONY CIBER-SHOT DCSW35 (IRBIO).	3,599.50
1242 331A0107 0008	1 EQUIPO DE CAMARA DE MOVIMIENTOS (IRBIO PDIA 40%EDO 60% FRAL PDIA).	9,416.66
1242 331A0107 0009	VIDEO CAMARA DIGITAL SONY (IRBIO PDIA).	7,774.92
1242 331A0107 0010	02 VIDEOCAMARA DIGITAL (IRBIO 60% APORTACION FRAL. PDIA).	11,682.38
1242 331A0108 0001	01 CAMARA SONY CIBER SHOT T-300 (IRBIO).	5,999.00
1242 331A0108 0002	2 CAMARAS SONY CIBER-SHOT DSC-W170 RESOLUCION DE 10.1 MEGA PIXEL (IRBIO).	12,054.30
1242 331A0108 0003	CAMARA DIGITAL KODAK C-713 (IRBIO).	1,501.90
1242 331A0108 0004	01 CAMARA OLIMPUS STYLUS 02 TARJETA XD OLIMPUS 2 GB 03 CARGADOR DE PILAS SONY (IRBIO).	6,245.00
1242 331A0108 0005	01 CAMARA SONY CYBERSHOT DSC-S730 (IRBIO).	7,196.00
1242 331A0108 0006	01 CAMARA SONY CYBERSHOT DSC-S730 (IRBIO).	8,995.00
1242 331A0108 0007	01 CAMARA SONY ROJA DE 10 MEGAPIXELES MODELO DSC (IRBIO).	2,500.00
1242 331A0109 0001	4 CAMARAS DIG. POWERSHOT A470 7.1 MP PLATA 2503B001AA (IRBIO).	12,865.81
1242 331A0109 0002	2 CAMARAS DIG. DSC-W220 KIT 12.1 MP. 2.7 LCD (IRBIO).	4,299.04
1242 331A0109 0003	5 CAMARAS FOTOGRAFICAS SONY DIGITALES MOD. DSC-H20 (IRBIO).	19,679.16
1242 331A0109 0004	2 VIDEO CAMARA HAMDYCAM SONY MOD. DSR-SR47 (IRBIO).	15,304.50

SISTEMA CONTABLE 2021
RELACIÓN DE BIENES MUEBLES QUE COMPONEN SU PATRIMONIO

Página 38 de 81

Cuenta Pública al 31 de diciembre de 2021

Hora: 01:08:27p. m.

Fecha: 21/02/2022

Código	Descripción del Bien	Valor en Libros
1242 331A0109 0005	4 CAMARA DIGITAL SONY 12.1 MP DSC-W210 FACT. 289619 (IRBIO)	7,245.00
1242 331A0109 0006	CAMARA DIGITAL SONY 12.1 MP DSC-W230 FACT. 290270 (IRBIO).	4,508.00
1242 331A0109 0007	3 CAMARAS DIGITAL 12.1 MP DSC-W210 SONY (IRBIO).	10,867.50
1242 331A0109 0008	17 CAMARA DIGITAL 10.1 MEGAPIXELES 2.4 PULGADAS MARCA SONY MODELO DSC-S930 (IRBIO).	42,912.25
1242 331A0109 0009	06 CAMARA FOTOGRAFICA DIGITAL CON ZOOM OPTICO MARCA PANASONIC MODELO DMCFFZ35 (IRBIO).	8,538.75
1242 331A0198 0001	01 PZA. CAMARA CLASSIC AUTO FOCUS, MCA, VANTA	1,482.92
1242 911A0102 0001	08 ROTAFOLIOS DE ALUMINIO PORTATIL BICARA 70X90	13,041.00
1242 911A0103 0001	06 PZAS. DE BINOCULARES, MCA VANTA, MOD 16 X 50	7,591.11
1242 911A0103 0002	03 PORTAROTAFOLIO DE ALUMINIO	1,947.50
1242 911A0104 0001	03 PZAS BINOCULARES C/ CAMARA DIGITAL INTEGRADA	7,103.84
1242 911A0104 0002	01 PZA. AUTOESTEREO REPRODUCTOR DE CD, MCA. SONY, MOD. CDX-M8800, SERIE:3553694	4,399.00
1242 911A0105 0001	01 TEATRINO, ESCENARIO PARA TEATRO GUIÑOL ESTRUCTURA EN ALUMINIO RECUVIERTO EN VINIL	8,000.00
1242 911A0106 0001	04 PZAS. DE BINOCULARES MCA. PENTAX DE 20 X 60	16,504.80
1242 911A0106 0002	01 PZA. DE FLEXO DISPLAY ARMABLE DE 3.10 MTS. DE ANCHO X 2.40 DE ALTO	37,375.00
1242 911A0106 0003	01 PZA TRIPIE PROFESIONAL MCA. MANFROTO MODELO 055CLB	3,597.43
1242 911A0106 0004	02 PZAS. BINOCULARES, MCA. PENTAX	2,404.65
1242 911A0115 0002	Binoculares	1,650.00
1242 911A0189 0001	ROTAFOILIO CON TRIPIE	1,061.79
1242 911A0189 0002	ROTAFOILIO	3,316.26
1242 911A0189 0003	TRIPIE PARA VIDEOCASETERA	2,472.13
1242 931A0107 0001	01 BINOCULAR (IRBIO 60% FRAL. PDIA Y 40% EDO).	5,618.60
1242 931A0107 0002	01 PIZARRON NEGRO RANURADO 0.90X1.20 Mts. (IRBIO DIREC. GRAL).	1,120.01
1242 931A0107 0003	1 BINOCULAR DE VISION NOCTURNA (PDIA 405 EDO) IRBIO.	3,745.74
1242 931A0107 0004	DOS BINOCULARES CANON 8x32 WP (IRBIO).	4,887.50
1242 931A0109 0001	15 BINOCULARES TAMAÑO 10x42 CAMPO DE VISION ANGULAR DE 6 Y LINEAL DE 315 (IRBIO).	33,653.71
1242 931A0109 0002	15 BINOCULARES TAMAÑO 5.3 Y LINEAL DE 278 , PU' PILA DE SALIDA 6mm (IRBIO).	24,520.30
1242 931A0195 0001	02 BINOCULARES BUSHNELL	1,800.00
1243	Equipo e Instrumental Médico y de Laboratorio	8,092,995.71
1243 111A0106 0001	01 CONGELADORA DE EMBRIONES QUE INCLUYE UN REGULADOR PROGRAMABLE CL8800, CRYICHAMBER ESTANDAR SERIE NO. S24221 Y REGULADOR CL 8800 SERIE H2709 SOFTWARE DE CRYOGENESIS V4 CG4	206,827.50
1243 111A0106 0002	01 PIEZA MICROSCOPIO ESTEREOMICROSCOPIO SEMI 2000 ESTEREO ZOOM DE 6.5X A 50X	42,377.50
1243 111A0106 0003	02 PIEZAS BAÑO MARIA TERMO ELECTRICO METALICO CON DEPOSITO PARA AGUA Y UNA RESISTENCIA REGULABLE PARA MANTENER TEMPERATURA DE AMBIENTE A 75° C DIMENSIONES INTERNAS 30X15X15 CM MODELO FE-371 NUMERO DE SERIE 0656004 Y 0608006	15,272.00
1243 111A0106 0004	02 PZAS. MICROSCOPIO BINOCULAR COMPUESTO DE CAMPO CLARO Y CONTRSTE DE FASES MOD. MG-11 PL	44,129.34
1243 111A0106 0005	01PZA. MICROSCOPIO ESTEREOSCOPICO CON CABEZA BINOCULARMCA. IROSCOPE MOD. ES-24	5,633.50
1243 111A0106 0006	02 VAGINA ARTIFICIAL COMPLETA MARCA IVM	6,854.00

SISTEMA CONTABLE 2021
RELACIÓN DE BIENES MUEBLES QUE COMPONEN SU PATRIMONIO

Página 39 de 81

Cuenta Pública al 31 de diciembre de 2021

Hora: 01:08:27p. m.

Fecha: 21/02/2022

Código	Descripción del Bien	Valor en Libros
1243 111A0106 0007	01 TERMO PLATINA MCA. BHIOTERM	31,027.00
1243 111A0106 0008	01 ELECTROEYACULADOR PERTATIL P/ TOROS MOD. IM 2000 MCA. RAU	24,707.75
1243 111A0106 0009	01 EQUIPO DE ULTRASONOGRAFIA PARA DIAGNOSTICOS DE GESTACION MODELO SONOVET 2000	167,449.20
1243 111A0106 0010	01 EQ. DE LAPAROSCOPIA, MCA. KARL STORZ, 250	112,550.50
1243 111A0109 0001	01 NEGRO MES 06 N-MESA DE EXPLORACION MOD ECONOMICO FACT 7779	2,950.00
1243 111A0109 0002	1.-INCUBADORA S-1461080830079 11,500.00	11,500.00
1243 111A0109 0003	1.-MICROSCOPIO M12 S-011330 18,400.00	18,400.00
1243 111A0110 0001	1.-MICROSCOPIO BA-200 S-80755182 18,400.00	18,400.00
1243 111A0111 0001	1.-AUTOCLAVE VERTICAL S-C0008045 11,985.00	11,985.00
1243 111A0111 0002	1.-OXIMETRO S-Q495763 6,950.00	6,950.00
1243 111A0111 0003	1.-OXIMETRO S-Q518103 6,950.00	6,950.00
1243 111A0111 0004	1.-REFRACTOMETRO PREMIUN S-B003265 3,570.00	3,570.00
1243 111A0111 0005	1.-REFRACTOMETRO PREMIUN S-B003977 3,570.00	3,570.00
1243 111A0112 0001	01 PZA AUTOCLAVE DE 40 LITROS FABRICADA EN ACERO INOXIDABLE (LAB. DE CULT. DE TEJ. VEG. (FACT. 144))	44,160.01
1243 111A0112 0002	01 PZA. LUPA DE MESA CON LUZ DE 130 MM. - LAB. DE ENTOMOLOGIA FORESTAL (FACT/0213)	1,734.20
1243 111A0113 0001	OP.760, 1 PZA. MICROSCOPIO FACT.167 P.U. \$12,760.00	12,760.00
1243 111A0121 0002	01 PZA MICROSCOPIO BINOCULAR MCA. VELAB MODELO VE-B3P, SERIE 202160904 (FACT. 1956) (EQ. DEL C.E. DE I. Y TRANSF. DE TEC. P/ EL DES. DE CAFICULTURA CHIAPANECA)	32,147.66
1243 111A0121 0004	01 SISTEMA DE AGUA ULTRAPURA P/LABORATORIO DE 7 ETAPAS; MCA. LEFFER, MOD:NACIONAL, SERIE:998664 (FACT A-118) (EQ. DEL C.E. DE I. Y TRANSF. DE TEC. P/ EL DES. DE CAFICULTURA CHIAPANECA)	50,460.00
1243 111A0121 0005	01 MICRODIGESTOR, P/ MATRAZ DE 30 A 100ML MCA:GLASTECH, MOD:MK-100, SERIE:062616 (FACT. A-118) (EQ. DEL C.E. DE I. Y TRANSF. DE TEC. P/ EL DES. DE CAFICULTURA CHIAPANECA)	60,487.97
1243 111A0121 0006	01DESTILADOR RAPIDO Y SEMIAUTOMATICO; MCA:NOVATECH, MOD:KJR, SERIE:062310 (FACT. A-118) (EQ. DEL C.E. DE I. Y TRANSF. DE TEC. P/ EL DES. DE CAFICULTURA CHIAPANECA)	75,899.92
1243 111A0121 0007	01 MUFLA DIGITAL P/CALCINACION, MCA:NOVATECH, MOD:MD-20, SERIE:062749 (FACT.A-118) (EQ. DEL C.E. DE I. Y TRANSF. DE TEC. P/ EL DES. DE CAFICULTURA CHIAPANECA)	38,121.31
1243 111A0121 0008	01 CAMPANA DE EXTRACCION DE HUMOS ESMALTADA, MCA:NOVATECH, MOD:CE-220BE, SERIE:062292 (FACT. A-118) (EQ. DEL C.E. DE I. Y TRANSF. DE TEC. P/ EL DES. DE CAFICULTURA CHIAPANECA)	145,831.21
1243 111A0121 0009	01 PZA. TITULADOR KARL FISCHER SI NALYTICS, TL 7500KF (FACT. FAC001956) (EQ. DEL C.E. DE I. Y TRANSF. DE TEC. P/ EL DES. DE CAFICULTURA CHIAPANECA)	131,383.92
1243 111A0121 0010	01 PZA. BACULA GRANATARIA DIGITAL CON CAPACIDAD DE 5000G, ESCALE MODELO:APTP456B-5 (FACT. FAC001956)(EQ. DEL C.E. DE I. Y TRANSF. DE TEC. P/ EL DES. DE CAFICULTURA CHIAPANECA)	11,404.12
1243 111A0121 0011	01 PZA CENTRIGUGA CON CONTROL DIGITAL PROGRAMABLE, CENLEE/OEM, MODELO TD6M (FACT. FAC001956)(EQ. DEL C.E. DE I. Y TRANSF. DE TEC. P/ EL DES. DE CAFICULTURA CHIAPANECA)	27,253.32
1243 111A0121 0012	02 PZAS. PARRILLA CALENTAMIENTO C/AGITACION, CIMAREC-THERMO, MODELO 473822 (FACT. FAC001956)(EQ. DEL C.E. DE I. Y TRANSF. DE TEC. P/ EL DES. DE CAFICULTURA CHIAPANECA)	39,315.65

SISTEMA CONTABLE 2021
RELACIÓN DE BIENES MUEBLES QUE COMPONEN SU PATRIMONIO

Página 40 de 81

Cuenta Pública al 31 de diciembre de 2021

Hora: 01:08:27p. m.

Fecha: 21/02/2022

Código	Descripción del Bien	Valor en Libros
1243 111A0121 0013	01 PZA. BALANZA DE PRECISION AMNALITICA, MODELO FA3104N, SHANGHAI JINGHUA TECHNOLOGY INSTRUMENST CO (FACT. FAC001956) (EQ. DEL C.E. DE I. Y TRANSF. DE TEC. P/ EL DES. DE CAFICULTURA CHIAPANECA)	29,580.00
1243 111A0121 0014	01 PZA BOMBA DE VACIO CON CAPACIDAD DE 36.8 LT/MIN. MARCA NOVATECH, MOD:EV-74L;SERIE 062750 (FACT. A-118) (EQ. DEL C.E. DE I. Y TRANSF. DE TEC. P/ EL DES. DE CAFICULTURA CHIAPANECA)	17,347.10
1243 111A0121 0015	01 PZA. DESTILADOR DE AGUA DE 4LT., MCA: LEFFER (FACT. A-121) (EQ. DEL C.E. DE I. Y TRANSF. DE TEC. P/ EL DES. DE CAFICULTURA CHIAPANECA)	99,825.88
1243 111A0121 0016	03 PZA. CAMPANA DE FLUO LAMINAR VERTICAL BAJO NIVEL DE RUIDO Y VIBRACION, MODELO:CFLV-90E-ESP; SERIES:062757, 062758 Y 062759 (FACT. A-121) (EQ. DEL C.E. DE I. Y TRANSF. DE TEC. P/ EL DES. DE CAFICULTURA CHIAPANECA)	307,846.37
1243 111A0121 0017	03 PZA. MESA DE APOYO DE ACERO INOXIDABLE DE ALTA CALIDAD. (FACT. A-121) (EQ. DEL C.E. DE I. Y TRANSF. DE TEC. P/ EL DES. DE CAFICULTURA CHIAPANECA)	64,753.06
1243 111A0121 0018	01 PZA. ESPECTROFOTOMETRO UV Y VISIBLE ANCHO ESPECTRAL, MARCA:VELAB, MODELO LCD/RS232 SERIE:AE2108029 (FACT. A-121) (EQ. DEL C.E. DE I. Y TRANSF. DE TEC. P/ EL DES. DE CAFICULTURA CHIAPANECA)	72,732.00
1243 111A0121 0019	01 PZA. PARRILLA DIGITAL CON CALENTAMIENTO Y AGITYACION, MARCA:DLAB, MOD:18900016; SERIE:MP216AP0002089 (FACT. A-121) (EQ. DEL C.E. DE I. Y TRANSF. DE TEC. P/ EL DES. DE CAFICULTURA CHIAPANECA)	15,598.75
1243 111A0121 0020	01 PZA. KIT DE MEDIDOR DE PH, Y ELECTRODO DE PH; MCA:HANNA, SERIE:TA03290192 (FACT. A-121) (EQ. DEL C.E. DE I. Y TRANSF. DE TEC. P/ EL DES. DE CAFICULTURA CHIAPANECA)	13,098.72
1243 111A0121 0021	01 PZA EQ. ESPECTROFOTOMETRO DE ABSORCION ATOMICA, MCA. THERMO SCIENTIC, MOD. ICE 3500 (FACT. A-122) (EQ. DEL C.E. DE I. Y TRANSF. DE TEC. P/ EL DES. DE CAFICULTURA CHIAPANECA)	2,798,616.39
1243 111A0121 0023	01 PZA. AGITADOR ORBITAL CON CONTROL DIGITAL, VELOCIDAD 50-300 RPM, ORBITA DE 10MM RELOJ DE 99H 59 MIN, CAPACIDAD DE CARGA 3K, TEMP. DE OPERACION: AMBIENTE +5 A 40°C, PUEDE USARSE DENTRO DE CUATRO FRIO O INCUBADORAS. MEDIDAS TOTALES 28X27X11CM, INCLUYE: PLATAFORMA DE 6X250ML OPERA CON 110V, MOD.OS-10 (PRO1002854) MARCA ALLSHENG. FACT.A-124* (EQUIPAMIENTO DE CENTRO ESTATAL DE INNOVACION Y TRANSFERENCIA DE TECNOLOGIA P/ EL DESARROLLO DE LA CAFICULTURA CHIAPANECA).	34,182.74
1243 111A0121 0024	01 PZA. MEDIDOR DE CONDUCTIVIDAD/TDS/NACL/TEMP. DE MESA, RANGO DE CE 0.00 A 500.0MS/CM, RESOLUCION 0.01 US/CM A 0.1 MS/CM, TDS, DE 0.00 A 100.0 G/L (PPT) NACI DE 0.0 A 400.0% TEMPERATURA DE -20 A 120.0 GRADOS CENTIGRADOS, CALIBRACION AUTOMATICA UN PUNTO C MEMORIAS COMPENSACION DE TEMPERATURA AUTOMATICA O MANUAL, INCLUYE SONDA DE CONDUCTIVIDAD, ADAPTADOR 12VDC E INSTRUCCIONES MARCA HANNA. FACT. A-124* (EQUIPAMIENTO DE CENTRO ESTATAL DE INNOVACION Y TRANSFERENCIA DE TECNOLOGIA P/ EL DESARROLLO DE	14,645.58
1243 111A0121 0025	01 PZA. BALANZA MECANICA TRIPLE BRAZO JUNIOR TJ2611 CAPACIDAD MAXIMA 2.610G LEGIBILIDAD 0,1 G TAMAÑO DEL PLATO 150 MM DIMENSIONES 168MM X 451MM X 161 MM LINEALIDAD +- 0,1 G PESO NETO 2,5 KG MATERIAL DEL PLATO ACERO INOXIDABLE ALIMENTACION No. REQUIERE ENERGIA UNIDADES DE MEDIDA GRAMO. FACT. A-542* (EQUIPAMIENTO DE CENTRO ESTATAL DE INNOVACION Y TRANSFERENCIA DE TECNOLOGIA P/ EL DESARROLLO DE LA CAFICULTURA CHIAPANECA).	12,100.00

SISTEMA CONTABLE 2021
RELACIÓN DE BIENES MUEBLES QUE COMPONEN SU PATRIMONIO

Página 41 de 81

Cuenta Pública al 31 de diciembre de 2021

Hora: 01:08:27p. m.

Fecha: 21/02/2022

Código	Descripción del Bien	Valor en Libros
1243 111A0121 0026	01 PZA. MICROSCOPIO TRIOCULAR ESTEREOSCOPICO CZM6-AUMENTOS DESDE 8X HASTA 45X- HALOGENO CABEZAL TRIOCULAR CON ANGULO DE OBSERVACION DE 45°, ROTATORIO A 360°, DISTANCIA INTERPUPILAR DE 54 A 74 MM CON AJUSTE DE +-5 DIOPTRIAS EN TUBO OCULAR IZQUIERDO. FACT. A-542* (EQUIPAMIENTO DE CENTRO ESTATAL DE INNOVACION Y TRANSFERENCIA DE TECNOLOGIA P/ EL DESARROLLO DE LA CAFICULTURA CHIAPANECA).	38,250.00
1243 111A0121 0027	01 PZA. HORNO DE SECADO EN ACERO ESMALTADO CON CONTROL DIGITAL NOVATECH, CUERPO EXTERIOR- LAMINA GALVANIZADA FOSFATIZADA CALIBRE 20 ESMALTADO CON PINTURA ELECTROSTATICA DE APLICACION EN POLVO EPOXY-POLIESTER HORNEADA CAMARA INTERIOR FABRICADA EN ACERO INOXIDABLE T-304 CALIBRE 20. FACT. A-542* (EQUIPAMIENTO DE CENTRO ESTATAL DE INNOVACION Y TRANSFERENCIA DE TECNOLOGIA P/ EL DESARROLLO DE LA CAFICULTURA CHIAPANECA).	72,022.00
1243 111A0121 0028	02 PZAS. MEDIDOR PH DE MESA, -2.00 A 18,00 PH PH: RANGO DE MEDICION RESOLUCION 0.01 PH ELECTRODO DE PRECISION. FACT. A-542* (EQUIPAMIENTO DE CENTRO ESTATAL DE INNOVACION Y TRANSFERENCIA DE TECNOLOGIA P/ EL DESARROLLO DE LA CAFICULTURA CHIAPANECA).	21,930.00
1243 111A0121 0029	04 PZAS. MESA VIAJERA PARA TRANSPORTAR EL MATERIAL DENTRO DEL LABORATORIO EN ACERO INOXIDABLE DE FRENTE 45 CM DE FONDO Y 80 CM DE ALTURA NACIONAL. FACT. A-542* (EQUIPAMIENTO DE CENTRO ESTATAL DE INNOVACION Y TRANSFERENCIA DE TECNOLOGIA P/ EL DESARROLLO DE LA CAFICULTURA CHIAPANECA).	41,339.30
1243 111A0121 0030	15 PZAS. ESTANTE ABIERTO DE 250 CM DE FRENTE POR 75 CM DE FONDO POR 200 CM. DE ALTURA, INCLUYE RUEDAS, 4 CHAROLAS DE LAMINA CON PELTRE DE 5 CM DE ALTURA, ILUMINACION LED EN LOS 4 NIVELES CON LUZ BLANCA FRIA, AC 127V, SOPORTES DE ESCUDRA PERFORADA DE ACERO ESTRUCTURAL CALIBRE 16, PLANCHA DE ACERO GALVANIZADO CALIBRE 22 CON CONTROL DE FOTOPERIODO POR SALAS DE INCUBACION DE PLANTULAS DE CAFE NACIONAL. FACT. A-542* (EQUIPAMIENTO DE CENTRO ESTATAL DE INNOVACION Y TRANSFERENCIA DE TECNOLOGIA P/ EL DESARROLLO DE LA CAFICULTURA CHIAPANECA).	189,051.00
1243 111A0121 0031	01 PZA. MOBILIARIO DE LABORATORIO MESA DE TRABAJO CON SUPERFICIES DE ACERO INOXIDABLE QUE CONTIENE LAS SIG CARACT: MESA A MURO AREA DE LAVADO MESA CENTRAL MESA A MURO EN "L". FACT. A-542*(EQUIPAMIENTO DE CENTRO ESTATAL DE INNOVACION Y TRANSFERENCIA DE TECNOLOGIA P/ EL DESARROLLO DE LA CAFICULTURA CHIAPANECA).	446,460.00
1243 111A0121 0032	01 PZA. MOBILIARIO DE LABORATORIO MESA DE TRABAJO CON SUPERFICIE DE ACERO INOXIDABLE. FACT. A-542* (EQUIPAMIENTO DE CENTRO ESTATAL DE INNOVACION Y TRANSFERENCIA DE TECNOLOGIA P/ EL DESARROLLO DE LA CAFICULTURA CHIAPANECA).	58,225.01
1243 111A0121 0033	01 PZA. AGITADOR PARA TAMICES DE 20/30CM RX-812 W.S. TYLER PARA ANALISIS DE PARTICULAS GRUESAS, RELOJ DIGITAL PARA 99 MINUTOS CON PRECISION DE 0.1S 280 OSCILACIONES POR MINUTO. FACT. A-547* (IMPULSO AL FINANCIAMIENTO Y COMERCIALIZACIÓN AGROPECUARIA Y AGROINDUSTRIAL, EQUIPAMIENTO DEL CITY CAFE, CHIAPAS DE CORAZÓN)	72,000.00
1243 111A0189 0001	MICROSCOPIO	113,760.65
1243 111A0189 0002	BALANZA ANALITICA DE PRECISION	46,063.27
1243 111A0189 0003	AGUITADOR MAGNETICO C/ PARRILLA	1,314.45
1243 111A0189 0004	METRO CON ELECTRODO	4,554.00
1243 111A0189 0005	DESTILADOR DE AGUA	11,656.97

SISTEMA CONTABLE 2021
RELACIÓN DE BIENES MUEBLES QUE COMPONEN SU PATRIMONIO

Página 42 de 81

Cuenta Pública al 31 de diciembre de 2021

Hora: 01:08:27p. m.

Fecha: 21/02/2022

Código	Descripción del Bien	Valor en Libros
1243 111A0189 0006	BAÑO MARIA	1,901.93
1243 111A0189 0007	HORNO DE DISECCION	4,540.08
1243 111A0189 0008	PISTOLA DE ACERO INOXIDABLE	2,055.62
1243 111A0189 0009	CONGELADORA MANUAL C/ BASTON Y THERMOMETRO	7,026.50
1243 111A0189 0010	DESCOLMILLADOR DE PUERCO	1,069.00
1243 111A0189 0011	ESTUFAS DE CULTIVO DIGITAL	5,115.00
1243 111A0189 0012	DESMINERALIZADOR	3,300.00
1243 111A0189 0013	AUTOCABLE VERTICAL	6,765.58
1243 111A0189 0014	JERINGA METALICA	6,684.74
1243 111A0189 0015	ESTUCHE DE DISECCION E INSEMINACION	2,672.70
1243 11581118 0001	01 PZA. ELECTRO EYACULADOR CON PROBE DE PROBE PARA BOVINOS (CEMEGEBO)	75,353.83
1243 11581118 0002	01 PZA MICROSCOPIO BINOCULAR PRISMOSTAR, ZEISS DE CAMPO CLARO Y CONTRASTE DE FASES (CEMEGEBO)	89,331.60
1243 11581120 0002	01 PZA MICROSCOPIO ESTEREOSCOPIO BINOCULAR, OCULARES WF 10X20 MM, MARCA: VELAB; SERIE:HG924689 (FACT. 1492) (CENTRO ESTATAL DE ACUACULTURA CHIAPAS)	22,944.80
1243 11581120 0003	01 PZA BALANZA DIGITAL DE PRECISION, CAPACIDAD DE 620G; MARCA: OHAUS; SERIE:8340355435 (FACT.1492) (CENTRO ESTATAL DE ACUACULTURA CHIAPAS)	7,267.40
1243 11581120 0004	01 PZA BALANZA DIGITAL DE PRECISION, CAPACIDAD DE 620G; MARCA: OHAUS; SERIE:8340355407 (FACT.1492) (CENTRO ESTATAL DE ACUACULTURA CHIAPAS)	7,267.40
1243 11581120 0005	01 PZA. OXIMETRO MEDIDOR OXIGENO, MARCA:YSI, SERIE:20F161263 (FACT.1492) (CENTRO ESTATAL DE ACUACULTURA CHIAPAS)	35,554.00
1243 11581120 0007	01 EQ. MICROSCOPIO BINOCULAR MODELO VE-B2 PLAN PLUS MARCA VELAB SERIE 1905708* FACT. FAC0000001512 (ACONDICIONAMIENTO Y EQUIPAMIENTO DE LABORATORIO DE PATOLOGIA ANIMAL)	19,627.20
1243 11581120 0008	01 EQ. MICROSCOPIO BINOCULAR MODELO VE-B2 PLAN PLUS MARCA VELAB SERIE 1905709* FACT. FAC0000001512 (ACONDICIONAMIENTO Y EQUIPAMIENTO DE LABORATORIO DE PATOLOGIA ANIMAL)	19,627.20
1243 11581120 0009	01 EQ. MICROSCOPIO BINOCULAR MODELO VE-B2 PLAN PLUS MARCA VELAB SERIE 1905713* FACT. FAC0000001512 (ACONDICIONAMIENTO Y EQUIPAMIENTO DE LABORATORIO DE PATOLOGIA ANIMAL)	19,627.20
1243 11581120 0010	01 EQ. CAMPANA DE BIOSEGURIDAD CLASE I MODELO IIA1-5 MARCA ECOSHEL* FACT. FAC0000001512 (ACONDICIONAMIENTO Y EQUIPAMIENTO DE LABORATORIO DE PATOLOGIA ANIMAL).	91,462.87
1243 11581120 0011	01 EQ. CAMPANA DE EXTRACCION DE HUMOS MODELO 1200F MARCA ECOSHEL SERIE FH12X1901029* FACT. FAC0000001512 (ACONDICIONAMIENTO Y EQUIPAMIENTO DE LABORATORIO DE PATOLOGIA ANIMAL).	144,624.75
1243 11581120 0012	01 EQ. CONGELADOR HORIZONTAL MODELO DW-40W100 MARCA HAIER* FACT. FAC0000001512 (ACONDICIONAMIENTO Y EQUIPAMIENTO DE LABORATORIO DE PATOLOGIA ANIMAL).	56,840.00
1243 11581120 0013	01 EQ. ESTUFA DE CULTIVO MODELO 9052L MARCA ECOSHEL SERIE 202007130034* FACT. FAC0000001512 (ACONDICIONAMIENTO Y EQUIPAMIENTO DE LABORATORIO DE PATOLOGIA ANIMAL).	17,284.00
1243 11581120 0014	01 EQ. ESTUFA DE CULTIVO MODELO 9052L MARCA ECOSHEL SERIE 202007130042* FACT. FAC0000001512 (ACONDICIONAMIENTO Y EQUIPAMIENTO DE LABORATORIO DE PATOLOGIA ANIMAL).	17,284.00
1243 11581120 0015	01 EQ. MICROSCOPIO EPIFLUORESCENCIA MODELO VE-146YT MARCA VELAB SERIE 0000500* FACT. FAC0000001512 (ACONDICIONAMIENTO Y EQUIPAMIENTO DE LABORATORIO DE PATOLOGIA ANIMAL).	78,288.40

SISTEMA CONTABLE 2021
RELACIÓN DE BIENES MUEBLES QUE COMPONEN SU PATRIMONIO

Página 43 de 81

Cuenta Pública al 31 de diciembre de 2021

Hora: 01:08:27p. m.

Fecha: 21/02/2022

Código	Descripción del Bien	Valor en Libros
1243 11581120 0016	01 EQ. ANALIZADOR AUTOMATICO DE HEMATOLOGIA PARA ANIMALES MODELO HEMALIZER 2000 MARCA HLAB SERIE 3000PET-04338* FACT. FAC0000001512 (ACONDICIONAMIENTO Y EQUIPAMIENTO DE LABORATORIO DE PATOLOGIA ANIMAL).	232,000.00
1243 11581120 0017	01 EQ. LECTOR DE MICROPLACAS MODELO AMR-100 MARCA AS INSTRUMENT* FACT. FAC0000001512 (ACONDICIONAMIENTO Y EQUIPAMIENTO DE LABORATORIO DE PATOLOGIA ANIMAL).	122,683.82
1243 11581120 0018	05 EQ. CENTRIFUGA PARA PLACAS MODELO P-25 MARCA AS INSTRUMENTS* FACT. FAC0000001512 (ACONDICIONAMIENTO Y EQUIPAMIENTO DE LABORATORIO DE PATOLOGIA ANIMAL).	93,960.00
1243 11581120 0020	01 EQ. BALANZA DIGITAL DE PRESICION* FACT. FAC0000001512 (ACONDICIONAMIENTO Y EQUIPAMIENTO DE LABORATORIO DE PATOLOGIA ANIMAL).	7,540.00
1243 131A0101 0001	PLATAFORMA P/25 MATRACES DE 250 ML 210013 (IRBIO).	4,741.73
1243 131A0101 0002	AGITADOR ORBITAL P/MAT. CON LECTURA DE VL. 210012 (5207) IRBIO.	25,835.84
1243 131A0103 0001	UNA AUTOCLAVE SEMI AUTOMATICA MOD. FE-399 (5402) (IRBIO).	49,898.50
1243 131A0105 0001	2 ESTERILIZADORES DRY HEAT MCA. SIGMA (IRBIO).	15,525.00
1243 131A0106 0001	BALANZA GRANATARIA DE TRIPLE VIGA MOD. PPW 700 MCA. IROSA No. DE SERIE: 0404712 (IRBIO).	1,747.57
1243 131A0106 0002	DESTILADOR DE AGUA ELECTRICO MOD. FE-393. (IRBIO).	71,001.00
1243 131A0108 0001	ESTERILIZADOR DRYBEAT SIGMA (IRBIO).	9,447.25
1243 131A0109 0001	01 PARILLA DE CALENTAMIENTNO CON AGITADOR MODELO PC 620 CORNING FACTURA No. 24035 (IRBIO).	12,995.00
1243 131A0109 0002	01 MICROSCOPIO CELESTRON 500X MODELO 44104 (IRBIO).	4,680.04
1243 131A0109 0003	01 BALANZA ANALITICA CAPACIDAD DE 210 GRAMOS 0.0001G SERIE 8330330182 (IRBIO).	0.01
1243 131A0109 0004	01 BASCULA ELECTRONICA DE RESICION SERIE No. 3091123391526 (IRBIO).	33,335.26
1243 131A0109 0005	01 FRASCO DE POLIPROP DE 110 ML DE CAPACIDAD PARA TOMA DE MUESTRA GRADUADO NO ESTERIL CAJA CON 500 PZAS (IRBIO)	3,390.20
1243 131A0109 0006	01 ONZA ENTOMOLOGICA No. 7 (IRBIO).	1,299.50
1243 131A0109 0007	02 BALANZAS GRANATARIA DE 2610 GRS. MARCA IROSA (IRBIO).	3,199.99
1243 131A0110 0001	01 MICROSCOPIO ESTEREOSCOPICO MARCA MOTIC MODELO SMZ140-N2GG No. SERIE 10802732 (IRBIO).	16,118.20
1243 131A0110 0002	01 BALANZA GRANARIA 2610 OHAUS MODELO TJ-2611 (IRBIO FACTURA No. 2767-A).	3,126.20
1243 131A0110 0003	01 AUTOCLAVE VERTICAL DE ACERO INOXIDABLE DE 40 Lts. MARCA AESA MEDIDAS 30X60 CM S/1324 (IRBIO).	36,789.99
1243 131A0110 0004	01 CAMPANA DE FLUJO LAMINAR HORIZONTAL DE ACERO INOXIDABLE No. DE SERIE: 057-139 MARCA NOVATECH (IRBIO).	51,798.16
1243 131A0111 0001	01 ESTEREOMICROSCOPIO DE DISEÑO COMPACTO MARCA CARLL ZEISS (IRBIO).	30,830.48
1243 131A0111 0002	01 BALANZA GRANATARIA DE 2610 Grs. C/PESAS OHAUS (IRBIO).	3,596.00
1243 131A0111 0003	01 BALANZA ANALITICA CAP. 120 G. MODELO PA214 MCA. OAHUS No. SERIE 8332030155 (IRBIO).	39,469.00
1243 131A0111 0004	1 DESHUMIFICADOR ELECTRICO 12 LTS. MCA. EVERCOOL (IRBIO).	4,524.00
1243 211A0121 0002	01 PZA. AUTOCLAVE VERTICAL MCA. ECOSHEL, MOD. CVQ-B50L, SERIE:WB-B50L-153 (FACT. 1952) (EQ. DEL C.E. DE I. Y TRANSF. DE TEC. P/ EL DES. DE CAFICULTURA CHIAPANECA)	90,150.01
1243 211A0121 0003	01 PZA AUTOCLAVE PORTATIL ELECTRICA, MCA. LUZEREN, MOD. YX-280B (DEEP); SERIE:20S-1555 (FACT. 1952) (EQ. DEL C.E. DE I. Y TRANSF. DE TEC. P/ EL DES. DE CAFICULTURA CHIAPANECA)	14,679.34

SISTEMA CONTABLE 2021
RELACIÓN DE BIENES MUEBLES QUE COMPONEN SU PATRIMONIO

Página 44 de 81

Cuenta Pública al 31 de diciembre de 2021

Hora: 01:08:27p. m.

Fecha: 21/02/2022

Código	Descripción del Bien	Valor en Libros
1243 211A0121 0005	02 PZAS. MEDIDOR DE CLOROFILA OPTICSINCES MODELO TYS-A (FACT. FAC001952)(EQ. DEL C.E. DE I. Y TRANSF. DE TEC. P/ EL DES. DE CAFICULTURA CHIAPANECA)	45,240.00
1243 211A0121 0006	01 PZA. KIT DE CRISTALERIA Y MATERIALES PARA LABORATORIOS. FACT. A-541* (EQUIPAMIENTO DE CENTRO ESTATAL DE INNOVACION Y TRANSFERENCIA DE TECNOLOGIA P/ EL DESARROLLO DE LA CAFICULTURA CHIAPANECA).	152,750.00
1243 211A0121 0007	01 KIT DE CRISTALERIA PARA LABORATORIO. FACT. A-541* (EQUIPAMIENTO DE CENTRO ESTATAL DE INNOVACION Y TRANSFERENCIA DE TECNOLOGIA P/ EL DESARROLLO DE LA CAFICULTURA CHIAPANECA).	83,350.00
1243 21581120 0002	01. EQUIPO AUTOCLAVE MANUAL VERTICAL, CAPACIDAD 24L, DIMENSIONES 25X50 COM, VOLTAJE 125V POTENCIA 1100W NACIONAL* FACT. FAC0000001508 (ACONDICIONAMIENTO Y EQUIPAMIENTO DE LABORATORIO DE PATOLOGIA ANIMAL).	74,762.00
1244	Vehículos y Equipo de Transporte	40,679,519.57
1244 111A0100 0001	01 VEHICULO MCA. VW. MODELO 2000 TIPO SEDAN 02 PTAS.; SERIE:3VWS1A1B7YM919723 NUM. ECON.: 20500050258	69,000.00
1244 111A0100 0002	01 VEHICULO MCA. VW. MODELO 2001 TIPO SEDAN 02 PTAS. COLOR ROJO TORNADO; SERIE:3VWS1A1B31M913004 NUM. ECON.:20500050260	69,600.00
1244 111A0100 0003	01 SUBURBAN AUT. "N" MODELO:2000, COLOR AZUL, SERIE:3GCEC16R9YG145621 NUM. ECON.:20500050257	364,999.65
1244 111A0101 0001	1.-PICK UP 01 S-1M562361 184,000.00	184,000.00
1244 111A0101 0002	1.-PICK UP 01 S-1M562362 184,000.00	184,000.00
1244 111A0101 0003	1.-PICK UP 01 S-1M570885 137,100.00	137,100.00
1244 111A0101 0004	1.-PICK UP 01 S-1M570902 137,100.00	137,100.00
1244 111A0101 0005	1.-VW SEDAN 01 S-VWS1A1B12M915559 65,041.00	65,041.00
1244 111A0101 0006	1.-VW SEDAN 01 S-VWS1A1B52M913863 65,041.00	65,041.00
1244 111A0101 0007	1.-CHEVY POP S-3G1SF21302S155213 79,990.00	79,990.00
1244 111A0101 0008	1.-CHEVY POP S-3G1SF21372S146153 79,990.00	79,990.00
1244 111A0101 0009	1.-PICK UP 02 S-2M263223 125,000.00	125,000.00
1244 111A0102 0001	1.-CAMION 3TNS S-3FDXF36133MB11308 195,500.00	195,500.00
1244 111A0102 0002	1.-SILVERADO S-1GCEC14VX3Z211683 170,520.00	170,520.00
1244 111A0103 0001	01 CAMION DE 3 TONELADAS MCA FORD MOD. 2004 F-350 CON EQ. DE LUBRICACION SERIE:3FDKF36LX4MA06770 NUM. ECON.:20500050278	398,101.25
1244 111A0103 0002	01 CAMION MCA STERLING M-8500 2004 SERIE 2FZHCHCS54ANO06751 MOT 906-980-00-353338 NUM. ECON.:20500050267	678,935.00
1244 111A0103 0003	1.-PICK UP NISSAN S-3N6CD12SX3K043275 123,200.00	123,200.00
1244 111A0103 0004	1.-PICK UP NISSAN S-3N6CD12S53K042826 123,200.00	123,200.00
1244 111A0103 0005	1.-PICK UP NISSAN S-3N6CD12S93K042506 123,000.00	123,200.00
1244 111A0103 0006	1.-PICK UP FORD S-BAFD52D736306466 143,000.00	143,000.00
1244 111A0103 0007	1.-PICK UP CHEVROLET S-1GCEC14V23Z325676 172,000.00	172,000.00
1244 111A0103 0008	1.-PICK UP CHEVROLET S-1GCEC14X53Z303351 158,682.00	158,682.00
1244 111A0103 0009	1.-VW SEDAN 03 S-VWS1A1B53M912617 65,928.00	65,928.00
1244 111A0103 0010	1.-CHEVY S-3G1SF216035207922 69,990.00	69,990.00
1244 111A0104 0001	01 VEH. FORD PICK UP F-150XL MOD. 2003, TRACCION 4X2, MOTOR V-6 CILINDROS SERIE:3GBEC14X54M108762 NUM. ECON.:20500050284	157,706.17
1244 111A0104 0002	01 CAMIONETA TIPO PICK UP F-150XL, MANUAL, V6 J7 D04 1GCEC14X64Z242836 NUM. ECON.:20500050285	157,706.17
1244 111A0104 0003	1.-PICK UP NISSAN S-3N6CCD12594K146947 125,800.00	125,800.00

SISTEMA CONTABLE 2021
RELACIÓN DE BIENES MUEBLES QUE COMPONEN SU PATRIMONIO

Página 45 de 81

Cuenta Pública al 31 de diciembre de 2021

Hora: 01:08:27p. m.

Fecha: 21/02/2022

Código	Descripción del Bien	Valor en Libros
1244 111A0104 0004	1.-PICK UP FORD S-3FTEF17215MA10624	165,000.00
1244 111A0104 0005	1.-PICK UP FORD S-3FTEF17255MA10626	165,000.00
1244 111A0104 0006	1.-PICK UP FORD S-3FTEF17275MA10627	165,000.00
1244 111A0104 0007	1.-PICK UP FORD S-3FTEF17265MA10649	165,000.00
1244 111A0104 0008	1.-PICK UP FORD S-3FTEF17225MA10650	165,000.00
1244 111A0104 0009	1.-PICK UP FORD S-3FTEF17215MA10655	165,000.00
1244 111A0104 0010	1.-PICK UP FORD S-3FTEF17255MA10657	165,000.00
1244 111A0104 0011	1.-PICK UP FORD S-3FTEF17295MA10659	165,000.00
1244 111A0104 0012	1.-PICK UP FORD S-3FTEF17255MA10660	165,000.00
1244 111A0104 0013	1.-PICK UP FORD S-3FTEF172X5MA10668	165,000.00
1244 111A0104 0014	1.-PICK UP FORD S-3FTEF172X5MA10671	165,000.00
1244 111A0105 0001	02 UNIDADES TIPO PICK UP DOBLE CABINA LUV PAQ 1SC, MODELO 2005 CUATRO PUERTAS TRANSMISION MANUAL NUM. ECON.: 20500050289, 20500050290	313,979.90
1244 111A0105 0002	01 UNIDAD FORD FOCUS COLOR BLANCO OXFORD SERIE 8AFBT23D856456397 5 VEL., 4 PUERTAS NUM. ECON.:20500050302	155,800.00
1244 111A0105 0003	01 UNIDAD FORD FOCUS COLOR AZUL OCTANO SERIE 8AFBT23D256451230 5 VEL., 4 PUERTAS NUM. ECON.:20500050300	155,800.00
1244 111A0105 0004	01 VEH. FORD F-150 2 PUERTAS PARTE EXTERIOR MOTOR V-6 DE 4.2 LTS. SERIE:3FTRF17236MA05802 NUM. ECON.:20500050303	192,600.00
1244 111A0105 0005	1.-PICK UP CHEYENNE S-2GCECI3T051371907	327,559.00
1244 111A0105 0006	1.-CHEVY SEDAN S-G1SF21X36S102157	98,990.00
1244 111A0106 0001	1.-CHEVY S-G1SF61X37S100496	107,990.00
1244 111A0107 0001	01 UNIDAD FORD RANGER CREW CABXL TIPO PICK-UP MODELO 2007 COLOR BLANCO OXFORD SERIE 8AFDT50D776054906 NUM. ECON.:22100070001	173,500.00
1244 111A0107 0002	01 UNIDAD FORD RANGER CREW CABXL TIPO PICK-UP MODELO 2007 COLOR BLANCO OXFORD SERIE: 8AFDT50D976053885 NUM. ECON.:22100070002	173,500.00
1244 111A0107 0003	01 UNIDAD FORD RANGER CREW CABXL TIPO PICK-UP MODELO 2007 COLOR BLANCO OXFORD SERIE: 8AFDT50D776052718 NUM. ECON.:22100070003	173,500.00
1244 111A0107 0004	01 UNIDAD FORD RANGER CREW CABXL TIPO PICK-UP MODELO 2007 COLOR BLANCO OXFORD SERIE: 8AFDT50D876051707 NUM. ECON.:22100070004	173,500.00
1244 111A0107 0005	01 UNIDAD FORD RANGER CREW CABXL TIPO PICK-UP MODELO 2007 COLOR BLANCO OXFORD SERIE: 8AFDT50D376050030 NUM. ECON.:22100070006	173,500.00
1244 111A0107 0006	01 UNIDAD FORD RANGER CREW CABXL TIPO PICK-UP MODELO 2007 COLOR BLANCO OXFORD SERIE: 8AFDT50D576049056 NUM. ECON.:22100070007	173,500.00
1244 111A0107 0007	01 UNIDAD FORD RANGER CREW CABXL TIPO PICK-UP MODELO 2007 COLOR BLANCO OXFORD SERIE: 8AFDT50D876050010 NUM. ECON.:22100070010	173,499.94
1244 111A0107 0008	01 UNIDAD FORD RANGER XL CREW CABJW4 MODELO 2007 CUATRO PUERTAS, MOTOR DE 4 CILINDROS, POTENCIA DE 143 H.P. CON NUMERO DE SERIE 8AFDT50D676083684 NUM. ECON.:22100070022	157,000.00
1244 111A0107 0009	01 UNIDAD FORD RANGER XL CREW CABJW4 MOD 2007 . SERIE 8AFDT50DX76088967 NUM. ECON.:22100070021	157,000.00

SISTEMA CONTABLE 2021
RELACIÓN DE BIENES MUEBLES QUE COMPONEN SU PATRIMONIO

Página 46 de 81

Cuenta Pública al 31 de diciembre de 2021

Hora: 01:08:27p. m.

Fecha: 21/02/2022

Código	Descripción del Bien	Valor en Libros
1244 111A0107 0010	01 UNIDAD FORD RANGER XL CREW CABJW4 MODELO 2007 CUATRO PUERTAS, MOTOR DE 4 CILINDROS, POTENCIA DE 143 H.P. CON NUMERO DE SERIE 8AFDT50D078072597 NUM. ECON.:22100070019	157,000.00
1244 111A0107 0011	01 UNIDAD FORD RANGER XL CREW CABJW4 MODELO 2007 CUATRO PUERTAS, MOTOR DE 4 CILINDROS, POTENCIA DE 143 H.P. CON NUMERO DE SERIE 8AFDT50D276077980 NUM. ECON.:22100070018	157,000.00
1244 111A0107 0012	01 UNIDAD FORD RANGER XL CREW CABJW4 MODELO 2007 SERIE 8AFDT50D0D076063026 NUM. ECON.:22100070016	157,000.00
1244 111A0107 0013	01 UNIDAD FORD RANGER XL CREW CABJW4 MODELO 2007 CUATRO PUERTAS, MOTOR DE 4 CILINDROS, POTENCIA DE 143 H.P. CON NUMERO DE SERIE 8AFDT50D376071220 NUM. ECON.:22100070015	157,000.00
1244 111A0107 0014	01 UNIDAD FORD RANGER XL CREW CABJW4 MODELO 2007 CUATRO PUERTAS, MOTOR DE 4 CILINDROS, POTENCIA DE 143 H.P. CON NUMERO DE SERIE 8AFDT50D078081199 NUM. ECON.:22100070014	157,000.00
1244 111A0107 0015	01 UNIDAD FORD RANGER XL CREW CABJW4 MODELO 2007 CUATRO PUERTAS, MOTOR DE 4 CILINDROS, POTENCIA DE 143 H.P. CON NUMERO DE SERIE 8AFDT50D276076599 NUM. ECON.:22100070012	157,000.00
1244 111A0107 0016	01 FORD F-350 SUPER DUTY CHASIS CABINA XL K6B MOD 2008 2 PTAS 3 TON SERIE 3FEKF36L08MA03460 NUM. ECON.:22100070026	230,000.00
1244 111A0107 0017	01 UNIDAD FORD F-350 SUPER DUTY CHASIS CABINA XL K6B TIPO CAMION DE REDILA MODELO 2008 DOS PUERTAS CAPACIDAD DE TRES TONELADAS CON NUMERO DE SERIE 3FEKF36L08MA04883 NUM. ECON.:22100070025	230,000.00
1244 111A0107 0018	01 UNIDAD FORD F-350 SUPER DUTY CHASIS CABINA XL K6B TIPO CAMION DE REDILA MODELO 2008 DOS PUERTAS CAPACIDAD DE TRES TONELADAS CON NUMERO DE SERIE 3FEKF36L28MA03461 NUM. ECON.:22100070024	230,000.01
1244 111A0107 0019	01 TRACTO CAMION MODELO 2007 POTENCIA DE 450 HP A 1800 R.P.M. CON FRENO DE MOTOR INTERBRAKE, 18 VELOCIDADES OVERDRIVE EJE DELANTERO DE 14000 LIBRAS DE CAPACIDAD CON SUEPENCION DE MUELLES DE 46000 LIBRAS DE CAPACIDAD NUM. ECON.:22100070039	1,009,700.00
1244 111A0107 0020	01 FORD F-150 XL FLOTILLERA J7F/A TIPO PICK-UP MODELO 2007 MOTOR DE 6 CILINDROS POTENCIA DE 210 HP DIRECCION HIDRAHULICA 5 VELOCIDADES DOS PUERTAS AIRE ACONDICIONADO SERIE 3FTGF17267MA17449 NUM. ECON.:22100070027	169,000.00
1244 111A0107 0021	01 FORD F-150 XL FLOTILLERA J7F/A TIPO PICK-UP MODELO 2007 MOTOR DE 6 CILINDROS POTENCIA DE 210 HP DIRECCION HIDRAHULICA 5 VELOCIDADES DOS PUERTAS AIRE ACONDICIONADO SERIE 3FTGF17217MA17441 NUM. ECON.:22100070028	169,000.00
1244 111A0107 0022	01 FORD F-150 XL FLOTILLERA J7F/A TIPO PICK-UP MODELO 2007 MOTOR DE 6 CILINDROS POTENCIA DE 210 HP DIRECCION HIDRAHULICA 5 VELOCIDADES DOS PUERTAS AIRE ACONDICIONADO SERIE 3FTGF17227MA17447 NUM. ECON.:22100070029	169,000.00
1244 111A0107 0023	01 FORD F-150 XL FLOTILLERA J7F/A TIPO PICK-UP MODELO 2007 MOTOR DE 6 CILINDROS POTENCIA DE 210 HP DIRECCION HIDRAHULICA 5 VELOCIDADES DOS PUERTAS AIRE ACONDICIONADO SERIE 3FTGF17227MA17433 NUM. ECON.:22100070030	169,000.00
1244 111A0107 0024	01 FORD F-150 XL FLOTILLERA J7F/A TIPO PICK-UP MODELO 2007 MOTOR DE 6 CILINDROS POTENCIA DE 210 HP DIRECCION HIDRAHULICA 5 VELOCIDADES DOS PUERTAS AIRE ACONDICIONADO SERIE 3FTGF172X7MA17437 NUM. ECON.:22100070031	169,000.00
1244 111A0107 0025	01 FORD F-150 XL FLOTILLERA J7F/A TIPO PICK-UP MODELO 2007 MOTOR DE 6 CILINDROS POTENCIA DE 210 HP DIRECCION HIDRAHULICA 5 VELOCIDADES DOS PUERTAS AIRE ACONDICIONADO SERIE 3FTGF17237MA17439 NUM. ECON.:22100070032	168,999.99

SISTEMA CONTABLE 2021
RELACIÓN DE BIENES MUEBLES QUE COMPONEN SU PATRIMONIO

Página 47 de 81

Cuenta Pública al 31 de diciembre de 2021

Hora: 01:08:27p. m.

Fecha: 21/02/2022

Código	Descripción del Bien	Valor en Libros
1244 111A0107 0026	01 VEHICULO CREW CAB. 4 X 4 AUTOMATICA TIPO PICK UP DOBLE CABINA DE CUATRO PUERTAS OCHO CILINDROS CON NUMERO SERIE 2GCEK13M671579806 NUM. ECON.:22100070011	401,503.00
1244 111A0107 0027	01 CHASIS CABINA INTERNATIONAL MODELO 4300-195 MODELO 2008 MOTOR 470HM2U1512446 SERIE 3HAMMAAR38L578709 NUM. ECON.:22100070034	553,150.00
1244 111A0107 0028	01 CHASIS CABINA INTERNATIONAL MODELO 4300-195 MODELO 2008 MOTOR 470HM2U15811880 SERIE 3HAMMAAR58L578713 NUM. ECON.:22100070035	553,150.00
1244 111A0107 0029	01 CHASIS CABINA INTERNATIONAL MODELO 4300-195 MODELO 2008 MOTOR 470HM2U1509914 SERIE 3HAMMAAR07L574969 NUM. ECON.:22100070033	553,150.00
1244 111A0107 0030	01 CHASIS CABINA INTERNATIONAL MODELO 4400-300 6X 4 CAMION TIPO THORTON MODELO 2008 MOTOR 531HM2U1517112 SERIE 3HAMSADR68L654683 NUM. ECON.:22100070036	679,650.00
1244 111A0107 0031	01 CHASIS CABINA INTERNATIONAL MODELO 4400-300 6X 4 CAMION TIPO THORTON MODELO 2008 MOTOR 531HM2U1517667 SERIE 3HAMSADRX8L638454 NUM. ECON.:22100070038	679,650.00
1244 111A0107 0032	01 UN AUTOBUS NUEVO MOTOR MERCEDES BENZ 900-190 4.3 L MODELO MBO 1419/60 NO. DE MOTOR 90495600663559 Y NO. DE SERIE 3MBAA2CN97M024742 NUM. ECON.:22100070051	820,681.81
1244 111A0107 0033	01 UNIDAD SEMIREMOLQUE TIPO LOW-BOY MODELO 2007 MARCA REPASA CON NUMERO DE SERIE 3R9F493217U084106 NUM. ECON.:22100080004	678,500.00
1244 111A0107 0034	01 UNIDAD TIPO PICK UP 4X4 MODELO 2008 08 CILINDROS 02 PUERTAS MARCA CHEVROLET CON NUMERO DE SERIE 1GCEK14J78Z204164 NUM. ECON.:22100080003	315,062.00
1244 111A0107 0035	01 UNIDAD TIPO PICK UP 4X4 MODELO 2008 05 CILINDROS 04 PUERTAS MARCA CHEVROLET CON NUMERO DE SERIE 1GCDT13E088136941 NUM. ECON.: 22100080001	277,590.00
1244 111A0108 0002	01 UNIDAD VEHICULAR TIPO AUTOBUS, CHASIS INTERNACIONAL MODELO 4700 AÑO 2009 SERIE 3HVZSGN99N057789 MOTOR DIA023495 NUM. ECON.:22100080022	784,500.00
1244 111A0108 0003	01 UNIDAD VEHICULAR TIPO AUTOBUS, CHASIS INTERNACIONAL MODELO 4700 AÑO 2009 SERIE 3HVEZSGN79N057788 MOTOR DIA023540 NUM. ECON.:22100080023	784,500.00
1244 111A0108 0004	01 UNIDAD VEHICULAR COLOR BLANCO MODELO 2009, INTERNATIONAL; SERIE: 1HTXHAHT99JI32003 NUM. ECON.:22100090001	1,446,700.00
1244 111A0110 0001	1.-HONDA CRV LX S-3CZRE3837AG003459 301,000.00	286,000.00
1244 111A0184 0001	01 VEHICULO CJ-7 LONA SERIE : 4G5A-01845 NUM. ECON.:20500050022	1,788.20
1244 111A0189 0001	01 CAMION MCA. FAMSA, MODELO 1990 TIPO CHASIS CARROSERIA, SERIE: C1317UMED05838 NUM. ECON.:20500050052	90,400.00
1244 111A0190 0001	01 VEHICULO TIPO PICK-UP W-250-115, CUSTOM SERIE:LMQ049232 NUM. ECON.:20500050064	35,500.00
1244 111A0190 0002	01 VEHICULO TIPO PICK-UP W-250-115, CUSTOM SERIE:LM047119 NUM. ECON.:20500050065	35,500.00
1244 111A0191 0001	01 UNIDAD TIPO CAMA BAJA, MCA PHELAM, MOD. WTT-50M SERIE 8269 NUM. ECON.:20500050160	26,400.00
1244 111A0196 0001	02 VEHICULOS VW SEDAN MODELO 1997 NUMS. ECONS.:20500050155, 20500050159	95,570.00
1244 111A0196 0002	1.-PICK UP 96 S-1GCEC2475TZ173822 75,499.80	75,499.80
1244 111A0196 0003	1.-PICK UP 96 S-1GCEC2479TZ154125 75,499.80	75,499.80
1244 111A0196 0004	1.-PICK UP 96 S-3FTEF15Y4TMAU7334 75,681.01	75,681.01

SISTEMA CONTABLE 2021
RELACIÓN DE BIENES MUEBLES QUE COMPONEN SU PATRIMONIO

Página 48 de 81

Cuenta Pública al 31 de diciembre de 2021

Hora: 01:08:27p. m.

Fecha: 21/02/2022

Código	Descripción del Bien	Valor en Libros
1244 111A0197 0001	05 VEHICULOS VW SEDAN CITY MODELO 1998 NUMS. ECONMS.:20500050165, 20500050166, 20500050176, 20500050178, 20500050182	257,025.00
1244 111A0197 0002	1.-VW 98 S-VWS1E1B0WM510581 51,543.00	51,543.00
1244 111A0197 0003	1.-VW 98 S-VWS1E1B1WM510511 51,543.00	51,543.00
1244 111A0197 0004	1.-PICK UP 98 S-1GCEC2474WZ111445 100,050.00	100,050.00
1244 111A0197 0005	1.-PICK UP 98 S-1GCEC2478WZ111996 100,050.00 (PESCA)	100,050.00
1244 111A0198 0001	01 VEHICULO PICK-UP MODELO 1998 C15 CUSTOM NUM. ECON.:20500050216	120,405.00
1244 111A0198 0002	01VEHICULO PICK-UP MODELO 1998 C20 CUSTOM " F " NUM. ECON.:20500050223	125,428.00
1244 111A0198 0003	1.-PICK UP 98 S-1GCEC2471WZ236094 117,000.00	117,000.00
1244 111A0199 0001	04 VEHICULOS VW TIPO SEDAN MODELO 2000 NUMS. ECON.:20500050235, 20500050238, 20500050239, 20500050241	282,654.60
1244 111A0199 0002	01 VEHICULOS PICK-UP SERIE 10 CORTA " B " (MTZ) MODELO 2000 NUM. ECON.:20500050252	136,329.00
1244 13000208 0001	01 Unidad Dakota SLT CREW CAB 4X2, Marca DODGE, Tipo Pick Up, Modelo 2008, Color Exterior Plata Brillante, Color Interior Gris Pizarra, Serie 1D7HE48K98S632549, No. Economico 20084160001, Fact. AA11180, Donado mediante Contrato de Donación de fecha 05/07/16, Acuerdo No. 4 Sesión 6a. Extraordinaria de fecha 01/07/16	226,000.00
1244 13000208 0002	01 Unidad Chevy 5 Puertas, Marca Chevrolet, Modelo 2009, Color Gris Oscuro Metalico, Serie 3G1SF61X49S119366, No. Economico 20084160002, Fact. D12821, Donado mediante Contrato de Donación de fecha 05/07/16, Acuerdo No. 4 Sesión 6a. Extraordinaria de fecha 01/07/16	98,000.00
1244 13000209 0001	PICK-UP FORD RANREGER SERIE:8AFDT50D096233517 (FEDCAA)	171,060.00
1244 13000209 0002	PICK-UP FORD RANREGER SERIE:8AFDT50DX96233590 (FEDCAA)	171,060.00
1244 13000209 0003	01 Unidad Dakota SLT CREW CAB 4X2, Marca DODGE, Modelo 2010, Color Exterior Rojo Flama, Color Interior Gris Pizarra, Serie 1D7CE3GK0AS151942, No. Economico 20084160003, Fact. AA12971, Donado mediante Contrato de Donación de fecha 05/07/16, Acuerdo No. 4 Sesión 6a. Extraordinaria de fecha 01/07/16	289,900.00
1244 131A0100 0001	01 VEHICULO TIPO PICK-UP, MCA, CHEVROLET, MODELO 2000; SERIE: 1GCEC14W8YZ120685 (FOFAE EJ. 2008) NUM. ECON.:22100080013	160,270.00
1244 131A0100 0002	01 VEHICULO TIPO PICK-UP COLOR ROJO, MCA, CHEVROLET, MODELO 2000; SERIE: 1GCEC14W5YZ127898 (FOFAE EJ. 2008) NUM. ECON.:22100080015	160,270.00
1244 131A0100 0003	01 VEHICULO VW SEDAN MOD. 01 S-3VWS1A1B41B912704 DMB-1734 (IRBIO). NUM. ECON.:20501050056	69,600.00
1244 131A0100 0004	VW SEDAN MOD. 01 S-3VWS1A1B31M913004 (IRBIO).	69,600.00
1244 131A0100 0005	01 VEHICULO TIPO SEDAN MCA VW MODELO: 2000 COLOR: BLANCO SERIE:3VWS1A1B2YM900206 (FOFAE) NUM. ECON.:22100080021	70,669.00
1244 131A0102 0001	PICK UP MOD. 2002 SERIE 2M311413 CX 24049 (IRBIO). NUM. ECON.:20501050059	151,900.00
1244 131A0103 0001	01 VEHICULO TSURU GS1 COLOR PLATA; MCA. NISSAN MOD. 2003, SERIE: 3N1EB31S13K475786 (FOFAE EJ. 2008) NUM: ECON.:22100080017	95,000.00
1244 131A0105 0001	01 VEHICULO CHEVROLET TIPO PICK UP SILVERADO1500 MOD.2005 No. DE SERIE 3GBEC14XX5M107303 (IRBIO). NUM: ECON.:20501050063	168,770.00
1244 131A0105 0002	01 CAMIONETA MCA. FORD TIPO PICK UP MOD. 2006 COLOR BLCO. (fact. 19851 IRBIO). NUM: ECON.:20501050069	154,700.00
1244 131A0105 0003	01 CAMIONETA MCA. FORD TIPO PICK UP MOD. 2006 COLOR BLCO. (fact. 19852 IRBIO). NUM. ECON.:20501050070	154,700.00

SISTEMA CONTABLE 2021
RELACIÓN DE BIENES MUEBLES QUE COMPONEN SU PATRIMONIO

Página 49 de 81

Cuenta Pública al 31 de diciembre de 2021

Hora: 01:08:27p. m.

Fecha: 21/02/2022

Código	Descripción del Bien	Valor en Libros
1244 131A0105 0004	01 CAMIONETA MCA. FORD TIPO PICK UP MOD. 2006 COLOR BLCO. (fact. 19853 IRBIO). NUM. ECON.:22100070001	154,700.00
1244 131A0105 0005	01 VEHICULO TIPO VAN MOD. 2005 MCA. CHEVROLET; COLOR BLANCO OLIMPICO; SERIE:1GAHG39U351219471, (IRBIO) NUM ECON.: 20501050062	397,174.00
1244 131A0106 0001	1.-PICK-UP DODGE 2000 S-YM231651 212,000.00	212,000.00
1244 131A0106 0002	1.-PICK-UP DODGE 92 S-NM534490 42,555.00	42,555.00
1244 131A0106 0003	1.-VW SEDAN 94 MR0057167 25,530.00	25,530.00
1244 131A0107 0001	01 CAMIONETA TIPO TACOMA TRD SPORT, MCA. TOYOTA COLOR PLATA; SERIE: 3TMJU62N77M39759 (JICA EJ. 2008) NUM. ECON.:22100080018	312,000.00
1244 131A0107 0002	01 CAMIONETA TIPO HILUX DOBLE CABINA 4 X 2 COLOR VERDE; SERIE:8AJEX32G384009534 (JICA EJ. 2008) NUM. ECON.:22100080019	233,000.00
1244 131A0108 0001	01 DODGE PICK UP 4X4 RAM 2500 ST MOD. 08 SERIE 8J130371 (IRBIO). NUM. ECON.:22100070045	218,000.00
1244 131A0108 0002	01 DODGE PICK UP 4X4 RAM 2500 ST MOD. 08 SERIE 8J127613 (IRBIO). NUM. ECON.:22100070047	218,000.00
1244 131A0108 0003	01 DODGE PICK UP 4X4 RAM 2500 ST MOD. 08 SERIE 8J127502 (IRBIO). NUM. ECON.:22100070048	218,000.00
1244 131A0108 0004	01 DODGE PICK UP 4X4 RAM 2500 ST MOD. 08 SERIE 8J138927 (IRBIO). NUM. ECON.:22100070049	218,000.00
1244 131A0109 0001	01 MITSUBISHI PICK UP L200 MOD. 2010 S-VINMMBNG45K1ADZ00316 COLOR BLANCO FAC.2621 (IRBIO). NUM. ECON.:22101100011	305,540.00
1244 131A0109 0002	01 MITSUBISHI PICK UP L200 MOD. 2010 S-VINMMBNG45K5ADZ00318 COLOR BLANCO FAC.2623 (IRBIO). NUM. ECON.:22101100013	305,540.00
1244 131A0109 0003	01 MITSUBISHI PICK UP L200 MOD. 2010 S-VINMMBNG45K7ADZ00319 COLOR BLANCO FAC.2624 (IRBIO). NUM. ECON.:22101100014	305,540.00
1244 131A0109 0004	01 MITSUBISHI PICK UP L200 MOD. 2010 S-VINMMBNG45K0ADZ00467 COLOR BLANCO FAC.2626 (IRBIO). NUM. ECON.:22101100016	305,540.00
1244 131A0109 0005	01 MITSUBISHI PICK UP L200 MOD. 2010 S-VINMMBNG45K2ADZ00468 COLOR BLANCO FAC.2627 (IRBIO). NUM. ECON.:22101100017	305,540.00
1244 131A0109 0006	01 MITSUBISHI PICK UP L200 MOD. 2010 S-VINMMBNG45K4ADZ00469 COLOR BLANCO FAC.2628 (IRBIO). NUM. ECON.:22101100018	305,540.00
1244 131A0109 0007	01 MITSUBISHI PICK UP L200 MOD. 2010 S-VINMMBNG45K0ADZ00470 COLOR BLANCO FAC.2629 (IRBIO). NUM. ECON.:22101100019	305,540.00
1244 131A0109 0008	01 MITSUBISHI PICK UP L200 MOD. 2010 S-VINMMBNG45K2ADZ00471 COLOR BLANCO FAC.2630 (IRBIO). NUM. ECON.:22101100020	305,540.00
1244 131A0109 0009	01 MITSUBISHI PICK UP L200 MOD. 2010 S-VINMMBNG45K4ADZ00472 COLOR BLANCO FAC.2631 (IRBIO). NUM. ECON.:22101100021	305,540.00
1244 131A0109 0010	01 MITSUBISHI PICK UP L200 MOD. 2010 S-VINMMBNG45K8ADZ00474 COLOR BLANCO FAC.2633 (IRBIO). NUM. ECON.:22101100023	305,540.00
1244 131A0109 0011	01 MITSUBISHI PICK UP L200 MOD. 2010 S-VINMMBNG45KXADZ00475 COLOR BLANCO FAC.2634 (IRBIO). NUM. ECON.:22101100024	305,540.00
1244 131A0109 0012	01 MITSUBISHI PICK UP L200 MOD. 2010 S-VINMMBNG45K1ADZ00476 COLOR BLANCO FAC.2635 (IRBIO). NUM. ECON.:22101100025	305,540.00
1244 131A0109 0013	01 MITSUBISHI PICK UP L200 MOD. 2010 S-VINMMBNG45K3ADZ00477 COLOR BLANCO FAC.2636 (IRBIO). NUM. ECON.:22101100008	305,540.00
1244 131A0109 0014	01 MITSUBISHI PICK UP L200 MOD. 2010 S-VINMMBNG45K5ADZ00478 COLOR BLANCO FAC.2637 (IRBIO). NUM. ECON.:22101100007	305,540.00
1244 131A0109 0015	01 MITSUBISHI PICK UP L200 MOD. 2010 S-VINMMBNG45K6ADZ00571 COLOR BLANCO FAC.2641 (IRBIO). NUM. ECON.:22101100004	305,540.00
1244 131A0109 0016	01 MITSUBISHI PICK UP L200 MOD. 2010 S-VINMMBNG45K5ADZ00576 COLOR BLANCO FAC.2642 (IRBIO). NUM. ECON.:22101100002	305,540.00
1244 131A0109 0017	01 DODGE RAM 4000 MOD. 2010 S-VIN3D6WN5ET9AG129678 FAC.12989 (IRBIO). NUM. ECON.:22101100028	286,700.00

SISTEMA CONTABLE 2021
RELACIÓN DE BIENES MUEBLES QUE COMPONEN SU PATRIMONIO

Página 50 de 81

Cuenta Pública al 31 de diciembre de 2021

Hora: 01:08:27p. m.

Fecha: 21/02/2022

Código	Descripción del Bien	Valor en Libros
1244 131A0109 0018	01 DODGE RAM 4000 MOD. 2010 S-VIN3D6WN5ET9AG127629 FAC.12990 (IRBIO).NUM. ECON.:22101100027	286,700.00
1244 131A0109 0019	01 DODGE RAM 4000 MOD. 2010 S-VIN3D6WN5ET6AG129685 FAC.12991 (IRBIO). NUM. ECON.:22101100026	286,700.00
1244 131A0109 0020	01 FORD RANGER PICK UP MOD. 2010 S-8AFER5AD3A6275931 FAC. 31585 (IRBIO). NUM. ECON.:22101100029	193,978.00
1244 131A0109 0021	01FORD RANGER PICK UP MOD. 2010 S-8AFER5ADXA6289969 FAC. 31586 (IRBIO).NUM. ECON.:22101100030	193,978.00
1244 131A0109 0022	01 MERCEDES BENZ MOD. 2010 CARROCERIA TIPO VOLTEO S-3ALACYCS0ADAR3531 FAC. 1580 (IRBIO). NUM. ECON.:22101100037	913,500.00
1244 131A0109 0023	01 CHEVROLET OPTRA MOD. 2010 S-KLIJJ5CZ3AK585789 FAC. 14925 (IRBIO). NUM. ECON.:22101100033	170,280.00
1244 131A0109 0024	01 CHEVROLET OPTRA MOD. 2010 S-KLIJJ5CZ4AK584229 FAC. 14992 (IRBIO). NUM. ECON.:22101100032	170,280.00
1244 131A0109 0025	01 CHEVROLET OPTRA MOD. 2010 S-KLIJJ5CZ3AK583475 FAC. 14993 (IRBIO). NUM. ECON.:22101100034	170,280.00
1244 131A0181 0001	01 CAMION MCA. JEEP MOD. 1981 TIPO CJ-7 COLOR GRANADA NEGRO SERIE:1N6A-17402 NUM. ECON:20501050008	210.28
1244 131A0189 0001	01 VEHICULO MCA. WV. TIPO SEDAN MOD. 1990; COLOR AZUL NAVAL SERIE:11L0004171 NUM. ECON. 20501050002	13,750.00
1244 131A0191 0001	01 CAMIONETA TIPO PICK UP MOD. 93 3744 CV-41838 (IRBIO). NUM. ECON.:20501050025	46,000.00
1244 131A0191 0002	01 CAMIONETA TIPO PICK-UP MCA. NISSAN MOD. 92 SERIE:2U720-04133 (IRBIO). NUM. ECON.:20501050022	35,137.00
1244 131A0191 0003	01 CAMIONETA NISSAN PICK UP MOD. 92 3747 CV-41835 (IRBIO). NUM. ECON.:20501050027	32,600.00
1244 131A0191 0004	01 VEHICULO MCA. DODGE MOD. 92 TIPO D-250 CUSTOM COLOR GRIS; SERIE NM529351, (IRBIO) NUM. ECON. 20501050019	47,750.00
1244 131A0192 0001	1.-PICK-UP 92 S-NM534490 42,555.00	42,555.00
1244 131A0193 0001	01 CAMIONETA TIPO PICK-UP CORTO, MCA. NISSAN, MOD. 93, , COLOR BLANCO, SERIE:3720-03333; (IRBIO) NUM. ECON. 20501050029	33,735.90
1244 131A0194 0001	01 CAMIONETA TIPO PICK-UP CUSTOM C-15; MCA. CHEVROLET, COLOR PLATA; SERIE:3GCEC20A9RM120858; (IRBIO) NUM. ECON. 20501050032	49,000.00
1244 131A0195 0001	CAMIONETA DODGE RAM MOD. 94 3899 CV-62866 (IRBIO).	52,590.00
1244 131A0197 0001	01 CAMIONETA TIPO PICK-UP C-15 MOD. 98, MCA. CHEVROLET COLOR ROJO; SERIE:1GCEC2472WZ131323; (IRBIO) NUM ECON. 20501050045	100,050.00
1244 131A0197 0002	01 CAMIONETA TIPO PICK-UP C-15 MOD. 98, MCA. CHEVROLET COLOR ROJO; SERIE:1GCEC2472WZ132956; (IRBIO) NUM ECON. 20501050046	100,050.00
1244 131A0198 0001	01 VEHICULO TIPO SEDAN COLOR ROJO TORNADO, MCA. VW, MODELO 1998, SERIE: 3VWS1A1B7WM539150 (FOFAE E.J. 2008) NUM ECON.: 22100080008	60,125.00
1244 131A0198 0002	01 VEHICULO TIPO SEDAN COLOR ROJO TORNADO, MCA. VW, MODELO 1998, SERIE: 3VWS1A1B7WM541156 (FOFAE E.J. 2008) NUM ECON. 22100080009	60,125.00
1244 131A0198 0003	01 CAMIONETA TIPO PICK-UP C-15 CUSTOM MOD. 98 MCA. CHEVROLET, COLOR ROJO; SERIE:1GCEC2472WZ220177; (IRBIO) NUM ECON.20501050052	120,405.00
1244 131A0198 0004	1.-STRATUS RT S-WT316940 173,489.00	173,489.00
1244 131A0199 0001	01 VEHICULO VW SEDAN DLY-4653 MOD. 2000 5728 (IRBIO). NUM ECON.:20501050053	70,668.65
1244 211A0102 0001	01 REMOLQUES (CASETAS MOVILES LARGO 4.27/ANCHO 2.44MTS/ALTURA 2.44MTS) NUM ECON.20500050263	110,782.95
1244 211A0102 0002	01 REMOLQUES (CASETAS MOVILES LARGO 4.27/ANCHO 2.44MTS/ALTURA 2.44MTS) NUM ECON. 20500050264	110,782.95

SISTEMA CONTABLE 2021
RELACIÓN DE BIENES MUEBLES QUE COMPONEN SU PATRIMONIO

Página 51 de 81

Cuenta Pública al 31 de diciembre de 2021

Hora: 01:08:27p. m.

Fecha: 21/02/2022

Código	Descripción del Bien	Valor en Libros
1244 211A0103 0001	01 CASETAS MOVILES DE LARGO 7.32 MTS ANCHO 2.44MTS ALTURA 2.44 MTS NUM ECON.:20500050279	188,347.00
1244 211A0103 0002	01 CASETAS MOVILES DE LARGO 7.32 MTS ANCHO 2.44MTS ALTURA 2.44 MTS NUM ECON.:20500050280	188,347.00
1244 211A0103 0003	01 CASETAS MOVILES DE LARGO 7.32 MTS ANCHO 2.44MTS ALTURA 2.44 MTS NUM ECON.:20500050281	188,347.00
1244 211A0103 0004	01 CASETAS MOVILES DE LARGO 7.32 MTS ANCHO 2.44MTS ALTURA 2.44 MTS NUM ECON.:20500050282	188,347.00
1244 511A0100 0001	1.-LANCHA MCA. IMENSA S-7638 24,700.00	24,700.00
1244 511A0100 0002	1.-MOTOR MARINER 54,050.00	54,050.00
1244 511A0100 0003	LANCHA ARGOS S-2302 62,000.00	62,000.00
1244 511A0101 0001	1.-MOTOR F.B. MERCURY S-OT313484 36,800.00	36,800.00
1244 511A0101 0002	1.-MOTOR F.B. MARINER S-0G763194 29,900.00	29,900.00
1244 511A0101 0003	1.-LANCHA F.V. ARGOS 23,000.00	23,000.00
1244 511A0101 0004	1.-LANCHA F.V. ARGOS M-NC23 17,000.00	17,000.00
1244 511A0101 0005	1.-MOTOR F.B. MERCURY M-25MLSEAPRO 22,600.00	22,600.00
1244 511A0102 0001	1.-LANCHA F.V. ARGOS S-0001 52,674.23	52,674.23
1244 511A0102 0002	1.-MOTOR F.B. 115 HP S-OT509081 72,450.00	72,450.00
1244 511A0102 0003	1.-MOTOR F.B. YAMAHA S-1000451 28,005.00	28,005.00
1244 511A0102 0004	1.-MOTOR F.B. YAMAHA S-1000409 56,975.00	56,975.00
1244 511A0103 0001	1.-MOTOR F.B. YAMAHA S-1001641 33,860.93	33,860.93
1244 511A0103 0002	1.-LANCHA F.V. IMENSA S-2849 18,800.00	18,800.00
1244 511A0104 0001	1.-MOTOR F.B. MCA. YAMAHA S-1009069 70,000.00	70,000.00
1244 511A0104 0002	1.-MOTOR F.B. MERCURY S-OT509399 63,000.00	63,000.00
1244 511A0104 0003	1.-LANCHA F.V. FLIPER S-713 16,950.00	16,950.00
1244 511A0104 0004	1.-LANCHA F.V. FLIPER S-712 21,000.00	21,000.00
1244 511A0105 0001	1.-MOTOR F.B. MERCURY S-LB164672 26,300.00	26,300.00
1244 511A0105 0002	1.-MOTOR F.B. MERCURY S-1B181788 58,200.00	58,200.00
1244 511A0105 0003	1.-MOTOR F.B. YAMAHA S-1016796 33,000.00	33,000.00
1244 511A0105 0004	1.-LANCHA F.V. S-2026 12,000.00	12,000.00
1244 511A0114 0002	LANCHA DE 750 KG. PARA 6 PASAJEROS, AL CENTRO, TORRETA CON LUCES Y SONIDO, 17 PIES, MOTOR FUERA DE BORDA DE 150 HP, TIPO PATRULLA, REMOLQUE INCLUIDO	675,169.15
1244 511A0114 0003	LANCHA DE 750 KG. PARA 6 PASAJEROS, AL CENTRO, TORRETA CON LUCES Y SONIDO, 17 PIES, MOTOR FUERA DE BORDA DE 150 HP, TIPO PATRULLA, REMOLQUE INCLUIDO	675,845.69
1244 511A0195 0001	1.-LANCHA MW14 S-068 5,000.00	5,000.00
1244 511A0195 0002	1.-LANCHA MW14 S-073 5,000.00	5,000.00
1244 511A0195 0003	1.-MOTOR DE 8 HP S-411330 9,300.00	9,300.00
1244 511A0195 0004	1.-MOTOR DE 8 HP S-411340 9,300.01	9,300.01
1244 511A0197 0001	1.-LANCHA ARGOS S-2118 17,700.00	17,700.00
1244 511A0197 0002	1.-LANCHA ARGOS S-2119 17,700.00	17,700.00
1244 511A0197 0003	1.-LANCHA ARGOS S-0279 5,400.00	5,400.00
1244 511A0197 0004	1.-LANCHA ARGOS S-0280 5,400.00	5,400.00
1244 511A0197 0005	1.-LANCHA ARGOS M-NC14 7,100.00	7,100.00

SISTEMA CONTABLE 2021
RELACIÓN DE BIENES MUEBLES QUE COMPONEN SU PATRIMONIO

Página 52 de 81

Cuenta Pública al 31 de diciembre de 2021

Hora: 01:08:27p. m.

Fecha: 21/02/2022

Código	Descripción del Bien	Valor en Libros
1244 511A0199 0001	1.-LANCHA NC-18 13,800.00	13,800.00
1244 51581118 0002	MOTOR FUERA DE BORDA, DOS TIEMPOS MARCA: YAMAHA MODELO: E75BMHDY (SST), FACTURA 82	159,860.00
1244 51581118 0003	MOTOR FUERA DE BORDA DOS TIEMPOS MARCA: YAMAHA KODELO: E75BHDY (SS) FACTURA-83	159,860.00
1244 911A0101 0001	1.-REMOLQUE PARA LANCHA 26,680.00	26,680.00
1244 911A0101 0002	1.-REMOLQUE PARA LANCHA 25,800.00	25,800.00
1244 911A0104 0001	1.-REM. P/LANCHA S-2004GASS1PL000035 35,000.00	35,000.00
1244 911A0105 0001	1.-REMOLQUE PARA LANCHA S-003 10,000.00	10,000.00
1244 91581821 0002	01 PZA. MOTOR FUERA DE BORDA MODELO: E15 DMHL DOS TIEMPOS* (FACT. 228) (PRODUCCIÓN DE ESPECIES PISCICOLAS FRAILESCA).	80,000.00
1244 931A0109 0001	01 MOTOCICLETA MCA HONDA, TIPO TRX420 FM S-1HFTE35U2A4300330 FAC.5608 (IRBIO). NUM ECON.:22101100038	102,679.51
1244 931A0109 0002	01 MOTOCICLETA MCA HONDA, TIPO TRX420 FM S-1HFTE35U4A4300331 FAC. 5609 (IRBIO). NUM ECON.:22101100039	102,679.51
1244 931A0109 0003	01 MOTOCICLETA MCA HONDA, TIPO TRX420 FM S-1HFTE35U6A4300315 FAC. 5610 (IRBIO). NUM ECON.: 22101100040	102,679.51
1244 931A0109 0004	01 MOTOCICLETA MCA HONDA, TIPO CRF250X FM S-JH2ME11029K501603 FAC. 5612 (IRBIO). NUM ECON.:22101100042	115,710.00
1246	Maquinaria, Otros Equipos y Herramientas	109,786,426.46
1246 111A0100 0001	MOTO BOMBA	23,096.22
1246 111A0100 0002	TRACTO PODADORA Y ARD-MACHINE	16,000.00
1246 111A0100 0003	3 BOMBAS ASPERSORAS	5,244.04
1246 111A0101 0001	1.-ESTACION SOKKIA S-015260 79,212.00	79,211.99
1246 111A0102 0001	2 TRASQUILADORAS PARA LANA ·712-+670 120 VOLT.	17,140.00
1246 111A0102 0002	4 EXTRACTORES MANUALES GALVANIZADOS PARA 18 BASTIDORES	6,399.98
1246 111A0102 0003	4 DESOPERULADORAS	4,374.60
1246 111A0102 0004	4 TANQUES DE CEDIMENTACION	16,412.80
1246 111A0102 0005	1 EQUIPO DE RIEGO AUTOMATIZADO ESTRUCTURA DE ACERO 4 RUEDAS	125,600.00
1246 111A0102 0006	01 SISTEMA DE RIEGO 1 ROBOT	125,600.00
1246 111A0102 0007	480 PZAS. ALIMENTADORES DE TIPO DOOLITLE PARA ALZAS FABRICADAS EN MADERA Y LAMIN	6,624.00
1246 111A0102 0008	1.-BOMBA JACUZZY DE 3 HP 11,270.00	11,270.00
1246 111A0102 0009	1.-MOTOBOMBA BARNES DE 4 HP 4,652.10	4,562.10
1246 111A0102 0010	1.-BLOWER 1 HP 1 FASE 9,487.50	9,487.50
1246 111A0102 0011	1.-PLANTA G. E. E. OTTOMOTORES 133,975.00	133,975.00
1246 111A0102 0012	1.-GEOPOSICIONADOR MAGELLAN 4,950.75	4,950.75
1246 111A0103 0001	6 BOMBAS ASPERSORAS COLOPSABLES	6,400.00
1246 111A0103 0002	1 MOTOBOMBA DE 4.5 H.P. MCA. EVANS CON MOTOR ROBIN MOD. AC2MG040R	6,087.59
1246 111A0103 0003	10 CILINDROS DE GAS CARBURANTE CON CAPACIDAD DE 190 LTS.	81,219.90
1246 111A0103 0004	10 ASPERSORAS/HIDROLAVADORAS ELECTRICAS DE ALTA PRESION DE AGUA MOTOR 2.5 H.P.	93,000.00
1246 111A0103 0005	10 KITS DE VIGILANCIA (VIDEOCAMARAS)	285,000.00
1246 111A0103 0006	SCANNER HP 3670C	1,840.00
1246 111A0103 0007	10 SEMAFOROS INTERMITENTES A BASE DE POSTE M-47 DE 2.65 MTS	135,010.00
1246 111A0104 0001	02 HIDROLAVADORAS EVANS 2.3H.P. MONO GRENNET	5,801.76

SISTEMA CONTABLE 2021**RELACIÓN DE BIENES MUEBLES QUE COMPONEN SU PATRIMONIO**

Página 53 de 81

Cuenta Pública al 31 de diciembre de 2021

Hora: 01:08:27p. m.

Fecha: 21/02/2022

Código	Descripción del Bien	Valor en Libros
1246 111A0104 0002	DESBROZADORA C/CUCHILLA MCA. STHIL FS55 SERIE 261296196	5,040.45
1246 111A0104 0003	05 ESTEREOSCOPIO 4X BOLSILLO (B-8054)	7,273.75
1246 111A0104 0004	MAQ. Y EQUIPO AGROPECUARIO	12,270.63
1246 111A0104 0005	01 IMPRESORA H.P. LASERJET 1015 15P PM 600X600 DPI 16MB USB/PARALELO	3,234.95
1246 111A0104 0006	01 CINTA DIAMETRICA 10 MTS.	10,207.40
1246 111A0104 0007	01MOTO-BOMBA MARCA ANTHARIX 4.5 H.P. CON ACCESORIOS Y SUCCION.	8,370.69
1246 111A0104 0008	1.-INTERCAMBIADOR DE CALOR ALFA LAVALO 57,500.00	57,500.00
1246 111A0104 0009	1.-MOTOR MCA. MAGNETER S-BWI-095 9,545.00	9,545.00
1246 111A0105 0001	1 DESBROZADORA SHINDAWA MODELO C270, 1.5	5,750.00
1246 111A0105 0002	3 TATADUORES STANDAR 3/8	3,962.50
1246 111A0105 0003	01 TRACTOR JARDINERO MCA. JONH DEERE MOD. L100 SERIE GXL 100A184601	30,184.09
1246 111A0105 0004	02 PLANIMETRO ELECTRONICO	8,506.32
1246 111A0105 0005	02 ALTIMETRO TIPO PISTOLA HAGA F43890	3,689.43
1246 111A0105 0006	02 FORCIPULA/HAGLOF/ ALUMINIO 102 CM MA 1020BLUE	2,094.84
1246 111A0105 0007	CLINOMETRO BRUNTON % Y-900 CM1360LAMF31198	1,070.88
1246 111A0105 0008	05 EQUIPOS SUMINISTRO Y CAPACITACION PARA LA INSTALACION DE CERCOS ELECTRICOS PARA BORREGOS FOTOVOLTAICO SOLAR DE 5 HILOS	94,638.39
1246 111A0105 0009	03 MOCHILAS ASPERSORAS	8,690.55
1246 111A0105 0010	1.-GEOPOSICIONADOR GARMIN S-26531124 6,296.00	6,296.00
1246 111A0106 0001	1 PZA PLANTA INFRA 225 AMP. S/CAB TH225/150CACD	27,745.52
1246 111A0106 0002	1 pza DESVROSADORA	6,174.35
1246 111A0106 0003	1 PZA DESVROSADORA DE 1.7 HP FACT 7418 DE TRIASA	6,174.35
1246 111A0106 0004	01 PZA. EQ. DE RIEGO BA 100 MCA. BARNES AC DE 2X2	6,958.69
1246 111A0106 0005	01PZA. BOMBA MCA. EVANS DOM 1 H.P. 1.25	1,081.31
1246 111A0106 0006	I IMPRESORA HP LASERJET 6540 30PP/20PPC USB FAC-6185	1,598.00
1246 111A0106 0007	08 FORTICUOLA DE 80 CMS, MCA. HAGLOF , MODELO: MANTAX	15,989.60
1246 111A0106 0008	04 PIE DE REY O VERNIER DIGITAL DE PLATICO TIPO ESTANDAR 4 TIPOS DE MIDICION	12,834.00
1246 111A0106 0009	02 MEDIDOR DE CORTEZA MCA. SUUNTO, MODELO:SUUNA	2,042.40
1246 111A0106 0010	01 EQUIPO DE RIEGO BARNES AC KOH 4 HP 2 X 2	7,604.18
1246 111A0106 0011	01 PZA. BASCULA DE PLATAFORMA DE MANEJO RUDO CON BASE DE ACERO, MCA.OKEN; MODELO: L-50	16,009.15
1246 111A0106 0012	01 MEZCLADORA DE SUSTRATOS DE 1.5 M3 CON OPERACION EN 2 DIRECCIONES ESPECIAL PARA SUSTRATATO MARCA AGRINET	78,200.00
1246 111A0106 0013	01 LIMPIADOR Y CLASIFICADOR DE SEMILLAS, MCA. BCC	615,250.00
1246 111A0106 0014	01 DESALADOR Y EXTRACTOR DE SEMILLAS 800 CON PELLETTIZADOR Y BASE CON PANEL DE CONTROL, MCA. BCC	362,250.00
1246 111A0106 0015	01 MINI SEPARADOR DE GRAVEDAD, CON TAPA TRASPARENTE DE CRISTAL, MCA. BCC	234,830.00
1246 111A0106 0016	01 PREVAC CON CAMARA DE VACIO Y COMPRESOR, CON CILINDRO TRANSPARENTE, MCA. BCC	179,285.00
1246 111A0106 0017	02 TUBO PLANTADOR CON APETURA DE CUCHILLA EN ACERO ENDURECIDO, MCA. BCC	5,060.00
1246 111A0106 0018	02 BASTON PLANTADOR DE 900 MM, MCA. BCC	3,565.00

SISTEMA CONTABLE 2021
RELACIÓN DE BIENES MUEBLES QUE COMPONEN SU PATRIMONIO

Página 54 de 81

Cuenta Pública al 31 de diciembre de 2021

Hora: 01:08:27p. m.

Fecha: 21/02/2022

Código	Descripción del Bien	Valor en Libros
1246 111A0106 0019	02 P'ZA. MEDIDOR DE CORTEZA, PARA MEDIR EN MILIMETROS HASTA 5 CMS.	2,042.40
1246 111A0106 0020	01 PZA. GERMINADOR ELECTRICO, TAPA DE VIDRIO PARA CAPTAR CONDENSACION	36,639.00
1246 111A0106 0021	02 PZAS. FORCIPULA DE 80 CMS., LONG. DESDE 400 MM HASTA 1270 MM	6,440.00
1246 111A0106 0022	02 PZAS. PIE DE REY O VERNIER DIGITAL DE PLASTICO	6,417.00
1246 111A0106 0023	02 PZAS. MEDIDOR DE CORTEZA; P/ MEDIR EN MILIMETROS HASTA 5 CMS.	4,084.80
1246 111A0106 0024	01 EQUIPO DE COMPUTO DE ESCRITORIO MCA. HP MOD. DX2200 MT PENTIUM IV A 3 GHZ.	14,352.00
1246 111A0107 0001	01 MULTIPLESOR MARCA APC JUEGO DE CABLES KVM PS/2 (3 EN 1) 2 CABLES PS/2	1,150.00
1246 111A0107 0002	01 ORINICO AE 3AF 1 PORT DC INJECTOR	1,134.14
1246 111A0107 0003	07 COMPUTADORA HP COMPAQ DESKTOP DX2300 /MONITOR 17" DE PANTALLA PLANA MATRIZ ACTIVA FACT 3204.3210.3214	72,450.00
1246 111A0107 0004	1.-AIREADOR S-63957 21,713.00	21,713.00
1246 111A0107 0005	1.-AIREADOR REALIANCE S-6390054 21,713.00	21,713.00
1246 111A0108 0001	1 BOMBA SIEMENS NARANJA DE 1 HP. FAC 4936	1,200.00
1246 111A0108 0002	01PZA. BOMBA DE AGUA SEMINUEVA MCA. KOLHER	3,450.00
1246 111A0108 0003	01 AMPLIFICADOR 45 W P/CD 2947.83PVP	3,390.00
1246 111A0108 0004	01 COMPRESORA 2 HP 40 LTS MARCA AVANS FAC-6929	3,100.00
1246 111A0108 0005	01 MOTOBOMBA KOHLER 8 HP. AUTOCEBANTE 3X3	22,305.00
1246 111A0108 0006	01 MOTOBOMBA KOHLER 8 HP. AUTOCEBANTE 3 X 3	36,045.00
1246 111A0108 0007	1.-ENFRIADOR DE AGUA MARINA Y/O DULCE S-17596 120,000.00	120,000.00
1246 111A0108 0008	1.-MOTOBOMBA BRIGGS STRATTON S-040719YA 3,565.00	3,565.00
1246 111A0109 0001	1.-FILTRO ULTRAVIOLETA EMPEROR ES19 43,700.00	43,700.00
1246 111A0110 0001	2.-BLOWER PIONEER RS 1900 7,935.00	15,870.00
1246 111A0110 0002	1.-BLOWER PIONEER RS 7500 22,001.00	22,001.00
1246 111A0111 0001	01 PZA. TRACTOR JARDINERO MARCA JOHN DEERE MODELO D110 DE 19.5HP, ANCHO DE CORTE 42", ALTURA DE CORTE 1 A 4". FACT. 3967.	41,000.00
1246 111A0111 0002	01 PZA DESMALEZADORA MAKITA 4 TIEMPOS EM4340 (UAA) FACT A030973.	7,518.31
1246 111A0111 0003	1.- BOMBA CHALLENGER 3HP S-165976 16,040.00	16,040.00
1246 111A0111 0004	1.- BOMBA CHALLENGER 3HP S-165977 16,040.00	16,040.00
1246 111A0111 0005	1.-BLOWER DE 10 HP S-1RB806B0001 31,200.00	31,200.00
1246 111A0111 0006	1.-BLOWER DE 2 HP S-1RB50520001 9,700.00	9,700.00
1246 111A0111 0007	1.-BLOWER DE 2 HP S-F11501945 9,700.00	9,700.00
1246 111A0111 0008	1.-BLOWER DE 2 HP S-F11501946 9,700.00	9,700.00
1246 111A0111 0009	1.-BOMBA CHALLENGER S-169747 16,964.00	16,964.00
1246 111A0111 0010	1.-BOMBA SUMERGIBLE S-FMD487 1,700.00	1,700.00
1246 111A0111 0011	1.-BOMBA SUMERGIBLE S-WD1948 1,700.00	1,700.00
1246 111A0111 0012	1.-BOMBA SUMERGIBLE S-RDW007 1,700.00	1,700.00
1246 111A0111 0013	1.-BOMBA CHALLENGER S-0304243110002C 21,207.00	21,207.00
1246 111A0111 0014	1.-BOMBA CHALLENGER S-03042431100010 21,207.00	21,207.00
1246 111A0111 0015	1.-BOMBA CHALLENGER S-0304032110007R 32,000.00	32,000.00
1246 111A0111 0016	1.-BLOWER PIONNER S-B11500751 9,500.00	9,500.00
1246 111A0111 0017	1.-BOMBA PARA AGUA S-DJ125 1,450.00	1,450.00

SISTEMA CONTABLE 2021
RELACIÓN DE BIENES MUEBLES QUE COMPONEN SU PATRIMONIO

Página 55 de 81

Cuenta Pública al 31 de diciembre de 2021

Hora: 01:08:27p. m.

Fecha: 21/02/2022

Código	Descripción del Bien	Valor en Libros
1246 111A0111 0018	1.-BOMBA PARA AGUA S-FD230 1,450.00	1,450.00
1246 111A0111 0019	1.-BOMBA PARA AGUA S-KL340 1,450.00	1,450.00
1246 111A0111 0020	1.-BOMBA PARA AGUA S-MJ465 1,450.00	1,450.00
1246 111A0111 0021	1.-BOMBA PARA AGUA S-RB617 1,450.00	1,450.00
1246 111A0111 0022	1.-BOMBA PARA AGUA 32,000.00	32,000.00
1246 111A0111 0023	1.-BLOWER 10,330.00	10,330.00
1246 111A0111 0024	1.-COMPRESOR 6,580.00	6,580.00
1246 111A0112 0001	1.-BOMBA CHALLENGER S-0304243110002B 36,765.00	36,765.00
1246 111A0112 0002	1.-MANOMETRO S-MO4758R 3,144.00	3,144.00
1246 111A0112 0003	1.-MANOMETRO S-MO7469Y 3,144.00	3,144.00
1246 111A0113 0002	ASPERSORA PULVERIZADORA DE MOTOR - FACT/122 AARON ORTIZ GAMBOA - (O.P. 0501 I-0416)	12,168.00
1246 111A0113 0003	DESMALIZADORA STHIL FS-55 C/CUCCHILLA	8,000.00
1246 111A0113 0004	O.P 325.-2 PZA DE BOMBA DE USO CONTINUO HYDROSTAR PLUS DE 5 HP, RENDIMIENTO 3PH, 208/230V, CARGA MAXIMA 17.0816.2 AMPS, 60HZ, 3450 RPM, SALIDA 3, SEGUN FACT. N. 0306, P. UNITARIO \$25, 900.005	51,800.01
1246 111A0113 0005	OP. 325.- 2 PZA DE BOMBA USO CONTINUO HYDROSTAR DE 3HP, 3PH, 220V, CARGA MAXIMA 13.00 AMPS, 60HZ, 3450 RPM, SALIDA 3, SEGUN FACT. N 0306, P.U. \$20,100.005	40,200.01
1246 111A0113 0006	OP. 325.- 2 PZA. BOMBA DE USO CONTINUO HYDROSTAR DE 1HP, 3PH, 220V, CARGA MAXIMA 12.20 AMPS, 60HZ, 3450 RPM, SALIDA 2, N. DE FACT. 0306, P.U \$14,200	42,600.00
1246 111A0113 0007	OP. 325.- 2 PZA. BLOWER PIONNER DE 2 HP DE ALTO RENDIMIENTO DE 1 PH, 230V, N. DE FACT. 0306, P.U \$10,799.995	21,599.99
1246 111A0113 0008	OP 325.- 3 PZA BOMBA SUMERGIBLE DE 1HP, MCA TRUPER, MOD. BOS-1LP FRECUENCIA 120V/60HZ, VELOCIDAD 2,850 RPM, POTENCIA 750W/1HP, FLUJO MAX 12500/H, N. DE FACT. 0306, P.U. \$1,550.003	4,650.01
1246 111A0113 0009	OP. 761.-1 BLOWER DE 2 H.P, N. DE FACTURA 0168, P.U \$11,600	11,600.00
1246 111A0113 0010	OP. 762.- 1 BOMBA DE USO CONTINUO DE 1 H.P, N. DE FACT. 0165, P.U. \$10, 735.80	10,735.80
1246 111A0113 0011	OP. 763.- 2 PZAS. BOMBA DE USO CONTINUO JACUZZY DE 3HP, N. DE FACT. 0164, P.U. \$25,520	51,040.00
1246 111A0113 0012	OP. 764.- 01 PZA. FILTRO ULTRAVIOLETA DE 150GPM UV 195, N. DE FACT 0163, P. U \$34,141.33	34,141.33
1246 111A0113 0013	OP. 766.- 01 PZA.INTERCAMBIO CON PLACAS DE TITANIUM 35T, N. DE FACT. 0161, P.U. \$31,824.60	31,824.60
1246 111A0113 0014	OP. 767.-1 PZA BLOWER DE 10 H.P. FUSI, N. DE FACT. 0160, P.U. \$41,760	41,760.00
1246 111A0113 0015	OP. 769.- 150 PZAS. PIEDRAS DE 3X1.54X5X3/16, N. DE FACT. 0159, P.U. \$194.88	29,232.00
1246 111A0113 0016	OP. 765.- 2 FILTRO DE CAMPANA, N. FACT. 0162, P.U \$25,520	51,040.00
1246 111A0113 0017	OP. 768.- 2 PZA BLOWER DE 2.5 H.P. FUSI, N. FACT, 0151, P.U \$25,288	50,576.00
1246 111A0113 0018	OP. 828.- 4 PZAS DE BLOWER DE 2 H.P, FACT. 0198, P.U \$11, 600	46,400.00
1246 111A0113 0019	OP. 827.- 1 PZA BLOWER DE 10 H.P. FUSI, N. FACT. 0197, P.U. \$41,760	41,760.00
1246 111A0113 0020	OP. 824.- 1 BOMBA DE USO CONTINUO DE 5 H.P, N. DE FACT. 0166, P.U. \$35,588.54	35,588.54
1246 111A0113 0021	OP. 825.- 6 FILTROS DE BOLSA DE 150 GPM, N. DE FACT 0182, P.U \$8,700.	52,200.00
1246 111A0113 0022	OP. 826.- 02 FILTRO DE BOLA DE 150 GALONES, N. DE FACT. 0181, P.U \$25,008.44	50,016.88
1246 111A0114 0002	01 EQ. DE RIEGO ANTARIX CON ENSAMBLAJE CARACOL UKURA C/ ENTRADA DE 2", (VIVERO FRUTICOLA TUXTLA CHICO) FACT. 03	8,000.00

SISTEMA CONTABLE 2021
RELACIÓN DE BIENES MUEBLES QUE COMPONEN SU PATRIMONIO

Página 56 de 81

Cuenta Pública al 31 de diciembre de 2021

Hora: 01:08:27p. m.

Fecha: 21/02/2022

Código	Descripción del Bien	Valor en Libros
1246 111A0114 0003	01 EQ. DE RIEGO BARNES IND HON 5.5 HP 2X2 AGRI (VIVERO FRITICOLA ACALA) FACT. 691916	8,000.00
1246 111A0114 0004	01 EQ. DE RIEGO BONASA IND KOH 9.5 HP 2X2 AGRI (VIVERO FRUTICOLA CHIAPA DE CORZO) FACT. 96996	9,752.00
1246 111A0114 0005	01 EQ. DESMALEZADORA F S 55 DE 1HP. (VIVERO FRUTICOLA LA ALBARRADA) FACT.15	6,250.00
1246 111A0115 0002	02 PZAS. DESMALEZADORA MCA. STHIL MOD. FS-55 (FACT. e8ee75fc-3069-4ae8-bd61-8a47eb91950b) (VIVERO FRUTICOLA OCOSINGO)	13,777.20
1246 111A0115 0003	Tripie de Aluminio de Patas Extensibles	2,686.38
1246 111A0117 0001	01 PZA ASPERSORA DE MOTOR MCA STIHL DE 15 LTS. (FACT. 8701) (VIVERO FRUTICOLA TUXTLA CHICO)	12,050.00
1246 111A0117 0002	01 EQ. DESBROZADORAFS MCA. STIHL CON 4 CUCHILLAS Y AUTO CAT. MOTOR 1HP (FACT. 8701) (VIVERO FRUTICOLA TUXTLA CHICO)	7,647.00
1246 111A0117 0003	01. PZA ASPERSORA DE MOTOR, MARCA SHTIL CAPACIDAD 15 LT* FACT.318 (VIVERO FRUTICOLA PICHUCALCO).	12,000.00
1246 111A0117 0004	01.PZA. BOMBA ASPERSORA MARCA NUVOLA M1200 5HP* FACT. A-140 (VIVERO FRUTICOLA OCOSINGO)	12,000.00
1246 111A0117 0005	01 PZA PODADORA DE PASTO MARCA BRIGGS STRATON MTD 6.5 HP C/BOLSA RECOLECTORA, FACT A-140 , VIVERO FRUTICOLA OCOSINGO.	8,000.00
1246 111A0117 0006	01 PZA ASPERSORA DE MOTOR 15 LTS MARCA STHIL. FACT 1170. VIVERO FRUTICOLA ACALA.	11,800.00
1246 111A0117 0007	1 PZA ASPERSORA DE MOTOR 15 LTS MARCA STHIL , FACT 1179, PROPAGACION DE PLANTAS FLORICOLAS	11,800.00
1246 111A0117 0008	01 PZA ASPERSORA DE MOTOR MARCA STIHL, CAPACIDAD 15 LTS. (F-321 SERIE C) (CENTRO REPRODUCTOR FLORICOLA SANTA ANA)	12,000.00
1246 111A0117 0009	01 PZA DESBROZADORA FS220 MARCA STIHL (FACT 321C) (CENTRO REPRODUCTOR FLORICOLA SANTA ANA)	11,800.00
1246 111A0117 0010	01 EQUIPO DESBROZADORA STIHL MOD FS160 CON DISCO 3 PUNTAS Y CAB HILO, F-294, VIVERO FRUTICOLA LA ALBARRADA	11,060.00
1246 111A0117 0011	01 PZA. MOTOBOMBA/PULVERIZADA MCA.STHIL CL-290* FACT.053 (VIVERO FRUTICOLA SELVA).	12,999.99
1246 111A0117 0012	01 EQUIPO DESBROZADORA STHIL MOD.FS160 CON DISCO 3 PUNTAS Y CAB HILO* FACT. 295 (VIVERO FRUTICOLA LA ALBARRADA).	11,060.00
1246 111A0117 0013	04 PZAS. MOTOBOMBA A GASOLINA DE 6.5 HP DE 2X2 MOTOR MCA. KHOLER (FACT. AA 617) (FTO. FRUTICOLA EN HUERTO DE TRASPATIO) (UAA)	22,637.91
1246 111A0189 0001	SIERRA CIRCULAR	1,195.01
1246 111A0189 0002	TURGAR P/ BATERIAS	1,104.34
1246 111A0189 0003	AUTOCLES	1,980.01
1246 111A0189 0004	ESMERILADORA	2,556.72
1246 111A0189 0005	EQUIPO DE SOLDADURA COMPLETA	15,459.05
1246 111A0189 0006	MAQUINA P/PULIR METALES	1,897.13
1246 111A0189 0007	PRENSA P/ PULIR METALES	5,897.10
1246 111A0189 0008	CONTRADORAS	56,886.44
1246 111A0189 0009	CADENAS PARA TRACTOR	236,250.87
1246 111A0189 0010	MOTORES AUTOMOTRICES	25,906.37
1246 111A0189 0011	MOTOR EDUCTOR DAYTON	3,370.00
1246 111A0189 0012	COSECHADORAS	252,000.00
1246 111A0189 0013	FUMIGADORAS	567,115.38
1246 111A0189 0014	SECADORAS	169,479.78

SISTEMA CONTABLE 2021
RELACIÓN DE BIENES MUEBLES QUE COMPONEN SU PATRIMONIO

Página 57 de 81

Cuenta Pública al 31 de diciembre de 2021

Hora: 01:08:27p. m.

Fecha: 21/02/2022

Código	Descripción del Bien	Valor en Libros
1246 111A0189 0015	EMPACADORAS	441,756.00
1246 111A0189 0016	RASTRILLOS HILERADORES	133,452.00
1246 111A0189 0017	DESVARADORAS	43,440.00
1246 111A0189 0018	PISCADORAS	57,245.00
1246 111A0189 0019	DESGRANADORAS	318,802.98
1246 111A0189 0020	PICADORAS DE FORRAJE	138,535.00
1246 111A0189 0021	CRIADEROS	3,090.54
1246 111A0189 0022	INCUBADORAS	68,119.82
1246 111A0189 0023	NACEDORAS	45,180.99
1246 111A0189 0024	FLEXOMETRO	1,080.48
1246 111A0189 0025	CHUPON PARA CERDO	4,563.57
1246 111A0189 0026	NIVELES	18,139.40
1246 111A0189 0027	CAMARA DE CRIA COMPLETA	77,875.30
1246 111A0189 0028	THERMOS	87,208.79
1246 111A0189 0029	TANQUE PARA MELAZA	12,000.00
1246 111A0189 0030	MOLINOS	4,850.00
1246 111A0189 0031	JAULAS	37,989.54
1246 111A0189 0032	PINZAS NUESQUIADORAS	11,834.49
1246 111A0189 0033	EQUIPO DE RIEGO	160,430.48
1246 111A0189 0034	TRAMPAS	12,283.38
1246 111A0189 0035	CAMA DE MATERNIDAD PARA CERDO	12,750.00
1246 111A0189 0036	BEBEDEROS	16,562.23
1246 111A0189 0037	COMEDEROS	8,444.30
1246 111A0189 0038	PARRILLA DE CALENTAMIENTO	6,765.70
1246 111A0189 0039	EQUIPO PARA FLEJAR	6,291.70
1246 111A0189 0040	MONTURAS	973.00
1246 111A0189 0041	CALORIMETRO PARA MIEL	12,992.86
1246 111A0189 0042	REFACTOMETRO PARA MIEL	10,582.50
1246 111A0189 0043	DETECTOR ULTRASONIDO DE PREÑES	7,202.25
1246 111A0189 0044	VENTILADOR DE FLUIDO	3,194.60
1246 111A0189 0045	ALMOHADILLAS THERMICAS P/DESTETE Y LACTANCIA	13,036.71
1246 111A0189 0046	LABORATORIOS PORTATILES Y ANALISIS DE SUELOS	12,503.68
1246 111A0189 0047	MOTOBOMBAS	66,020.68
1246 111A0189 0048	LONAS	2,500.00
1246 111A0189 0049	COLECTOR DE SEMEN	1,552.35
1246 111A0189 0050	CAJA PARA TRANSPORTE DE SEMEN	11,469.99
1246 111A0189 0051	DESLIZADOR PARA CATETER	4,409.39
1246 111A0189 0052	TATUADOR	1,373.29
1246 111A0189 0053	BOMBAS CENTRIFUGAS	4,900.28
1246 111A0189 0054	PODADORA DE PASTO	3,469.21
1246 111A0189 0055	BOMBAS ASPERSORAS	2,284.15
1246 111A0189 0056	COMPRESADORAS	7,762.46

SISTEMA CONTABLE 2021
RELACIÓN DE BIENES MUEBLES QUE COMPONEN SU PATRIMONIO

Página 58 de 81

Cuenta Pública al 31 de diciembre de 2021

Hora: 01:08:27p. m.

Fecha: 21/02/2022

Código	Descripción del Bien	Valor en Libros
1246 111A0189 0057	EXTRACTORES DE AIRE	44,820.76
1246 111A0189 0058	BASCULAS	74,676.14
1246 111A0189 0059	REGULADOR INDUSTRIAL DE PRESION	1,692.48
1246 111A0189 0060	HIDRONEUMATICOS	4,365.00
1246 111A0189 0061	BOMBAS PARA AGUA	345,484.27
1246 111A0189 0062	ASPERSORAS DE MOTOR	1,765.40
1246 111A0189 0063	CILINDROS DE GAS	4,312.34
1246 111A0189 0064	FILTRO PURIFICADOR DE AIRE	1,299.96
1246 111A0189 0065	ASPIRADORA INDUSTRIAL	2,950.00
1246 111A0189 0066	ENCUBADORA PARA CULTIVO DE PLANTAS	12,759.51
1246 111A0189 0067	PLANTA EXTRACTORA DE ACEITE	1,176,663.76
1246 111A0189 0068	TANQUE DE ALMACENAMIENTO	52,865.00
1246 111A0189 0069	APARATO DE EXTRACCION	16,865.00
1246 111A0189 0070	HORNO PARA SECAR	2,204.43
1246 111A0189 0071	CENTRIFUGA	3,168.98
1246 111A0189 0072	PLANTA PARA SOLDAR	24,330.74
1246 111A0189 0073	MOTOR TRIFASICO	1,212.50
1246 111A0189 0074	BOMBA DE ACEITE	8,144.55
1246 111A0189 0075	MOTORES ELECTRICOS	8,892.60
1246 111A0189 0076	ALTERNADORES PARA TRACTOR	19,482.51
1246 111A0189 0077	ESPECTROFOMETRO	111,550.00
1246 111A0189 0078	CROMATOGRAFO	126,500.00
1246 111A0189 0079	HEMEDIFICADOR	64,555.43
1246 111A0189 0080	SILLAS DE MONTAR	2,915.00
1246 111A0189 0081	CATETER	1,413.72
1246 111A0189 0082	ADAPTADOR P/ COLUMNA MEGABORO	4,228.12
1246 111A0189 0083	COLUMNA MEGABORO	2,853.98
1246 111A0189 0084	COLUMNA DE VIDRIO	1,479.84
1246 111A0189 0085	HIDROLAVADORA	4,800.00
1246 111A0189 0086	LAMPARA DE CATODO	5,861.03
1246 111A0189 0087	ELECTRODOS DE VIDRIO	1,276.00
1246 111A0189 0088	EQ. PORT. P/ ANALISIS DE SUELO	17,439.66
1246 111A0189 0089	VALVULAS P/ PLANTA EXTRACTORA DE ACEITE	196,720.23
1246 111A0189 0090	MEDIDOR DE CONDUCTIVIDAD PORTATIL	7,340.09
1246 111A0189 0091	MANTILLA DE CALNET HERMISFER P/ MATRAZ	4,904.28
1246 111A0189 0092	TRANSF. DE VINIL P/ MANTILLA DE CALENT	2,765.11
1246 111A0189 0093	PARRILLA C/ CALENTAMIENTO Y AGITACION	11,202.55
1246 111A0189 0094	APARATO DIGESTOR	10,301.64
1246 111A0189 0095	PARED HUMEDA	4,999.05
1246 111A0198 0001	15 THERMOS MODELO TW20	129,047.25
1246 111A0198 0002	KIT PARA INSEMINACIOIN MOD., KIT	3,159.05
1246 111A0198 0003	EVAPORADORA CARRIER 42FMTO30-3	6,143.94

SISTEMA CONTABLE 2021
RELACIÓN DE BIENES MUEBLES QUE COMPONEN SU PATRIMONIO

Página 59 de 81

Cuenta Pública al 31 de diciembre de 2021

Hora: 01:08:27p. m.

Fecha: 21/02/2022

Código	Descripción del Bien	Valor en Libros
1246 111A0198 0004	CONDENSADORA CARRIER 38ML030-3	5,883.71
1246 111A0199 0001	02 BOMBAS ASPERSORAS MCA. JACTO	994.00
1246 111A0199 0002	ALIMENTADOR DOLLITE DE LAMINA Y MADERA	7,894.79
1246 111A0199 0003	CAMARA DE CRIA TIPO LANGSTORH	33,780.53
1246 111A0199 0004	100 ALZAS COMPLETAS TIPO JUMBO	4,500.00
1246 111A0199 0005	12 COMEDEROS PARA LECHON 6 BOCAS	19,799.97
1246 11581415 0002	01 PZA. DESMALEZADORA A GASOLINA 43 CC (FACT. FB286285-7FC-427D-84DA-12FA067CC475) (REC. MAT)	4,711.17
1246 11583219 0003	01 PZA EQUIPO DE RIEGO QUE INCLUYE BOMBA DE 10HP SISTEMA DE FITRACION Y TREN DE DESCARGA (FACT. 1067) (SEMBRANDO VIDA [VIVERO REFORMA])	272,750.00
1246 11583219 0004	01 EQ. DE RIEGO MCA. KOHLER, SERIE:4912006595 (FACT.1075) (PROD. DE PLANTAS FRUTICOLAS SEMBRANDO VIDA [V. EL SOCORRO])	140,000.00
1246 11583220 0002	01 EQ. DE RIEGO QUE CONSTA DE BOMBA DE 10 HPCPN 4KG VS 4LPS, SISTEMA DE FILTRACION Y TREN DE DESCARGA PARA EL RIEGO DE LAS PLANTAS SERIE No:04F04000972 (FACT. 833) (PROD. DE PLANTAS FRUTICOLAS . S.V. SANTA ANA)	300,000.00
1246 11583220 0003	01 EQ. DE RIEGO QUE CONSTA DE BOMBA DE 10 HP CPN 4KG VS 4LPS, SISTEMA DE FILTRACION Y TREN DE DESCARGA PARA EL RIEGO DE LAS PLANTAS, MODELO:IA1-5-2 SERIE:D99957 (FACT. 835) (PROD. DE PLANTAS FRUTICOLAS. S.V. EL SOCORRO)	300,000.00
1246 11583220 0004	01 EQ. DE RIEGO QUE CONSTA DE BOMBA DE 10 HP CPN 4KG VS 4LPS, SISTEMA DE FILTRACION Y TREN DE DESCARGA PARA EL RIEGO DE LAS PLANTAS, MODELO:IA2-10-2 SERIE:D98223 (FACT. 834) (PROD. DE PLANTAS FRUTICOLAS. S.V. EL AMATILLO)	300,000.00
1246 131A0100 0001	EQUIPO DE RIEGO POR GOTEO Y NEBULIZACION 200028 (IRBIO 5201).	14,000.00
1246 131A0100 0002	DESMALEZADORA 200013 (IRBIO).	3,291.39
1246 131A0100 0003	DESMALEZADORA RYOBI 31 CC 74OR RECTO 200015 (IRBIO).	2,320.91
1246 131A0100 0004	MOTOR TRIFASICO 015 BAJA SIEMENS 10 HP 200007 (IRBIO).	3,105.00
1246 131A0101 0001	EQ DE RIEGO BARNES AP 16 HP 2 X 2 AGRICOLA 210039 (IRBIO).	18,480.46
1246 131A0101 0002	EQ DE RIEGO BARNES AC 4 HP 2 X 2 AGRICOLA 210040 (IRBIO).	5,951.90
1246 131A0102 0001	SISTEMA DE RIEGO POR MICROASPERSION Y NEBULIZACION (5201) (IRBIO).	10,015.79
1246 131A0102 0002	SISTEMA DE RIEGO POR MICROASPERSION (IRBIO).	10,714.56
1246 131A0102 0003	SISTEMA DE RIEGO POR GOTEO (IRBIO).	8,899.99
1246 131A0102 0004	EQUIPO DE RIEGO BARNES AC KOH 12 HP 3 X 3 AGRI (IRBIO).	9,992.34
1246 131A0102 0005	EQUIPO DE RIEGO BARNES AC KOH 1 HP 4 X 4 AGRI (IRBIO).	3,358.14
1246 131A0102 0006	EQUIPO DE RIEGO BARNES AC KOH 12 HP 3 X 3 AGRI (IRBIO).	3,358.14
1246 131A0102 0007	BOMBA SUMERGIBLE PPALBER 1/4 HP MOD. SUB 125 (IRBIO).	2,469.05
1246 131A0102 0008	EQUIPO DE RIEGO AGRICOLA BARNES MOD. 29M DE 4 X 4 (IRBIO).	1,590.82
1246 131A0102 0009	EQUIPO DE RIEGO AGRICOLA MOD. AC-101 (30M) BONASA (IRBIO).	1,590.83
1246 131A0102 0010	TIMER DE 2 FASES CONTROL FOTOPERIODICO (5205) (IRBIO).	1,725.00
1246 131A0102 0011	TIMER 2 FASES CONTROL FOTOPERIODICO (IRBIO).	1,725.00
1246 131A0103 0001	COSECHADORA DE PAPA MOD. 2003 (IRBIO).	89,314.12
1246 131A0103 0002	ASPERSORA (IRBIO).	4,320.00
1246 131A0103 0003	PODADORA (IRBIO).	4,369.00
1246 131A0103 0004	SISTEMA DE RIEGO POR GOTEO (IRBIO).	20,047.89

SISTEMA CONTABLE 2021
RELACIÓN DE BIENES MUEBLES QUE COMPONEN SU PATRIMONIO

Página 60 de 81

Cuenta Pública al 31 de diciembre de 2021

Hora: 01:08:27p. m.

Fecha: 21/02/2022

Código	Descripción del Bien	Valor en Libros
1246 131A0103 0005	BOMBA ELECTRONICA MONOFASICA DE 2 HP MCA. SIEMENS (IRBIO).	2,194.00
1246 131A0104 0001	MOTOR BASICO 3/4 COMBI 1.8 CAR 408140713 (IRBIO).	13,092.00
1246 131A0104 0002	SISTEMA DE RIEGO POR GOTEO CON SISTEMA DE INYECCION PARA FERTILIZANTE (IRBIO).	50,000.00
1246 131A0104 0003	1.-IMPR.COD.DE BARRAS ZEBRA S-41A042701969 5,632.70	5,632.70
1246 131A0105 0001	FUMIGADORA AGRICOLA MOD. TF-30 MOD. 163F SERIE No.04121213 (IRBIO).	10,500.00
1246 131A0105 0002	EQUIPO DE RIEGO BONASA MOD. MG-20-8.0 B&S SERIE: FAMILY 3BSXS-3422HT. (IRBIO).	7,000.00
1246 131A0105 0003	EQUIPO DE RIEGO DE MICRO ASPERCIÓN PARA ROSA DE CORTE (IRBIO).	15,028.68
1246 131A0105 0004	EQUIPO DE RIEGO (INCLUYE BOMBA CENTRIFUGA DE 1 HP MCA. BONASA) IRBIO.	18,457.50
1246 131A0105 0005	DESMALEZADORA MCA. EFCO 1.0 HP. (IRBIO).	3,500.00
1246 131A0106 0001	MAQUINA PODADORA (IRBIO).	4,000.00
1246 131A0106 0002	DEZMALEZADORA MOD. FS45 MCA. STIHL .75 KW/1 HP. (IRBIO).	3,710.00
1246 131A0106 0003	ASPERSORA MOTORIZADA FORZA MOD. K2P DE 25 LT. SERIE 2002669 (IRBIO).	6,500.00
1246 131A0106 0004	ASPERSORA MOTORIZADA FORZA MOD. K2P DE 25 LT. SERIE 2002617 (IRBIO).	6,500.00
1246 131A0106 0005	ASPERSORA MOTORIZADA FORZA MOD. K2P DE 25 LT. SERIE 2003416 (IRBIO).	6,500.00
1246 131A0106 0006	ASPERSORA WIN PRO 2.5 HP SERIE: YJ040439405B (IRBIO).	5,500.00
1246 131A0106 0007	EQUIPO DE RIEGO BARNES IND B&S 3.5 HP 2 X 2 AGRICOLA (IRBIO).	3,363.52
1246 131A0107 0001	ASPERSORA DE MOCHILA ANTARIX CON DOBLE LANZA DE 25 LTS. (IRBIO).	5,733.33
1246 131A0107 0002	ASPERSORA DE MOCHILA ANTARIX CON DOBLE LANZA DE 25 LTS. (IRBIO).	5,733.34
1246 131A0107 0003	3 MEDIDORES COMBO DE PH/CE/TDS (IRBIO).	2,399.09
1246 131A0107 0004	4 MEDIDORES CON TERMOMETRO INT Y EXT INVERNADERO (IRBIO).	4,573.32
1246 131A0107 0005	DESMALEZADORA CON ARNES Y CABEZAL 25.4 C.C. Y 1.2 HP (IRBIO).	9,600.00
1246 131A0107 0006	SISTEMA DE RIEGO POR ASPERSION PARA EL VIVERO EL DIAMANTE (IRBIO).	600,000.00
1246 131A0107 0007	01 ALTIMETRO PISTOLA HAGA (IRBIO).	8,186.85
1246 131A0108 0001	PULVERIZADORA NEVULIZADORA DE MOTOR. (IRBIO).	7,000.00
1246 131A0108 0002	SISTEMA DE RIEGO POR MICROASPERSION (PRODUC. PLANTAS FRUTICOLAS, V. LA PRIMAVERA) (IRBIO).	68,108.44
1246 131A0108 0003	2 SISTEMA DE RIEGO POR MICROASPERSION (PRODUC. PLANTAS HORTICOLAS, REGION IV FRAILESCA) IRBIO.	34,940.47
1246 131A0108 0004	SISTEMA DE RIEGO POR ASPERSION FIJO P/V. DEL RANCHO CHACAMAX. (IRBIO).	1,183,561.04
1246 131A0108 0005	SISTEMA DE RIEGO POR BOMBEO A MOTOR DE COMBUSTION INTERNA A DIESEL. (IRBIO).	1,151,100.50
1246 131A0108 0006	SISTEMA DE RIEGO POR ASPERSION FIJA CON EQUIPO DE BOMBEO CENTRIFUGA HORIZONTAL (IRBIO).	2,227,370.10
1246 131A0108 0007	SISTEMA DE RIEGO POR ASPERSION FIJO P/V. UBICADO EN PLAN DE AYALA, HUEHUETAN. (IRBIO).	1,189,654.59
1246 131A0108 0008	14 ASPERSORAS MODELO SR 420 MARCA STIHL (IRBIO).	76,846.00
1246 131A0108 0009	14 DESBROZADORAS MODELO FS38 MARCA STIHL (IRBIO).	7,810.80
1246 131A0108 0010	01 BOMBA PARA AGUA MARCA EVANS (IRBIO).	0.44
1246 131A0109 0001	DESBROZADORA PARTNER COLIBRI II 25 CC (IRBIO).	2,000.00

SISTEMA CONTABLE 2021
RELACIÓN DE BIENES MUEBLES QUE COMPONEN SU PATRIMONIO

Página 61 de 81

Cuenta Pública al 31 de diciembre de 2021

Hora: 01:08:27p. m.

Fecha: 21/02/2022

Código	Descripción del Bien	Valor en Libros
1246 131A0109 0002	01 EQUIPO DE RIEGO MARCA KOSHIN MODELO SERM-50V DE 6 H.P. DE POTENCIA SUCCION Y DESCARGA DE 2" (IRBIO).	12,137.49
1246 131A0109 0003	01 SISTEMA DE RIEGO POR ASPERSION CON BOMBA CENTRIFUGA ACOPLADA A MOTOR ELECTRICO DE 5 H.P. MARCA BARNES MODELO IA1 1/2-5-2 SERIE B94294 SUCCION DE 2 PULGADAS Y DESCARGA DE 1 1/2 PULGADA (IRBIO).	68,083.35
1246 131A0109 0004	02 PIEZA DIABLO DE CARGA DE 150 KG, DE ACERO TUBULAR CON LLANTAS DE GOMA Y BALEROS REFORZADO COLOR AZUL. (IRBIO).	2,228.70
1246 131A0109 0005	11 CLINOMETRO BRUNTUM SERIES 917501, 916836, 917380 (IRBIO).	20,872.50
1246 131A0109 0006	02 BOMBA HIDRAHULICA DE 10 HP MOTOR ELECTRICO, CUERPO Y ACOPLAMIENTO INTERMEDIO CAP. DE IMPULSO 350 LTS (IRBIO).	0.25
1246 131A0109 0007	01 MOTOR FRNAK 0014 SUMERGIBLE 2 HP 220 v 3F (IRBIO).	5,922.13
1246 131A0109 0008	65 SELLADORAS DE CHAROLAS MODELO RC65 DIMEN. DE CHAROLAS MEX.600x400 MM ALTURA DE 150 M (IRBIO).	210,381.00
1246 131A0109 0009	01 MEZCLADORA DE SUSTRATO CON CAPACIDAD DE TOLVA DE 1.0 METROS CUBICOS , ASPAS DE MEZCLADO DE DOBLE ASPIRAL (IRBIO).	82,006.00
1246 131A0109 0010	05 MOCHILAS ASPERSORAS COAPSABLE, LIGERA DURABLE Y FACIL DE TRANSPORTAR, CAPACIDAD DE 5 GALONES (IRBIO).	16,071.25
1246 131A0109 0011	01 CONTADOR DE SEMILLAS ELECTRICO PANEL DE MEMBRANA PARA PERMITIR QUE EL OPERADOR PREPARE EL EQUIPO (IRBIO).	176,237.50
1246 131A0110 0001	02 DESMALEZADORA FS-85 CON CABEZAL DE HILO Y CUCHILLA DE 2 PUNTAS CON JUEGO DE LLAVES Y ARNES S/362780344 Y 362780334 (IRBIO).	14,200.00
1246 131A0110 0002	02 BOMBA ASPERSORA 050 MOCHILA 20 LTS SWISSMEX-AGRIME (IRBIO).	1,349.66
1246 131A0110 0003	03 DE FUMIGADORA DE MOCHILA 15 Lts. (4 GAL) MARCA TRUPPER (IRBIO).	4,076.99
1246 131A0110 0004	01 SISTEMA DE RIEGO POR MICROASPERSION (IRBIO).	23,000.00
1246 131A0110 0005	01 SISTEMA DE RIEGO POR NEBULIZACION (IRBIO).	29,968.82
1246 131A0110 0006	02 EXTRACTORES PARA BAÑO (FACTURA No. 0742) IRBIO.	411.80
1246 131A0110 0007	01 ENGRAPADORA TIPO PISTOLA DE USO PESADO MARCA TRUPER (FACTURA No. 0742) IRBIO.	295.80
1246 131A0110 0008	01 EQUIPO DE NEBULIZACION PARA INVERNADERO DE 6X18 Mts. (IRBIO).	31,399.00
1246 131A0110 0009	01 PARRILLA DE AGITACION MAGNETICA No. SERIE 0909028 MARCA FELISA (IRBIO).	6,707.35
1246 131A0111 0001	01 PARIHUELA CON MOTOR GASOLINA KOLHER 6HP 1000-1200 RPM. SCN-30K6 (IRBIO).	7,386.00
1246 131A0111 0002	01 PODADORA MODELO HRR216K6-PDMA HONDA (IRBIO).	6,372.09
1246 131A0111 0003	01 EQUIPO DE MICRO ASPERSION PARA INVERNADERO DE 12m x 50m (IRBIO).	33,920.00
1246 131A0111 0004	01 COMPRESORA 2HP 20 LTS. MARCA EVANS (IRBIO).	2,372.33
1246 131A0111 0005	01 EQUIPO DE NEBULIZACION CON SUPERFOGGERS PARA INVERNADERO DE 24 M X 50 M IVA 0% (IRBIO).	33,920.00
1246 131A0111 0006	01 DESMALEZADORA STHIL FS-55 C/CUCHILLA (IRBIO).	5,993.16
1246 131A0111 0007	01 BOMBA EVANS MON 1.5 HP 1-1/2 X 1 1/4 4 HME150 (IRBIO).	3,293.83
1246 131A0191 0001	BOMBA DE GASOLINA INDUSTRIAL 16 HP (IRBIO).	3,962.00
1246 131A0191 0002	ROTULADOR (IRBIO).	2,539.46
1246 131A0191 0003	ARADO MCA. YHON DERE SERIE 7802246 (IRBIO).	1,794.00
1246 131A0191 0004	TRACTOR YHON DERE S2535 00/643 P (IRBIO).	7,072.50
1246 131A0191 0005	EQUIPO DE RIEGO (IRBIO).	10,867.50
1246 131A0191 0006	EQUIPO DE RIEGO (IRBIO).	96,600.00
1246 131A0191 0007	EQUIPO DE RIEGO (IRBIO).	30,846.45

SISTEMA CONTABLE 2021
RELACIÓN DE BIENES MUEBLES QUE COMPONEN SU PATRIMONIO

Página 62 de 81

Cuenta Pública al 31 de diciembre de 2021

Hora: 01:08:27p. m.

Fecha: 21/02/2022

Código	Descripción del Bien	Valor en Libros
1246 131A0191 0008	EQUIPO DE RIEGO (IRBIO).	4,370.00
1246 131A0191 0009	TEODOLITO (IRBIO).	2,834.75
1246 131A0194 0001	ASPERSORA MOTORIZADA 130 LTS. (IRBIO).	1,850.00
1246 131A0194 0002	ASPERSORA MOTORIZADA 120921 (IRBIO).	2,350.00
1246 131A0194 0003	ASPERSORA MOTORIZADA (IRBIO).	1,900.00
1246 131A0195 0001	BOMBA PARA AGUA 1/4 H.P.	274.51
1246 131A0195 0002	ASPERSORA DE MOCHILA/118 (5201) IRBIO.	29,214.00
1246 131A0195 0003	ASPERSORA DE MOCHILA (IRBIO).	1,220.00
1246 131A0195 0004	ASPERSORA MOTORIZADA (IRBIO).	10,675.00
1246 131A0195 0005	ASPERSORA DE MOTORIZADA (IRBIO).	2,745.00
1246 131A0196 0001	BOMBA ASPERSORA JACTO	370.00
1246 131A0196 0002	26 BOMBAS FEDCO-INDIAN	43,773.60
1246 131A0196 0003	2 BOMBAS ASPERSORAS	859.99
1246 131A0196 0004	MOTOBOMBA DE GASOLINA 4 H.P.	4,800.00
1246 131A0196 0005	BOMBA EVANS 6 H.P.	3,629.52
1246 131A0196 0006	BOMBA ELECTRICA 1/2 H.P.	549.05
1246 131A0197 0001	BOMBA ASPERSORA VERD. 10 LTS.	390.00
1246 131A0197 0002	3 BOMBAS ASPERSORAS VERD. 18 LTS.	1,087.50
1246 131A0197 0003	BOMBA ASPERSORA VERD. 18 LTS.	362.50
1246 131A0197 0004	BOMBA ASPERSORA	452.00
1246 131A0197 0005	7 BOMBAS ASPERSORAS GUARANI	3,149.98
1246 131A0197 0006	BOMBA ASPERSORA 20 LTS.	455.00
1246 131A0197 0007	BOMBA ASPERSORA	418.00
1246 131A0197 0008	MOTOR MONOFASICO SIEMENS 3/4 H.P.	521.56
1246 131A0197 0009	MOTOR MONOFASICO SIEMENS 1 H.P.	516.84
1246 131A0197 0010	3 MOTORES EVANS 4 H.P.	10,148.52
1246 131A0197 0011	15 CARRETILLAS IHARSA	5,249.87
1246 131A0197 0012	5 MESAS PARA COMPUTADORA	1,464.65
1246 131A0197 0013	CLINOMETRO BRUNTON S-740290	2,012.50
1246 131A0197 0014	CLINOMETRO BRUNTON S-740270	2,012.50
1246 131A0197 0015	CLINOMETRO BRUNTON S-740154	2,012.50
1246 131A0197 0016	CLINOMETRO BRUNTON S-740220	2,012.50
1246 131A0197 0017	CLINOMETRO BRUNTON S-740254	2,012.50
1246 131A0197 0018	CLINOMETRO BRUNTON S-740309	2,012.50
1246 131A0197 0019	CLINOMETRO BRUNTON S-740286	2,012.50
1246 131A0197 0020	15 FURCIPULAS FOREST SUPPLEY	13,196.24
1246 131A0197 0021	2 CINTAS DIAMETRICA FOREST SUPPLEY	1,219.00
1246 131A0197 0022	13 FOROS GIRATORIOS TIPO BURBUJA	10,349.89
1246 131A0197 0023	CLINOMETRO BRUNTON S-740271	2,012.50
1246 131A0197 0024	BOMBA BONASA AC KOH 4HP 175403 (5201) IRBIO.	5,499.36
1246 131A0197 0025	BOMBA BONASA AC KOH 4HP 4-0005 (IRBIO).	4,992.84
1246 131A0197 0026	ASPERSORA MOTORIZADA AM 180 175404 (IRBIO).	5,108.56

SISTEMA CONTABLE 2021
RELACIÓN DE BIENES MUEBLES QUE COMPONEN SU PATRIMONIO

Página 63 de 81

Cuenta Pública al 31 de diciembre de 2021

Hora: 01:08:27p. m.

Fecha: 21/02/2022

Código	Descripción del Bien	Valor en Libros
1246 131A0198 0001	BOMBA EVANS M-5726	6,376.82
1246 131A0198 0002	5 BOMBAS ASPERSORAS	2,679.10
1246 131A0198 0003	BOMBA EVANS 4 H.P.	3,593.99
1246 131A0198 0004	MOTOBOMBA 4 H.P.	5,438.99
1246 131A0198 0005	26 BOMBAS ASPERSORAS	15,847.00
1246 131A0198 0006	BOMBA MONOFASICA 3/4 H.P.	1,104.00
1246 131A0198 0007	MOTOBOMBA 10 H.P.	9,790.01
1246 131A0198 0008	MOTOBOMBA 4 H.P.	50,958.00
1246 131A0198 0009	MOTOBOMBA 4.5 H.P.	17,123.96
1246 131A0198 0010	10 MOTOBOMBAS 4 H.P.	10,342.52
1246 131A0198 0011	2 MOTOBOMBAS 4.5 H.P.	10,101.60
1246 131A0198 0012	MOTOBOMBA 4 H.P.	11,799.00
1246 131A0198 0013	MOTOBOMBA 4 H.P.	4,742.76
1246 131A0198 0014	MOTOBOMBA 4.5 H.P.	8,142.00
1246 131A0198 0015	MOTOBOMBA 8 H.P.	8,907.49
1246 131A0198 0016	MOTOBOMBA 7 H.P.	7,499.15
1246 131A0198 0017	27 BOMBAS ASPERSORAS	47,541.00
1246 131A0198 0018	3 CARRETILLAS IHARSA	1,269.01
1246 131A0198 0019	12 CARRETILLAS IHARSA	4,416.00
1246 131A0198 0020	4 CARRETILLAS IHARSA	1,472.00
1246 131A0199 0001	2 BOMBAS ASPERSORAS JACTO	1,198.00
1246 131A0199 0002	15 BOMBAS ASPERSORAS PORTECNO	9,750.00
1246 131A0199 0003	54 AZADONES MCLEUD MCA, TRUPPER	49,617.50
1246 131A0199 0004	15 AZADONES MACLEUD MCA. TRUPPER	13,782.75
1246 131A0199 0005	2 BAMBAS ASPERSORAS	1,311.00
1246 131A0199 0006	3 BOMBAS ASPERSORA	1,695.00
1246 131A0199 0007	2 BOMBAS ASPERSORAS	1,119.98
1246 131A0199 0008	2 BOMBAS ASPERSORAS	1,198.00
1246 131A0199 0009	12 BOMBAS ASPERSORAS CHAPIN	7,920.00
1246 131A0199 0010	BOMBA ASPERSORA	565.00
1246 131A0199 0011	5 BOMBAS EVANS 8 H.P.	33,600.55
1246 131A0199 0012	4 CARRETILLAS	1,518.00
1246 131A0199 0013	4 CARRETILLAS	1,587.00
1246 131A0199 0014	21 CARRETILLAS STD	5,313.00
1246 131A0199 0015	2 CARRETILLAS CUERVO	690.00
1246 131A0199 0016	2 CARRETILLAS CON NEUMATICOS	632.40
1246 131A0199 0017	6 CARRETILLAS STD ECO.	3,000.00
1246 131A0199 0018	2 CARRETILLAS STD	820.00
1246 131A0199 0019	14 CARRETILLAS STD	3,542.00
1246 131A0199 0020	CINTA DIAMETRICA DE 20 MTS.	1,199.95
1246 211A0111 0001	01 PZA. MOTOBOMBA A GASOLINA MARCA ANTERIZ DE SUCCION DE 2" Y SALIDA 2" MOTOR DE 5.5 H.P. ANTARIX. FACT. 16135 (U.A.A)	3,750.00
1246 211A0111 0002	01 PZA ROTOBOMBA CENTRIFUGA DE 3/4 HP (DELEGACION VI PALENQUE)	1,967.94

SISTEMA CONTABLE 2021
RELACIÓN DE BIENES MUEBLES QUE COMPONEN SU PATRIMONIO

Página 64 de 81

Cuenta Pública al 31 de diciembre de 2021

Hora: 01:08:27p. m.

Fecha: 21/02/2022

Código	Descripción del Bien	Valor en Libros
1246 211A0111 0003	1.-MOTOBOMBA ANTARIX S-0809278866614	5,155.00
1246 211A0112 0001	2 PZA. PARIGUELA CON EXTENSIONES P/ SANEAMIENTO DE PLAGAS FORESTALES FACT/0210 DE FECHA 28/09/12	39,962.00
1246 211A0113 0002	OP 188.- 1 MOTOBOMBA DE 4 DE ENTRADA Y 4 DE SALIDA DE 13 HP, SERIE: 100ZB26-7.5Q, MOD: 188F-B, MARCA: MPOWER, N. DE FACT. 3602, P.U. \$12,000	12,000.00
1246 211A0113 0003	OP. 204.- 1 MOTOBOMBA DE 5.5 HP 2 DE ENTRADA Y 2 DE SALIDA, SERIE: PW1601210160123, MOD: MG522A, MARCA: STK, N. DE FACT. 3604, P.U. \$4,800	4,800.00
1246 211A0114 0002	MOTOBOMBA DE 5.5 HP 2" DE ENTRADA X 2" DE SALIDA	5,382.00
1246 211A0116 0002	Bomba para Agua Siemen 1 HP	22,803.94
1246 211A0117 0002	1 pza. de bomba marca pentair aquatic-h3 plus 3hp 190 gpm	31,482.25
1246 211A0117 0003	1 Pza. de Bomba Marca: Pentair-Acuatic-H3 Plus 5H 270 GPM	33,512.40
1246 211A0117 0004	1 Pza. Blower Marca: 5HP 220-440V	29,754.00
1246 211A0118 0002	BLOWER 5HP 220-440 V	29,754.00
1246 211A0118 0003	BLOWER FUJI 1 HP CON FILTRO (BOMBAS DE AIRE)	17,963.20
1246 211A0121 0002	01 PZA BASCULA DE PLATAFORMA P/500KG, MCA.RHINO MODELO BAPCA-500 SERIE:PO4500008489 (FACT. 1954) (EQ. DEL C.E. DE I. Y TRANSF. DE TEC. P/ EL DES. DE CAFICULTURA CHIAPANECA)	10,071.35
1246 211A0121 0003	01 PZA. MAQUINA COSEDORA DE SACOS PORTATIL ELECTRICA, MCA. HERCULES MOD. HE7, SERIE:065533 (FACT. 1954) (EQ. DEL C.E. DE I. Y TRANSF. DE TEC. P/ EL DES. DE CAFICULTURA CHIAPANECA)	6,723.36
1246 211A0121 0004	01 PZA. MAQUINA MORTEADORA DE EXPENDIO (FACT. A-110)(EQ. DEL C.E. DE I. Y TRANSF. DE TEC. P/ EL DES. DE CAFICULTURA CHIAPANECA)	52,664.00
1246 211A0121 0005	01 PZA. ELEVADOR P/ALIMENTAR CAFE VERDE AL TOSTADOR, C/MOTOR TIPO ASPIRADORA (FACT. A-110)(EQ. DEL C.E. DE I. Y TRANSF. DE TEC. P/ EL DES. DE CAFICULTURA CHIAPANECA)	48,488.00
1246 211A0121 0006	01 PZA. ELEVADOR DESPEDREGADOR (FACT. A-110)(EQ. DEL C.E. DE I. Y TRANSF. DE TEC. P/ EL DES. DE CAFICULTURA CHIAPANECA)	176,000.00
1246 211A0121 0007	01 PZA. MOLINO MOD. A1 (FACT. A-110)(EQ. DEL C.E. DE I. Y TRANSF. DE TEC. P/ EL DES. DE CAFICULTURA CHIAPANECA)	42,456.00
1246 211A0121 0008	01 PZA. MAQUINA SELLADORA DE BOLSA, MOD. PFS F350 (FACT. A-110) (EQ. DEL C.E. DE I. Y TRANSF. DE TEC. P/ EL DES. DE CAFICULTURA CHIAPANECA)	27,608.00
1246 211A0121 0009	01 PZA. MORTEADORA DE MUESTRAS MM250 (FACT. A-110)(EQ. DEL C.E. DE I. Y TRANSF. DE TEC. P/ EL DES. DE CAFICULTURA CHIAPANECA)	25,752.00
1246 211A0121 0010	01 PZA. TOSTADOR PARA LABOARATORIO Y CATAACION (FACT. A-110)(EQ. DEL C.E. DE I. Y TRANSF. DE TEC. P/ EL DES. DE CAFICULTURA CHIAPANECA)	86,600.00
1246 211A0121 0013	01 PZA ELEVADOR DE CANGILONES DE 4.5 MTROS P/BENEFICIO HUMEDO (FACT. A-110)(EQ. DEL C.E. DE I. Y TRANSF. DE TEC. P/ EL DES. DE CAFICULTURA CHIAPANECA)	90,944.00
1246 211A0121 0014	01 PZA CANAL DESPREGADOR DE 3.005 MTS. (FACT. A-110)(EQ. DEL C.E. DE I. Y TRANSF. DE TEC. P/ EL DES. DE CAFICULTURA CHIAPANECA)	23,869.04
1246 211A0121 0015	01 PZA TANQUE SIFON DEVANADOR PARA ESPUMILLAS (FACT. A-110)(EQ. DEL C.E. DE I. Y TRANSF. DE TEC. P/ EL DES. DE CAFICULTURA CHIAPANECA)	48,488.00
1246 211A0121 0016	01 PZA MONTAJE DE CRIBAS ESCURRIDORA Y RECUPERACORA (FACT. A-110)(EQ. DEL C.E. DE I. Y TRANSF. DE TEC. P/ EL DES. DE CAFICULTURA CHIAPANECA)	136,068.00
1246 211A0121 0017	01 PZA BOMBA SUMERGIBLE DE 2HP (FACT. A-110)(EQ. DEL C.E. DE I. Y TRANSF. DE TEC. P/ EL DES. DE CAFICULTURA CHIAPANECA)	38,744.00

SISTEMA CONTABLE 2021
RELACIÓN DE BIENES MUEBLES QUE COMPONEN SU PATRIMONIO

Página 65 de 81

Cuenta Pública al 31 de diciembre de 2021

Hora: 01:08:27p. m.

Fecha: 21/02/2022

Código	Descripción del Bien	Valor en Libros
1246 211A0121 0018	01 PZA ELEVADOR DE CANGILONES DE 4 Y 6 MTRS. DE ALTURA (FACT. A-110)(EQ. DEL C.E. DE I. Y TRANSF. DE TEC. P/ EL DES. DE CAFICULTURA CHIAPANECA)	101,844.00
1246 211A0121 0019	01 PZA PARRILLA MAGNETICA (FACT. A-110)(EQ. DEL C.E. DE I. Y TRANSF. DE TEC. P/ EL DES. DE CAFICULTURA CHIAPANECA)	16,820.00
1246 211A0121 0020	01 PZA MAQ. MORTEADORA (FACT. A-110)(EQ. DEL C.E. DE I. Y TRANSF. DE TEC. P/ EL DES. DE CAFICULTURA CHIAPANECA)	133,168.00
1246 211A0121 0021	01 PZA MAQUINA CATADORA NEUMATICA (FACT. A-110)(EQ. DEL C.E. DE I. Y TRANSF. DE TEC. P/ EL DES. DE CAFICULTURA CHIAPANECA)	98,484.00
1246 211A0121 0022	01 MAQUINA CLASIFICADORA DE TAMAÑOS EN SISTEMA DE ZARANDA (FACT. A-110)(EQ. DEL C.E. DE I. Y TRANSF. DE TEC. P/ EL DES. DE CAFICULTURA CHIAPANECA)	202,536.00
1246 211A0121 0023	01 PZA ESTRUCTURA DE ACOPLO DE MAQUINA MORTEADORA (FACT. A-110)(EQ. DEL C.E. DE I. Y TRANSF. DE TEC. P/ EL DES. DE CAFICULTURA CHIAPANECA)	39,672.00
1246 211A0121 0024	01 PZA TRANSPORTADOR NEUMATICO 1HP CON TURBO VENTILADOR (FACT. A-110)(EQ. DEL C.E. DE I. Y TRANSF. DE TEC. P/ EL DES. DE CAFICULTURA CHIAPANECA)	90,944.00
1246 211A0121 0025	01 PZA TOLVA PARA OLLIVER (FACT. A-110)(EQ. DEL C.E. DE I. Y TRANSF. DE TEC. P/ EL DES. DE CAFICULTURA CHIAPANECA)	92,974.00
1246 211A0121 0026	01 PZA TABLERO DE CONTROL (FACT. A-110)(EQ. DEL C.E. DE I. Y TRANSF. DE TEC. P/ EL DES. DE CAFICULTURA CHIAPANECA)	97,101.80
1246 211A0121 0027	01 PZA. TOLVA PARA PAJILLA DE 2.80 MTS. Y CICLON	127,136.04
1246 211A0121 0028	01 PZA TRNASPORTADOR HELICOIDAL PARA PULPA (FACT. A-110)(EQ. DEL C.E. DE I. Y TRANSF. DE TEC. P/ EL DES. DE CAFICULTURA CHIAPANECA)	83,868.00
1246 211A0121 0029	01 PZA ESCURRIDOR CONICO PARA SELLAR EL AGUA DEL CAFE (FACT. A-110)(EQ. DEL C.E. DE I. Y TRANSF. DE TEC. P/ EL DES. DE CAFICULTURA CHIAPANECA)	67,512.00
1246 211A0121 0030	01 PZA TRANSPORTADOR NEUMATICO TIPO VENTURI (FACT. A-110)(EQ. DEL C.E. DE I. Y TRANSF. DE TEC. P/ EL DES. DE CAFICULTURA CHIAPANECA)	120,872.00
1246 211A0121 0031	1 PZA OREADORA DE PASO CONTINUO MOD. OTH 5QM (PRE-SECASDORA) CON TILVA PARA CARGA (FACT. A-110)(EQ. DEL C.E. DE I. Y TRANSF. DE TEC. P/ EL DES. DE CAFICULTURA CHIAPANECA)	188,964.00
1246 211A0121 0032	01 PZA TOLVA DE CARGA PARA MAQUINARIA SECADORA (FACT. A-110)(EQ. DEL C.E. DE I. Y TRANSF. DE TEC. P/ EL DES. DE CAFICULTURA CHIAPANECA)	134,328.00
1246 211A0121 0033	01 PZA MAQUINA DESPEDREGADORA (FACT. A-110)(EQ. DEL C.E. DE I. Y TRANSF. DE TEC. P/ EL DES. DE CAFICULTURA CHIAPANECA)	171,564.00
1246 211A0121 0034	01 PZA MAQUINA PRELIMPIA (FACT. A-110)(EQ. DEL C.E. DE I. Y TRANSF. DE TEC. P/ EL DES. DE CAFICULTURA CHIAPANECA)	119,712.00
1246 211A0121 0035	01 PZA ELEVADOR DE CANGILONES DE 4.5 DE ALTURA PARA BENEFICIO SECO (FACT. A-110)(EQ. DEL C.E. DE I. Y TRANSF. DE TEC. P/ EL DES. DE CAFICULTURA CHIAPANECA)	96,455.69
1246 211A0121 0036	01 PZA TOATADOR PARA CAFE PURO, MODELO:MAS CL25T (FACT. A-123) (EQ. DEL C.E. DE I. Y TRANSF. DE TEC. P/ EL DES. DE CAFICULTURA CHIAPANECA)	350,336.00
1246 211A0121 0037	01 PZA MOLINO PARA CFE EK43 (FACT. A-123) (EQ. DEL C.E. DE I. Y TRANSF. DE TEC. P/ EL DES. DE CAFICULTURA CHIAPANECA)	125,886.20
1246 211A0121 0038	07 PZA. TOLVA PARA FERMENTAR CAFE (FACT. A-123) (EQ. DEL C.E. DE I. Y TRANSF. DE TEC. P/ EL DES. DE CAFICULTURA CHIAPANECA)	203,000.00
1246 211A0121 0039	01 PZA. PLATAFORMA DE DESPULPE (FACT. A-123) (EQ. DEL C.E. DE I. Y TRANSF. DE TEC. P/ EL DES. DE CAFICULTURA CHIAPANECA)	247,428.00
1246 211A0121 0040	01 PZA. UNIDAD DE DESPULPE Y CLASIFICACION (FACT. A-123) (EQ. DEL C.E. DE I. Y TRANSF. DE TEC. P/ EL DES. DE CAFICULTURA CHIAPANECA)	501,192.00

SISTEMA CONTABLE 2021
RELACIÓN DE BIENES MUEBLES QUE COMPONEN SU PATRIMONIO

Página 66 de 81

Cuenta Pública al 31 de diciembre de 2021

Hora: 01:08:27p. m.

Fecha: 21/02/2022

Código	Descripción del Bien	Valor en Libros
1246 211A0121 0041	01 PZA TOLVA PA PULPA DE 8M3(FACT. A-123) (EQ. DEL C.E. DE I. Y TRANSF. DE TEC. P/ EL DES. DE CAFICULTURA CHIAPANECA)	188,268.00
1246 211A0121 0042	01 PZA ECOWHASHER CONICO EN ACERO INOXIDABLE (FACT. A-123) (EQ. DEL C.E. DE I. Y TRANSF. DE TEC. P/ EL DES. DE CAFICULTURA CHIAPANECA)	217,999.99
1246 211A0121 0043	02 PZA. MAQUINA SECADORA MOD: SCG5M	311,808.00
1246 211A0121 0044	01 PZA HORNO DE FUEGO INDIRECTO(FACT. A-123) (EQ. DEL C.E. DE I. Y TRANSF. DE TEC. P/ EL DES. DE CAFICULTURA CHIAPANECA)	282,636.92
1246 211A0121 0045	01 PZA TOLVA PARA CAFE PERGAMINO (FACT. A-123) (EQ. DEL C.E. DE I. Y TRANSF. DE TEC. P/ EL DES. DE CAFICULTURA CHIAPANECA)	36,289.42
1246 211A0121 0046	01 PZA. CLASIFICADORA DENSIMETRICA (FACT. A-123) (EQ. DEL C.E. DE I. Y TRANSF. DE TEC. P/ EL DES. DE CAFICULTURA CHIAPANECA)	325,144.04
1246 211A0198 0001	02 PLANTAS PARA SOLDAR MCA. MILLER	31,844.65
1246 21581119 0002	01 PZA BOMBA ACUATICA TRIFASICA 3HP 190 GPM (FACT. 1044) (CENTRO ESTATAL DE ACUACULTURA CHIAPAS)	18,199.99
1246 21581119 0003	01 PZA BOMBA ACUATICA TRIFASICA 5HP 270 GPM (FACT. 1044) (CENTRO ESTATAL DE ACUACULTURA CHIAPAS)	23,900.00
1246 21581119 0004	01 PZA BLOWER 5HP (FACT. 1044) (CENTRO ESTATAL DE ACUACULTURA CHIAPAS)	26,750.01
1246 21581119 0005	01 PZA BOMBA 1HP MONOFASICA (FACT. 1044) (CENTRO ESTATAL DE ACUACULTURA CHIAPAS)	6,000.00
1246 21581119 0006	01 PZA. TRANSFORMADOR ELECTRICO DE 45 KVA 3HP* FACT 1054 (CENTRO ESTATAL DE ACUACULTURA CHIAPAS).	43,700.00
1246 21581119 0011	01 PZA. RED HIDRAULICA DE ALIMENTACION DE AGUA Y DRENAJE* FACT. 1054 (CENTRO ESTATAL DE ACUACULTURA CHIAPAS).	10,000.00
1246 21581120 0002	01 PZA BOMBA PENTAIR-ACUATICH3-PLUSSERIES TRIFASICA DE 5HP NUM. SERIE:3600234190008H (FACTURA No. 1167) (CENTRO ESTATAL DE ACUACULTURA CHIAPAS)	31,820.67
1246 21581120 0003	01 PZA MOTOBOMBA HONDA 2X2, 5.5HP NUM. DE SERIE: GCASH-3255263 (FACTURA No. 1167) (CENTRO ESTATAL DE ACUACULTURA CHIAPAS)	7,133.32
1246 231A0101 0001	MOTOBOMBA 210057 (IRBIO).	6,401.00
1246 231A0101 0002	MANGUERA INDUSTRIAL 1" (IRBIO).	3,116.00
1246 231A0104 0001	MOTOBOMBA P/RIEGO 16 HP C/MOTOR GASOLINA FAC. 30798 (IRBIO).	20,000.00
1246 231A0105 0001	MOTOBOMBA DE 4 HP MCA. ANTARIS SERIE 507262852. (IRBIO).	4,999.05
1246 231A0107 0001	MOTOBOMBA CENTRIFUGADORA (IRBIO).	3,824.00
1246 231A0107 0002	MOTOBOMBA A GASOLINA 5.5 HP HONDA 3" ENTRADA Y 2" SALIDA. (IRBIO).	5,980.00
1246 231A0107 0003	3 MOTOBOMBAS ELECTRICAS (P/28 M) 1 HP MARCA SIEMENS. (IRBIO).	2,390.00
1246 231A0109 0001	MOTOBOMBA KOHLER MOD. MC3K8 DE 8 CABALLOS DE FZA. (IRBIO).	13,997.42
1246 231A0109 0002	MOTOBOMBA CENTRIFUGA HORIZONTAL CON MOTOR A GASOLINA DE 6 H.P. MCA KOHLER (IRBIO).	6,500.00
1246 231A0109 0003	01 MOTOBOMBA DE 10 HP CENTRIFUGA HORIZONTAL DE 4 ETAPAS PRESION DE HASTA 250 PSI (IRBIO).	0.43
1246 231A0110 0001	01 ENGRAPADORA TIPO PISTOLA DE USO PESADO MARCA TRUPER (FACTURA No. 0742) IRBIO.	295.80
1246 231A0110 0002	01 ROTOMARTILLO INDUSTRIAL 1/2 " 810 W MCA. TRUPPER (FACTURA No. 0742) IRBIO.	1,519.00
1246 231A0191 0001	MOTOBOMBAS 120909 (IRBIO).	6,448.13
1246 231A0194 0001	MOTOBOMBAS (5202) IRBIO.	3,680.00
1246 231A0196 0001	MOTOBOMBAS (5202) IRBIO.	5,000.00
1246 311A0103 0003	RETROEXCAVADORA SOBRE NEUMATICOS MCA. KOMATSU MOD. WB140-2 SERIE A20048.	731,032.00

SISTEMA CONTABLE 2021
RELACIÓN DE BIENES MUEBLES QUE COMPONEN SU PATRIMONIO

Página 67 de 81

Cuenta Pública al 31 de diciembre de 2021

Hora: 01:08:27p. m.

Fecha: 21/02/2022

Código	Descripción del Bien	Valor en Libros
1246 311A0103 0004	TRACTOR DE CARRILES MCA. CATERPILLAR MOD. D6N XL SERIE CAT00D6NECBJ00239.	1,343,085.00
1246 311A0103 0005	TRACTOR DE CARRILES MCA. CATERPILLAR MOD. D6N XL SERIE CAT00D6NHCBJ00238	1,343,085.00
1246 311A0103 0006	TRACTOR DE CARRILES MCA. CATERPILLAR MOD. D6N XL SERIE CAT00D6NPCBJ00228.	1,343,085.00
1246 311A0103 0007	TRACTOR DE CARRILES MCA. CATERPILLAR MOD. D6N XL SERIE CAT00D6NVCBJ00235.	1,343,085.00
1246 311A0103 0008	TRACTOR DE CARRILES MCA. CATERPILLAR MOD. D6N XL SERIE CAT00D6NCCBJ00234.	1,343,085.00
1246 311A0103 0009	TRACTOR DE CARRILES MCA. CATERPILLAR MOD. D6N XL SERIE CAT00D6N ECBJ00225.	1,343,085.00
1246 311A0103 0010	TRACTOR DE CARRILES MCA. CATERPILLAR MOD. D6N XL SERIE CAT00D6NVCBJ00249.	1,343,085.00
1246 311A0103 0011	TRACTOR DE CARRILES MCA. CATERPILLAR MOD. D6N XL SERIE CAT00D6NECBJ00242.	1,343,085.00
1246 311A0107 0001	01 MOTONIVELADORA ARTICULADA NUEVA MARCA VOLVO MODELO G930 DE 06 CILINDROS CON NUMERO DE SERIE 39648.	1,909,000.00
1246 311A0107 0002	01 MOTONIVELADORA ARTICULADA NUEVA MARCA VOLVO MODELO G930 DE 06 CILINDROS CON NUMERO DE SERIE 39921.	1,909,000.00
1246 311A0107 0003	01 RETROEXCAVADORA SOBRE NEOMATICOS MODELO 416E, MOTOR A DIESEL TURBOCARGADO MARCA CATERPILLAR.	732,909.38
1246 311A0107 0004	01 TRACTOR SOBRE CARRILES MODELO D6N DS-XL CON MOTOR A DIESEL TURBO CARGADO DE 6 CILINDROS CON NUMERO DE SERIE DE MOTOR BMA38784.	2,170,783.12
1246 311A0107 0005	01 TRACTOR SOBRE CARRILES MODELO D6N DS-XL CON MOTOR A DIESEL TURBO CARGADO DE 6 CILINDROS CON NUMERO DE SERIE DE MOTOR BMA38827.	2,170,783.12
1246 311A0107 0006	01 TRACTOR SOBRE CARRILES MODELO D6N DS-XL CON MOTOR A DIESEL TURBO CARGADO DE 6 CILINDROS CON NUMERO DE SERIE DE MOTOR BMA38791.	2,170,783.12
1246 311A0107 0007	01 TRACTOR SOBRE CARRILES MODELO D6N DS-XL CON MOTOR A DIESEL TURBO CARGADO DE 6 CILINDROS CON NUMERO DE SERIE DE MOTOR BMA38794.	2,170,783.12
1246 311A0107 0008	01 TRACTOR SOBRE CARRILES MODELO D6N DS-XL CON MOTOR A DIESEL TURBO CARGADO DE 6 CILINDROS CON NUMERO DE SERIE DE MOTOR BMA38845.	2,170,783.12
1246 311A0107 0009	01 TRACTOR SOBRE CARRILES MODELO D6N DS-XL CON MOTOR A DIESEL TURBO CARGADO DE 6 CILINDROS CON NUMERO DE SERIE DE MOTOR BMA38802.	2,170,783.12
1246 311A0107 0010	01 TRACTOR SOBRE CARRILES MODELO D6N DS-XL CON MOTOR A DIESEL TURBO CARGADO DE 6 CILINDROS CON NUMERO DE SERIE DE MOTOR BMA38857	2,170,783.12
1246 311A0107 0011	01 TRACTOR SOBRE CARRILES MODELO D6N DS-XL CON MOTOR A DIESEL TURBO CARGADO DE 6 CILINDROS CON NUMERO DE SERIE DE MOTOR BMA38805.	2,170,783.12
1246 311A0107 0012	01 TRACTOR SOBRE CARRILES MODELO D6N DS-XL CON MOTOR A DIESEL TURBO CARGADO DE 6 CILINDROS CON NUMERO DE SERIE DE MOTOR BMA38825.	2,170,783.17
1246 311A0107 0013	01 EXCAVADORA SOBRE ORUGAS MODELO 320D, CON NUMERO DE SERIE DE MOTOR GDC01918.	1,921,374.00
1246 311A0107 0014	01 EXCAVADORA SOBRE ORUGAS MODELO 320D, CON NUMERO DE SERIE DE MOTOR GDC02005.	1,921,374.00
1246 311A0107 0015	01 TRACTOR SOBRE CARRILES MODELO D6N DS-XL CON MOTOR A DIESEL CON NUMERO DE SERIE DE MOTOR BMA36306.	2,170,783.12

SISTEMA CONTABLE 2021
RELACIÓN DE BIENES MUEBLES QUE COMPONEN SU PATRIMONIO

Página 68 de 81

Cuenta Pública al 31 de diciembre de 2021

Hora: 01:08:27p. m.

Fecha: 21/02/2022

Código	Descripción del Bien	Valor en Libros
1246 311A0107 0017	01 TRACTOR SOBRE CARRILES MODELO D6N DS-XL CON MOTOR A DIESEL CON NUMERO DE SERIE DE MOTOR BMA38263.	2,170,783.12
1246 311A0107 0018	01 TRACTOR SOBRE CARRILES MODELO D6N DS-XL CON MOTOR A DIESEL CON NUMERO DE SERIE DE MOTOR BMA38770.	2,170,783.12
1246 311A0107 0019	01 TRACTOR SOBRE CARRILES MODELO D6N DS-XL CON MOTOR A DIESEL CON NUMERO DE SERIE DE MOTOR BMA38815.	2,170,783.12
1246 311A0107 0020	01 TRACTOR SOBRE CARRILES MODELO D6N DS-XL CON MOTOR A DIESEL CON NUMERO DE SERIE DE MOTOR BMA38840.	2,170,783.12
1246 311A0107 0021	01 TRACTOR SOBRE CARRILES MODELO D6N DS-XL CON MOTOR A DIESEL CON NUMERO DE SERIE DE MOTOR BMA38816.	2,170,783.12
1246 311A0107 0022	01 TRACTOR SOBRE CARRILES MODELO D6N DS-XL CON MOTOR A DIESEL CON NUMERO DE SERIE DE MOTOR BMA38821.	2,170,783.12
1246 311A0107 0023	01 TRACTOR SOBRE CARRILES MODELO D6N DS-XL CON MOTOR A DIESEL CON NUMERO DE SERIE DE MOTOR BMA38803.	2,170,783.12
1246 311A0107 0024	01 TRACTOR SOBRE CARRILES MODELO D6N DS-XL CON MOTOR A DIESEL CON NUMERO DE SERIE DE MOTOR BMA38843.	2,170,783.12
1246 311A0107 0025	01 TRACTOR SOBRE CARRILES MODELO D6N DS-XL CON MOTOR A DIESEL CON NUMERO DE SERIE DE MOTOR BMA38838	2,170,783.12
1246 311A0107 0026	01 TRACTOR SOBRE CARRILES MODELO D6N DS-XL CON MOTOR A DIESEL CON NUMERO DE SERIE DE MOTOR BMA38810.	2,170,783.18
1246 311A0108 0001	01 PERFORADORA ROTATORIA MODELO: T3WDH PARA POZOS DE AGUA CON UN RANGO DE PERFORACION DE 0 HASTA 500 METROS DE PROFUNDIDAD INSTALADOS EN UNA UNIDAD VEHICULAR COLOR BLANCO MODELO NUEVO MARCA ATLAS COPCO.	12,182,659.55
1246 411A0101 0001	2 UNID. SISTEMA AA HW LG LS-K1824CL	8,717.11
1246 411A0101 0002	4 UNID. SISTEMA AA HW LG LS-2422CL	29,576.34
1246 411A0102 0001	EQUIPO DE AIRE ACONDICIONADO TIPO MINI SPLIT MCA. CARRIER MOD. FKGD2430	9,667.52
1246 411A0102 0002	EQUIPO DE AIRE ACONDICIONADO TIPO MINI SPLIT MCA. CARRIER MOD. FKGD243C	9,667.52
1246 411A0102 0003	2 EQUIPOS DE AIRE ACONDICIONADO TIPO MINI SPLIT CON CAP. DE 12000 DFU	15,337.34
1246 411A0105 0001	AIRE ACONDICIONADO, TIPO MINI-SPLIT 36,000 BTUS, MCA. SAMSUNG	15,472.67
1246 411A0106 0001	01 AIRE ACONDICIONADO 12000 BTU, MCA. CARRIER, MOD. MCB 121 RBC	3,148.01
1246 411A0107 0001	01 AIRE ACONDICIONADO MARCA SAMSUNG, CON CONTROL REMOTO DELEGAG. XI	5,750.00
1246 411A0107 0002	01 PZA AIRE ACONDICIONADO TIPO MINI SPLIT	7,866.00
1246 411A0108 0002	1 EQUIPO DE A.A. TIPO VENTANA 18000 btu fact 13429	2,875.00
1246 411A0108 0005	01 AIRE ACONDICIONADO TIPO VENTANA MCA. SAMSUNG	15,059.25
1246 411A0109 0002	01 PZA EQUIPO DE RIEGO BARNES IND 4H FACT 8117	8,850.00
1246 411A0109 0004	03 AIRES ACONDICIONADOS TIPO MINI SPLIT 12000 BTUS, CARRIER FACT 1572	13,793.10
1246 411A0109 0005	01 AIRE ACONDICIONADO TIPO MINI SPLIT 18000 BTUS CARRIER FACT 1572	5,175.00
1246 411A0109 0006	04 AIRES ACONDICIONADOS TIPO MINI SPLIT 24000 BTUS CARRIER FACT 1572	25,766.90
1246 411A0109 0007	01 EQ DE AIRE ACOND MINI-SPLIT DE 24000 BTU'S MARCA LG A 220 VOLS MOD G242CB FACT 2841	9,198.85
1246 411A0110 0001	01 EQUIPO DE AIRE ACONDICIONADO TIPO PISO TECHO DE 60000 BTU MARCA TGM FACT 1217	26,413.20
1246 411A0110 0002	01 EQUIPO DE AIRE ACONDICINADO TIPO MINI-SPLIT DE 24000 BTU'S, MARCA CARRIER A 220 VOLTS, CON CONTROL REMOTO. FACT: 2046.	11,590.87

SISTEMA CONTABLE 2021
RELACIÓN DE BIENES MUEBLES QUE COMPONEN SU PATRIMONIO

Página 69 de 81

Cuenta Pública al 31 de diciembre de 2021

Hora: 01:08:27p. m.

Fecha: 21/02/2022

Código	Descripción del Bien	Valor en Libros
1246 411A0110 0003	01 EQ. DE AIRE ACONDICIONADO TIPO MINI SPLIT MCA. PRIME MOD. U.E. FACT. 1702	6,459.88
1246 411A0110 0004	1.-AIRE ACONDICIONADO LG S-811TAGH02191	5,890.00
1246 411A0111 0001	01 EQUIPO DE AIRE ACONDICIONADO TIPO MINISPLIT MARCA YORK. FACT.53510 (U.A.A).	15,286.20
1246 411A0111 0002	01 EQUIPO DE AIRE ACONDICIONADO TIPO MINISPLIT DE 18000 BTUS, MARCA WESTIN HOUSE FACT. 0593.	6,960.00
1246 411A0111 0003	01 EQUIPO DE AIRE ACONDICIONADO TIPO MINISPLIT DE 18,000 BTU'S A 220 VOLTS MARCA JAPANDO CON CONTROL REMOT. FACT. 0653	5,699.00
1246 411A0111 0004	01 EQUIPO DE AIRE ACONDICIONADO DE 24,000 BTUS, MARCA CARRIER, FACT. 0646	11,117.07
1246 411A0111 0005	01 EQUIPO DE AIRE ACONDICIONADO TIPO MINISPLIT DE 12,000 BTU'S A 220 VOLTS, MARCA ABSOLUT BLUE FACT 0706	4,000.00
1246 411A0111 0006	02 EQUIPO DE AIRE ACONDICIONADO TIPO MINISPLIT LG SJ 242CD 220V 2T (DELEGACION VI SELVA I PALENQUE) FACT. 0429 128601-M2	19,398.00
1246 411A0113 0002	OP. 770.- 1 ENFRIADOR, N. DE FACT 0157, P.U \$9,280.00	9,280.00
1246 411A0113 0003	OP 770.- 1 ENFRIADOR DE 9 PIES, N. DE FACT. 0158, P.U. \$9,860.00	9,860.00
1246 411A0113 0004	OP. 829.-2 PZAS ENFRIADOR (AIREADOR), N. DE FACT. 0199, P.U. \$9,702.82	19,405.64
1246 411A0114 0002	01 EQ. ACONDICIONADOR DE AIRE TIPO MINI-SPLIT, MCA., MIDEA SERIE D2120548931113314150116 (IMP. A LA COMERC. AGROP) FACT. 1429	6,960.00
1246 411A0121 0002	01 PZA. EQ. DE AIREA CONDICIONADO DE 12,000 BTU A 110VT, MCA MIDEA; SERIES:341B986410211250171180 Y 341B986410111260130168 (FACT. A15799)(EQ. DEL C.E. DE I. Y TRANSF. DE TEC. P/ EL DES. DE CAFICULTURA CHIAPANECA)	7,540.00
1246 411A0121 0003	01 PZA. EQ. DE AIREA CONDICIONADO DE 12,000 BTU A 110VT, MCA MIDEA; SERIES:341B986410211260170046 Y 341C243220111280170381 (FACT. A15799)(EQ. DEL C.E. DE I. Y TRANSF. DE TEC. P/ EL DES. DE CAFICULTURA CHIAPANECA)	7,540.00
1246 411A0121 0004	01 PZA. EQ. DE AIREA CONDICIONADO DE 12,000 BTU A 110VT, MCA MIDEA; SERIES:341B97935020B170172222 Y 341B986410111270131050 (FACT. A15799)(EQ. DEL C.E. DE I. Y TRANSF. DE TEC. P/ EL DES. DE CAFICULTURA CHIAPANECA)	7,540.00
1246 411A0121 0005	01 PZA. EQ. DE AIREA CONDICIONADO DE 12,000 BTU A 110VT, MCA MIDEA; SERIES:341B97935020B170171941 Y 341B986410111270130264 (FACT. A15799)(EQ. DEL C.E. DE I. Y TRANSF. DE TEC. P/ EL DES. DE CAFICULTURA CHIAPANECA)	7,540.00
1246 411A0121 0006	01 PZA. EQ. DE AIREA CONDICIONADO DE 12,000 BTU A 110VT, MCA MIDEA; SERIES:341B97935020B170172215 Y 341B9864101112701130531 (FACT. A15799)(EQ. DEL C.E. DE I. Y TRANSF. DE TEC. P/ EL DES. DE CAFICULTURA CHIAPANECA)	7,540.00
1246 411A0121 0007	01 PZA. EQ. DE AIREA CONDICIONADO DE 12,000 BTU A 110VT, MCA MIDEA; SERIES:341B97935020B170172583 Y 341B986410111270131069 (FACT. A15799)(EQ. DEL C.E. DE I. Y TRANSF. DE TEC. P/ EL DES. DE CAFICULTURA CHIAPANECA)	7,540.00
1246 411A0121 0008	01 PZA. EQ. DE AIREA CONDICIONADO DE 12,000 BTU A 110VT, MCA MIDEA; SERIES:341B97935020B170171578 Y 341B986410111260130044 (FACT. A15799)(EQ. DEL C.E. DE I. Y TRANSF. DE TEC. P/ EL DES. DE CAFICULTURA CHIAPANECA)	7,540.00
1246 411A0121 0009	01 PZA. EQ. DE AIREA CONDICIONADO DE 12,000 BTU A 110VT, MCA MIDEA; SERIES:341B97935020B170170421 Y 341B986410111260130026 (FACT. A15799)(EQ. DEL C.E. DE I. Y TRANSF. DE TEC. P/ EL DES. DE CAFICULTURA CHIAPANECA)	7,540.00

SISTEMA CONTABLE 2021
RELACIÓN DE BIENES MUEBLES QUE COMPONEN SU PATRIMONIO

Página 70 de 81

Cuenta Pública al 31 de diciembre de 2021

Hora: 01:08:27p. m.

Fecha: 21/02/2022

Código	Descripción del Bien	Valor en Libros
1246 411A0121 0010	01 PZA. EQ. DE AIREA CONDICIONADO DE 12,000 BTU A 110VT, MCA MIDEA; SERIES:341B97935020B170171896 Y 341B986410111260130024 (FACT. A15799)(EQ. DEL C.E. DE I. Y TRANSF. DE TEC. P/ EL DES. DE CAFICULTURA CHIAPANECA)	7,540.00
1246 411A0121 0011	01 PZA. REFRIGERADOR DE LABORATORIO, DE 12 PIES CUBICOS 360 LTS CARACT: FABRICADO EN ACERO INOXIDABLE TIPO AISI 304 EN SU INTERIOR Y EN ACERO ESMALTADO ACABADO EPOXICO DE ALTO IMPACTO EN SU EXTERIOR. RANGO DE OPERACION DE 2 A 8°C CON SET POINT DE 4°C. AJUSTABLE AL CRITERIO DEL CLIENTE. CONTROL DE TEMPERATURA DIGITAL CON 2 DIGITOS ENTEROS Y 1 DIGITO PARA DECIMALES. SELLADO HERMETICO. ALARMA DE ALTA Y BAJA TEMPERATURA VISUAL Y AUDIBLE. FACT. A-537* (EQUIPAMIENTO DE CENTRO ESTATAL DE INNOVACION Y TR	90,520.02
1246 411A0189 0001	AIRE ACONDICIONADO	159,686.71
1246 411A0189 0002	AIRE ACONDICIONADO	12,896.61
1246 411A0198 0001	UNIDAD ACONDICIONADORA E AIRE MCA. TOTALINE	13,280.61
1246 411A0198 0002	EQUIPO DE AIRE ACONDICIONADO MCA. TOTALINE	3,329.63
1246 411A0198 0003	UNIDAD INTERIOR YORK YSS024C1	20,924.94
1246 411A0198 0004	03 UNIDADES INTERIORES YORK YSS012C1	26,705.76
1246 411A0198 0005	02 EQ. DE AIRE ACONDICIONADO 12000BTU REAL V.	10,445.36
1246 411A0198 0006	EQUIPO DE AIRE ACONDICIONADO 18000BTU REAL VENT.	7,111.43
1246 411A0198 0007	EQUIPO DE AIRE ACONDICIONADO 18000BTU REAL VENT.	7,445.95
1246 411A0198 0008	02 EQUIPOS DE AIRE ACONDICIONADO 30500BTU REAL VENT.	18,747.30
1246 41581117 0002	01 PZA. AIRE ACONDICIONADO TIPO MINI-SPLIT DE 18,000 BTUS MCA. MIRAGE (FACT. 1035 (FTO. Y DES. AL SECT. AGROP.))	6,999.99
1246 41581117 0003	01 PZA. AIRE ACONDICIONADO TIPPO MINI-SPLIT MCA. CARRIER DE 36,000 BTUS (FACT. 1039 (FTO. Y DES. AL SECT. AGROP.))	16,750.40
1246 41581117 0004	01PZA. AIRE ACONDICIONADO TIPO MINI-SPLIT MCA. MIRAGE DE 12,000 BTUS (FACT. 1037 (U.A.A.))	5,220.00
1246 41581120 0003	01 PZA. SISTEMA DE ENFRIAMIENTO DE AGUA HELADA No. SERIE: SEAC601IRC018920, PARA TANQUE DE ALMACENAMIENTO DE 2,000 LITROS, ALTURA 1.19 MTS Y DIAMETRO DE 2.00 MTS, FACT A 251 (CENTRO ESTATAL DE ACUACULTURA CHIAPAS).	120,968.00
1246 41581316 0002	01 PZA. SUMINISTRO DE UN EQUIPO DE AIRE ACONDICIONADO MARCA PRIME DE 60 000 BTUS A 220 VOLTS, SERIE DEL CONDENSADOR SAAOWDF7J12085000490; SERIE DEL EVAPORADOR SAAODDF7J6Y130000120-E (DEPTO DE COMERCIALIZACION). FACT. 145 A (DESARROLLO ADMINISTRATIVO Y OPERACIONAL).	25,952.00
1246 41581415 0002	01 PZA. SUMINISTRO DE UN AIRE ACONDICIONADO TIPO MINI-SPLIT DE 18000 BTU'S A 2210 VOLTS CON CONTROL REMOTO. FACT. 294.	6,960.00
1246 41581415 0003	01 PZA. SUMINISTRO DE UN AIRE ACONDICIONADO TIPO MINI-SPLIT DE 36000 BTU'S A 220 VOLTS MARCA TRANE MODELO U, EVAPORADOR 2MCW0536, CONDENSADOR 2TTK0536, UBICADO EN EL AREA DEL SECRETARIO. FACT.300.	23,780.00
1246 41581415 0004	02 PZAS. CONDENSADORA PRIME EUROPA MINISPLIT SOLO FRIO 220/160 24KBTU FACT.A962 (DEL. V PICHUCALCO)	19,901.17
1246 41581415 0005	01 PZA. DE AIRE ACONDICIONADO MCA. MIDEA DE 18,000 BTU MODL. M-18HDA SERIE:D212048930113306130826 FACT. 309 (TESORERIA)	6,960.00
1246 43000211 0001	SISTEMA DE AIRE ACONDICIONADO DE 36,000 BTUS, MCA. WESTINGHOSE (FANCAFE)	39,045.60
1246 43000213 0002	01 Pza de Compresor 50 Litros 2.5 HP, Marca Truper, No. Inventario 2008416000018, No. Fact. 16542, Donado mediante Contrato de Donación de fecha 13/06/16, Acuerdo No. 1 Sesion 1a. Extraordinaria de fecha 28/03/16.	3,601.80

SISTEMA CONTABLE 2021
RELACIÓN DE BIENES MUEBLES QUE COMPONEN SU PATRIMONIO

Página 71 de 81

Cuenta Pública al 31 de diciembre de 2021

Hora: 01:08:27p. m.

Fecha: 21/02/2022

Código	Descripción del Bien	Valor en Libros
1246 43000215 0002	01 Pza de Clima de 21.80 M2 dev 24,000 BTU, No. Inventario 2008416000021, No. Fact. 003 A, Donado mediante Contrato de Donación de fecha 13/06/16, Acuerdo No. 2 Sesion 1a. Extraordinaria de fecha 28/03/16.	16,240.00
1246 431A0100 0001	COMPRESOR FACEMAT. MOD. P1100MCC S-42940017 200029 (IRBIO).	8,165.00
1246 431A0102 0001	AIRE ACONDICIONADO MCA. LG SERIE 111KA06827 (IRBIO).	3,870.00
1246 431A0102 0002	AIRE ACONDICIONADO MINI SPLIT MCA. LG MOD. DL-K1824CL (IRBIO).	1,749.15
1246 431A0103 0001	AIRE ACONDICIONADO TIPO VENTANA DE 35000 BTU/HR MCA. YORT (IRBIO).	9,500.00
1246 431A0105 0001	AIRE ACONDICIONADO MINI SPLIT MCA. SAMSUNG (IRBIO).	12,477.50
1246 431A0107 0001	EQUIPO DE AIRE ACONDICIONADO MARCA FRIJETT P/PICK UP CHEVROLET V-6 MOD. 2005 (IRBIO).	8,000.00
1246 431A0107 0002	EQUIPO DE AIRE ACONDICIONADO MARCA FRIJETT P/PICK UP FORD V-6 MOD. 2006 (IRBIO).	8,000.00
1246 431A0110 0001	02 AIRE ACONDICIONADO TIPO MINI-SPLIT DE 18,000 BTUS MARCA LG MODELO G-182CA CON CONTROL REMOTO (IRBIO).	15,600.00
1246 431A0110 0002	02 EXTRACTORES DE AIRE MODELO HIB -1250 S&P TENSION 127/220, 27095 M3/H3/4 HP (FACT 0007) IRBIO.	23,353.00
1246 431A0110 0003	01 AIRE ACONDICIONADO MARCA LG MODELO G-182CA TIPO MINI.SPLIT DE 18,000 BTU`S (IRBIO).	7,800.00
1246 431A0197 0001	2 APARATOS DE AIRE ACONDICIONADO	5,923.52
1246 511A0101 0001	FAX PAPEL BOND CON MEMORIA DE 28 PAG. MCA. PANASONIC	3,271.75
1246 511A0102 0001	2 RADIOS PORTATILES MOD. TK2102AK 4 CANALES 5W. MCA. KEMWOD FREQ. 146-174MHZ	6,555.00
1246 511A0102 0002	3 FAXES DE PAPEL BOND MOD. 560 MCA. BROTHER	4,122.75
1246 511A0102 0003	1 FAX DE PAPEL BOND MOD. 560 MCA. BROTHER SERIE A2K016175	1,679.00
1246 511A0102 0004	FAX SHARP UX-P200 MEMORIA 448 KB	989.00
1246 511A0102 0005	EQUIPO DE RADIO COMUNICACION MCA. ICOM MOD. IC-F320S	14,835.00
1246 511A0102 0006	EQUIPO DE RADIO COMUNICACION MCA. ICOM MOD. IC-F320S DE 4 CANALES	8,805.55
1246 511A0103 0001	2 RADIOS PORTATILES	2,800.00
1246 511A0103 0002	2 TORRES DE RADIO COMUNICACION EN VHF DE 45 A 50 W. DE POTENCIA	341,119.30
1246 511A0103 0003	35 RADIOS DE RADIOCOMUNICACION	261,061.50
1246 511A0104 0001	01 TELEFONO SECRETARIAL SERIE 007501739082044	1,217.00
1246 511A0105 0001	01 EQ. TELEFONICO DIGITAL MCA. PANASONIC	4,614.38
1246 511A0105 0002	02 TELEFONOS SECRETARIALES	2,760.00
1246 511A0105 0003	01 TELEFONO PANASONIC EJECUTIVO KX-7533 C/P	3,125.13
1246 511A0106 0001	1 FAX PANASONIC KX-FT901 SERIE/6AAQA145031	1,785.00
1246 511A0106 0002	4 ANTENA MARCA MOTOROLA MODELO PMAD4014 QUE INCLUYE BATERIA MARCA MOTOROLA MODELO HNN9006	5,600.00
1246 511A0106 0003	1 FAX PANASONIC TERMICO CON ALIMENTADOR SERIE 4GAQA011651 FACT 5794	1,785.00
1246 511A0106 0004	1.-RADIO PORTATIL MOTOROLA S-442TGAC163	5,000.00
1246 511A0106 0005	1.-RADIO PORTATIL MOTOROLA S-442TGAB628	5,000.00
1246 511A0107 0001	01 FAXPHONE B95 FAX/TEL/CONTEST. PAPEL BOND	4,418.74
1246 511A0107 0002	01 TELEFONO ALCATEL MODELO 4038 IP TOUCH	5,175.00
1246 511A0107 0003	01 ALCATEL 4038 IP TOUCH, PANTALLA GRAFICA 6 LINIAS SERIE H0500621976373	5,325.30
1246 511A0107 0004	01 FAX PANASONIC TERMICO MOD. KX-FT931LA N/S 7DBWA132979	1,572.05

SISTEMA CONTABLE 2021
RELACIÓN DE BIENES MUEBLES QUE COMPONEN SU PATRIMONIO

Página 72 de 81

Cuenta Pública al 31 de diciembre de 2021

Hora: 01:08:27p. m.

Fecha: 21/02/2022

Código	Descripción del Bien	Valor en Libros
1246 511A0107 0005	02 ANTENAS AEREAS, PARA SEÑAL DE RADIO Y TELEVISION, EN TORRE DE 07 NIVELES	2,760.00
1246 511A0108 0001	01 FAX PANASONIC TERMICO 100 TRANSMISIONES =N15	1,552.50
1246 511A0108 0002	01 SERVIDOR HP PROLIANT ML110G5 ML110 GENERACION 5 QUAD-CORE INTEL XEONR PROCESSOR E5405	41,650.00
1246 511A0108 0003	01 ESTACION REPETIDORA MARCA KENWOOD MODELO TKR720K1 50 WATTS DE POTENCIA EN VHF FM NO. DE SERIE 91100056	64,300.00
1246 511A0108 0004	01 FAX SONI KX FT931LA (DEL IX ISTMO COSTA)	1,500.00
1246 511A0109 0001	01 HP FAX 640, TELEFONO Y COPIADORA CARTA, OFICIO. FACT 0598	1,394.00
1246 511A0110 0001	01 FAX HP 2140 DESKJET SERIE 2000 FAC 350	2,600.00
1246 511A0110 0002	01 PZA FAX PANASONIC KX-FP701 BOND. FACT: POSA14,596,731	1,529.00
1246 511A0112 0001	01 PZA. TELEFONO MULTIFUNCIONAL PANASONIC MOD KX-T7730 NUM. DE SERIE 1BBCE432968 FACT. 0299 (IRBIO).	3,406.05
1246 511A0112 0002	02 PZAS. TELEFONO ALAMBRICO ESCRITORIO TS550 NEG PANASONIC KT-TS550MEB MEMORIA P/13 NUMEROS FACT. 0735 A (IRBIO).	1,845.00
1246 511A0114 0002	01 PZA. FAX CANON LASER MOD. L100 (5258B001AA) SERIE:QAU18210 (FTO. Y DES. AL SECT. AGROP. Y FTAL.)	2,690.04
1246 511A0114 0003	01 PZA. TELEFONO MCA. ALCATEL 4018 DE 20 CARACTERES (FACT. 0077 [U.A.A. {TESORERIA}}])	4,072.44
1246 511A0117 0002	1 Eq. Magellan GPS Marca: Explorist Pro10	22,005.00
1246 511A0117 0003	1 Pza. Par de Radios UHF Marca: Motorola	2,320.00
1246 511A0117 0004	2 Pzas. Bateria Recargable LI-ION Marca: Sokkia	4,700.00
1246 511A0121 0002	03 PZAS. POSICIONADOR GLOBAL SATELITAL "GPS" A COLOR MARCA GARMIN MODELO ESTREX 32X. FACT. 3383-A (EQUIPAMIENTO DEL CENTRO ESTATAL DE INNOVACION Y TRANSFERENCIA DE TECNOLOGIA PARA EL DESARROLLO DE CAFICULTURA CHIAPANECA)	40,368.00
1246 511A0189 0001	TELEFAX	57,780.39
1246 511A0189 0002	CONMUTADORES	62,033.80
1246 511A0189 0003	TELEFONOS	35,940.73
1246 511A0189 0004	ANTENA PARABOLICA	3,791.70
1246 511A0189 0005	EQ. DE RADIOCOMUNICACION	93,398.64
1246 511A0198 0001	FAX MCA. XEROX MOD. 7243	41,400.00
1246 511A0198 0002	03 APARATOS TELEFONICOS MCA. PANASONIC	5,650.01
1246 511A0198 0003	FAX M ODEM MCA. US ROBOTICS	13,110.00
1246 511A0199 0001	AMPLIACION CORREO DE VOZ	6,325.00
1246 511A0199 0002	10 LINEAS TELEFONICAS	47,100.00
1246 511A0199 0003	FAX MODEM AOPEN 56E	988.37
1246 51581119 0004	01 PZA. GPS GARMIN MAP 64S SERIE: 3BP462071* (ESTUDIOS PARA EL MEJORAMIENTO DE LA PRODUCTIVIDAD PESQUERA ACUICOLA). FACT.B 584	6,690.00
1246 51581119 0010	01 PZA. NIVEL AUTOMATICO TOPCON AT-B4A* (ESTUDIOS PARA EL MEJORAMIENTO DE LA PRODUCTIVIDAD PESQUERA ACUICOLA). FACT.B 584	7,100.00
1246 531A0103 0001	FAX BROTHER PARA PAPEL BOND TRAYEC (5204) IRBIO.	1,558.99
1246 531A0104 0001	FAX TERMICO (TAPACHULA) IRBIO.	1,585.00
1246 531A0105 0001	RADIO MOVIL EM200 MODELO LAM5OKQC9AA1AN SERIE 019TFW1506 (IRBIO).	4,287.20
1246 531A0105 0002	RADIO MOVIL EM200 MODELO LAM5OKQC9AA1AN SERIE 019TFW1513 (IRBIO).	4,287.20

SISTEMA CONTABLE 2021
RELACIÓN DE BIENES MUEBLES QUE COMPONEN SU PATRIMONIO

Página 73 de 81

Cuenta Pública al 31 de diciembre de 2021

Hora: 01:08:27p. m.

Fecha: 21/02/2022

Código	Descripción del Bien	Valor en Libros
1246 531A0105 0003	RADIO PORTATIL EP450 MODELO LAH65KDC9AA2AN SERIE 442TFU5240 (IRBIO).	3,997.40
1246 531A0105 0004	RADIO MOVIL EM200 MODELO LAM5OKQC9AA1AN SERIE 442TFU5183 (IRBIO).	3,997.40
1246 531A0105 0005	RADIO MOVIL EM200 MODELO LAM5OKQC9AA1AN SERIE 442TFU5397 (IRBIO).	3,997.40
1246 531A0106 0001	13 UNIDADES TELEFONOS FIRSTREFLEXES MCA. ALCATEL MOD. 4004	4,323.67
1246 531A0106 0002	40 UNIDADES TELEFONOS PREMIUM IP MCA. ALCATEL MODELO 4020	74,026.80
1246 531A0106 0003	50 UNIDADES TELEFONOS EASY REFLEXES MCA. ALCATEL MODELO 4010	21,190.50
1246 531A0106 0004	01 UNIDAD TELEFONO ADVANCE REFLEXES MARCA ALCATEL MODELO 4035	1,150.89
1246 531A0106 0005	01 UNIDAD CONMUTADOR TELEFONICO MARCA ALCATEL MODELO OMNIPCX SERIE BAN00429399421	324,738.29
1246 531A0106 0006	01 UNIDAD MODEM PARA CONMUTADOR MCA. ALCATEL MODELO MULTITCH SERIE BAN00429441493	661.25
1246 531A0106 0007	01 FAX MCA. BROTHER MOD. 275 (SRIA. DE FINANZAS EJ. 2007)	1,771.00
1246 531A0107 0001	TELEFONO CELULAR NOKIA NE61 1 CODIGO:351879010940122 (IRBIO).	5,900.00
1246 531A0107 0002	01 FAX INKJET CH-383 (IRBIO).	1,473.43
1246 531A0107 0003	FAX 1040 (DIRAC. GRAL.) IRBIO	1,610.00
1246 531A0108 0001	01 JUEGO DE TELEFONOS INALAMBRICOS TIPO SECRETARIAL INCLUYE KIT DE INSTALACION (IRBIO).	2,277.00
1246 531A0109 0001	APARATO TELEFONICO TIP KIT AXESSTEL GSM PG130 (IRBIO).	1,090.00
1246 531A0109 0002	02 TELEFONOS SECRETARIALES MARCA THOMSON (IRBIO).	2,300.00
1246 531A0109 0003	EQUIPO MODELO 2820 MARCA BROTHER (01 TELEFAX/TELEFONO PARA RECIBIR FAX, IDENTIFICADOR DE LLAMADA, IMPRESION LASER HATSA 15 PPM IMPRESIÓN 1200x600 PÍXELES AUTO ALIM PAG. CON CAP. DE 250 HOJAS) IRBIO.	4,311.35
1246 531A0191 0001	FAX 091176 (5204) IRBIO.	2,827.55
1246 531A0194 0001	FAX 104552 (5204) IRBIO.	2,609.88
1246 531A0194 0002	MICROTAC-LITE 104553 (IRBIO).	2,479.80
1246 531A0196 0001	3 ANTENAS BASE HUSTLER MG7	4,116.19
1246 531A0197 0001	RADIO MOTOROLA S-1597XNK137	4,295.25
1246 531A0197 0002	RADIO MOTOROLA S-159TXNK079	4,295.25
1246 531A0197 0003	RADIO MOTOROLA S-159TXQ3803	4,295.25
1246 531A0197 0004	RADIO MOTOROLA S-159TXQ3804	4,295.25
1246 531A0197 0005	RADIO MOTOROLA S-159TXQ3807	4,295.25
1246 531A0197 0006	RADIO MOTOROLA S-159TXQ3810	4,295.25
1246 531A0199 0001	CENTRAL TELEFONICA PANASONIC KY-TA616 980186 (IRBIO).	8,478.78
1246 531A0199 0002	TELEFONO MULTILINEA KX-T7020 9080181 (IRBIO).	1,479.36
1246 531A0199 0003	TELEFONO MULTILINEA KX-T7020 9080184 (IRBIO).	1,479.36
1246 531A0199 0004	TELEFONO MULTILINEA KX-T7020 9080182 (IRBIO).	1,578.72
1246 531A0199 0005	TELEFONO MULTILINEA KX-T7130 980183 (IRBIO).	1,479.36
1246 611A0103 0001	PLANTA DE ENERGIA ELECTRICA	6,898.01
1246 611A0103 0002	G.P.S. NAVEGADOR MOD. SPORTRAK MCA MAGELLAN SERIE CH068239	3,504.70
1246 611A0103 0003	GPS MAGELLAN 315	4,000.00
1246 611A0103 0004	01 RECEPTOR PORTATIL DE GPS CON PANTALLA	4,000.00

SISTEMA CONTABLE 2021
RELACIÓN DE BIENES MUEBLES QUE COMPONEN SU PATRIMONIO

Página 74 de 81

Cuenta Pública al 31 de diciembre de 2021

Hora: 01:08:27p. m.

Fecha: 21/02/2022

Código	Descripción del Bien	Valor en Libros
1246 611A0103 0005	01 SISTEMA GEOPOSICIONADOR GLOBAL G.P.S. MCA. GARMIN	4,000.00
1246 611A0103 0006	01 SISTEMA GEOPOSICIONADOR GLOBAL G.P.S. MARCA GARMIN	2,930.94
1246 611A0103 0007	RECEPTOR GPS. MCA. GARMIN MOD. GPS SERIE 93063782/93083780 INCLUYE BRUJULA,CLINO	28,859.25
1246 611A0105 0001	01 GPS GARMIN ST REX VISTA 1000 WAY .24 MB BOX	6,866.65
1246 611A0105 0002	02 GPS GARMIN V DELUX PAQ. 010-00226-03 INCLUYE CD RON MAPSOURCE METROGUIDE	3,967.50
1246 611A0106 0001	01 GPS GARMIN V DELUX INCLUYE CD-ROM CABLE DE INTERFASE PARA PC, ADAPTADOR PARA ENCENDEDOR, MONTAJE PARA AUTOMOVIL.	6,842.50
1246 611A0106 0002	04 PZA. CLINOMETRO ELECTRONICO MCA. SUUNTO MODELO:SUUNA	10,212.00
1246 611A0106 0003	01 PZA. CLINOMETRO ELECTRONICO RELASCOPIO MCA. HAGLOF, MODELO: VERTEX III	25,461.00
1246 611A0106 0004	02 PZA. DISTANCIO METRO LASER, MCA. HAGLOF, MODELO: LASER VERTEX L400	41,333.30
1246 611A0106 0005	04 ALTIMETRO/BAROMETRO ELECTRONICO, MCA. SUUNTO, MODELO: ESCAPE	9,190.80
1246 611A0106 0006	03 MEDIDOR DE DISTANCIA ULTRASONIDO DME, MCA. HAGLOF, MODELO: DME 201	35,862.75
1246 611A0106 0007	06 GPS PORTATIL CON ANTENA INTEGRADA MCA. GARMIN, MODELO: RINO 110	24,150.00
1246 611A0106 0008	02 PZA. GPS PORTATIL CON ANTENA INTEGRADA	8,050.00
1246 611A0106 0009	02 PZAS. CLINOMETRO ELECTRONICO, MIRILLA CON LIQUIDO AMORTIGUADOR	20,424.00
1246 611A0106 0010	02 PZAS. ALTIMETRO/BAROMETRO ELECTRONICO, SECTOR DE MEDICION DE ALTURA	18,381.60
1246 611A0108 0001	1 pza 304-0001 navegador multimedia gps mapas de todo mexico	3,999.61
1246 611A0108 0002	1.-GPS ETREX BASICO GARMIN S-16Q134543 2,999.99	2,999.00
1246 611A0113 0002	PLANTA DE NITROGENO LIQUIDO (N2).	3,203,680.00
1246 611A0189 0001	PLANTA DE LUZ	11,466.64
1246 611A0189 0002	INTERRUPTOR THERMO MAGNETICO	5,911.01
1246 611A0189 0003	TRANSFORMADORES	25,766.15
1246 611A0189 0004	TABLERO ELECTRICO PARA PLANTA EXTRACTORA DE ACEITE	204,821.90
1246 611A0189 0005	CARGADOR DE BATERIAS	1,300.00
1246 611A0189 0006	MEDIDOR DE VOLTAJE	1,699.98
1246 611A0189 0007	GEOPOSICIONADOR GEOGRAFICO	5,000.00
1246 61581821 0002	01 EQUIPO, GENERADOR ELECTRICO TRIFASICO PORTATIL, TIPO DE ALIMENTACION: A GASOLINA, MOOR 4 TIEMPOS ENFRIADO POR AIRE; POTENCIA DE MOTOR, 16HP/3600 RPM; CONSUMO:2 LT/HR; CAPACIDAD:10,000 WATTS; ARRANQUE: ELECTRICO/MANUAL; VOLTAJE;120/240 VOLTS; AMPERAJE:60 AMPERES; NIVEL DE RUIDO; 60 DECIBELES A 7 METROS; CAPACIDAD DEL TANQUE; 25 LITROS; PESO 105 KILOS; CON LLANTAS PARA FACIL TRANSPORTACION, No DE SERIE: JP190E2012013006* FACT 570 (CENTRO REPRODUCTIVO GENETICO DE CAMARON)*	60,360.00
1246 631A0104 0001	04 RECEPTORES GPS 12XL P/N010-00138-00 (IRBIO).	17,420.66
1246 631A0106 0001	01 PZA. BATERIA C-4	9,345.67
1246 631A0107 0001	01 GPS CON MEMORIA ADICIONAL (60% APORTACION FEDERAL PDIA) IRBIO.	7,465.25
1246 631A0107 0002	CARTO PAD ARCHIVO GPS (60% APORTACION FEDERAL PDIA) IRBIO.	3,160.20
1246 631A0107 0003	01 GPS GARMIN E-TREX VISTA (40% EDO Y 60% FRAL PDIA) IRBIO.	157,345.30

SISTEMA CONTABLE 2021
RELACIÓN DE BIENES MUEBLES QUE COMPONEN SU PATRIMONIO

Página 75 de 81

Cuenta Pública al 31 de diciembre de 2021

Hora: 01:08:27p. m.

Fecha: 21/02/2022

Código	Descripción del Bien	Valor en Libros
1246 631A0108 0001	5 GPS ETREX LEGEND 12 CANALAES C/8MB DE MEMORIA (IRBIO).	10,346.55
1246 631A0108 0002	05 GPS E-TREX LEGEND MARCA GARMIN (IRBIO).	7,486.50
1246 631A0108 0003	04 GPS MAGELLAN TRITON 500 (IRBIO).	4,636.80
1246 631A0108 0004	07 GPS MAGELLAN TRITON 300 (IRBIO)	12,585.60
1246 631A0108 0005	02 CARTO PAD SISTEMA PARA RECOLECCION DE DATOS CON CONECTIVIDAD CON GPS (IRBIO).	36,064.00
1246 631A0108 0006	02 GARMIN COLORADO 300 (IRBIO).	8,004.00
1246 631A0108 0007	05 GPS E-TREX VISTA HCX (IRBIO).	15,870.00
1246 631A0109 0001	20 GPS PORTATIL MCA. LOWRANCE MODELO IFINDEGR2 (IRBIO).	36,800.00
1246 631A0109 0002	30 GPS PORTATIL LOWRANCE MODELO IFINDEGO2 (IRBIO).	55,200.00
1246 631A0109 0003	6 GPS GARMIN ETREX LEGEND-H (IRBIO).	4,624.95
1246 631A0109 0004	5 GPS GARMIN ETREX LEGENDH (IRBIO).	23,199.99
1246 631A0109 0005	21 GPS GARMIN SERIES DIIFERENTES FACT. 0404 (IRBIO).	106,743.00
1246 631A0109 0006	30 ESTUCHE METEOROLOGICOS DIGITAL KESTREL 3000 (F89183) IRBIO.	69,000.00
1246 631A0109 0007	04 ESTUCHE METEOROLOGICOS DIGITAL KESTREL 4500 (F89545) IRBIO.	5,750.00
1246 631A0109 0008	01 GPS GARMIN DAKOTA 10 \$4,217.39 C/U. (IRBIO).	4,850.00
1246 631A0109 0009	01 GPS GARMIN EXTEX VISTA HS \$3,869.57 C/U (IRBIO).	4,450.00
1246 711A0103 0001	01 MOTOSIERRA HUSKVARNA MOD. 136 No. SERIE 3100065	3,370.00
1246 711A0103 0002	01 MOTOSIERRA MARCA EFCO CON BARRA DE 28 PUL SERIE No. 0382120589	5,800.00
1246 711A0103 0003	01 MOTOSIERRA POULAN 34CC GAS MS16G34-2150	2,346.19
1246 711A0105 0001	MOTO SIERRA MODELO 577	6,450.00
1246 711A0105 0002	01 BRUJULA BRUNTON CUAND.MET. E/PIEL 5005LM	1,051.21
1246 711A0105 0003	1 PZA ROTOMARTILLA DEWALT 1/2 DW-505	2,132.58
1246 711A0105 0004	01 PZA LIJADORA SURTEK DE BANDA 3 X 21 LB521	1,000.92
1246 711A0105 0005	01 TALADRO MAKITA 1/3 6303H	2,195.14
1246 711A0106 0001	1 PZA COMPRESOR EVANS MONO C.A. 0.5HP 40 LTS E040	16,207.02
1246 711A0106 0002	02 PISTOLA DE HAGA, MCA. HAGA	20,274.50
1246 711A0106 0003	04 BRUJULA MEDIDA 4.01"x 2.5"x 1", MCA. BRUNTON, MODELO 8099 PRO ECLIPSE	8,418.00
1246 711A0106 0004	02 PZAS. PISTOLA DE HAGA, LONGTITUD BASE 15, 20, 25 O 30; MCA. HAGA	20,274.50
1246 711A0107 0001	01 EQUIPO DE ALARMA	4,025.00
1246 711A0107 0002	02 ALTAVOCES, MARCA CREATIVE	2,070.00
1246 711A0108 0001	01 MOTOSIERRA STIHL M5290 25"	6,850.84
1246 711A0189 0001	CUCHILLO ELECTRICO	9,770.43
1246 711A0189 0002	TALADRO INDUSTRIAL	1,439.38
1246 711A0198 0001	TALADRO MCA. DEWALT	2,645.00
1246 711A0198 0002	EMERIL MCA. DEWALT	3,237.25
1246 731A0102 0001	MOL. DE MARTILLO Y PIC. DE FORRAJE MCA. FUMASA MOD. TP-800 CON 2 CRIBAS (5202) (IRBIO).	4,800.00
1246 731A0102 0002	MOTOR A GASOLINA KOLHER MOD. K-91 S-K-91 01152340 (IRBIO).	4,650.00
1246 731A0102 0003	MOTOR 3/4 3.9 B-6 PARA DODGE RAM 1500 (5502) IRBIO.	17,500.00
1246 731A0106 0001	TALADRO ROTOMARTILLO DEWALT (IRBIO).	966.00
1246 731A0107 0001	MOTOSIERRA MARCA JONSERED MODELO 2150 CON BARRA Y CADENA 20" SERIE:071000042 (IRBIO).	5,500.00

SISTEMA CONTABLE 2021
RELACIÓN DE BIENES MUEBLES QUE COMPONEN SU PATRIMONIO

Página 76 de 81

Cuenta Pública al 31 de diciembre de 2021

Hora: 01:08:27p. m.

Fecha: 21/02/2022

Código	Descripción del Bien	Valor en Libros
1246 731A0108 0001	16 MOTOSIERRA CLASE MEDIANA MODELO MS290 MARCA STIHL (IRBIO).	76,720.00
1246 731A0109 0001	14 MOTOSIERRA PROFESIONAL MODELO 16527 POT. MINIMA DE 4.3 HP. (IRBIO).	6,999.00
1246 731A0197 0001	SIERRA CINTA CON MOTOR	3,811.00
1246 731A0197 0002	TALADRO CAL-HAWK S-932151	2,373.91
1246 731A0198 0001	MOTOSIERRA MCA. CULLOCH 38CC 980244 (IRBIO).	3,265.78
1246 911A0102 0001	03 SEMAFOROS INTERMITENTES CON 1 SECCION DE 30 CMS EN LA PUNTA LENTE DE COLOR RO	39,917.98
1246 911A0113 0002	OP. 771.-1 ESTUFA, N. DE FACT. 0156, P.U \$5,192.21	5,192.21
1246 931A0101 0001	FILTRO MARCA VECO MOD. HEPA T-16 210054 (IRBIO).	2,947.82
1246 931A0101 0002	PREFILTRO DE 87 X 27 CMS 210055 (IRBIO).	1,565.58
1246 931A0101 0003	FILTRO MARCA VECOFLOW MOD. HEPA T-22 210056 (IRBIO).	3,308.95
1246 931A0104 0001	02 FILTROS ABSOLUTO VECOFLOW MOD. HEPA T-22 (IRBIO).	9,261.50
1246 931A0104 0002	FILTRO ABSOLUTO VECOFLOW MOD. HEPA T-16 (IRBIO).	3,133.75
1246 931A0105 0001	01 EXTINTOR DE 2.3 KG CO2 (IRBIO)	1,555.01
1246 931A0105 0002	HORNO PARA SECAR Y EST. 41X35X30 RIOSSA H41 SERIE 24100 (IRBIO).	13,248.00
1246 931A0106 0001	EQUIPO DE CAMPANAS E FLUJO LAMINAR HORIZONTAL (IRBIO).	67,917.45
1246 931A0108 0001	03 APARTARAYO DE OXIDO DE ZINC (IRBIO).	3,900.00
1246 931A0109 0001	02 FILTROS DE CAP. LIMPIEZA DE 120 MESH PARA LA OPERACION DE RIEGO (IRBIO).	3,710.48
1246 931A0197 0001	EXTINTOR DE BIOXIDO DE CARBONO 2.3 175409 (IRBIO)	1,506.50
1246 931A0197 0002	EXTINTOR DE BIOXIDO DE CARBONO 2.3 175410 (IRBIO)	1,506.50
1246 931A0198 0001	EXTINTOR DE BIOXIDO DE CARBONO 2.3 KG (IRBIO)	1,500.00
1248	Activos Biológicos	1,285,305.00
1248 111A0102 0001	01 MACHO RAZA CRIOLLO (SEMENTAL) S/A, NUM. DE SISMAQ:9059	40,000.00
1248 111A0109 0001	01 HEMBRA RAZA CRIOLLO ARETE SINIIGA:712061929, NUM. DE SISMAQ:9693	13,880.00
1248 111A0109 0002	01 HEMBRA RAZA CRIOLLO ARETE SINIIGA:717627728, NUM. DE SISMAQ:9880	8,040.00
1248 111A0110 0001	01 HEMBRA RAZA CRIOLLO ARETE SINIIGA:717627725 NUM. DE SISMAQ:9887	10,800.00
1248 111A0110 0002	01 HEMBRA RAZA CRIOLLO ARETE SINIIGA:712061957, NUM. DE SISMAQ:9888	7,600.00
1248 111A0110 0003	01 HEMBRA RAZA CRIOLLO ARETE SINIIGA:717627735, NUM. DE SISMAQ:9903	11,360.00
1248 111A0110 0004	01 HEMBRA RAZA CRIOLLO ARETE SINIIGA:712062007, NUM. DE SISMAQ:9904	10,520.00
1248 111A0110 0005	01 HEMBRA RAZA CRIOLLO ARETE SINIIGA:712061903, NUM. DE SISMAQ:9907	11,080.00
1248 111A0110 0006	01 HEMBRA RAZA CRIOLLO ARETE SINIIGA:712061926, NUM. DE SISMAQ:9928	11,640.00
1248 111A0111 0001	01 HEMBRA RAZA CRIOLLO ARETE SINIIGA:712062086, NUM. DE SISMAQ:9252	9,960.00
1248 111A0112 0001	01 HEMBRA RAZA CRIOLLO ARETE SINIIGA:717627717, NUM. DE SISMAQ:10044	7,380.00
1248 111A0112 0002	01 HEMBRA RAZA CRIOLLO ARETE SINIIGA:717627692, NUM. DE SISMAQ:10068	7,380.00
1248 111A0112 0003	01 HEMBRA RAZA CRIOLLO ARETE SINIIGA:717927719, NUM. DE SISMAQ:10069	8,480.00

SISTEMA CONTABLE 2021
RELACIÓN DE BIENES MUEBLES QUE COMPONEN SU PATRIMONIO

Página 77 de 81

Cuenta Pública al 31 de diciembre de 2021

Hora: 01:08:27p. m.

Fecha: 21/02/2022

Código	Descripción del Bien	Valor en Libros
1248 111A0112 0004	01 HEMBRA RAZA CRIOLLO ARETE SINIIGA:717627722, NUM. DE SISMAQ:10081	12,760.00
1248 111A0112 0005	01 HEMBRA RAZA CRIOLLO ARETE SINIIGA:717627723, NUM. DE SISMAQ:10082	13,040.00
1248 111A0112 0006	01 HEMBRA RAZA CRIOLLO ARETE SINIIGA:717627724, NUM. DE SISMAQ:10088	12,480.00
1248 111A0112 0007	01 HEMBRA RAZA CRIOLLO ARETE SINIIGA:712061978, NUM. DE SISMAQ:10108	10,240.00
1248 111A0112 0008	01 HEMBRA RAZA CRIOLLO ARETE SINIIGA:717627673, NUM. DE SISMAQ:10113	8,920.00
1248 111A0112 0009	01 HEMBRA RAZA CRIOLLO ARETE SINIIGA:712061906, NUM. DE SISMAQ:10115	13,320.00
1248 111A0112 0010	01 HEMBRA RAZA CRIOLLO ARETE SINIIGA:712061994, NUM. DE SISMAQ:10117	7,930.00
1248 111A0113 0001	01 HEMBRA RAZA CRIOLLO ARETE SINIIGA:717627727, NUM. DE SISMAQ:10202	11,640.00
1248 111A0113 0002	01 HEMBRA RAZA CRIOLLO ARETE SINIIGA:712061921, NUM. DE SISMAQ:10250	9,140.00
1248 111A0114 0001	01 HEMBRA RAZA CRIOLLO ARETE SINIIGA:717627729, NUM. DE SISMAQ:10268	11,920.00
1248 111A0114 0002	01 HEMBRA RAZA CRIOLLO ARETE SINIIGA:717627678, NUM. DE SISMAQ:10282	9,470.00
1248 111A0114 0003	01 HEMBRA RAZA CRIOLLO ARETE SINIIGA:712008160, NUM. DE SISMAQ:10316	9,140.00
1248 111A0114 0004	01 HEMBRA RAZA CRIOLLO ARETE SINIIGA:S/A NUM. DE SISMAQ:10302	9,580.00
1248 111A0114 0005	01 HEMBRA RAZA CRIOLLO ARETE SINIIGA:712062037, NUM. DE SISMAQ:10304	10,520.00
1248 111A0114 0006	01 HEMBRA RAZA CRIOLLO ARETE SINIIGA:717627731, NUM. DE SISMAQ:10306	8,040.00
1248 111A0114 0007	01 HEMBRA RAZA CRIOLLO ARETE SINIIGA:712062039, NUM. DE SISMAQ:10307	7,820.00
1248 111A0114 0008	01 HEMBRA RAZA CRIOLLO ARETE SINIIGA:717627701, NUM. DE SISMAQ:10314	8,260.00
1248 111A0114 0009	01 HEMBRA RAZA CRIOLLO ARETE SINIIGA:717627684, NUM. DE SISMAQ:10321	9,680.00
1248 111A0114 0010	01 HEMBRA RAZA CRIOLLO ARETE SINIIGA:717627726, NUM. DE SISMAQ:10234	8,040.00
1248 111A0115 0001	01 HEMBRA RAZA CRIOLLO ARETE SINIIGA:712062084, NUM. DE SISMAQ:10327	8,040.00
1248 111A0115 0002	01 MACHO RAZA CRIOLLO ARETE SINIIGA:712062088, NUM. DE SISMAQ:10330	6,000.00
1248 111A0115 0003	01 HEMBRA RAZA CRIOLLO ARETE SINIIGA:712008148, NUM. DE SISMAQ:10346	11,080.00
1248 111A0115 0004	01 HEMBRA RAZA CRIOLLO ARETE SINIIGA:712008158, NUM. DE SISMAQ:10347	9,120.00
1248 111A0115 0005	01 HEMBRA RAZA CRIOLLO ARETE SINIIGA:712008121, NUM. DE SISMAQ:10348	11,920.00
1248 111A0115 0006	01 HEMBRA RAZA CRIOLLO ARETE SINIIGA:S/A, NUM. DE SISMAQ:10349	9,400.00
1248 111A0115 0007	01 HEMBRA RAZA CRIOLLO ARETE SINIIGA:712008143, NUM. DE SISMAQ:100353	10,520.00
1248 111A0115 0008	01 HEMBRA RAZA CRIOLLO ARETE SINIIGA:717627691, NUM. DE SISMAQ:10354	8,040.00
1248 111A0115 0009	01 HEMBRA RAZA CRIOLLO ARETE SINIIGA:S/A, NUM. DE SISMAQ:10355	9,680.00

SISTEMA CONTABLE 2021
RELACIÓN DE BIENES MUEBLES QUE COMPONEN SU PATRIMONIO

Página 78 de 81

Cuenta Pública al 31 de diciembre de 2021

Hora: 01:08:27p. m.

Fecha: 21/02/2022

Código	Descripción del Bien	Valor en Libros
1248 111A0115 0010	01 HEMBRA RAZA CRIOLLO ARETE SINIIGA:712008104, NUM. DE SISMAQ:10360	7,820.00
1248 111A0116 0001	01 HEMBRA RAZA CRIOLLO ARETE SINIIGA:712008128, NUM. DE SISMAQ:10368	7,600.00
1248 111A0116 0002	01 HEMBRA RAZA CRIOLLO ARETE SINIIGA:717627674, NUM. DE SISMAQ:10370	7,380.00
1248 111A0116 0003	01 HEMBRA RAZA CRIOLLO ARETE SINIIGA:S/A, NUM. DE SISMAQ:10373	7,160.00
1248 111A0116 0004	01 HEMBRA RAZA CRIOLLO ARETE SINIIGA:712008127, NUM. DE SISMAQ:10375	11,080.00
1248 111A0116 0005	01 HEMBRA RAZA CRIOLLO ARETE SINIIGA:712008097, NUM. DE SISMAQ:10376	9,960.00
1248 111A0116 0006	01 HEMBRA RAZA CRIOLLO ARETE SINIIGA:712008108, NUM. DE SISMAQ:10380	11,800.00
1248 111A0116 0007	01 HEMBRA RAZA CRIOLLO ARETE SINIIGA:712008136, NUM. DE SISMAQ:10381	7,380.00
1248 111A0116 0008	01 HEMBRA RAZA CRIOLLO ARETE SINIIGA:712008140, NUM. DE SISMAQ:10382	7,600.00
1248 111A0116 0009	01 HEMBRA RAZA CRIOLLO ARETE SINIIGA:712008118, NUM. DE SISMAQ:100386	11,080.00
1248 111A0116 0010	01 HEMBRA RAZA CRIOLLO ARETE SINIIGA:712008113, NUM. DE SISMAQ:10387	11,440.00
1248 111A0116 0011	01 HEMBRA RAZA CRIOLLO ARETE SINIIGA:717627716, NUM. DE SISMAQ:10388	14,320.00
1248 111A0116 0012	01 HEMBRA RAZA CRIOLLO ARETE SINIIGA:712008110, NUM. DE SISMAQ:10393	7,820.00
1248 111A0116 0013	01 HEMBRA RAZA CRIOLLO ARETE SINIIGA:717627684, NUM. DE SISMAQ:10394	11,800.00
1248 111A0116 0014	01 HEMBRA RAZA CRIOLLO ARETE SINIIGA:712008156, NUM. DE SISMAQ:10395	12,160.00
1248 111A0116 0015	01 HEMBRA RAZA CRIOLLO ARETE SINIIGA:712008111, NUM. DE SISMAQ:10396	9,960.00
1248 111A0116 0016	01 HEMBRA RAZA CRIOLLO ARETE SINIIGA:S/A, NUM. DE SISMAQ:10398	13,240.00
1248 111A0116 0017	01 HEMBRA RAZA CRIOLLO ARETE SINIIGA:712008100, NUM. DE SISMAQ:10399	7,380.00
1248 111A0116 0018	01 HEMBRA RAZA CRIOLLO ARETE SINIIGA:712008103, NUM. DE SISMAQ:10412	12,520.00
1248 111A0116 0019	01 HEMBRA RAZA CRIOLLO ARETE SINIIGA:S/A, NUM. DE SISMAQ:10413	11,800.00
1248 111A0116 0020	01 HEMBRA RAZA CRIOLLO ARETE SINIIGA:712008137, NUM. DE SISMAQ:10418	11,440.00
1248 111A0116 0021	01 HEMBRA RAZA CRIOLLO ARETE SINIIGA:712008117, NUM. DE SISMAQ:10374	11,440.00
1248 111A0117 0001	01 HEMBRA RAZA CRIOLLO ARETE SINIIGA:S/A NUM. DE SISMAQ:10422	11,800.00
1248 111A0117 0002	01 HEMBRA RAZA CRIOLLO ARETE SINIIGA:717627715, NUM. DE SISMAQ:10423	7,380.00
1248 111A0117 0003	01 HEMBRA RAZA CRIOLLO ARETE SINIIGA:717627732, NUM. DE SISMAQ:10428	13,240.00
1248 111A0117 0004	01 HEMBRA RAZA CRIOLLO ARETE SINIIGA:S/A, NUM. DE SISMAQ:10431	10,720.00
1248 111A0117 0005	01 HEMBRA RAZA CRIOLLO ARETE SINIIGA:S/A, NUM. DE SISMAQ:10434	10,520.00
1248 111A0117 0006	01 HEMBRA RAZA CRIOLLO ARETE SINIIGA:717627720, NUM. DE SISMAQ:10435	6,940.00
1248 111A0117 0007	01 HEMBRA RAZA CRIOLLO ARETE SINIIGA:S/A, NUM. DE SISMAQ:10440	12,160.00
1248 111A0117 0008	01 HEMBRA RAZA CRIOLLO ARETE SINIIGA:71762680, NUM. DE SISMAQ:10450	13,600.00

SISTEMA CONTABLE 2021
RELACIÓN DE BIENES MUEBLES QUE COMPONEN SU PATRIMONIO

Página 79 de 81

Cuenta Pública al 31 de diciembre de 2021

Hora: 01:08:27p. m.

Fecha: 21/02/2022

Código	Descripción del Bien	Valor en Libros
1248 111A0117 0009	01 MACHO RAZA CRIOLLO ARETE SINIIGA:S/A, NUM. DE SISMAQ:10451	11,500.00
1248 111A0117 0010	01 MACHO RAZA CRIOLLO ARETE SINIIGA:S/A, NUM. DE SISMAQ:10452	9,680.00
1248 111A0117 0011	01 HEMBRA RAZA CRIOLLO ARETE SINIIGA:S/A, NUM. DE SISMAQ:10454	11,440.00
1248 111A0117 0012	01 HEMBRA RAZA CRIOLLO ARETE SINIIGA:S/A, NUM. DE SISMAQ:10455	12,160.00
1248 111A0117 0013	01 HEMBRA RAZA CRIOLLO ARETE SINIIGA:717627708, NUM. DE SISMAQ:10458	11,080.00
1248 111A0117 0014	01 HEMBRA RAZA CRIOLLO ARETE SINIIGA:717627714, NUM. DE SISMAQ:10460	11,800.00
1248 111A0118 0001	01 HEMBRA RAZA CRIOLLO ARETE SINIIGA:717627718, NUM. DE SISMAQ:10471	11,440.00
1248 111A0118 0002	01 HEMBRA RAZA CRIOLLO ARETE SINIIGA:717627706, NUM. DE SISMAQ:10472	12,160.00
1248 111A0118 0003	01 HEMBRA RAZA CRIOLLO ARETE SINIIGA:717627685, NUM. DE SISMAQ:10473	11,080.00
1248 111A0118 0004	01 HEMBRA RAZA CRIOLLO ARETE SINIIGA:717627721, NUM. DE SISMAQ:10474	11,980.00
1248 111A0118 0005	01 HEMBRA RAZA CRIOLLO ARETE SINIIGA:S/A, NUM. DE SISMAQ:10481	11,080.00
1248 111A0118 0006	01 HEMBRA RAZA CRIOLLO ARETE SINIIGA:717627734, NUM. DE SISMAQ:10484	12,520.00
1248 111A0118 0007	01 HEMBRA RAZA CRIOLLO ARETE SINIIGA:717627712, NUM. DE SISMAQ:10485	12,160.00
1248 111A0118 0008	01 MACHO RAZA CRIOLLO ARETE SINIIGA:S/A, NUM. DE SISMAQ:10487	12,025.00
1248 111A0118 0009	01 HEMBRA RAZA CRIOLLO ARETE SINIIGA:717627709, NUM. DE SISMAQ:10488	9,280.00
1248 111A0118 0010	01 MACHO RAZA CRIOLLO ARETE SINIIGA:S/A, NUM. DE SISMAQ:10489	12,900.00
1248 111A0118 0011	01 MACHO RAZA CRIOLLO ARETE SINIIGA:S/A, NUM. DE SISMAQ:10497	10,000.00
1248 111A0119 0001	01 HEMBRA RAZA CRIOLLO ARETE SINIIGA:S/A, NUM. DE SISMAQ:10497	10,720.00
1248 111A0119 0002	01 HEMBRA RAZA CRIOLLO ARETE SINIIGA:717627733, NUM. DE SISMAQ:10500	10,360.00
1248 111A0119 0003	01 HEMBRA RAZA CRIOLLO ARETE SINIIGA:717627699, NUM. DE SISMAQ:10501	11,440.00
1248 111A0119 0004	01 HEMBRA RAZA CRIOLLO ARETE SINIIGA:717627703, NUM. DE SISMAQ:10503	10,720.00
1248 111A0119 0005	01 HEMBRA RAZA CRIOLLO ARETE SINIIGA:717627698, NUM. DE SISMAQ:10508	8,920.00
1248 111A0119 0006	01 HEMBRA RAZA CRIOLLO ARETE SINIIGA:717627707, NUM. DE SISMAQ:10511	8,560.00
1248 111A0119 0007	01 HEMBRA RAZA CRIOLLO ARETE SINIIGA:717627736, NUM. DE SISMAQ:10517	10,000.00
1248 111A0119 0008	01 HEMBRA RAZA CRIOLLO ARETE SINIIGA:717627700, NUM. DE SISMAQ:10518	9,640.00
1248 111A0120 0001	01 MACHO RAZA CRIOLLO ARETE SINIIGA:717627676, NUM. DE SISMAQ:10522	8,000.00
1248 111A0120 0002	01 HEMBRA RAZA CRIOLLO ARETE SINIIGA:717627710, NUM. DE SISMAQ:10523	7,840.00
1248 111A0120 0003	01 HEMBRA RAZA CRIOLLO ARETE SINIIGA:S/A, NUM. DE SISMAQ:10524	7,480.00
1248 111A0120 0004	01 HEMBRA RAZA CRIOLLO ARETE SINIIGA:S/A, NUM. DE SISMAQ:10526	7,840.00
1248 111A0120 0005	01 HEMBRA RAZA CRIOLLO ARETE SINIIGA:717627690, NUM. DE SISMAQ:10527	7,480.00
1248 111A0120 0006	01 HEMBRA RAZA CRIOLLO ARETE SINIIGA:717627702, NUM. DE SISMAQ:10529	8,200.00

SISTEMA CONTABLE 2021
RELACIÓN DE BIENES MUEBLES QUE COMPONEN SU PATRIMONIO

Página 80 de 81

Cuenta Pública al 31 de diciembre de 2021

Hora: 01:08:27p. m.

Fecha: 21/02/2022

Código	Descripción del Bien	Valor en Libros
1248 111A0120 0007	01 HEMBRA RAZA CRIOLLO ARETE SINIIGA:717627687, NUM. DE SISMAQ:10544	8,200.00
1248 111A0120 0008	01 HEMBRA RAZA CRIOLLO ARETE SINIIGA:S/A, NUM. DE SISMAQ:10545	7,840.00
1248 111A0120 0009	01 MACHO RAZA CRIOLLO ARETE SINIIGA:717627677, NUM. DE SISMAQ:10546	8,000.00
1248 111A0120 0010	01 HEMBRA RAZA CRIOLLO ARETE SINIIGA:717627682, NUM. DE SISMAQ:10547	7,840.00
1248 111A0120 0011	01 HEMBRA RAZA CRIOLLO ARETE SINIIGA:717627705, NUM. DE SISMAQ:10548	8,700.00
1248 111A0120 0012	01 HEMBRA RAZA CRIOLLO ARETE SINIIGA:717627686, NUM. DE SISMAQ:10551	7,840.00
1248 111A0120 0013	01 HEMBRA RAZA CRIOLLO ARETE SINIIGA:717627679, NUM. DE SISMAQ:10552	7,660.00
1248 111A0120 0014	01 HEMBRA RAZA CRIOLLO ARETE SINIIGA:717627681, NUM. DE SISMAQ:10553	8,200.00
1248 111A0120 0015	01 HEMBRA RAZA CRIOLLO ARETE SINIIGA:717627696, NUM. DE SISMAQ:10555	8,200.00
1248 111A0120 0016	01 HEMBRA RAZA CRIOLLO ARETE SINIIGA:717627675, NUM. DE SISMAQ:10557	7,650.00
1248 111A0120 0017	01 HEMBRA RAZA CRIOLLO ARETE SINIIGA:717627674, NUM. DE SISMAQ:10558	8,200.00
1248 111A0120 0018	01 MACHO RAZA CRIOLLO ARETE SINIIGA:717627704, NUM. DE SISMAQ:10559	7,650.00
1248 111A0120 0019	01 MACHO RAZA CRIOLLO ARETE SINIIGA:717627697, NUM. DE SISMAQ:10560	7,300.00
1248 111A0120 0020	01 HEMBRA RAZA CRIOLLO ARETE SINIIGA:S/A, NUM. DE SISMAQ:10561	8,200.00
1248 111A0120 0021	01 MACHO RAZA CRIOLLO ARETE SINIIGA:717627730, NUM. DE SISMAQ:10543	6,250.00
1248 111A0120 0022	01 HEMBRA RAZA CRIOLLO ARETE SINIIGA:717627694, NUM. DE SISMAQ:10541	6,040.00
1248 111A0120 0023	01 HEMBRA RAZA CRIOLLO ARETE SINIIGA:717627694, NUM. DE SISMAQ:10541	6,400.00
1248 111A0120 0024	01 MACHO RAZA CRIOLLO ARETE SINIIGA:717627688, NUM. DE SISMAQ:10542	6,250.00
1248 17000121 0001	01 MACHO RAZA CRIOLLO ARETE SINIIGA:S/A, NUM. DE SISMAQ:10567	6,000.00
1248 17000121 0002	01 MACHO RAZA CRIOLLO ARETE SINIIGA:S/A, NUM. DE SISMAQ:10570	6,000.00
1248 17000121 0003	01 HEMBRA RAZA CRIOLLO ARETE SINIIGA:S/A, NUM. DE SISMAQ:10571	4,500.00
1248 17000121 0004	01 HEMBRA RAZA CRIOLLO ARETE SINIIGA:S/A, NUM. DE SISMAQ:10572	4,500.00
1248 17000121 0005	01 HEMBRA RAZA CRIOLLO ARETE SINIIGA:S/A, NUM. DE SISMAQ:10573	6,000.00
1248 17000121 0006	01 HEMBRA RAZA CRIOLLO ARETE SINIIGA:S/A, NUM. DE SISMAQ:10574	6,000.00
1248 17000121 0007	01 HEMBRA RAZA CRIOLLO ARETE SINIIGA:S/A, NUM. DE SISMAQ:S/N NUM DE ID:03/21	4,500.00
1248 17000121 0008	01 HEMBRA RAZA CRIOLLO ARETE SINIIGA:S/A, NUM. DE SISMAQ:S/N NUM DE ID:04/21	4,500.00
1248 17000121 0009	01 MACHO RAZA CRIOLLO ARETE SINIIGA:S/A, NUM. DE SISMAQ:S/N NUM. DE ID:05/21	6,000.00
1248 17000121 0010	01 HEMBRA RAZA CRIOLLO ARETE SINIIGA:S/A, NUM. DE SISMAQ:10584	4,500.00
1248 17000121 0011	01 MACHO RAZA CRIOLLO ARETE SINIIGA:S/A, NUM. DE SISMAQ:10585	6,000.00
1248 17000121 0012	01 HEMBRA RAZA CRIOLLO ARETE SINIIGA:S/A, NUM. DE SISMAQ:10586	4,500.00
1248 17000121 0013	01 MACHO RAZA CRIOLLO ARETE SINIIGA:S/A, NUM. DE SISMAQ:10587	6,000.00
1248 17000121 0014	01 HEMBRA RAZA CRIOLLO ARETE SINIIGA:S/A, NUM. DE SISMAQ:10588	4,500.00

SISTEMA CONTABLE 2021

RELACIÓN DE BIENES MUEBLES QUE COMPONEN SU PATRIMONIO

Cuenta Pública al 31 de diciembre de 2021

Página 81 de 81

Hora: 01:08:27p. m.

Fecha: 21/02/2022

Código	Descripción del Bien	Valor en Libros
1248 17000121 0015	01 HEMBRA RAZA CRIOLLO ARETE SINIIGA:S/A, NUM. DE SISMAQ:10590	4,500.00
1248 611A0104 0001	01 MACHO CRIOLLO NUM. DE SISMAQ:3344	5,000.00

SISTEMA CONTABLE 2021

RELACIÓN DE BIENES INMUEBLES QUE COMPONEN SU PATRIMONIO

Cuenta Pública al 31 de diciembre de 2021

Página 1 de 1

Hora: 01:08:44p. m.

Fecha: 21/02/2022

Código	Descripción del Bien	Valor en Libros
1233	Edificios no Habitacionales	24,132,816.67
1233 141A0101 0001	CTRO.EST.P/EL DESARR. DE LA ACUAC. CABEZA DE TORO,TONALA,CHIS	4,714,431.45
1233 141A0106 0001	UNIDAD ADMINISTRATIVA, (TONALA,CHIAPAS SEPESCA)	18,161,223.22
1233 141A0107 0001	CONST. CTRO. DE ACOPIO CON RED EN FRIO E. ZAPATA, ARRIAGA	1,257,162.00

SISTEMA CONTABLE 2021
RELACIÓN DE ACTIVOS INTANGIBLES QUE COMPONEN SU PATRIMONIO
Cuenta Pública al 31 de diciembre de 2021

Página 1 de 1

Hora: 01:08:55p. m.

Fecha: 21/02/2022

Código	Descripción del Bien	Valor en Libros
1251	Software	370,164.75
1251 111A0102 0001	SOFWARE CRYSTAL PROFESIONAL VERSION 8.0 EN ESPAÑOL	5,405.00
1251 111A0106 0001	01 UNIDAD DE RESPALDO	2,139.00
1251 111A0106 0002	01 UNIDAD DE RESPALDO	2,139.00
1251 111A0107 0001	01 COM OFFICECONNECT WIRELESS 54MBPS 3CRWER100-75	1,292.60
1251 111A0107 0002	03 MS OFFICE 2007 SMALL BUSINESS MARCA MICROSOFT	10,263.75
1251 111A0107 0003	05 MIS OFFICE 2007 SMALL BUSINESS	17,106.26
1251 111A0107 0004	12 MICROSOFT OFFICE SMALL BUSINESS 2007. FACT 3204.3210.3214	38,640.00
1251 111A0107 0005	01 ACCES POINT D-LINK	1,914.75
1251 111A0107 0006	05 UNIDADES DE RESPALDO	8,423.75
1251 111A0107 0007	PUBLICACIONES OFICIALES.	6,842.50
1251 111A0108 0001	01 SIST MS SF 12000 TOTAL LINE (X OCOSINGO)	5,500.00
1251 111A0108 0002	01 SIST MS SF 12000 TOTAL LINE (X OCOSINGO)	5,500.00
1251 111A0112 0001	01 PZA. SOFTWARE DE RELOJ CHECADOR P/ PC FACT. CREA/00001719885 (IRBIO).	2,999.00
1251 111A0198 0001	PROGRAMA PARA COMPUTADORA	154,068.48
1251 111A0198 0002	WINDOWS NT NEVER VERSION 4.0	16,832.55
1251 111A0199 0001	PROGRAMA MICROSOFT PROJET 98	6,897.70
1251 111A0199 0002	04 MCAFEE VIRUSCAN MULTIPLATAFORMA	4,140.00
1251 111A0199 0003	02 PROGRAMAS PARA COMPUTADORAS	23,575.00
1251 111A0199 0004	SOFWARE ARCVIEM GIS VER 3.2 P/ WINDOWS	13,096.55
1251 111A0199 0005	KIT DE ACTUALIZACION CHIPSET INTEL PENTUM II 32 NBDD	4,950.11
1251 111A0199 0006	PAQUETE MICROSOFT SOL SERVER	22,327.25
1251 111A0199 0007	EXCHNCE SERVER VER 5.5 ESPAÑOL CD ROM	16,111.50