

**SISTEMA CONTABLE 2021**  
**ESTADO DE SITUACIÓN FINANCIERA**  
**AL 31 DE DICIEMBRE DEL 2021**  
 (Cifras en Pesos)

Concepto	2021	2020	Concepto	2021	2020
<b>ACTIVO</b>			<b>PASIVO</b>		
<b>Activo Circulante</b>			<b>Pasivo Circulante</b>		
Efectivo y Equivalentes	84,571.63	6,045,395.80	Cuentas por Pagar a Corto Plazo	250,182.72	1,165,352.00
Derechos a Recibir Efectivo o Equivalentes	0.00	0.00	Documentos por Pagar a Corto Plazo	0.00	0.00
Derechos a Recibir Bienes o Servicios	0.00	0.00	Porción a Corto Plazo de la Deuda Pública a Largo Plazo	0.00	0.00
Inventarios	0.00	0.00	Títulos y Valores a Corto Plazo	0.00	0.00
Almacenes	0.00	0.00	Pasivos Diferidos a Corto Plazo	0.00	0.00
Estimación por Pérdida o Deterioro de Activos Circulantes	0.00	0.00	Fondos y Bienes de Terceros en Garantía y/o Administración a Corto Plazo	0.00	0.00
Otros Activos Circulantes	0.00	0.00	Provisiones a Corto Plazo	0.00	0.00
			Otros Pasivos a Corto Plazo	0.00	0.00
<b>Total de Activos Circulantes</b>	<b>84,571.63</b>	<b>6,045,395.80</b>	<b>Total de Pasivos Circulantes</b>	<b>250,182.72</b>	<b>1,165,352.00</b>
<b>Activo No Circulante</b>			<b>Pasivo No Circulante</b>		
Inversiones Financieras a Largo Plazo	0.00	0.00	Cuentas por Pagar a Largo Plazo	0.00	0.00
Derechos a Recibir Efectivo o Equivalentes a Largo Plazo	0.00	0.00	Documentos por Pagar a Largo Plazo	0.00	0.00
Bienes Inmuebles, Infraestructura y Construcciones en Proceso	0.00	0.00	Deuda Pública a Largo Plazo	0.00	0.00
Bienes Muebles	169,200,916.52	169,055,083.44	Pasivos Diferidos a Largo Plazo	1.98	2,542.97
Activos Intangibles	0.00	0.00	Fondos y Bienes de Terceros en Garantía y/o Administración a Largo Plazo	0.00	0.00
Depreciación, Deterioro y Amortización Acumulada de Bienes	(495,900.90)	(396,720.72)	Provisiones a Largo Plazo	0.00	0.00
Activos Diferidos	789,909.32	9,004,064.59			
Estimación por Pérdida o Deterioro de Activos no Circulantes	0.00	0.00			
Otros Activos no Circulantes	0.00	0.00			
<b>Total de Activos No Circulantes</b>	<b>169,494,924.94</b>	<b>177,662,427.31</b>	<b>Total de Pasivos No Circulantes</b>	<b>1.98</b>	<b>2,542.97</b>
			<b>Total del Pasivo</b>	<b>250,184.70</b>	<b>1,167,894.97</b>
<b>Total del Activo</b>	<b>169,579,496.57</b>	<b>183,707,823.11</b>	<b>HACIENDA PÚBLICA / PATRIMONIO</b>		
			<b>Hacienda Pública/Patrimonio Contribuido</b>		
			Aportaciones	0.00	0.00
			Donaciones de Capital	0.00	0.00
			Actualización de la Hacienda Pública/Patrimonio	0.00	0.00
			<b>Hacienda Pública/Patrimonio Generado</b>	<b>169,329,311.87</b>	<b>182,539,928.14</b>
			Resultados del Ejercicio (Ahorro/Desahorro)	670,949.15	12,075,914.10
			Resultados de Ejercicios Anteriores	168,658,362.72	170,464,014.04
			Revalúos	0.00	0.00
			Reservas	0.00	0.00
			Rectificaciones de Resultados de Ejercicios Anteriores	0.00	0.00
			<b>Exceso o Insuficiencia en la Actualización de la Hacienda Pública/Patrimonio</b>	<b>0.00</b>	<b>0.00</b>
			Resultado por Posición Monetaria	0.00	0.00
			Resultado por Tenencia de Activos no Monetarios	0.00	0.00
			<b>Total Hacienda Pública/Patrimonio</b>	<b>169,329,311.87</b>	<b>182,539,928.14</b>
			<b>Total del Pasivo y Hacienda Pública/Patrimonio</b>	<b>169,579,496.57</b>	<b>183,707,823.11</b>

**SISTEMA CONTABLE 2021**  
**ESTADO DE ACTIVIDADES**  
**DEL 1o. DE ENERO AL 31 DE DICIEMBRE DE 2021**  
 (Cifras en Pesos)

Concepto	2021	2020
<b>INGRESOS Y OTROS BENEFICIOS</b>		
<i>Ingresos de la Gestión</i>	<b>0.00</b>	<b>0.00</b>
Impuestos	0.00	0.00
Cuotas y Aportaciones de Seguridad Social	0.00	0.00
Contribuciones de Mejoras	0.00	0.00
Derechos	0.00	0.00
Productos	0.00	0.00
Aprovechamientos	0.00	0.00
Ingresos por Venta de Bienes y Prestación de Servicios	0.00	0.00
<i>Participaciones, Aportaciones, Convenios, Incentivos Derivados de la Colaboración Fiscal, Fondos Distintos de Aportaciones, Transferencias, Asignaciones, Subsidios y Subvenciones, y Pensiones y Jubilaciones</i>	<b>115,521,611.77</b>	<b>110,749,706.97</b>
Participaciones, Aportaciones, Convenios, Incentivos Derivados de la Colaboración Fiscal y Fondos Distintos de Aportaciones	0.00	0.00
Transferencias, Asignaciones, Subsidios y Subvenciones, y Pensiones y Jubilaciones	115,521,611.77	110,749,706.97
<i>Otros Ingresos y Beneficios</i>	<b>0.00</b>	<b>0.00</b>
Ingresos Financieros	0.00	0.00
Incremento por Variación de Inventarios	0.00	0.00
Disminución del Exceso de Estimaciones por Pérdida o Deterioro u Obsolescencia	0.00	0.00
Disminución del Exceso de Provisiones	0.00	0.00
Otros Ingresos y Beneficios Varios	0.00	0.00
<b>Total de Ingresos y Otros Beneficios</b>	<b>115,521,611.77</b>	<b>110,749,706.97</b>
<b>GASTOS Y OTRAS PÉRDIDAS</b>		
<i>Gastos de Funcionamiento</i>	<b>113,708,831.47</b>	<b>97,924,377.77</b>
Servicios Personales	26,427,963.98	16,670,084.01
Materiales y Suministros	17,718,010.38	16,604,248.46
Servicios Generales	69,562,857.11	64,650,045.30
<i>Transferencias, Asignaciones, Subsidios y Otras Ayudas</i>	<b>641,484.33</b>	<b>626,090.40</b>
Transferencias Internas y Asignaciones al Sector Público	0.00	0.00
Transferencias al Resto del Sector Público	0.00	0.00
Subsidios y Subvenciones	641,484.33	626,090.40
Ayudas Sociales	0.00	0.00
Pensionamientos y Jubilaciones	0.00	0.00
Transferencias a Fideicomisos, Mandatos y Contratos Análogos	0.00	0.00
Transferencias a la Seguridad Social	0.00	0.00
Donativos	0.00	0.00
Transferencias al Exterior	0.00	0.00
<i>Participaciones y Aportaciones</i>	<b>0.00</b>	<b>0.00</b>
Participaciones	0.00	0.00
Aportaciones	0.00	0.00
Convenios	0.00	0.00
<i>Intereses, Comisiones y Otros Gastos de la Deuda Pública</i>	<b>0.00</b>	<b>0.00</b>
Intereses de la Deuda Pública	0.00	0.00
Comisiones de la Deuda Pública	0.00	0.00
Gastos de la Deuda Pública	0.00	0.00
Costo por Coberturas	0.00	0.00
Apoyos Financieros	0.00	0.00
<i>Otros Gastos y Pérdidas Extraordinarias</i>	<b>500,346.82</b>	<b>123,324.70</b>
Estimaciones, Depreciaciones, Deterioros, Obsolescencia y Amortizaciones	99,180.18	99,180.18
Provisiones	0.00	0.00
Disminución de Inventarios	0.00	0.00
Aumento por Insuficiencia de Estimaciones por Pérdida o Deterioro u Obsolescencia	0.00	0.00
Aumento por Insuficiencia de Provisiones	0.00	0.00
Otros Gastos	401,166.64	24,144.52
<i>Inversión Pública</i>	<b>0.00</b>	<b>0.00</b>
Inversión Pública no Capitalizable	0.00	0.00
<b>Total de Gastos y Otras Pérdidas</b>	<b>114,850,662.62</b>	<b>98,673,792.87</b>
<b>Resultados del Ejercicio (Ahorro/Desahorro)</b>	<b>670,949.15</b>	<b>12,075,914.10</b>

**SECRETARÍA DE PROTECCIÓN CIVIL**
**SISTEMA CONTABLE 2021  
 ESTADO DE VARIACIÓN EN LA HACIENDA PÚBLICA  
 DEL 01 DE ENERO AL 31 DE DICIEMBRE DE 2021  
 (Cifras en Pesos)**

Fecha:

21/02/2022

Concepto	Hacienda Pública / Patrimonio Contribuido	Hacienda Pública / Patrimonio Generado de Ejercicios Anteriores	Hacienda Pública / Patrimonio Generado del Ejercicio	Exceso o Insuficiencia en la Actualización de la Hacienda Pública/Patrimonio	Total
<b>Hacienda Pública / Patrimonio Contribuido Neto de 2020</b>	<b>0.00</b>				<b>0.00</b>
Aportaciones	0.00				0.00
Donaciones de Capital	0.00				0.00
Actualización de la Hacienda Pública/Patrimonio	0.00				0.00
<b>Hacienda Pública / Patrimonio Generado Neto de 2020</b>		<b>170,464,014.04</b>	<b>12,075,914.10</b>		<b>182,539,928.14</b>
Resultados del Ejercicio (Ahorro/Desahorro)			12,075,914.10		12,075,914.10
Resultado de Ejercicios Anteriores		170,464,014.04			170,464,014.04
Revalúos		0.00			0.00
Reservas		0.00			0.00
Rectificaciones de Resultados de Ejercicios Anteriores		0.00			0.00
<b>Exceso o Insuficiencia en la Actualización de la Hacienda Pública / Patrimonio Neto de 2020</b>				<b>0.00</b>	<b>0.00</b>
Resultado por Posición Monetaria				0.00	0.00
Resultado por Tenencia de Activos no Monetarios				0.00	0.00
<b>Hacienda Pública / Patrimonio Neto Final de 2020</b>	<b>0.00</b>	<b>170,464,014.04</b>	<b>12,075,914.10</b>	<b>0.00</b>	<b>182,539,928.14</b>
<b>Cambios en la Hacienda Pública / Patrimonio Contribuido Neto de 2021</b>	<b>0.00</b>				<b>0.00</b>
Aportaciones	0.00				0.00
Donaciones de Capital	0.00				0.00
Actualización de la Hacienda Pública/Patrimonio	0.00				0.00
<b>Variaciones de la Hacienda Pública / Patrimonio Generado Neto de 2021</b>		<b>(1,805,651.32)</b>	<b>(11,404,964.95)</b>		<b>(13,210,616.27)</b>
Resultados del Ejercicio (Ahorro/Desahorro)			670,949.15		670,949.15
Resultados de Ejercicios Anteriores		(1,805,651.32)	(12,075,914.10)		(13,881,565.42)
Revalúos		0.00	0.00		0.00
Reservas		0.00	0.00		0.00
Rectificaciones de Resultados de Ejercicios Anteriores		0.00	0.00		0.00
<b>Cambios en el Exceso o Insuficiencia en la Actualización de la Hacienda Pública / Patrimonio Neto de 2021</b>				<b>0.00</b>	<b>0.00</b>
Resultado por Posición Monetaria				0.00	0.00
Resultado por Tenencia de Activos no Monetarios				0.00	0.00
<b>Hacienda Pública / Patrimonio Neto Final de 2021</b>	<b>0.00</b>	<b>168,658,362.72</b>	<b>670,949.15</b>	<b>0.00</b>	<b>169,329,311.87</b>

**SISTEMA CONTABLE 2021**  
**ESTADO DE CAMBIOS EN LA SITUACIÓN FINANCIERA**  
**DEL 1o. DE ENERO AL 31 DE DICIEMBRE DE 2021**  
 (Cifras en Pesos)

Página 1 de 1

Fecha: 21/02/2022

Concepto	Origen	Aplicación
<b>ACTIVO</b>	<b>14,274,159.62</b>	<b>145,833.08</b>
<b>Activo Circulante</b>	<b>5,960,824.17</b>	<b>0.00</b>
Efectivo y Equivalentes	5,960,824.17	0.00
Derechos a Recibir Efectivo o Equivalentes	0.00	0.00
Derechos a Recibir Bienes o Servicios	0.00	0.00
Inventarios	0.00	0.00
Almacenes	0.00	0.00
Estimación por Pérdida o Deterioro de Activos Circulantes	0.00	0.00
Otros Activos Circulantes	0.00	0.00
<b>Activo No Circulante</b>	<b>8,313,335.45</b>	<b>145,833.08</b>
Inversiones Financieras a Largo Plazo	0.00	0.00
Derechos a Recibir Efectivo o Equivalentes a Largo Plazo	0.00	0.00
Bienes Inmuebles, Infraestructura y Construcciones en Proceso	0.00	0.00
Bienes Muebles	0.00	145,833.08
Activos Intangibles	0.00	0.00
Depreciación, Deterioro y Amortización Acumulada de Bienes	99,180.18	0.00
Activos Diferidos	8,214,155.27	0.00
Estimación por Pérdida o Deterioro de Activos no Circulantes	0.00	0.00
Otros Activos no Circulantes	0.00	0.00
<b>PASIVO</b>	<b>0.00</b>	<b>917,710.27</b>
<b>Pasivo Circulante</b>	<b>0.00</b>	<b>915,169.28</b>
Cuentas por Pagar a Corto Plazo	0.00	915,169.28
Documentos por Pagar a Corto Plazo	0.00	0.00
Porción a Corto Plazo de la Deuda Pública a Largo Plazo	0.00	0.00
Títulos y Valores a Corto Plazo	0.00	0.00
Pasivos Diferidos a Corto Plazo	0.00	0.00
Fondos y Bienes de Terceros en Garantía y/o Administración a Corto Plazo	0.00	0.00
Provisiones a Corto Plazo	0.00	0.00
Otros Pasivos a Corto Plazo	0.00	0.00
<b>Pasivo No Circulante</b>	<b>0.00</b>	<b>2,540.99</b>
Cuentas a Pagar a Largo Plazo	0.00	0.00
Documentos por Pagar a Largo Plazo	0.00	0.00
Deuda Pública a Largo Plazo	0.00	0.00
Pasivos Diferidos a Largo Plazo	0.00	2,540.99
Fondos y Bienes de Terceros en Garantía y/o Administración a Largo Plazo	0.00	0.00
Provisiones a Largo Plazo	0.00	0.00
<b>HACIENDA PÚBLICA/PATRIMONIO</b>	<b>0.00</b>	<b>13,210,616.27</b>
<b>Hacienda Pública/Patrimonio Contribuido</b>	<b>0.00</b>	<b>0.00</b>
Aportaciones	0.00	0.00
Donaciones de Capital	0.00	0.00
Actualización de la Hacienda Pública/Patrimonio	0.00	0.00
<b>Hacienda Pública/Patrimonio Generado</b>	<b>0.00</b>	<b>13,210,616.27</b>
Resultados del Ejercicio (Ahorro/Desahorro)	0.00	11,404,964.95
Resultados de Ejercicios Anteriores	0.00	1,805,651.32
Revalúos	0.00	0.00
Reservas	0.00	0.00
Rectificaciones de Resultados de Ejercicios Anteriores	0.00	0.00
<b>Exceso o Insuficiencia en la Actualización de la Hacienda Pública/Patrimonio</b>	<b>0.00</b>	<b>0.00</b>
Resultado por Posición Monetaria	0.00	0.00
Resultado por Tenencia de Activos no Monetarios	0.00	0.00

**SISTEMA CONTABLE 2021**  
**ESTADO DE FLUJOS DE EFECTIVO**  
**DEL 01 DE ENERO AL 31 DE DICIEMBRE DE 2021**  
 (Cifras en Pesos)

Concepto	2021	2020
<b>Flujos de Efectivo de las Actividades de Operación</b>		
<b>Origen</b>	<b>115,521,611.77</b>	<b>110,749,706.97</b>
Impuestos	0.00	0.00
Cuotas y Aportaciones de Seguridad Social	0.00	0.00
Contribuciones de Mejoras	0.00	0.00
Derechos	0.00	0.00
Productos	0.00	0.00
Aprovechamientos	0.00	0.00
Ingresos por Venta de Bienes y Prestación de Servicios	0.00	0.00
Participaciones, Aportaciones, Convenios, Incentivos Derivados de la Colaboración Fiscal y Fondos Distintos de Aportaciones	0.00	0.00
Transferencias, Asignaciones, Subsidios y Subvenciones, y Pensiones y Jubilaciones	0.00	0.00
Otros Orígenes de Operación	115,521,611.77	110,749,706.97
<b>Aplicación</b>	<b>114,850,662.62</b>	<b>98,673,792.87</b>
Servicios Personales	26,427,963.98	16,670,084.01
Materiales y Suministros	17,718,010.38	16,604,248.46
Servicios Generales	69,562,857.11	64,650,045.30
Transferencias Internas y Asignaciones al Sector Público	0.00	0.00
Trasferencias al Resto del Sector Público	0.00	0.00
Subsidios y Subvenciones	641,484.33	626,090.40
Ayudas Sociales	0.00	0.00
Pensiones y Jubilaciones	0.00	0.00
Transferencias a Fideicomisos, Mandatos y Contratos Análogos	0.00	0.00
Transferencias a la Seguridad Social	0.00	0.00
Donativos	0.00	0.00
Transferencias al Exterior	0.00	0.00
Participaciones	0.00	0.00
Aportaciones	0.00	0.00
Convenios	0.00	0.00
Otras Aplicaciones de Operación	500,346.82	123,324.70
<b>Flujos Netos de Efectivo de las Actividades de Operación</b>	<b>670,949.15</b>	<b>12,075,914.10</b>
<b>Flujos de Efectivo de las Actividades de Inversión</b>		
<b>Origen</b>	<b>8,313,335.45</b>	<b>10,482,776.47</b>
Bienes Inmuebles, Infraestructura y Construcciones en Proceso	0.00	0.00
Bienes Muebles	0.00	0.00
Otros Orígenes de Inversión	8,313,335.45	10,482,776.47
<b>Aplicación</b>	<b>14,027,398.50</b>	<b>24,967,592.24</b>
Bienes Inmuebles, Infraestructura y Construcciones en Proceso	0.00	0.00
Bienes Muebles	145,833.08	8,878,589.94
Otras Aplicaciones de Inversión	13,881,565.42	16,089,002.30
<b>Flujos Netos de Efectivo de las Actividades de Inversión</b>	<b>(5,714,063.05)</b>	<b>(14,484,815.77)</b>
<b>Flujos de Efectivo de las Actividades de Financiamiento</b>		
<b>Origen</b>	<b>74,081.12</b>	<b>987,757.62</b>
Endeudamiento Neto	0.00	0.00
Interno	0.00	0.00
Externo	0.00	0.00
Otros Orígenes de Financiamiento	74,081.12	987,757.62
<b>Aplicación</b>	<b>991,791.39</b>	<b>37,959.90</b>
Servicios de la Deuda	0.00	0.00
Interno	0.00	0.00
Externo	0.00	0.00
Otras Aplicaciones de Financiamiento	991,791.39	37,959.90
<b>Flujos Netos de Efectivo por Actividades de Financiamiento</b>	<b>(917,710.27)</b>	<b>949,797.72</b>
<b>Incremento/Disminución Neta en el Efectivo y Equivalentes al Efectivo</b>	<b>(5,960,824.17)</b>	<b>(1,459,103.95)</b>
<b>Efectivo y Equivalentes al Efectivo al Inicio del Ejercicio</b>	<b>6,045,395.80</b>	<b>7,504,499.75</b>
<b>Efectivo y Equivalentes al Efectivo al Final del Ejercicio</b>	<b>84,571.63</b>	<b>6,045,395.80</b>

**SISTEMA CONTABLE 2021**
**ESTADO ANALITICO DEL ACTIVO**
**DEL 01 DE ENERO AL 31 DE DICIEMBRE DEL 2021**

(Cifras en Pesos)

Página 1 de 1

Fecha: 21/02/2022

Concepto	Saldo Inicial	Cargos del Período	Abonos del Período	Saldo Final	Variación del Período
<b>ACTIVO</b>	<b>183,707,823.11</b>	<b>281,897,650.95</b>	<b>296,025,977.49</b>	<b>169,579,496.57</b>	<b>(14,128,326.54)</b>
<b>ACTIVO CIRCULANTE</b>	<b>6,045,395.80</b>	<b>228,235,856.74</b>	<b>234,196,680.91</b>	<b>84,571.63</b>	<b>(5,960,824.17)</b>
Efectivo y Equivalentes	6,045,395.80	226,015,318.69	231,976,142.86	84,571.63	(5,960,824.17)
Derechos a Recibir Efectivo o Equivalentes	0.00	2,220,538.05	2,220,538.05	0.00	0.00
Derechos a Recibir Bienes o Servicios	0.00	0.00	0.00	0.00	0.00
Inventarios	0.00	0.00	0.00	0.00	0.00
Almacenes	0.00	0.00	0.00	0.00	0.00
Estimación por Pérdida o Deterioro de Activos Circulantes	0.00	0.00	0.00	0.00	0.00
Otros Activos Circulantes	0.00	0.00	0.00	0.00	0.00
<b>ACTIVO NO CIRCULANTE</b>	<b>177,662,427.31</b>	<b>53,661,794.21</b>	<b>61,829,296.58</b>	<b>169,494,924.94</b>	<b>(8,167,502.37)</b>
Inversiones Financieras a Largo Plazo	0.00	0.00	0.00	0.00	0.00
Derechos a Recibir Efectivo o Equivalentes a Largo Plazo	0.00	0.00	0.00	0.00	0.00
Bienes Inmuebles, Infraestructura y Construcciones en Proceso	0.00	0.00	0.00	0.00	0.00
Bienes Muebles	169,055,083.44	246,999.72	101,166.64	169,200,916.52	145,833.08
Activos Intangibles	0.00	0.00	0.00	0.00	0.00
Depreciación, Deterioro y Amortización Acumulada de Bienes	(396,720.72)	0.00	99,180.18	(495,900.90)	(99,180.18)
Activos Diferidos	9,004,064.59	53,414,794.49	61,628,949.76	789,909.32	(8,214,155.27)
Estimación por Pérdida o Deterioro de Activos no Circulantes	0.00	0.00	0.00	0.00	0.00
Otros Activos no Circulantes	0.00	0.00	0.00	0.00	0.00

DENOMINACIÓN DE LAS DEUDAS	MONEDA DE CONTRATACIÓN	INSTITUCIÓN O PAIS ACREEDOR	SALDO INICIAL DEL PERÍODO	SALDO FINAL DEL PERÍODO
<b>DEUDA PÚBLICA</b>				
<b>Corto Plazo</b>				
<b>Deuda Interna</b>			<b>0.00</b>	<b>0.00</b>
Instituciones de Crédito				
BANCOMER, S.A.	Moneda Nacional	México	0.00	0.00
BANOBRAS, S.N.C.	Moneda Nacional	México	0.00	0.00
BANORTE, S.A.	Moneda Nacional	México	0.00	0.00
INTERACCIONES, S.A.	Moneda Nacional	México	0.00	0.00
SANTANDER, S.A.	Moneda Nacional	México	0.00	0.00
SCOTIABANK INVERLAT, S.A.	Moneda Nacional	México	0.00	0.00
Títulos y Valores	Moneda Nacional	México	0.00	0.00
Arrendamientos Financieros	Moneda Nacional	México	0.00	0.00
<b>Deuda Externa</b>			<b>0.00</b>	<b>0.00</b>
Organismos Financieros Internacionales				
Deuda Bilateral				
Títulos y Valores				
Arrendamientos Financieros				
<b>Subtotal de Deuda Pública a Corto Plazo</b>			<b>0.00</b>	<b>0.00</b>
<b>Largo Plazo</b>				
<b>Deuda Interna</b>			<b>0.00</b>	<b>0.00</b>
Instituciones de Crédito				
BANCOMER, S.A.	Moneda Nacional	México	0.00	0.00
BANOBRAS, S.N.C.	Moneda Nacional	México	0.00	0.00
BANORTE, S.A.	Moneda Nacional	México	0.00	0.00
SANTANDER, S.A.	Moneda Nacional	México	0.00	0.00
Títulos y Valores	Moneda Nacional	México	0.00	0.00
Arrendamientos Financieros	Moneda Nacional	México	0.00	0.00
<b>Deuda Externa</b>			<b>0.00</b>	<b>0.00</b>
Organismos Financieros Internacionales				
Deuda Bilateral				
Títulos y Valores				
Arrendamientos Financieros				
<b>Subtotal de Deuda Pública a Largo Plazo</b>			<b>0.00</b>	<b>0.00</b>
<b>Total de Otros Pasivos</b>	Moneda Nacional	México	<b>1,167,894.97</b>	<b>250,184.70</b>
<b>Total de Deuda Pública y Otros Pasivos</b>			<b>1,167,894.97</b>	<b>250,184.70</b>

SISTEMA CONTABLE 2021  
INFORME SOBRE PASIVOS CONTINGENTES  
DEL 1o. DE ENERO AL 31 DE DICIEMBRE DE 2021

De conformidad a las Principales Reglas de Registro y Valoración del Patrimonio (Elementos Generales), emitidas por el Consejo Nacional de Armonización Contable, publicadas en el capítulo reformado en el Diario Oficial de la Federación el 06 de octubre del 2014, y última reforma del 23 de diciembre de 2020, los Pasivos Contingentes consideran:

- a) Una obligación posible, surgida a raíz de sucesos pasados, cuya existencia ha de ser confirmada sólo por la ocurrencia, o en su caso, por la no ocurrencia, de uno o más eventos inciertos en el futuro, que no están enteramente bajo el control del organismo público.
- b) Una obligación presente, surgida a raíz de sucesos pasados, que no se ha reconocido contablemente porque: no es probable que la entidad tenga que satisfacerla, desprendiéndose de recursos que incorporen beneficios económicos; o bien el importe de la obligación no pueda ser medido con la suficiente fiabilidad.

Al respecto, se informa que éste Organismo Público a esta fecha **NO cuenta con Pasivos Contingentes** significativos pendientes de pago, ya que estos se reconocen y se liquidan en el transcurso del ejercicio, en la vigencia del presupuesto.



De conformidad al artículo 46, fracción I, inciso e) y 49 de la Ley General de Contabilidad Gubernamental, así como, a la normatividad emitida por el Consejo Nacional de Armonización Contable, a continuación, se presentan las notas a los estados financieros de la **Secretaría de Protección Civil**, correspondiente al 31 de diciembre de 2021, con los siguientes apartados:

- Notas de Desglose,
- Notas de Memoria (Cuentas de Orden), y
- Notas de Gestión Administrativa.

Las cifras mostradas al 31 de diciembre de 2021, se presentan de conformidad a la estructura de información dictado por el Consejo Nacional de Armonización Contable, publicado en el Diario Oficial de la Federación el 6 de octubre de 2014, reforma del 27 de septiembre de 2018, y última reforma del 23 de diciembre de 2020.

## **NOTAS DE DESGLOSE**

### **NOTAS AL ESTADO DE SITUACIÓN FINANCIERA**

El Estado de Situación Financiera muestra la posición financiera de la **Secretaría de Protección Civil**, valuados y elaborados de acuerdo con los Postulados Básicos de Contabilidad Gubernamental, Normas y Metodología para la Emisión de Información Financiera y Estructura de los Estados Financieros del Ente Público y Característica de sus Notas, emitidos por el Consejo Nacional de Armonización Contable (CONAC), el cual refleja los bienes y derechos que se clasifican en rubros de acuerdo a su disponibilidad de liquidez al igual que sus obligaciones o compromisos, agrupándolas con relación a su exigibilidad.

#### **ACTIVO**

El activo se compone de los fondos, valores, derechos y bienes cuantificados en términos monetarios, los cuales dispone la **Secretaría de Protección Civil**, para la operatividad y la prestación de servicios públicos, éste se integra como sigue:

#### **Circulante**

##### **Efectivo y Equivalentes**

El rubro de efectivo y equivalentes al 31 de diciembre de 2021, asciende a \$ 84,571.63, el cual representa el 100.0 por ciento del total de activo circulante, se integra por la disponibilidad financiera para cubrir los compromisos de pagos a los diferentes proveedores, así como, pagos de impuestos y otras contribuciones; así también, para cubrir gastos menores y emergentes, mismos que se encuentran pendientes de ser reintegrados.

<b>CONCEPTO</b>	<b>2021</b>	<b>2020</b>
<b>Bancos/Dependencias y Otros</b>	\$ 151,642.54	\$ 1,172,078.76
<b>Fondos con Afectación Específica</b>	(67,070.91)	4,873,317.04
<b>Suma</b>	<b>\$ 84,571.63</b>	<b>\$ 6,045,395.80</b>

CONCEPTO	2021	2020
<b>Fondos con Afectación Específica</b>		
Ingresos Estatales	\$0.00	\$ 1,289,480.14
Fondo General de Participaciones	(289,722.27)	3,442,964.86
Fondo de Compensación a Entidades Pobres	0.00	55,648.09
Fondo de Fiscalización y Recaudación	151,150.92	85,223.95
Otros Incentivos Economicos	71,500.44	0.00
<b>Suma</b>	<b>\$ 67,070.91</b>	<b>\$ 4,873,317.04</b>

**No Circulante**
**Bienes Muebles**

Este rubro representa los bienes muebles que son propiedad de la **Secretaría de Protección Civil**, como son: Mobiliario y Equipo de Administración, Mobiliario y Equipo Educacional y Recreativo, Equipo e Instrumental Médico y de Laboratorio, Vehículos y Equipo de Transporte, Maquinaria, Otros Equipos y Herramientas, que aún se encuentran en buenas condiciones y que son básicos para la operatividad del mismo; los cuales fueron adquiridos con recursos presupuestales, así como, algunos fueron obtenidos mediante transferencias de otros organismos, en el periodo que se informa, así como, en ejercicios anteriores.

Al 31 de diciembre de 2021, este rubro asciende a \$ 169,200,916.52, que representa el 99.9 por ciento del activo no circulante.

CONCEPTO	2021	2020
<b>Mobiliario y Equipo de Administración</b>	\$ 3,445,655.14	\$ 3,405,822.06
<b>Mobiliario y Equipo Educacional y Recreativo</b>	142,869.05	36,869.05
<b>Equipo e Instrumental Médico y de Laboratorio</b>	604,256.00	604,256.00
<b>Vehículos y Equipo de Transporte</b>	163,244,769.02	163,244,769.02
<b>Maquinaria, Otros Equipos y Herramientas</b>	1,763,367.31	1,763,367.31
<b>Suma</b>	<b>\$ 169,200,916.52</b>	<b>\$ 169,055,083.44</b>

**Depreciación, Deterioro y Amortización Acumulada de Bienes**

Este rubro representa la depreciación y amortización aplicada a los bienes tangibles e intangibles que son propiedad de la **Secretaría de Protección Civil** para lo cual se utilizó la guía de vida útil estimada y porcentajes de depreciación, de acuerdo a los procedimientos y a las normas establecidas para el ejercicio 2021.

Al periodo que se informa, este rubro asciende a \$ 495,900.90 que representa una disminución del 1.0 por ciento del activo no circulante.

CONCEPTO	2021	2020
<b>Depreciación Acumulada de Bienes Muebles</b>	\$ (495,900.90)	\$ (396,720.72)
<b>Suma</b>	<b>\$ (495,900.90)</b>	<b>\$ (396,720.72)</b>

CONCEPTO	MONTO DEL BIEN	DEPRECIACIÓN DEL EJERCICIO	DEPRECIACIÓN ACUMULADA	TASA APLICADA
Maquinaria, Otros Equipos y Herramientas	1,200,600.00	(99,180.18)	(495,900.90)	10 %

### Activos Diferidos

Al 31 de diciembre de 2021, este rubro refleja un monto de \$ 789,909.32 el cual representa el 1.0 por ciento del total del activo no circulante, se encuentra integrado por los recursos otorgados para la formulación y evaluación de proyectos, así como, por operaciones que están en proceso de regularización presupuestal y contable del periodo que se informa, así como, de ejercicios anteriores; actualmente se están llevando a cabo las gestiones necesarias ante la Secretaría de Hacienda para su regularización.

CONCEPTO	2021	2020
Otros Activos Diferidos	\$ 789,909.32	\$ 9,004,064.59
<b>Suma</b>	<b>\$ 789,909.32</b>	<b>\$ 9,004,064.59</b>

CONCEPTO	2021	2020
Otros Activos Diferidos		
Fondo de Compensación	\$ 229,311.23	\$ 4,558,204.89
Fondo General de Participaciones	560,598.09	4,445,859.70
<b>Suma</b>	<b>\$ 789,909.32</b>	<b>\$ 9,004,064.59</b>

### PASIVO

Es el conjunto de cuentas que permite el registro de las obligaciones contraídas por la **Secretaría de Protección Civil**, para el desarrollo de sus funciones y la prestación de los servicios públicos. Al 31 de diciembre de 2021, los estados financieros reflejan principalmente pasivo circulante o corto plazo, es decir, aquellas obligaciones en que la exigibilidad de pago es menor a un año, así también, pasivo no circulante o a largo plazo que representa las obligaciones con vencimiento posterior a un año.

#### **Circulante**

### Cuentas por Pagar a Corto Plazo

Al 31 de diciembre de 2021, este rubro asciende a \$250,182.72, el cual representa el 100 por ciento del total del pasivo circulante, se integra principalmente por las prestaciones salariales como son: sueldos y salarios, 2% de Impuesto Sobre Nóminas, Imss, Infonavit, Istech, y por prestación de servicios, las cuales se encuentran pendiente de pago.

También, se encuentran registrados los rendimientos bancarios, y los anticipos de ministraciones, mismas que se encuentran pendientes de regularizar, para ello se está llevando a cabo las gestiones correspondientes ante la Secretaría de Hacienda para dicha regularización.

CONCEPTO	VENCIMIENTO (DÍAS)	2021	2020
<b>Servicios Personales por Pagar a Corto Plazo</b>	≤ 365	\$ 235,734.16	\$ 161,653.04
<b>Proveedores por Pagar a Corto Plazo</b>	≤ 365	5,959.66	986,000.00
<b>Otras Cuentas por Pagar a Corto Plazo</b>	≤ 365	8,488.90	17,698.96
	<b>Suma</b>	<b>\$ 250,182.72</b>	<b>\$ 1,165,352.00</b>

**NOTAS AL ESTADO DE ACTIVIDADES**

El Estado de Actividades refleja el resultado entre el saldo total de los ingresos captados y el saldo total de los gastos incurridos por la **Secretaría de Protección Civil**, cuya diferencia positiva o negativa determina el ahorro o desahorro del 1 de enero al 31 de diciembre de 2021, sin considerar la inversión física en Bienes Muebles e Inmuebles, Infraestructura y Construcciones en Proceso. De esta forma el resultado durante este periodo refleja un ahorro por \$ 670,949.15.

**Ingresos y Otros Beneficios**
**Participaciones, Aportaciones, Convenios, Incentivos Derivados de la Colaboración Fiscal, Fondos Distintos de Aportaciones, Transferencias, Asignaciones, Subsidios y Subvenciones, y Pensiones y Jubilaciones**

Al 31 de diciembre de 2021, este rubro está integrado por recursos presupuestales radicados a través de transferencias que la Secretaría de Hacienda realiza con base al presupuesto autorizado, para llevar a cabo las actividades de la **Secretaría de Protección Civil**.

CONCEPTO	NATURALEZA	2021	2020
<b>Participaciones, Aportaciones, Convenios, Incentivos Derivados de la Colaboración Fiscal, Fondos Distintos de Aportaciones, Transferencias, Asignaciones, Subsidios y Subvenciones, y Pensiones y Jubilaciones</b>			
Transferencias, Asignaciones, Subsidios y Subvenciones, y Pensiones y Jubilaciones	Acreeedora	\$ 115,521,611.77	\$ 110,749,706.97
	<b>Suma</b>	<b>\$ 115,521,611.77</b>	<b>\$ 110,749,706.97</b>
<b>Total de Ingresos y Otros Beneficios</b>		<b>\$ 115,521,611.77</b>	<b>\$ 110,749,706.97</b>

**Gastos y Otras Pérdidas**

Los gastos y otras pérdidas lo integran todas las erogaciones realizadas en la operatividad al 31 de diciembre de 2021, principalmente en los capítulos 1000 Servicios Personales, 2000 Materiales y Suministros, 3000 Servicios Generales.

CONCEPTO	2021	2020
<b>Gastos y Otras Pérdidas</b>		
<b>Gastos de Funcionamiento</b>		
Servicios Personales	\$ 26,427,963.98	\$16,670,084.01
Materiales y Suministros	17,718,010.38	16,604,248.46
Servicios Generales	69,562,857.11	64,650,045.30
<b>Transferencias, Asignaciones, Subsidios y Otras Ayudas</b>		
Ayudas Sociales	641,484.33	626,090.40
<b>Otros Gastos y Pérdidas Extraordinarias</b>		
Estimaciones, Depreciaciones, Deterioros, Obsolescencia y Amortizaciones	99,180.18	99,180.18
Otros Gastos	401,166.64	24,144.52
<b>Total de Gastos y Otras Pérdidas</b>	<b>\$ 114,850,662.62</b>	<b>\$ 98,673,792.87</b>

Del total de los Gastos y Otras Pérdidas, se explican aquellas que en lo individual representan el 10 por ciento o más, de la totalidad de las mismas, el cual se integra de la siguiente manera: el importe de \$ 26,427,963.98 correspondiente a pagos de sueldos y salarios del personal que labora en la **Secretaría de Protección Civil**, \$ 17,718,010.38 corresponde al capítulo 2000 Materiales y Suministros, así como, el importe de \$ 69,562,857.11 del capítulo 3000 Servicios Generales, por concepto de servicios recibidos durante la operatividad, correspondiente al 31 de diciembre de 2021.

#### NOTAS AL ESTADO DE VARIACIÓN EN LA HACIENDA PÚBLICA

La Hacienda Pública representa el importe de los bienes y derechos que son propiedad de la **Secretaría de Protección Civil**, dicho importe es modificado principalmente por el resultado positivo obtenido al 31 de diciembre de 2021, el cual asciende a \$ 670,949.15.

El Estado de Variación en la Hacienda Pública muestra las modificaciones o cambios realizados en la Hacienda Pública, dichas variaciones representan las adquisiciones de bienes muebles e inmuebles consideradas como inversión, así como, depuración contable, donaciones a la fecha que se informa, la Hacienda Pública refleja un saldo de \$ 169,329,311.87.

Así también, es modificado por el aumento o disminución al patrimonio, derivado del registro de movimientos realizados durante el periodo que se informa. A la fecha que se informa la modificación neta negativa al patrimonio es de \$ 13,210,616.27.

CONCEPTO	2021	2020
<b>Patrimonio Generado</b>		
Resultados del Ejercicio (Ahorro/Desahorro)	670,949.15	12,075,914.10
Resultados de Ejercicios Anteriores	168,658,362.72	170,464,014.04
<b>Suma</b>	<b>\$ 169,329,311.87</b>	<b>\$ 182,539,928.14</b>

**Patrimonio Generado**
Resultados del Ejercicio (Ahorro/Desahorro)

El resultado positivo obtenido al periodo que se informa asciende a \$ 670,949.15 y representa las adquisiciones de bienes muebles e inmuebles consideradas como inversión, así como, la disponibilidad financiera para cubrir gastos de operación y/o inversión.

CONCEPTO	PROCEDENCIA	2021	2020
<b>Patrimonio Generado</b>			
Resultados del Ejercicio (Ahorro/Desahorro)	Ingresos y Otros Beneficios menos Gastos y Otras Pérdidas	\$ 670,949.15	\$ 12,075,914.10
	<b>Suma</b>	<b>\$ 670,949.15</b>	<b>\$ 12,075,914.10</b>

Resultados de Ejercicios Anteriores

Este rubro se integra principalmente por saldos de años anteriores, así como, por el traspaso del resultado del ejercicio anterior, efectuado al inicio del presente ejercicio; también se incluyen, aquellos movimientos realizados en el periodo que se informa por concepto de: transferencias de bienes muebles e inmuebles a otras dependencias u organismos públicos, así como, reintegros de años anteriores y depuración de saldos.

CONCEPTO	PROCEDENCIA	2021	2020
<b>Patrimonio Generado</b>			
Resultados de Ejercicios Anteriores	Traspaso de Saldos, Transferencias, Bajas de Bienes, Reintegros, y Depuración Contable.	\$ 168,658,362.72	\$ 170,464,014.04
	<b>Suma</b>	<b>\$ 168,658,362.72</b>	<b>\$ 170,464,014.04</b>

**NOTAS AL ESTADO DE FLUJOS DE EFECTIVO**
**Efectivo y Equivalentes**

El análisis de los saldos inicial y final que figuran en la última parte del Estado de Flujos de Efectivo en la cuenta de efectivo y equivalentes es como sigue:

CONCEPTO	2021	2020
Bancos/Dependencias y Otros	\$ 151,642.54	\$ 1,172,078.76
Fondos con Afectación Específica	(67,070.91)	4,873,347.04
<b>Total de Efectivo y Equivalentes</b>	<b>\$ 84,571.63</b>	<b>\$ 6,045,395.80</b>

Al 31 de diciembre de 2021, se realizaron adquisiciones de bienes muebles e inmuebles con recursos presupuestales, por un importe de \$145,833.08, mismas que a continuación se describen:

Adquisiciones de bienes muebles e inmuebles con recursos presupuestales:

CONCEPTO	2021	2020
Mobiliario y Equipo de Administración	\$ 39,833.08	\$ 0.00
Mobiliario y Equipo Educacional y Recreativo	106,000.00	0.00
<b>Suma</b>	<b>\$ 145,833.08</b>	<b>\$ 0.00</b>

A continuación, se presenta la Conciliación de los Flujos de Efectivo Netos de las Actividades de Operación y saldos de Resultados del Ejercicio (Ahorro/Desahorro):

CONCEPTO	2021	2020
<b>Resultados del Ejercicio Ahorro/Desahorro</b>	\$ 670,949.15	\$ 12,075,914.10
<b>Movimientos de partidas (o rubros) que no afectan al efectivo</b>		
Disminución de Inventarios	0	0
<b>Flujos de Efectivo Netos de las Actividades de Operación</b>	<b>\$ 670,949.15</b>	<b>\$ 12,075,914.10</b>

**CONCILIACIÓN ENTRE LOS INGRESOS PRESUPUESTARIOS Y CONTABLES  
CORRESPONDIENTE DEL 1 DE ENERO AL 31 DE DICIEMBRE DE 2021  
( Pesos)**

<b>Total de Ingresos Presupuestarios</b>	<b>\$115,521,611.77</b>
--	-------------------------

<b>Más Ingresos Contables No Presupuestarios</b>	<b>0.00</b>
Ingresos Financieros	
Incremento por Variación de Inventarios	
Disminución del Exceso de Estimaciones por Pérdida o Deterioro u	
Obsolescencia	
Disminución del Exceso de Provisiones	
Otros ingresos y Beneficios Varios	
Otros Ingresos Contables no Presupuestarios	

<b>Menos Ingresos Presupuestarios No Contables</b>	<b>0.00</b>
Aprovechamientos Patrimoniales	
Ingresos Derivados de Financiamientos	
Otros ingresos Presupuestarios no Contables	

<b>Total de Ingresos Contables</b>	<b>\$ 115,521,611.77</b>
------------------------------------	--------------------------

<b>CONCILIACIÓN ENTRE LOS EGRESOS PRESUPUESTARIOS Y LOS GASTOS CONTABLES CORRESPONDIENTE DEL 1 DE ENERO AL 31 DE DICIEMBRE DE 2021 ( Pesos )</b>	
<b>Total de Egresos Presupuestarios</b>	<b>\$114,897,315.52</b>
<b>Menos Egresos Presupuestarios No Contables</b>	<b>145,833.08</b>
Materias Primas y Materiales de Producción y Comercialización	
Materiales y Suministros	
Mobiliario y Equipo de Administración	39,833.08
Mobiliario y Equipo Educacional y Recreativo	106,000.00
Equipo e Instrumental Médico y de Laboratorio	
Vehículos y Equipo de Transporte	
Equipo de Defensa y Seguridad	
Maquinaria, Otros Equipos y Herramientas	
Activos Biológicos	
Bienes Inmuebles	
Activos Intangibles	
Obra Pública en Bienes de Dominio Público	
Obra Pública en Bienes Propios	
Compra de Títulos y Valores	
Inversiones en Fideicomisos, Mandatos y Otros Análogos	
Provisiones para Contingencias y Otras Erogaciones Especiales	
Amortización de la Deuda Pública	
Adeudos de Ejercicios Fiscales Anteriores (ADEFAS)	
Otros Egresos Presupuestarios No Contables	
<b>Más Gastos Contables No Presupuestarios</b>	<b>99,180.18</b>
Estimaciones, Depreciaciones, Deterioros, Obsolescencia y Amortizaciones	99,180.18
Provisiones	
Disminución de Inventarios	
Aumento por Insuficiencia de Estimaciones por Pérdida o Deterioro u Obsolescencia	
Aumento por Insuficiencia de Provisiones	
Otros Gastos	
Otros Gastos Contables No Presupuestarios	
<b>Total de Gastos Contables</b>	<b>\$114,850,662.62</b>



---

**NOTAS DE MEMORIA (CUENTAS DE ORDEN)**

---

Las cuentas de orden se utilizan para registrar los movimientos de valores que no afecten o modifiquen el balance de la **Secretaría de Protección Civil**, sin embargo, su incorporación en libros es necesaria con fines de recordatorio contable, de control y en general sobre los aspectos administrativos, o bien, para consignar sus derechos o responsabilidades contingentes que puedan, o no, presentarse en el futuro.

Al 31 de diciembre de 2021, las cuentas que se manejan para efectos de estas Notas son las siguientes:

- **Contables:** no presenta saldos al 31 de diciembre de 2021:

CONCEPTO	2021
<b>Cuentas de Orden Contables</b>	<b><u>\$ 0.00</u></b>
<b>Contables</b>	<b>0.00</b>
Valores	
Emisión de Obligaciones	
Avales y Garantías	
Juicios	
Contratos para Inversión Mediante Proyectos para Prestación de Servicios (PPS) y Similares	
Bienes en Concesionados o en Comodato	

- **Presupuestarias:**

- **Cuentas de Ingresos:** Las cuentas presupuestarias de ingresos que se utilizan son: Ley de Ingresos Estimada, Ley de Ingresos por Ejecutar, Modificaciones a la Ley de Ingresos Estimada, Ley de Ingresos Devengada, Ley de Ingresos Recaudada a continuación se presenta el total del presupuesto de la **Secretaría de Protección Civil. (No Aplica)**
- **Cuentas de Egresos:** Las cuentas presupuestarias de egresos que se utilizan son: Presupuesto de Egresos Aprobado, Modificaciones al Presupuesto de Egresos Aprobado, Presupuesto de Egresos por Ejercer, Presupuesto de Egresos Comprometido, Presupuesto de Egresos Devengado, Presupuesto de Egresos Ejercido y Presupuesto de Egresos Pagado, a continuación se presenta el total del presupuesto de la **Secretaría de Protección Civil.**

CONCEPTO	2021
<b>Cuentas de Orden Presupuestarias</b>	
<b>Cuentas de Ingresos</b>	
Ley de Ingresos Estimada	0.00
Ley de Ingresos por Ejecutar	0.00
Modificaciones a la Ley de Ingresos Estimada	0.00
Ley de Ingresos Devengada	0.00
Ley de Ingresos Recaudada	0.00
<b>Cuentas de Egresos</b>	
Presupuesto de Egresos Aprobado	99,589,492.30
Modificaciones al Presupuesto de Egresos Aprobado	15,932,119.47
Presupuesto de Egresos por Ejercer	624,296.25
Presupuesto de Egresos Comprometido	0.00
Presupuesto de Egresos Devengado	241,693.82
Presupuesto de Egresos Ejercido	0.00
Presupuesto de Egresos Pagado	114,655,621.70

## NOTAS DE GESTIÓN ADMINISTRATIVA

### 1.- Introducción

La **Secretaría de Protección Civil**, es un Organismo centralizado de la Administración Pública Estatal, sectorizado a la Secretaría General de Gobierno, con personalidad jurídica y patrimonios propios, autonomía administrativa, presupuestal, técnica, de gestión, de operación y de ejecución, mismos que atenderá los asuntos de este instrumento, la Ley de Protección Civil del Estado de Chiapas, su Reglamento interior y demás disposiciones aplicables.

### MISIÓN

Proteger la vida, el patrimonio y el medio ambiente ante los riesgos de desastres, a través del manejo integral de riesgos de estos con oportunidad y pertinencia, observando la aplicación de la ley, el respeto a los derechos humanos, la diversidad cultural y la equidad de género, Impulsando el desarrollo sustentable.

### VISIÓN

Ser una institución que promueva y coordine el establecimiento de políticas públicas destinadas a manejo integral de Riesgos de desastres con una alta participación ciudadana y de instancias de los diversos órganos de Gobierno, además de la colaboración científica y de universidades, haciendo uso de los recursos materiales, humanos y tecnológicos necesarios para actuar siempre de manera anticipada, eficiente y oportuna.

### 2.- Panorama Económico y Financiero

La situación económica y financiera de la **Secretaría de Protección Civil** fue aceptable durante el ejercicio; debido a que fueron tomados en cuenta todos los lineamientos y normas emitidos por el Consejo Nacional de Armonización Contable (CONAC), y los recursos ministrados por la Secretaría de Hacienda fueron presupuestados y erogados de manera adecuada tanto presupuestal, contable y financiera.

### **3.- Autorización e Historia**

#### **a) Fecha de creación**

El 12 de Septiembre de 2014 fue creada la **Secretaría de Protección Civil**, mediante decreto No 550 publicado en el Diario oficial No. 136 del viernes 12 de Septiembre de 2014.

#### **b) Principales Cambios en su Estructura**

Con la creación de la **Secretaría de Protección Civil**; también se emitió el reglamento interior de dicha Secretaría; el cual muestra la nueva estructura organizacional y las competencias de cada una de sus áreas administrativas. El reglamento interior, fue publicado el 12 de Septiembre de 2014 en el periódico oficial del Gobierno del Estado N°136, pero la estructura organizacional oficialmente fue autorizada por la Secretaría de Hacienda a partir del 19 de Octubre de 2009, mediante dictamen N° SH/SUBA/DGRH/DO/242/2009, de fecha 19 de Octubre de 2009.

### **4.- Organización y Objeto Social**

#### **a) Objeto Social**

La **Secretaría de Protección Civil**, como objeto principal gestionar y realizar acciones encaminadas a la identificación, análisis y reducción de riesgos de desastres, la promoción al desarrollo de la cultura social de la prevención y autoprotección ciudadana, la administración de emergencias y la recuperación sustentable, así como la educación y capacitación en materia de gestión integral de riesgos de desastres.

#### **b) Principal Actividad**

- Establecer y operar el Sistema de Protección Civil.
- Ejecutar el programa Estatal de Protección Civil.
- Coadyuvar con el Instituto para la Gestión Integral de Protección Civil la Solicitud de representación del Titular del Ejecutivo Estatal, cuando este se encuentre ausente, la corroboración de desastres ante la comisión nacional del agua, así como la emisión de declaratoria de emergencias y de desastres ante la comisión nacional del agua, así como la emisión de declaratoria de emergencias y de desastres ante la Secretaría de Gobernación para el acceso a los fondos federales.
- Elaborar el proyecto del programa operativo anual de la secretaria y presentarlo al consejo Estatal de Protección Civil para su Autorización..
- Identificar y diagnosticar a los riesgos que están expuestas la entidad.
- . Establecer y ejecutar los subprogramas básicos de prevención y auxilio y recuperación de establecimiento.
- Establecer acciones de educación, capacitación y difusión a la comunidad en materia de simulacros, señalización y usos de equipos de seguridad personal para la protección civil.
- Establecer el sistema de comunicación con organismos especializados, que realicen acciones de monitoreo, para vigilar permanentemente la posible ocurrencia de un fenómeno perturbador
- Asesorar a los ayuntamientos que así lo soliciten, en la integración de los sistemas municipales y la elaboración de sus programas.
- Promover el establecimiento de las unidades internas y la elaboración de los programas de Protección Civil en las dependencias, organismos de la administración pública estatal, así como las instituciones y organismos del sector social y privado vigilando su operación.
- Proporcionar información y otorgar asesoría a las empresas, instituciones, organismos y asociaciones privadas y del sector social, para integrar las unidades internas de protección civil.

- Llevar el registro, prestar asesoría y coordinar a los grupos voluntarios.
- Establecer y operar los centros de acopio para recibir y administrar ayuda a la población afectada por un siniestro o desastre.
- Coadyuvar a las acciones de vigilancia, a través de visitas de inspección y verificación de forma indistinta, aplicando las sanciones administrativas correspondientes
- Fomentar prácticas de simulacros
- Impartir la tecnicatura en materia de protección civil.

***c) Ejercicio Fiscal***

2021

***d) Régimen Jurídico***

**Secretaría de Protección Civil;** está registrada ante el Servicio de Administración Tributaria como persona moral con fines no lucrativos, cuya actividad económica es la administración pública estatal en general, y sus obligaciones son las siguientes:

- Infonavit.
- Imss.
- 2% Impuesto Sobre Nómina.
- 2% Impuesto Sobre Nómina a prestadores de servicios

***e) Consideraciones Fiscales del Ente***

**Nombre del Organismo Público,** se ubica dentro de las personas morales a que se refiere el artículo 95 y 102 de la LISR, pero tiene otras obligaciones como:

- Presentar la declaración y pago provisional de retenciones de ISR por Sueldos y Salarios
- INFONAVIT
- IMSS
- 2% Impuesto Sobre Nóminas
- 10% de ISR por Arrendamientos de Inmuebles
- 2% Impuesto Sobre Nóminas a prestadores de servicios

**e) Estructura Organizacional básica**

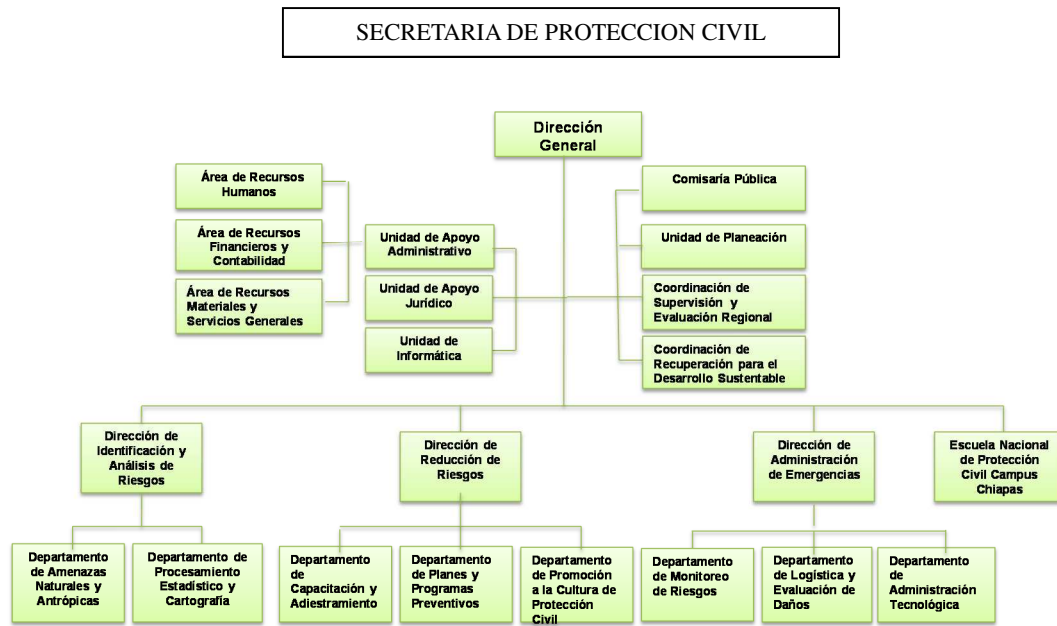

**g) Fideicomisos, Mandatos y Análogos de los cuales es Fideicomitente o Fideicomisario**

(No Aplica)

**5.- Bases de Preparación de los Estados Financieros**

Para llevar a cabo la preparación de los Estados Financieros del presente ejercicio se consideró lo siguiente:

a) Si se ha observado la normatividad emitida por el CONAC y las disposiciones legales aplicables.

Se ha observado en cierta medida la Normatividad emitida por el CONAC y la Ley General de Contabilidad Gubernamental (LGCG), para la emisión de los estados financieros.

b) La normatividad aplicada para el reconocimiento, valuación y revelación de los diferentes rubros de la información financiera, así como las bases de medición utilizadas para la elaboración de los estados financieros; por ejemplo: costo histórico, valor de realización, valor razonable, valor de recuperación o cualquier otro método empleado y los criterios de aplicación de los mismos.

Todas las cuentas que afectan económicamente a la **Secretaría de Protección Civil**, están cuantificados en términos monetarios y se registran al costo histórico. El costo histórico de las operaciones corresponde al monto erogado para su adquisición conforme a la documentación contable original justificativa y comprobatoria.

c) Postulados básicos.

Las bases de preparación de los estados financieros de la **Secretaría de Protección Civil**, aplican los postulados básicos siguientes:

- 1.- Sustancia Económica
- 2.- Entes Públicos
- 3.- Existencia Permanente
- 4.- Revelación Suficiente
- 5.- Importancia Relativa
- 6.- Registro e Integración Presupuestaria
- 7.- Consolidación de la Información Financiera
- 8.- Devengo Contable
- 9.- Valuación
- 10.- Dualidad Económica
- 11.- Consistencia

d) Normatividad supletoria. En caso de emplear varios grupos de normatividades (normatividades supletorias), deberá realizar la justificación razonable correspondiente, su alineación con los PBCG y a las características cualitativas asociadas descritas en el MCCG (documentos publicados en el Diario Oficial de la Federación, agosto 2009). (No Aplica)

e) Para las Entidades que por primera vez estén implementando la base devengado de acuerdo a la Ley de Contabilidad; deberán considerar políticas de reconocimientos, plan de implementación, presentar los últimos estados financieros con la Normatividad anteriormente utilizada. (No Aplica)

#### **6.- Políticas de Contabilidad Significativas**

(No Aplica)

#### **7.- Posición en Moneda Extranjera y Protección por Riesgo Cambiario**

(No Aplica)

#### **8.- Reporte Analítico del Activo**

El estado analítico del activo, muestra la variación entre el saldo final y el saldo inicial del periodo. Al 31 de diciembre de 2021, se reporta una variación negativa de \$ 14,128,326.54, el cual es menor en comparación al ejercicio 2020.

La variación negativa que presenta el activo, se integra de la siguiente manera:

- a) La variación positiva por \$ 5,960,824.17, del rubro efectivo y equivalentes se debe principalmente a los movimientos del periodo de las cuentas bancarias de las cuentas de la secretaria y los gastos realizados sin suficiencia presupuestal en relación a las ministraciones.
- b) La variación positiva por \$145,833.08 del rubro Bienes Muebles se debe principalmente a los movimientos del periodo del Mobiliario y Equipo Educacional y Recreativo
- c) La variación negativa por \$ 8,214,155.27 del rubro otros activos diferidos se debe a los gastos realizados sin suficiencia presupuestal por pago de sueldos, compra de papelería y útiles de oficina, pago por prestación de servicios

CONCEPTO	SALDO INICIAL	CARGOS DEL PERIODO	ABONOS DEL PERIODO	SALDO FINAL	VARIACIÓN DEL PERIODO
<b>ACTIVO</b>	<b>183,707,823.11</b>	<b>281,897,650.95</b>	<b>296,025,977.49</b>	<b>169,579,496.57</b>	<b>(14,128,326.54)</b>
<b>Activo Circulante</b>	<b>6,045,395.80</b>	<b>228,235,856.74</b>	<b>234,196,680.91</b>	<b>84,571.63</b>	<b>(5,960,824.17)</b>
Efectivo y Equivalentes	6,045,395.80	226,015,318.69	231,976,142.86	84,571.63	(5,960,824.17)
Derechos a Recibir Efectivo o Equivalentes	0.00	2,220,538.05	2,220,538.05	0.00	0.00
<b>Activo No Circulante</b>	<b>177,662,427.31</b>	<b>53,661,794.21</b>	<b>61,829,296.58</b>	<b>169,494,924.94</b>	<b>(8,167,502.37)</b>
Bienes Muebles	169,055,083.44	246,999.72	101,166.64	169,200,916.52	145,833.08
Depreciación, Deterioro y Amortización Acumulada de Bienes	(396,720.72)	0.00	99,180.18	(495,900.90)	0.00
Activos Diferidos	9,004,064.59	53,414,794.49	61,628,949.76	789,909.32	(8,214,155.27)

**9.- Fideicomisos, Mandatos y Análogos**

(No Aplica)

**10.- Reporte de la Recaudación**

(No Aplica)

**11.- Información sobre la Deuda y el Reporte Analítico de la Deuda**

(No Aplica)

**12.- Calificaciones Otorgadas**

(No Aplica)

**13.- Proceso de Mejora**

**a) Principales Políticas de Control Interno**

- **Manual de Procedimientos:** Nos indica los procedimientos que debemos seguir de forma ordenada en el desarrollo de las actividades; evitando duplicidad de esfuerzos.
- **Ley General de Contabilidad Gubernamental (LGCG):** Nos establece los criterios generales que rigen la contabilidad gubernamental y la emisión de información financiera, incluyendo la presupuestaria y programática en forma razonable y transparente.
- **Normatividad Contable:** Tiene por objeto efectuar el registro contable de los recursos públicos y la preparación de informes financieros de forma armonizada, que dan transparencia para la interpretación, evaluación, fiscalización y entrega de informes; regulando las operaciones contables.
- **Normas Presupuestarias:** Nos indica cómo se ejecuta el gasto público, administrándolo con eficiencia, eficacia, economía, transparencia y honradez, para rendir cuentas de los recursos públicos, así mismo contribuir a fortalecer la armonización presupuestaria y contable.

***b) Medidas de Desempeño Financiero, Metas y Alcance***

1.- Se continúa trabajando en el cambio trascendental que es el proceso de armonización contable para atender en tiempo y forma el nuevo esquema de la contabilidad gubernamental, y generando así los beneficios en materia de información financiera, transparencia y rendición de cuentas.

**14.- Información por Segmentos**

(No Aplica)

**15.- Eventos Posteriores al Cierre**

(No Aplica)

**16.- Partes Relacionadas**

“No existen partes relacionadas que pudieran ejercer influencia significativa sobre la toma de decisiones financieras y operativas”

**17.- Responsabilidad sobre la Presentación Razonable de la Información Contable**

“Bajo protesta de decir verdad declaramos que los Estados Financieros y sus Notas, son razonablemente correctos y son responsabilidad del emisor”



RUBRO DE INGRESOS	INGRESO					DIFERENCIA
	ESTIMADO	AMPLIACIONES Y REDUCCIONES	MODIFICADO	DEVENGADO	RECAUDADO	(RECAUDADO - ESTIMADO)
Impuestos	0.00	0.00	0.00	0.00	0.00	0.00
Cuotas y Aportaciones de Seguridad Social	0.00	0.00	0.00	0.00	0.00	0.00
Contribuciones de Mejoras	0.00	0.00	0.00	0.00	0.00	0.00
Derechos	0.00	0.00	0.00	0.00	0.00	0.00
Productos	0.00	0.00	0.00	0.00	0.00	0.00
Aprovechamientos	0.00	0.00	0.00	0.00	0.00	0.00
Ingresos por Venta de Bienes, Prestación de Servicios y Otros Ingresos	0.00	0.00	0.00	0.00	0.00	0.00
Participaciones, Aportaciones, Convenios, Incentivos Derivados de la Colaboración Fiscal y Fondos Distintos de Aportaciones	0.00	0.00	0.00	0.00	0.00	0.00
Transferencias, Asignaciones, Subsidios y Subvenciones, y Pensiones y Jubilaciones	0.00	0.00	0.00	0.00	0.00	0.00
Ingresos Derivados de Financiamientos	0.00	0.00	0.00	0.00	0.00	0.00
<b>Total</b>	<b>0.00</b>	<b>0.00</b>	<b>0.00</b>	<b>0.00</b>	<b>0.00</b>	<b>0.00</b>
					Ingresos Excedentes	0.00

RUBRO DE INGRESOS	INGRESO					DIFERENCIA
	ESTIMADO	AMPLIACIONES Y REDUCCIONES	MODIFICADO	DEVENGADO	RECAUDADO	(RECAUDADO - ESTIMADO)
<b>Ingresos del Poder Ejecutivo Federal o Estatal y de los Municipios</b>	<b>0.00</b>	<b>0.00</b>	<b>0.00</b>	<b>0.00</b>	<b>0.00</b>	<b>0.00</b>
Impuestos	0.00	0.00	0.00	0.00	0.00	0.00
Cuotas y Aportaciones de Seguridad Social	0.00	0.00	0.00	0.00	0.00	0.00
Contribuciones de Mejoras	0.00	0.00	0.00	0.00	0.00	0.00
Derechos	0.00	0.00	0.00	0.00	0.00	0.00
Productos	0.00	0.00	0.00	0.00	0.00	0.00
Aprovechamientos	0.00	0.00	0.00	0.00	0.00	0.00
Participaciones, Aportaciones, Convenios, Incentivos Derivados de la Colaboración Fiscal y Fondos Distintos de Aportaciones	0.00	0.00	0.00	0.00	0.00	0.00
Transferencias, Asignaciones, Subsidios y Subvenciones, y Pensiones y Jubilaciones	0.00	0.00	0.00	0.00	0.00	0.00
<b>Ingresos de los Entes públicos de los Poderes Legislativo y Judicial, de los Órganos Autónomos y del Sector Paraestatal o Paramunicipal, así como de las Empresas Productivas del Estado</b>	<b>0.00</b>	<b>0.00</b>	<b>0.00</b>	<b>0.00</b>	<b>0.00</b>	<b>0.00</b>
Cuotas y Aportaciones de Seguridad Social	0.00	0.00	0.00	0.00	0.00	0.00
Productos	0.00	0.00	0.00	0.00	0.00	0.00
Ingresos por Venta de Bienes, Prestación de Servicios y Otros Ingresos	0.00	0.00	0.00	0.00	0.00	0.00
Transferencias, Asignaciones, Subsidios y Subvenciones, y Pensiones y Jubilaciones	0.00	0.00	0.00	0.00	0.00	0.00
<b>Ingresos Derivados de Financiamiento</b>	<b>0.00</b>	<b>0.00</b>	<b>0.00</b>	<b>0.00</b>	<b>0.00</b>	<b>0.00</b>
Ingresos Derivados de Financiamientos	0.00	0.00	0.00	0.00	0.00	0.00
<b>Total</b>	<b>0.00</b>	<b>0.00</b>	<b>0.00</b>	<b>0.00</b>	<b>0.00</b>	<b>0.00</b>
					Ingresos Excedentes	0.00

**NO APLICA**

ESTADO ANALÍTICO DEL EJERCICIO DEL PRESUPUESTO DE EGRESOS CLASIFICACIÓN POR OBJETO DEL GASTO  
(CAPITULOS Y CONCEPTOS)  
DEL 1 DE ENERO AL 31 DE DICIEMBRE DE 2021

(Pesos)

RPA-1

CAPG	CG	DESCRIPCIÓN	PRESUPUESTO DE EGRESOS					SUB EJERCICIO
			APROBADO	AMPLIACIONES - REDUCCIONES	MODIFICADO	DEVENGADO	PAGADO	
<b>1000</b>		<b>Servicios Personales.</b>	<b>21,092,088.66</b>	<b>5,479,880.59</b>	<b>26,571,969.25</b>	<b>26,427,963.98</b>	<b>26,340,233.29</b>	<b>144,005.27</b>
	1100	Remuneraciones al Personal de Carácter Permanente.	6,872,476.92	2,346,736.71	9,219,213.63	9,219,213.63	9,219,213.63	0.00
	1300	Remuneraciones Adicionales y Especiales.	12,003,776.92	2,261,750.52	14,265,527.44	14,141,552.67	14,141,552.67	123,974.77
	1400	Seguridad Social.	537,297.17	651,776.50	1,189,073.67	1,182,243.17	1,094,512.48	6,830.50
	1500	Otras Prestaciones Sociales y Económicas.	1,064,016.00	263,922.50	1,327,938.50	1,320,283.50	1,320,283.50	7,655.00
	1600	Previsiones.	262,921.65	-262,921.65	0.00	0.00	0.00	0.00
	1700	Pago de Estímulos a Servidores Públicos.	351,600.00	218,616.01	570,216.01	564,671.01	564,671.01	5,545.00
<b>2000</b>		<b>Materiales y Suministros.</b>	<b>10,631,990.94</b>	<b>7,261,146.18</b>	<b>17,893,137.12</b>	<b>17,718,010.38</b>	<b>17,718,010.38</b>	<b>175,126.74</b>
	2100	Materiales de Administración, Emisión de Documentos y Artículos Oficiales.	896,735.89	176,547.75	1,073,283.64	977,623.02	977,623.02	95,660.62
	2200	Alimentos y Utensilios.	7,379.41	347,808.08	355,187.49	354,789.94	354,789.94	397.55
	2300	Materias Primas y Materiales de Producción y Comercialización	727.82	11,885.43	12,613.25	12,552.60	12,552.60	60.65
	2400	Materiales y Artículos de Construcción y de Reparación.	32,101.57	522,002.84	554,104.41	529,953.98	529,953.98	24,150.43
	2500	Productos Químicos, Farmacéuticos y de Laboratorio.	0.00	325,989.34	325,989.34	323,637.55	323,637.55	2,351.79
	2600	Combustibles, Lubricantes y Aditivos.	6,897,549.43	1,989,473.95	8,887,023.38	8,870,356.71	8,870,356.71	16,666.67
	2700	Vestuario, Blancos, Prendas de Protección y Artículos Deportivos.	5,602.56	421,665.59	427,268.15	427,268.15	427,268.15	0.00
	2900	Herramientas, Refacciones y Accesorios Menores.	2,791,894.26	3,465,773.20	6,257,667.46	6,221,828.43	6,221,828.43	35,839.03
<b>3000</b>		<b>Servicios Generales.</b>	<b>22,274,432.70</b>	<b>47,593,588.37</b>	<b>69,868,021.07</b>	<b>69,562,857.11</b>	<b>69,408,893.98</b>	<b>305,163.96</b>
	3100	Servicios Básicos.	1,051,117.43	121,716.76	1,172,834.19	1,157,541.62	1,157,541.62	15,292.57
	3200	Servicios de Arrendamiento.	60,898.34	1,051,476.99	1,112,375.33	1,087,446.28	1,087,446.28	24,929.05
	3300	Servicios Profesionales, Científicos, Técnicos y Otros Servicios.	3,584,652.77	1,385,012.36	4,969,665.13	4,965,892.56	4,965,892.56	3,772.57
	3400	Servicios Financieros, Bancarios y Comerciales.	4,375,889.45	1,558,020.25	5,933,909.70	5,933,909.70	5,933,909.70	0.00
	3500	Servicios de Instalación, Reparación, Mantenimiento y Conservación.	10,113,720.15	-3,151,728.40	6,961,991.75	6,929,092.69	6,929,092.69	32,899.06
	3600	Servicios de Comunicación Social y Publicidad.	5,800.00	-5,316.67	483.33	0.00	0.00	483.33
	3700	Servicios de Traslado y Viáticos.	2,238,072.19	297,592.74	2,535,664.93	2,316,088.21	2,316,088.21	219,576.72
	3800	Servicios Oficiales.	45,325.35	46,008,885.75	46,054,211.10	46,052,934.44	46,052,934.44	1,276.66
	3900	Otros Servicios Generales.	798,957.02	327,928.59	1,126,885.61	1,119,951.61	965,988.48	6,934.00



**GOBIERNO DEL ESTADO DE CHIAPAS**  
**RAMO O DEPENDENCIA: Secretaría de Protección Civil**

**ESTADO ANALÍTICO DEL EJERCICIO DEL PRESUPUESTO DE EGRESOS CLASIFICACIÓN POR OBJETO DEL GASTO**  
**(CAPITULOS Y CONCEPTOS)**  
**DEL 1 DE ENERO AL 31 DE DICIEMBRE DE 2021**

(Pesos)

RPA-1

CAPG	CG	DESCRIPCIÓN	PRESUPUESTO DE EGRESOS					SUB EJERCICIO
			APROBADO	AMPLIACIONES - REDUCCIONES	MODIFICADO	DEVENGADO	PAGADO	
<b>4000</b>		<b>Transferencias, Asignaciones, Subsidios y Otras Ayudas.</b>	<b>0.00</b>	<b>641,484.33</b>	<b>641,484.33</b>	<b>641,484.33</b>	<b>641,484.33</b>	<b>0.00</b>
	4300	Subsidios y Subvenciones.	0.00	641,484.33	641,484.33	641,484.33	641,484.33	0.00
<b>5000</b>		<b>Bienes Muebles, Inmuebles e Intangibles.</b>	<b>0.00</b>	<b>247,000.00</b>	<b>247,000.00</b>	<b>246,999.72</b>	<b>246,999.72</b>	<b>0.28</b>
	5100	Mobiliario y Equipo de Administración.	0.00	141,000.00	141,000.00	140,999.72	140,999.72	0.28
	5200	Mobiliario y Equipo Educativo y Recreativo.	0.00	106,000.00	106,000.00	106,000.00	106,000.00	0.00
<b>7000</b>		<b>Inversiones Financieras y Otras Provisiones.</b>	<b>45,590,980.00</b>	<b>-45,590,980.00</b>	<b>0.00</b>	<b>0.00</b>	<b>0.00</b>	<b>0.00</b>
	7900	Provisiones para Contingencias y Otras Erogaciones Especiales.	45,590,980.00	-45,590,980.00	0.00	0.00	0.00	0.00
<b>9000</b>		<b>Deuda Pública.</b>	<b>0.00</b>	<b>300,000.00</b>	<b>300,000.00</b>	<b>300,000.00</b>	<b>300,000.00</b>	<b>0.00</b>
	9900	Adeudos de Ejercicios Fiscales Anteriores (ADEFAS).	0.00	300,000.00	300,000.00	300,000.00	300,000.00	0.00
<b>TOTAL DEL GASTO:</b>			<b>99,589,492.30</b>	<b>15,932,119.47</b>	<b>115,521,611.77</b>	<b>114,897,315.52</b>	<b>114,655,621.70</b>	<b>624,296.25</b>



GOBIERNO DEL ESTADO DE CHIAPAS  
RAMO O DEPENDENCIA: Secretaría de Protección Civil

ESTADO ANALÍTICO DEL EJERCICIO DEL PRESUPUESTO DE EGRESOS CLASIFICACIÓN ECONÓMICA POR TIPO  
DE GASTO  
DEL 1 DE ENERO AL 31 DE DICIEMBRE DE 2021

(Pesos)

RPA-2

CONCEPTO	PRESUPUESTO DE EGRESOS					SUBEJERCICIO
	APROBADO	AMPLIACIONES - REDUCCIONES	MODIFICADO	DEVENGADO	PAGADO	
<b>GASTO CORRIENTE</b>	99,589,492.30	15,685,119.47	115,274,611.77	114,650,315.80	114,408,621.98	624,295.97
<b>GASTO DE CAPITAL</b>	0.00	247,000.00	247,000.00	246,999.72	246,999.72	0.28
<b>AMORTIZACIÓN DE LA DEUDA Y DISMINUCIÓN DE PASIVOS</b>	0.00	0.00	0.00	0.00	0.00	0.00
<b>PENSIONES Y JUBILACIONES</b>	0.00	0.00	0.00	0.00	0.00	0.00
<b>PARTICIPACIONES</b>	0.00	0.00	0.00	0.00	0.00	0.00
<b>TOTAL DEL GASTO:</b>	<b>99,589,492.30</b>	<b>15,932,119.47</b>	<b>115,521,611.77</b>	<b>114,897,315.52</b>	<b>114,655,621.70</b>	<b>624,296.25</b>



GOBIERNO CONSTITUCIONAL DEL ESTADO DE CHIAPAS  
RAMO O DEPENDENCIA: Secretaría de Protección Civil  
ESTADO ANALÍTICO DEL EJERCICIO DEL PRESUPUESTO DE EGRESOS EN CLASIFICACIÓN  
ADMINISTRATIVA/ORGANISMO  
DEL 1 DE ENERO AL 31 DE DICIEMBRE DE 2021

(Pesos)

RPA-3

CONCEPTO	PRESUPUESTO DE EGRESOS					SUBEJERCICIO
	APROBADO	AMPLIACIONES - REDUCCIONES	MODIFICADO	DEVENGADO	PAGADO	
<b>TOTAL</b>	<b>99,589,492.30</b>	<b>15,932,119.47</b>	<b>115,521,611.77</b>	<b>114,897,315.52</b>	<b>114,655,621.70</b>	<b>624,296.25</b>
<b>PODER EJECUTIVO</b>	<b>99,589,492.30</b>	<b>15,932,119.47</b>	<b>115,521,611.77</b>	<b>114,897,315.52</b>	<b>114,655,621.70</b>	<b>624,296.25</b>
Secretaría de Protección Civil	99,589,492.30	15,932,119.47	115,521,611.77	114,897,315.52	114,655,621.70	624,296.25





GOBIERNO CONSTITUCIONAL DEL ESTADO DE CHIAPAS  
RAMO O DEPENDENCIA: Secretaría de Protección Civil  
ESTADO ANALÍTICO DEL EJERCICIO DEL PRESUPUESTO DE EGRESOS EN CLASIFICACIÓN  
ADMINISTRATIVA/ENTIDADES  
DEL 1 DE ENERO AL 31 DE DICIEMBRE DE 2021

(Pesos)

RPA-5

CONCEPTO	PRESUPUESTO DE EGRESOS					SUBEJERCICIO
	APROBADO	AMPLIACIONES - REDUCCIONES	MODIFICADO	DEVENGADO	PAGADO	
ENTIDADES PARAESTATALES Y FIDEICOMISOS NO EMPRESARIALES Y NO FINANCIEROS	NO APLICA					
INSTITUCIONES PÚBLICAS DE SEGURIDAD SOCIAL	NO APLICA					
ENTIDADES PARAESTATALES EMPRESARIALES NO FINANCIERAS CON PARTICIPACION ESTATAL MAYORITARIA	NO APLICA					



Gobierno del Estado de Chiapas  
Ramo o Dependencia: Secretaría de Protección Civil

Estado Analítico del Ejercicio del Presupuesto de Egresos Clasificación Funcional (Finalidad y Función)  
del 1 de Enero al 31 de Diciembre de 2021

(Pesos)

RPA-6

FI	FU	CONCEPTO	EGRESOS					SUB EJERCICIO
			APROBADO	AMPLIACIONES - REDUCCIONES	MODIFICADO	DEVENGADO	PAGADO	
1		<b>Gobierno</b>	<b>99,589,492.30</b>	<b>15,632,119.47</b>	<b>115,221,611.77</b>	<b>114,597,315.52</b>	<b>114,355,621.70</b>	<b>624,296.25</b>
	1.7	Asuntos de Orden Público y de Seguridad Interior	99,589,492.30	15,632,119.47	115,221,611.77	114,597,315.52	114,355,621.70	624,296.25
4		<b>Otras no Clasificadas en Funciones Anteriores</b>	<b>0.00</b>	<b>300,000.00</b>	<b>300,000.00</b>	<b>300,000.00</b>	<b>300,000.00</b>	<b>0.00</b>
	4.4	ADEFAS	0.00	300,000.00	300,000.00	300,000.00	300,000.00	0.00
<b>TOTAL DEL GASTO:</b>			<b>99,589,492.30</b>	<b>15,932,119.47</b>	<b>115,521,611.77</b>	<b>114,897,315.52</b>	<b>114,655,621.70</b>	<b>624,296.25</b>



**GOBIERNO CONSTITUCIONAL DEL ESTADO DE CHIAPAS**  
**SECRETARÍA DE PROTECCIÓN CIVIL**

**SISTEMA CONTABLE 2021**  
**ENDEUDAMIENTO NETO**  
**DEL 1o. DE ENERO AL 31 DE DICIEMBRE DE 2021**

Fecha:

Página 1 de 1  
21/02/2022

IDENTIFICACIÓN DE CRÉDITO O INSTRUMENTO	CONTRATACIÓN/ COLOCACIÓN	AMORTIZACIÓN	ENDEUDAMIENTO NETO
CRÉDITOS BANCARIOS			

TOTAL CRÉDITOS BANCARIOS

OTROS INSTRUMENTOS DE DEUDA

**NO APLICA**

TOTAL OTROS INSTRUMENTOS DE DEUDA

TOTAL

**GOBIERNO CONSTITUCIONAL DEL ESTADO DE CHIAPAS**  
**SECRETARÍA DE PROTECCIÓN CIVIL**

**SISTEMA CONTABLE 2021**  
**INTERESES DE LA DEUDA**  
**DEL 1o. DE ENERO AL 31 DE DICIEMBRE DE 2021**

Fecha:

Página 1 de 1  
21/02/2022

IDENTIFICACIÓN DE CRÉDITO O INSTRUMENTO	DEVENGADO	PAGADO
CRÉDITOS BANCARIOS		

TOTAL DE INTERESES DE CRÉDITOS BANCARIOS

OTROS INSTRUMENTOS DE DEUDA
-----------------------------

TOTAL DE INTERESES DE OTROS INSTRUMENTOS DE DEUDA

TOTAL

**NO APLICA**



**GOBIERNO DEL ESTADO DE CHIAPAS**  
**RAMO O DEPENDENCIA: Secretaría de Protección Civil**  
**GASTO POR CATEGORÍA PROGRAMÁTICA**  
**DEL 1 DE ENERO AL 31 DE DICIEMBRE DE 2021**  
**(Pesos)**

RPA-7

CONCEPTO	PRESUPUESTO DE EGRESOS					SUBEJERCICIO
	APROBADO	AMPLIACIONES - REDUCCIONES	MODIFICADO	DEVENGADO	PAGADO	
<b>Programas</b>	<b>99,589,492.30</b>	<b>15,632,119.47</b>	<b>115,221,611.77</b>	<b>114,597,315.52</b>	<b>114,355,621.70</b>	<b>624,296.25</b>
<b>Subsidios: Sector Social y Privado o Entidades Federativas y Municipios</b>	<b>0.00</b>	<b>0.00</b>	<b>0.00</b>	<b>0.00</b>	<b>0.00</b>	<b>0.00</b>
Otros Subsidios	0.00	0.00	0.00	0.00	0.00	0.00
Sujetos a Reglas de Operación	0.00	0.00	0.00	0.00	0.00	0.00
<b>Desempeño de las Funciones</b>	<b>0.00</b>	<b>0.00</b>	<b>0.00</b>	<b>0.00</b>	<b>0.00</b>	<b>0.00</b>
Específicos	0.00	0.00	0.00	0.00	0.00	0.00
Funciones de las Fuerzas Armadas (Únicamente Gobierno Federal)	0.00	0.00	0.00	0.00	0.00	0.00
Planeación, seguimiento y evaluación de políticas públicas	0.00	0.00	0.00	0.00	0.00	0.00
Prestación de Servicios Públicos	0.00	0.00	0.00	0.00	0.00	0.00
Promoción y fomento	0.00	0.00	0.00	0.00	0.00	0.00
Provisión de Bienes Públicos	0.00	0.00	0.00	0.00	0.00	0.00
Proyectos de inversión	0.00	0.00	0.00	0.00	0.00	0.00
Regulación y supervisión	0.00	0.00	0.00	0.00	0.00	0.00
<b>Administrativos y de Apoyo</b>	<b>0.00</b>	<b>0.00</b>	<b>0.00</b>	<b>0.00</b>	<b>0.00</b>	<b>0.00</b>
Apoyo a la función pública y al mejoramiento de la gestión	0.00	0.00	0.00	0.00	0.00	0.00
Apoyo al proceso presupuestario y para mejorar la eficiencia institucional	0.00	0.00	0.00	0.00	0.00	0.00
Operaciones ajenas	0.00	0.00	0.00	0.00	0.00	0.00
<b>Compromisos</b>	<b>99,589,492.30</b>	<b>15,632,119.47</b>	<b>115,221,611.77</b>	<b>114,597,315.52</b>	<b>114,355,621.70</b>	<b>624,296.25</b>
Desastres Naturales	99,589,492.30	15,632,119.47	115,221,611.77	114,597,315.52	114,355,621.70	624,296.25
Obligaciones de cumplimiento de resolución jurisdiccional	0.00	0.00	0.00	0.00	0.00	0.00
<b>Obligaciones</b>	<b>0.00</b>	<b>0.00</b>	<b>0.00</b>	<b>0.00</b>	<b>0.00</b>	<b>0.00</b>
Aportaciones a fondos de estabilización	0.00	0.00	0.00	0.00	0.00	0.00
Aportaciones a fondos de inversión y reestructura de pensiones	0.00	0.00	0.00	0.00	0.00	0.00
Aportaciones a la seguridad social	0.00	0.00	0.00	0.00	0.00	0.00
Pensiones y jubilaciones	0.00	0.00	0.00	0.00	0.00	0.00
<b>Programas de Gasto Federalizado (Gobierno Federal)</b>	<b>0.00</b>	<b>0.00</b>	<b>0.00</b>	<b>0.00</b>	<b>0.00</b>	<b>0.00</b>
Gasto Federalizado	0.00	0.00	0.00	0.00	0.00	0.00
<b>Participaciones a entidades federativas y municipios</b>	<b>0.00</b>	<b>0.00</b>	<b>0.00</b>	<b>0.00</b>	<b>0.00</b>	<b>0.00</b>
	0.00	0.00	0.00	0.00	0.00	0.00
<b>Costo financiero, deuda o apoyos a deudores y ahorradores de la banca</b>	<b>0.00</b>	<b>0.00</b>	<b>0.00</b>	<b>0.00</b>	<b>0.00</b>	<b>0.00</b>
	0.00	0.00	0.00	0.00	0.00	0.00
<b>Adeudos de ejercicios fiscales anteriores</b>	<b>0.00</b>	<b>300,000.00</b>	<b>300,000.00</b>	<b>300,000.00</b>	<b>300,000.00</b>	<b>0.00</b>
	0.00	300,000.00	300,000.00	300,000.00	300,000.00	0.00
<b>TOTAL DEL GASTO:</b>	<b>99,589,492.30</b>	<b>15,932,119.47</b>	<b>115,521,611.77</b>	<b>114,897,315.52</b>	<b>114,655,621.70</b>	<b>624,296.25</b>



GOBIERNO CONSTITUCIONAL DEL ESTADO DE CHIAPAS  
SECRETARÍA DE PROTECCIÓN CIVIL

PROGRAMAS Y PROYECTOS DE INVERSIÓN  
DEL 1 DE ENERO AL 31 DE DICIEMBRE DEL 2021

PP	PROGRAMA PRESUPUESTARIO / PROYECTO ESTRATÉGICO	MUNICIPIO / COBERTURA	PRESUPUESTO DE EGRESOS				AVANCE % DEVENGADO/ MODIFICADO
			APROBADO	MODIFICADO	DEVENGADO	PAGADO	

**NO APLICA**

---

## INDICADORES DE RESULTADOS

Organismo Público: Secretaría de Protección Civil

Página 1 de 1

SUBFUNCIÓN / TIPO DE PROYECTO	UNIDAD DE MEDIDA	METAS				PRESUPUESTO APROBADO (PESOS)	PRESUPUESTO MODIFICADO (PESOS)	PRESUPUESTO DEVENGADO (PESOS)	BENEFICIARIOS				
		PROGRAM. ANUAL	MODIF. ANUAL	ALCANZ. AL PERIODO	% CUMPLIM./MODIF.				MUNICIPIO	LOCALIDAD	MUJER	HOMBRE	PERSONA
<b>ASUNTOS DE ORDEN PÚBLICO Y DE SEGURIDAD INTERIOR</b>													
<b>PROTECCIÓN CIVIL</b>						<b>99 589 492.30</b>	<b>115 221 611.77</b>	<b>114 597 315.52</b>					
<b>PROYECTOS INSTITUCIONALES:</b>													
<b>OFICINA DEL C. SECRETARIO</b>													
Reuniones del Grupo Estratégico	Reunión	52.00	52.00	52.00	100.00	51 949 358.21	66 999 310.03	66 646 098.49	Cobertura Estatal	Cobertura Estatal	2 969 590	2 842 785	5 812 375
Evaluación y seguimiento de resultados sobre los indicadores del programa Estatal de protección Civil	Reunión	4.00	4.00	4.00	100.00								
Auditorías del Sistema de Gestión de Calidad ISO:9001:2015	Proceso	64.00	64.00	64.00	100.00								
<b>COORDINACIÓN DE SERVICIOS AEREOS</b>													
Supervisar la atención y labores de las aeronaves	Porcentaje	100.00	100.00	100.00	100.00	1 066 996.25	1 037 624.03	1 037 429.87	Cobertura Estatal	Cobertura Estatal	14	54	68
<b>DIRECCIÓN DE RESCATE AÉREO HALCONES DE CHIAPAS</b>													
Mantenimiento correctivo y preventivo de las aeronaves del Gobierno del Estado	Mantenimiento	27.00	27.00	27.00	100.00	44 111 957.10	43 467 230.23	43 203 590.61	Cobertura Estatal	Cobertura Estatal	2 969 590	2 842 785	5 812 375
<b>DIRECCIÓN DE FORMACIÓN TÉCNICO-AERONÁUTICA</b>													
Alumnos del centro de formación aérea	Porcentaje	100.00	100.00	100.00	100.00	2 461 180.74	3 717 447.48	3 710 196.55	Cobertura Estatal	Cobertura Estatal	5	16	21
<b>ADEUDOS DE EJERCICIOS FISCALES ANTERIORES</b>													
<b>ADEUDOS DE EJERCICIOS FISCALES ANTERIORES</b>						<b>0.00</b>	<b>300 000.00</b>	<b>300 000.00</b>					
<b>PROYECTOS INSTITUCIONALES:</b>													
<b>ORDEN SOCIAL Y CULTURAL</b>													
Pago	Pago	1.00	1.00	1.00	100.00	0.00	300 000.00	300 000.00	Cobertura Estatal	Cobertura Estatal	5	16	21

**GOBIERNO CONSTITUCIONAL DEL ESTADO DE CHIAPAS**
**SECRETARÍA DE HACIENDA  
 PRESUPUESTO DE EGRESOS 2021**
**AVANCE DE CUMPLIMIENTO DE INDICADORES ESTRATÉGICOS  
 ENERO - DICIEMBRE**
**Organismo Público:** 2.1.1.1.1.400 Secretaría de Protección Civil

Misión				
Proteger la vida, el patrimonio y el medio ambiente ante los Riesgos de desastres, a través del Manejo Integral de estos con oportunidad y pertinencia, observando la aplicación de la ley, el respeto a los derechos humanos, la diversidad cultural y la equidad de género, impulsando el desarrollo sustentable.				

Visión				
Ser una institución que promueva y coordine el establecimiento de políticas públicas y acciones destinadas al manejo integral de riesgos de desastres con una alta participación ciudadana y de instancias de los diversos ordenes de gobierno, además de la colaboración científica y de universidades, haciendo uso de los recursos materiales, humanos y tecnológicos necesarios para actuar siempre de manera anticipada, eficiente y oportuna.				

COMPORTAMIENTO DEL EJERCICIO DEL GASTO					Aprobado (A)	Modificado (B)	Devengado (C)	% Devengado C/B
Concepto								
Fin	F	SF	SSF	Descripción				
<b>TOTALES</b>					<b>99,589,492.30</b>	<b>115,521,611.77</b>	<b>114,897,315.52</b>	<b>99.46</b>
1				Gobierno	99,589,492.30	115,221,611.77	114,597,315.52	99.46
	7			Asuntos de Orden Público y de Seguridad Interior	99,589,492.30	115,221,611.77	114,597,315.52	99.46
		2		Protección Civil	99,589,492.30	115,221,611.77	114,597,315.52	99.46
			1	Protección Civil	99,589,492.30	115,221,611.77	114,597,315.52	99.46
4				Otras no Clasificadas en Funciones Anteriores	0.00	300,000.00	300,000.00	100.00
	4			Adeudos de Ejercicios Fiscales Anteriores	0.00	300,000.00	300,000.00	100.00
		1		Adeudos de Ejercicios Fiscales Anteriores	0.00	300,000.00	300,000.00	100.00
			1	Adeudos de ejercicios fiscales anteriores	0.00	300,000.00	300,000.00	100.00

Objetivos de Desarrollo Sostenible	
Clave	Descripción
09	Construir infraestructuras resilientes, promover la industrialización inclusiva y sostenible y fomentar la innovación.
11	Lograr que las ciudades y los asentamientos humanos sean inclusivos, seguros, resilientes y sostenibles.
13	Adoptar medidas urgentes para combatir el cambio climático y sus efectos.

Metas de los Objetivos de Desarrollo Sostenible		
ODS	No. Meta	Descripción
11		Lograr que las ciudades y los asentamientos humanos sean inclusivos, seguros, resilientes y sostenibles.
	03	De aquí a 2030, aumentar la urbanización inclusiva y sostenible y la capacidad para la planificación y la gestión participativas, integradas y sostenibles de los asentamientos humanos en todos los países
	04	Redoblar los esfuerzos para proteger y salvaguardar el patrimonio cultural y natural del mundo
	06	De aquí a 2030, reducir el impacto ambiental negativo per cápita de las ciudades, incluso prestando especial atención a la calidad del aire y la gestión de los desechos municipales y de otro tipo

**GOBIERNO CONSTITUCIONAL DEL ESTADO DE CHIAPAS**  
**SECRETARÍA DE HACIENDA**  
**PRESUPUESTO DE EGRESOS 2021**

**AVANCE DE CUMPLIMIENTO DE INDICADORES ESTRATÉGICOS**  
**ENERO - DICIEMBRE**

**Organismo Público:** 2.1.1.1.1.400 Secretaría de Protección Civil

Objetivos del Plan Nacional		
Eje	Objetivo	Descripción
1	09	Justicia y Estado de Derecho. Construir un país más resiliente, sostenible y seguro.

Objetivos del Plan Estatal				
Eje	Tema	Pol. Púb.	Objetivo	Descripción
1	1	02	01	Gobierno Eficaz y Honesto. Política y gobierno. Resiliencia y gestión de riesgos. Fomentar la resiliencia ante los riesgos de desastres, para lograr un desarrollo sostenible.

Estrategias del Plan Estatal		
Clave Alineación PED	No. Est.	Descripción
110201	02	Fortalecer la reducción de los riesgos en las escuelas, con una visión en la gestión integral de riesgos y resiliencia, así como en las comunidades, municipios y en las instituciones gubernamentales.
	04	Fortalecer la prevención, mitigación, respuesta, recuperación y reconstrucción en casos de desastres con enfoque de resiliencia.

Programa Sectorial		
Programa	Clave Alineación	Descripción
A	109110201	Política y Gobierno.

Objetivos Estratégicos		
No. Obj.	Clave Alineación	Descripción
1	109110201A	Consolidar el manejo integral de riesgos de desastres en Chiapas, con énfasis en la prevención.

**GOBIERNO CONSTITUCIONAL DEL ESTADO DE CHIAPAS**
**SECRETARÍA DE HACIENDA  
 PRESUPUESTO DE EGRESOS 2021**
**AVANCE DE CUMPLIMIENTO DE INDICADORES ESTRATÉGICOS  
 ENERO - DICIEMBRE**
**Organismo Público:** 2.1.1.1.1.400 Secretaría de Protección Civil

Indicadores Estratégicos														
No. Obj	No. Ind	Tipo y Dimensión	Unidad de Medida	Nombre del Indicador	Descripción Cualitativa (Numerador / Denominador)	Año y Valor de Línea Base	Denominador ( A )	Total Numerador	Programado ( B )				Avances	
									Modificado ( C )				Efic. del Ejer. D/C	Meta Indic. D/A
									Alcanzado ( D )					
									Trimestres					
				I	II	III	IV							
1	1	Gestión Eficacia	Acción	Porcentaje de medidas preventivas en la gestión integral de riesgos.	Número de medidas preventivas realizadas. / Total de medidas preventivas programadas.	2021	17,200.00	17,200.00	4,300.00	4,300.00	4,300.00	4,300.00	110.19%	110.19%
								17,200.00	4,300.00	4,300.00	4,300.00	4,300.00		
								18,952.00	4,217.00	4,282.00	4,458.00	5,995.00		
Productos y Servicios							Clientes y Usuarios							
Refugios temporales en todo el Estado; comités de prevención y participación ciudadana; material de difusión; capacitación de la población en temas de protección civil, así como diferentes cursos de especialización en el tema.							Comités de prevención y participación ciudadana; escuelas resilientes; unidades municipales e internas de protección civil; y los centros regionales de protección civil y bomberos.							



**SISTEMA CONTABLE 2021**
**INDICADORES DE POSTURA FISCAL / CON RECURSOS DEL EJERCICIO**
**DEL 1o. DE ENERO AL 31 DE DICIEMBRE DE 2021**

Fecha:

 Página 1 de 1  
 21/02/2022

CONCEPTO	ESTIMADO	DEVENGADO	PAGADO
<b>I. Ingresos Presupuestarios</b>	<b>0.00</b>	<b>0.00</b>	<b>0.00</b>
Ingresos del Gobierno de la Entidad Federativa	0.00	0.00	0.00
Ingresos del Sector Paraestatal	0.00	0.00	0.00
<b>II. Egresos Presupuestarios</b>	<b>0.00</b>	<b>0.00</b>	<b>0.00</b>
Egresos del Gobierno de la Entidad Federativa	0.00	0.00	0.00
Egresos del Sector Paraestatal	0.00	0.00	0.00
<b>III. Balance Presupuestario (Superávit o Déficit) (III = I - II)</b>	<b>0.00</b>	<b>0.00</b>	<b>0.00</b>

CONCEPTO	ESTIMADO	DEVENGADO	PAGADO
<b>III. Balance Presupuestario (Superávit o Déficit)</b>	<b>0.00</b>	<b>0.00</b>	<b>0.00</b>
<b>IV. Intereses, Comisiones y Gastos de la Deuda</b>	<b>0.00</b>	<b>0.00</b>	<b>0.00</b>
<b>V. Balance Primario (Superávit o Déficit) (V = III - IV)</b>	<b>0.00</b>	<b>0.00</b>	<b>0.00</b>

CONCEPTO	ESTIMADO	DEVENGADO	PAGADO
<b>A. Financiamiento</b>	<b>0.00</b>	<b>0.00</b>	<b>0.00</b>
<b>B. Amortización de la Deuda</b>	<b>0.00</b>	<b>0.00</b>	<b>0.00</b>
<b>C. Endeudamiento o Desendeudamiento (C= A - B)</b>	<b>0.00</b>	<b>0.00</b>	<b>0.00</b>

# NO APLICA



**GOBIERNO CONSTITUCIONAL DEL ESTADO DE CHIAPAS  
SECRETARÍA DE PROTECCIÓN CIVIL**

**SISTEMA CONTABLE 2021  
RELACIÓN DE CUENTAS BANCARIAS PRODUCTIVAS ESPECÍFICAS  
DEL 1o. DE ENERO AL 31 DE DICIEMBRE DE 2021**

Fecha:

Página 1 de 1  
16/02/2022

FONDO, PROGRAMA O CONVENIO	DATOS DE LA CUENTA BANCARIA		
	INSTITUCIÓN BANCARIA	NÚMERO DE CUENTA	TIPO DE CUENTA

**NO APLICA**

**SISTEMA CONTABLE 2021**  
**RELACIÓN DE ESQUEMAS BURSÁTILES Y COBERTURAS FINANCIERAS**  
**DEL 1o. DE ENERO AL 31 DE DICIEMBRE DE 2021**

Página 1 de 1  
Fecha: 21/02/2022

**RELACIÓN DE ESQUEMAS BURSÁTILES Y DE COBERTURAS FINANCIERAS**

---

**NO APLICA**



**GOBIERNO CONSTITUCIONAL DEL ESTADO DE CHIAPAS**

**SECRETARÍA DE PROTECCIÓN CIVIL**

**SISTEMA CONTABLE 2021**

**FORMATO DEL EJERCICIO Y DESTINO DE GASTO FEDERALIZADO Y REINTEGROS**

**DEL 1o. DE ENERO AL 31 DE DICIEMBRE DE 2021**

Página 1 de 1

Fecha:

21/02/2022

Programa o Fondo	Destino de los Recursos	Ejercicio		Reintegro
		DEVENGADO	PAGADO	
5833 - 01 - PEMEX	Cobertura Estatal	4,286,635.43	4,286,635.43	0.00

**GOBIERNO CONSTITUCIONAL DEL ESTADO DE CHIAPAS**  
**SECRETARÍA DE PROTECCIÓN CIVIL**  
**SISTEMA CONTABLE 2021**  
**ESTADO DE SITUACIÓN FINANCIERA DETALLADO**  
**Al 31 DE DICIEMBRE DEL 2020 Y AL 31 DE DICIEMBRE DEL 2021**

Concepto	31 de diciembre de 2021	31 de diciembre de 2020	Concepto	31 de diciembre de 2021	31 de diciembre de 2020
<b>ACTIVO</b>			<b>PASIVO</b>		
<b>Activo Circulante</b>			<b>Pasivo Circulante</b>		
<b>Efectivo y Equivalentes</b>	<b>84,571.63</b>	<b>6,045,395.80</b>	<b>Cuentas por Pagar a Corto Plazo</b>	<b>250,182.72</b>	<b>1,165,352.00</b>
Efectivo			Servicios Personales por Pagar a Corto Plazo	235,734.16	161,653.04
Bancos/Tesorería			Proveedores por Pagar a Corto Plazo	5,959.66	986,000.00
Bancos/Dependencias y Otros	151,642.54	1,172,078.76	Contratistas por Obras Públicas por Pagar a Corto Plazo		
Inversiones Temporales (Hasta 3 Meses)			Participaciones y Aportaciones por Pagar a Corto Plazo		
Fondos con Afectación Específica	(67,070.91)	4,873,317.04	Transferencias Otorgadas por Pagar a Corto Plazo		
Depósitos de Fondos de Terceros en Garantía y/o Administración			Intereses, Comisiones y Otros Gastos de la Deuda Pública por Pagar a Corto Plazo		
Otros Efectivos y Equivalentes			Retenciones y Contribuciones por Pagar a Corto Plazo		
<b>Derechos a Recibir Efectivo o Equivalentes</b>	<b>0.00</b>	<b>0.00</b>	Devoluciones de la Ley de Ingresos por Pagar a Corto Plazo		
Inversiones Financieras de Corto Plazo			Otras Cuentas por Pagar a Corto Plazo	8,488.90	17,698.96
Cuentas por Cobrar a Corto Plazo			<b>Documentos por Pagar a Corto Plazo</b>	<b>0.00</b>	<b>0.00</b>
Deudores Diversos por Cobrar a Corto Plazo			Documentos Comerciales por Pagar a Corto Plazo		
Ingresos por Recuperar a Corto Plazo			Documentos con Contratistas por Obras Públicas por Pagar a Corto Plazo		
Deudores por Anticipos de la Tesorería a Corto Plazo			Otros Documentos por Pagar a Corto Plazo		
Préstamos Otorgados a Corto Plazo			<b>Porción a Corto Plazo de la Deuda Pública a Largo Plazo</b>	<b>0.00</b>	<b>0.00</b>
Otros Derechos a Recibir Efectivo o Equivalentes a Corto Plazo			Porción a Corto Plazo de la Deuda Pública		
<b>Derechos a Recibir Bienes o Servicios</b>	<b>0.00</b>	<b>0.00</b>	Porción a Corto Plazo de Arrendamiento Financiero		
Anticipos a Proveedores por Adquisición de Bienes y Prestación de Servicios a Corto Plazo			<b>Titulos y Valores a Corto Plazo</b>	<b>0.00</b>	<b>0.00</b>
Anticipos a Proveedores por Adquisición de Bienes Inmuebles y Muebles a Corto Plazo			<b>Pasivos Diferidos a Corto Plazo</b>	<b>0.00</b>	<b>0.00</b>
Anticipos a Proveedores por Adquisición de Bienes Intangibles a Corto Plazo			Ingresos Cobrados por Adelantado a Corto Plazo		
Anticipos a Contratistas por Obras Públicas a Corto Plazo			Intereses Cobrados por Adelantado a Corto Plazo		
Otros Derechos a Recibir Bienes o Servicios a Corto Plazo			Otros Pasivos Diferidos a Corto Plazo		
<b>Inventarios</b>	<b>0.00</b>	<b>0.00</b>	<b>Fondos y Bienes de Terceros en Garantía y/o Administración a Corto Plazo</b>	<b>0.00</b>	<b>0.00</b>
Inventario de Mercancías para Venta			Fondos en Garantía a Corto Plazo		
Inventario de Mercancías Terminadas			Fondos en Administración a Corto Plazo		
Inventario de Mercancías en Proceso de Elaboración			Fondos Contingentes a Corto Plazo		
Inventario de Materias Primas, Materiales y Suministros para Producción			Fondos de Fideicomisos, Mandatos y Contratos Análogos a Corto Plazo		
Bienes en Tránsito			Otros Fondos de Terceros en Garantía y/o Administración a Corto Plazo		
<b>Almacenes</b>	<b>0.00</b>	<b>0.00</b>	Valores y Bienes en Garantía a Corto Plazo		
<b>Estimación por Pérdida o Deterioro de Activos Circulantes</b>	<b>0.00</b>	<b>0.00</b>	<b>Provisiones a Corto Plazo</b>	<b>0.00</b>	<b>0.00</b>
Estimaciones para Cuentas Incobrables por Derechos a Recibir Efectivo o Equivalentes			Provisión para Demandas y Juicios a Corto Plazo		
Estimación por Deterioro de Inventarios			Provisión para Contingencias a Corto Plazo		
<b>Otros Activos Circulantes</b>	<b>0.00</b>	<b>0.00</b>	Otras Provisiones a Corto Plazo		
Valores en Garantía			<b>Otros Pasivos a Corto Plazo</b>	<b>0.00</b>	<b>0.00</b>
Bienes en Garantía (excluye depósitos de fondos)			Ingresos por Clasificar		
Bienes Derivados de Embargos, Decomisos, Aseguramientos y Dación en Pago			Recaudación por Participar		
Adquisición con Fondos de Terceros			Otros Pasivos Circulantes		
<b>Total de Activos Circulantes</b>	<b>84,571.63</b>	<b>6,045,395.80</b>	<b>Total de Pasivos Circulantes</b>	<b>250,182.72</b>	<b>1,165,352.00</b>
<b>Activo No Circulante</b>			<b>Pasivo No Circulante</b>		
<b>Inversiones Financieras a Largo Plazo</b>			<b>Cuentas por Pagar a Largo Plazo</b>		
<b>Derechos a Recibir Efectivo o Equivalentes a Largo Plazo</b>			<b>Documentos por Pagar a Largo Plazo</b>		
<b>Bienes Inmuebles, Infraestructura y Construcciones en Proceso</b>			<b>Deuda Pública a Largo Plazo</b>		
<b>Bienes Muebles</b>	<b>169,200,916.52</b>	<b>169,055,083.44</b>	<b>Pasivos Diferidos a Largo Plazo</b>	<b>1.98</b>	<b>2,542.97</b>
Activos Intangibles			Fondos y Bienes de Terceros en Garantía y/o Administración a Largo Plazo		
Depreciación, Deterioro y Amortización Acumulada de Bienes	(495,900.90)	(396,720.72)	Provisiones a Largo Plazo		
Activos Diferidos	789,909.32	9,004,064.59	<b>Total de Pasivos No Circulantes</b>	<b>1.98</b>	<b>2,542.97</b>
Estimación por Pérdida o Deterioro de Activos no Circulantes			<b>Total del Pasivo</b>	<b>250,184.70</b>	<b>1,167,894.97</b>
<b>Otros Activos no Circulantes</b>			<b>HACIENDA PÚBLICA / PATRIMONIO</b>		
<b>Total de Activos No Circulantes</b>	<b>169,494,924.94</b>	<b>177,662,427.31</b>	<b>Hacienda Pública/Patrimonio Contribuido</b>	<b>0.00</b>	<b>0.00</b>
<b>Total del Activo</b>	<b>169,579,496.57</b>	<b>183,707,823.11</b>	Aportaciones		
			Donaciones de Capital		
			Actualización de la Hacienda Pública/Patrimonio		
			<b>Hacienda Pública/Patrimonio Generado</b>	<b>169,329,311.87</b>	<b>182,539,928.14</b>
			Resultados del Ejercicio (Ahorro/Desahorro)	670,949.15	12,075,914.10
			Resultados de Ejercicios Anteriores	168,658,362.72	170,464,014.04
			Revalúos		
			Reservas		
			Rectificaciones de Resultados de Ejercicios Anteriores		
			<b>Exceso o Insuficiencia en la Actualización de la Hacienda Pública/Patrimonio</b>	<b>0.00</b>	<b>0.00</b>
			Resultado por Posición Monetaria		
			Resultado por Tenencia de Activos no Monetarios		
<b>Total de Activos No Circulantes</b>	<b>169,494,924.94</b>	<b>177,662,427.31</b>	<b>Total Hacienda Pública/Patrimonio</b>	<b>169,329,311.87</b>	<b>182,539,928.14</b>
<b>Total del Activo</b>	<b>169,579,496.57</b>	<b>183,707,823.11</b>	<b>Total del Pasivo y Hacienda Pública/Patrimonio</b>	<b>169,579,496.57</b>	<b>183,707,823.11</b>

**INFORME ANALÍTICO DE LA DEUDA PÚBLICA Y OTROS PASIVOS  
 DEL 1o. DE ENERO AL 31 DE DICIEMBRE DE 2021**

 Fecha: Página 1 de 1  
21/02/2022  
LDF-2

Denominación de la Deuda Pública y Otros Pasivos	Saldo al 31 de diciembre de 2020	Disposiciones del Período	Amortizaciones del Período	Revaluaciones, Reclasificaciones y Otros Ajustes	Saldo Final del Período	Pago de Intereses del Período	Pago de Comisiones y demás costos asociados durante el Período
<b>Deuda Pública</b>	0.00	0.00	0.00	0.00	0.00	0.00	0.00
<b>Corto Plazo</b>	0.00	0.00	0.00	0.00	0.00	0.00	0.00
Instituciones de Crédito							
Títulos y Valores							
Arrendamientos Financieros							
<b>Largo Plazo</b>	0.00	0.00	0.00	0.00	0.00		
Instituciones de Crédito							
Títulos y Valores							
Arrendamientos Financieros							
<b>Otros Pasivos</b>	1,167,894.97				250,184.70		
<b>Total de la Deuda Pública y Otros Pasivos</b>	1,167,894.97	0.00	0.00	0.00	250,184.70	0.00	0.00

**Deuda Contingente (Informativo)**
**Valor de Instrumentos Bono Cupón Cero (Informativo)**

 Instrumento Bono Cupón Cero 1, Banobras  
 Instrumento Bono Cupón Cero 2, Banobras

Obligaciones a Corto Plazo	Monto Contratado	Plazo Pactado	Tasa de Interés	Comisiones y Costos Relacionados	Tasa Efectiva
<b>Obligaciones a Corto Plazo (Informativo)</b>					

**SISTEMA CONTABLE 2021**  
**INFORME ANALÍTICO DE OBLIGACIONES DIFERENTES DE FINANCIAMIENTOS**  
**DEL 1o. DE ENERO AL 31 DE DICIEMBRE DE 2021**

Fecha:

DENOMINACIÓN DE LAS OBLIGACIONES DIFERENTES DE FINANCIAMIENTO	FECHA DEL CONTRATO	FECHA DE INICIO DE OPERACIÓN DEL PROYECTO	FECHA DE VENCIMIENTO	MONTO DE LA INVERSIÓN PACTADO	PLAZO PACTADO	MONTO PROMEDIO MENSUAL DEL PAGO DE LA CONTRAPRESTACIÓN	MONTO PROMEDIO MENSUAL DEL PAGO DE LA CONTRAPRESTACIÓN CORRESPONDIENTE AL PAGO DE INVERSIÓN	MONTO PAGADO DE LA INVERSIÓN AL 31 DE DICIEMBRE DE 2021	MONTO PAGADO DE LA INVERSIÓN ACTUALIZADO AL 31 DE DICIEMBRE DE 2021	SALDO PENDIENTE POR PAGAR DE LA INVERSIÓN AL 31 DE DICIEMBRE DE 2021
---	--------------------	---	----------------------	-------------------------------	---------------	--	---	---	---	--

**APP'S**

- APP 1
- APP 2
- APP 3
- APP XX

**Otros instrumentos**

- Otro instrumento 1
- Otro instrumento 2
- Otro instrumento 3
- Otro instrumento XX

**Total de Obligaciones Diferentes de Financiamiento**



**NO APLICA**

**SISTEMA CONTABLE 2021**

Página 1 de 1

**BALANCE PRESUPUESTARIO**

Fecha: 21/02/2022

**DEL 1o. DE ENERO AL 31 DE DICIEMBRE DE 2021**
**LDF 4**

CONCEPTO	ESTIMADO/APROBADO	DEVENGADO	RECAUDADO/PAGADO
<b>Ingresos Totales</b>	<b>0.00</b>	<b>0.00</b>	<b>0.00</b>
Ingresos de Libre Disposición	0.00	0.00	0.00
Transferencias Federales Etiquetadas	0.00	0.00	0.00
Financiamiento Neto	0.00	0.00	0.00
<b>Egresos Presupuestarios</b>	<b>0.00</b>	<b>0.00</b>	<b>0.00</b>
Gasto No Etiquetado (sin incluir Amortización de la Deuda Pública)	0.00	0.00	0.00
Gasto Etiquetado (sin incluir Amortización de la Deuda Pública)	0.00	0.00	0.00
<b>Remanentes del Ejercicio Anterior</b>		<b>0.00</b>	<b>0.00</b>
Remanentes de Ingresos de Libre Disposición aplicados en el periodo		0.00	0.00
Remanentes de Transferencias Federales Etiquetadas aplicados en el periodo		0.00	0.00
<b>Balance Presupuestario</b>	<b>0.00</b>	<b>0.00</b>	<b>0.00</b>
<b>Balance Presupuestario sin Financiamiento Neto</b>	<b>0.00</b>	<b>0.00</b>	<b>0.00</b>
<b>Balance Presupuestario sin Financiamiento Neto y sin Remanentes del Ejercicio Anterior</b>	<b>0.00</b>	<b>0.00</b>	<b>0.00</b>

CONCEPTO	APROBADO	DEVENGADO	PAGADO
<b>Intereses, Comisiones y Gastos de la Deuda</b>	<b>0.00</b>	<b>0.00</b>	<b>0.00</b>
Intereses, Comisiones y Gastos de la Deuda con Gasto No Etiquetado	0.00	0.00	0.00
Intereses, Comisiones y Gastos de la Deuda con Gasto Etiquetado	0.00	0.00	0.00
<b>Balance Primario</b>	<b>0.00</b>	<b>0.00</b>	<b>0.00</b>

CONCEPTO	ESTIMADO/APROBADO	DEVENGADO	RECAUDADO/PAGADO
<b>Financiamiento</b>	<b>0.00</b>	<b>0.00</b>	<b>0.00</b>
Financiamiento con Fuente de Pago de Ingresos de Libre Disposición	0.00	0.00	0.00
Financiamiento con Fuente de Pago de Transferencias Federales Etiquetadas	0.00	0.00	0.00
<b>Amortización de la Deuda</b>	<b>0.00</b>	<b>0.00</b>	<b>0.00</b>
Amortización de la Deuda Pública con Gasto No Etiquetado	0.00	0.00	0.00
Amortización de la Deuda Pública con Gasto Etiquetado	0.00	0.00	0.00
<b>Financiamiento Neto</b>	<b>0.00</b>	<b>0.00</b>	<b>0.00</b>

CONCEPTO	ESTIMADO/APROBADO	DEVENGADO	RECAUDADO/PAGADO
Ingresos de Libre Disposición	0.00	0.00	0.00
Financiamiento Neto con Fuente de Pago de Ingresos de Libre Disposición	0.00	0.00	0.00
Financiamiento con Fuente de Pago de Ingresos de Libre Disposición	0.00	0.00	0.00
Amortización de la Deuda Pública con Gasto No Etiquetado	0.00	0.00	0.00
Gasto No Etiquetado ( sin incluir amortización de la Deuda Pública)	0.00	0.00	0.00
Remanentes de Ingresos de Libre Disposición aplicados en el periodo		0.00	0.00
<b>Balance Presupuestario de Recursos Disponibles</b>	<b>0.00</b>	<b>0.00</b>	<b>0.00</b>
<b>Balance Presupuestario de Recursos Disponibles sin Financiamiento Neto</b>	<b>0.00</b>	<b>0.00</b>	<b>0.00</b>

CONCEPTO	ESTIMADO/APROBADO	DEVENGADO	RECAUDADO/PAGADO
Transferencias Federales Etiquetadas	0.00	0.00	0.00
Financiamiento Neto con fuente de Pago de Transferencias Federales Etiquetadas	0.00	0.00	0.00
Financiamiento con Fuente de Pago de Transferencias Federales Etiquetadas	0.00	0.00	0.00
Amortización de la Deuda Pública con Gasto Etiquetado	0.00	0.00	0.00
Gasto Etiquetado ( sin incluir Amortización de la Deuda Pública)	0.00	0.00	0.00
Remanentes de Transferencias Federales Etiquetadas aplicados en el periodo		0.00	0.00
<b>Balance Presupuestario de Recursos Etiquetados</b>	<b>0.00</b>	<b>0.00</b>	<b>0.00</b>
<b>Balance Presupuestario de Recursos Etiquetados sin Financiamiento Neto</b>	<b>0.00</b>	<b>0.00</b>	<b>0.00</b>

# NO APLICA



RUBRO DE INGRESOS	INGRESO					DIFERENCIA
	ESTIMADO	AMPLIACIONES Y REDUCCIONES	MODIFICADO	DEVENGADO	RECAUDADO	
<b>Ingresos de Libre Disposición</b>						
Impuestos	0.00	0.00	0.00	0.00	0.00	0.00
Cuotas y Aportaciones de Seguridad Social	0.00	0.00	0.00	0.00	0.00	0.00
Contribuciones de Mejoras	0.00	0.00	0.00	0.00	0.00	0.00
Derechos	0.00	0.00	0.00	0.00	0.00	0.00
Productos	0.00	0.00	0.00	0.00	0.00	0.00
Aprovechamientos	0.00	0.00	0.00	0.00	0.00	0.00
Ingresos por Venta de Bienes y Prestación de Servicios	0.00	0.00	0.00	0.00	0.00	0.00
Participaciones	<b>0.00</b>	<b>0.00</b>	<b>0.00</b>	<b>0.00</b>	<b>0.00</b>	<b>0.00</b>
Fondo General de Participaciones	0.00	0.00	0.00	0.00	0.00	0.00
Fondo de Fomento Municipal	0.00	0.00	0.00	0.00	0.00	0.00
Fondo de Fiscalización y Recaudación	0.00	0.00	0.00	0.00	0.00	0.00
Fondo de Compensación	0.00	0.00	0.00	0.00	0.00	0.00
Fondo de Extracción de Hidrocarburos	0.00	0.00	0.00	0.00	0.00	0.00
Impuesto Especial Sobre Producción y Servicios	0.00	0.00	0.00	0.00	0.00	0.00
0.136% de la Recaudación Federal Participable	0.00	0.00	0.00	0.00	0.00	0.00
3.17% Sobre Extracción de Petróleo	0.00	0.00	0.00	0.00	0.00	0.00
Gasolinas y Diésel	0.00	0.00	0.00	0.00	0.00	0.00
Fondo del Impuesto Sobre la Renta	0.00	0.00	0.00	0.00	0.00	0.00
Fondo de Estabilización de los Ingresos de las Entidades Federativas	0.00	0.00	0.00	0.00	0.00	0.00
Incentivos Derivados de la Colaboración Fiscal	<b>0.00</b>	<b>0.00</b>	<b>0.00</b>	<b>0.00</b>	<b>0.00</b>	<b>0.00</b>
Tenencia o Uso de Vehículos	0.00	0.00	0.00	0.00	0.00	0.00
Fondo de Compensación ISAN	0.00	0.00	0.00	0.00	0.00	0.00
Impuesto Sobre Automóviles Nuevos	0.00	0.00	0.00	0.00	0.00	0.00
Fondo de Compensación de Repecos-Intermedios	0.00	0.00	0.00	0.00	0.00	0.00
Otros Incentivos Económicos	0.00	0.00	0.00	0.00	0.00	0.00
Transferencias y Asignaciones	<b>0.00</b>	<b>0.00</b>	<b>0.00</b>	<b>0.00</b>	<b>0.00</b>	<b>0.00</b>
Convenios	<b>0.00</b>	<b>0.00</b>	<b>0.00</b>	<b>0.00</b>	<b>0.00</b>	<b>0.00</b>
Otros Convenios y Subsidios	0.00	0.00	0.00	0.00	0.00	0.00
Otros Ingresos de Libre Disposición	<b>0.00</b>	<b>0.00</b>	<b>0.00</b>	<b>0.00</b>	<b>0.00</b>	<b>0.00</b>
Participaciones en Ingresos Locales	0.00	0.00	0.00	0.00	0.00	0.00
Otros Ingresos de Libre Disposición	0.00	0.00	0.00	0.00	0.00	0.00
<b>Total Ingresos de Libre Disposición</b>	<b>0.00</b>	<b>0.00</b>	<b>0.00</b>	<b>0.00</b>	<b>0.00</b>	
<b>Ingresos Excedentes de Ingresos de Libre Disposición</b>						<b>0.00</b>
<b>Transferencias Federales Etiquetadas</b>						
Aportaciones	<b>0.00</b>	<b>0.00</b>	<b>0.00</b>	<b>0.00</b>	<b>0.00</b>	<b>0.00</b>
Fondo de Aportaciones para la Nómina Educativa y Gasto Operativo	0.00	0.00	0.00	0.00	0.00	0.00
Fondo de Aportaciones para los Servicios de Salud	0.00	0.00	0.00	0.00	0.00	0.00
Fondo de Aportaciones para la Infraestructura Social	0.00	0.00	0.00	0.00	0.00	0.00
Fondo de Aportaciones para el Fortalecimiento de los Municipios y de las Demarcaciones Territoriales del Distrito	0.00	0.00	0.00	0.00	0.00	0.00
Federal	<b>0.00</b>	<b>0.00</b>	<b>0.00</b>	<b>0.00</b>	<b>0.00</b>	<b>0.00</b>
Fondo de Aportaciones Múltiples	0.00	0.00	0.00	0.00	0.00	0.00
Fondo de Aportaciones para la Educación Tecnológica y de Adultos	0.00	0.00	0.00	0.00	0.00	0.00
Fondo de Aportaciones para la Seguridad Pública de los Estados y del Distrito Federal	0.00	0.00	0.00	0.00	0.00	0.00
Fondo de Aportaciones para el Fortalecimiento de las Entidades Federativas	0.00	0.00	0.00	0.00	0.00	0.00
Convenios	<b>0.00</b>	<b>0.00</b>	<b>0.00</b>	<b>0.00</b>	<b>0.00</b>	<b>0.00</b>
Convenios de Protección Social en Salud	0.00	0.00	0.00	0.00	0.00	0.00
Convenios de Descentralización	0.00	0.00	0.00	0.00	0.00	0.00
Convenios de Reasignación	0.00	0.00	0.00	0.00	0.00	0.00
Otros Convenios y Subsidios	0.00	0.00	0.00	0.00	0.00	0.00
Fondos Distintos de Aportaciones	<b>0.00</b>	<b>0.00</b>	<b>0.00</b>	<b>0.00</b>	<b>0.00</b>	<b>0.00</b>
Fondo para Entidades Federativas y Municipios Productores de Hidrocarburos	0.00	0.00	0.00	0.00	0.00	0.00
Fondo Minero	0.00	0.00	0.00	0.00	0.00	0.00
Transferencias, Asignaciones, Subsidios y Subvenciones, y Pensiones y Jubilaciones	<b>0.00</b>	<b>0.00</b>	<b>0.00</b>	<b>0.00</b>	<b>0.00</b>	<b>0.00</b>
Otras Transferencias Federales Etiquetadas	<b>0.00</b>	<b>0.00</b>	<b>0.00</b>	<b>0.00</b>	<b>0.00</b>	<b>0.00</b>
<b>Total de Transferencias Federales Etiquetadas</b>	<b>0.00</b>	<b>0.00</b>	<b>0.00</b>	<b>0.00</b>	<b>0.00</b>	<b>0.00</b>
<b>Ingresos Derivados de Financiamientos</b>	<b>0.00</b>	<b>0.00</b>	<b>0.00</b>	<b>0.00</b>	<b>0.00</b>	<b>0.00</b>
Ingresos Derivados de Financiamientos	0.00	0.00	0.00	0.00	0.00	0.00
<b>Total de Ingresos</b>	<b>0.00</b>	<b>0.00</b>	<b>0.00</b>	<b>0.00</b>	<b>0.00</b>	<b>0.00</b>
<b>Datos Informativos</b>						
Ingresos Derivados de Financiamientos con Fuente de Pago de Ingresos de Libre Disposición	0.00	0.00	0.00	0.00	0.00	0.00
Ingresos Derivados de Financiamientos con Fuente de Pago de Transferencias Federales Etiquetadas	0.00	0.00	0.00	0.00	0.00	0.00
<b>Ingresos Derivados de Financiamientos</b>	<b>0.00</b>	<b>0.00</b>	<b>0.00</b>	<b>0.00</b>	<b>0.00</b>	<b>0.00</b>

**NO APLICA**



**NOMBRE DEL ENTE PUBLICO : Secretaría de Protección Civil**  
**Estado Analítico del Ejercicio del Presupuesto de Egresos Detallado – LDF 6a.**  
**Clasificación por Objeto del Gasto (Capítulo y Concepto)**

**Del 1 de Enero al 31 de diciembre de 2021**

(PESOS)

Concepto	Egresos					Subejercicio
	Aprobado	Ampliaciones / Reducciones	Modificado	Devengado	Pagado	
b5) Productos Químicos, Farmacéuticos y de Laboratorio.	0.00	0.00	0.00	0.00	0.00	0.00
b6) Combustibles, Lubricantes y Aditivos.	0.00	4,286,635.43	4,286,635.43	4,286,635.43	4,286,635.43	0.00
b7) Vestuario, Blancos, Prendas de Protección y Artículos Deportivos.	0.00	0.00	0.00	0.00	0.00	0.00
b8) Materiales y Suministros para Seguridad.	0.00	0.00	0.00	0.00	0.00	0.00
b9) Herramientas, Refacciones y Accesorios Menores.	0.00	0.00	0.00	0.00	0.00	0.00
C. Servicios Generales.	0.00	0.00	0.00	0.00	0.00	0.00
c1) Servicios Básicos.	0.00	0.00	0.00	0.00	0.00	0.00
c2) Servicios de Arrendamiento.	0.00	0.00	0.00	0.00	0.00	0.00
c3) Servicios Profesionales, Científicos, Técnicos y Otros Servicios.	0.00	0.00	0.00	0.00	0.00	0.00
c4) Servicios Financieros, Bancarios y Comerciales.	0.00	0.00	0.00	0.00	0.00	0.00
c5) Servicios de Instalación, Reparación, Mantenimiento y Conservación.	0.00	0.00	0.00	0.00	0.00	0.00
c6) Servicios de Comunicación Social y Publicidad.	0.00	0.00	0.00	0.00	0.00	0.00
c7) Servicios de Traslado y Viáticos.	0.00	0.00	0.00	0.00	0.00	0.00
c8) Servicios Oficiales.	0.00	0.00	0.00	0.00	0.00	0.00
c9) Otros Servicios Generales.	0.00	0.00	0.00	0.00	0.00	0.00
D. Transferencias, Asignaciones, Subsidios y Otras Ayudas.	0.00	0.00	0.00	0.00	0.00	0.00
d1) Transferencias Internas y Asignaciones al Sector Público.	0.00	0.00	0.00	0.00	0.00	0.00
d2) Transferencias al Resto del Sector Público.	0.00	0.00	0.00	0.00	0.00	0.00
d3) Subsidios y Subvenciones.	0.00	0.00	0.00	0.00	0.00	0.00
d4) Ayudas Sociales.	0.00	0.00	0.00	0.00	0.00	0.00
d5) Pensiones y Jubilaciones.	0.00	0.00	0.00	0.00	0.00	0.00
d6) Transferencias a Fideicomisos, Mandatos y Otros Análogos.	0.00	0.00	0.00	0.00	0.00	0.00
d7) Transferencias a la Seguridad Social	0.00	0.00	0.00	0.00	0.00	0.00
d8) Donativos	0.00	0.00	0.00	0.00	0.00	0.00
d9) Transferencias al Exterior.	0.00	0.00	0.00	0.00	0.00	0.00
E. Bienes Muebles, Inmuebles e Intangibles.	0.00	0.00	0.00	0.00	0.00	0.00
e1) Mobiliario y Equipo de Administración.	0.00	0.00	0.00	0.00	0.00	0.00
e2) Mobiliario y Equipo Educativo y Recreativo.	0.00	0.00	0.00	0.00	0.00	0.00
e3) Equipo e Instrumental Médico y de Laboratorio.	0.00	0.00	0.00	0.00	0.00	0.00
e4) Vehículos y Equipo de Transporte.	0.00	0.00	0.00	0.00	0.00	0.00
e5) Equipo de Defensa y Seguridad.	0.00	0.00	0.00	0.00	0.00	0.00
e6) Maquinaria, Otros Equipos y Herramientas.	0.00	0.00	0.00	0.00	0.00	0.00
e7) Activos Biológicos.	0.00	0.00	0.00	0.00	0.00	0.00
e8) Bienes Inmuebles.	0.00	0.00	0.00	0.00	0.00	0.00
e9) Activos Intangibles.	0.00	0.00	0.00	0.00	0.00	0.00
F. Inversión Pública.	0.00	0.00	0.00	0.00	0.00	0.00
f1) Obra Pública en Bienes de Dominio Público.	0.00	0.00	0.00	0.00	0.00	0.00
f2) Obra Pública en Bienes Propios.	0.00	0.00	0.00	0.00	0.00	0.00
f3) Proyectos Productivos y Acciones de Fomento	0.00	0.00	0.00	0.00	0.00	0.00
G. Inversiones Financieras y Otras Provisiones.	0.00	0.00	0.00	0.00	0.00	0.00
g1) Inversiones para el Fomento de Actividades Productivas	0.00	0.00	0.00	0.00	0.00	0.00
g2) Acciones y Participaciones de Capital	0.00	0.00	0.00	0.00	0.00	0.00
g3) Compra de Títulos y Valores	0.00	0.00	0.00	0.00	0.00	0.00
g4) Concesión de Préstamos.	0.00	0.00	0.00	0.00	0.00	0.00
g5) Inversiones en Fideicomisos, Mandatos y Otros Análogos. Fideicomiso de Desastres Naturales (informativo)	0.00	0.00	0.00	0.00	0.00	0.00
g6) Otras Inversiones Financieras	0.00	0.00	0.00	0.00	0.00	0.00
g7) Provisiones para Contingencias y Otras Erogaciones Especiales.	0.00	0.00	0.00	0.00	0.00	0.00
H. Participaciones y Aportaciones.	0.00	0.00	0.00	0.00	0.00	0.00
h1) Participaciones.	0.00	0.00	0.00	0.00	0.00	0.00
h2) Aportaciones.	0.00	0.00	0.00	0.00	0.00	0.00
h3) Convenios.	0.00	0.00	0.00	0.00	0.00	0.00
I. Deuda Pública.	0.00	0.00	0.00	0.00	0.00	0.00
i1) Amortización de la Deuda Pública.	0.00	0.00	0.00	0.00	0.00	0.00
i2) Intereses de la Deuda Pública.	0.00	0.00	0.00	0.00	0.00	0.00
i3) Comisiones de la Deuda Pública.	0.00	0.00	0.00	0.00	0.00	0.00
i4) Gastos de la Deuda Pública.	0.00	0.00	0.00	0.00	0.00	0.00
i5) Costo por Coberturas.	0.00	0.00	0.00	0.00	0.00	0.00
i6) Apoyos Financieros.	0.00	0.00	0.00	0.00	0.00	0.00
i7) Adeudos de Ejercicios Fiscales Anteriores (ADEFAS).	0.00	0.00	0.00	0.00	0.00	0.00
<b>III. Total de Egresos</b>	<b>99,589,492.30</b>	<b>15,932,119.47</b>	<b>115,521,611.77</b>	<b>114,897,315.52</b>	<b>114,655,621.70</b>	<b>624,296.25</b>

**NOMBRE DEL ENTE PÚBLICO : Secretaría de Protección Civil**  
**Estado Analítico del Ejercicio del Presupuesto de Egresos Detallado – LDF 6b.**

Clasificación Administrativa

Del 1 de Enero al 31 de diciembre de 2021  
(PESOS)

Concepto	Egresos					Subejercicio
	Aprobado	Ampliaciones / Reducciones	Modificado	Devengado	Pagado	
I. Gasto No Etiquetado	99,589,492.30	11,645,484.04	111,234,976.34	110,610,680.09	110,368,986.27	624,296.25
Secretaría de Protección Civil	99,589,492.30	11,645,484.04	111,234,976.34	110,610,680.09	110,368,986.27	624,296.25
II. Gasto Etiquetado	0.00	4,286,635.43	4,286,635.43	4,286,635.43	4,286,635.43	0.00
Secretaría de Protección Civil	0.00	4,286,635.43	4,286,635.43	4,286,635.43	4,286,635.43	0.00
<b>III. Total de Egresos</b>	<b>99,589,492.30</b>	<b>15,932,119.47</b>	<b>115,521,611.77</b>	<b>114,897,315.52</b>	<b>114,655,621.70</b>	<b>624,296.25</b>

**NOMBRE DEL ENTE PÚBLICO : Secretaría de Protección Civil**

Estado Analítico del Ejercicio del Presupuesto de Egresos Detallado – LDF 6c.

Clasificación Funcional (Finalidad y Función)

Del 1 de Enero al 31 de diciembre de 2021

(PESOS)

Concepto	Egresos					Subejercicio
	Aprobado	Ampliaciones / Reducciones	Modificado	Devengado	Pagado	
I. Gasto No Etiquetado	99,589,492.30	11,645,484.04	111,234,976.34	110,610,680.09	110,368,986.27	624,296.25
A. Gobierno	99,589,492.30	11,345,484.04	110,934,976.34	110,310,680.09	110,068,986.27	624,296.25
a1) Legislación	0.00	0.00	0.00	0.00	0.00	0.00
a2) Justicia	0.00	0.00	0.00	0.00	0.00	0.00
a3) Coordinación de la Política de Gobierno	0.00	0.00	0.00	0.00	0.00	0.00
a4) Relaciones Exteriores	0.00	0.00	0.00	0.00	0.00	0.00
a5) Asuntos Financieros y Hacendarios	0.00	0.00	0.00	0.00	0.00	0.00
a6) Seguridad Nacional	0.00	0.00	0.00	0.00	0.00	0.00
a7) Asuntos de Orden Público y de Seguridad Interior	99,589,492.30	11,345,484.04	110,934,976.34	110,310,680.09	110,068,986.27	624,296.25
a8) Otros Servicios Generales	0.00	0.00	0.00	0.00	0.00	0.00
B. Desarrollo Social	0.00	0.00	0.00	0.00	0.00	0.00
b1) Protección Ambiental	0.00	0.00	0.00	0.00	0.00	0.00
b2) Vivienda y Servicios a la Comunidad	0.00	0.00	0.00	0.00	0.00	0.00
b3) Salud	0.00	0.00	0.00	0.00	0.00	0.00
b4) Recreación, Cultura y Otras Manifestaciones Sociales	0.00	0.00	0.00	0.00	0.00	0.00
b5) Educación	0.00	0.00	0.00	0.00	0.00	0.00
b6) Protección Social	0.00	0.00	0.00	0.00	0.00	0.00
b7) Otros Asuntos Sociales	0.00	0.00	0.00	0.00	0.00	0.00
C. Desarrollo Económico	0.00	0.00	0.00	0.00	0.00	0.00
c1) Asuntos Económicos, Comerciales y Laborales en General	0.00	0.00	0.00	0.00	0.00	0.00
c2) Agropecuaria, Silvicultura, Pesca y Caza	0.00	0.00	0.00	0.00	0.00	0.00
c3) Combustibles y Energía	0.00	0.00	0.00	0.00	0.00	0.00
c4) Minería, Manufacturas y Construcción	0.00	0.00	0.00	0.00	0.00	0.00
c5) Transporte	0.00	0.00	0.00	0.00	0.00	0.00
c6) Comunicaciones	0.00	0.00	0.00	0.00	0.00	0.00
c7) Turismo	0.00	0.00	0.00	0.00	0.00	0.00
c8) Ciencia, Tecnología e Innovación	0.00	0.00	0.00	0.00	0.00	0.00
c9) Otras Industrias y Otros Asuntos Económicos	0.00	0.00	0.00	0.00	0.00	0.00
D. Otras no Clasificadas en Funciones Anteriores	0.00	300,000.00	300,000.00	300,000.00	300,000.00	0.00
d1) Transac. de la Deuda Pública/Costo Financiero de la Deuda	0.00	0.00	0.00	0.00	0.00	0.00
d2) Transf., Part. y Aport. entre Diferentes Niv. y Ord. de Gob.	0.00	0.00	0.00	0.00	0.00	0.00
d3) Saneamiento del Sistema Financiero	0.00	0.00	0.00	0.00	0.00	0.00
d4) Adeudos de Ejercicios Fiscales Anteriores	0.00	300,000.00	300,000.00	300,000.00	300,000.00	0.00
II. Gasto Etiquetado	0.00	4,286,635.43	4,286,635.43	4,286,635.43	4,286,635.43	0.00
A. Gobierno	0.00	4,286,635.43	4,286,635.43	4,286,635.43	4,286,635.43	0.00
a1) Legislación	0.00	0.00	0.00	0.00	0.00	0.00
a2) Justicia	0.00	0.00	0.00	0.00	0.00	0.00
a3) Coordinación de la Política de Gobierno	0.00	0.00	0.00	0.00	0.00	0.00
a4) Relaciones Exteriores	0.00	0.00	0.00	0.00	0.00	0.00
a5) Asuntos Financieros y Hacendarios	0.00	0.00	0.00	0.00	0.00	0.00
a6) Seguridad Nacional	0.00	0.00	0.00	0.00	0.00	0.00
a7) Asuntos de Orden Público y de Seguridad Interior	0.00	4,286,635.43	4,286,635.43	4,286,635.43	4,286,635.43	0.00
a8) Otros Servicios Generales	0.00	0.00	0.00	0.00	0.00	0.00
B. Desarrollo Social	0.00	0.00	0.00	0.00	0.00	0.00
b1) Protección Ambiental	0.00	0.00	0.00	0.00	0.00	0.00
b2) Vivienda y Servicios a la Comunidad	0.00	0.00	0.00	0.00	0.00	0.00
b3) Salud	0.00	0.00	0.00	0.00	0.00	0.00
b4) Recreación, Cultura y Otras Manifestaciones Sociales	0.00	0.00	0.00	0.00	0.00	0.00
b5) Educación	0.00	0.00	0.00	0.00	0.00	0.00
b6) Protección Social	0.00	0.00	0.00	0.00	0.00	0.00
b7) Otros Asuntos Sociales	0.00	0.00	0.00	0.00	0.00	0.00
C. Desarrollo Económico	0.00	0.00	0.00	0.00	0.00	0.00
c1) Asuntos Económicos, Comerciales y Laborales en General	0.00	0.00	0.00	0.00	0.00	0.00
c2) Agropecuaria, Silvicultura, Pesca y Caza	0.00	0.00	0.00	0.00	0.00	0.00
c3) Combustibles y Energía	0.00	0.00	0.00	0.00	0.00	0.00
c4) Minería, Manufacturas y Construcción	0.00	0.00	0.00	0.00	0.00	0.00
c5) Transporte	0.00	0.00	0.00	0.00	0.00	0.00
c6) Comunicaciones	0.00	0.00	0.00	0.00	0.00	0.00
c7) Turismo	0.00	0.00	0.00	0.00	0.00	0.00
c8) Ciencia, Tecnología e Innovación	0.00	0.00	0.00	0.00	0.00	0.00
c9) Otras Industrias y Otros Asuntos Económicos	0.00	0.00	0.00	0.00	0.00	0.00
D. Otras no Clasificadas en Funciones Anteriores	0.00	0.00	0.00	0.00	0.00	0.00
d1) Transac. de la Deuda Pública/Costo Financiero de la Deuda	0.00	0.00	0.00	0.00	0.00	0.00
d2) Transf., Part. y Aport. entre Diferentes Niv. y Ord. de Gob.	0.00	0.00	0.00	0.00	0.00	0.00
d3) Saneamiento del Sistema Financiero	0.00	0.00	0.00	0.00	0.00	0.00
d4) Adeudos de Ejercicios Fiscales Anteriores	0.00	0.00	0.00	0.00	0.00	0.00
<b>III. Total de Egresos</b>	<b>99,589,492.30</b>	<b>15,932,119.47</b>	<b>115,521,611.77</b>	<b>114,897,315.52</b>	<b>114,655,621.70</b>	<b>624,296.25</b>

**NOMBRE DEL ENTE PÚBLICO : Secretaría de Protección Civil**  
**Estado Analítico del Ejercicio del Presupuesto de Egresos Detallado – LDF 6d.**  
**Clasificación de Servicios Personales por Categoría**  
**Del 1 de Enero al 31 de diciembre de 2021**  
**(PESOS)**

Concepto	Egresos					Subejercicio
	Aprobado	Ampliaciones / Reducciones	Modificado	Devengado	Pagado	
I. Gasto No Etiquetado	21,522,276.21	6,176,049.65	27,698,325.86	27,551,803.64	27,310,109.82	146,522.22
A. Personal Administrativo y de Servicio Público	21,522,276.21	6,176,049.65	27,698,325.86	27,551,803.64	27,310,109.82	146,522.22
B. Magisterio	0.00	0.00	0.00	0.00	0.00	0.00
C. Servicios de Salud	0.00	0.00	0.00	0.00	0.00	0.00
c1) Personal Administrativo	0.00	0.00	0.00	0.00	0.00	0.00
c2) Personal Médico, Paramédico y Afín	0.00	0.00	0.00	0.00	0.00	0.00
D. Seguridad Pública	0.00	0.00	0.00	0.00	0.00	0.00
E. Gastos Asociados a la Implementación de Nuevas Leyes Federales o Reformas a las mismas	0.00	0.00	0.00	0.00	0.00	0.00
e1) Nombre del Programa o Ley 1	0.00	0.00	0.00	0.00	0.00	0.00
F. Sentencias Laborales Definitivas	0.00	0.00	0.00	0.00	0.00	0.00
II. Gasto Etiquetado	0.00	0.00	0.00	0.00	0.00	0.00
A. Personal Administrativo y de Servicio Público	0.00	0.00	0.00	0.00	0.00	0.00
B. Magisterio	0.00	0.00	0.00	0.00	0.00	0.00
C. Servicios de Salud	0.00	0.00	0.00	0.00	0.00	0.00
c1) Personal Administrativo	0.00	0.00	0.00	0.00	0.00	0.00
c2) Personal Médico, Paramédico y Afín	0.00	0.00	0.00	0.00	0.00	0.00
D. Seguridad Pública	0.00	0.00	0.00	0.00	0.00	0.00
E. Gastos Asociados a la Implementación de Nuevas Leyes Federales o Reformas a las mismas	0.00	0.00	0.00	0.00	0.00	0.00
e1) Nombre del Programa o Ley 1	0.00	0.00	0.00	0.00	0.00	0.00
F. Sentencias Laborales Definitivas	0.00	0.00	0.00	0.00	0.00	0.00
<b>III. Total del Gasto en Servicios Personales</b>	<b>21,522,276.21</b>	<b>6,176,049.65</b>	<b>27,698,325.86</b>	<b>27,551,803.64</b>	<b>27,310,109.82</b>	<b>146,522.22</b>

**SISTEMA CONTABLE 2021**
**RELACIÓN DE BIENES MUEBLES QUE COMPONEN SU PATRIMONIO**

Página 1 de 20

**Cuenta Pública al 31 de diciembre de 2021**

Hora: 02:32:56p. m.

Fecha: 21/02/2022

Código	Descripción del Bien	Valor en Libros
1241	Mobiliario y Equipo de Administración	3,445,655.14
1241 111A0121 0002	Mesa de Juntas Boston 150MM x 150 CM con caja de contactos y cub Cristal 6 MM	39,833.08
1241 131A0101 0002	1241/211400SPC/Escritorio Metalico Carsa 1.20x0.75; Inv. 2100105000052	2,096.45
1241 131A0101 0004	1241/211400SPC/Escritorio Metalico Carsa 1.20x 0.75; No. Inv. 2100105000108	2,096.45
1241 131A0102 0001	1241/211400SPC/Rotor analysis & Diagnostic System Advanced Tecnolgy P/N 29333306(F-137), No. Inv. 2010809000094	310,588.69
1241 131A0102 0002	1241/211400SPC/Rotot Analysis & Diagonostic System Advanced Tecnology P/N 29335401(F-137)No. Inv. 2010809000095	39,455.99
1241 131A0102 0003	1241/211400SPC/Rotor Analysis & Diagnostyc System Advenced Tecnology P/N 29335500(F-137), No. Inv. 2010809000096	25,166.68
1241 131A0102 0016	1241/211400SPC/Anaquel Metalico Remington 4 postes 6 Entrepaños (f-6446) No. Inv. 210015000341	2,417.30
1241 131A0102 0017	1241/211400SPC/Credenza Metalica Gebesa de 1.52x 40x75(F-6446); No. Inv. 2100105000342	1,745.70
1241 131A0102 0018	1241/211400SPC/Credenza Metalica Gebesa de 1.52x40x75(f-6446) No. Inv. 2100105000344	1,745.70
1241 131A0102 0019	1241/211400SPC/Escritorio Metalico Secretaria de 1.20 Gebesa(F-6446) No. Inv. 2100105000345	2,135.55
1241 131A0102 0021	1241/211400SPC/Sillon Ejecutivo Respaldo alto reclinable Kukulcan (f--6446); No. Inv. 2100105000355	2,083.80
1241 131A0102 0022	1241/211400SPC/Juego de Sala Devanel (1) Plaza delipiel color negro (F-6413) No. inv. 2100105000413	1,907.60
1241 131A0102 0023	1241/211400SPC/Juego de Sala Devanel (2) plaa delipiel color negro (F-6413) No. Inv. 21001050000414	3,250.15
1241 131A0102 0024	1241/211400SPC/Juego de Sala Devanel(3) Plaza delipiel color negro (f-6413); No. Inv. 2100105000414	5,157.75
1241 131A0104 0002	1241/211400SPC/Sillon Ejecutivo piel Mca. Requiez Mod. RP-4310 (F-E0653); No. Inv. 2100105000573	5,422.00
1241 131A0104 0003	1241/211400SPC/Escritorio Secretaril Metalico de 1.20x0.70 Mca. Napoles Mod. 1003(F-E0653); No. Inv. 2100105000574	2,209.00
1241 131A0104 0004	1241/211400SPC/Escritorio Secretarial Metalico de 1.20x0.70 Mca. Napoles Mod. 1003(F-e0653); No. inv. 2100105000588	2,209.00
1241 131A0104 0005	1241/211400SPC/Silla Administrativa Mca. Rquiez Mod. RS-670 color Cinder(F-E0653) No. inv. 2100105000589	2,308.00
1241 131A0104 0009	1241/211400SPC/Escritorio Modular de Computo El "L" Mod. 120(F-13098); No. Inv. 2100105000600	2,360.10
1241 131A0104 0010	1241/211400SPC/Credenza (Conjunto Director) en madera Aglomerada Color Caoba/Negro (F-1400/1401); No. Inv. 2100105000614	3,133.75
1241 131A0104 0011	1241/211400SPC/Librero Vertical (Conjunto Director) en Madera Aglomerada color caoba/Negro (F-1400/1401) No. Inv. 2100105000615	2,460.43
1241 131A0104 0012	1241/211400SPC/Sillon Ejecutivo Girtorio (Conjunto Director ) en madera Aglomerada color Caoba/Negro (F-1400/1401); No. Inv.2100105000616	5,421.99
1241 131A0104 0023	1241/211400SPC/Libreo para Archivero Horizontal Mod. LAH-0001 (F-35847) No. Inv. 2100105000658	2,460.43
1241 131A0104 0024	1241/211400SPC/Archivero Horizontal de 2 gavetas oficio Mod. AH-2G(F-35847); No. 2100105000659	4,862.43
1241 131A0104 0028	1241/211400SPC/Escritorio Ejecutivo(Conjunto Director) en madera aglomerada color Caoba/Negro (F-1400/1401)No. Inv. 2100105000683	9,253.73
1241 131A0104 0029	1241/211400SPC/Librero Vertical (Conjunto Director ) en Madera aglomerada color Caoba/Negro(F1400-1401) No. Inv. 2100105000685	2,460.43
1241 131A0104 0030	1241/211400SPC/Sillon Ejecutivo Giratorio (Conjunto Director) en madera aglomerada color Caoba/Negro (F-1400/1401); No. Inv. 2100105000686	5,421.99

**SECRETARÍA DE PROTECCIÓN CIVIL**
**SISTEMA CONTABLE 2021**
**RELACIÓN DE BIENES MUEBLES QUE COMPONEN SU PATRIMONIO**

Página 2 de 20

**Cuenta Pública al 31 de diciembre de 2021**

Hora: 02:32:56p. m.

Fecha: 21/02/2022

Código	Descripción del Bien	Valor en Libros
1241 131A0104 0031	1241/211400SPC/Escritorio Ejecutivo/Conjunto Director) en madera aglomerada color Caoba/Negro (F-1400/1401); No. inv. 2100105000687	12,387.48
1241 131A0104 0032	1241/211400SPC/Credenza (Conjunto Director ) en Madera Aglomerada color Caoba/Negro (F- 1400/1401) No. inv. 2100105000687	3,133.75
1241 131A0104 0034	1241/211400SPC/Librero Vertical (Conjuntot Director) en madera Aglomerada color Caoba/Negro (F-1400/1401); No. inv. 2100105000689	2,460.43
1241 131A0104 0035	1241/211400SPC/Sillon Ejecutivo Giratorio (Conjunto Director) en madera aglomerada color Caoba/Negro (F-1400/14001) No. inv. 2100105000690	5,421.99
1241 131A0104 0036	1241/211400SPC/Escritorio Ejecutivo (Conjunto Director ) en madera aglomerada color Caoba/Negro (F-1400/1401); No. Inv. 2100105000691	9,253.73
1241 131A0104 0037	1241/211400SPC/Archivero Metalico de 4 gavetas Oficio CARSA A-4(F-400/1401) No. Inv. 2100105000692	1,638.75
1241 131A0104 0038	1241/211400SPC/Archivero Metalico de 4 gavetas oficio CARSA A-4 (F-1400/1401); No. Inv. 2100105000693	1,638.75
1241 131A0104 0039	1241/211400SPC/Archivero Metalico de 4 gavetas Oficio CAARSA A-4 (F-1400/1401); No. Inv. 2100105000695	1,638.75
1241 131A0104 0040	1241/211400SPC/Archivero Metalico de 4 gavetas Oficio CARSA A-4(F-1400/1401) No. Inv. 2100105000696	1,638.75
1241 131A0104 0041	1241/211400SPC/Credenza Metalica Tres Secciones CARSA CA-02(f-1400/1401) No. Inv. 2100105000697	3,133.75
1241 131A0104 0042	1241/211400SPC/Crdensa Metalica Tres Secciones CARSA CA-02 (f-1400-1401); No. Inv. 2100105000698	3,133.75
1241 131A0104 0043	1241/211400SPC/Mesa de Trabajo Plegable Rectangular Napoles 1017(F-1400/1401); No. inv. 2100105000699	1,897.50
1241 131A0104 0044	1241/211400SPC/Mesa de Trabajo Pegable Rectangular Napoles 1017( F-1400/1401) No. inv. 2100105000701	1,897.50
1241 131A0106 0001	1241/211400SPC/Libre de Piso Modular Mod. LM-04 mCA. Euroespacio (F-39764) No. Inv. 2100106000001	3,691.50
1241 131A0106 0002	1241/211400SPC/Anaqueles Metalicos compuestos de 4 poses y 6 entreañs (F-E5166); No. Inv. 2100106000005	1,966.50
1241 131A0106 0003	1241/211400SPC/Anaqueles Metalicos compuestos de 4 postes y 6 entrepaños (F-E5166); No. Inv. 2100106000006	1,966.50
1241 131A0106 0004	1241/211400SPC/Anaqueles Metalicos compustos de 4 postes y 6 entrepaños (F-E5166); No. Inv. 2100106000007	1,966.50
1241 131A0106 0005	1241/211400SPC/Anaqueles Metalicos compuestos de 4 postes y 6 entrepaños (F-E5166); No. Inv. 2100106000008	1,966.50
1241 131A0106 0006	1241/211400SPC/Anaqueles Metalicos compeostos de 4 postes y 6 entrepaños (F-E5166) No. Inv. 2100106000009	1,966.50
1241 131A0106 0007	1241/211400SPC/Anaqueles Metalicos compuestos de 4 postes y 6 entrepaños (F-E5166) No. Inv. 2100106000010	1,966.50
1241 131A0106 0008	1241/211400SPC/Anaqueles Metalicos compuestos de 4 postes y 6 entrepaños (F-E5166); No. Inv. 2100106000011	1,966.50
1241 131A0106 0009	1241/211400SPC/Anaqueles Metalicos compuestos de 4 postes y 6 entrepaños (F-E5166); No. Inv. 2100106000012	1,966.50
1241 131A0106 0010	1241/211400SPC/Anaqueles Metalicos compuestos de 4 postes y 6 entrepaños(F-E5166); No. Inv. 2100106000013	1,966.50
1241 131A0106 0011	1241/211400SPC/Anaqueles Metalicos compuestos de 4 ppstes y 6 entrepaños (F-5166); No. Inv. 2100106000014	1,966.50
1241 131A0106 0012	1241/211400SPC/Anaqueles Metalicos compuestos de 4 postes y 6 entrepaños (F-E5166)No. Inv. 2100106000015	1,966.50
1241 131A0106 0013	1241/211400SPC/Anaqueles Metalicos Compuestos de 4 postes y 6 Entrepaños (F-5166); No. Inv. 2100106000016	1,966.50
1241 131A0106 0014	1241/211400SPC/Escritorio Metalico Semi-Ejecutivo con 2 gavetas T/C Mod. E-150 mca. CARSA (F-E5166); No. Inv. 2100106000017	3,346.50



**SECRETARÍA DE PROTECCIÓN CIVIL**
**SISTEMA CONTABLE 2021**
**RELACIÓN DE BIENES MUEBLES QUE COMPONEN SU PATRIMONIO**

Página 3 de 20

**Cuenta Pública al 31 de diciembre de 2021**

Hora: 02:32:56p. m.

Fecha: 21/02/2022

Código	Descripción del Bien	Valor en Libros
1241 131A0108 0001	1241/211400SPC/Computadora Lanix Mod Titian 4010, CPU Serie 0810548190(F-5165); No. inv. 2010809000001	9,791.10
1241 131A0108 0003	1241/211400SPC/Computadora Lanix Mod. Titan 4010, CPU Serie 0810548202(f-5165,5166 y 5167); No. Inv.2010809000005	9,791.10
1241 131A0108 0010	1241/211400SPC/Computadora Lanix Mod. Titan 4010, CPU Serie:0810548193(F-5165) No. Inv.2010809000013	9,791.10
1241 131A0108 0014	1241/211400SPC/Computadora Lanix Mod. Titan 4010, CPU Serie 0810548195(F-5165) No. Inv. 2010809000017	9,791.10
1241 131A0108 0017	1241/211400SPC/Computadora Lanix Mod. Titan 4010, CPU Serie 0810548194(F-5165);No. de Inv.2010809000021	9,791.10
1241 131A0108 0021	1241/211400SPC/Computadora LANIX Mod. Titan 4010, CPU Serie 0810548192(F-5165) No. Inv. 2010809000025	9,791.10
1241 131A0108 0024	1241/211400SPC/Computadora Lanix Mod. Titan 4010, CPU Serie:0810548196(F-5165); No. Inv.2010809000029	9,791.10
1241 131A0108 0027	1241/211400SPC/Impresora HP Mod. P4014N Serie: CNDX102885(F-09767); No. Inv. 2010809000033	10,177.50
1241 131A0108 0029	1241/211400SPC/Impresora EPSON FX-2190 Matriz de punto Serie: FCTY121708(FCTY121708(F-42799), No. Inv. 2010809000035	7,066.75
1241 131A0108 0030	1241/211400SPC/Switch Tripp Life KVM, Mod. B007-0008 Serie:9717ACPB598800186(F-42799): Noo. Inv. 2010809000038	5,054.25
1241 131A0108 0031	1241/211400SPC/Lector Inalambrico de codigo de barras, Mca. Metrologic, Mod. MS9535 serie: 5608301112(F-42799), No. Inv. 2010809000039	5,750.00
1241 131A0108 0032	1241/2112400SPC/Archivos Mca. Dell Mod. PowerEdgge R200 Serie:7F1MTH1(F-43691-43692)No. Inv. 2010809000042	35,650.00
1241 131A0108 0033	1241/211400SPC/Servidor de Archivo Mca. DELL Mod. PowerEdge 2950II Serie 9NNYTH1(F-43691-43692), No. Inv. 2010809000043	73,945.00
1241 131A0108 0034	1241/211400SPC/No-Break Tripp: Life Mod. Omnismart 1400, Serie 9741ALROM6540086(F-43691-43692); No. Inv. 2010809000044	5,935.15
1241 131A0108 0035	1241/211400SPC/No. Break Tripp Life Mod. OmniSmart 1400, Serie; 9741ALROM65400074(F-43691-43692); No. Inv. 2010809000045	5,935.15
1241 131A0108 0046	1241/211400SPC/Computadora LANIX Mod. Titan 4010, CPU Serie:0812592508(F-5514); No. Inv. 2010809000059	9,791.10
1241 131A0108 0050	1241/211400SPC/Computadora LANIX Mod. Titan 4010, CPU Serie: 0812592506(F-5514); No. Inv. 2010809000063	9,791.10
1241 131A0108 0054	1241/211400SPC/Computadora LANIX Mod. Titan 4010, CPU Serie: 0812592507(F-5514); No. Inv. 2010809000067	9,791.10
1241 131A0108 0058	1241/211400SPC/Monitor LCD BenQ Windescreen de 22" Mod. G220W ET34804292SL0; No. Inv. 2010809000071	3,309.00
1241 131A0108 0059	1241/211400SPC/Monitor LCD BenQ Windescreen de 22" Mod. G220W ET34804933SL0; No. Inv. 2010809000072	3,309.00
1241 131A0108 0060	1241/211400SPC/LCD BenQ Windescreen de 22" Mod. G220W ET34804959SL0; No. Inv. 2010809000073	3,309.00
1241 131A0108 0062	1241/211400SPC/Punto de acceso inalambrico Orinoco AP-8670M-US; No. Inv. 2010809000075	11,941.60
1241 131A0108 0063	1241/211400SPC/Punto de acceso inalambrico Orinoco AP-8670M-US; No. Inv. 2010809000076	11,941.60
1241 131A0108 0067	1241/211400SPC/Dell Power Edge 24U Black Rack Mod. 2410 Base PE241024U(F-005); No. Inv. 2010809000080	24,624.60
1241 131A0108 0068	1241/211400SPC/Archivero Metalico de 4 gavetas Mca. Napoles (F-47261); No. Inv. 2010809000081	3,524.75
1241 131A0108 0069	1241/211400SPC/Archivero Metalico de 4 gavetas Mca. Napoles(F-47261); No. Inv. 2010809000083	3,524.75
1241 131A0108 0070	1241/211400SPC/Archivero Metalico de 4 gavetas Mca. Napoles(F-47261); No. Inv. 2010809000084	3,524.75

**SECRETARÍA DE PROTECCIÓN CIVIL**
**SISTEMA CONTABLE 2021**
**RELACIÓN DE BIENES MUEBLES QUE COMPONEN SU PATRIMONIO**

Página 4 de 20

**Cuenta Pública al 31 de diciembre de 2021**

Hora: 02:32:56p. m.

Fecha: 21/02/2022

Código	Descripción del Bien	Valor en Libros
1241 131A0108 0071	1241/211400SPC/Archivero Metalico de 4 gavetas Mca. Napoles(F-47261); No. Inv. 2010809000085	3,524.75
1241 131A0108 0072	1241/211400SPC/Archivero Metalico de 4 gavetas Mca. Napoles(F-47261); No. Inv. 2010809000086	3,524.75
1241 131A0108 0073	1241/211400SPC/Archivero Metalico de 4 gavetas Mca. Napoles(F-47261); No. Inv. 2010809000087	3,524.75
1241 131A0109 0001	1241/211400SPC/Frigobar 4.0 pies Serie: 0905A206857 Mod. TA04Y07 Fact-160629; No. Inv. 2010809000091	3,098.00
1241 131A0110 0001	1241/211400SPC/Conjunto Direccional, fabricada en chapa de mader aglomerada Mod. PS72, color Cerezo, Marca Delgado, Mod. A-84, Promotora Comercial Torres Batiz, S.A. de C.V. (f-9743), No. Inv. 201081000001	69,600.00
1241 131A0110 0002	1241/211400SPC/Sillon Ejecutivo en piel, fabricada en chapa de madera aglomerada, color cerezo, Mod. A-84, PS-72 Promotora Comercial Torrez Batiz, S.A. de C.V. (F-9743); No. Inv. 2010810000002	8,361.74
1241 131A0110 0003	1241/211400SPC/Sillon visita ejecutivo en piel modelo RP-4315 Mca.Riquiez (F-9744)Promotora Comercial Torres Batiz, S.A. de C.V.; No. Inv. 1010810000003	7,154.88
1241 131A0110 0004	1241/211400SPC/Sillon Visita ejecutiva en piel mod. RP-4315 Mca. Riquiez (f-9744) Promotora Comercial Torres Batiz, S.A. de C.V. No. inv. 2010810000004	7,154.88
1241 131A0110 0005	1241/211400SPC/Mesa de Juntas ovalada fabricada en chapa de madera aglomerada mod. PS-72, Color cereo: Promotora Comercial Torres Batiz, S.A. de C.V. (F-9744); No. inv. 2010810000005	32,266.56
1241 131A0110 0006	1241/211400SPC/Silla de visita, color chocolate, Mod. C-309 Promotora Comercial Torres Batiz, S.A. de C.V. (f-9744); No. Inv. 2010810000006	2,146.00
1241 131A0110 0007	1241/211400SPC/Silla de visita, color chocolate, mod. C-309 Promotora Comercial Torres Batiz, S.A. de C.V. (F-9744)No. Inv. 2010810000007	2,146.00
1241 131A0110 0008	1241/211400SPC/Silla de Visista, Color Chocolate, Mod. C-309 Promotora Comercial Torres Batiz, S.A. de C.V. (F-9744) No. Inv. 2010810000008	2,146.00
1241 131A0110 0009	1241/211400SPC/Silla de Visita, Color Chocolate, Mod. C-309 Promotora Comercial Torres Batiz, S.A. de C.V. (f-9744) No. Inv. 2010810000009	2,146.00
1241 131A0110 0010	1241/211400SPC/Silla de Visita, Color chocolate, Mod. C-309 Promotora Comercial Torres Batiz, S.A. de C.V. (F-9744); No. Inv. 20108100000010	2,146.00
1241 131A0110 0011	1241/211400SPC/Silla de visita, color chocolate, Mod. C-309 Promotora Comercial Torres Batiz, S.A. de C.V (F-9744); No. Inv. 2108100000011	2,146.00
1241 131A0110 0012	1241/211400SPC/Silla de visita, color chocolate, Mod. C-309 Promotora Comercial Torres Batiz, S.A. de C.V. (F-9744); No. inv. 2010810000012	2,146.00
1241 131A0110 0013	1241/211400SPC/silla de visita, color chocolate, Mod. C-309 Promotora Comercial Torres Batiz, S.A. de C.V. (F-9744); No. Inv. 2010810000013	2,146.00
1241 131A0110 0014	1241/211400SPC/Silla de visita, color chocolate, Mod. C-309 Promotora Comercial Torres Batiz, S.A. de C.V. (F-9744); No. Inv. 2010810000014	7,152.95
1241 131A0110 0015	1241/211400SPC/silla de visita, color chocolate, Mod. C-309 Promotora Comercial Torres Batiz, S.A. de C.V. (f- 9744)No. Inv. 2010810000015	2,146.00
1241 131A0110 0016	1241/211400SPC/Mesa Redonda color chocolate. (F-9745), Promotora Comercial Torres Batiz S.A de C.V.; No. Inv. 2010810000016	15,295.30
1241 131A0110 0017	1241/211400SPC/Juego de sala 3, 2 y 1 Plaza Mod. Lisboa, Mca. Albar Muebles, (F-9745) Promotora Comercial Torres Bati, S.A. de C.V. No. Inve 2010810000017	13,105.68
1241 131A0110 0018	1241/211400SPC/Credenza Mod. 135 Mca. Italia (F-9746) Promotora Comercial Torres Batiz, S.A. de C.V.; No. Inv. 2010810000018	5,714.16
1241 131A0110 0019	1241/211400SPC/Frigobar, fabricado en lamina de cold_Roleed 69 DM Mod.HCR; Mca. Puez (F-E-9746) Promotora Comercial Torres Batiz, S.A. de C.V. No. Inv. 2010810000019	7,917.00
1241 131A0110 0022	1241/211400SPC/Banca de 3 plazas, Mod. A-13553P, Mca. albar Muebles(f-9747) Promotora Comercial Torres Batiz, S.A. de C.V. No. Inv. 2010810000022	2,931.90

**SECRETARÍA DE PROTECCIÓN CIVIL**
**SISTEMA CONTABLE 2021**
**RELACIÓN DE BIENES MUEBLES QUE COMPONEN SU PATRIMONIO**

Página 5 de 20

**Cuenta Pública al 31 de diciembre de 2021**

Hora: 02:32:56p. m.

Fecha: 21/02/2022

Código	Descripción del Bien	Valor en Libros
1241 131A0110 0023	1241/211400SPC/Banca de 3 plazas, Estructura travesaño y patas, Mod. A135-3P, Mca. Albar muebles, (F-E9747) Promotora Torres Batiz, S.A. de C.V; No. Inv. 2010810000023	3,909.20
1241 131A0110 0024	1241/211400SPC/Juego de Sala 3, 2 y 1 plazas color negro, Promotora Comercial Torrez Batiz, S.A. de C.V. (F-9748);No. Inv. 2010810000024	19,140.00
1241 131A0110 0025	1241/211400SPC/Juego de mesas centro y laterales, Promotora Comercial Torres Batiz, S.A. de C.V. (F-9748); No. Inv. 2010810000025	19,140.00
1241 131A0110 0026	1241/211400SPC/Conjuntos ejecutivos, línea Andromeda Ofimagen, S.A. de C.V. (F-5905); No. Inv. 2010810000026	20,768.64
1241 131A0110 0027	1241/211400SPC/Conjuntos ejecutivos, línea Andromeda Ofimagen, S.A. de C.V. (F-5905); No. Inv. 2010810000027	20,768.64
1241 131A0110 0028	1241/211400SPC/Conjuntos ejecutivos, línea Andromeda Ofimagen, S.A. de C.V. (F-5905); No. Inv. 2010810000028	20,768.64
1241 131A0110 0029	1241/211400SPC/Conjuntos ejecutivos, línea Andromeda Ofimagen, S.A. de C.V. (F-5905);No Inv. 2010810000029	20,768.64
1241 131A0110 0030	1241/211400SPC/Conjuntos ejecutivos, línea Andromeda Ofimagen, S.A. de C.V. (F-5905); No. Inv. 2010810000030	20,768.64
1241 131A0110 0031	1241/211400SPC/Conjuntos ejecutivos, línea Andromeda Ofimagen, S.A. de C.V. (F-5905); No. Inv. 2010810000031	20,768.64
1241 131A0110 0032	1241/211400SPC/Conjuntos ejecutivos, línea Andromeda Ofimagen, S.A. de C.V. (F-5905); No. Inv. 2010810000032	20,768.64
1241 131A0110 0033	1241/211400SPC/Conjuntos ejecutivos, línea Andromeda Ofimagen, S.A. de C.V. (F-5905); No. Inv. 2010810000033	20,768.64
1241 131A0110 0034	1241/211400SPC/Conjuntos ejecutivos, línea Andromeda Ofimagen, S.A. de C.V. (F-5905);No. Inv. 2010810000034	20,768.64
1241 131A0110 0035	1241/211400SPC/Modulos Analista, Línea Andromeda Ofimagen, S.A. de C.V. (F-5905); No Inv. 2010810000035	9,274.20
1241 131A0110 0036	1241/211400SPC/Modulos Analista Andromeda Ofimagen, S.A. de C.V. (F-5905); No Inv. 2010810000036	9,274.20
1241 131A0110 0037	1241/211400SPC/Modulos Analista, Línea Andromeda Ofimagen, S.A. de C.V. (F-5905); No Inv. 2010810000037	9,274.20
1241 131A0110 0038	1241/211400SPC/Modulos Analista, Línea Andromeda Ofimagen, S.A. de C.V. (F-5905) No Inv. 2010810000038	9,274.20
1241 131A0110 0039	1241/211400SPC/Modulos Analista, Línea Andromeda Ofimagen, S.A. de C.V. (F-5905);No Inv. 2010810000039	9,274.20
1241 131A0110 0040	1241/211400SPC/Modulos Analista, Línea Andromeda Ofimagen, S.A. de C.V. (F-5905) No Inv. 2010810000040	9,274.20
1241 131A0110 0041	1241/211400SPC/Modulos Analista, Línea Andromeda Ofimagen, S.A. de C.V. (F-5905) No Inv. 2010810000041	9,274.20
1241 131A0110 0042	1241/211400SPC/Modulos analista, Línea Andromeda Ofimagen, S.A. de C.V. (F-5905); No Inv. 2010810000042	9,274.20
1241 131A0110 0043	1241/211400SPC/Modulos analista, Línea Andromeda Ofimagen, S.A. de C.V. (F-5905) No Inv. 2010810000043	9,274.20
1241 131A0110 0044	1241/211400SPC/Modulos analista, Línea Andromeda Ofimagen, S.A. de C.V. (F-5905); No Inv. 2010810000044	9,274.20
1241 131A0110 0045	1241/211400SPC/Modulos analista, Línea Andromeda Ofimagen, S.A. de C.V. (F-5905) No Inv. 2010810000045	9,274.20
1241 131A0110 0046	1241/211400SPC/Modulos analista, Línea Andromeda Ofimagen, S.A. de C.V. (F-5905); No Inv. 2010810000046	9,274.20
1241 131A0110 0047	1241/211400SPC/Modulos analista, Línea Andromeda Ofimagen, S.A. de C.V. (F-5905); No Inv. 2010810000047	9,274.20
1241 131A0110 0048	1241/211400SPC/Modulos analista, Línea Andromeda Ofimagen, S.A. de C.V. (F-5905); No Inv. 2010810000048	9,274.20
1241 131A0110 0049	1241/211400SPC/Modulos analista, Línea Andromeda Ofimagen, S.A. de C.V. (F-5905); No Inv. 2010810000049	9,274.20

**SECRETARÍA DE PROTECCIÓN CIVIL**
**SISTEMA CONTABLE 2021**
**RELACIÓN DE BIENES MUEBLES QUE COMPONEN SU PATRIMONIO**

Página 6 de 20

**Cuenta Pública al 31 de diciembre de 2021**

Hora: 02:32:56p. m.

Fecha: 21/02/2022

Código	Descripción del Bien	Valor en Libros
1241 131A0110 0050	1241/211400SPC/Modulos analista, Linea Andromeda Ofimagen, S.A. de C.V. (F-5905); No Inv. 2010810000050	9,274.20
1241 131A0110 0051	1241/211400SPC/Modulos analista, Linea Andromeda Ofimagen, S.A. de C.V. (F-5905); No Inv. 2010810000051	9,274.20
1241 131A0110 0052	1241/211400SPC/Modulos analista, Linea Andromeda Ofimagen, S.A. de C.V. (F-5905); No Inv. 2010810000052	9,274.20
1241 131A0110 0053	1241/211400SPC/Modulos analista, Linea Andromeda Ofimagen S.A. de C.V. (F-5905); No Inv. 2010810000053	9,274.20
1241 131A0110 0054	1241/211400SPC/Modulos analista, Linea Andromeda Ofimagen, S.A. de C.V. (F-5905); No Inv. 2010810000054	9,274.20
1241 131A0110 0055	1241/211400SPC/Modulos analista, Linea Andromeda Ofimagen, S.A. de C.V. (F-5905); No Inv. 2010810000055	9,274.20
1241 131A0110 0056	1241/211400SPC/Modulos analista, Linea Andromeda Ofimagen, S.A. de C.V. (F-5905); No Inv. 2010810000056	9,274.20
1241 131A0110 0057	1241/211400SPC/Modulos analista, Linea Andromeda Ofimagen, S.A. de C.V. (F-5905); No Inv. 2010810000057	9,274.20
1241 131A0110 0058	1241/211400SPC/Modulos analista, Linea Andromeda Ofimagen, S.A. de C.V. (F-5905); No Inv. 2010810000058	9,274.20
1241 131A0110 0059	1241/211400SPC/Modulos analista, Linea Andromeda Ofimagen, S.A. de C.V. (F-5905); No Inv. 2010810000059	9,274.20
1241 131A0110 0060	1241/211400SPC/Modulos analista, Linea Andromeda Ofimagen, S.A. de C.V. (F-5905); No Inv. 2010810000060	9,274.20
1241 131A0110 0061	1241/211400SPC/Modulos analista, Linea Andromeda Ofimagen, S.A. de C.V. (F-5905); No Inv. 2010810000061	9,274.20
1241 131A0110 0062	1241/211400SPC/Modulos analista, Linea Andromeda Ofimagen, S.A. de C.V. (F-5905); No Inv. 2010810000062	9,274.20
1241 131A0110 0063	1241/211400SPC/Modulos analista, Linea Andromeda Ofimagen, S.A. de C.V. (F-5905); No Inv. 2010810000063	9,274.20
1241 131A0110 0064	1241/211400SPC/Modulos analista, Linea Andromeda Ofimagen, S.A. de C.V. (F-5905); No Inv. 2010810000064	9,274.20
1241 131A0110 0065	1241/211400SPC/Modulos analista, Linea Andromeda Ofimagen, S.A. de C.V. (F-5905); No Inv. 2010810000065	9,274.20
1241 131A0110 0066	1241/211400SPC/Modulos analista, Linea Andromeda Ofimagen, S.A. de C.V. (F-5905); No Inv. 2010810000066	9,274.20
1241 131A0110 0067	1241/211400SPC/Modulos analista, Linea Andromeda Ofimagen, S.A. de C.V. (F-5905); No Inv. 2010810000067	9,274.20
1241 131A0110 0068	1241/211400SPC/Modulos analista, Linea Andromeda Ofimagen, S.A. de C.V. (F-5905); No Inv. 2010810000068	9,274.20
1241 131A0110 0069	1241/211400SPC/Modulos analista, Linea Andromeda Ofimagen, S.A. de C.V. (F-5905); No Inv. 2010810000069	9,274.20
1241 131A0110 0070	1241/211400SPC/Modulos analista, Linea Andromeda Ofimagen, S.A. de C.V. (F-5905); No Inv. 2010810000070	9,274.20
1241 131A0110 0071	1241/211400SPC/Modulos analista, Linea Andromeda Ofimagen, S.A. de C.V. (F-5905); No Inv. 2010810000071	9,274.20
1241 131A0110 0072	1241/211400SPC/Modulos analista, Linea Andromeda Ofimagen, S.A. de C.V. (F-5905); No Inv. 2010810000072	9,274.20
1241 131A0110 0073	1241/211400SPC/Credenza Linea Andromeda (F-5905) Ofimagen, S.A. de C.V. No Inv. 2010810000073	10,108.58
1241 131A0110 0074	1241/211400SPC/Credenza Linea andromeda (F-5905) Ofimagen, S.A. de C.V. No Inv. 2010810000074	10,108.58
1241 131A0110 0075	1241/211400SPC/Mesa Comedor reforzada 1.80, Linea Andromeda, Ofimagen, S.A. de C.V. (F-5905); No Inv. 2010810000075	2,498.64
1241 131A0110 0076	1241/211400SPC/Mesa Comedor reforzada 1.80, Linea Andromeda, Ofimagen, S.A. de C.V. (F-5905); No Inv. 2010810000076	2,498.64

**SECRETARÍA DE PROTECCIÓN CIVIL**
**SISTEMA CONTABLE 2021**
**RELACIÓN DE BIENES MUEBLES QUE COMPONEN SU PATRIMONIO**

Página 7 de 20

**Cuenta Pública al 31 de diciembre de 2021**

Hora: 02:32:56p. m.

Fecha: 21/02/2022

Código	Descripción del Bien	Valor en Libros
1241 131A0110 0077	1241/211400SPC/Mesa de Lectura 2.4 mts, Linea Andromeda, Ofimagen, S.A. de C.V. (F-5905); No Inv. 2010810000077	5,955.82
1241 131A0110 0078	1241/211400SPC/Mesa de Lectura 2.4 mts, Linea Andromeda, Ofimagen, S.A. de C.V. (F-5905); No Inv. 2010810000078	5,955.82
1241 131A0110 0079	1241/211400SPC/Mesa de Lectura 2.4 mts, Linea Andromeda, Ofimagen, S.A. de C.V. (F-5905); No Inv. 2010810000079	5,955.82
1241 131A0110 0080	1241/211400SPC/Mesa redonda 1.20, Linea Andromeda, Ofimagen, S.A. de C.V. (F-5905); No Inv. 2010810000080	3,884.39
1241 131A0110 0082	1241/211400SPC/Mesa de Capacitación, Linea Andromeda, Ofimagen, S.A. de C.V. (F-5905); No Inv. 2010810000082	7,457.14
1241 131A0110 0083	1241/211400SPC/Mesa de Capacitación, Linea Andromeda, Ofimagen, S.A. de C.V. (F-5905); No Inv. 2010810000083	7,457.14
1241 131A0110 0084	1241/211400SPC/Mesa de Capacitación, Linea Andromeda, Ofimagen, S.A. de C.V. (F-5905); No Inv. 2010810000084	7,457.14
1241 131A0110 0085	1241/211400SPC/Mesa de Capacitación, Linea Andromeda, Ofimagen, S.A. de C.V. (F-5905); No Inv. 2010810000085	7,457.14
1241 131A0110 0086	1241/211400SPC/Mesa de Capacitación, Linea Andromeda, Ofimagen, S.A. de C.V. (F-5905); No Inv. 2010810000086	7,457.14
1241 131A0110 0087	1241/211400SPC/Librero, Linea Andromeda Ofimagen, S.A. de C.V. (F-5905); No Inv. 2010810000087	6,376.75
1241 131A0110 0088	1241/211400SPC/Librero, Linea Andromeda Ofimagen, S.A. de C.V. (F-5905); No Inv. 2010810000088	6,376.75
1241 131A0110 0089	1241/211400SPC/Librero, Linea Andromeda Ofimagen, S.A. de C.V. (F-5905); No Inv. 2010810000089	6,376.75
1241 131A0110 0090	1241/211400SPC/Librero, Linea Andromeda Ofimagen, S.A. de C.V. (F-5905); No Inv. 2010810000090	6,376.75
1241 131A0110 0091	1241/211400SPC/Librero, Linea Andromeda Ofimagen, S.A. de C.V. (F-5905); No Inv. 2010810000091	6,376.75
1241 131A0110 0092	1241/211400SPC/Librero, Linea Andromeda Ofimagen, S.A. de C.V. (F-5905); No Inv. 2010810000092	6,376.75
1241 131A0110 0093	1241/211400SPC/Sillon Ejecutivo Piel Capitonada, Linea Perseo, S.A. de C.V. (F-5905); No Inv. 2010810000093	2,846.98
1241 131A0110 0094	1241/211400SPC/Sillon Ejecutivo Piel Capitonada, Linea Perseo, S.A. de C.V. (F-5905); No Inv. 2010810000094	2,846.98
1241 131A0110 0095	1241/211400SPC/Sillon Ejecutivo Piel Capitonada, Linea Perseo, S.A. de C.V. (F-5905); No Inv. 2010810000095	2,846.98
1241 131A0110 0096	1241/211400SPC/Sillon Ejecutivo Piel Capitonada, Linea Perseo, S.A. de C.V. (F-5905); No Inv. 2010810000096	2,846.98
1241 131A0110 0097	1241/211400SPC/Sillon Ejecutivo Piel Capitonada, Linea Perseo, S.A. de C.V. (F-5905); No Inv. 2010810000097	2,846.98
1241 131A0110 0098	1241/211400SPC/Sillon Ejecutivo Piel Capitonada, Linea Perseo, S.A. de C.V. (F-5905); No Inv. 2010810000098	2,846.98
1241 131A0110 0099	1241/211400SPC/Sillon Ejecutivo Piel Capitonada, Linea Perseo, S.A. de C.V. (F-5905); No Inv. 2010810000099	2,846.98
1241 131A0110 0100	1241/211400SPC/Sillon Ejecutivo Piel Capitonada, Linea Perseo, S.A. de C.V. (F-5905); No Inv. 2010810000100	2,846.98
1241 131A0110 0101	1241/211400SPC/Sillon Ejecutivo Piel Capitonada, Linea Perseo, S.A. de C.V. (F-5905); No Inv. 2010810000101	2,846.98
1241 131A0110 0102	1241/211400SPC/Sillon Ejecutivo Piel Capitonada, Linea Perseo, S.A. de C.V. (F-5905); No Inv. 2010810000102	2,846.98
1241 131A0110 0103	1241/211400SPC/Sillon Ejecutivo Piel Capitonada, Linea Perseo, S.A. de C.V. (F-5905); No Inv. 2010810000103	2,846.98
1241 131A0110 0104	1241/211400SPC/Sillon Ejecutivo Piel Capitonada, Linea Perseo, S.A. de C.V. (F-5905); No Inv. 2010810000104	2,846.98



**SECRETARÍA DE PROTECCIÓN CIVIL**
**SISTEMA CONTABLE 2021**
**RELACIÓN DE BIENES MUEBLES QUE COMPONEN SU PATRIMONIO**

Página 8 de 20

**Cuenta Pública al 31 de diciembre de 2021**

Hora: 02:32:56p. m.

Fecha: 21/02/2022

Código	Descripción del Bien	Valor en Libros
1241 131A0110 0105	1241/211400SPC/Sillon Ejecutivo Piel Capitonada, Linea Perseo, S.A. de C.V. (F-5905); No Inv. 2010810000108	2,846.98
1241 131A0110 0106	1241/211400SPC/Sillon Ejecutivo Piel Capitonada, Linea Perseo, S.A. de C.V. (F-5905); No Inv. 2010810000109	2,846.98
1241 131A0110 0107	1241/211400SPC/Sillon Ejecutivo Piel Capitonada, Linea Perseo, S.A. de C.V. (F-5905); No Inv. 2010810000110	2,846.98
1241 131A0110 0108	1241/211400SPC/Sillon Ejecutivo Piel Capitonada, Linea Perseo, S.A. de C.V.; (F-5905); No Inv. 2010810000112	2,846.98
1241 131A0110 0109	1241/211400SPC/Sillon Ejecutivo Piel Capitonada, Linea Perseo, S.A. de C.V. (F-5905); No Inv. 2010810000113	2,846.98
1241 131A0110 0110	1241/211400SPC/Sillon Ejecutivo Piel Capitonada, Linea Perseo, S.A. de C.V. (F-5905); No Inv. 2010810000114	2,846.98
1241 131A0110 0111	1241/211400SPC/Sillon Ejecutivo Piel Capitonada, Linea Perseo, S.A. de C.V. (F-5905); No Inv. 2010810000115	2,846.98
1241 131A0110 0112	1241/211400SPC/Archivero de 4 gavetas base sellada C50, Linea Andromeda M, Ofimagen, S.A. de C.V. (F-5905); No Inv. 2010810000117	5,006.95
1241 131A0110 0113	1241/211400SPC/Archivero de 4 gavetas base sellada C50, Linea Andromeda M, Ofimagen, S.A. de C.V.(F-5905); No Inv. 2010810000118	5,006.95
1241 131A0110 0115	1241/211400SPC/Archivero de 4 gavetas base sellada C50, Linea Andromeda M, Ofimagen, S.A. de C.V. (F-5905); No Inv. 2010810000120	5,006.95
1241 131A0110 0116	1241/211400SPC/Archivero de 4 gavetas base sellada C50, Linea Andromeda M, Ofimagen, S.A. de C.V. (F-5905); No Inv. 2010810000121	5,006.95
1241 131A0110 0117	1241/211400SPC/Archivero de 4 gavetas base sellada C50, Linea Andromeda M, Ofimagen, S.A. de C.V. (F-5905); No Inv. 2010810000122	5,006.95
1241 131A0110 0118	1241/211400SPC/Archivero de 4 gavetas base sellada C50, Linea Andromeda M, Ofimagen, S.A. de C.V.(F-5905); No Inv. 2010810000123	5,006.95
1241 131A0110 0119	1241/211400SPC/Archivero de 4 gavetas base sellada C50, Linea Andromeda M, Ofimagen, S.A. de C.V. (F-5905); No Inv. 2010810000124	5,006.95
1241 131A0110 0120	1241/211400SPC/Archivero de 4 gavetas base sellada C50, Linea Andromeda M, Ofimagen, S.A. de C.V. (F-5905); No Inv. 2010810000125	5,006.95
1241 131A0110 0121	1241/211400SPC/Archivero de 4 gavetas base sellada C50, Linea Andromeda M, Ofimagen, S.A. de C.V. (F-5905); No Inv. 2010810000126	5,006.95
1241 131A0110 0122	1241/211400SPC/Archivero de 4 gavetas base sellada C50, Linea Andromeda M, Ofimagen, S.A. de C.V. (F-5905); No Inv. 2010810000127	5,006.95
1241 131A0110 0123	1241/211400SPC/Archivero de 4 gavetas base sellada C50, Linea Andromeda M, Ofimagen, S.A. de C.V. (F-5905); No Inv. 2010810000128	5,006.95
1241 131A0110 0124	1241/211400SPC/Archivero de 4 gavetas base sellada C50, Linea Andromeda M, Ofimagen, S.A. de C.V. (F-5905); No Inv. 2010810000129	5,006.95
1241 131A0110 0125	1241/211400SPC/Archivero de 4 gavetas base sellada C50, Linea Andromeda M, Ofimagen, S.A. de C.V. (F-5905); No Inv. 2010810000130	5,006.95
1241 131A0110 0126	1241/211400SPC/Archivero de 4 gavetas base sellada C50, Linea Andromeda M, Ofimagen, S.A. de C.V. (F-5905); No Inv. 2010810000131	5,006.95
1241 131A0110 0127	1241/211400SPC/Archivero de 4 gavetas base sellada C50, Linea Andromeda M, Ofimagen, S.A. de C.V. (F-5905); No Inv. 2010810000132	5,006.95
1241 131A0110 0128	1242/211400SPC/Archivero de 4 Gavetas base sellada C50, Liena Andormeda M. Ofimagen, S.A. de C.V. (F-5905); No. Inv. 2010810000133	5,006.95
1241 131A0110 0129	Contrae/Archivero de 4 Gavetas Base sellada C50, Linea Andromeda M, Ofimagen, S.A. de C.V.(F-5905); No. Inv. 2010810000134	5,006.95
1241 131A0110 0130	1241/211400SPC/Archivero de 4 gavetas base sellada C50, Linea Andromeda M. Ofimagen, S.A. de C.V.(5905);No. de Inv. 2010810000135	5,006.95
1241 131A0110 0131	1241/211400SPC/Archivero de 4 gavetas base sellada C50, Linea Andromeda M, Ofimagen, S.A. de C.V.(F-5905); No. Inv. 2010810000136	5,006.95
1241 131A0110 0132	1241/211400SPC/Archivero de 4 gavets base sellada C50, Linea Andromeda M, Ofimagen, S.A. de C.V.(F-5905) No. Inv. 2010810000137	5,006.95

**SECRETARÍA DE PROTECCIÓN CIVIL**
**SISTEMA CONTABLE 2021**
**RELACIÓN DE BIENES MUEBLES QUE COMPONEN SU PATRIMONIO**

Página 9 de 20

**Cuenta Pública al 31 de diciembre de 2021**

Hora: 02:32:56p. m.

Fecha: 21/02/2022

Código	Descripción del Bien	Valor en Libros
1241 131A0110 0133	1241/211400SPC/Archivero de 4 Gavetas Base sellada C50, Línea Andromeda M. Ofimagen, S.A de C.V. (F-5905) Inv. 2010810000138	5,006.95
1241 131A0110 0134	1241/211400SPC/Archivero de 4 gavetas base sellada C50, Línea Andromeda M, Ofimagen, S.A. de C.V. (F-5905) No. Inv. 201081000139	5,006.95
1241 131A0110 0135	1241/211400SPC/Archivero de 4 Gavetas base sellada C50. Línea Andromeda M. Ofimagen S.A. de C.V.(F-5905) No. Inv. 201081000140	5,006.95
1241 131A0110 0136	1241/211400SPC/Archivero de 4 gavetas base sellada C50. Línea Andromeda M. Ofimagen S.A. de C.V. (F-5905) No. Inv. 201081000141	5,006.95
1241 131A0110 0137	1241/211400SPC/Archivero de 4 Gavetas base sellada C50, Línea Andromeda M, Ofimagen, S.A. de C.V. (F-5905) No. Inv. 2010810000142	5,006.95
1241 131A0110 0138	1241/211400SPC/Silla de Recepcion alta, Línea Perseo, Ofimagen, S.A. de C.V. (F-5905); No. Inv. 2010810000143	2,210.25
1241 131A0110 0139	1241/211400SPC/Enfriador y calentador grande con reguladores, Ofimagen, S.a. de C.V. (F-5906); No. Inv. 2010810000144	4,491.74
1241 131A0110 0140	1241/211400SPC/Enfriador y Calentdor grande con reguladores, Ofimagen, S.A. de C.V. (F-5906); No. Inv. 2010810000145	4,491.74
1241 131A0110 0141	1241/211400SPC/Enfriador y calentador grande con reguladores, Ofimagen S.A. de C.V. (F-5906); No. Inv. 2010810000146	4,491.74
1241 131A0110 0142	1241/211400SPC/Gabinete especcial 2 puertas cocineta, Línea Andromeda, Ofimagen, S.A. de C.V.(F-5906); No- Inv. 2010810000147	4,926.68
1241 131A0110 0143	1241/211400SPC/Anaquel Reforzado, Línea Andromeda, Ofimagen, S.A. de C.V. (F-5906); Inv. 2010810000148	2,460.33
1241 131A0110 0144	1241/211400SPC/Anaquel Reforzado, Línea Andromeda, Ofimagen, S.A. de C.V. (F-5906); No. Inv. 2010810000149	2,460.33
1241 131A0110 0145	1241/211400SPC/Anaquel Reforzado, Línea Andromeda, Ofimagen, S.A. de C.V. (F-5906); No. Inv. 2010810000150	2,460.33
1241 131A0110 0146	1241/211400SPC/Anaquel Reforzado, Línea Andromeda, Ofimagen, S.A. de C.V. (F-5906); No. Inv. 2010810000151	2,460.33
1241 131A0110 0147	1241/211400SPC/Anaquel Reforzado, Línea Andromeda, Ofimagen, S.A. de C.V. (F-5906) No. Inv. 2010810000152	2,460.33
1241 131A0110 0148	1241/211400SPC/Anaquel Reforzado, Línea Andromeda, Ofimagen, S.A. de C.V. (F-5906); No. Inv. 2010810000153	2,460.33
1241 131A0110 0149	1241/211400SPC/Anaquel Reforzado, Línea Andromeda, Ofimagen, S.A. de C.V. (F-5906) No. Inv. 2010810000154	2,460.33
1241 131A0110 0150	1241/211400SPC/Anaquel Reforzado, Línea Andromeda, Ofimagen, S.A. de C.V. (F-5906); No. Inv. 2010810000155	2,460.33
1241 131A0110 0151	1241/211400SPC/Anaquel Reforzado, Línea Andromeda Ofimagen, S.A. de C.V. (F-5906); No. Inv. 2010810000156	2,460.33
1241 131A0110 0152	1241/211400SPC/Anaquel Reforzado, Línea Andromeda, Ofimagen, S.A. de C.V. (F-5906) No. Inv. 2010810000157	2,460.33
1241 131A0110 0153	1241/211400SPC/Gabinete Reforzado doble seguro y chapa, Línea andromeda M, Ofimagen, S.A. de C.V. (F-5906) No. Inv. 2010810000158	6,145.00
1241 131A0110 0154	1241/211400SPC/Gabinete Reforzado doble seguro y chapa, Línea Andromeda M. Ofimagen, S.A. de C.V. (F-5906); No. Inv. 2010810000159	6,145.00
1241 131A0110 0155	1241/211400SPC/Juego de Sala Gamuza casco reforzado doble seguro y chapa, Línea Perseo, Ofimagen S.A. de C.V. (F-5906) No. Inv. 2010810000160	47,274.32
1241 131A0110 0156	1241/211400SPC/Conjunto Confortable para sala de estar, Línea Perseo, Ofimagen, S.A. de C.V. (F-5906); No. Inv. 201810000161	66,285.72
1241 131A0110 0157	1241/211400SPC/Juego de sala para asueto 4 piezas(22p y 23p), Línea Perseo, Ofimagen, S.A. de C.V. (F-5906) No. Inv. 2010810000162	56,033.96
1241 131A0110 0158	1241/211400SPC/Modular 4 usuarios, Línea Andromeda M, Ofimagen S.A. de C.V. (F-5906) No. Inv. 2010810000163	32,658.98
1241 131A0110 0162	1241/211400SPC/Pantalla 1.78 x 1.78 triple, ahulada con capa protectora antimoho y antiongos, para pixel Ofimagen, S.A. de C.V. (-5906); No. Inv. 2010810000168	4,427.68

**SECRETARÍA DE PROTECCIÓN CIVIL**
**SISTEMA CONTABLE 2021**
**RELACIÓN DE BIENES MUEBLES QUE COMPONEN SU PATRIMONIO**

Página 10 de 20

**Cuenta Pública al 31 de diciembre de 2021**

Hora: 02:32:56p. m.

Fecha: 21/02/2022

Código	Descripción del Bien	Valor en Libros
1241 131A0110 0163	1241/211400SPC/Destructora de documentos, Ofimagen, S.A. de C.V. (F-5906); No. Inv. 2010810000169	8,285.72
1241 131A0110 0164	1241/211400SPC/Destructora de documentos, Ofimagen S.A. de C.V. (F-5906); No. Inv. 2010810000170	8,285.72
1241 131A0110 0165	1241/211400SPC/Destructora de documentos, ofimagen, S.A. de C.V. (F-5906); No. Inv. 2010810000171	8,285.72
1241 131A0110 0166	1241/211400SPC/Destructora de docuemtos, ofimagen, S.A. de C.V. (F-5906) No. Inv. 2010810000172	8,285.72
1241 131A0110 0167	1241/211400SPC/Destructora de documentos Ofimagen, S.A. de C.V. (F-5906); No. Inv. 201081000173	8,285.72
1241 131A0110 0168	1241/211400SPC/Frigobar, Ofimagen, S.A. de C.V. (F-5906) No. Inv. 201081000174	4,582.00
1241 131A0110 0169	1241/211400SPC/Frigobar, Ofimagen, S.A. de C.V. (F-5906) No. Inv. 2010810000175	4,582.00
1241 131A0110 0170	1241/211400SPC/Frigobar, Ofimagen, S.A. de C.V.(F-5906);No. 2010810000176	4,582.00
1241 131A0110 0171	1241/211400SPC/Locker de malla, Linea Andromeda, Ofimagen, S.A. de C.V. (f-5906); No. Inv. 2010810000177	2,865.20
1241 131A0110 0172	1241/211400SPC/211400SPC/Locker de malla, Linea Andromeda, Ofimagen, S.A de C.V. (F5906) No. Inv. 2010810000178	2,865.20
1241 131A0110 0173	Loker de Malla, linea Andromeda, Ofimagen, S.A de C.V. (5906); No. Inv. 2010810000179	2,865.20
1241 131A0110 0174	1241/211400SPC:/Loker de mall, Linea andromeda Ofimagen , S.A. de C.V. ( F-5906) No. Inv. 2010810000180	2,865.20
1241 131A0110 0175	1241/211400SPC /Loker de malla, Linea Andromeda , Ofimagen, S.A. de C.V. (F-5906) No. Inv. 2010810000181	2,865.20
1241 131A0110 0211	1241/211400SPC/Computadora Portatil Mca HP Probook 452s, Serie 2CE03109GR, Asesoría y soluciones en sisitemas comutacionales S.A. de C.V. , (F-14759), No. Inv. 2010810000224	16,673.84
1241 131A0110 0212	1241/211400SPC/Pantalla 32" LCD(F-CACL207918) Nueva Walmart de Mexico, S.A. de C.V. No. Inv. 2010810000226	4,699.00
1241 131A0110 0213	1241/211400SPC/Impresora Portatil HPWBT Wirele Bluetooth, Asesoría y soluciones en sistemas computacionales, S.A. de C.V.; (F-15093), Serie: CN08J280YXY CNO8J280YK, No. 2010810000227	5,834.80
1241 131A0110 0214	1241/211400SPC/Impresora Portatil HPWBT Wirele Bluetooth, Asesoría y Soluciones en sistemas computacionales, S.A. de C.V. (F-15093), Serie: CN08J280YX Y CN08J280YK; No. Inv. 2010810000228	5,834.80
1241 131A0110 0215	1241/211400SPC/Computadora Portatil Mca. Hp Pro Book 4420S, Asesoría y Soluciones en sistemas computacionales, S.A. de C.V. ( F-15092), Serie CNF0310POB Y CNF0310P2H; No. Inv. 2010810000229	18,535.64
1241 131A0110 0216	1241/211400SPC/Computadora Portatil Mca. HP Pro Book 4420S, Asesoría y Soluciones en sistemas computacionales, S.A. de C.V. (F-15092), Serie CNF0310POB Y CNF0310P2H;No. Inv. 2010810000230	18,535.64
1241 131A0110 0217	1241/211400SPC/Ipad 64G Nueva WLMrt de Mexico, S.A. de C.V. (F-CALC216906); Inv. 2010810000231	12,249.02
1241 131A0110 0218	1241/211400SPC/Ipad 64G Nueva Walmart de Mexico S.A. de C.V. Fact.-CALC216906; No. Inv. 2010810000232	12,249.02
1241 131A0111 0001	1241/211400SPC/Aire Acondicionado, Metal Plastico Mca. LG Mod. S362C6ND3 No. Inv.2010011000001	22,179.20
1241 131A0111 0002	1241/211400SPC/Pantalla 32" LCD(F-CACL145015) Nueva Walmart de Mexico, S.A. de C.V. No. Inv. 2010810000182	5,999.02
1241 131A0111 0003	1241/211400SPC/Pantalla 32" LCD(F-CACL145015) Nueva Walmart de Mexico, S.A. de C.V. No. Inv. 201081000183	5,999.02
1241 131A0111 0004	1241/211400SPC/Disco Duro Metal Plastico Mca. HITACHI, Mod. xl300,serie: YHG18V8A(F-9492150),No. Inv. 2010811000001	2,519.34



**SECRETARÍA DE PROTECCIÓN CIVIL**
**SISTEMA CONTABLE 2021**
**RELACIÓN DE BIENES MUEBLES QUE COMPONEN SU PATRIMONIO**

Página 11 de 20

**Cuenta Pública al 31 de diciembre de 2021**

Hora: 02:32:56p. m.

Fecha: 21/02/2022

Código	Descripción del Bien	Valor en Libros
1241 131A0111 0005	1241/211400SPC/Impresora Laser Monocromatica Mca. Xerox Mod. Phaser 4600DN, Serie: XLT269972, 2010811000003	14,299.32
1241 131A0111 0006	1241/211400SPC/Impresora Laser Monocromatica Mca. Xerox Mod. Phaser 4600DN, Serie: XLT269971, No. Inv. 2010811000004	14,299.32
1241 131A0111 0007	1241/211400SPC/Escaner Mca. Hewlett Packard Mod. Escanjet 5590 Serie: CNOBMVH0Y4, No. Inv. 2010811000005	4,881.28
1241 131A0111 0008	1241/211400SPC/Escaner Mca. Hewlett Packard Mod. Escanjet 5590 Serie: CNOBMVH0Y4, No. Inv. 2010511000006	4,881.28
1241 131A0111 0009	1241/211400SPC/Escaner Mca. Hewlith Packard Mod. Escanjet 5590 Serie: CNOBQVH18D; No. Inv. 2010811000007	4,881.28
1241 131A0111 0010	1241/211400SPC/Impresora de Iny tinta a color Mca. Hewlet Packard Mod. Office Jet Pro K8600 Serie: TH13C2201M No. Inv. 2010811000008	5,394.00
1241 131A0111 0011	1241/211400SPC/Impresora de Iny Tinta color Mca. Hewlett Packard Mod. Oficce Jet Pro K8600 Serie:TH11T2201P No, Inv. 2010811000009	5,394.00
1241 131A0111 0012	1241/211400SPC/Computadora Portatil Mca. Dell Mod. Latitude E4200 Serie: 4B1N5Q1 No. Inv. 2010811000011	22,237.20
1241 131A0111 0013	2141/211400SPC/Computadora Portatill Mca. Dell Mod. Latitude E4200 Serie 7J1N5Q1 No. Inv. 2010811000012	22,237.20
1241 131A0199 0001	1241/211400 SPC/Cafetera Electrica Industrial F-526 No. Inv. 2010809000097	11,672.00
1241 131A0199 0002	1241/211400SPC/Archivero de 3 Gabetas (F-1785); No. Inv. 2100105000153	2,645.00
1241 131A0199 0003	1241/211400SPC/Juego de sala Roja(1) plaza (F-2819) No. Inv. 2100105000188	2,499.00
1241 131A0199 0004	1241/400SPC/Juego de sala Roja (2) Plaza (F-2819); No. Inv. 2100105000190	2,050.00
1241 131A0199 0005	1241/211400SPC/Juego de Sala (3) plaza (F-2819) No. Inv. 2100105000190	1,450.00
1241 131A0199 0007	1241/211400SPC/Archiveros Metalico de 4 Gavetas Mca. Gebesa(F-5232); No. Inv. 210010500219	2,691.00
1241 311A0117 0001	1241/211400SPC/Impresora Epson LX-350M, MATRIZ DE PUNTO, USB F- A29 serie Q75Y147961 No. Inv. 22700-17-0-00009	7,890.00
1241 331A0101 0001	1241/211400SPC/Fax Brother255(F-1024); No. Inv. 2100105000085	1,903.25
1241 331A0101 0002	1241/211400SPC/ups Trip Lite Mod. BC Personal 450, No. inv.2100105000327	1,452.45
1241 331A0102 0002	1241/211400SPC/Fax Multifuncional Canon Mod. C555 Serie DKR-10429(f-5312) No. iNV. 2100105000415	3,841.00
1241 331A0102 0003	1241/211400SPC/Monitor Kit Mca. Gammon GTP 172H(incluye caja con 48 monitores repuestos No. Inv. 2100105000417	18,630.00
1241 331A0102 0004	11241/211400SPC/C.P.U. Mca. Compaq Evo D5100C P-IV 1.8GHZ, Seire 6x2BKNZ7027, No. Inv. 2100105000419	19,291.56
1241 331A0102 0006	1241/211400SPC/C.P.U. Mca. Compaq Evo D510C P-IV 1.8GHZ, serie 6X2BKN8Z712T; No. Inv. 2100105000423	19,291.56
1241 331A0102 0008	1241/211400SPC/C.P.U. Mca. Compaq Evo D510C P-IV 1.8GHZ, Serie 6X2BKN8Z715N; No. iNV. 2100105000427	20,905.18
1241 331A0102 0009	1241/211400SPC/Impresora Laser Mca. Epson Mod.EPL-5900 Serie D2SZ001638(f-10933); No. iNV. 2100105000438	4,485.00
1241 331A0102 0010	1241/211400SPC/MONITOR mca. Compaq Evo. D510C P-IV 1.8GHZ, Serie 146BM28GC524, No. Inv. 2100105000022	1,882.56
1241 331A0103 0001	1241/211400SPC/Aire Acondicionado Mini Split 18,000 BTU Mod. 38XCA18226-C Serie:2403Y50868-3203N48071; No. Inv. 2100105000528	9,231.05
1241 331A0103 0002	1241/211400SPC/No. Break c/reg. integrado Tripp Lite Smart 550 USB Serie 9241AI0SM465900653; No. Inv. 2100105000530	1,955.00
1241 331A0103 0003	1241/211400SPC/No. Break c/reg. integrado Tripp Lite Smart 550 USB Serie 9241AI0SM465901756; No. Inv. 2100105000532	1,955.00
1241 331A0103 0004	1241/211400SPC/No-Break c/reg. Integrado Tripp Life Smart 550 USB Serie 9241AI0SM465901735; No. Inv. 2100105000533	1,955.00
1241 331A0103 0005	C.P.U. marca Compaq HP Evo. D530 P/N DG770A serie. MX34803K8 Fact. 15150; No. Inv. 2100105000535	20,046.73

**SECRETARÍA DE PROTECCIÓN CIVIL**
**SISTEMA CONTABLE 2021**
**RELACIÓN DE BIENES MUEBLES QUE COMPONEN SU PATRIMONIO**

Página 12 de 20

**Cuenta Pública al 31 de diciembre de 2021**

Hora: 02:32:56p. m.

Fecha: 21/02/2022

Código	Descripción del Bien	Valor en Libros
1241 331A0103 0007	1241/211400SPC/C.P.U. mca. Compaq HP Evo D530 P/N DG770A fact. 15150 Serie: MXJ34803KY; No. INV. 2100105000539	21,605.93
1241 331A0103 0010	1241/211400SPC/C.P.U. marca Compaq HP Evo D53mod. P/N DG770A Serie: MXJ3480C0S Fact. -15150; No. Inv. 2100105000576	20,046.73
1241 331A0103 0013	1241/211400SPC/C.P.U. servidor mca. HP portatil ML370 G3 N/P 310590-0001, Serie: d342lh7076; No. Inv. 2100105000584	81,192.91
1241 331A0103 0014	1241/211400SPC/MONITOR mca. HP Portatil ML370 G3 N/P 310590-0001, Serie: MX321WH935; No. Inv. 2100105000585	6,177.72
1241 331A0104 0001	1241/211400SPC/Software MS Office 2000 Standart FX77; No. Inv. 2100105000559	28,692.50
1241 331A0104 0023	1241/211400SPC/C.P.U. mca. IBM ThinkerCenter mod. 81800PSL(f-6066-6057) Serie:KCCY4WC, No. Inv. 2100105000723	17,650.55
1241 331A0104 0026	1241/211400SPC/Cañon de Proyeccion Marca Optoma Mod. 755 Serie:S836218TODDBA1007(F-35911); No. Inv. 2100110500733	32,907.25
1241 331A0104 0027	1241/211400SPC/C.P.U. mca. HP Compaq DC7100 CTM(F-20258) Serie MXMJ4430BFL; No. Inv. 2100105000737	26,355.88
1241 331A0104 0028	1241/211400SPC/C.P.U. mca. HP Compaq DC7100 CMT(f-20258) Serie:MXJ4430BFM; No. Inv. 2100105000741	26,086.94
1241 331A0105 0001	1241/211400SPC/C.P.U mca. HP Compaq Business Desktop faac. 4543-4546 Serie MXJ5020YB; No. Inv. 2100105000768	19,126.80
1241 331A0106 0001	1241/211400SPC/Impresora TLP2844 TT/ET 4" de ancho VEI, 4" Seg fact-0682 No. Inv. 2100106000002	7,417.50
1241 331A0106 0002	1241/21400SPC/Impresora Laser HP Laser Jet 2420DN, Serie :CNGGKL02400, Fact.-31298; Inv. 2100106000003	11,877.20
1241 331A0106 0003	1241/211400SPC/Impresora de Matriz de punto EPSON FX-2190, Serie: FCTY0704008(f-31299); NO. Inv. 2100106000004	7,450.85
1241 331A0111 0011	1241/211400SPC/Computadora Portatil Mca. . Dell Mod Vostro 3700 Serie: 5JPQ1N1 No. Inv. 2010811000031	16,132.62
1241 331A0111 0012	1241/211400SPC/Computadora Portatil Mca. Dell Mod. Vostro 3700 Serie : 4JPQ1N1 No. Inv. 2010811000032	16,132.61
1241 331A0111 0013	1241/211400SPC/C.P.U. mca. DELL mod. Optimex 790MT(F-56677) Serie:6MHCHQ1; No. Inv. 2010811000033	11,474.60
1241 331A0111 0014	1241/211400SPC/C.P.U.. mca. DELL mod. Optiplex 790MT(F-56677) Serie: 6MHGHQ1; Inv. 2010811000034	11,474.60
1241 331A0111 0015	1241/211400SPC/C.P.U. mca. DELL. mod. Optiplex 790MT(F-56677) Serie: 6MHDHQ1; No. Inv. 2010811000035	11,474.60
1241 331A0111 0016	1241/211400SPC/C.P.U. mca. DELL mod. Optiplex 790MT (F-56677) Serie:6MHHHQ1; No. Inv. 2010811000036	11,474.60
1241 331A0111 0017	1241/211400SPC/C.P.U. mca. DELL mod. Optiplex 790MT (F56677) Serie: 6MHBHQ1; No. Inv. 2010811000037	11,474.60
1241 331A0111 0018	1241/211400SPC/C.P.U. mca. DELL mod. Optiplex 790MT (F-56677) Serie: 6MHJHQ1; No. Inv. 2010811000038	11,474.60
1241 331A0111 0019	1241/211400SPC/211400/C.P.U. mca. DELL mod Optiplex 790MT (F-56677) Serie: 6MHFHQ1; No. Inv. 2010811000039	11,474.60
1241 331A0111 0020	1241/211400SPC/C.P.U. mca. DELL mod. Optiplex 790MT ( F-56677) Serie: 6MJCHQ1; No. Inv. 2010811000040	11,474.60
1241 331A0111 0021	1241/211400SPC/C.P.U. mca. DELL mod. Optiplex 790MT (F-56677) Serie: 6MJBHQ1; No. Inv. 2010811000041	11,474.60
1241 331A0111 0022	1241/211400SPC/C.P.U mca. DELL mod. Optiplex 790MT (F-56677) Serie: 6MJDHQ1; No. Inv. 2010811000042	11,474.60
1241 331A0111 0023	1241/211400SPC/C.P.U. mca. DELL mod. Optiplex 790MT(F-56677) Serie:6MGHJHQ1; No. Inv. 2010811000043	11,474.60
1241 331A0111 0024	1241/211400SPC/C.P.U. mca. DEL mod. Optiplex 790MT(F-56677) Serie:6MJFQ1; No. Inv. 2010811000044	11,474.60

**SECRETARÍA DE PROTECCIÓN CIVIL**
**SISTEMA CONTABLE 2021**
**RELACIÓN DE BIENES MUEBLES QUE COMPONEN SU PATRIMONIO**

Página 13 de 20

**Cuenta Pública al 31 de diciembre de 2021**

Hora: 02:32:56p. m.

Fecha: 21/02/2022

Código	Descripción del Bien	Valor en Libros
1241 331A0111 0058	1241/211400SPC/Lectro Hamster II N/P 33171001892(F-800) Distrib. Fernacmon, S.A. de C.V. No. 2010814000016	2,418.60
1241 331A0112 0001	1241/211400SPC/Punto de Accesos AP-400 No. Inv. 2010812000002	10,266.00
1241 331A0112 0002	1241/211400SPC/Punto de Acceso AP-400; No. Inv. 2010812000003	10,266.00
1241 331A0112 0003	1241/211400SPC/Computadora Portatil Mca. DELL Mod. Vostro 36500 Serie 2x2GHV1 y 9W5HHV1 y 9W5HHV, Mayoristas en computo y Accesorios de chiapas, S.A. de C.V. (F-A2593) No. Inv. 2010812000004	19,087.80
1241 331A0112 0004	1241/211400SPC/Computadora Portatil Mca. DELL mod. Vostro 36500 Serie 2x2GHV1 y 9W5HHV, Mayoristas en Computo y Accesorio de Chiapas, S.A. de C.V. (f-A2593) No. Inv. 2010812000005	19,087.80
1241 331A0114 0001	1241/211400SPC/Firewall, Material 32 Metl Plastico, Marca fortigate Mod. FG90D, Serie -FGT90D3Z13003549(F-865) No. Inv. 2010814000001	57,517.03
1241 331A0114 0002	1241/211400SPC/C.P.U. marca HP Mod. ELITE DESK 800 G1 Serie: MXL4321G2S(F-00000711); No. Inventario 2010814000002	17,393.04
1241 331A0114 0006	1241/211400SPC/C.P.U. MARCA hp MOD. elite desk 800 G1 Serie: MXL4321G2D(f-00000711); No. Inv. 2010814000006	17,393.04
1241 331A0114 0010	1241/211400SPC/C.P.U. marca HP Mod. ELITE DESK 800 G1 Serie: MXL4321G2C(F-0000735), No. iNV. 2010814000010	17,393.04
1241 331A0199 0009	1241/211400SPC/Impresora de Matriz de punto Mca. Epson Mod. FX-1180-9 agujas (f-1256); No. Inv. 2100105000495	6,325.00
1241 931A0101 0001	1241/211400SPC/Unidad Condensadora Mca. Payne Mod. Hi-Wall F_13216 No. Inv. 2100105000234	9,022.38
1241 931A0102 0002	1241/211400SPC/Guillotina de 18" GBC clasica ingento 45 cm F-35164 No. Inv. 2100105000348	2,676.62
1241 931A0102 0003	1241/211400SPC/Unida de aire acondicionado tipo Minisplit 24000 BTU Mod. FKG24CKC24-3 No. Inv. 2100105000416	10,678.31
1241 931A0102 0004	1241/211400SPC/Cofre empotable Mca. Strong Mod. COR-35 F-28982 No. Inv. 2100105000329	1,504.20
1241 931A0104 0001	1241/211400SPC/Motobomba para carga de emergencia de combustible de aviacion Factura -0797 No. Inv. 2100105000747	30,958.00
1241 931A0104 0002	1241/211400SPC/Engargoladora Manual Mod. EM32-M Pemex Serie: 01211635164 No. Inv. 2100105000594	4,071.00
1241 931A0106 0001	1241/211400SPC/Radio Icom A6 Handheld S/N Serie: 2106576, Fact. 027403, No. Inv. 2130207000002	4,350.00
1241 931A0107 0001	241/211400SPC/Reloy Checador Mod. 6000-ELathem Serie: GOO3635 Fact. -43483, No. inv. 2130207000004	7,043.22
1241 931A0110 0001	1241/211400SPC/Maquinaria Singer de taller para costurar, con mueble y motor Electrico f-1470 No. Inv. 2010814000014	3,480.00
1241 931A0111 0001	1241/211400SPC/Carro Acero inoxidable ruedas neumaticas de 8" 2 gitarras y 2 fijas con plataformas, alfombra gris, (F-A174B), Equipamento Hotelero de Mexico, S.A. de C.V. No. Inv. 2010811000083	9,408.78
1241 931A0112 0001	1241/211400SPC/Desdobladora de gasolina, Fact. HGHA29227, Homme Depot de Mexico, No. inv. 2010811000083	2,599.00
1241 931A0199 0001	1241/211400SPC/Enfrizador de Agua Mca. G.E. Mod. EGE-603 Serie : 990SEE2104/21103/20204(f-5232); nO. iNV. 2100105000235	2,047.00
1241 931A0199 0002	1241/211400SPC/Maquina de escribir Mca. Olivetti Mod. ETR-5 40 ii sERIIIE 9145824(f-5232)nO. iNV. 210105000214	3,942.20
1242	Mobiliario y Equipo Educativo y Recreativo	142,869.05
1242 131A0104 0002	1242/211400SPC/Televisor Mca. Sony KV-21FA210, Serie:4156933, Fact.-15138, No. Inv. 2100105000591	3,595.00
1242 131A0104 0003	1242/211400SPC/Televisor Mca. Sony KV-29FS210, Serie:4025232, Fact.-10985; No. Inv. 2100105000704	5,225.88
1242 131A0104 0004	1242/211400SPC/Mini Componente SONY CTM-HPX7 Serie: 3105276, Fact. 10985; No. Inv. 2100105000703	3,080.44

**SECRETARÍA DE PROTECCIÓN CIVIL**
**SISTEMA CONTABLE 2021**
**RELACIÓN DE BIENES MUEBLES QUE COMPONEN SU PATRIMONIO**

Página 14 de 20

**Cuenta Pública al 31 de diciembre de 2021**

Hora: 02:32:56p. m.

Fecha: 21/02/2022

Código	Descripción del Bien	Valor en Libros
1242 131A0109 0002	1242/211400SPC/Camara Fotografica Cannon, Fact. 3708 No. Inv. 2100105000110	4,699.00
1242 131A0111 0002	1242/211400SPC/Video Proyector Mca. Optoma Mod. EX536 Serie: Q8BF109AAAAC0126; No. Inv.2010811000013	7,253.48
1242 131A0112 0002	1242/211400SPC/Cotralor tipo Joystic TJ110 Fact.-00523, Luis Enrique Elias Roque; No. Inv.2010814000015	3,422.00
1242 131A0199 0002	1242/211400SPC/Video Proyector Mca. Optoma Mod. EX536 Serie Q8BF109AAAAC0126; No. Inv. 2010811000013	5,045.00
1242 131A0199 0003	1242/211400SPC/T.V. Panasonic de 2' mod. CTG-2160M Panabiack serie:9010G21, Fact. 5232; No. Inv. 2100105000014	4,548.25
1242 31581521 0002	1 Dron DJI Mavic 2 Enterprise Dual con Smart Controller, Kit Fly More Combo	106,000.00
1243	Equipo e Instrumental Médico y de Laboratorio	604,256.00
1243 11581520 0003	Incubadora de Traslado Air Sheields TI 1000 calve de prod. 42191802	81,882.08
1243 11581520 0004	Bomba de Infusion clave de prod. 42222000	18,850.00
1243 11581520 0005	Monitor de Signos Vitales Umec 12 clave de prod. 42181600	40,600.00
1243 11581520 0006	Desfiibirlador Zoll M Series clave de prod. 42172101	47,560.00
1243 11581520 0007	Ultrasonido Portatil clave de Prod. 42201700	109,175.72
1243 11581520 0008	Transductores Lineal y Convexo para Ultrasonido Portatil	109,175.72
1243 11581520 0009	Camilla Tipo Pala marca Xie F413395871	11,052.48
1243 11581520 0010	Carro Camilla tipo Ferno para ambulaancia Modelo Level UP SITMED f-413395871	69,368.00
1243 11581520 0021	Capsula de aislamiento para paciente XE Ingenieria medica f-1590	38,864.00
1243 11581520 0022	Capsula e Aislamiento para paciente XE Ingenieria Medica f-1590	38,864.00
1243 11581520 0023	Capsula e Aislamiento para paciente Xe Ingenieria Medica F-1590	38,864.00
1244	Vehículos y Equipo de Transporte	163,244,769.02
1244 131A0102 0002	1244/211400 SPC/ Ford F-150 Pick-Up Mod. 2002 Serie 3FTEF17292MA38408(F-10818) No. Inv. 21001050010	153,099.50
1244 131A0102 0003	1244/211400 SPC/Ford F-150 Pick-Up Mod. 2002 Serie:3FTDF1727MA28881(F-10819) No. Inv.21001050011	153,099.50
1244 131A0102 0004	1244/211400 SPC/ Volkswagen Sedan Mod.2002 Serie: 3VWS1A1B52M929206 Motor ACD443214 No. Inv. 21001050012	74,241.00
1244 131A0102 0005	1244/211400 SPC Volkswagen Sedan Mod. 2002 Serie: 3VWS1A1B32M929026 Motor ACD443034 (f-0073) No. Inv. 21001050013	74,241.00
1244 131A0105 0002	1244/211400 SPC /Ford F-450 Chasis XL Mod. 2006 Serie:3FDLF46S36MA10860 (F-19870) No. inv.21001050015	275,600.00
1244 131A0105 0003	1244/211400 SPC/Ford F-450 Chasis XL Mod. 2006 Serie: 3FDLF46S56MA 10858 (F-19871) No. Inv. 21001050016	275,600.00
1244 131A0106 0002	1244/211400 SPC/Hiace Toyota Blanco Mod. 2006 Serie: JTF5X23P566010075 Motor: 2TR0320404 (F-1733) No. Inv. 21001060001	313,700.00
1244 131A0106 0003	1244/211400 SPC /Hiace Toyota Blanco Mod. 2006 Serie: JTFX23P266011930 Motor :2TR0358968 (F-1982) No. Inv. 21001060002	313,700.00
1244 131A0110 0002	1244/211400 SPC/ Urvan Nissan Blanco Mod. 2010 Serie: JN1AE56S4AX013857 Ginza Auotmotores, S.A. F-35926 No Inv.20108100001	314,972.00
1244 131A0110 0003	1244/211400 SPC/ Urvan Nissan Blanco Mod. 2010 Serie: JN1AE56S8AX013702 Ginza Automotores, S.A. F-35927 No. Inv. 20108100002	314,972.00
1244 131A0110 0004	1244/211400 SPC/ Urban Nissan Blanco Mod. 2010 Serie:JN1AE56SXAX013846, Ginza Automotores, S.A. No. Inv. 20108100003	314,972.00
1244 131A0111 0002	1244/211400 SPC/ Unidad Ford ESCage Mod. 2011 4 puertas, Serie 1FMCUOC74BK15328 No. Inv. 20108110001	267,000.00
1244 131A0111 0003	1244/211400 SPC/ Unidad Nissan Doble Cabina Version ESP Color Blanco Mod. 2011, Serie: 3N6DD23T1BK052656 F-FVA964 No. inv. 20108110002	205,604.00

**SECRETARÍA DE PROTECCIÓN CIVIL**
**SISTEMA CONTABLE 2021**
**RELACIÓN DE BIENES MUEBLES QUE COMPONEN SU PATRIMONIO**

Página 15 de 20

**Cuenta Pública al 31 de diciembre de 2021**

Hora: 02:32:56p. m.

Fecha: 21/02/2022

Código	Descripción del Bien	Valor en Libros
1244 131A0111 0004	1244/211400 SPC/ Unidad Nissan Doble Cabina Version ESP Color Blanco Mod. 2011, Serie 3N 6DD23I5BK052546 F-FVA965 No. Inv. 20108110003	205,604.00
1244 131A0111 0005	1244/211400 SPC/ Unidad Nissan TIDA Sedan Color Blanco Mod. 2011 F-FVA967 Serie 3N1BC1AS3BL516979 No. Inv. 20108110005	146,902.00
1244 131A0111 0006	1244/211400 SPC/ Unidad Nissan TIDA Sedan Color Blanco Mod. 2011 F-FVA968, Serie: 3N1BC1AS7BL510487 No. Inv. 20108110006	146,902.00
1244 131A0169 0001	1244/2111400 SPC Avion Cessna Mod. TJ210 1969 Serie T2100424 No. economico 797 XC-CTA	728,658.50
1244 131A0171 0001	1244/2114000 SPC Avion Islander mod. BN2A6 1971 Serie 250 No. economico 795 XC_Dis.	1,631,325.00
1244 131A0174 0001	1244/2111400SPC Avion Islander mod. BN2AB 1974 serie 420 f-A-2236 No. Economico 796 XC-FIK	1,631,325.00
1244 131A0176 0001	1244/2111400 SPC Avion Cesna Mod.A185F 1976 Serie 18503060 Matricula XC-CEY	54,377.50
1244 131A0180 0001	1244/211400 SPC Avión LEARJET Mod 25D1980 serie 312 No. eco. 802 xc-HIS f-00050	9,244,175.00
1244 131A0181 0001	1244/2111400 SPC Avión Learjet mod. 35AQ 1981 serie 435 No. econ. 801 XC-HHJ f-901009	23,382,325.00
1244 131A0181 0002	1244/2111400 SPC Tractor Clark 500 marca: Kenwort Mexicana Serie CT645002 No. Economico 22700180001	89,000.00
1244 131A0192 0001	1244/2111400 SPC 1244/Ford f-350 chasis cabina DRT mod. 93 serie AC3JML-32884 No. de Inv.21001050003	50,436.22
1244 131A0192 0002	1244/2111400 SPC/Camion marca Dodge D600-221 mod. 93(F-0011) No. Inv. 21001050004	94,400.00
1244 131A0195 0001	1244/2111400 SPC Helicóptero Bell mod. 206L-4 1995 serie 52155 f-H5907 No. Economico 800 HC-BGC	8,646,022.50
1244 131A0196 0001	1244/2111400 SPC Helicóptero Bell Mod. 412- EP 1996 serie 36143 No. econ. 794 XC- GTZ f.H2792	51,658,625.00
1244 131A0197 0001	1244/2111400 SPC Helicóptero Bell mod. 412-EP 1997 serie 36166 No. econ. 798 CX-TUX f-H1774	50,027,300.00
1244 131A0197 0002	1244/11271 SPC/Volswagen Combi 1997 Serie 9BWZZZ237VP501923(F-B3121) No. Inv. 21001050006	120,530.30
1244 131A0198 0001	1244/SPC /Vehiculo Dodge Stratus Sedan 4 Ptas. Color Rojo. (F-04772A) No. Inv. 21001050007	155,500.00
1244 131A0199 0001	1244/2111400 SPC Helicóptero Bell 206L-4 serie 52221 mod.1999 No. econ. 799 XC-JEE f- H2234	12,180,560.00
1246	Maquinaria, Otros Equipos y Herramientas	1,763,367.31
1246 51581116 0003	1 radio No. 2790016000008 Radio Receptor Transmisor Portatil Serie 752IRW1530 clave BFG0 motorola modelo DEP450 F-3387	8,405.08
1246 51581116 0004	1 Radio No.2790016000037 Radio Receptor Transmisor Portatil Serie 752IRJ5615 clave BFG0 motorola modelo DEP450 F-3387	8,405.08
1246 51581116 0005	1 Radio No. 2790016000067 Radio Receptor Transmisor Portatil Serie 752IRJ5930 clave BFG0 motorola modelo DEP450 f-3387	8,405.08
1246 51581116 0006	1 Radio No. 2790016000109 Radio Receptor Transmisor Portatil Serie 752IRJ5960 clave BFG0 motorola modelo DEP450 f-3387	8,405.08
1246 51581116 0007	1 Radio No. 2790016000002 Radio Receptor Transmisor Portatil Serie 752IRJ5925 clave BFG0 motorola modelo DEP450 f-3387	8,405.08
1246 51581116 0008	1 Radio No. 2790016000003 Radio Receptor Transmisor Portatil Serie 752IRJ5929 clave BFG0 motorola modelo DEP450 F-3387	8,405.08
1246 51581116 0009	1 Radio No. 2790016000004 Radio Receptor Transmisor Portatil Serie 752IRJ5936 clave BFG0 motorola modelo DEP450 f-3387	8,405.08
1246 51581116 0010	1 Radio No. 2790016000005 Radio Receptor Transmisor Portatil Serie 752IRW1523 clave BFG0 motorola modelo DEP450 f-3387	8,405.08
1246 51581116 0011	1 Radio No. 2790016000006 Radio Receptor Transmisor Portatil Serie 752IRW1526 clave BFG0 motorola modelo DEP450 F-3387	8,405.08



**SECRETARÍA DE PROTECCIÓN CIVIL****SISTEMA CONTABLE 2021****RELACIÓN DE BIENES MUEBLES QUE COMPONEN SU PATRIMONIO**

Página 16 de 20

**Cuenta Pública al 31 de diciembre de 2021**

Hora: 02:32:56p. m.

Fecha: 21/02/2022

<b>Código</b>	<b>Descripción del Bien</b>	<b>Valor en Libros</b>
1246 51581116 0012	1 Radio No. 2790016000007 Radio Receptor Transmisor Portatil Serie 752IRW1527 clave BFG0 motorola modelo DEP450 F-3387	8,405.08
1246 51581116 0013	1 Radio No. 2790016000009 Radio Receptor Transmisor Portatil Serie 752IRW1535 clave BFG0 motorola modelo DEP450 f-3387	8,405.08
1246 51581116 0014	1 Radio No. 2790016000010 Radio Receptor Transmisor Portatil Serie 752IRW1537 clave BFG0 motorola modelo DEP450 f-3387	8,405.08
1246 51581116 0015	1 Radio No. 2790016000011 Radio Receptor Transmisor Portatil Serie 752IRW1538 clave BFG0 motorola modelo DEP450 f-3387	8,405.08
1246 51581116 0016	1 Radio No. 2790016000012 Radio Receptor Transmisor Portatil Serie 752IRW1539 clave BFG0 motorola modelo DEP450 F-3387	8,405.08
1246 51581116 0017	1 Radio No. 2790016000013 Radio Receptor Transmisor Portatil Serie 752IRW1541 clave BFG0 motorola modelo DEP450 f-3387	8,405.08
1246 51581116 0018	1 Radio No.2790016000014 Radio Receptor Transmisor Portatil Serie 752IRW1542 clave BFG0 motorola modelo DEP450 f-3387	8,405.08
1246 51581116 0019	1 Radio No. 2790016000015 Radio Receptor Transmisor Portatil Serie 752IRW1545 clave BFG0 motorola modelo DEP450 F-3387	8,405.08
1246 51581116 0020	1 Radio No. 2790016000016 Radio Receptor Transmisor Portatil Serie 752IRW1547 clave BFG0 motorola modelo DEP450 F-3387	8,405.08
1246 51581116 0021	1 Radio No. 2790016000017 Radio Receptor Transmisor Portatil Serie 752IRW1549 clave BFG0 motorola modelo DEP450 f-3387	8,405.08
1246 51581116 0022	1 Radio No. 2790016000018 Radio Receptor Transmisor Portatil Serie 752IRW1550 clave BFG0 motorola modelo DEP450 f-3387	8,405.08
1246 51581116 0023	1 Radio No. 2790016000019 Radio Receptor Transmisor Portatil Serie 752IRW1554 clave BFG0 motorola modelo DEP450 f-3387	8,405.08
1246 51581116 0024	1 Radio No. 2790016000020 Radio Receptor Transmisor Portatil Serie 752IRW1556 clave BFG0 motorola modelo DEP450 f-3387	8,405.08
1246 51581116 0025	1 Radio No. 2790016000021 Radio Receptor Transmisor Portatil Serie 752IRW1559 clave BFG0 motorola modelo DEP450 f-3387	8,405.08
1246 51581116 0026	1 Radio No. 2790016000022 Radio Receptor Transmisor Portatil Serie 752IRW2121 clave BFG0 motorola modelo DEP450 f-3387	8,405.08
1246 51581116 0027	1 Radio No. 2790016000023 Radio Receptor Transmisor Portatil Serie 752IRW2122 clave BFG0 motorola modelo DEP450 f-3387	8,405.08
1246 51581116 0028	1 Radio No. 2790016000024 Radio Receptor Transmisor Portatil Serie 752IRW2124 clave BFG0 motorola modelo DEP450 f-3387	8,405.08
1246 51581116 0029	1 Radio No. 2790016000025 Radio Receptor Transmisor Portatil Serie 752IRW2126 clave BFG0 motorola modelo DEP450 f-3387	8,405.08
1246 51581116 0030	1 Radio No. 2790016000026 Radio Receptor Transmisor Portatil Serie 752IRW2128 clave BFG0 motorola modelo DEP450 f-3387	8,405.08
1246 51581116 0031	1 Radio No. 2790016000027 Radio Receptor Transmisor Portatil Serie 752IRW2129 clave BFG0 motorola modelo DEP450 f-3387	8,405.08
1246 51581116 0032	1 Radio No. 2790016000028 Radio Receptor Transmisor Portatil Serie 752IRW2132 clave BFG0 motorola modelo DEP450 f-3387	8,405.08
1246 51581116 0033	1 Radio No. 2790016000029 Radio Receptor Transmisor Portatil Serie 752IRW2138 clave BFG0 motorola modelo DEP450 f-3387	8,405.08
1246 51581116 0034	1 Radio No. 2790016000030 Radio Receptor Transmisor Portatil Serie 752IRJ5602 clave BFG0 motorola modelo DEP450 f-3387	8,405.08
1246 51581116 0035	1 Radio No. 2790016000031 Radio Receptor Transmisor Portatil Serie 752IRJ5603 clave BFG0 motorola modelo DEP450 f-3387	8,405.08
1246 51581116 0036	1 Radio No. 2790016000032 Radio Receptor Transmisor Portatil Serie 752IRJ5604 clave BFG0 motorola modelo DEP450 f-3387	8,405.08
1246 51581116 0037	1 Radio No. 2790016000033 Radio Receptor Transmisor Portatil Serie 752IRJ5605 clave BFG0 motorola modelo DEP450 f-3387	8,405.08
1246 51581116 0038	1 Radio No. 2790016000034 Radio receptor Transmisor Portatil Serie 752IRJ5606 clave BFG0 motorola modelo DEP450 f-3387	8,405.08

**SECRETARÍA DE PROTECCIÓN CIVIL****SISTEMA CONTABLE 2021****RELACIÓN DE BIENES MUEBLES QUE COMPONEN SU PATRIMONIO**

Página 17 de 20

**Cuenta Pública al 31 de diciembre de 2021**

Hora: 02:32:56p. m.

Fecha: 21/02/2022

<b>Código</b>	<b>Descripción del Bien</b>	<b>Valor en Libros</b>
1246 51581116 0039	1 Radio No. 2790016000035 Radio Receptor Transmisor Portatil Serie 752IRJ5607 clave BFG0 motorola modelo DEP450 F-3387	8,405.08
1246 51581116 0040	1 Radio No. 2790016000036 Radio Receptor Transmisor Portatil Serie 752IRJ5613 clave BFG0 motorola modelo DEP450 f-3387	8,405.08
1246 51581116 0041	1 Radio No. 2790016000038 Radio Receptor Transmisor Portatil Serie 752IRJ5616 clave BFG0 motorola modelo DEP450 f-3387	8,405.08
1246 51581116 0042	1 Radio No. 2790016000039 Radio Receptor Transmisor Portatil Serie 752IRJ5617clave BFG0 motorola modelo DEP450 f-3387	8,405.08
1246 51581116 0043	1 Radio No. 2790016000040 Radio Receptor Transmisor Portatil Serie 752IRY0080 clave BFG0 motorola modelo DEP450 f-3387	8,405.08
1246 51581116 0044	1 Radio No. 2790016000041 Radio Receptor Transmisor Portatil Serie 752IRY0081 clave BFG0 motorola modelo DEP450 f-3387	8,405.08
1246 51581116 0045	1 Radio No. 2790016000042 Radio Receptor Transmisor Portatil Serie 752IRY0084 clave BFG0 motorola modelo DEP450 f- 3387	8,405.08
1246 51581116 0046	1 Radio No. 2790016000043 Radio Receptor Transmisor Portatil Serie 752IRY0087 clave BFG0 motorola modelo DEP450 f-3387	8,405.08
1246 51581116 0047	1 Radio No. 2790016000044 Radio Receptor Transmisor Portatil Serie 752IRY0088 clave BFG0 motorola modelo DEP450 F-3387	8,405.08
1246 51581116 0048	1 Radio No. 2790016000045 Radio Receptor Transmisor Portatil Serie 752IRY0090 clave BFG0 motorola modelo DEP450 f-3387	8,405.08
1246 51581116 0049	1 Radio No. 2790016000046 Radio Receptor Transmisor Portatil Serie 752IRY0093 clave BFG0 motorola modelo DEP450 F-3387	8,405.08
1246 51581116 0050	1 Radio No. 2790016000047 Radio Receptor Transmisor Portatil Serie 752IRY0095 clave BFG0 motorola modelo DEP450 f-3387	8,405.08
1246 51581116 0051	1 Radio No. 2790016000048 Radio Receptor Transmisor Portatil Serie 752IRY0097 clave BFG0 motorola modelo DEP450 f-3387	8,405.08
1246 51581116 0052	1 Radio No. 2790016000049 Radio Receptor Transmisor Portatil Serie 752IRY0099 clave BFG0 motorola modelo DEP450 f-3387	8,405.08
1246 51581116 0053	1 Radio No. 2790016000050 Radio Receptor Transmisor Portatil Serie 752IRY0140 clave BFG0 motorola modelo DEP450 f-3387	8,405.08
1246 51581116 0054	1 Radio No. 2790016000051 Radio Receptor Transmisor Portatil Serie 752IRY0141 clave BFG0 motorola modelo DEP450 f-3387	8,405.08
1246 51581116 0055	1 Radio No. 2790016000052 Radio Receptor Transmisor Portatil Serie 752IRY0143 clave BDG0 motorola modelo DEP450 f-3387	8,405.08
1246 51581116 0056	1 Radio No. 2790016000053 Radio Receptor Transmisor Portatil Serie 752IRY0146 clave BFG0 motorola modelo DEP450 f-3387	8,405.08
1246 51581116 0057	1 Radio No. 2790016000054 Radio Receptor Transmisor Portatil Serie 752IRY0149 clave BFG0 motorola modelo DEP450 f-3387	8,405.08
1246 51581116 0058	1 Radio No. 2790016000055 Radio Receptor Transmisor Portatil Serie 752IRY0151 clave BFG0 motorola modelo DEP450 f-3387	8,405.08
1246 51581116 0059	1 Radio No. 2790016000056 Radio Receptor Transmisor Portatil Serie 752IRY0154 clave BFG0 motorola modelo DEP450 f-3387	8,405.08
1246 51581116 0060	1 Radio No. 2790016000057 Radio Receptor Transmisor Portatil Serie 752IRY0155 clave BFG0 motorola modelo DEP450 f-3387	8,405.08
1246 51581116 0061	1 Radio No. 27900016000058 Radio Receptor Transmisor Portatil Serie 752IRY0157 clave BFG0 motorola modelo DEP450 f-3387	8,405.08
1246 51581116 0062	1 Radio No. 2790016000059 Radio Receptor Transmisor Portatil Serie 752IRY0159 clave BFG0 motorola modelo DEP450 F-3387	8,405.08
1246 51581116 0063	1 Radio No. 2790016000060 Radio Receptor Transmisor Portatil Serie 752IRJ5900 clave BFG0 motorola modelo DEP450 f-3387	8,405.08
1246 51581116 0064	1 Radio No. 2790016000062 Radio Receptor Transmisor Portatil Serie 752IRJ5901 clave BFG0 motorola modelo DEP450 f-3387	8,405.08
1246 51581116 0065	1 Radio No. 2790016000063 Radio Receptor Transmisor Portatil Serie 752IRJ5904 clave BFG0 motorola modelo DEP450 f-3387	8,405.08

**SISTEMA CONTABLE 2021**
**RELACIÓN DE BIENES MUEBLES QUE COMPONEN SU PATRIMONIO**

Página 18 de 20

**Cuenta Pública al 31 de diciembre de 2021**

Hora: 02:32:56p. m.

Fecha: 21/02/2022

Código	Descripción del Bien	Valor en Libros
1246 51581116 0066	1 Radio No. 2790016000064 Radio Receptor Transmisor Portatil Serie 752IRJ5919 clave BFG0 motorola modelo DEP450 f-3387	8,405.08
1246 51581116 0067	1 Radio No. 2790016000065 Radio Receptor Transmisor Portatil Serie 752IRJ5926 clave BFG0 motorola modelo DEP450 f-3387	8,405.08
1246 51581116 0068	1 Radio No. 2790016000066 Radio Receptor Transmisor Portatil Serie 752IRJ5927 clave BFG0 motorola modelo DEP450 f-3387	8,405.08
1246 51581116 0069	1 Radio No. 2790016000121 Radio Receptor Transmisor Portatil Serie 752IRJ5920 clave BFG0 motorola modelo DEP450 f-3387	8,405.08
1246 51581116 0070	1 Radio No. 2790016000069 Radio Receptor Transmisor Portatil Serie 752IRJ5931 clave BFG0 motorola modelo DEP450 f-3387	8,405.08
1246 51581116 0071	1 Radio No. 2790016000070 Radio Receptor Transmisor Portatil Serie 752IRJ5935 clave BFG0 motorola modelo DEP450 f-3387	8,405.08
1246 51581116 0072	1 Radio No. 2790016000071 Radio Receptor Transmisor Portatil Serie 752IRJ5938 clave BFG0 motorola modelo DEP450 f-3387	8,405.08
1246 51581116 0073	1 Radio No. 2790016000072 Radio Receptor Transmisor Portatil Serie 752IRJ5939 clave BFG0 motorola modelo DEP450 f-3387	8,405.08
1246 51581116 0074	1 Radio No. 2790016000073 Radio Receptor Transmisor Portatil Serie 752IRJ5962 clave BFG0 motorola modelo DEP450 f-3387	8,405.08
1246 51581116 0075	1 Radio No. 2790016000074 Radio Receptor Transmisor Portatil Serie 752IRJ5971 clave BFG0 motorola modelo DEP450 f-3387	8,405.08
1246 51581116 0076	1 Radio No. 2790016000075 Radio Receptor Transmisor Portatil Serie 752IRJ5972 clave BFG0 motorola modelo DEP450 f-3387	8,405.08
1246 51581116 0077	1 Radio No. 2790016000076 Radio Receptor Transmisor Portatil Serie 752IRJ5978 clave BFG0 motorola modelo DEP450 f-3387	8,405.08
1246 51581116 0078	1 Radio No. 2790016000077 Radio Receptor Transmisor Portatil Serie 752IRJ5979 clave BFG0 mototrola modelo DEP450 f-3387	8,405.08
1246 51581116 0079	1 Radio No. 2790016000078 Radio Receptor Transmisor Portatil Serie 752IRW1525 clave BFG0 motorola modelo DEP450 f-3387	8,405.08
1246 51581116 0080	1 Radio No. 2790016000079 Radio Receptor Transmisor Portatil Serie 752IRW1528 clave BFG0 motorola modelo DEP450 f-3387	8,405.08
1246 51581116 0081	1 Radio No. 2790016000080 Radio Receptor Transmisor Portatil Serie 752IRW1533 clave BFG0 motorola modelo DEP450 f-3387	8,405.08
1246 51581116 0082	1 Radio No. 2790016000081 Radio Receptor Transmisor Portatil Serie 752IRW1534 clave BFG0 motorola modelo DEP450 f-3387	8,405.08
1246 51581116 0083	1 Radio No. 2790016000082 Radio Receptor Transmisor Portatil Serie 752IRW2120 clave BFG0 motorola modelo DEP450 F-3387	8,405.08
1246 51581116 0084	1 Radio No. 2790016000083 Radio Receptor Transmisor Portatil Serie 752IRW2123 clave BFG0 motorola modelo DEP450 f-3387	8,405.08
1246 51581116 0085	1 Radio No. 2790016000084 Radio Receptor Transmisor Portatil Serie 752IRW2127 clave BFG0 motorola modelo DEP450 f-3387	8,405.08
1246 51581116 0086	1 Radio No. 2790016000085 Radio Receptor Transmisor Portatil Serie 752IRW2131 claveBFG0 motorola modelo DEP450 f-3387	8,405.08
1246 51581116 0087	1 Radio No. 2790016000086 Radio Receptor Transmisor Portatil Serie 752IRW2133 clave BFG0 motorola modelo DEP450 f-3387	8,405.08
1246 51581116 0088	1 Radio No. 2790016000087 Radio Receptor Transmisor Portatil Serie 752IRW2134 clave BFG0 motorola modelo DEP450 f-3387	8,405.08
1246 51581116 0089	1 Radio No. 2790016000088 Radio Receptor Transmisor Portatil Serie 752IRW2135 clave BFG0 motorola modelo DEP450 f-3387	8,405.08
1246 51581116 0090	1 Radio No. 2790016000089 Radio Receptor Transmisor Portatil Serie 752IRW2136 clave BFG0 motorola modelo DEP450 f-3387	8,405.08
1246 51581116 0091	1 Radio No. 2790016000090 Radio Receptor Transmisor Portatil Serie 752IRW2137 clave BFG0 motorola modelo DEP450 f-3387	8,405.08
1246 51581116 0092	1 Radio No.2790016000091 Radio Receptor Transmisor Portatil Serie 752IRW2139 clave BFG0 motorola modelo DEP450 f-3387	8,405.08



**SISTEMA CONTABLE 2021**
**RELACIÓN DE BIENES MUEBLES QUE COMPONEN SU PATRIMONIO**

Página 19 de 20

**Cuenta Pública al 31 de diciembre de 2021**

Hora: 02:32:56p. m.

Fecha: 21/02/2022

Código	Descripción del Bien	Valor en Libros
1246 51581116 0093	1 Radio No. 2790016000092 Radio Receptor Transmisor Portatil Serie 752IRJ5902 clave BFG0 motorola modelo DEP450 f-3387	8,405.08
1246 51581116 0094	1 Radio No. 2790016000093 Radio Receptor Transmisor Portatil Serie 752IRJ5903 clave BFG0 motorola modelo DEP450 f-3387	8,405.08
1246 51581116 0095	1 Radio No. 2790016000094 Radio Receptor Transmisor Portatil Serie 752IRJ5905 clave BFG0 motorola modelo DEP450 f-3387	8,405.08
1246 51581116 0096	1 Radio No. 2790016000095 Radio Receptor Transmisor Portatil Serie 752IRJ5906 clave BFG0 motorola modelo DEP450 f-3387	8,405.08
1246 51581116 0097	1 Radio No. 2790016000096 Radio Receptor Transmisor Portatil Serie 752IRJ5908 clave BFG0 motorola modelo DEP450 f-3387	8,405.08
1246 51581116 0098	1 Radio No. 2790016000097 Radio Receptor Transmisor Portatil Serie 752IRJ5909 clave BFG0 motorola modelo DEP450 f-3387	8,405.08
1246 51581116 0099	1 Radio No. 2790016000098 Radio Receptor Transmisor Portatil Serie 752IRJ5910 clave BFG0 motorola modelo DEP450 f-3387	8,405.08
1246 51581116 0100	1 Radio No. 2790016000099 Radio Receptor Transmisor Portatil Serie 752IRJ5911 clave BFG0 motorola modelo DEP450 f-3387	8,405.08
1246 51581116 0101	1 Radio No. 2790016000100 Radio Receptor Transmisor Portatil Serie 752IRJ5912 clave MFG0 motorola modelo DEP450 f-3387	8,405.08
1246 51581116 0102	1 Radio No. 2790016000101 Radio Receptor Transmisor Portatil Serie 752IRJ5913 clave BFG0 motorola modelo DEP450 f-3387	8,405.08
1246 51581116 0103	1 Radio No. 2790016000102 Radio Receptor Transmisor Portatil Serie 752IRJ5914 clave BFG0 motorola modelo DEP450 f-3387	8,405.08
1246 51581116 0104	1 Radio No. 2790016000103 Radio Receptor Transmisor Portatil Serie 752IRJ5915 clave BFG0 motorola modelo DEP450 f-3387	8,405.08
1246 51581116 0105	1 Radio No. 2790016000104 Radio Receptor Transmisor Portatil Serie 752IRJ5916 clave BFG0 motorola modelo DEP450 f-3387	8,405.08
1246 51581116 0106	1 Radio No. 2790016000105 Radio Receptor Transmisor Portatil Serie 752IRJ5917 clave BFG0 motorola modelo DEP450 f-3387	8,405.08
1246 51581116 0107	1 Radio No. 2790016000106 Radio Receptor Transmisor Portatil Serie 752IRJ5918 clave BFG0 motorola modelo DEP450 f-3387	8,405.08
1246 51581116 0108	1 Radio No. 2790016000107 Radio Receptor Transmisor Portatil Serie 752IRJ5921 clave BFG0 motorola modelo DEP450 f-3387	8,405.08
1246 51581116 0109	1 Radio No. 2790016000108 Radio Receptor Transmisor Portatil Serie 752IRJ5928 clave BFG0 motorola modelo DEP450 f-3387	8,405.08
1246 51581116 0110	1 Radio No. 2790016000110 Radio Receptor Transmisor Portatil Serie 752IRJ5963 clave BFG0 motorola modelo DEP450 f-3387	8,405.08
1246 51581116 0111	1 Radio No. 2790016000111 Radio Receptor Transmisor Portatil Serie 752IRJ5964 clave BFG0 motorola modelo DEP450 f-3387	8,405.08
1246 51581116 0112	1 Radio No. 2790016000112 Radio Receptor Transmisor Portatil Serie 752IRJ5966 clave BFG0 motorola modelo DEP450 f-3387	8,405.08
1246 51581116 0113	1 Radio No. 2790016000113 Radio Receptor Transmisor Portatil Serie 752IRJ5968 clave BFG0 motorola modelo DEP450 f-3387	8,405.08
1246 51581116 0114	1 Radio No. 2790016000114 Radio Receptor Transmisor Portatil Serie 752IRJ5969 clave BFG0 motorola modelo DEP450 f-3387	8,405.08
1246 51581116 0115	1 Radio No. 2790016000115 Radio Receptor Transmisor Portatil Serie 752IRJ5973 clave BFG0 motorola modelo DEP450 f-3387	8,405.08
1246 51581116 0116	1 Radio No. 2790016000116 Radio Receptor Transmisor Portatil Serie 752IRJ5975 clave BFG0 motorola modelo DEP450 f-3387	8,405.08
1246 51581116 0117	1 Radio No. 2790016000117 Radio Receptor Transmisor Portatil Serie 752IRJ5976 clave BFG0 motorola modelo DEP450 f-3387	8,405.08
1246 51581116 0118	1 Radio No. 2790016000118 Radio Receptor Transmisor Portatil Serie 752IRJ5977 clave BFG0 motorola modelo DEP450 f-3387	8,405.08
1246 51581116 0119	1 Radio No. 2790016000119 Radio Receptor Transmisor Portatil Serie 752IRW2125 clave BFG0 motorola modelo DEP450 f-3387	8,405.08

**SISTEMA CONTABLE 2021****RELACIÓN DE BIENES MUEBLES QUE COMPONEN SU PATRIMONIO**

Página 20 de 20

**Cuenta Pública al 31 de diciembre de 2021**

Hora: 02:32:56p. m.

Fecha: 21/02/2022

<b>Código</b>	<b>Descripción del Bien</b>	<b>Valor en Libros</b>
1246 51581116 0120	1 Radio No. 2790016000120 Radio Receptor Transmisor Portatil Serie 752IRW2130 clave BFG0 motorola modelo DEP450 f-3387	8,405.64
1246 51581520 0002	1 antena y amplificador para señal de celular clave 72103302 codigo 0058	208,800.00
1246 931A0101 0001	1246/2111400 SPC Tractor de Arrastre STD 48V MU-2000-5 Serie : 3MU5048V21J102253(F-487)	117,183.86
1246 931A0108 0001	1246/2111400 SPC/Remolque Electrico Tronair; Jel Porter JP 39 No. de Exp.779 serie :6063071201	445,583.45



**GOBIERNO CONSTITUCIONAL DEL ESTADO DE CHIAPAS**

**SECRETARÍA DE PROTECCIÓN CIVIL**

**SISTEMA CONTABLE 2021**

**RELACIÓN DE BIENES INMUEBLES QUE COMPONEN SU PATRIMONIO**

**Cuenta Pública al 31 de diciembre de 2021**

Página 1 de 1

Hora: 02:33:07p. m.

Fecha: 21/02/2022

Código	Descripción del Bien	Valor en Libros
--------	----------------------	-----------------

---

**No presenta saldos a la fecha**

**SISTEMA CONTABLE 2021**

**RELACIÓN DE ACTIVOS INTANGIBLES QUE COMPONEN SU PATRIMONIO**

**Cuenta Pública al 31 de diciembre de 2021**

Página 1 de 1

Hora: 02:33:19p. m.

Fecha: 21/02/2022

<b>Código</b>	<b>Descripción del Bien</b>	<b>Valor en Libros</b>
---------------	-----------------------------	------------------------

---

**No presenta saldos a la fecha**