

SISTEMA CONTABLE 2021
ESTADO DE SITUACIÓN FINANCIERA
AL 31 DE DICIEMBRE DEL 2021
 (Cifras en Pesos)

Concepto	2021	2020	Concepto	2021	2020
ACTIVO			PASIVO		
<i>Activo Circulante</i>			<i>Pasivo Circulante</i>		
Efectivo y Equivalentes	35,759,280.17	31,295,451.11	Cuentas por Pagar a Corto Plazo	2,499,088.56	1,491,511.40
Derechos a Recibir Efectivo o Equivalentes	0.00	533.23	Documentos por Pagar a Corto Plazo	0.00	0.00
Derechos a Recibir Bienes o Servicios	0.00	0.00	Porción a Corto Plazo de la Deuda Pública a Largo Plazo	0.00	0.00
Inventarios	0.00	0.00	Títulos y Valores a Corto Plazo	0.00	0.00
Almacenes	0.00	0.00	Pasivos Diferidos a Corto Plazo	0.00	0.00
Estimación por Pérdida o Deterioro de Activos Circulantes	0.00	0.00	Fondos y Bienes de Terceros en Garantía y/o Administración a Corto Plazo	0.00	21,386.60
Otros Activos Circulantes	0.00	0.00	Provisiones a Corto Plazo	594,690.62	0.00
Total de Activos Circulantes	35,759,280.17	31,295,984.34	Otros Pasivos a Corto Plazo	0.00	0.00
<i>Activo No Circulante</i>			Total de Pasivos Circulantes	3,093,779.18	1,512,898.00
Inversiones Financieras a Largo Plazo	0.00	0.00	<i>Pasivo No Circulante</i>	0.00	0.00
Derechos a Recibir Efectivo o Equivalentes a Largo Plazo	8,987,761.05	9,002,053.49	Cuentas por Pagar a Largo Plazo	0.00	5,011,451.33
Bienes Inmuebles, Infraestructura y Construcciones en Proceso	0.00	0.00	Documentos por Pagar a Largo Plazo	0.00	0.00
Bienes Muebles	38,358,859.14	36,181,510.02	Deuda Pública a Largo Plazo	0.00	0.00
Activos Intangibles	2,130,587.33	2,130,587.33	Pasivos Diferidos a Largo Plazo	26,288,035.25	26,299,792.35
Depreciación, Deterioro y Amortización Acumulada de Bienes	(14,083,536.41)	(11,253,686.75)	Fondos y Bienes de Terceros en Garantía y/o Administración a Largo Plazo	0.00	0.00
Activos Diferidos	32,048,504.41	32,048,504.41	Provisiones a Largo Plazo	0.00	0.00
Estimación por Pérdida o Deterioro de Activos no Circulantes	0.00	0.00			
Otros Activos no Circulantes	0.00	0.00	Total de Pasivos No Circulantes	26,288,035.25	31,311,243.68
Total de Activos No Circulantes	67,442,175.52	68,108,968.50	Total del Pasivo	29,381,814.43	32,824,141.68
			HACIENDA PÚBLICA / PATRIMONIO		
			<i>Hacienda Pública/Patrimonio Contribuido</i>	0.00	0.00
			Aportaciones	0.00	0.00
			Donaciones de Capital	0.00	0.00
			Actualización de la Hacienda Pública/Patrimonio	0.00	0.00
			<i>Hacienda Pública/Patrimonio Generado</i>	73,819,641.26	66,580,811.16
			Resultados del Ejercicio (Ahorro/Desahorro)	6,146,570.26	926,051.36
			Resultados de Ejercicios Anteriores	67,673,071.00	65,654,759.80
			Revalúos	0.00	0.00
			Reservas	0.00	0.00
			Rectificaciones de Resultados de Ejercicios Anteriores	0.00	0.00
			<i>Exceso o Insuficiencia en la Actualización de la Hacienda Pública/Patrimonio</i>	0.00	0.00
			Resultado por Posición Monetaria	0.00	0.00
			Resultado por Tenencia de Activos no Monetarios	0.00	0.00
Total del Activo	103,201,455.69	99,404,952.84	Total Hacienda Pública/Patrimonio	73,819,641.26	66,580,811.16
			Total del Pasivo y Hacienda Pública/Patrimonio	103,201,455.69	99,404,952.84

SISTEMA CONTABLE 2021
ESTADO DE ACTIVIDADES
DEL 1o. DE ENERO AL 31 DE DICIEMBRE DE 2021
 (Cifras en Pesos)

Concepto	2021	2020
INGRESOS Y OTROS BENEFICIOS		
<i>Ingresos de la Gestión</i>	0.00	0.00
Impuestos	0.00	0.00
Cuotas y Aportaciones de Seguridad Social	0.00	0.00
Contribuciones de Mejoras	0.00	0.00
Derechos	0.00	0.00
Productos	0.00	0.00
Aprovechamientos	0.00	0.00
Ingresos por Venta de Bienes y Prestación de Servicios	0.00	0.00
<i>Participaciones, Aportaciones, Convenios, Incentivos Derivados de la Colaboración Fiscal, Fondos Distintos de Aportaciones, Transferencias, Asignaciones, Subsidios y Subvenciones, y Pensiones y Jubilaciones</i>	182,247,540.86	171,180,167.72
Participaciones, Aportaciones, Convenios, Incentivos Derivados de la Colaboración Fiscal y Fondos Distintos de Aportaciones	0.00	0.00
Transferencias, Asignaciones, Subsidios y Subvenciones, y Pensiones y Jubilaciones	182,247,540.86	171,180,167.72
<i>Otros Ingresos y Beneficios</i>	6.92	296.03
Ingresos Financieros	0.00	292.27
Incremento por Variación de Inventarios	0.00	0.00
Disminución del Exceso de Estimaciones por Pérdida o Deterioro u Obsolescencia	0.00	0.00
Disminución del Exceso de Provisiones	0.00	0.00
Otros Ingresos y Beneficios Varios	6.92	3.76
Total de Ingresos y Otros Beneficios	182,247,547.78	171,180,463.75
GASTOS Y OTRAS PÉRDIDAS		
<i>Gastos de Funcionamiento</i>	160,585,187.37	153,036,841.14
Servicios Personales	140,191,540.50	135,889,355.59
Materiales y Suministros	3,095,124.76	2,408,553.71
Servicios Generales	17,298,522.11	14,738,931.84
<i>Transferencias, Asignaciones, Subsidios y Otras Ayudas</i>	12,237,303.74	7,998,081.96
Transferencias Internas y Asignaciones al Sector Público	0.00	0.00
Transferencias al Resto del Sector Público	0.00	0.00
Subsidios y Subvenciones	12,177,303.74	7,998,081.96
Ayudas Sociales	60,000.00	0.00
Pensiones y Jubilaciones	0.00	0.00
Transferencias a Fideicomisos, Mandatos y Contratos Análogos	0.00	0.00
Transferencias a la Seguridad Social	0.00	0.00
Donativos	0.00	0.00
Transferencias al Exterior	0.00	0.00
<i>Participaciones y Aportaciones</i>	0.00	0.00
Participaciones	0.00	0.00
Aportaciones	0.00	0.00
Convenios	0.00	0.00
<i>Intereses, Comisiones y Otros Gastos de la Deuda Pública</i>	0.00	0.00
Intereses de la Deuda Pública	0.00	0.00
Comisiones de la Deuda Pública	0.00	0.00
Gastos de la Deuda Pública	0.00	0.00
Costo por Coberturas	0.00	0.00
Apoyos Financieros	0.00	0.00
<i>Otros Gastos y Pérdidas Extraordinarias</i>	3,278,486.41	9,219,489.29
Estimaciones, Depreciaciones, Deterioros, Obsolescencia y Amortizaciones	3,043,144.56	9,205,195.75
Provisiones	0.00	0.00
Disminución de Inventarios	0.00	0.00
Aumento por Insuficiencia de Estimaciones por Pérdida o Deterioro u Obsolescencia	0.00	0.00
Aumento por Insuficiencia de Provisiones	0.00	0.00
Otros Gastos	235,341.85	14,293.54
<i>Inversión Pública</i>	0.00	0.00
Inversión Pública no Capitalizable	0.00	0.00
Total de Gastos y Otras Pérdidas	176,100,977.52	170,254,412.39
Resultados del Ejercicio (Ahorro/Desahorro)	6,146,570.26	926,051.36

SISTEMA CONTABLE 2021
ESTADO DE VARIACIÓN EN LA HACIENDA PÚBLICA
DEL 01 DE ENERO AL 31 DE DICIEMBRE DE 2021
 (Cifras en Pesos)

Concepto	Hacienda Pública / Patrimonio Contribuido	Hacienda Pública / Patrimonio Generado de Ejercicios Anteriores	Hacienda Pública / Patrimonio Generado del Ejercicio	Exceso o Insuficiencia en la Actualización de la Hacienda Pública/Patrimonio	Total
Hacienda Pública / Patrimonio Contribuido Neto de 2020	0.00				0.00
Aportaciones	0.00				0.00
Donaciones de Capital	0.00				0.00
Actualización de la Hacienda Pública/Patrimonio	0.00				0.00
Hacienda Pública / Patrimonio Generado Neto de 2020		65,654,759.80	926,051.36		66,580,811.16
Resultados del Ejercicio (Ahorro/Desahorro)			926,051.36		926,051.36
Resultado de Ejercicios Anteriores		65,654,759.80			65,654,759.80
Revalúos		0.00			0.00
Reservas		0.00			0.00
Rectificaciones de Resultados de Ejercicios Anteriores		0.00			0.00
Exceso o Insuficiencia en la Actualización de la Hacienda Pública / Patrimonio Neto de 2020				0.00	0.00
Resultado por Posición Monetaria				0.00	0.00
Resultado por Tenencia de Activos no Monetarios				0.00	0.00
Hacienda Pública / Patrimonio Neto Final de 2020	0.00	65,654,759.80	926,051.36	0.00	66,580,811.16
Cambios en la Hacienda Pública / Patrimonio Contribuido Neto de 2021	0.00				0.00
Aportaciones	0.00				0.00
Donaciones de Capital	0.00				0.00
Actualización de la Hacienda Pública/Patrimonio	0.00				0.00
Variaciones de la Hacienda Pública / Patrimonio Generado Neto de 2021		2,018,311.20	5,220,518.90		7,238,830.10
Resultados del Ejercicio (Ahorro/Desahorro)			6,146,570.26		6,146,570.26
Resultados de Ejercicios Anteriores		2,018,311.20	(926,051.36)		1,092,259.84
Revalúos			0.00		0.00
Reservas			0.00		0.00
Rectificaciones de Resultados de Ejercicios Anteriores			0.00		0.00
Cambios en el Exceso o Insuficiencia en la Actualización de la Hacienda Pública / Patrimonio Neto de 2021				0.00	0.00
Resultado por Posición Monetaria				0.00	0.00
Resultado por Tenencia de Activos no Monetarios				0.00	0.00
Hacienda Pública / Patrimonio Neto Final de 2021	0.00	67,673,071.00	6,146,570.26	0.00	73,819,641.26

SISTEMA CONTABLE 2021
ESTADO DE CAMBIOS EN LA SITUACIÓN FINANCIERA
DEL 1o. DE ENERO AL 31 DE DICIEMBRE DE 2021
 (Cifras en Pesos)

Concepto	Origen	Aplicación
ACTIVO	2,844,675.33	6,641,178.18
Activo Circulante	533.23	4,463,829.06
Efectivo y Equivalentes	0.00	4,463,829.06
Derechos a Recibir Efectivo o Equivalentes	533.23	0.00
Derechos a Recibir Bienes o Servicios	0.00	0.00
Inventarios	0.00	0.00
Almacenes	0.00	0.00
Estimación por Pérdida o Deterioro de Activos Circulantes	0.00	0.00
Otros Activos Circulantes	0.00	0.00
Activo No Circulante	2,844,142.10	2,177,349.12
Inversiones Financieras a Largo Plazo	0.00	0.00
Derechos a Recibir Efectivo o Equivalentes a Largo Plazo	14,292.44	0.00
Bienes Inmuebles, Infraestructura y Construcciones en Proceso	0.00	0.00
Bienes Muebles	0.00	2,177,349.12
Activos Intangibles	0.00	0.00
Depreciación, Deterioro y Amortización Acumulada de Bienes	2,829,849.66	0.00
Activos Diferidos	0.00	0.00
Estimación por Pérdida o Deterioro de Activos no Circulantes	0.00	0.00
Otros Activos no Circulantes	0.00	0.00
PASIVO	1,602,267.78	5,044,595.03
Pasivo Circulante	1,602,267.78	21,386.60
Cuentas por Pagar a Corto Plazo	1,007,577.16	0.00
Documentos por Pagar a Corto Plazo	0.00	0.00
Porción a Corto Plazo de la Deuda Pública a Largo Plazo	0.00	0.00
Títulos y Valores a Corto Plazo	0.00	0.00
Pasivos Diferidos a Corto Plazo	0.00	0.00
Fondos y Bienes de Terceros en Garantía y/o Administración a Corto Plazo	0.00	21,386.60
Provisiones a Corto Plazo	594,690.62	0.00
Otros Pasivos a Corto Plazo	0.00	0.00
Pasivo No Circulante	0.00	5,023,208.43
Cuentas a Pagar a Largo Plazo	0.00	5,011,451.33
Documentos por Pagar a Largo Plazo	0.00	0.00
Deuda Pública a Largo Plazo	0.00	0.00
Pasivos Diferidos a Largo Plazo	0.00	11,757.10
Fondos y Bienes de Terceros en Garantía y/o Administración a Largo Plazo	0.00	0.00
Provisiones a Largo Plazo	0.00	0.00
HACIENDA PÚBLICA/PATRIMONIO	7,238,830.10	0.00
Hacienda Pública/Patrimonio Contribuido	0.00	0.00
Aportaciones	0.00	0.00
Donaciones de Capital	0.00	0.00
Actualización de la Hacienda Pública/Patrimonio	0.00	0.00
Hacienda Pública/Patrimonio Generado	7,238,830.10	0.00
Resultados del Ejercicio (Ahorro/Desahorro)	5,220,518.90	0.00
Resultados de Ejercicios Anteriores	2,018,311.20	0.00
Revalúos	0.00	0.00
Reservas	0.00	0.00
Rectificaciones de Resultados de Ejercicios Anteriores	0.00	0.00
Exceso o Insuficiencia en la Actualización de la Hacienda Pública/Patrimonio	0.00	0.00
Resultado por Posición Monetaria	0.00	0.00
Resultado por Tenencia de Activos no Monetarios	0.00	0.00

SISTEMA CONTABLE 2021
ESTADO DE FLUJOS DE EFECTIVO
DEL 01 DE ENERO AL 31 DE DICIEMBRE DE 2021
 (Cifras en Pesos)

Página 1 de 1

Fecha: 21/02/2022

Concepto	2021	2020
Flujos de Efectivo de las Actividades de Operación		
Origen	182,247,547.78	171,180,463.75
Impuestos	0.00	0.00
Cuotas y Aportaciones de Seguridad Social	0.00	0.00
Contribuciones de Mejoras	0.00	0.00
Derechos	0.00	0.00
Productos	0.00	0.00
Aprovechamientos	0.00	0.00
Ingresos por Venta de Bienes y Prestación de Servicios	0.00	0.00
Participaciones, Aportaciones, Convenios, Incentivos Derivados de la Colaboración Fiscal y Fondos Distintos de Aportaciones	0.00	0.00
Transferencias, Asignaciones, Subsidios y Subvenciones, y Pensiones y Jubilaciones	0.00	0.00
Otros Orígenes de Operación	182,247,547.78	171,180,463.75
Aplicación	176,100,977.52	170,254,412.39
Servicios Personales	140,191,540.50	135,889,355.59
Materiales y Suministros	3,095,124.76	2,408,553.71
Servicios Generales	17,298,522.11	14,738,931.84
Transferencias Internas y Asignaciones al Sector Público	0.00	0.00
Trasferencias al Resto del Sector Público	0.00	0.00
Subsidios y Subvenciones	12,177,303.74	7,998,081.96
Ayudas Sociales	60,000.00	0.00
Pensiones y Jubilaciones	0.00	0.00
Transferencias a Fideicomisos, Mandatos y Contratos Análogos	0.00	0.00
Transferencias a la Seguridad Social	0.00	0.00
Donativos	0.00	0.00
Transferencias al Exterior	0.00	0.00
Participaciones	0.00	0.00
Aportaciones	0.00	0.00
Convenios	0.00	0.00
Otras Aplicaciones de Operación	3,278,486.41	9,219,489.29
Flujos Netos de Efectivo de las Actividades de Operación	6,146,570.26	926,051.36
Flujos de Efectivo de las Actividades de Inversión		
Origen	4,862,986.53	12,574,309.09
Bienes Inmuebles, Infraestructura y Construcciones en Proceso	0.00	0.00
Bienes Muebles	0.00	5,306,116.16
Otros Orígenes de Inversión	4,862,986.53	7,268,192.93
Aplicación	3,103,400.48	8,698,507.83
Bienes Inmuebles, Infraestructura y Construcciones en Proceso	0.00	0.00
Bienes Muebles	2,177,349.12	3,113,153.85
Otras Aplicaciones de Inversión	926,051.36	5,585,353.98
Flujos Netos de Efectivo de las Actividades de Inversión	1,759,586.05	3,875,801.26
Flujos de Efectivo de las Actividades de Financiamiento		
Origen	1,602,267.78	926,381.93
Endeudamiento Neto	0.00	0.00
Interno	0.00	0.00
Externo	0.00	0.00
Otros Orígenes de Financiamiento	1,602,267.78	926,381.93
Aplicación	5,044,595.03	197,177.55
Servicios de la Deuda	0.00	0.00
Interno	0.00	0.00
Externo	0.00	0.00
Otras Aplicaciones de Financiamiento	5,044,595.03	197,177.55
Flujos Netos de Efectivo por Actividades de Financiamiento	(3,442,327.25)	729,204.38
Incremento/Disminución Neta en el Efectivo y Equivalentes al Efectivo	4,463,829.06	5,531,057.00
Efectivo y Equivalentes al Efectivo al Inicio del Ejercicio	31,295,451.11	25,764,394.11
Efectivo y Equivalentes al Efectivo al Final del Ejercicio	35,759,280.17	31,295,451.11

SISTEMA CONTABLE 2021
ESTADO ANALITICO DEL ACTIVO
DEL 01 DE ENERO AL 31 DE DICIEMBRE DEL 2021
 (Cifras en Pesos)

Fecha: Página 1 de 1
 21/02/2022

Concepto	Saldo Inicial	Cargos del Período	Abonos del Período	Saldo Final	Variación del Período
ACTIVO	99,404,952.84	247,061,047.67	243,264,544.82	103,201,455.69	3,796,502.85
ACTIVO CIRCULANTE	31,295,984.34	232,264,313.51	227,801,017.68	35,759,280.17	4,463,295.83
Efectivo y Equivalentes	31,295,451.11	230,098,841.11	225,635,012.05	35,759,280.17	4,463,829.06
Derechos a Recibir Efectivo o Equivalentes	533.23	2,165,472.40	2,166,005.63	0.00	(533.23)
Derechos a Recibir Bienes o Servicios	0.00	0.00	0.00	0.00	0.00
Inventarios	0.00	0.00	0.00	0.00	0.00
Almacenes	0.00	0.00	0.00	0.00	0.00
Estimación por Pérdida o Deterioro de Activos Circulantes	0.00	0.00	0.00	0.00	0.00
Otros Activos Circulantes	0.00	0.00	0.00	0.00	0.00
ACTIVO NO CIRCULANTE	68,108,968.50	14,796,734.16	15,463,527.14	67,442,175.52	(666,792.98)
Inversiones Financieras a Largo Plazo	0.00	0.00	0.00	0.00	0.00
Derechos a Recibir Efectivo o Equivalentes a Largo Plazo	9,002,053.49	0.00	14,292.44	8,987,761.05	(14,292.44)
Bienes Inmuebles, Infraestructura y Construcciones en Proceso	0.00	0.00	0.00	0.00	0.00
Bienes Muebles	36,181,510.02	2,789,418.28	612,069.16	38,358,859.14	2,177,349.12
Activos Intangibles	2,130,587.33	0.00	0.00	2,130,587.33	0.00
Depreciación, Deterioro y Amortización Acumulada de Bienes	(11,253,686.75)	175,368.90	3,005,218.56	(14,083,536.41)	(2,829,849.66)
Activos Diferidos	32,048,504.41	11,831,946.98	11,831,946.98	32,048,504.41	0.00
Estimación por Pérdida o Deterioro de Activos no Circulantes	0.00	0.00	0.00	0.00	0.00
Otros Activos no Circulantes	0.00	0.00	0.00	0.00	0.00

SISTEMA CONTABLE 2021
ESTADO ANALÍTICO DE LA DEUDA Y OTROS PASIVOS
DEL 1o. DE ENERO AL 31 DE DICIEMBRE DE 2021

(Cifras en Pesos)

DENOMINACIÓN DE LAS DEUDAS	MONEDA DE CONTRATACIÓN	INSTITUCIÓN O PAIS ACREEDOR	SALDO INICIAL DEL PERÍODO	SALDO FINAL DEL PERÍODO
DEUDA PÚBLICA				
Corto Plazo				
Deuda Interna			0.00	0.00
Instituciones de Crédito				
BANCOMER, S.A.	Moneda Nacional	México	0.00	0.00
BANOBRAS, S.N.C.	Moneda Nacional	México	0.00	0.00
BANORTE, S.A.	Moneda Nacional	México	0.00	0.00
INTERACCIONES, S.A.	Moneda Nacional	México	0.00	0.00
SANTANDER, S.A.	Moneda Nacional	México	0.00	0.00
SCOTIABANK INVERLAT, S.A.	Moneda Nacional	México	0.00	0.00
Títulos y Valores	Moneda Nacional	México	0.00	0.00
Arrendamientos Financieros	Moneda Nacional	México	0.00	0.00
Deuda Externa			0.00	0.00
Organismos Financieros Internacionales				
Deuda Bilateral				
Títulos y Valores				
Arrendamientos Financieros				
Subtotal de Deuda Pública a Corto Plazo			0.00	0.00
Largo Plazo				
Deuda Interna			0.00	0.00
Instituciones de Crédito				
BANCOMER, S.A.	Moneda Nacional	México	0.00	0.00
BANOBRAS, S.N.C.	Moneda Nacional	México	0.00	0.00
BANORTE, S.A.	Moneda Nacional	México	0.00	0.00
SANTANDER, S.A.	Moneda Nacional	México	0.00	0.00
Títulos y Valores	Moneda Nacional	México	0.00	0.00
Arrendamientos Financieros	Moneda Nacional	México	0.00	0.00
Deuda Externa			0.00	0.00
Organismos Financieros Internacionales				
Deuda Bilateral				
Títulos y Valores				
Arrendamientos Financieros				
Subtotal de Deuda Pública a Largo Plazo			0.00	0.00
Total de Otros Pasivos	Moneda Nacional	México	32,824,141.68	29,381,814.43
Total de Deuda Pública y Otros Pasivos			32,824,141.68	29,381,814.43

SISTEMA CONTABLE 2021
INFORME SOBRE PASIVOS CONTINGENTES
DEL 1o. DE ENERO AL 31 DE DICIEMBRE DE 2021

De conformidad a las Principales Reglas de Registro y Valoración del Patrimonio (Elementos Generales), emitidas por el Consejo Nacional de Armonización Contable, publicadas en el capítulo reformado en el Diario Oficial de la Federación el 06 de octubre del 2014, y última reforma del 23 de diciembre de 2020, los Pasivos Contingentes consideran:

- a) Una obligación posible, surgida a raíz de sucesos pasados, cuya existencia ha de ser confirmada sólo por la ocurrencia, o en su caso, por la no ocurrencia, de uno o más eventos inciertos en el futuro, que no están enteramente bajo el control del organismo público.
- b) Una obligación presente, surgida a raíz de sucesos pasados, que no se ha reconocido contablemente porque: no es probable que la entidad tenga que satisfacerla, desprendiéndose de recursos que incorporen beneficios económicos; o bien el importe de la obligación no pueda ser medido con la suficiente fiabilidad.

Al respecto, se informa que este organismo **cuenta a la fecha con un saldo de: 594,690.62**

Pasivo por costo de I.S.S.S del expediente laboral No. 1009/A/2013 de los C. Marisol Orozco Delgado, Rocío Belyini Sánchez Rodríguez y Gerson Miguel Alegría Gómez.

De conformidad al artículo 46, fracción I, inciso e) y 49 de la Ley General de Contabilidad Gubernamental, así como, a la normatividad emitida por el Consejo Nacional de Armonización Contable, a continuación, se presentan las notas a los estados financieros **Secretaría de la Honestidad y Función Pública**, correspondiente al 31 de Diciembre de 2021, con los siguientes apartados:

- Notas de Desglose,
- Notas de Memoria (Cuentas de Orden), y
- Notas de Gestión Administrativa.

Las cifras mostradas al 31 de Diciembre de 2021, se presentan de conformidad a la estructura de información dictado por el Consejo Nacional de Armonización Contable, publicado en el Diario Oficial de la Federación el 6 de octubre de 2014, reforma del 27 de septiembre de 2018, y última reforma del 23 de diciembre de 2020.

NOTAS DE DESGLOSE

NOTAS AL ESTADO DE SITUACIÓN FINANCIERA

El Estado de Situación Financiera muestra la posición financiera de **Secretaría de la Honestidad y Función Pública**, valuados y elaborados de acuerdo con los Postulados Básicos de Contabilidad Gubernamental, Normas y Metodología para la Emisión de Información Financiera y Estructura de los Estados Financieros del Ente Público y Característica de sus Notas, emitidos por el Consejo Nacional de Armonización Contable (CONAC), el cual refleja los bienes y derechos que se clasifican en rubros de acuerdo a su disponibilidad de liquidez al igual que sus obligaciones o compromisos, agrupándolas con relación a su exigibilidad.

ACTIVO

El activo se compone de los fondos, valores, derechos y bienes cuantificados en términos monetarios, los cuales dispone **Secretaría de la Honestidad y Función Pública**, para la operatividad y la prestación de servicios públicos, éste se integra como sigue:

Circulante

Efectivo y Equivalentes

El rubro de efectivo y equivalentes al 31 de Diciembre de 2021, asciende a \$35,759,280.17 la cual representa el 100 por ciento del total de activo circulante, se integra por la disponibilidad financiera para cubrir los compromisos de pagos a los diferentes proveedores, así como, pagos de impuestos y otras contribuciones; así también, para cubrir gastos menores y emergentes.

CONCEPTO	2021	2020
Bancos/Dependencias y Otros	6,687,297.51	3,732,326.75
Fondos con Afectación Específica	29,071,982.66	27,563,124.36
Suma	\$ 35,759,280.17	\$ 31,295,451.11

CONCEPTO	2021	2020
Fondos con Afectación Específica		
Servicios Personales	\$ 1,038,457.74	\$ 5,539,622.07
Servicios Personales Ministrables	594,690.62	0.00
ADEFAS (Servicios Personales)	0.00	726,049.87
Impuesto Sobre Nomina	880,011.63	805,136.65
Proveedores y Contratistas	663,262.22	0.00
Subsidios y Subvenciones	0.00	7,749,618.96
Otras Contribuciones	52,800.64	718,436.93
Servicios Personales Años Anteriores	13,120,803.83	61,383.33
Servicios Personales Ministrable Años Anteriores	718,436.93	84,789.02
Aportaciones de Seguridad Social Ministrable Años Anteriores	3,739.49	4,449,153.19
Impuesto Sobre Nómina Años Anteriores	84,293.34	3,739,246.34
Proveedores y Contratistas Años Anteriores	4,486,551.88	595.17
Publicaciones Oficiales Años Anteriores	3,739,246.34	221,904.92
ADEFAS (Servicios Generales) Años Anteriores	595.17	2,179,853.41
Transferencias, Asignaciones, Subsidios y Otras Ayudas Años Anteriores	221,904.92	0.00
Otros Subsidios Años Anteriores	2,179,853.41	1,287,334.50
Saldos Recibidos Años Anteriores	1,287,334.50	0.00
Suma	\$ 29,071,982.66	\$ 27,563,124.36

No Circulante
Derechos a Recibir Efectivo o Equivalentes a Largo Plazo

Este rubro del Activo asciende a \$ 8,987,761.05, que representa el 13.33 por ciento del activo no circulante, y corresponde a recursos otorgados como Fondo Revolvente en el ejercicio 2011, saldos recibidos de la Contraloría Social del ejercicio 2009, los cuales se encuentran en proceso de regularización.

CONCEPTO	VENCIMIENTO (DÍAS)	2021	2020
Documentos por Cobrar a Largo Plazo	≥ 365	\$ 0.00	\$ 14,292.44
Deudores Diversos a Largo Plazo	≥ 365	8,987,761.05	8,987,761.05
Suma		\$ 8,987,761.05	\$ 9,002,053.49

CONCEPTO	VENCIMIENTO (DÍAS)	2021	2020
Deudores Diversos a Largo Plazo			
Deudores Sujetos a Resolución Judicial	≥ 365	\$ 8,987,761.05	\$ 8,987,761.05
	Suma	\$ 8,987,761.05	\$ 8,987,761.05

Bienes Muebles

Este rubro representa los bienes muebles que son propiedad de **Secretaría de la Honestidad y Función Pública**, como son: Mobiliario y Equipo de Administración, Mobiliario y Equipo Educacional y Recreativo, Vehículos y Equipo de Transporte, Maquinaria, Otros Equipos y Herramientas, que aún se encuentran en buenas condiciones y que son básicos para la operatividad del mismo; los cuales fueron adquiridos con recursos presupuestales, así como, algunos fueron obtenidos mediante transferencias de otros organismos, en ejercicios anteriores.

Al 31 de Diciembre de 2021, este rubro asciende a \$38,358,859.14 que representa el 56.88 por ciento del activo no circulante.

CONCEPTO	2021	2020
Mobiliario y Equipo de Administración	\$ 22,101,064.17	\$ 20,805,838.83
Mobiliario y Equipo Educacional y Recreativo	596,710.42	589,066.02
Vehículos y Equipo de Transporte	14,908,102.77	14,067,024.77
Maquinaria, Otros Equipos y Herramientas	752,981.78	719,580.40
Suma	\$ 38,358,859.14	\$ 36,181,510.02

Activos Intangibles

Este rubro representa los activos intangibles que son propiedad de **Secretaría de la Honestidad y Función Pública**, como son: software y licencias, que aún se encuentran en buenas condiciones y que son básicos para la operatividad de las áreas administrativas; los cuales fueron adquiridos con recursos presupuestales, en ejercicios anteriores, así como la membresía por aportación al comité de Informática de la Administración Pública registrado en la cuenta 1259.- Otros Activos Intangibles en el ejercicio 2010.

Al 31 de Diciembre de 2021, este rubro asciende a \$ 2,130,587.33, que representa el 3.16 por ciento del activo no circulante.

CONCEPTO	2021	2020
Software	\$ 1,748,117.60	\$ 1,748,117.60
Licencias	332,469.73	332,469.73
Otros Activos Intangibles	50,000.00	50,000.00
Suma	\$ 2,130,587.33	\$ 2,130,587.33

Depreciación, Deterioro y Amortización Acumulada de Bienes

Este rubro representa la depreciación y amortización aplicada a los bienes tangibles e intangibles que son propiedad de **Secretaría de la Honestidad y Función Pública**, para lo cual se utilizó la guía de vida útil estimada y porcentajes de depreciación, de acuerdo a los procedimientos y a las normas establecidas para el ejercicio 2021.

Al período que se informa, este rubro asciende a \$14,083,536.41 que representa una disminución del 20.88 por ciento del activo no circulante.

CONCEPTO	2021	2020
Depreciación Acumulada de Bienes Muebles	\$ (14,083,536.41)	\$ (11,253,686.75)
Suma	\$ (14,083,536.41)	\$ (11,253,686.75)

CONCEPTO	MONTO DEL BIEN	DEPRECIACIÓN DEL EJERCICIO	DEPRECIACIÓN ACUMULADA	TASA APLICADA
Vehículos y Equipo de Transporte	\$ 14,908,102.77	\$ (2,981,620.55)	\$ (14,083,536.41)	20 %
Suma	\$ 14,908,102.77	\$ (2,981,620.55)	\$ (14,083,536.41)	

Activos Diferidos

Al 31 de Diciembre de 2021, este rubro refleja un monto de \$32,048,504.41 que representa el 47.52 por ciento del total del Activo no circulante, se encuentra integrado por las erogaciones de Servicios Personales de años anteriores por \$ 31,486,638.62; Servicios Generales por \$ 561,865.79 de años anteriores pendientes de regularización presupuestal, actualmente se llevan a cabo diversas gestiones ante la Secretaría de Hacienda para su regularización.

CONCEPTO	2021	2020
Otros Activos Diferidos	\$ 32,048,504.41	\$ 32,048,504.41
Suma	\$ 32,048,504.41	\$ 32,048,504.41

CONCEPTO	2021	2020
Otros Activos Diferidos		
Servicios Personales		
Ingresos Estatales	\$ 31,486,638.62	\$ 31,486,638.62
Servicios Generales		
Ingresos Estatales	561,865.79	561,865.79
Suma	\$ 32,048,504.41	\$ 32,048,504.41

PASIVO

Es el conjunto de cuentas que permite el registro de las obligaciones contraídas por **Secretaría de la Honestidad y Función Pública**, para el desarrollo de sus funciones y la prestación de los servicios públicos. Al 31 de Diciembre de 2021, los estados financieros reflejan principalmente pasivo circulante o corto plazo, es decir, aquellas obligaciones en que la exigibilidad de pago es menor a un año, así también, pasivo no circulante o a largo plazo que representa las obligaciones con vencimiento posterior a un año.

Circulante
Cuentas por Pagar a Corto Plazo

Al 31 de Diciembre de 2021, este rubro asciende a \$2,499,088.56, el cual representa el 80.78 por ciento del total del Pasivo circulante, se integra principalmente por prestaciones salariales devengadas no pagadas en el periodo que se informa, retenciones del 2 por ciento de Impuesto Sobre Nóminas, así como por compromisos por adquisición de bienes de consumo e inventariables, y por la contratación de servicios con proveedores, necesarios para el funcionamiento del organismo, las cuales se encuentran pendiente de pago, así como los rendimientos bancarios.

CONCEPTO	VENCIMIENTO (DÍAS)	2021	2020
Servicios Personales por Pagar a Corto Plazo	≤ 365	\$ 1,876,044.11	\$ 1,161,337.64
Proveedores por Pagar a Corto Plazo	≤ 365	577,765.41	300,554.05
Transferencias Otorgadas por Pagar a Corto Plazo	≤ 365	0.00	0.00
Retenciones y Contribuciones por Pagar a Corto Plazo	≤ 365	12,897.41	11,140.98
Otras Cuentas por Pagar a Corto Plazo	≤ 365	32,381.63	18,478.73
	Suma	\$ 2,499,088.56	\$ 1,491,511.40

Provisiones a corto plazo

Al 31 de Diciembre de 2021, este rubro asciende a \$594,690.62, el cual representa el 19.22 por ciento del total del Pasivo circulante, se integra por pagos pendientes de laudos según expediente laboral 1009/A/2013 a favor de los C. Marisol Orozco Delgado, Rocío Belyini Sánchez Rodríguez y Gerson Miguel Alegría Gómez.

CONCEPTO	2021	2020
Provisión para demandas y juicios a corto plazo	\$ 594,690.62	\$ 0.00
Suma	\$ 594,690.62	\$ 0.00

CONCEPTO	2021	2020
Provisión para demandas y juicios a corto plazo		
Liquidaciones e Indemnizaciones		
Fondo General de Participaciones	\$ 394,690.62	\$ 0.00
Liquidaciones e Indemnizaciones		
Fondo de Fiscalización y Recaudación	200,000.00	0.00
Suma	\$ 594,690.62	\$ 0.00

No Circulante
Pasivos Diferidos a Largo Plazo

Al 31 de Diciembre de 2021, este rubro asciende a \$26,288,035.25 y representa el 100 por ciento del total del pasivo no circulante y corresponde principalmente a los anticipos de ministraciones por la cantidad de \$24,380,729.90, mismos que se encuentran pendientes de regularizar, para ello se está llevando a cabo las gestiones correspondientes ante la Secretaría de Hacienda para dicha regularización. Así como retenciones y contribuciones por pagar a largo plazo.

CONCEPTO	NATURALEZA	2021	2020
Pasivos Diferidos a Largo Plazo	Acreeedora	\$ 26,288,035.25	\$ 26,299,792.35
	Suma	\$ 26,288,035.25	\$ 26,299,792.35

CONCEPTO	NATURALEZA	2021	2020
Otros Pasivos Diferidos a Largo Plazo			
Otros Pasivos a Largo Plazo	Acreeedora	\$ 1,665,711.44	\$ 1,665,711.44
Pasivos Recibidos		0.00	10,482.37
Retenciones y Contribuciones por Pagar a Largo Plazo		199,886.71	199,886.71
Abonos Bancarios por Aclarar		1,800.00	2,920.00
Anticipo de Ministraciones Años Anteriores.		24,380,729.90	24,380,729.90
Rendimientos de Cuentas Bancarias		5.56	160.29
Diversos		39,901.64	39,901.64
	Suma	\$ 26,288,035.25	\$ 26,299,792.35

NOTAS AL ESTADO DE ACTIVIDADES

El Estado de Actividades refleja el resultado entre el saldo total de los ingresos captados y el saldo total de los gastos incurridos por **Secretaría de la Honestidad y Función Pública**, cuya diferencia positiva o negativa determina el ahorro o desahorro del 1 de Enero al 31 de Diciembre de 2021, sin considerar la inversión física en Bienes Muebles e Inmuebles. De esta forma el resultado durante este periodo refleja un ahorro por \$6,146,570.26 .

Ingresos y Otros Beneficios
Participaciones, Aportaciones, Convenios, Incentivos Derivados de la Colaboración Fiscal, Fondos Distintos de Aportaciones, Transferencias, Asignaciones, Subsidios y Subvenciones, y Pensiones y Jubilaciones.

Al 31 de Diciembre de 2021, este rubro está integrado por recursos presupuestales radicados a través de transferencias que la Secretaría de Hacienda realiza con base al presupuesto autorizado, para llevar a cabo las actividades de la **Secretaría de la Honestidad y Función Pública**.

GOBIERNO CONSTITUCIONAL DEL ESTADO DE CHIAPAS
SECRETARÍA DE LA HONESTIDAD Y FUNCIÓN PÚBLICA
SISTEMA CONTABLE 2021

NOTAS A LOS ESTADOS FINANCIEROS
DEL 1o. DE ENERO AL 31 DE DICIEMBRE DE 2021

Página 7 de 20

Fecha: 17/02/2021

CONCEPTO	NATURALEZA	2021	2020
Participaciones, Aportaciones, Convenios, Incentivos Derivados de la Colaboración Fiscal, Fondos Distintos de Aportaciones, Transferencias, Asignaciones, Subsidios y Subvenciones, y Pensiones y Jubilaciones			
Transferencias, Asignaciones, Subsidios y Subvenciones, y Pensiones y Jubilaciones.	Acreedora	\$ 182,247,540.86	\$ 171,180,167.72
	Suma	\$ 182,247,540.86	\$ 171,180,167.72

Otros Ingresos y Beneficios

Este rubro está integrado por los cargos de apertura en Banorte de las cuentas bancarias 2021: 1095729492 Fondo Revolvente; 1095729504 Contribuciones; 1095729483 Gastos Diversos; 1095729522 Recursos Cinco al Millar; 1095729513 Recursos Uno al Millar y 1131548238 Cinco al Millar Economía 2020.

CONCEPTO	NATURALEZA	2021	2020
Otro Ingresos y Beneficios			
Ingresos Financieros.	Acreedora	\$ 0.00	\$ 292.27
Otros Ingresos y Beneficios Varios	Acreedora	6.92	3.76
	Suma	\$ 6.92	\$ 296.03
Total de Ingresos y Otros Beneficios		\$ 182,247,547.78	\$ 171,180,463.75

Gastos y Otras Pérdidas

Los gastos y otras pérdidas lo integran todas las erogaciones realizadas en la operatividad al 31 de Diciembre de 2021, principalmente en los capítulos 1000 Servicios Personales, 2000 Materiales y Suministros, 3000 Servicios Generales y 4000 Transferencias, Asignaciones, Subsidios y Otras Ayudas.

CONCEPTO	2021	2020
Gastos y Otras Pérdidas		
Gastos de Funcionamiento		
Servicios Personales	\$ 140,191,540.50	\$ 135,889,355.59
Materiales y Suministros	3,095,124.76	2,408,553.71
Servicios Generales	17,298,522.11	14,738,931.84
Transferencias, Asignaciones, Subsidios y Otras Ayudas		
Subsidios y Subvenciones	12,177,303.74	7,998,081.96
Ayudas Sociales	60,000.00	0.00
Otros Gastos y Pérdidas Extraordinarias		
Estimaciones, Depreciaciones, Deterioros, Obsolescencia y Amortizaciones	3,043,144.56	9,205,195.75
Otros Gastos	235,341.85	14,293.54
Total de Gastos y Otras Pérdidas	\$ 176,100,977.52	\$ 170,254,412.39

Del total de Gastos y Otras Pérdidas, se desglosan aquellas que representan el 10 por ciento o más de la totalidad en este rubro, el cual se integra de la siguiente manera: \$ 140,191,540.50 corresponde a pagos de Sueldos y salarios al personal que labora en la **Secretaría de la Honestidad y Función Pública**, \$17,298,522.11 corresponde al capítulo 3000 Servicios Generales por servicios recibidos durante la operatividad y el capítulo 4000 Subsidios y Subvenciones por \$12,177,303.74, por pago de honorarios asimilados, con recursos cinco al millar.

Así mismo, derivado del análisis comparativo de los Gastos y Otras pérdidas al periodo que se informa, se explican las cuentas que representan una variación significativa en relación al ejercicio anterior, se integra por gastos de funcionamiento con un incremento, el cual se debe principalmente por ajustes de sueldos, a gastos de operación para un mejor funcionamiento de esta Secretaría en comparación al ejercicio 2020; En el rubro de Transferencias Asignaciones, Subsidios y Otras Ayudas se tuvo un incremento en comparación al 2020, por pago de sueldos al personal de 5 al millar y por premios al XVI concurso nacional de transparencia que en el ejercicio 2020 no se llevó a cabo; En otros gastos y pérdidas extraordinarias, en Estimaciones, Depreciaciones, Deterioros, Obsolescencia y Amortizaciones hubo una disminución por \$3,043,144.56, el cual se debe a que en 2020 se tuvo una disminución de vehículos por incosteabilidad en la reparación que en el 2021; Así mismo, en otros gastos hubo un incremento por \$235,341.85, por pago de ADEFAS a favor de los C. Karina del Rocío Morfin Utrilla, Manuel de Jesús Cancino Ricci y Marcelo Santiago Montoya y por adquisición de mobiliario, equipos audiovisuales y refacciones menores a 70 UMA.

NOTAS AL ESTADO DE VARIACIÓN EN LA HACIENDA PÚBLICA

La Hacienda Pública representa el importe de los bienes y derechos que son propiedad de **Secretaría de la Honestidad y Función Pública**, dicho importe es modificado principalmente por el resultado positivo obtenido al 31 de Diciembre de 2021, el cual asciende a \$6,146,570.26.

El Estado de Variación en la Hacienda Pública muestra las modificaciones o cambios realizados en la Hacienda Pública, de la **Secretaría de la Honestidad y Función Pública** a la fecha que se informa, la Hacienda Pública refleja un saldo de \$73,819,641.26.

Así también, es modificado por el aumento o disminución al patrimonio, derivado del registro de movimientos realizados durante el periodo que se informa. A la fecha que se informa la modificación neta positiva al patrimonio \$7,238,830.10.

CONCEPTO	2021	2020
Patrimonio Generado		
Resultados del Ejercicio (Ahorro/Desahorro)	\$ 6,146,570.26	\$ 926,051.36
Resultados de Ejercicios Anteriores	67,673,071.00	65,654,759.80
Suma	\$ 73,819,641.26	\$ 66,580,811.16

Patrimonio Generado
Resultados del Ejercicio (Ahorro/Desahorro)

El resultado positivo obtenido al periodo que se informa asciende a \$6,146,570.26 y representa las adquisiciones de bienes muebles e inmuebles consideradas como inversión, así como, la disponibilidad financiera para cubrir gastos de operación y/o inversión.

CONCEPTO	PROCEDENCIA	2021	2020
Patrimonio Generado			
Resultados del Ejercicio (Ahorro/Desahorro)	Ingresos y Otros Beneficios menos Gastos y Otras Pérdidas	\$ 6,146,570.26	\$ 926,051.36
Suma		\$ 6,146,570.26	\$ 926,051.36

Resultados de Ejercicios Anteriores

Este rubro se integra principalmente por saldos de años anteriores, así como, por el traspaso del resultado del ejercicio anterior, efectuado al inicio del presente ejercicio; también se incluyen, aquellos movimientos realizados en el periodo que se informa por concepto de: bajas de activos por encontrarse defectuosos e inservibles y por actas circunstanciadas de hechos, así como, reintegros de años anteriores y depuración de saldos.

CONCEPTO	PROCEDENCIA	2021	2020
Patrimonio Generado			
Resultados de Ejercicios Anteriores	Traspaso de Saldos, Transferencias, Reintegros, Depuración Contable y Regularización de la cuenta 1279.	\$ 67,673,071.00	\$ 65,654,759.80
Suma		\$ 67,673,071.00	\$ 65,654,759.80

NOTAS AL ESTADO DE FLUJOS DE EFECTIVO
Efectivo y Equivalentes

El análisis de los saldos inicial y final que figuran en la última parte del Estado de Flujos de Efectivo en la cuenta de efectivo y equivalentes es como sigue:

GOBIERNO CONSTITUCIONAL DEL ESTADO DE CHIAPAS
SECRETARÍA DE LA HONESTIDAD Y FUNCIÓN PÚBLICA
SISTEMA CONTABLE 2021

NOTAS A LOS ESTADOS FINANCIEROS
DEL 1o. DE ENERO AL 31 DE DICIEMBRE DE 2021

Página 10 de 20

Fecha: 17/02/2021

CONCEPTO	2021	2020
Bancos/Dependencias y Otros	6,687,297.51	3,732,326.75
Fondos con Afectación Específica	29,071,982.66	27,563,124.36
Total de Efectivo y Equivalentes	\$ 35,759,280.17	\$ 31,295,451.11

Al 31 de diciembre de 2021, se realizaron adquisiciones de bienes muebles e inmuebles con recursos presupuestales, por un importe total de \$ 2,366,979.12, mismas que a continuación de describen:

Adquisiciones de bienes muebles e inmuebles con recursos presupuestales:

CONCEPTO	2021	2020
Mobiliario y Equipo de Administración	\$ 1,310,994.72	\$ 954,925.48
Mobiliario y Equipo Educativo y Recreativo	7,644.40	0.00
Vehículos y Equipo de Transporte	1,030,708.00	0.00
Maquinaria, Otros Equipos y Herramientas	17,632.00	0.00
Suma	\$ 2,366,979.12	\$ 954,925.48

A continuación, se presenta la Conciliación de los Flujos de Efectivo Netos de las Actividades de Operación y saldos de Resultados del Ejercicio (Ahorro/Desahorro):

CONCEPTO	2021	2020
Resultados del Ejercicio Ahorro/Desahorro	\$ 6,146,570.26	\$ 926,051.36
Movimientos de partidas (o rubros) que no afectan al efectivo		
Disminución de Inventarios	0.00	0.00
Flujos de Efectivo Netos de las Actividades de Operación	\$ 6,146,570.26	\$ 926,051.36

CONCILIACIÓN ENTRE LOS INGRESOS PRESUPUESTARIOS Y CONTABLES CORRESPONDIENTE DEL 1º DE ENERO AL 31 DE DICIEMBRE DE 2021 (Pesos)	
Total de Ingresos Presupuestarios	\$ 182,247,540.86
Más Ingresos Contables No Presupuestarios	\$ 6.92
Ingresos Financieros	
Incremento por Variación de Inventarios	
Disminución del Exceso de Estimaciones por Pérdida o Deterioro u	
Obsolescencia	
Disminución del Exceso de Provisiones	
Otros ingresos y Beneficios Varios	6.92
Otros Ingresos Contables no Presupuestarios	
Menos Ingresos Presupuestarios No Contables	\$ 0.00
Aprovechamientos Patrimoniales	
Ingresos Derivados de Financiamientos	
Otros ingresos Presupuestarios no Contables	
Total de Ingresos Contables	\$ 182,247,547.78

CONCILIACIÓN ENTRE LOS EGRESOS PRESUPUESTARIOS Y LOS GASTOS CONTABLES CORRESPONDIENTE DEL 1º DE ENERO AL 31 DE DICIEMBRE DE 2021 (Pesos)	
Total de Egresos Presupuestarios	\$ 175,424,751.88

Menos Egresos Presupuestarios No Contables	\$ 2,366,979.12
Materias Primas y Materiales de Producción y Comercialización	
Materiales y Suministros	
Mobiliario y Equipo de Administración	1,310,994.72
Mobiliario y Equipo Educativo y Recreativo	7,644.40
Equipo e Instrumental Médico y de Laboratorio	
Vehículos y Equipo de Transporte	1,030,708.00
Equipo de Defensa y Seguridad	
Maquinaria, Otros Equipos y Herramientas	17,632.00
Activos Biológicos	
Bienes Inmuebles	
Activos Intangibles	
Obra Pública en Bienes de Dominio Público	
Obra Pública en Bienes Propios	
Acciones y Participaciones de Capital	
Compra de Títulos y Valores	
Inversiones en Fideicomisos, Mandatos y Otros Análogos	
Provisiones para Contingencias y Otras Erogaciones Especiales	
Adeudos de Ejercicios Fiscales Anteriores (ADEFAS)	
Otros Egresos Presupuestarios No Contables	

Más Gastos Contables No Presupuestarios	\$3,043,204.76
Estimaciones, Depreciaciones, Deterioros, Obsolescencia y Amortizaciones	3,043,144.56
Provisiones	
Disminución de Inventarios	
Aumento por Insuficiencia de Estimaciones por Pérdida o Deterioro u Obsolescencia	
Aumento por Insuficiencia de Provisiones	
Otros Gastos	60.20
Otros Gastos Contables No Presupuestarios	
Total de Gastos Contables	\$ 176,100,977.52

NOTAS DE MEMORIA (CUENTAS DE ORDEN)

Las cuentas de orden se utilizan para registrar los movimientos de valores que no afecten o modifiquen el balance de **Secretaría de la Honestidad y Función Pública**, sin embargo, su incorporación en libros es necesaria con fines de recordatorio contable, de control y en general sobre los aspectos administrativos, o bien, para consignar sus derechos o responsabilidades contingentes que puedan, o no, presentarse en el futuro.

Al 31 de Diciembre de 2021, las cuentas que se manejan para efectos de estas Notas son las siguientes:

- **Contables:** No presenta saldos al 31 de Diciembre de 2021:

CONCEPTO	2021
Cuentas de Orden Contables	<u>\$ 0.00</u>

Contables

Valores

Emisión de Obligaciones

Avales y Garantías

Juicios

Contratos para Inversión Mediante Proyectos para Prestación de Servicios (PPS) y

Similares

Bienes en Concesionados o en Comodato

- **Presupuestarias:**

- **Cuentas de Ingresos:** Las cuentas presupuestarias de ingresos que se utilizan son: Ley de Ingresos Estimada, Ley de Ingresos por Ejecutar, Modificaciones a la Ley de Ingresos Estimada, Ley de Ingresos Devengada, Ley de Ingresos Recaudada a continuación se presenta el total del presupuesto de **Secretaría de la Honestidad y Función Pública. (NO APLICA).**
- **Cuentas de Egresos:** Las cuentas presupuestarias de egresos que se utilizan son: Presupuesto de Egresos Aprobado, Modificaciones al Presupuesto de Egresos Aprobado, Presupuesto de Egresos por Ejercer, Presupuesto de Egresos Comprometido, Presupuesto de Egresos Devengado, Presupuesto de Egresos Ejercido y Presupuesto de Egresos Pagado, a continuación, se presenta el total del presupuesto de **Secretaría de la Honestidad y Función Pública.**

CONCEPTO	2021
Cuentas de Orden Presupuestarias	\$ 6,822,788.98
Cuentas de Ingresos	
Ley de Ingresos Estimada	0.00
Ley de Ingresos por Ejecutar	0.00
Modificaciones a la Ley de Ingresos Estimada	0.00
Ley de Ingresos Devengada	0.00
Ley de Ingresos Recaudada	0.00
Cuentas de Egresos	
Presupuesto de Egresos Aprobado	\$ 170,144,259.65
Modificaciones al Presupuesto de Egresos Aprobado	12,103,281.21
Presupuesto de Egresos por Ejercer	6,822,788.98
Presupuesto de Egresos Comprometido	0.00
Presupuesto de Egresos Devengado	3,080,245.57
Presupuesto de Egresos Ejercido	0.00
Presupuesto de Egresos Pagado	172,344,506.31

NOTAS DE GESTIÓN ADMINISTRATIVA

1.- Introducción

La **Secretaría de la Honestidad y Función Pública** es una Dependencia preventiva y correctiva que impulsa, promueve y difunde el combate a la corrupción en la Administración Pública Estatal, a través de la participación ciudadana, evaluación y fiscalización de los recursos públicos en estricto apego al marco jurídico normativo, que garantice absoluta transparencia e imparcialidad en la rendición de cuentas.

MISIÓN

Promover, evaluar y fortalecer el control interno de los entes públicos que integran la Administración Pública Estatal y la correcta actuación de los servidores públicos y particulares vinculados, a través de la vigilancia permanente del cumplimiento a las disposiciones normativas, para consolidar la transparencia y rendición de cuentas.

VISIÓN

Ser un organismo público reconocido por la legalidad, objetividad, imparcialidad, profesionalismo y transparencia, que en su actuación brinde confianza a la sociedad en sus instituciones.

2.- Panorama Económico y Financiero

En el panorama económico y financiero, la **Secretaría de la Honestidad y Función Pública** fue aceptable durante el ejercicio; debido a que fueron tomados en cuenta todos los lineamientos y normas emitidos por el Consejo Nacional de Armonización Contable (CONAC), y los recursos ministrados por la Secretaría de Hacienda fueron presupuestados y erogados de manera adecuada tanto presupuestal, contable y financiera.

3.- Autorización e Historia

a) Fecha de Creación

Mediante Decreto 327, publicado en el Periódico Oficial No. 062 de fecha 21 de noviembre del 2007, fue creada la **Secretaría de la Contraloría General** como una Dependencia del Poder Ejecutivo, así también mediante publicación en el Periódico Oficial No. 132, 2ª Sección, con fecha 24 de noviembre del 2008, cambió su denominación para quedar como

Secretaría de la Función Pública, a través de la publicación en el Periódico Oficial 274, 2ª Sección, del 31 de diciembre de 2016, se modificó el artículo 30 de la Ley Orgánica de la Administración Pública, que contempla las atribuciones de dicha Dependencia, cambiando su denominación para quedar como “**Secretaría de la Contraría General**”. por último a través de la publicación en el Periódico Oficial 474 decreto No. 020 del 08 de diciembre del 2018, se modificó la Ley Orgánica de la Administración Pública, cambiando al nombre de “**Secretaría de la Honestidad y Función Pública**”.

A la fecha que se informa la “**Secretaría de la Honestidad y Función Pública**” está integrada por las Subsecretaría de Auditoría Pública para la Administración Centralizada, Subsecretaría de Auditoría Pública para la Administración Descentralizada y la Subsecretaría Jurídica y de Prevención, la oficina del Secretario dependen directamente las Unidad de Apoyo Administrativo, Unidad de Planeación, Unidad de Informática, Secretaría Técnica, Secretaría Particular, Coordinación de Comisarios y Despachos Externos, Coordinación de Verificación de la Supervisión Externa de la Obra Pública Estatal; Coordinación de Programación de Auditorías y Evaluación Interna, Coordinación de Enlace de Auditorías Estado-Federación.

4.- Organización y Objeto Social

a) Objeto Social

La “**Secretaría de la Honestidad y Función Pública**” es una Dependencia preventiva y correctiva, que impulsa, promueve y difunde el combate a la corrupción en la Administración Pública Estatal, a través de la participación ciudadana, evaluación y fiscalización de los recursos públicos en estricto apego al marco jurídico normativo, que garantice absoluta transparencia e imparcialidad en la rendición de cuentas.

b) Principal Actividad

- Vigilar que los servidores públicos que se desempeñan en la administración pública estatal, se apeguen a la legalidad durante el ejercicio de sus funciones y sancionar a los que no lo hacen así.
- Promover el cumplimiento de los procesos de control y fiscalización del Gobierno Estatal, de disposiciones legales en diversas materias.
- Coordina y realiza auditorías sobre el gasto de recursos estatales, conviene y colabora en la realización de auditorías al gasto de recursos federales.
- Fomenta la participación corresponsable de los ciudadanos en las tareas de supervisión y seguimiento.
- Verifica los servicios, obras y acciones de la gestión gubernamental.
- Coordina la labor de los órganos internos de control en cada dependencia del Gobierno Estatal y evalúa la gestión de las entidades.

c) Ejercicio Fiscal: Ejercicio 2021

d) Régimen Jurídico

La **Secretaría de la Honestidad y Función Pública**, no se encuentra registrada ante el Servicio de Administración Tributaria, por pertenecer a una Dependencia del Poder Ejecutivo Estatal, sus contribuciones son cumplidas a través de la Secretaría de Hacienda estatal.

e) Consideraciones Fiscales del Ente

La “**Secretaría de la Honestidad y Función Pública**”: cumple sus obligaciones fiscales a través de la Secretaria de Hacienda por tratarse de una dependencia el poder ejecutivo estatal.

GOBIERNO CONSTITUCIONAL DEL ESTADO DE CHIAPAS
SECRETARÍA DE LA HONESTIDAD Y FUNCIÓN PÚBLICA
SISTEMA CONTABLE 2021

NOTAS A LOS ESTADOS FINANCIEROS

DEL 1o. DE ENERO AL 31 DE DICIEMBRE DE 2021

Página 16 de 20

Fecha: 17/02/2021

f) Estructura Organizacional Básica

Secretaría de Hacienda

Dictamen No. SH/CGRH/DEO/218/2018

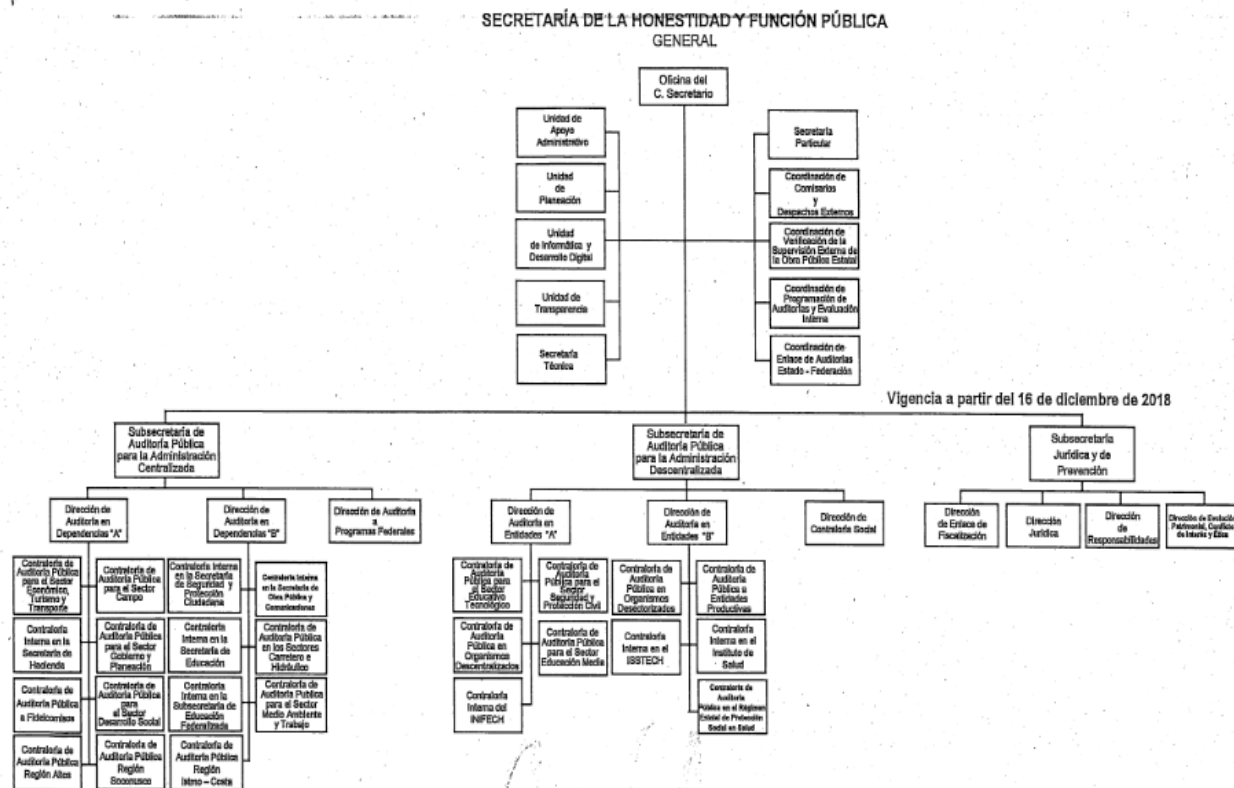

C. Veranda Guadalupe Ramírez Coronado
Coordinadora General de Recursos Humanos
Secretaría de Hacienda

Dirección de Estructuras Orgánicas

g) Fideicomisos, Mandatos y Análogos de los cuales es Fideicomitente o Fideicomisario

(No Aplica)

5.- Bases de Preparación de los Estados Financieros

Para llevar a cabo la preparación de los Estados Financieros del presente ejercicio se consideró lo siguiente:

- a) Si se ha observado la normatividad emitida por el CONAC y las disposiciones legales aplicables.

Se ha observado en cierta medida la Normatividad emitida por el CONAC y la Ley General de Contabilidad Gubernamental (LGCG), para la emisión de los estados financieros.

- b) La normatividad aplicada para el reconocimiento, valuación y revelación de los diferentes rubros de la información financiera, así como las bases de medición utilizadas para la elaboración de los estados financieros; por ejemplo: costo histórico, valor de realización, valor razonable, valor de recuperación o cualquier otro método empleado y los criterios de aplicación de los mismos.

Todas las cuentas que afectan económicamente a la **Secretaría de la Honestidad y Función Pública** están cuantificadas en términos monetarios y se registran al costo histórico. El costo histórico de las operaciones corresponde al monto erogado para su adquisición conforme a la documentación contable original justificativa y comprobatoria.

- c) Postulados básicos.

Las bases de preparación de los estados financieros de la **Secretaría de la Honestidad y la Función Pública** aplican los postulados básicos siguientes:

1. Sustancia Económica
2. Entes Públicos
3. Existencia Permanente
4. Revelación Suficiente
5. Importancia Relativa
6. Registro e Integración Presupuestaria
7. Consolidación de la Información Financiera
8. Devengo Contable
9. Valuación
10. Dualidad Económica
11. Consistencia

- d) Normatividad supletoria. En caso de emplear varios grupos de normatividades (normatividades supletorias), deberá realizar la justificación razonable correspondiente, su alineación con los PBCG y a las características cualitativas asociadas descritas en el MCCG (documentos publicados en el Diario Oficial de la Federación, agosto 2009).

(No Aplica)

- e) Para las Entidades que por primera vez estén implementando la base devengado de acuerdo a la Ley de Contabilidad; deberán considerar políticas de reconocimientos, plan de implementación, presentar los últimos estados financieros con la Normatividad anteriormente utilizada.

(No Aplica)

6.- Políticas de Contabilidad Significativas

(No Aplica)

7.- Posición en Moneda Extranjera y Protección por Riesgo Cambiario

(No Aplica)

8.- Reporte Analítico del Activo

El estado analítico del activo, muestra la variación entre el saldo inicial y el saldo final del período; al cierre del período que se informa, presenta una variación positiva de \$ 3,796,502.85.

La variación que presenta el activo al 31 de Diciembre de 2021; se integra de la siguiente manera:

- a) La variación positiva por \$ 4,463,829.06 del rubro de efectivo o equivalentes corresponde a la disponibilidad de recursos ministrados durante el ejercicio, reflejado en la cuenta 1115.- Fondos con Afectación Específica, saldos disponibles en tesorería correspondiente a los capítulos 1000 servicios personales, 2000 materiales y suministros, 3000 servicios generales, recursos cinco al millar y capítulo de bienes muebles e inmuebles.
- b) La variación negativa por \$ 533.23 de los rubros derechos a recibir efectivo o equivalentes corresponde a reintegro del Fondo Revolvente según Recibo Oficial No. 0273415 ejercicio 2020.
- c) La variación negativa por \$ 14,292.44 del rubro de derechos a recibir efectivo o equivalentes a largo plazo corresponde a Depósitos en Tránsito (Contraloría Social) del ejercicio 2009; reintegros y cancelación del Fondo Revolvente del ejercicio 2011.
- d) La variación positiva por \$ 2,177,349.12 del rubro de Bienes muebles corresponde al registro de altas de activos, como vehículos, computadoras portátiles, escáneres, impresoras, aires acondicionados, para la Secretaría de la Honestidad y Función Pública considerado en la cuenta 1241, 1242, 1244 y 1246.
- e) La variación negativa por \$ 2,829,849.66 del rubro Depreciación, Deterioro y amortización Acumulada de bienes corresponde a la depreciación de vehículos correspondiente al ejercicio 2021 de esta Secretaría de la Honestidad y Función Pública.

f)

CONCEPTO	Saldo Inicial (SI)	Cargos del Período	Abonos del Período	Saldo Final (SF)	Variación del Período (SF-SI)
ACTIVO	99,404,952.84	247,061,047.67	243,264,544.82	103,201,455.69	3,796,502.85
Activo Circulante	31,295,984.34	232,264,313.51	227,801,017.68	35,759,280.17	4,463,295.83
Efectivo y Equivalentes	31,295,451.11	230,098,841.11	225,635,012.05	35,759,280.17	4,463,829.06
Derechos a Recibir Efectivo o Equivalentes	533.23	2,165,472.40	2166,005.63	0.00	(533.23)
Activo No Circulante	68,108,968.50	14,796,734.16	15,463,527.14	67,442,175.52	(666,792.98)
Derechos a Recibir Efectivo o Equivalentes a Largo Plazo	9,002,053.49	0.00	14,292.44	8,987,761.05	(14,292.44)
Bienes Muebles	36,181,510.02	2,789,418.28	612,069.16	38,358,859.14	2,177,349.12
Activos Intangibles	2,130,587.33	0.00	0.00	2,130,587.33	0.00
Depreciación, Deterioro y Amortización Acumulada de Bienes	(11,253,686.75)	175,368.90	3,005,218.56	(14,083,536.41)	(2,829,849.66)
Activos Diferidos	32,048,504.41	11,831,946.98	11,831,946.98	32,048,504.41	0.00

9.- Fideicomisos, Mandatos y Análogos

(No Aplica)

10.- Reporte de la Recaudación

(No Aplica)

11.- Información sobre la Deuda y el Reporte Analítico de la Deuda

(No Aplica)

12.- Calificaciones Otorgadas

(No Aplica)

13.- Proceso de Mejora

(No Aplica)

a) Principales Políticas de Control Interno

- Manual de Procedimientos: indican los procedimientos que debemos seguir de forma ordenada en el desarrollo de las actividades; evitando duplicidad de esfuerzos.
- Ley General de Contabilidad Gubernamental (LGCG): establecen los criterios generales que rigen la contabilidad gubernamental y la emisión de información financiera, incluyendo la presupuestaria y programática en forma razonable y transparente.
- Normatividad Contable: Tiene por objeto efectuar el registro contable de los recursos públicos y la preparación de informes financieros de forma armonizada, que dan transparencia para la interpretación, evaluación, fiscalización y entrega de informes; regulando las operaciones contables.
- Normas Presupuestarias: indican cómo se ejecuta el gasto público, administrándolo con eficiencia, eficacia, economía, transparencia y honradez, para rendir cuentas de los recursos públicos, así mismo contribuir a fortalecer la armonización presupuestaria y contable.

b) Medidas de Desempeño Financiero, Metas y Alcance

1.- Se continúa trabajando en el cambio trascendental que es el proceso de armonización contable para atender en tiempo y forma el nuevo esquema de la contabilidad gubernamental, y generando así los beneficios en materia de información financiera, transparencia y rendición de cuentas.

14.- Información por Segmentos

(No Aplica)

15.- Eventos Posteriores al Cierre

(No Aplica)

16.- Partes Relacionadas

“No existen partes relacionadas que pudieran ejercer influencia significativa sobre la toma de decisiones financieras y operativas”

17.- Responsabilidad sobre la Presentación Razonable de la Información Contable

“Bajo protesta de decir verdad declaramos que los Estados Financieros y sus Notas, son razonablemente correctos y son responsabilidad del emisor”.

SISTEMA CONTABLE 2021

ESTADO ANALÍTICO DE INGRESOS/CON RECURSOS DEL EJERCICIO

DEL 1o. DE ENERO AL 31 DE DICIEMBRE DE 2021

Página 1 de 1

Fecha:

21/02/2022

RUBRO DE INGRESOS	INGRESO					DIFERENCIA
	ESTIMADO	AMPLIACIONES Y REDUCCIONES	MODIFICADO	DEVENGADO	RECAUDADO	(RECAUDADO - ESTIMADO)
Impuestos	0.00	0.00	0.00	0.00	0.00	0.00
Cuotas y Aportaciones de Seguridad Social	0.00	0.00	0.00	0.00	0.00	0.00
Contribuciones de Mejoras	0.00	0.00	0.00	0.00	0.00	0.00
Derechos	0.00	0.00	0.00	0.00	0.00	0.00
Productos	0.00	0.00	0.00	0.00	0.00	0.00
Aprovechamientos	0.00	0.00	0.00	0.00	0.00	0.00
Ingresos por Venta de Bienes, Prestación de Servicios y Otros Ingresos	0.00	0.00	0.00	0.00	0.00	0.00
Participaciones, Aportaciones, Convenios, Incentivos Derivados de la Colaboración Fiscal y Fondos Distintos de Aportaciones	0.00	0.00	0.00	0.00	0.00	0.00
Transferencias, Asignaciones, Subsidios y Subvenciones, y Pensiones y Jubilaciones	0.00	0.00	0.00	0.00	0.00	0.00
Ingresos Derivados de Financiamientos	0.00	0.00	0.00	0.00	0.00	0.00
Total	0.00	0.00	0.00	0.00	0.00	0.00
Ingresos Excedentes						0.00

RUBRO DE INGRESOS	INGRESO					DIFERENCIA
	ESTIMADO	AMPLIACIONES Y REDUCCIONES	MODIFICADO	DEVENGADO	RECAUDADO	(RECAUDADO - ESTIMADO)
Ingresos del Poder Ejecutivo Federal o Estatal y de los Municipios	0.00	0.00	0.00	0.00	0.00	0.00
Impuestos	0.00	0.00	0.00	0.00	0.00	0.00
Cuotas y Aportaciones de Seguridad Social	0.00	0.00	0.00	0.00	0.00	0.00
Contribuciones de Mejoras	0.00	0.00	0.00	0.00	0.00	0.00
Derechos	0.00	0.00	0.00	0.00	0.00	0.00
Productos	0.00	0.00	0.00	0.00	0.00	0.00
Aprovechamientos	0.00	0.00	0.00	0.00	0.00	0.00
Participaciones, Aportaciones, Convenios, Incentivos Derivados de la Colaboración Fiscal y Fondos Distintos de Aportaciones	0.00	0.00	0.00	0.00	0.00	0.00
Transferencias, Asignaciones, Subsidios y Subvenciones, y Pensiones y Jubilaciones	0.00	0.00	0.00	0.00	0.00	0.00
Ingresos de los Entes públicos de los Poderes Legislativo y Judicial, de los Órganos Autónomos y del Sector Paraestatal o Paramunicipal, así como de las Empresas Productivas del Estado	0.00	0.00	0.00	0.00	0.00	0.00
Cuotas y Aportaciones de Seguridad Social	0.00	0.00	0.00	0.00	0.00	0.00
Productos	0.00	0.00	0.00	0.00	0.00	0.00
Ingresos por Venta de Bienes, Prestación de Servicios y Otros Ingresos	0.00	0.00	0.00	0.00	0.00	0.00
Transferencias, Asignaciones, Subsidios y Subvenciones, y Pensiones y Jubilaciones	0.00	0.00	0.00	0.00	0.00	0.00
Ingresos Derivados de Financiamiento	0.00	0.00	0.00	0.00	0.00	0.00
Ingresos Derivados de Financiamientos	0.00	0.00	0.00	0.00	0.00	0.00
Total	0.00	0.00	0.00	0.00	0.00	0.00
Ingresos Excedentes						0.00

NO APLICA

ESTADO ANALÍTICO DEL EJERCICIO DEL PRESUPUESTO DE EGRESOS CLASIFICACIÓN POR OBJETO DEL GASTO
(CAPITULOS Y CONCEPTOS)
DEL 1 DE ENERO AL 31 DE DICIEMBRE DE 2021

(Pesos)

RPA-1

CAPG	CG	DESCRIPCIÓN	PRESUPUESTO DE EGRESOS					SUBEJERCICIO
			APROBADO	AMPLIACIONES - REDUCCIONES	MODIFICADO	DEVENGADO	PAGADO	
1000		Servicios Personales.	139,694,077.05	539,832.71	140,233,909.76	140,191,540.50	138,600,817.40	42,369.26
	1100	Remuneraciones al Personal de Carácter Permanente.	60,069,894.12	185,861.34	60,255,755.46	60,247,749.33	60,247,749.33	8,006.13
	1200	Remuneraciones al Personal de Carácter Transitorio.	687,376.08	-103,126.00	584,250.08	582,627.18	582,627.18	1,622.90
	1300	Remuneraciones Adicionales y Especiales.	55,218,844.65	-1,266,162.23	53,952,682.42	53,933,522.80	53,933,522.80	19,159.62
	1400	Seguridad Social.	8,610,500.06	-501,687.82	8,108,812.24	8,108,812.24	7,112,779.76	0.00
	1500	Otras Prestaciones Sociales y Económicas.	10,935,720.00	2,337,055.18	13,272,775.18	13,260,533.65	12,665,843.03	12,241.53
	1700	Pago de Estímulos a Servidores Públicos.	4,171,742.14	-112,107.76	4,059,634.38	4,058,295.30	4,058,295.30	1,339.08
2000		Materiales y Suministros.	3,357,141.48	-229,671.54	3,127,469.94	3,095,124.76	2,983,054.43	32,345.18
	2100	Materiales de Administración, Emisión de Documentos y Artículos Oficiales.	1,643,070.88	-447,852.03	1,195,218.85	1,185,181.73	1,158,897.66	10,037.12
	2200	Alimentos y Utensilios.	315,000.00	90,215.40	405,215.40	400,971.40	400,971.40	4,244.00
	2400	Materiales y Artículos de Construcción y de Reparación.	118,000.00	109,473.63	227,473.63	227,377.20	227,377.20	96.43
	2500	Productos Químicos, Farmacéuticos y de Laboratorio.	80,000.00	14,568.53	94,568.53	93,689.38	93,689.38	879.15
	2600	Combustibles, Lubricantes y Aditivos.	798,070.62	-46,615.76	751,454.86	745,269.95	684,783.87	6,184.91
	2700	Vestuario, Blancos, Prendas de Protección y Artículos Deportivos.	42,790.00	16,798.79	59,588.79	58,381.85	58,381.85	1,206.94
	2900	Herramientas, Refacciones y Accesorios Menores.	360,209.98	33,739.90	393,949.88	384,253.25	358,953.07	9,696.63
3000		Servicios Generales.	18,202,249.93	-803,161.90	17,399,088.03	17,298,522.11	15,921,069.97	100,565.92
	3100	Servicios Básicos.	2,175,200.00	-525,317.82	1,649,882.18	1,647,238.15	1,526,364.91	2,644.03
	3200	Servicios de Arrendamiento.	8,400,000.00	-894,963.22	7,505,036.78	7,505,036.78	7,443,309.58	0.00
	3300	Servicios Profesionales, Científicos, Técnicos y Otros Servicios.	1,463,919.36	357,416.05	1,821,335.41	1,782,856.80	1,571,985.66	38,478.61
	3400	Servicios Financieros, Bancarios y Comerciales.	69,000.00	-17,479.56	51,520.44	51,353.76	49,349.28	166.68
	3500	Servicios de Instalación, Reparación, Mantenimiento y Conservación.	1,581,021.76	-298,765.04	1,282,256.72	1,264,508.02	1,252,120.87	17,748.70
	3700	Servicios de Traslado y Viáticos.	1,395,922.32	163,454.39	1,559,376.71	1,534,767.57	1,497,990.91	24,609.14
	3800	Servicios Oficiales.	281,890.52	300,700.17	582,590.69	575,383.78	575,383.78	7,206.91
	3900	Otros Servicios Generales.	2,835,295.97	111,793.13	2,947,089.10	2,937,377.25	2,004,564.98	9,711.85
4000		Transferencias, Asignaciones, Subsidios y Otras Ayudas.	8,890,791.19	12,415,869.22	21,306,660.41	14,659,151.79	14,659,151.79	6,647,508.62



GOBIERNO DEL ESTADO DE CHIAPAS
RAMO O DEPENDENCIA: Secretaría de la Honestidad y Función Pública

ESTADO ANALÍTICO DEL EJERCICIO DEL PRESUPUESTO DE EGRESOS CLASIFICACIÓN POR OBJETO DEL GASTO
(CAPITULOS Y CONCEPTOS)
DEL 1 DE ENERO AL 31 DE DICIEMBRE DE 2021

(Pesos)

RPA-1

CAPG	CG	DESCRIPCIÓN	PRESUPUESTO DE EGRESOS					SUB EJERCICIO
			APROBADO	AMPLIACIONES - REDUCCIONES	MODIFICADO	DEVENGADO	PAGADO	
4300		Subsidios y Subvenciones.	8,502,976.00	12,742,495.45	21,245,471.45	14,599,151.79	14,599,151.79	6,646,319.66
4400		Ayudas Sociales.	387,815.19	-326,626.23	61,188.96	60,000.00	60,000.00	1,188.96
9000		Deuda Pública.	0.00	180,412.72	180,412.72	180,412.72	180,412.72	0.00
9900		Adeudos de Ejercicios Fiscales Anteriores (ADEFAS).	0.00	180,412.72	180,412.72	180,412.72	180,412.72	0.00
TOTAL DEL GASTO:			170,144,259.65	12,103,281.21	182,247,540.86	175,424,751.88	172,344,506.31	6,822,788.98



GOBIERNO DEL ESTADO DE CHIAPAS

RAMO O DEPENDENCIA: Secretaría de la Honestidad y Función Pública

ESTADO ANALÍTICO DEL EJERCICIO DEL PRESUPUESTO DE EGRESOS CLASIFICACIÓN ECONÓMICA POR TIPO
DE GASTO
DEL 1 DE ENERO AL 31 DE DICIEMBRE DE 2021

(Pesos)

RPA-2

CONCEPTO	PRESUPUESTO DE EGRESOS					SUBEJERCICIO
	APROBADO	AMPLIACIONES - REDUCCIONES	MODIFICADO	DEVENGADO	PAGADO	
GASTO CORRIENTE	170,144,259.65	12,103,281.21	182,247,540.86	175,424,751.88	172,344,506.31	6,822,788.98
GASTO DE CAPITAL	0.00	0.00	0.00	0.00	0.00	0.00
AMORTIZACIÓN DE LA DEUDA Y DISMINUCIÓN DE PASIVOS	0.00	0.00	0.00	0.00	0.00	0.00
PENSIONES Y JUBILACIONES	0.00	0.00	0.00	0.00	0.00	0.00
PARTICIPACIONES	0.00	0.00	0.00	0.00	0.00	0.00
TOTAL DEL GASTO:	170,144,259.65	12,103,281.21	182,247,540.86	175,424,751.88	172,344,506.31	6,822,788.98



GOBIERNO CONSTITUCIONAL DEL ESTADO DE CHIAPAS
RAMO O DEPENDENCIA: Secretaría de la Honestidad y Función Pública
ESTADO ANALÍTICO DEL EJERCICIO DEL PRESUPUESTO DE EGRESOS EN CLASIFICACIÓN
ADMINISTRATIVA/ORGANISMO
DEL 1 DE ENERO AL 31 DE DICIEMBRE DE 2021

(Pesos)

RPA-3

CONCEPTO	PRESUPUESTO DE EGRESOS					SUBEJERCICIO
	APROBADO	AMPLIACIONES - REDUCCIONES	MODIFICADO	DEVENGADO	PAGADO	
TOTAL	170,144,259.65	12,103,281.21	182,247,540.86	175,424,751.88	172,344,506.31	6,822,788.98
PODER EJECUTIVO	170,144,259.65	12,103,281.21	182,247,540.86	175,424,751.88	172,344,506.31	6,822,788.98
Secretaría de la Honestidad y Función Pública	170,144,259.65	12,103,281.21	182,247,540.86	175,424,751.88	172,344,506.31	6,822,788.98



GOBIERNO CONSTITUCIONAL DEL ESTADO DE CHIAPAS
RAMO O DEPENDENCIA: Secretaría de la Honestidad y Función Pública
ESTADO ANALÍTICO DEL EJERCICIO DEL PRESUPUESTO DE EGRESOS EN CLASIFICACIÓN
ADMINISTRATIVA/ENTIDADES
DEL 1 DE ENERO AL 31 DE DICIEMBRE DE 2021

(Pesos)

RPA-5

CONCEPTO	PRESUPUESTO DE EGRESOS					SUBEJERCICIO
	APROBADO	AMPLIACIONES - REDUCCIONES	MODIFICADO	DEVENGADO	PAGADO	
ENTIDADES PARAESTATALES Y FIDEICOMISOS NO EMPRESARIALES Y NO FINANCIEROS	NO APLICA					
INSTITUCIONES PÚBLICAS DE SEGURIDAD SOCIAL	NO APLICA					
ENTIDADES PARAESTATALES EMPRESARIALES NO FINANCIERAS CON PARTICIPACION ESTATAL MAYORITARIA	NO APLICA					



GOBIERNO DEL ESTADO DE CHIAPAS

RAMO O DEPENDENCIA: Secretaría de la Honestidad y Función Pública

ESTADO ANALÍTICO DEL EJERCICIO DEL PRESUPUESTO DE EGRESOS CLASIFICACIÓN FUNCIONAL (FINALIDAD Y FUNCIÓN)

DEL 1 DE ENERO AL 31 DE diciembre DE 2021

(Pesos)

RPA-6

FI	FU	CONCEPTO	EGRESOS					SUB EJERCICIO
			APROBADO	AMPLIACIONES - REDUCCIONES	MODIFICADO	DEVENGADO	PAGADO	
1		Gobierno	170,144,259.65	11,922,868.49	182,067,128.14	175,244,339.16	172,164,093.59	6,822,788.98
	1.3	Coordinación de la Política de Gobierno	170,144,259.65	11,922,868.49	182,067,128.14	175,244,339.16	172,164,093.59	6,822,788.98
4		Otras no Clasificadas en Funciones Anteriores	0.00	180,412.72	180,412.72	180,412.72	180,412.72	0.00
	4.4	ADEFAS	0.00	180,412.72	180,412.72	180,412.72	180,412.72	0.00
TOTAL DEL GASTO:			170,144,259.65	12,103,281.21	182,247,540.86	175,424,751.88	172,344,506.31	6,822,788.98

SISTEMA CONTABLE 2021
ENDEUDAMIENTO NETO
DEL 1o. DE ENERO AL 31 DE DICIEMBRE DE 2021

Fecha:

Página 1 de 1
21/02/2022

IDENTIFICACIÓN DE CRÉDITO O INSTRUMENTO	CONTRATACIÓN/ COLOCACIÓN	AMORTIZACIÓN	ENDEUDAMIENTO NETO
CRÉDITOS BANCARIOS			

TOTAL CRÉDITOS BANCARIOS

OTROS INSTRUMENTOS DE DEUDA

NO APLICA

TOTAL OTROS INSTRUMENTOS DE DEUDA

TOTAL

SISTEMA CONTABLE 2021
INTERESES DE LA DEUDA
DEL 1o. DE ENERO AL 31 DE DICIEMBRE DE 2021

Fecha:

Página 1 de 1
21/02/2022

IDENTIFICACIÓN DE CRÉDITO O INSTRUMENTO	DEVENGADO	PAGADO
CRÉDITOS BANCARIOS		

TOTAL DE INTERESES DE CRÉDITOS BANCARIOS

OTROS INSTRUMENTOS DE DEUDA

TOTAL DE INTERESES DE OTROS INSTRUMENTOS DE DEUDA

TOTAL

NO APLICA



GOBIERNO DEL ESTADO DE CHIAPAS
RAMO O DEPENDENCIA: Secretaría de la Honestidad y Función Pública
GASTO POR CATEGORÍA PROGRAMÁTICA

DEL 1 DE ENERO AL 31 DE DICIEMBRE DE 2021

(Pesos)

RPA-7

CONCEPTO	PRESUPUESTO DE EGRESOS					SUBEJERCICIO
	APROBADO	AMPLIACIONES - REDUCCIONES	MODIFICADO	DEVENGADO	PAGADO	
Programas	170,144,259.65	11,922,868.49	182,067,128.14	175,244,339.16	172,164,093.59	6,822,788.98
Subsidios: Sector Social y Privado o Entidades Federativas y Municipios	0.00	0.00	0.00	0.00	0.00	0.00
Otros Subsidios	0.00	0.00	0.00	0.00	0.00	0.00
Sujetos a Reglas de Operación	0.00	0.00	0.00	0.00	0.00	0.00
Desempeño de las Funciones	0.00	0.00	0.00	0.00	0.00	0.00
Específicos	0.00	0.00	0.00	0.00	0.00	0.00
Funciones de las Fuerzas Armadas (Únicamente Gobierno Federal)	0.00	0.00	0.00	0.00	0.00	0.00
Planeación, seguimiento y evaluación de políticas públicas	0.00	0.00	0.00	0.00	0.00	0.00
Prestación de Servicios Públicos	0.00	0.00	0.00	0.00	0.00	0.00
Promoción y fomento	0.00	0.00	0.00	0.00	0.00	0.00
Provisión de Bienes Públicos	0.00	0.00	0.00	0.00	0.00	0.00
Proyectos de inversión	0.00	0.00	0.00	0.00	0.00	0.00
Regulación y supervisión	0.00	0.00	0.00	0.00	0.00	0.00
Administrativos y de Apoyo	170,144,259.65	11,922,868.49	182,067,128.14	175,244,339.16	172,164,093.59	6,822,788.98
Apoyo a la función pública y al mejoramiento de la gestión	170,144,259.65	11,922,868.49	182,067,128.14	175,244,339.16	172,164,093.59	6,822,788.98
Apoyo al proceso presupuestario y para mejorar la eficiencia institucional	0.00	0.00	0.00	0.00	0.00	0.00
Operaciones ajenas	0.00	0.00	0.00	0.00	0.00	0.00
Compromisos	0.00	0.00	0.00	0.00	0.00	0.00
Desastres Naturales	0.00	0.00	0.00	0.00	0.00	0.00
Obligaciones de cumplimiento de resolución jurisdiccional	0.00	0.00	0.00	0.00	0.00	0.00
Obligaciones	0.00	0.00	0.00	0.00	0.00	0.00
Aportaciones a fondos de estabilización	0.00	0.00	0.00	0.00	0.00	0.00
Aportaciones a fondos de inversión y reestructura de pensiones	0.00	0.00	0.00	0.00	0.00	0.00
Aportaciones a la seguridad social	0.00	0.00	0.00	0.00	0.00	0.00
Pensiones y jubilaciones	0.00	0.00	0.00	0.00	0.00	0.00
Programas de Gasto Federalizado (Gobierno Federal)	0.00	0.00	0.00	0.00	0.00	0.00
Gasto Federalizado	0.00	0.00	0.00	0.00	0.00	0.00
Participaciones a entidades federativas y municipios	0.00	0.00	0.00	0.00	0.00	0.00
Costo financiero, deuda o apoyos a deudores y ahorradores de la banca	0.00	0.00	0.00	0.00	0.00	0.00
Adeudos de ejercicios fiscales anteriores	0.00	180,412.72	180,412.72	180,412.72	180,412.72	0.00
	0.00	180,412.72	180,412.72	180,412.72	180,412.72	0.00
TOTAL DEL GASTO:	170,144,259.65	12,103,281.21	182,247,540.86	175,424,751.88	172,344,506.31	6,822,788.98



**GOBIERNO CONSTITUCIONAL DEL ESTADO DE CHIAPAS
SECRETARÍA DE LA HONESTIDAD Y FUNCIÓN PÚBLICA**

**PROGRAMAS Y PROYECTOS DE INVERSIÓN
DEL 1 DE ENERO AL 31 DE DICIEMBRE DEL 2021**

PP	PROGRAMA PRESUPUESTARIO / PROYECTO ESTRATÉGICO	MUNICIPIO / COBERTURA	PRESUPUESTO DE EGRESOS				AVANCE % DEVENGADO/ MODIFICADO
			APROBADO	MODIFICADO	DEVENGADO	PAGADO	

NO APLICA

INDICADORES DE RESULTADOS

Organismo Público: Secretaría de la Honestidad y Función Pública

Página 3 de 4

SUBFUNCIÓN / TIPO DE PROYECTO	UNIDAD DE MEDIDA	METAS				PRESUPUESTO APROBADO (PESOS)	PRESUPUESTO MODIFICADO (PESOS)	PRESUPUESTO DEVENGADO (PESOS)	BENEFICIARIOS						
		PROGRAM. ANUAL	MODIF. ANUAL	ALCANZ. AL PERIODO	% CUMPLIM./ MODIF.				MUNICIPIO	LOCALIDAD	MUJER	HOMBRE	PERSONA		
COORDINACIÓN DE LA POLÍTICA DE GOBIERNO															
FUNCIÓN PÚBLICA															
COORDINAR LA VERIFICACIÓN DE SUPERVISIÓN EXTERNA DE LA OBRA PÚBLICA, PADRÓN DE CONTRATISTAS, SUPERVISORES Y EL CONTROL DE CALIDAD DE MATERIALES. EJECUTADA CON RECURSOS ESTATALES.						3 839 238.16	3 615 753.27	3 612 918.38	Cobertura Estatal	Cobertura Estatal	2 303	2 303	4 606		
Porcentaje de asesorías en materia de obra pública y programas informáticos otorgadas	Asesoría	118.00	118.00	45.00	38.14										
Porcentaje de verificación a la supervisión externa y control de calidad de materiales de la obra pública	Verificación	4.00	4.00	4.00	100.00										
Porcentaje de constancias de registro de contratistas y supervisores actualizados	Constancia	1 878.00	1 878.00	1 536.00	81.79										
INTEGRAR Y OPERAR EL PROGRAMA ANUAL DE FISCALIZACIÓN Y EVALUAR LOS RESULTADOS OBTENIDOS						2 337 851.38	1 703 766.89	1 700 246.48	Cobertura Estatal	Cobertura Estatal	138	144	282		
Número de Dependencias de la Administración Pública Estatal	Dependencias	21.00	21.00	22.00	104.76										
Número de Entidades de la Administración Pública Estatal	Revisión	27.00	27.00	26.00	96.30										
Número de Municipios revisados	Revisión	16.00	16.00	16.00	100.00										
COORDINAR EL SEGUIMIENTO Y ATENCIÓN DE AUDITORÍAS ESTADO-FEDERACIÓN						1 596 418.22	1 617 865.33	1 614 878.77	Cobertura Estatal	Cobertura Estatal	3 673	3 859	7 532		
Actas de apertura y cierre de las auditorías practicadas por esta secretaría	Acta	34.00	34.00	18.00	52.94										
Seguimiento de la solventación de las auditorías con la ASF	Seguimiento	370.00	370.00	815.00	220.27										
Atención a las asignaciones emitidas por el Sistema de Seguimiento y Control	Trámite	370.00	370.00	163.00	44.05										
ADMINISTRACIÓN DE LOS RECURSOS FINANCIEROS, HUMANOS, MATERIALES Y SERVICIOS GENERALES.						45 773 230.34	45 327 193.06	45 242 361.05	Cobertura Estatal	Cobertura Estatal	280	279	559		
Porcentaje de solicitudes de servicios atendidos	Servicio	1 050.00	1 050.00	4 276.00	407.24										
Porcentaje de movimientos nominales realizados	Actividad	126.00	126.00	86.00	68.25										
Operaciones presupuestarias del gasto corriente	Operación	184 130 224.88	184 130 224.88	135 051 899.56	73.35										
TRANSPARENTAR EL EJERCICIO DE LOS RECURSOS FEDERALES 5 AL MILLAR						8 502 976.00	17 988 673.83	11 342 410.17	Cobertura Estatal	Cobertura Estatal	5	12	17		
Porcentaje del personal con recursos 5 al millar contratados	Contrato	85.00	85.00	80.00	94.12										
Porcentaje de programas federales revisados	Revisión	80.00	80.00	76.00	95.00										
Áreas de fiscalización fortalecidas	Fiscalización	17.00	17.00	17.00	100.00										
COORDINAR LA INTEGRACIÓN DE LOS PROGRAMAS INSTITUCIONALES E INVERSIÓN Y SU SEGUIMIENTO E INFORMES DE RESULTADOS DEL SUBCOMITÉ SECTORIAL DE HONESTIDAD Y FUNCIÓN PÚBLICA						2 806 398.61	2 762 725.08	2 762 597.77	Cobertura Estatal	Cobertura Estatal	280	279	559		
Programas institucionales autorizados	Programa	26.00	26.00	26.00	100.00										
Actualización de los sistemas de Información	Registro	16.00	16.00	16.00	100.00										
Evaluación, control y seguimiento del programa operativo anual	Evaluación	588.00	588.00	588.00	100.00										
MODERNIZACIÓN DE LA INFRAESTRUCTURA INFORMÁTICA						4 045 200.13	4 150 900.89	4 148 790.81	Cobertura Estatal	Cobertura Estatal	4 373	3 696	8 069		
Porcentaje de servicios informáticos y tecnológicos proporcionados	Servicio	2 244.00	2 244.00	6 807.00	303.34										
Porcentaje de capacitaciones a servidores públicos realizadas	Capacitación	20.00	20.00	158.00	790.00										
Porcentaje de asesorías técnicas en sistemas y servicios que brinda la dependencia realizados	Asesoría	1 850.00	1 850.00	6 390.00	345.41										
GARANTIZAR A LA SOCIEDAD EL ACCESO A LA INFORMACIÓN PÚBLICA Y LOS DERECHOS DE ACCESO, RECTIFICACIÓN, CANCELACIÓN Y OPOSICIÓN DE DATOS PERSONALES PARA CUMPLIR CON LAS OBLIGACIONES DE TRANSPARENCIA						774 173.05	838 187.28	835 178.50	Cobertura Estatal	Cobertura Estatal	3 007	2 559	5 566		
Porcentaje de la promoción al cumplimiento de las obligaciones de transparencia	Promoción	438.00	438.00	463.00	105.71										
Porcentaje de cumplimiento de las obligaciones de organización, conservación y administración archivística difundidos	Difusión	418.00	418.00	470.00	112.44										
Porcentaje de verificaciones al cumplimiento de las publicaciones de información pública	Verificación	152.00	152.00	152.00	100.00										
COORDINAR LA GESTIÓN DE ASUNTOS INTERNOS Y EXTERNOS DE LOS ACUERDOS DEL C. SECRETARIO DE LA SECRETARÍA DE LA HONESTIDAD Y FUNCIÓN PÚBLICA						1 744 535.01	1 321 675.58	1 315 275.17	Cobertura Estatal	Cobertura Estatal	268	284	552		
Porcentaje de difusiones realizadas	Difusión	6.00	6.00	5.00	83.33										
Porcentaje de reuniones del pleno del Consejo de Dirección	Reunión	4.00	4.00	3.00	75.00										
Porcentaje de cumplimiento de programas, proyectos, acuerdos y acciones realizadas	Acción	40.00	40.00	55.00	137.50										
CONTROLAR LA GESTIÓN ADMINISTRATIVA A TRAVÉS DEL REGISTRO Y SEGUIMIENTO DE LA DOCUMENTACIÓN SIGNADA A LA C. SECRETARIA POR LAS DIVERSAS ÁREAS						1 186 005.53	878 547.63	871 690.79	Cobertura Estatal	Cobertura Estatal	2 125	2 150	4 275		
Porcentajes de reuniones y actividades de trabajo de la C. Secretaría oficiales	Reunión	426.00	426.00	289.00	67.84										

GOBIERNO CONSTITUCIONAL DEL ESTADO DE CHIAPAS
**SECRETARÍA DE HACIENDA
 PRESUPUESTO DE EGRESOS 2021**
**AVANCE DE CUMPLIMIENTO DE INDICADORES ESTRATÉGICOS
 ENERO - DICIEMBRE**
Organismo Público: 2.1.1.1.1.250 Secretaría de la Honestidad y Función Pública

Misión				
Impulsar, evaluar y fortalecer el control interno de los entes públicos que integran la Administración Pública Estatal y promover como principios rectores la honestidad, integridad y ética en la actuación de los servidores públicos y particulares vinculados, vigilando el cumplimiento a las disposiciones normativas para prevenir, identificar y sancionar actos de corrupción, para mejorar la gestión gubernamental.				
Visión				
Ser un organismo público reconocido por su objetividad, imparcialidad, profesionalismo y transparencia, que garantice los derechos fundamentales y humanos en la función pública, para generar confianza de la sociedad en las instituciones.				

COMPORTAMIENTO DEL EJERCICIO DEL GASTO					Aprobado (A)	Modificado (B)	Devengado (C)	% Devengado C/B
Concepto					Aprobado (A)	Modificado (B)	Devengado (C)	% Devengado C/B
Fin	F	SF	SSF	Descripción				
TOTALES					170,144,259.65	182,247,540.86	175,424,751.88	96.26
1				Gobierno	170,144,259.65	182,247,540.86	175,424,751.88	96.26
	3			Coordinación de la Política de Gobierno	170,144,259.65	182,247,540.86	175,424,751.88	96.26
		4		Función Pública	170,144,259.65	182,247,540.86	175,424,751.88	96.26
			1	Función Pública	170,144,259.65	182,247,540.86	175,424,751.88	96.26

Objetivos de Desarrollo Sostenible	
Clave	Descripción
16	Promover sociedades pacíficas e inclusivas para el desarrollo sostenible, facilitar el acceso a la justicia para todos y crear instituciones eficaces, responsables e inclusivas a todos los niveles.

Metas de los Objetivos de Desarrollo Sostenible		
ODS	No. Meta	Descripción
16	05	Promover sociedades pacíficas e inclusivas para el desarrollo sostenible, facilitar el acceso a la justicia para todos y crear instituciones eficaces, responsables e inclusivas a todos los niveles.
	06	Reducir considerablemente la corrupción y el soborno en todas sus formas
		Crear a todos los niveles instituciones eficaces y transparentes que rindan cuentas

Objetivos del Plan Nacional		
Eje	Objetivo	Descripción
1	08	Justicia y Estado de Derecho. Mejorar la capacidad de prevenir y combatir de manera efectiva la corrupción y la impunidad.

Objetivos del Plan Estatal				
Eje	Tema	Pol. Púb.	Objetivo	Descripción
1	2	02		Gobierno Eficaz y Honesto. Austeridad y combate a la corrupción. Gestión pública transparente.

GOBIERNO CONSTITUCIONAL DEL ESTADO DE CHIAPAS
SECRETARÍA DE HACIENDA
PRESUPUESTO DE EGRESOS 2021

AVANCE DE CUMPLIMIENTO DE INDICADORES ESTRATÉGICOS
ENERO - DICIEMBRE

Organismo Público: 2.1.1.1.1.250 Secretaría de la Honestidad y Función Pública

Objetivos del Plan Estatal				
Eje	Tema	Pol. Púb.	Objetivo	Descripción
		03	01	Propiciar el correcto desempeño de la gestión pública.
				Cultura del servicio público con integridad y responsabilidad social.
		04	01	Impulsar la responsabilidad social en el sector público y privado.
				Participación ciudadana en la vigilancia y control de los recursos públicos.
			01	Fortalecer la participación social en la vigilancia de las acciones de gobierno.

Estrategias del Plan Estatal		
Clave Alineación PED	No. Est.	Descripción
120201	01	Garantizar la oportuna fiscalización de los recursos públicos.
	02	Promover la transparencia y el acceso a la información bajo los principios de gobierno abierto.
	03	Fortalecer los sistemas de control interno institucionales.
	04	Promover la colaboración entre las entidades de fiscalización y los órganos de control de los tres niveles de gobierno.
120301	02	Difundir la honestidad, ética e integridad en el sector público y privado.
120401	02	Promover mecanismos de participación social.

Programa Sectorial		
Programa	Clave Alineación	Descripción
B	108120201 108120301 108120401	Honestidad y Función Pública.

GOBIERNO CONSTITUCIONAL DEL ESTADO DE CHIAPAS
SECRETARÍA DE HACIENDA
PRESUPUESTO DE EGRESOS 2021

AVANCE DE CUMPLIMIENTO DE INDICADORES ESTRATÉGICOS
ENERO - DICIEMBRE

Organismo Público: 2.1.1.1.1.250 Secretaría de la Honestidad y Función Pública

Objetivos Estratégicos		
No. Obj.	Clave Alineación	Descripción
1	108120201B	Lograr una administración sana, honesta y responsable en la aplicación de los recursos publicos.
2	108120301B	Eliminar la corrupción y fomentar la participación ciudadana.
3	108120401B	Promover y operar la contraloría social.
4	108120401B	Incrementar la participación ciudadana en las acciones de gobierno.

GOBIERNO CONSTITUCIONAL DEL ESTADO DE CHIAPAS
**SECRETARÍA DE HACIENDA
 PRESUPUESTO DE EGRESOS 2021**
**AVANCE DE CUMPLIMIENTO DE INDICADORES ESTRATÉGICOS
 ENERO - DICIEMBRE**
Organismo Público: 2.1.1.1.1.250 Secretaría de la Honestidad y Función Pública

Indicadores Estratégicos														
No. Obj	No. Ind	Tipo y Dimensión	Unidad de Medida	Nombre del Indicador	Descripción Cualitativa (Numerador / Denominador)	Año y Valor de Línea Base	Denominador (A)	Total Numerador	Programado (B)				Avances	
									Modificado (C)				Efic. del Ejer. D/C	Meta Indic. D/A
									Alcanzado (D)					
									Trimestres					
I	II	III	IV											
1	1	Gestión Eficacia	Evento	Porcentaje de intervenciones en los actos distintos a la fiscalización.	Número de solicitudes de intervenciones en actos distintos a la fiscalización atendidos. / Total de solicitudes de intervenciones de actos distintos a la fiscalización recibidos.	2021 7,517.00	7,517.00	7,517.00	1,852.00	1,901.00	1,907.00	1,857.00	135.32%	135.32%
							10,172.00	10,172.00	2,323.00	2,860.00	2,332.00	2,657.00		
1	2	Gestión Eficacia	Auditoría	Porcentaje de auditorías y verificaciones practicadas a los organismos públicos y municipios del Estado de Chiapas.	Número de auditorías y verificaciones terminadas. / Total de auditorías y verificaciones emitidas.	2021 111.00	111.00	111.00	1.00	43.00	38.00	29.00	96.40%	96.40%
							107.00	107.00	12.00	25.00	15.00	55.00		
1	3	Gestión Eficacia	Constancia	Porcentaje de constancias de registro de contratistas y supervisores actualizados.	Número de solicitudes de constancias de registro de contratistas y supervisores externos recibidos. / Total de constancias de registros de contratistas y supervisores externos emitidos.	2021 1,878.00	1,878.00	1,878.00	71.00	559.00	809.00	439.00	81.79%	81.79%
							1,536.00	1,536.00	1,093.00	28.00	85.00	330.00		
1	4	Gestión Eficacia	Seguimiento	Porcentaje de acciones de recomendaciones de mejora a los controles internos emitidos.	Número de recomendaciones de mejoras a los controles internos emitidos. / Total de recomendaciones de mejoras a los controles internos determinados.	2021 256.00	256.00	256.00	14.00	95.00	87.00	60.00	97.27%	97.27%
							249.00	249.00	19.00	57.00	74.00	99.00		
2	1	Gestión Eficacia	Queja	Porcentaje de quejas, denuncias y peticiones ciudadanas atendidas.	Número de quejas, denuncias y peticiones ciudadanas atendidas. / Total de quejas, denuncias y peticiones ciudadanas recibidas.	2021 950.00	950.00	950.00	237.00	238.00	238.00	237.00	79.37%	79.37%
							754.00	754.00	172.00	179.00	210.00	193.00		
3	1	Gestión Eficacia	Capacitación	Porcentaje de actividades de promoción de contraloría social desarrolladas.	Número de acciones de promoción de contraloría social realizadas. / Total de acciones de promoción de contraloría social programadas.	2021 3,000.00	3,000.00	3,000.00	600.00	950.00	950.00	500.00	147.57%	147.57%
							4,427.00	4,427.00	109.00	946.00	1,362.00	2,010.00		
3	2	Gestión Eficacia	Acción	Porcentaje de actividades de operación de contraloría social desarrolladas.	Número de acciones de operación de contraloría social realizadas. / Total de acciones de operación de contraloría social programadas.	2021 571.00	571.00	571.00	165.00	162.00	153.00	91.00	69.88%	69.88%
							399.00	399.00	111.00	95.00	117.00	76.00		
4	1	Gestión Eficacia	Declaración Patrimonial	Porcentaje de cumplimiento en la presentación de la declaración patrimonial y de intereses.	Número de declaraciones presentadas. / Total de obligados a presentar declaración patrimonial y de intereses.	2021 40,000.00	40,000.00	40,000.00	8,400.00	24,800.00	4,000.00	2,800.00	219.10%	219.10%
							87,639.00	87,639.00	14,979.00	66,906.00	1,801.00	3,953.00		
4	2	Gestión Eficacia	Investigación	Porcentaje de expedientes de investigación por presunta responsabilidad administrativa iniciados.	Número de investigaciones realizadas. / Total de investigaciones programadas.	2021 1,050.00	1,050.00	1,050.00	525.00	245.00	140.00	140.00	128.76%	128.76%
							1,352.00	1,352.00	507.00	295.00	147.00	403.00		

GOBIERNO CONSTITUCIONAL DEL ESTADO DE CHIAPAS
SECRETARÍA DE HACIENDA
PRESUPUESTO DE EGRESOS 2021

AVANCE DE CUMPLIMIENTO DE INDICADORES ESTRATÉGICOS
ENERO - DICIEMBRE

Organismo Público: 2.1.1.1.1.250 Secretaría de la Honestidad y Función Pública

Indicadores Estratégicos														
No. Obj	No. Ind	Tipo y Dimensión	Unidad de Medida	Nombre del Indicador	Descripción Cualitativa (Numerador / Denominador)	Año y Valor de Línea Base	Denominador (A)	Total Numerador	Programado (B)				Avances	
									Modificado (C)				Efic. del Ejer. D/C	Meta Indic. D/A
									Alcanzado (D)					
									Trimestres					
				I	II	III	IV							
4	3	Gestión Eficacia	Seguimiento	Porcentaje de seguimiento al cumplimiento de los Comités de Ética y Prevención de Conflicto de interés.	Número de Seguimiento al cumplimiento de los Comités de Ética y Prevención de Conflicto de interés realizados. / Total de Seguimiento al cumplimiento de los Comités de Ética y Prevención de Conflicto de interés conformados.	2021	162.00	162.00	0.00	54.00	54.00	54.00	87.65%	87.65%
								162.00	0.00	54.00	54.00			
								142.00	52.00	26.00	47.00	17.00		
4	4	Gestión Eficacia	Queja	Porcentaje de recepción y trámite de las quejas, denuncias y peticiones y evaluación a los servicios realizados.	Número de quejas, denuncias, peticiones y evaluaciones programadas. / Total de quejas, denuncias, peticiones y evaluaciones recibidas y concluidas.	2021	1,100.00	1,100.00	275.00	275.00	275.00	275.00	68.55%	68.55%
								1,100.00	275.00	275.00	275.00			
								754.00	172.00	179.00	210.00	193.00		
Productos y Servicios							Clientes y Usuarios							
Auditorías y verificaciones a la administración pública centralizada y descentralizada del Ejecutivo y Municipios del Estado de Chiapas; atención de quejas y denuncias ciudadanas; Declara Chiapas; Sistema de Registro de Contratistas y Supervisores Externos (Sircse); evaluación de programas sociales, entre otras acciones enfocadas a combatir la corrupción en los tres órdenes de Gobierno.							Habitantes del Estado de Chiapas, servidores públicos y organismos públicos de la Administración Pública Estatal y Municipal.							

SISTEMA CONTABLE 2021
INDICADORES DE POSTURA FISCAL / CON RECURSOS DEL EJERCICIO
DEL 1o. DE ENERO AL 31 DE DICIEMBRE DE 2021

Fecha:

 Página 1 de 1
 21/02/2022

CONCEPTO	ESTIMADO	DEVENGADO	PAGADO
I. Ingresos Presupuestarios	0.00	0.00	0.00
Ingresos del Gobierno de la Entidad Federativa	0.00	0.00	0.00
Ingresos del Sector Paraestatal	0.00	0.00	0.00
II. Egresos Presupuestarios	0.00	0.00	0.00
Egresos del Gobierno de la Entidad Federativa	0.00	0.00	0.00
Egresos del Sector Paraestatal	0.00	0.00	0.00
III. Balance Presupuestario (Superávit o Déficit) (III = I - II)	0.00	0.00	0.00

CONCEPTO	ESTIMADO	DEVENGADO	PAGADO
III. Balance Presupuestario (Superávit o Déficit)	0.00	0.00	0.00
IV. Intereses, Comisiones y Gastos de la Deuda	0.00	0.00	0.00
V. Balance Primario (Superávit o Déficit) (V = III - IV)	0.00	0.00	0.00

CONCEPTO	ESTIMADO	DEVENGADO	PAGADO
A. Financiamiento	0.00	0.00	0.00
B. Amortización de la Deuda	0.00	0.00	0.00
C. Endeudamiento o Desendeudamiento (C= A - B)	0.00	0.00	0.00

NO APLICA



**GOBIERNO CONSTITUCIONAL DEL ESTADO DE CHIAPAS
SECRETARÍA DE LA HONESTIDAD Y FUNCIÓN PÚBLICA**

**SISTEMA CONTABLE 2021
RELACIÓN DE CUENTAS BANCARIAS PRODUCTIVAS ESPECÍFICAS
DEL 1o. DE ENERO AL 31 DE DICIEMBRE DE 2021**

Página 1 de 1
17/02/2022

Fecha:

FONDO, PROGRAMA O CONVENIO	DATOS DE LA CUENTA BANCARIA		
	INSTITUCIÓN BANCARIA	NÚMERO DE CUENTA	TIPO DE CUENTA

NO APLICA

SISTEMA CONTABLE 2021
RELACIÓN DE ESQUEMAS BURSÁTILES Y COBERTURAS FINANCIERAS
DEL 1o. DE ENERO AL 31 DE DICIEMBRE DE 2021

Página 1 de 1
Fecha: 21/02/2022

RELACIÓN DE ESQUEMAS BURSÁTILES Y DE COBERTURAS FINANCIERAS

NO APLICA



GOBIERNO CONSTITUCIONAL DEL ESTADO DE CHIAPAS
SECRETARÍA DE LA HONESTIDAD Y FUNCIÓN PÚBLICA

SISTEMA CONTABLE 2021

FORMATO DEL EJERCICIO Y DESTINO DE GASTO FEDERALIZADO Y REINTEGROS

DEL 1o. DE ENERO AL 31 DE DICIEMBRE DE 2021

Fecha:

Página 1 de 1
21/02/2022

Programa o Fondo	Destino de los Recursos	Ejercicio		Reintegro
		DEVENGADO	PAGADO	
5931 - 02 - Agua Potable, Drenaje y Tratamiento. Ramo 16 - S074	Cobertura Estatal	4,000.00	4,000.00	0.00
5931 - 04 - Programa de Cultura Física y Deporte. Ramo 11 - S269	Cobertura Estatal	110.00	110.00	0.00
5932 - 01 - Registro e Identificación de Población. Ramo 04 - E012	Tuxtla Gutiérrez	1,888.25	1,888.25	0.00

**ESTADO DE SITUACIÓN FINANCIERA DETALLADO
Al 31 DE DICIEMBRE DEL 2020 Y AL 31 DE DICIEMBRE DEL 2021**

Concepto	31 de diciembre de 2021	31 de diciembre de 2020	Concepto	31 de diciembre de 2021	31 de diciembre de 2020
ACTIVO			PASIVO		
Activo Circulante			Pasivo Circulante		
Efectivo y Equivalentes	35,759,280.17	31,295,451.11	Cuentas por Pagar a Corto Plazo	2,499,088.56	1,491,511.40
Efectivo			Servicios Personales por Pagar a Corto Plazo	1,876,044.11	1,161,337.64
Bancos/Tesorería			Proveedores por Pagar a Corto Plazo	577,765.41	300,554.05
Bancos/Dependencias y Otros	6,687,297.51	3,732,326.75	Contratistas por Obras Públicas por Pagar a Corto Plazo		
Inversiones Temporales (Hasta 3 Meses)			Participaciones y Aportaciones por Pagar a Corto Plazo		
Fondos con Afectación Específica	29,071,982.66	27,563,124.36	Transferencias Otorgadas por Pagar a Corto Plazo		
Depósitos de Fondos de Terceros en Garantía y/o Administración			Intereses, Comisiones y Otros Gastos de la Deuda Pública por Pagar a Corto Plazo		
Otros Efectivos y Equivalentes			Retenciones y Contribuciones por Pagar a Corto Plazo	12,897.41	11,140.98
Derechos a Recibir Efectivo o Equivalentes	0.00	533.23	Devoluciones de la Ley de Ingresos por Pagar a Corto Plazo		
Inversiones Financieras de Corto Plazo			Otras Cuentas por Pagar a Corto Plazo	32,381.63	18,478.73
Cuentas por Cobrar a Corto Plazo		533.23	Documentos por Pagar a Corto Plazo	0.00	0.00
Deudores Diversos por Cobrar a Corto Plazo			Documentos Comerciales por Pagar a Corto Plazo		
Ingresos por Recuperar a Corto Plazo			Documentos con Contratistas por Obras Públicas por Pagar a Corto Plazo		
Deudores por Anticipos de la Tesorería a Corto Plazo			Otros Documentos por Pagar a Corto Plazo		
Préstamos Otorgados a Corto Plazo			Porción a Corto Plazo de la Deuda Pública a Largo Plazo	0.00	0.00
Otros Derechos a Recibir Efectivo o Equivalentes a Corto Plazo			Porción a Corto Plazo de la Deuda Pública		
Derechos a Recibir Bienes o Servicios	0.00	0.00	Porción a Corto Plazo de Arrendamiento Financiero		
Anticipos a Proveedores por Adquisición de Bienes y Prestación de Servicios a Corto Plazo			Títulos y Valores a Corto Plazo	0.00	0.00
Anticipos a Proveedores por Adquisición de Bienes Inmuebles y Muebles a Corto Plazo			Pasivos Diferidos a Corto Plazo	0.00	0.00
Anticipos a Proveedores por Adquisición de Bienes Intangibles a Corto Plazo			Ingresos Cobrados por Adelantado a Corto Plazo		
Anticipos a Contratistas por Obras Públicas a Corto Plazo			Intereses Cobrados por Adelantado a Corto Plazo		
Otros Derechos a Recibir Bienes o Servicios a Corto Plazo			Otros Pasivos Diferidos a Corto Plazo		
Inventarios	0.00	0.00	Fondos y Bienes de Terceros en Garantía y/o Administración a Corto Plazo	0.00	21,386.60
Inventario de Mercancías para Venta			Fondos en Garantía a Corto Plazo		
Inventario de Mercancías Terminadas			Fondos en Administración a Corto Plazo		21,386.60
Inventario de Mercancías en Proceso de Elaboración			Fondos Contingentes a Corto Plazo		
Inventario de Materias Primas, Materiales y Suministros para Producción			Fondos de Fideicomisos, Mandatos y Contratos Análogos a Corto Plazo		
Bienes en Tránsito			Otros Fondos de Terceros en Garantía y/o Administración a Corto Plazo		
Almacenes	0.00	0.00	Valores y Bienes en Garantía a Corto Plazo		
Estimación por Pérdida o Deterioro de Activos Circulantes	0.00	0.00	Provisiones a Corto Plazo	594,690.62	0.00
Estimaciones para Cuentas Incobrables por Derechos a Recibir Efectivo o Equivalentes			Provisión para Demandas y Juicios a Corto Plazo	594,690.62	
Estimación por Deterioro de Inventarios			Provisión para Contingencias a Corto Plazo		
Otros Activos Circulantes	0.00	0.00	Otras Provisiones a Corto Plazo		
Valores en Garantía			Otros Pasivos a Corto Plazo	0.00	0.00
Bienes en Garantía (excluye depósitos de fondos)			Ingresos por Clasificar		
Bienes Derivados de Embargos, Decomisos, Aseguramientos y Dación en Pago			Recaudación por Participar		
Adquisición con Fondos de Terceros			Otros Pasivos Circulantes		
Total de Activos Circulantes	35,759,280.17	31,295,984.34	Total de Pasivos Circulantes	3,093,779.18	1,512,898.00
Activo No Circulante			Pasivo No Circulante		
Inversiones Financieras a Largo Plazo			Cuentas por Pagar a Largo Plazo		5,011,451.33
Derechos a Recibir Efectivo o Equivalentes a Largo Plazo	8,987,761.05	9,002,053.49	Documentos por Pagar a Largo Plazo		
Bienes Inmuebles, Infraestructura y Construcciones en Proceso			Deuda Pública a Largo Plazo		
Bienes Muebles	38,358,859.14	36,181,510.02	Pasivos Diferidos a Largo Plazo	26,288,035.25	26,299,792.35
Activos Intangibles	2,130,587.33	2,130,587.33	Fondos y Bienes de Terceros en Garantía y/o Administración a Largo Plazo		
Depreciación, Deterioro y Amortización Acumulada de Bienes	(14,083,536.41)	(11,253,686.75)	Provisiones a Largo Plazo		
Activos Diferidos	32,048,504.41	32,048,504.41	Total de Pasivos No Circulantes	26,288,035.25	31,311,243.68
Estimación por Pérdida o Deterioro de Activos no Circulantes			Total del Pasivo	29,381,814.43	32,824,141.68
Otros Activos no Circulantes			HACIENDA PÚBLICA / PATRIMONIO		
Total de Activos No Circulantes	67,442,175.52	68,108,968.50	Hacienda Pública/Patrimonio Contribuido	0.00	0.00
Total del Activo	103,201,455.69	99,404,952.84	Aportaciones		
			Donaciones de Capital		
			Actualización de la Hacienda Pública/Patrimonio		
			Hacienda Pública/Patrimonio Generado	73,819,641.26	66,580,811.16
			Resultados del Ejercicio (Ahorro/Desahorro)	6,146,570.26	926,051.36
			Resultados de Ejercicios Anteriores	67,673,071.00	65,654,759.80
			Revalúos		
			Reservas		
			Rectificaciones de Resultados de Ejercicios Anteriores		
			Exceso o Insuficiencia en la Actualización de la Hacienda Pública/Patrimonio	0.00	0.00
			Resultado por Posición Monetaria		
			Resultado por Tenencia de Activos no Monetarios		
Total de Activos No Circulantes	67,442,175.52	68,108,968.50	Total Hacienda Pública/Patrimonio	73,819,641.26	66,580,811.16
Total del Activo	103,201,455.69	99,404,952.84	Total del Pasivo y Hacienda Pública/Patrimonio	103,201,455.69	99,404,952.84

GOBIERNO CONSTITUCIONAL DEL ESTADO DE CHIAPAS
SECRETARÍA DE LA HONESTIDAD Y FUNCIÓN PÚBLICA

SISTEMA CONTABLE 2021

INFORME ANALÍTICO DE LA DEUDA PÚBLICA Y OTROS PASIVOS
DEL 1o. DE ENERO AL 31 DE DICIEMBRE DE 2021

Página 1 de 1
 Fecha: 21/02/2022
 LDF-2

Denominación de la Deuda Pública y Otros Pasivos	Saldo al 31 de diciembre de 2020	Disposiciones del Período	Amortizaciones del Período	Revaluaciones, Reclasificaciones y Otros Ajustes	Saldo Final del Período	Pago de Intereses del Período	Pago de Comisiones y demás costos asociados durante el Período
Deuda Pública	0.00	0.00	0.00	0.00	0.00	0.00	0.00
Corto Plazo	0.00	0.00	0.00	0.00	0.00	0.00	0.00
Instituciones de Crédito							
Títulos y Valores							
Arrendamientos Financieros							
Largo Plazo	0.00	0.00	0.00	0.00	0.00		
Instituciones de Crédito							
Títulos y Valores							
Arrendamientos Financieros							
Otros Pasivos	32,824,141.68				29,381,814.43		
Total de la Deuda Pública y Otros Pasivos	32,824,141.68	0.00	0.00	0.00	29,381,814.43	0.00	0.00

Deuda Contingente (Informativo)

Valor de Instrumentos Bono Cupón Cero (Informativo)

Instrumento Bono Cupón Cero 1, Banobras
 Instrumento Bono Cupón Cero 2, Banobras

Obligaciones a Corto Plazo	Monto Contratado	Plazo Pactado	Tasa de Interés	Comisiones y Costos Relacionados	Tasa Efectiva
Obligaciones a Corto Plazo (Informativo)					

SISTEMA CONTABLE 2021

INFORME ANALÍTICO DE OBLIGACIONES DIFERENTES DE FINANCIAMIENTOS

DEL 1o. DE ENERO AL 31 DE DICIEMBRE DE 2021

Página 1 de 1

21/02/2022

LDF-3

Fecha:

DENOMINACIÓN DE LAS OBLIGACIONES DIFERENTES DE FINANCIAMIENTO	FECHA DEL CONTRATO	FECHA DE INICIO DE OPERACIÓN DEL PROYECTO	FECHA DE VENCIMIENTO	MONTO DE LA INVERSIÓN PACTADO	PLAZO PACTADO	MONTO PROMEDIO MENSUAL DEL PAGO DE LA CONTRAPRESTACIÓN	MONTO PROMEDIO MENSUAL DEL PAGO DE LA CONTRAPRESTACIÓN CORRESPONDIENTE AL PAGO DE INVERSIÓN	MONTO PAGADO DE LA INVERSIÓN AL 31 DE DICIEMBRE DE 2021	MONTO PAGADO DE LA INVERSIÓN ACTUALIZADO AL 31 DE DICIEMBRE DE 2021	SALDO PENDIENTE POR PAGAR DE LA INVERSIÓN AL 31 DE DICIEMBRE DE 2021
---	--------------------	---	----------------------	-------------------------------	---------------	--	---	---	---	--

APP'S

APP 1
APP 2
APP 3
APP XX

Otros instrumentos

Otro instrumento 1
Otro instrumento 2
Otro instrumento 3
Otro instrumento XX

Total de Obligaciones Diferentes de Financiamiento



NO APLICA

SISTEMA CONTABLE 2021
BALANCE PRESUPUESTARIO
DEL 1o. DE ENERO AL 31 DE DICIEMBRE DE 2021
LDF 4

CONCEPTO	ESTIMADO/APROBADO	DEVENGADO	RECAUDADO/PAGADO
Ingresos Totales	0.00	0.00	0.00
Ingresos de Libre Disposición	0.00	0.00	0.00
Transferencias Federales Etiquetadas	0.00	0.00	0.00
Financiamiento Neto	0.00	0.00	0.00
Egresos Presupuestarios	0.00	0.00	0.00
Gasto No Etiquetado (sin incluir Amortización de la Deuda Pública)	0.00	0.00	0.00
Gasto Etiquetado (sin incluir Amortización de la Deuda Pública)	0.00	0.00	0.00
Remanentes del Ejercicio Anterior		0.00	0.00
Remanentes de Ingresos de Libre Disposición aplicados en el periodo		0.00	0.00
Remanentes de Transferencias Federales Etiquetadas aplicados en el periodo		0.00	0.00
Balance Presupuestario	0.00	0.00	0.00
Balance Presupuestario sin Financiamiento Neto	0.00	0.00	0.00
Balance Presupuestario sin Financiamiento Neto y sin Remanentes del Ejercicio Anterior	0.00	0.00	0.00

CONCEPTO	APROBADO	DEVENGADO	PAGADO
Intereses, Comisiones y Gastos de la Deuda	0.00	0.00	0.00
Intereses, Comisiones y Gastos de la Deuda con Gasto No Etiquetado	0.00	0.00	0.00
Intereses, Comisiones y Gastos de la Deuda con Gasto Etiquetado	0.00	0.00	0.00
Balance Primario	0.00	0.00	0.00

CONCEPTO	ESTIMADO/APROBADO	DEVENGADO	RECAUDADO/PAGADO
Financiamiento	0.00	0.00	0.00
Financiamiento con Fuente de Pago de Ingresos de Libre Disposición	0.00	0.00	0.00
Financiamiento con Fuente de Pago de Transferencias Federales Etiquetadas	0.00	0.00	0.00
Amortización de la Deuda	0.00	0.00	0.00
Amortización de la Deuda Pública con Gasto No Etiquetado	0.00	0.00	0.00
Amortización de la Deuda Pública con Gasto Etiquetado	0.00	0.00	0.00
Financiamiento Neto	0.00	0.00	0.00

CONCEPTO	ESTIMADO/APROBADO	DEVENGADO	RECAUDADO/PAGADO
Ingresos de Libre Disposición	0.00	0.00	0.00
Financiamiento Neto con Fuente de Pago de Ingresos de Libre Disposición	0.00	0.00	0.00
Financiamiento con Fuente de Pago de Ingresos de Libre Disposición	0.00	0.00	0.00
Amortización de la Deuda Pública con Gasto No Etiquetado	0.00	0.00	0.00
Gasto No Etiquetado (sin incluir amortización de la Deuda Pública)	0.00	0.00	0.00
Remanentes de Ingresos de Libre Disposición aplicados en el periodo		0.00	0.00
Balance Presupuestario de Recursos Disponibles	0.00	0.00	0.00
Balance Presupuestario de Recursos Disponibles sin Financiamiento Neto	0.00	0.00	0.00

CONCEPTO	ESTIMADO/APROBADO	DEVENGADO	RECAUDADO/PAGADO
Transferencias Federales Etiquetadas	0.00	0.00	0.00
Financiamiento Neto con fuente de Pago de Transferencias Federales Etiquetadas	0.00	0.00	0.00
Financiamiento con Fuente de Pago de Transferencias Federales Etiquetadas	0.00	0.00	0.00
Amortización de la Deuda Pública con Gasto Etiquetado	0.00	0.00	0.00
Gasto Etiquetado (sin incluir Amortización de la Deuda Pública)	0.00	0.00	0.00
Remanentes de Transferencias Federales Etiquetadas aplicados en el periodo		0.00	0.00
Balance Presupuestario de Recursos Etiquetados	0.00	0.00	0.00
Balance Presupuestario de Recursos Etiquetados sin Financiamiento Neto	0.00	0.00	0.00

NO APLICA

SISTEMA CONTABLE 2021
ESTADO ANALÍTICO DE INGRESOS DETALLADO/CON RECURSOS DEL EJERCICIO
DEL 1o. DE ENERO AL 31 DE DICIEMBRE DE 2021

LDF-5

RUBRO DE INGRESOS	INGRESO					DIFERENCIA
	ESTIMADO	AMPLIACIONES Y REDUCCIONES	MODIFICADO	DEVENGADO	RECAUDADO	
Ingresos de Libre Disposición						
Impuestos	0.00	0.00	0.00	0.00	0.00	0.00
Cuotas y Aportaciones de Seguridad Social	0.00	0.00	0.00	0.00	0.00	0.00
Contribuciones de Mejoras	0.00	0.00	0.00	0.00	0.00	0.00
Derechos	0.00	0.00	0.00	0.00	0.00	0.00
Productos	0.00	0.00	0.00	0.00	0.00	0.00
Aprovechamientos	0.00	0.00	0.00	0.00	0.00	0.00
Ingresos por Venta de Bienes y Prestación de Servicios	0.00	0.00	0.00	0.00	0.00	0.00
Participaciones	0.00	0.00	0.00	0.00	0.00	0.00
Fondo General de Participaciones	0.00	0.00	0.00	0.00	0.00	0.00
Fondo de Fomento Municipal	0.00	0.00	0.00	0.00	0.00	0.00
Fondo de Fiscalización y Recaudación	0.00	0.00	0.00	0.00	0.00	0.00
Fondo de Compensación	0.00	0.00	0.00	0.00	0.00	0.00
Fondo de Extracción de Hidrocarburos	0.00	0.00	0.00	0.00	0.00	0.00
Impuesto Especial Sobre Producción y Servicios	0.00	0.00	0.00	0.00	0.00	0.00
0.136% de la Recaudación Federal Participable	0.00	0.00	0.00	0.00	0.00	0.00
3.17% Sobre Extracción de Petróleo	0.00	0.00	0.00	0.00	0.00	0.00
Gasolinas y Diésel	0.00	0.00	0.00	0.00	0.00	0.00
Fondo del Impuesto Sobre la Renta	0.00	0.00	0.00	0.00	0.00	0.00
Fondo de Estabilización de los Ingresos de las Entidades Federativas	0.00	0.00	0.00	0.00	0.00	0.00
Incentivos Derivados de la Colaboración Fiscal	0.00	0.00	0.00	0.00	0.00	0.00
Tenencia o Uso de Vehículos	0.00	0.00	0.00	0.00	0.00	0.00
Fondo de Compensación ISAN	0.00	0.00	0.00	0.00	0.00	0.00
Impuesto Sobre Automóviles Nuevos	0.00	0.00	0.00	0.00	0.00	0.00
Fondo de Compensación de Repecos-Intermedios	0.00	0.00	0.00	0.00	0.00	0.00
Otros Incentivos Económicos	0.00	0.00	0.00	0.00	0.00	0.00
Transferencias y Asignaciones	0.00	0.00	0.00	0.00	0.00	0.00
Convenios	0.00	0.00	0.00	0.00	0.00	0.00
Otros Convenios y Subsidios	0.00	0.00	0.00	0.00	0.00	0.00
Otros Ingresos de Libre Disposición	0.00	0.00	0.00	0.00	0.00	0.00
Participaciones en Ingresos Locales	0.00	0.00	0.00	0.00	0.00	0.00
Otros Ingresos de Libre Disposición	0.00	0.00	0.00	0.00	0.00	0.00
Total Ingresos de Libre Disposición	0.00	0.00	0.00	0.00	0.00	
Ingresos Excedentes de Ingresos de Libre Disposición						0.00
Transferencias Federales Etiquetadas						
Aportaciones	0.00	0.00	0.00	0.00	0.00	0.00
Fondo de Aportaciones para la Nómina Educativa y Gasto Operativo	0.00	0.00	0.00	0.00	0.00	0.00
Fondo de Aportaciones para los Servicios de Salud	0.00	0.00	0.00	0.00	0.00	0.00
Fondo de Aportaciones para la Infraestructura Social	0.00	0.00	0.00	0.00	0.00	0.00
Fondo de Aportaciones para el Fortalecimiento de los Municipios y de las Demarcaciones Territoriales del Distrito	0.00	0.00	0.00	0.00	0.00	0.00
Federal	0.00	0.00	0.00	0.00	0.00	0.00
Fondo de Aportaciones Múltiples	0.00	0.00	0.00	0.00	0.00	0.00
Fondo de Aportaciones para la Educación Tecnológica y de Adultos	0.00	0.00	0.00	0.00	0.00	0.00
Fondo de Aportaciones para la Seguridad Pública de los Estados y del Distrito Federal	0.00	0.00	0.00	0.00	0.00	0.00
Fondo de Aportaciones para el Fortalecimiento de las Entidades Federativas	0.00	0.00	0.00	0.00	0.00	0.00
Convenios	0.00	0.00	0.00	0.00	0.00	0.00
Convenios de Protección Social en Salud	0.00	0.00	0.00	0.00	0.00	0.00
Convenios de Descentralización	0.00	0.00	0.00	0.00	0.00	0.00
Convenios de Reasignación	0.00	0.00	0.00	0.00	0.00	0.00
Otros Convenios y Subsidios	0.00	0.00	0.00	0.00	0.00	0.00
Fondos Distintos de Aportaciones	0.00	0.00	0.00	0.00	0.00	0.00
Fondo para Entidades Federativas y Municipios Productores de Hidrocarburos	0.00	0.00	0.00	0.00	0.00	0.00
Fondo Minero	0.00	0.00	0.00	0.00	0.00	0.00
Transferencias, Asignaciones, Subsidios y Subvenciones, y Pensiones y Jubilaciones	0.00	0.00	0.00	0.00	0.00	0.00
Otras Transferencias Federales Etiquetadas	0.00	0.00	0.00	0.00	0.00	0.00
Total de Transferencias Federales Etiquetadas	0.00	0.00	0.00	0.00	0.00	0.00
Ingresos Derivados de Financiamientos	0.00	0.00	0.00	0.00	0.00	0.00
Ingresos Derivados de Financiamientos	0.00	0.00	0.00	0.00	0.00	0.00
Total de Ingresos	0.00	0.00	0.00	0.00	0.00	0.00
Datos Informativos						
Ingresos Derivados de Financiamientos con Fuente de Pago de Ingresos de Libre Disposición	0.00	0.00	0.00	0.00	0.00	0.00
Ingresos Derivados de Financiamientos con Fuente de Pago de Transferencias Federales Etiquetadas	0.00	0.00	0.00	0.00	0.00	0.00
Ingresos Derivados de Financiamientos	0.00	0.00	0.00	0.00	0.00	0.00

NO APLICA

NOMBRE DEL ENTE PUBLICO : Secretaría de la Honestidad y Función Pública

Estado Analítico del Ejercicio del Presupuesto de Egresos Detallado – LDF 6a.

Clasificación por Objeto del Gasto (Capítulo y Concepto)

Del 1 de Enero al 31 de diciembre de 2021

(PESOS)

Concepto			Egresos			Subejercicio
	Aprobado	Ampliaciones / Reducciones	Modificado	Devengado	Pagado	
b5) Productos Químicos, Farmacéuticos y de Laboratorio.	0.00	0.00	0.00	0.00	0.00	0.00
b6) Combustibles, Lubricantes y Aditivos.	0.00	0.00	0.00	0.00	0.00	0.00
b7) Vestuario, Blancos, Prendas de Protección y Artículos Deportivos.	0.00	0.00	0.00	0.00	0.00	0.00
b8) Materiales y Suministros para Seguridad.	0.00	0.00	0.00	0.00	0.00	0.00
b9) Herramientas, Refacciones y Accesorios Menores.	0.00	0.00	0.00	0.00	0.00	0.00
C. Servicios Generales.	0.00	0.00	0.00	0.00	0.00	0.00
c1) Servicios Básicos.	0.00	0.00	0.00	0.00	0.00	0.00
c2) Servicios de Arrendamiento.	0.00	0.00	0.00	0.00	0.00	0.00
c3) Servicios Profesionales, Científicos, Técnicos y Otros Servicios.	0.00	0.00	0.00	0.00	0.00	0.00
c4) Servicios Financieros, Bancarios y Comerciales.	0.00	0.00	0.00	0.00	0.00	0.00
c5) Servicios de Instalación, Reparación, Mantenimiento y Conservación.	0.00	0.00	0.00	0.00	0.00	0.00
c6) Servicios de Comunicación Social y Publicidad.	0.00	0.00	0.00	0.00	0.00	0.00
c7) Servicios de Traslado y Viáticos.	0.00	0.00	0.00	0.00	0.00	0.00
c8) Servicios Oficiales.	0.00	0.00	0.00	0.00	0.00	0.00
c9) Otros Servicios Generales.	0.00	0.00	0.00	0.00	0.00	0.00
D. Transferencias, Asignaciones, Subsidios y Otras Ayudas.	0.00	5,998.25	5,998.25	5,998.25	5,998.25	0.00
d1) Transferencias Internas y Asignaciones al Sector Público.	0.00	0.00	0.00	0.00	0.00	0.00
d2) Transferencias al Resto del Sector Público.	0.00	0.00	0.00	0.00	0.00	0.00
d3) Subsidios y Subvenciones.	0.00	5,998.25	5,998.25	5,998.25	5,998.25	0.00
d4) Ayudas Sociales.	0.00	0.00	0.00	0.00	0.00	0.00
d5) Pensiones y Jubilaciones.	0.00	0.00	0.00	0.00	0.00	0.00
d6) Transferencias a Fideicomisos, Mandatos y Otros Análogos.	0.00	0.00	0.00	0.00	0.00	0.00
d7) Transferencias a la Seguridad Social	0.00	0.00	0.00	0.00	0.00	0.00
d8) Donativos	0.00	0.00	0.00	0.00	0.00	0.00
d9) Transferencias al Exterior.	0.00	0.00	0.00	0.00	0.00	0.00
E. Bienes Muebles, Inmuebles e Intangibles.	0.00	0.00	0.00	0.00	0.00	0.00
e1) Mobiliario y Equipo de Administración.	0.00	0.00	0.00	0.00	0.00	0.00
e2) Mobiliario y Equipo Educativo y Recreativo.	0.00	0.00	0.00	0.00	0.00	0.00
e3) Equipo e Instrumental Médico y de Laboratorio.	0.00	0.00	0.00	0.00	0.00	0.00
e4) Vehículos y Equipo de Transporte.	0.00	0.00	0.00	0.00	0.00	0.00
e5) Equipo de Defensa y Seguridad.	0.00	0.00	0.00	0.00	0.00	0.00
e6) Maquinaria, Otros Equipos y Herramientas.	0.00	0.00	0.00	0.00	0.00	0.00
e7) Activos Biológicos.	0.00	0.00	0.00	0.00	0.00	0.00
e8) Bienes Inmuebles.	0.00	0.00	0.00	0.00	0.00	0.00
e9) Activos Intangibles.	0.00	0.00	0.00	0.00	0.00	0.00
F. Inversión Pública.	0.00	0.00	0.00	0.00	0.00	0.00
f1) Obra Pública en Bienes de Dominio Público.	0.00	0.00	0.00	0.00	0.00	0.00
f2) Obra Pública en Bienes Propios.	0.00	0.00	0.00	0.00	0.00	0.00
f3) Proyectos Productivos y Acciones de Fomento	0.00	0.00	0.00	0.00	0.00	0.00
G. Inversiones Financieras y Otras Provisiones.	0.00	0.00	0.00	0.00	0.00	0.00
g1) Inversiones para el Fomento de Actividades Productivas	0.00	0.00	0.00	0.00	0.00	0.00
g2) Acciones y Participaciones de Capital	0.00	0.00	0.00	0.00	0.00	0.00
g3) Compra de Títulos y Valores	0.00	0.00	0.00	0.00	0.00	0.00
g4) Concesión de Préstamos.	0.00	0.00	0.00	0.00	0.00	0.00
g5) Inversiones en Fideicomisos, Mandatos y Otros Análogos. Fideicomiso de Desastres Naturales (informativo)	0.00	0.00	0.00	0.00	0.00	0.00
g6) Otras Inversiones Financieras	0.00	0.00	0.00	0.00	0.00	0.00
g7) Provisiones para Contingencias y Otras Erogaciones Especiales.	0.00	0.00	0.00	0.00	0.00	0.00
H. Participaciones y Aportaciones.	0.00	0.00	0.00	0.00	0.00	0.00
h1) Participaciones.	0.00	0.00	0.00	0.00	0.00	0.00
h2) Aportaciones.	0.00	0.00	0.00	0.00	0.00	0.00
h3) Convenios.	0.00	0.00	0.00	0.00	0.00	0.00
I. Deuda Pública.	0.00	0.00	0.00	0.00	0.00	0.00
i1) Amortización de la Deuda Pública.	0.00	0.00	0.00	0.00	0.00	0.00
i2) Intereses de la Deuda Pública.	0.00	0.00	0.00	0.00	0.00	0.00
i3) Comisiones de la Deuda Pública.	0.00	0.00	0.00	0.00	0.00	0.00
i4) Gastos de la Deuda Pública.	0.00	0.00	0.00	0.00	0.00	0.00
i5) Costo por Coberturas.	0.00	0.00	0.00	0.00	0.00	0.00
i6) Apoyos Financieros.	0.00	0.00	0.00	0.00	0.00	0.00
i7) Adeudos de Ejercicios Fiscales Anteriores (ADEFAS).	0.00	0.00	0.00	0.00	0.00	0.00
III. Total de Egresos	170,144,259.65	12,103,281.21	182,247,540.86	175,424,751.88	172,344,506.31	6,822,788.98

NOMBRE DEL ENTE PÚBLICO : Secretaría de la Honestidad y Función Pública
Estado Analítico del Ejercicio del Presupuesto de Egresos Detallado – LDF 6b.

Clasificación Administrativa

Del 1 de Enero al 31 de diciembre de 2021
(PESOS)

Concepto	Egresos					Subejercicio
	Aprobado	Ampliaciones / Reducciones	Modificado	Devengado	Pagado	
I. Gasto No Etiquetado	170,144,259.65	12,097,282.96	182,241,542.61	175,418,753.63	172,338,508.06	6,822,788.98
Secretaría de la Honestidad y Función Pública	170,144,259.65	12,097,282.96	182,241,542.61	175,418,753.63	172,338,508.06	6,822,788.98
II. Gasto Etiquetado	0.00	5,998.25	5,998.25	5,998.25	5,998.25	0.00
Secretaría de la Honestidad y Función Pública	0.00	5,998.25	5,998.25	5,998.25	5,998.25	0.00
III. Total de Egresos	170,144,259.65	12,103,281.21	182,247,540.86	175,424,751.88	172,344,506.31	6,822,788.98

NOMBRE DEL ENTE PÚBLICO : Secretaría de la Honestidad y Función Pública

Estado Analítico del Ejercicio del Presupuesto de Egresos Detallado – LDF 6c.

Clasificación Funcional (Finalidad y Función)

Del 1 de Enero al 31 de diciembre de 2021

(PESOS)

Concepto	Egresos					Subejercicio
	Aprobado	Ampliaciones / Reducciones	Modificado	Devengado	Pagado	
I. Gasto No Etiquetado	170,144,259.65	12,097,282.96	182,241,542.61	175,418,753.63	172,338,508.06	6,822,788.98
A. Gobierno	170,144,259.65	11,916,870.24	182,061,129.89	175,238,340.91	172,158,095.34	6,822,788.98
a1) Legislación	0.00	0.00	0.00	0.00	0.00	0.00
a2) Justicia	0.00	0.00	0.00	0.00	0.00	0.00
a3) Coordinación de la Política de Gobierno	170,144,259.65	11,916,870.24	182,061,129.89	175,238,340.91	172,158,095.34	6,822,788.98
a4) Relaciones Exteriores	0.00	0.00	0.00	0.00	0.00	0.00
a5) Asuntos Financieros y Hacendarios	0.00	0.00	0.00	0.00	0.00	0.00
a6) Seguridad Nacional	0.00	0.00	0.00	0.00	0.00	0.00
a7) Asuntos de Orden Público y de Seguridad Interior	0.00	0.00	0.00	0.00	0.00	0.00
a8) Otros Servicios Generales	0.00	0.00	0.00	0.00	0.00	0.00
B. Desarrollo Social	0.00	0.00	0.00	0.00	0.00	0.00
b1) Protección Ambiental	0.00	0.00	0.00	0.00	0.00	0.00
b2) Vivienda y Servicios a la Comunidad	0.00	0.00	0.00	0.00	0.00	0.00
b3) Salud	0.00	0.00	0.00	0.00	0.00	0.00
b4) Recreación, Cultura y Otras Manifestaciones Sociales	0.00	0.00	0.00	0.00	0.00	0.00
b5) Educación	0.00	0.00	0.00	0.00	0.00	0.00
b6) Protección Social	0.00	0.00	0.00	0.00	0.00	0.00
b7) Otros Asuntos Sociales	0.00	0.00	0.00	0.00	0.00	0.00
C. Desarrollo Económico	0.00	0.00	0.00	0.00	0.00	0.00
c1) Asuntos Económicos, Comerciales y Laborales en General	0.00	0.00	0.00	0.00	0.00	0.00
c2) Agropecuaria, Silvicultura, Pesca y Caza	0.00	0.00	0.00	0.00	0.00	0.00
c3) Combustibles y Energía	0.00	0.00	0.00	0.00	0.00	0.00
c4) Minería, Manufacturas y Construcción	0.00	0.00	0.00	0.00	0.00	0.00
c5) Transporte	0.00	0.00	0.00	0.00	0.00	0.00
c6) Comunicaciones	0.00	0.00	0.00	0.00	0.00	0.00
c7) Turismo	0.00	0.00	0.00	0.00	0.00	0.00
c8) Ciencia, Tecnología e Innovación	0.00	0.00	0.00	0.00	0.00	0.00
c9) Otras Industrias y Otros Asuntos Económicos	0.00	0.00	0.00	0.00	0.00	0.00
D. Otras no Clasificadas en Funciones Anteriores	0.00	180,412.72	180,412.72	180,412.72	180,412.72	0.00
d1) Transac. de la Deuda Pública/Costo Financiero de la Deuda	0.00	0.00	0.00	0.00	0.00	0.00
d2) Transf., Part. y Aport. entre Diferentes Niv. y Ord. de Gob.	0.00	0.00	0.00	0.00	0.00	0.00
d3) Saneamiento del Sistema Financiero	0.00	0.00	0.00	0.00	0.00	0.00
d4) Adeudos de Ejercicios Fiscales Anteriores	0.00	180,412.72	180,412.72	180,412.72	180,412.72	0.00
II. Gasto Etiquetado	0.00	5,998.25	5,998.25	5,998.25	5,998.25	0.00
A. Gobierno	0.00	5,998.25	5,998.25	5,998.25	5,998.25	0.00
a1) Legislación	0.00	0.00	0.00	0.00	0.00	0.00
a2) Justicia	0.00	0.00	0.00	0.00	0.00	0.00
a3) Coordinación de la Política de Gobierno	0.00	5,998.25	5,998.25	5,998.25	5,998.25	0.00
a4) Relaciones Exteriores	0.00	0.00	0.00	0.00	0.00	0.00
a5) Asuntos Financieros y Hacendarios	0.00	0.00	0.00	0.00	0.00	0.00
a6) Seguridad Nacional	0.00	0.00	0.00	0.00	0.00	0.00
a7) Asuntos de Orden Público y de Seguridad Interior	0.00	0.00	0.00	0.00	0.00	0.00
a8) Otros Servicios Generales	0.00	0.00	0.00	0.00	0.00	0.00
B. Desarrollo Social	0.00	0.00	0.00	0.00	0.00	0.00
b1) Protección Ambiental	0.00	0.00	0.00	0.00	0.00	0.00
b2) Vivienda y Servicios a la Comunidad	0.00	0.00	0.00	0.00	0.00	0.00
b3) Salud	0.00	0.00	0.00	0.00	0.00	0.00
b4) Recreación, Cultura y Otras Manifestaciones Sociales	0.00	0.00	0.00	0.00	0.00	0.00
b5) Educación	0.00	0.00	0.00	0.00	0.00	0.00
b6) Protección Social	0.00	0.00	0.00	0.00	0.00	0.00
b7) Otros Asuntos Sociales	0.00	0.00	0.00	0.00	0.00	0.00
C. Desarrollo Económico	0.00	0.00	0.00	0.00	0.00	0.00
c1) Asuntos Económicos, Comerciales y Laborales en General	0.00	0.00	0.00	0.00	0.00	0.00
c2) Agropecuaria, Silvicultura, Pesca y Caza	0.00	0.00	0.00	0.00	0.00	0.00
c3) Combustibles y Energía	0.00	0.00	0.00	0.00	0.00	0.00
c4) Minería, Manufacturas y Construcción	0.00	0.00	0.00	0.00	0.00	0.00
c5) Transporte	0.00	0.00	0.00	0.00	0.00	0.00
c6) Comunicaciones	0.00	0.00	0.00	0.00	0.00	0.00
c7) Turismo	0.00	0.00	0.00	0.00	0.00	0.00
c8) Ciencia, Tecnología e Innovación	0.00	0.00	0.00	0.00	0.00	0.00
c9) Otras Industrias y Otros Asuntos Económicos	0.00	0.00	0.00	0.00	0.00	0.00
D. Otras no Clasificadas en Funciones Anteriores	0.00	0.00	0.00	0.00	0.00	0.00
d1) Transac. de la Deuda Pública/Costo Financiero de la Deuda	0.00	0.00	0.00	0.00	0.00	0.00
d2) Transf., Part. y Aport. entre Diferentes Niv. y Ord. de Gob.	0.00	0.00	0.00	0.00	0.00	0.00
d3) Saneamiento del Sistema Financiero	0.00	0.00	0.00	0.00	0.00	0.00
d4) Adeudos de Ejercicios Fiscales Anteriores	0.00	0.00	0.00	0.00	0.00	0.00
III. Total de Egresos	170,144,259.65	12,103,281.21	182,247,540.86	175,424,751.88	172,344,506.31	6,822,788.98

NOMBRE DEL ENTE PÚBLICO : Secretaría de la Honestidad y Función Pública

Estado Analítico del Ejercicio del Presupuesto de Egresos Detallado – LDF 6d.

Clasificación de Servicios Personales por Categoría

Del 1 de Enero al 31 de diciembre de 2021

(PESOS)

Concepto	Egresos					Subejercicio
	Aprobado	Ampliaciones / Reducciones	Modificado	Devengado	Pagado	
I. Gasto No Etiquetado	149,984,402.01	9,224,682.53	159,209,084.54	154,383,183.59	151,859,648.22	4,825,900.95
A. Personal Administrativo y de Servicio Público	149,984,402.01	7,268,468.65	157,252,870.66	152,426,969.71	150,498,124.96	4,825,900.95
B. Magisterio	0.00	0.00	0.00	0.00	0.00	0.00
C. Servicios de Salud	0.00	0.00	0.00	0.00	0.00	0.00
c1) Personal Administrativo	0.00	0.00	0.00	0.00	0.00	0.00
c2) Personal Médico, Paramédico y Afín	0.00	0.00	0.00	0.00	0.00	0.00
D. Seguridad Pública	0.00	0.00	0.00	0.00	0.00	0.00
E. Gastos Asociados a la Implementación de Nuevas Leyes Federales o Reformas a las mismas	0.00	0.00	0.00	0.00	0.00	0.00
e1) Nombre del Programa o Ley 1	0.00	0.00	0.00	0.00	0.00	0.00
F. Sentencias Laborales Definitivas	0.00	1,956,213.88	1,956,213.88	1,956,213.88	1,361,523.26	0.00
II. Gasto Etiquetado	0.00	0.00	0.00	0.00	0.00	0.00
A. Personal Administrativo y de Servicio Público	0.00	0.00	0.00	0.00	0.00	0.00
B. Magisterio	0.00	0.00	0.00	0.00	0.00	0.00
C. Servicios de Salud	0.00	0.00	0.00	0.00	0.00	0.00
c1) Personal Administrativo	0.00	0.00	0.00	0.00	0.00	0.00
c2) Personal Médico, Paramédico y Afín	0.00	0.00	0.00	0.00	0.00	0.00
D. Seguridad Pública	0.00	0.00	0.00	0.00	0.00	0.00
E. Gastos Asociados a la Implementación de Nuevas Leyes Federales o Reformas a las mismas	0.00	0.00	0.00	0.00	0.00	0.00
e1) Nombre del Programa o Ley 1	0.00	0.00	0.00	0.00	0.00	0.00
F. Sentencias Laborales Definitivas	0.00	0.00	0.00	0.00	0.00	0.00
III. Total del Gasto en Servicios Personales	149,984,402.01	9,224,682.53	159,209,084.54	154,383,183.59	151,859,648.22	4,825,900.95

SISTEMA CONTABLE 2021
RELACIÓN DE BIENES MUEBLES QUE COMPONEN SU PATRIMONIO
Cuenta Pública al 31 de diciembre de 2021

Página 1 de 16

Hora: 12:11:27p. m.

Fecha: 21/02/2022

Código	Descripción del Bien	Valor en Libros
1241	Mobiliario y Equipo de Administración	22,101,064.17
1241 111A0103 0019	02 ENGARGOLADORA TWIN BINDER 2003 PASO 3.1 F-24334	13,238.23
1241 111A0109 0001	9 CONJUNTOS L, LINEA SPAZIO, MCA GEBESA FACT. 9355	43,227.00
1241 111A0109 0002	03 VITRINAS DE CORCHO DE 150X120 MARCA ESCO MODELO VPC150120 FACT. 9353 POL. 599	17,853.00
1241 111A0109 0010	2 MODULO OPERATIVO H165 240X240 CM CON LIBRERO FLIPPER T/ISLA P/4 PERSONAS FACT. 11457	14,988.01
1241 111A0109 0012	3 SILLON EJECUTIVO MOD. RE-1200 MCA. REQUIEZ FACT. 9354 REC. 5 MILLAR	9,400.01
1241 111A0109 0013	9 SILLON EJECUTIVO MOD. E-60 MARCA ALBAR MUEBLES COLOR NEGRO FACT. 9354 REC. 5 MILLAR	24,000.05
1241 111A0109 0014	1 SOFA DE 1 PLAZA MOD. LISBOA MARAC ALBAR MUEBLES FACT. 9354 REC. 5 MILLAR	2,610.00
1241 111A0109 0015	1 SOFA DE 2 PLAZA MODELO LISBOA MARAC ALBAR MUEBLES FACT. 9354 REC. 5 MILLAR 2009	3,438.50
1241 111A0109 0016	1 SOFA DE 1 PLAZA MOD. MILAN MCA. ALBAR MUEBLES COLOR DORADO NEGRO FACT. 9354 REC. 5 MILLAR/09	2,610.00
1241 111A0109 0017	1 SOFA DE 2 PLAZAS MOD. MILAN ALBAR MUEBLES COLOR DORADO NEGRO FACT. 9354 REC. 5 MILLAR/09	3,438.50
1241 111A0109 0020	2 CONJUNTO EJECUTIVO LINEA CONTEMPORANEA MCA. GEBESA COLOR CHERRY FACT. 9345 REC. 5 MILLAR	19,207.88
1241 111A0109 0021	2 CREDENZA EJECUTIVA LINEA CONTEMPORANEA MCA. GEBESA COLOR CHERRY FACT. 9345 5 MILLAR	11,656.70
1241 111A0109 0022	1 MESA DE JUNTAS DE 2.40 MTS LINEA SPAZIO MCA GEBESA COLOR CHERRY FACT. 9345 REC. 5 MILLAR	4,265.80
1241 111A0109 0023	2 ARCHIVERO HORIZONTAL DE 2 GAVETAS LINEA CONTEMPORANEA MCA GEBESA COLOR CHERRY FACT. 9345 REC. 5 MILLAR	9,779.90
1241 111A0109 0024	2 SILLON EJECUTIVO MOD. RM-9000 MCA REQUIEZ FACT. 9345 REC. 5 MILLAR	20,244.03
1241 111A0109 0025	2 SILLON DE VISITA MOD. RP-4505 MCA REQUIEZ FACT. 9345 REC. 5 MILLAR	7,898.20
1241 111A0109 0026	1 SILLON DE 3 PLAZAS MOD. MILAN MARCA ALBAR MUEBLES TAPIZADO EN CURPIEL COLOR NEGRO FACT. 9345 REC. 5 MILLAR	4,140.69
1241 111A0109 0027	1 SILLON DE 3 PLAZAS MOD. LISBOA MARCA ALBAR MUEBLES TAPIZADO EN TELA COLOR MEZQUITE FACT. 9345 REC. 5 MILLAR	4,140.69
1241 111A0109 0028	2 MINI SPLIT DE 18,000 BTU FACT. 0192	28,200.01
1241 111A0109 0029	2 MINI SPLIT MARCA LG DE 24000 BTU FACT.144	26,757.42
1241 111A0109 0030	2 MINI SPLIT FACT. 123 O.P. 0625	34,198.70
1241 111A0110 0001	1 CONJUNTO SEMIEJECUTIVO MARCA MUVERSA FACT. 52129 5 M.	7,234.92
1241 111A0110 0002	03 CENTROS MODULAR ANLISTA DE 1.60X1.60X0.75 MTS COLOR CAOBA NEGRO, LINEA IMAGEN FACT. 6338 5 M.	11,938.32
1241 111A0110 0003	05 ESCRITORIO METALICO SECRETARIAL DE 1.20X.75 MTS 2 GAVETAS COLOR NOGAL LINEA IRON LP FACT. 6338 5 M.	12,704.61
1241 111A0110 0016	3 PZAS. MOD. 209 MODULO ANALISTA DE 1.60X1.60X.75 MTS COLOR CAOBA/NEGRO LINEA IMAGEN FACT. 6628 5 M.	11,142.44
1241 111A0110 0017	4 PIEZAS MOD. 209 DENTRO MUDULAR ANALISTA DE 1.60X1.60X.75 COLOR CAOBA/NEGRO LINEA IMAGEN FACT. 6403 REC. 5 M.	15,917.75
1241 111A0110 0020	04 ESCRITORIOS RECTANGULAR SECRETARIAL LINEA IMAGEN MOD. 220 (A.M. 3271)	9,637.28
1241 111A0110 0025	06 CONJUNTO SECRETARIAL TIPO L DE 1.80 MTS (A.M. 3271)	27,106.41
1241 111A0110 0029	02 GABINETE UNIVERSAL DE 2 PUERTAS (A.M. 3271)	7,220.00

SISTEMA CONTABLE 2021
RELACIÓN DE BIENES MUEBLES QUE COMPONEN SU PATRIMONIO

Página 2 de 16

Cuenta Pública al 31 de diciembre de 2021

Hora: 12:11:27p. m.

Fecha: 21/02/2022

Código	Descripción del Bien	Valor en Libros
1241 111A0110 0030	2 PANTALLAS DE PROYECCION TRASERA Y DE FRENTE MEDIDA 3065X2.75 BASE W TRIPPIE INCLUYE ESTUCHE FACT. 657 CTA 3145	8,816.00
1241 111A0111 0002	1 PERFORADORA ENCUADERNADORA DUAL TWIN BINDE AWM-D GBC SERIE WM321102086 FACT. GAFB-011643	6,563.14
1241 111A0111 0003	1 ARCHIVERO METALICO VERTICAL DE 4 GAVETAS COLOR NEGRO, L/IRON LP FACT. 33	2,576.36
1241 111A0111 0005	2 GABINETE UNIVERSAL METALICO COLOR NEGRO, L/IRON LP FACT. 33	5,742.00
1241 111A0111 0006	1 CONJUNTO PENINSULAR 1.80X0.70X0.75MTS PUENTE, CREDENZA CON PEDESTAL Y LIBRERO SOBRE CREDENZA COLOR CAOBA NEGRO FACT. 33	9,380.92
1241 111A0111 0008	02 GABINETE METALICO CON DOS PUERTAS LINEA IRON LP COLOR NEGRO MARCA OFIMAGEN FACT. 146	5,742.26
1241 111A0111 0012	02 GABINETE UNIVERSAL FACTURA 3139 NEFTALI ABADIA DE LA CRUZ	7,672.24
1241 111A0111 0018	01 MESA DE CONSEJO OVAL 2.40X1.20 FACTURA 435 OFIMAGEN S.A.	3,346.02
1241 111A0111 0019	05 ESCRITORIOS RECT SECRETARIAL C/2 GAVETAS FACT 435 OFIMAGEN SA	12,052.40
1241 111A0111 0020	04 CENTRO MODULAR ANALISTA 1.60X1.60 FACT 435 OFIMAGEN SA.	14,856.58
1241 111A0111 0023	01 ARCHIVERO HORIZONTAL 04 GAVETAS C/CAOBA NEGRO FACT 617 OFIMAGEN SA	4,688.54
1241 111A0111 0025	01 GABINETE METALICO 2 PUERTAS FACT 852 OFIMAGEN S.A. DE C.V.	2,871.12
1241 111A0111 0030	01 ARCHIVERO METALICO VERTICAL 4 GAVETAS FACT 856 OFIMAGEN S.A. DE C.V.	2,576.88
1241 111A0111 0031	06 ESCRITORIOS SECRETARIAL 1.20X.70 2 GAVETAS FACT 854 OFIMAGEN S.A. DE C.V.	11,932.05
1241 111A0111 0032	01 CONJUNTO EJECUTIVO 1.80X2.20 FACT 854 OFIMAGEN S.A. DE C.V.	7,433.28
1241 111A0111 0033	01 MESA DE CONSEJO OVALADA 2.40X1.20 FACT 854 OFIMAGEN S.A. DE C.V.	3,137.80
1241 111A0111 0034	1 MINI SPLIT 5 TR PISO TECHO TV-C6BLLA0 SERIE E. 012TAHQ00137 C. 011TAEJ00188 FACT. 7818	19,395.20
1241 111A0111 0035	1 MINI SPLIT 5 TR PISO TECHO TV-C6BLLA0 SERIE E. 012TALV00048 C.012TARU00086 FACT. 7815	19,395.20
1241 111A0111 0036	1 MINI SPLIT 24 K. 18 MSI Y 10 EN LG FACT. CACL292321	11,251.98
1241 111A0111 0037	01 MINI SPLIT DE 24 K FACTURA CACL336922	11,251.98
1241 111A0112 0001	01 CENTRO MODULAR GOTA SECRETARIAL MCA OFIMAGEN FOLIO FISCAL D167021	5,526.11
1241 111A0112 0002	01 GNA-053 MESA DE JUNTAS OVALADA2X1X75 FOLIO FISCAL DCE840D9	4,363.92
1241 111A0112 0005	01 LIBRERO SOBRE CREDENZA C/2 PUERTAS LATERALES, FACTURA 1939	2,966.09
1241 111A0113 0002	40 ESCRITORIOS RECTANGULAR SECRETARIAL MODELO 527E CON MEDIDAS 119X59X75 FACTURA A78B77DB6263	76,467.20
1241 111A0114 0002	01 PODIUM ACRILICO CRISTAL MODELO ORADO 1.20X.60 cm FACTURA 266	9,164.00
1241 111A0198 0007	10 MESAS DE TRABAJO FACT. 4873	12,125.87
1241 111A0199 0013	7 PERFORADORAS, 12 ENGARGOLADORAS, 3 RELOJ CHECADOR F-38789 - 38792	98,790.98
1241 11581117 0003	01 SILLON GERENCIAL REGENCY COLOR NEGRO MOD.RP. FACTURA A 8310	11,826.20
1241 11581117 0004	01 MODULO DE RECEPCION CONCAVA DE 229*115/75 MCA MARQUEZ SEGUN FACTURA A8310	38,021.90
1241 11581415 0002	01 ARCHIVERO METALICO VERTICAL 4 GAVETAS COLOR NEGRO FACTURA 7346 OFIMAGEN	2,885.50
1241 11581415 0003	01 GABINETE METALICO UNIVERSAL 02 PTAS Y 04 ENTREPAÑOS MCA PM PIEDAD FACTURA 7628 OFIMAGEN	3,215.45

SISTEMA CONTABLE 2021
RELACIÓN DE BIENES MUEBLES QUE COMPONEN SU PATRIMONIO

Página 3 de 16

Cuenta Pública al 31 de diciembre de 2021

Hora: 12:11:27p. m.

Fecha: 21/02/2022

Código	Descripción del Bien	Valor en Libros
1241 11581415 0004	05 ARCHIVERO METALICO VERTICAL 04 GAVETAS MCA PM PIEDAD FACTURA 7627 OFIMAGEN	14,427.50
1241 11581518 0002	03 BANCA DE 4 PLAZAS COLOR NEGRO L/LUXO FACT 13887 FOLIO FISCAL E1F4E8 OFIMAGEN	17,459.30
1241 11581518 0004	01 JUEGO SALA TAPIZADO EN PIEL MCA ALBAR FACT A10591 FOLIO FISCAL 860052 OFIMAGEN	31,215.00
1241 11581518 0005	01 RECEPCION CURVA 229X86 COLOR WNGUE FACT 13904 FOLIO FISCAL 10DDAF OFIMAGEN	26,560.29
1241 11581518 0006	01 RECEPCION CURVA 180X77X107 COLOR WENGUE FACT 13891 FOLIO FISCAL 927AB1 OFIMAGEN	22,598.64
1241 11584220 0002	44 LAP TOPS HP 15-da20171a 15.6 PULG. HD INTEL UHD CORE i3 12GB RAM 512 GB SSD GRIS FACT. 2010302	543,758.60
1241 11584221 0002	01 EQUIPO DE AIRE ACONDICIONADO MARCA FREYVEN, MODELO 53TUB60CA, SERIE: 1C539NL700ZL70500109/ 1B578WL500ZL51400090. FACTURA N° A 909; NÚM. DE INVENTARIO 2250021000010 Y CEDULA DE ALTA 22500-2021-0-4	40,029.14
1241 11584221 0003	01 EQUIPO DE AIRE ACONDICIONADOS MARCA FREYVEN, MODELO 53TUB60CA, SERIE:1C539NL700ZL70500134/ 1B578WL500ZL51400118 FACTURA N° A 909; NÚM. DE INVENTARIO 2250021000004 Y CEDULA DE ALTA 22500-2021-0-4	40,029.14
1241 11584221 0004	01 EQUIPO DE AIRE ACONDICIONADOS MARCA FREYVEN, MODELO 53TUB60CA, SERIE:1C539NL700ZL70500065/ 1B578WL500ZL51400112 FACTURA N° A 909; NÚM. DE INVENTARIO 2250021000005 Y CEDULA DE ALTA 22500-2021-0-4	40,029.14
1241 11584221 0005	01 EQUIPO DE AIRE ACONDICIONADOS MARCA FREYVEN, MODELO 53TUB60CA, SERIE: 1C539NL700ZL70500107/ 1B578WL500ZL51400106 FACTURA N° A 909; NÚM. DE INVENTARIO 2250021000006 Y CEDULA DE ALTA 22500-2021-0-4	40,029.14
1241 11584221 0006	01 EQUIPO DE AIRE ACONDICIONADOS MARCA FREYVEN, MODELO 53TUB60CA, SERIE: 1C539NL700ZL70500043/ 1B578WL500ZL51400059 FACTURA N° A 909; NÚM. DE INVENTARIO 2250021000007 Y CEDULA DE ALTA 22500-2021-0-4	40,029.14
1241 11584221 0007	01 EQUIPO DE AIRE ACONDICIONADOS MARCA FREYVEN, MODELO 53TUB60CA, SERIE: 1C539NL700ZL70500099/ 1B578WL500ZL51400120, FACTURA N° A 909; NÚM. DE INVENTARIO 2250021000008 Y CEDULA DE ALTA 22500-2021-0-4	40,029.14
1241 11584221 0008	01 EQUIPO DE AIRE ACONDICIONADOS MARCA FREYVEN, MODELO 53TUB60CA, SERIE: 1C539NL700ZL70500135/1B578WL500ZL51400017, FACTURA N° A 909; NÚM. DE INVENTARIO 2250021000009 Y CEDULA DE ALTA 22500-2021-0-4	40,029.15
1241 12009Y01 0002	01 Impresora Laserjet Pro400 HP M-451DN serie CNBH304768	7,772.00
1241 12009Y11 0001	02 ARCHIVERO 4 GAVETAS F/CACL275876 SAMS	6,135.95
1241 12009Y11 0002	01 FRIGOBAR 4 PULG.FACT/CACL275876	3,272.57
1241 12009Y11 0003	01 MINISPLIT 5 T.R. PISO TECHO SERIE E.003TADR00194 FACT 7816 MANTTO IND SOCONUSCO	19,395.20
1241 12009Y11 0004	01 MINISPLIT 5 T.R. PISO TECHO SERIE E.012TAMA00123 FACT 7817 MANTTO IND SOCONUSCO	19,395.20
1241 12009Y11 0005	02 MINI SPLIT 24K FACTURA CACL323831	11,252.00
1241 12009Y18 0003	02 MODULOS PARA 8 USUARIOS DE 240X120X120 LINEA NEON COLOR BLANCO FACTURA A9488 (OFIMAGEN)	152,141.56
1241 12009Y18 0004	07 MODULOS PARA 10 USUARIOS DE 240X120X120 LINEA NEON COLOR BLANCO FACTURA A9488 (OFIMAGEN)	689,655.80
1241 12009Y18 0005	62 MODULO TIPO CRUCETA 4 PERS MODELO N-645 FACT 13314 OFIMAGEN	1,461,277.75

SISTEMA CONTABLE 2021
RELACIÓN DE BIENES MUEBLES QUE COMPONEN SU PATRIMONIO

Página 4 de 16

Cuenta Pública al 31 de diciembre de 2021

Hora: 12:11:27p. m.

Fecha: 21/02/2022

Código	Descripción del Bien	Valor en Libros
1241 12009Y18 0006	45 ARCHIVEROS DE METAL 3 GAVETAS MODELO A-9162 MCA PIEDAD FACT 13314 OFIMAGEN	201,185.07
1241 12009Y18 0008	21 ESCRITORIOS PENINSULAR MODELO 549 MCA OFIMAGEN FACT 13314 OFIMAGEN	142,752.76
1241 12009Y18 0010	21 ARCHIVEROS METALICOS 4 GAVETAS MODELO A-9161 COLOR NEGRO MCA LA PIEDAD FACT 13314 OFIMAGEN	113,202.38
1241 131A0101 0019	3 conjun. dir c/lib. esc. 75x200x200x27 cm fact.08993	12,282.00
1241 131A0107 0001	1 mueble para cajero automatico mod. chiapas h 160 fact.7147	28,245.39
1241 131A0107 0004	1 conjunto director negro 200x230 fact.8056	13,608.84
1241 131A0108 0019	4 modulos operativo H120 x4x120x120 cm basico fact.9899	40,293.47
1241 21581117 0002	01 JGO DE SALA 3,2,1 PLAZA MOD. LUTECIA MCA ALBAR FACT A8324	19,817.15
1241 311A0104 0001	4 CONCENTRADORES 3COM. SUPERSTACK F-1202	6,663.62
1241 311A0104 0007	1 COMPUTADORA MARCA SONY VAIO MOD. PCG-TR3F SERIE 281654303500057 F-7473	31,825.01
1241 311A0105 0002	1 SERVIDOR HP PROLIANT ML370 G4 TIPO TORRE PRECES. INTEL XEON 3.2 GHZ F-1034	66,700.00
1241 311A0105 0005	9 LAP TOP DELL PRECISION MINI-TOWER P4 PROC 660.3.60 Hz 2 MB L2 CABLE 800MHz SPAM F-556312	140,206.56
1241 311A0105 0006	82 COMPUTADORAS OPTIPLEX GX620 MINITOWER PENTIUM 4 630.3GHZ 2M 800FSB Hyper tHREADING F-556313	1,054,126.90
1241 311A0105 0008	18 IMPRESORAS LASERJET 1320 PRINTER MARCA HP WINDOWS MACINTOSH MEMOR STANDART F-1938	30,667.98
1241 311A0106 0003	80 COMPUTADORAS PORTATILES MCA. DELL PROC. INTEL PENT. 750 FACT-3578	242,565.60
1241 311A0106 0008	50 COMPUTADORAS OPTIPLEX GX620 MINITOWER PENTIUM 4 HYPERTHREADING FACT. 043	817,650.00
1241 311A0106 0009	30 COMPUTADORAS PORTATILES LATITUDE D520 INTEL CORE PROCESADOR DUO T2400 FACT. 43	615,195.00
1241 311A0106 0010	3 SERVIDORES PE2850 3.0GHZ/2MB XEON TECNOLOG. HIPER-THREADING FACT. 043	221,914.35
1241 311A0107 0002	1 RACK MARCA DELL MODELO 2410 DP/0W3465 -DS/N GB-0W3465-17910-4A6-15PB FACT. 1826	34,500.00
1241 311A0108 0003	1SERVIDOR POWER EDGE 2900 CART. DOBLE PROC. INTEL E5405 2.0 GHZ, RAM DE 2GB. FACT.42217-18-19	79,160.25
1241 311A0108 0006	1 SERVIDOR DE COMUNICACION MULTIMEDIA ALCATEL OMNIPXC ENTERPRISE R 8.0 Lx FACT. 1464	458,087.87
1241 311A0108 0007	1 RUTEADOR CON PUERTO 10-100 BASE T RJ-45 SOPORTE WLAN 4 RANURAS DE EXPANSIO FACT. 1467N	80,215.24
1241 311A0108 0008	14 ACCESS POINT, SOPORTE DE ESTANDARES 802.11 a Y 802.11 g. FACT 1468	93,704.46
1241 311A0108 0009	1 ENLACE INALAMBRICO PUNTO MULTIPUNTO , RANGO DE FREC. DE OPER. 4.94-4.99 GHZ.FACT. 1468	124,788.17
1241 311A0109 0001	2 UNIDADES DE RESPALDO TIPO RACK DE 3000 VA, DE POTENCIA FREC. DE SALIDA 60HZ GABINETE CON 4 CONTACTOS NEMA 5-15R Y 25-15/20R FACT. 123	42,090.00
1241 311A0109 0002	2 PC ESCRITORIO DC7900 CORE 2DUO 8400 2GB NW789LA#ABMB FACT. 48982	27,034.06
1241 311A0109 0006	26 COMPUTADORA PORTATIL MOD. LATITUDE E5400 1GB RAM 160 GB DD VIDEO 512 MB FACT. 46776 Y 46778	62,594.50
1241 311A0109 0008	2 IMPRESORA LASER COLOR MOD. CP1515n N/P CC377A 600X600 PPP MEMORIA 96 MB FACT. 46777 Y 46778	13,067.68
1241 311A0109 0009	1 IMPRESORA LASER SAMSUNG MODELO ML-2855ND FACT. 8609	2,696.75

SISTEMA CONTABLE 2021
RELACIÓN DE BIENES MUEBLES QUE COMPONEN SU PATRIMONIO

Página 5 de 16

Cuenta Pública al 31 de diciembre de 2021

Hora: 12:11:27p. m.

Fecha: 21/02/2022

Código	Descripción del Bien	Valor en Libros
1241 311A0109 0010	1 IMPRESORA INYECCION TINTA HP MOD. OFFICEJET PRO K5400 FACT. 8609	2,458.25
1241 311A0109 0011	10 PUNTOS DE ACCESO ORINOCO 4000 M. FACT. 1751 (S.D.A.)	129,670.67
1241 311A0109 0016	2 PUNTO DE ACCESO PUNTO A PUNTO, ANTENA DE 29 DBI DE GANANCIA FACT. 1752 (S.D.A)	27,057.87
1241 311A0109 0017	12 ACCESORIOS DE RAK (CAJA NEMA) FACT. 1752 (S.D.A.)	19,221.47
1241 311A0109 0020	2 COMPUTADORAS HP MODELO DC7900 SFF MEMORI DDR2 SDRAM 1GB QUEMADOR DVD/CD ROM FACT. 1797	29,210.00
1241 311A0109 0023	5 PC HP DC7900 MEM 2GB DD 500 GB QUEMADOR DVD+RW MONITOR HP LCD 17 PUL. FACT. 7614 S.D.A.	64,995.93
1241 311A0109 0028	2 SERVIDOR PROLIANT ML376 G6 SERVER DD 300GB DVD READER MEM. 6GB MONITOR 3CQ93944HWX, 3CQ9393G5B FACT. 7615 S.D.A.	150,422.88
1241 311A0109 0044	3 PC HP MODELO DC7900SFF SERIES MRAM 1 GB DD. 320 GB MONITOR LCD 18.5" FACT. 1786-1787	26,638.14
1241 311A0109 0048	91 PC PORTATIL HP COMPAQ 6530B (WA484LA) FACT. 1861, 1862 5 M...	875,462.77
1241 311A0110 0003	1 PC SONY VAIO-NOTEBOOK VPCM120AL MEMORI 2GB DD. 320 GB SERIE 275250403008377 FACT. 575 5M.	7,300.00
1241 311A0110 0004	2 PC ACER DE ESCRITORIO VERITON S480G-SD8400C 2048 MB. RAM 320 GB DD NS. PS008191949300000F0100, PS00819194002000260100 FACT. 574 5M	18,792.00
1241 311A0110 0005	1 IMPRESORA HP COLO LASERJET CP1518NI SERIE CB0402310 FACT. 581 5M.	3,682.80
1241 311A0110 0010	6 EQUIPOS PORTATIL MCA. ACER MOD. TRAVEL MATE 4740 FACT. 691 5 M	18,821.00
1241 311A0110 0011	6 EQUIPOS MCA. VERITON VM490G-S13540C DESKTOP FACT. 692 5 M	59,450.00
1241 311A0110 0013	37 COMPUTADORAS PORTATIL TOSHIBA SATELITE PRO MOD. C640-SP4019M FACT. 2103,2104 Y 2106 CTA 5646 P.I.	344,810.00
1241 311A0110 0014	2 EPSON ESCANER WORFORCE GT-580 N.S. L3JZ002343, L3JZ002320 FACT. 740 Y 741 CTA. 3137 5 M	20,083.00
1241 311A0110 0015	26 COMPUTADORAS PORTATIL ACER TRAVELMATE 4740 PROCESADOR INTEL CORE 3-350M, 2.26 GHZ DDR3 SDRAM C/2GB (A.M. 3271)	194,880.00
1241 311A0110 0016	09 COMPUTADORA PERSONAL ACER VERITON M680G, PROCESADOR INTEL CORE IS-6503-20GHZ MEM. DDR3-SDRAM DE 4GB (A.M. 3271)	75,864.00
1241 311A0111 0002	1 SERVIDOR DE ARCHIVOS MCA. DELL POWER EDGE R310 SERIE C8X6FP1 FACT. 55913 G.C.	25,206.80
1241 311A0111 0004	02 LECTOR MOD VOYAGER MS9535 MCA HONEYWELL FACTURA A001036 DE ASSCOM	11,901.60
1241 311A0111 0006	01 IMPRESORA DE ETIQUETA MOD/TLP2844 MCA ZEBRA S/41J113103552 FACT 59290 MCA SA.	5,220.00
1241 311A0111 0008	03 COMPUTADORAS PORTATIL HP 630 PROC INTEL CORE 13-370M FACT 976	25,840.16
1241 311A0111 0009	02 COMPUTADORAS PORTATIL HP 630 DDR3 2GB MEMORIA FACT 973 LILI COSSET	30,500.00
1241 311A0118 0002	06 NO BREAK MARCA VICA UPTEAMHA3000 FACTURA 0188 JUAN DE DIOS VAZQUEZ ENCISO	53,399.97
1241 311A0196 0001	2 NOBREAK CON REG INT., 300 MTS CABLE COAXIAL, 3 IMPRES. HP LASER JET 5L, F- 416	5,175.00
1241 311A0199 0002	9 IMPRESORAS. 1 SERVIDOR. 31 COMPUTADORAS FACT. 3432-3434	46,938.70
1241 311A0199 0003	1 IMPRESORAS LASSER, 4 REGULADORES FACT. 12362	4,119.30
1241 31581117 0002	01 SERVIDOR MCA DELL POWEREDGE R530 SERVER 3.5 INTEL XEON E5-2680 FACT 003 OP 492	277,470.84
1241 31581418 0002	01 IMPRESORA MCA HP MODELO CP1025NW SERIE CND2S18596 FACTURA 12404 MAYORISTAS EN COMPUTO Y ACCS CHIAPAS	5,065.72

SISTEMA CONTABLE 2021
RELACIÓN DE BIENES MUEBLES QUE COMPONEN SU PATRIMONIO

Página 6 de 16

Cuenta Pública al 31 de diciembre de 2021

Hora: 12:11:27p. m.

Fecha: 21/02/2022

Código	Descripción del Bien	Valor en Libros
1241 31581519 0003	19 IMPRESORAS LASR MCA LEXMARK MOD MS621DN FACT 24986 SERIES S46008160030HT,HZ,K6,PN,V6,V9,VD,VH,VR,VT,WZ,X3,X5,X6,X9 S460091830TW61,TW7Z,TW83 Y TW89	165,828.96
1241 31581519 0004	04 COMPUTADORAS DE ESCRITORIOS Nos SERIE CPU CKMT903, CKMV903, CKMW903, CKMS903 FACTURA 25031 MAYORISTA DE COMPUTO	99,620.80
1241 31581519 0005	05 ESCANER ALTA VELOCIDAD MCA EPSON SERIES X3FX006333,6336,6343,6344 Y X3FX005515 FACTURA 45 LUIS ENRIQUE IZQUIERDO	54,548.13
1241 31581520 0003	1 PUNTO DE ACCESO CON 1PTO. ETHERNET GAMA ALTA MOD. UNIFI HD MCA. UBIQUITI SERIE E063DA8BB012 FACT. 4744	11,136.00
1241 31581520 0004	03 COMPUTADORAS DE ESCRITORIO MARCA LENOVO MOD.M720 SFF, INTEL CORE I5-9400, SERIES CPU: SMJ0CH13F, SMJ0CH13G, SMJ0CH14C, FACT.2568-A, LICITACIÓN No. LRE-045-2020	60,760.80
1241 31581520 0005	04 COMPUTADORAS DE ESCRITORIO MEDIA TIPO A MARCA LENOVO, MOD. V530s, SERIES CPU: YL00WD73, TL00WD7A, YL00WD9L Y YL00WD80, FACT. 2561-A, LICITACIÓN No. LRE-045-2020	81,014.40
1241 31581520 0006	07 COMPUTADORAS DE ESCRITORIO OPTIPLEX 5080 SFF INTEL CORE I7 MARCA DELL SERIES: BGQBR53, BGQ7R53, BGQ6R53, BGL7R53, BGN8R53, BGP7R53, BGR6R53. FACT. 027421, LICITACIÓN No. LRE-045-2020	168,305.68
1241 31584120 0002	5 COMPUTADORAS PORTATILES HP 14-CF2063LA INTEL CORE, FACT. 4349	89,950.00
1241 31584221 0002	1 LAP TOP MARCA DELL DE 14 PULG INTEL CORE I5 8GB COLOR NEGRO SERIE 171WYH3 FACT. 204 F	18,097.04
1241 31584221 0003	1 LAP TOP MARCA DELL DE 14 PULG INTEL CORE I5 8GB COLOR NEGRO SERIE 17ZQYH3 FACT. 204 F	18,097.04
1241 31584221 0004	1 LAP TOP MARCA DELL DE 14 PULG INTEL CORE I5 8GB COLOR NEGRO SERIE 1WYWYH3 FACT. 204 F	18,097.04
1241 31584221 0005	1 LAP TOP MARCA DELL DE 14 PULG INTEL CORE I5 8GB COLOR NEGRO SERIE 22HSYH3 FACT. 204 F	18,097.04
1241 31584221 0006	1 LAP TOP MARCA DELL DE 14 PULG INTEL CORE I5 8GB COLOR NEGRO SERIE 2J3SYH3 FACT. 204 F	18,097.04
1241 31584221 0007	1 LAP TOP MARCA DELL DE 14 PULG INTEL CORE I5 8GB COLOR NEGRO SERIE 35SWYH3 FACT. 204 F	18,097.04
1241 31584221 0008	1 LAP TOP MARCA DELL DE 14 PULG INTEL CORE I5 8GB COLOR NEGRO SERIE 369SYH3 FACT. 204 F	18,097.04
1241 31584221 0009	1 LAP TOP MARCA DELL DE 14 PULG INTEL CORE I5 8GB COLOR NEGRO SERIE 3RXRYH3 FACT. 204 F	18,097.04
1241 31584221 0010	1 LAP TOP MARCA DELL DE 14 PULG INTEL CORE I5 8GB COLOR NEGRO SERIE 43HSYH3 FACT. 204 F	18,097.04
1241 31584221 0011	1 LAP TOP MARCA DELL DE 14 PULG INTEL CORE I5 8GB COLOR NEGRO SERIE 49ZQYH3 FACT. 204 F	18,097.04
1241 31584221 0012	1 LAP TOP MARCA DELL DE 14 PULG INTEL CORE I5 8GB COLOR NEGRO SERIE 4L3SYH3 FACT. 204 F	18,097.04
1241 31584221 0013	1 LAP TOP MARCA DELL DE 14 PULG INTEL CORE I5 8GB COLOR NEGRO SERIE 4LRRYH3 FACT. 204 F	18,097.04
1241 31584221 0014	1 LAP TOP MARCA DELL DE 14 PULG INTEL CORE I5 8GB COLOR NEGRO SERIE 4WNVYH3 FACT. 204 F	18,097.04
1241 31584221 0015	1 LAP TOP MARCA DELL DE 14 PULG INTEL CORE I5 8GB COLOR NEGRO SERIE 511TYH3 FACT. 204 F	18,097.04
1241 31584221 0016	1 LAP TOP MARCA DELL DE 14 PULG INTEL CORE I5 8GB COLOR NEGRO SERIE 644QYH3 FACT. 204 F	18,097.04
1241 31584221 0017	1 LAP TOP MARCA DELL DE 14 PULG INTEL CORE I5 8GB COLOR NEGRO SERIE 7R3SYH3 FACT. 204 F	18,097.04
1241 31584221 0018	1 LAP TOP MARCA DELL DE 14 PULG INTEL CORE I5 8GB COLOR NEGRO SERIE 7V1QYH3 FACT. 204 F	18,097.04

SISTEMA CONTABLE 2021
RELACIÓN DE BIENES MUEBLES QUE COMPONEN SU PATRIMONIO

Página 7 de 16

Cuenta Pública al 31 de diciembre de 2021

Hora: 12:11:27p. m.

Fecha: 21/02/2022

Código	Descripción del Bien	Valor en Libros
1241 31584221 0019	1 LAP TOP MARCA DELL DE 14 PULG INTEL CORE I5 8GB COLOR NEGRO SERIE 8PRRYH3 FACT. 204 F	18,097.04
1241 31584221 0020	1 LAP TOP MARCA DELL DE 14 PULG INTEL CORE I5 8GB COLOR NEGRO SERIE B69SYH3 FACT. 204 F	18,097.04
1241 31584221 0021	1 LAP TOP MARCA DELL DE 14 PULG INTEL CORE I5 8GB COLOR NEGRO SERIE B8SWYH3 FACT. 204 F	18,097.04
1241 31584221 0022	1 LAP TOP MARCA DELL DE 14 PULG INTEL CORE I5 8GB COLOR NEGRO SERIE BBWQYH3 FACT. 204 F	18,097.04
1241 31584221 0023	1 LAP TOP MARCA DELL DE 14 PULG INTEL CORE I5 8GB COLOR NEGRO SERIE CGRRYH3 FACT. 204 F	18,097.04
1241 31584221 0024	1 LAP TOP MARCA DELL DE 14 PULG INTEL CORE I5 8GB COLOR NEGRO SERIE CNXRYH3 FACT. 204 F	18,097.04
1241 31584221 0025	1 LAP TOP MARCA DELL DE 14 PULG INTEL CORE I5 8GB COLOR NEGRO SERIE CYGSYH3 FACT. 204 F	18,097.04
1241 31584221 0026	1 LAP TOP MARCA DELL DE 14 PULG INTEL CORE I5 8GB COLOR NEGRO SERIE D9LWYH3 FACT. 204 F	18,097.05
1241 31584221 0027	1 LAP TOP MARCA DELL DE 14 PULG INTEL CORE I5 8GB COLOR NEGRO SERIE DJWQYH3 FACT. 204 F	18,097.05
1241 31584221 0028	1 LAP TOP MARCA DELL DE 14 PULG INTEL CORE I5 8GB COLOR NEGRO SERIE DLWQYH3 FACT. 204 F	18,097.05
1241 31584221 0029	1 LAP TOP MARCA DELL DE 14 PULG INTEL CORE I5 8GB COLOR NEGRO SERIE DNRRYH3 FACT. 204 F	18,097.05
1241 31584221 0030	1 LAP TOP MARCA DELL DE 14 PULG INTEL CORE I5 8GB COLOR NEGRO SERIE DQRRYH3 FACT. 204 F	18,097.05
1241 31584221 0031	1 LAP TOP MARCA DELL DE 14 PULG INTEL CORE I5 8GB COLOR NEGRO SERIE DVCTYH3 FACT. 204 F	18,097.05
1241 31584221 0032	1 LAP TOP MARCA DELL DE 14 PULG INTEL CORE I5 8GB COLOR NEGRO SERIE DZNPYH3 FACT. 204 F	18,097.05
1241 31584221 0033	1 LAP TOP MARCA DELL DE 14 PULG INTEL CORE I5 8GB COLOR NEGRO SERIE FLVSYH3 FACT. 204 F	18,097.05
1241 31584221 0034	1 LAP TOP MARCA DELL DE 14 PULG INTEL CORE I5 8GB COLOR NEGRO SERIE FZHQYH3 FACT. 204 F	18,097.05
1241 31584221 0035	1 LAP TOP MARCA DELL DE 14 PULG INTEL CORE I5 8GB COLOR NEGRO SERIE G0HSYH3 FACT. 204 F	18,097.05
1241 31584221 0036	1 LAP TOP MARCA DELL DE 14 PULG INTEL CORE I5 8GB COLOR NEGRO SERIE G1HSYH3 FACT. 204 F	18,097.05
1241 31584221 0037	1 LAP TOP MARCA DELL DE 14 PULG INTEL CORE I5 8GB COLOR NEGRO SERIE GLRRYH3 FACT. 204 F	18,097.05
1241 31584221 0038	1 LAP TOP MARCA DELL DE 14 PULG INTEL CORE I5 8GB COLOR NEGRO SERIE GQTSYH3 FACT. 204 F	18,097.05
1241 31584221 0039	1 LAP TOP MARCA DELL DE 14 PULG INTEL CORE I5 8GB COLOR NEGRO SERIE GZLQYH3 FACT. 204 F	18,097.05
1241 31584221 0040	1 LAP TOP MARCA DELL DE 14 PULG INTEL CORE I5 8GB COLOR NEGRO SERIE HPPQYH3 FACT. 204 F	18,097.05
1241 31584221 0041	1 LAP TOP MARCA DELL DE 14 PULG INTEL CORE I5 8GB COLOR NEGRO SERIE JZGSYH3 FACT. 204 F	18,097.05
1241 31584221 0042	1 IMPRESORA BROTHER HL-L6400DW MONOCROMATICA SERIE U644185E1N325739 FACT. 204 F	17,067.20
1241 31584221 0043	1 IMPRESORA BROTHER HL-L6400DW MONOCROMATICA SERIE U644185E1N325767 FACT. 204 F	17,067.20
1241 31584221 0044	1 IMPRESORA BROTHER HL-L6400DW MONOCROMATICA SERIE U644185E1N325745 FACT. 204 F	17,067.20
1241 31584221 0045	1 IMPRESORA BROTHER HL-L6400DW MONOCROMATICA SERIE U644185E1N325738 FACT. 204 F	17,067.20

SISTEMA CONTABLE 2021
RELACIÓN DE BIENES MUEBLES QUE COMPONEN SU PATRIMONIO

Página 8 de 16

Cuenta Pública al 31 de diciembre de 2021

Hora: 12:11:27p. m.

Fecha: 21/02/2022

Código	Descripción del Bien	Valor en Libros
1241 31584221 0046	1 IMPRESORA BROTHER HL-L6400DW MONOCROMATICA SERIE U644185E1N325740 FACT. 204 F	17,067.20
1241 31584221 0047	1 IMPRESORA BROTHER HL-L6400DW MONOCROMATICA SERIE U644185E1N325747 FACT. 204 F	17,067.19
1241 31584221 0048	1 IMPRESORA BROTHER HL-L6400DW MONOCROMATICA SERIE U644185E1N325749 FACT. 204 F	17,067.19
1241 31584221 0049	1 IMPRESORA BROTHER HL-L6400DW MONOCROMATICA SERIE U644185E1N325753 FACT. 204 F	17,067.19
1241 31584221 0050	1 IMPRESORA BROTHER HL-L6400DW MONOCROMATICA SERIE U644185E1N325769 FACT. 204 F	17,067.19
1241 31584221 0051	1 ESCANER KODAK S2050 DUPLEX SERIE 61185382 FACT. 204 F	15,330.42
1241 31584221 0052	1 ESCANER KODAK S2050 DUPLEX SERIE 61185421 FACT. 204 F	15,330.42
1241 31584221 0053	1 ESCANER KODAK S2050 DUPLEX SERIE 61185401 FACT. 204 F	15,330.42
1241 31584221 0054	1 ESCANER KODAK S2050 DUPLEX SERIE 61185248 FACT. 204 F	15,330.42
1241 31584221 0055	1 ESCANER KODAK S2050 DUPLEX SERIE 61185581 FACT. 204 F	15,330.42
1241 31584221 0056	1 ESCANER KODAK S2050 DUPLEX SERIE 61181501 FACT. 204 F	15,330.42
1241 31584221 0057	1 ESCANER KODAK S2050 DUPLEX SERIE 61184490 FACT. 204 F	15,330.42
1241 31584221 0058	1 ESCANER KODAK S2050 DUPLEX SERIE 61181257 FACT. 204 F	15,330.42
1241 31584221 0059	1 ESCANER KODAK S2050 DUPLEX SERIE 61184564 FACT. 204 F	15,330.42
1241 31584221 0060	1 ESCANER KODAK S2050 DUPLEX SERIE 61184621 FACT. 204 F	15,330.43
1241 32009Y10 0003	03 IMPRESORAS LASER JET PROFESIONAL MOD. P 1606 DN FACT. 660 CTA 3145	11,484.00
1241 32009Y10 0004	13 PC. PERSONAL PORTATIL MCA. HP. COMPAQ MOD. 6540B MEMORIA RAM 2 GB EXPANDIBLE A 8 GB FACT. 3258 CTA. 3145	137,993.60
1241 32009Y10 0005	01 ESTACION DE TRABAJO MCA. HP MOD. Z400 MEMORIA 6GB EXPANDIBLE 24 GB FACT. 3259 CTA. 3145	55,192.80
1241 32009Y10 0007	1 PLOTTER MCA. HP HEWLETT PACRARD MOD. T770 RES. 1200X2400DPI SERIE CN99S1H00H FACT. 3240 CTA. 3145	77,140.00
1241 32009Y10 0008	1 SISTEMA DE ALMACENAMIENTO EN RED MCA HP MOD. HP STORAGEWORKS X 1600 NETWORKS STOREGE SYSTEM SERIE USE019N7CQ FACT. 3241 CTA. 3145	190,014.80
1241 32009Y10 0009	4 MINILAPTOP MCA. HP MOD. 210-1035LA MEMORIA RAM 2 GB DD 250 GB RED INALAMBICA PANTALLA 10.1 P. FACT. 6110 CTA.3145	21,102.72
1241 32009Y10 0010	1 HP PROBOOK 4520S NOTEBOOK SDRAM 2GB SATA 320GB DVD . PANTALLA HD NS 2CE031109FP FACT. 633 Y 634 CTA. 3145	16,994.00
1241 32009Y10 0011	1 PC PORTATIL ACER TRAVELMATE 470 DDR2 DRAM 3GB CRECIM. 8 GB SERIE LXTVQ0315102526B2B2000 FACT. 1968 CTA 3145	13,340.00
1241 32009Y10 0012	2 PC PERSONAL ACER VERITOM M670G 2GB EN RAM CRECIM. 8GB MONITOR LCD SERIE PSS008183649430002C0100 Y PS008183649430002C0100 FACT. 1968 CTA 3145	10,335.60
1241 32009Y11 0001	1 PC PERSONAL HP COMPAQ 8000 ELITE SERIE MXL03104BN FACT. 792 CTA 3145	15,393.20
1241 32009Y11 0002	3 EPSON ESCANER WORFORCE GT-S80 SERIE L3JZ002338, L3JZ002368, LEJZ002700 FACT. 802 CTA. 3145	24,824.00
1241 32009Y11 0003	03 COMPUTADORAS ESCRITORIO MCA LENOVO FACT 940 SERIE 1S7052A13MJAMHVP, MHVT, HRE	40,692.80
1241 32009Y11 0004	05 COMPUTADORA PORTATIL MCA PROBOOK 45305 FACT 942 S/CNU1441XWW, YOB,X5K, X08 Y CNU13758V2	29,023.20
1241 32009Y11 0005	14 LAPTOP MCA TOSHIBA S/1B435973Q,7172Q,7392Q,7512Q,7580Q,7742Q,7814Q,5284Q,5632Q,5791Q, 6286Q,7047Q,7881Q,7966Q	90,723.60

SISTEMA CONTABLE 2021
RELACIÓN DE BIENES MUEBLES QUE COMPONEN SU PATRIMONIO

Página 9 de 16

Cuenta Pública al 31 de diciembre de 2021

Hora: 12:11:27p. m.

Fecha: 21/02/2022

Código	Descripción del Bien	Valor en Libros
1241 32009Y11 0006	05 COMPUTADORAS PORTATIL (Sria Campo) FACT 974 S/CB1355-FC5, F75, F9D,F9H, F9J	64,739.60
1241 32009Y11 0008	05 COMPUTADORAS PORTATIL HP 630 DDR3 2GB MEMORIA FACT 975 LILI COSSET	51,680.32
1241 32009Y12 0001	108 P.C. LENOVO IDEAPAD V470, FACTURA 1007-08 SERIE WB03569637-883, WB03596773, WB03845717-999, WB03846002-063.	775,772.04
1241 32009Y12 0002	21 COMPUTADORA PORTATIL LENOVO IDEAPAD V470 SERIES-WB03512084, WB03569663-830, WB038455807-987, WB03546011. FACT. No. 1017	124,836.88
1241 32009Y13 0001	02 IMPRESORAS HL-4570CDW MCA BROTHER LASER FACTURAS 1208-1211 LILI COSSET RUIZ MACAL	15,814.09
1241 32009Y13 0004	12 ESCANER MARCA KODAK 12800 FACTURA 1209-1211 LILI COSSET RUIZ MACAL	289,940.00
1241 32009Y13 0005	125 LAPTOP LENOVO THINKPAD E431 FACTURA 1208-1211 LILI COSSET RUIZ MACAL	3,103,766.30
1241 32009Y13 0006	04 COMPUTADORAS DE ESCRITORIO MCA LENOVO M92P FACTURA 1208-1211 LILI COSSET RUIZ MACAL	130,154.32
1241 32009Y17 0001	COMPUTADORA PORTATIL MCA ACER MODELO TMP249-M-51AC SERIE NXVD4AL0077082750A7600 FACTURA A11862 BETA EMPRESARIAL	18,589.99
1241 32009Y17 0002	COMPUTADORA PORTATIL MCA ACER MODELO TMP249-M-51AC SERIE NXVD4AL007708274E17600 FACTURA A11862 BETA EMPRESARIAL	18,589.99
1241 32009Y17 0003	COMPUTADORA PORTATIL MCA ACER MODELO TMP249-M-51AC SERIE NXVD4AL007708276C97600 FACTURA A11862 BETA EMPRESARIAL	18,589.99
1241 32009Y17 0004	COMPUTADORA PORTATIL MCA ACER MODELO TMP249-M-51AC SERIE NXVD4AL007708276CA7600 FACTURA A11862 BETA EMPRESARIAL	18,589.99
1241 32009Y17 0005	COMPUTADORA PORTATIL MCA ACER MODELO TMP249-M-51AC SERIE NXVD4AL007708276C87600 FACTURA A11862 BETA EMPRESARIAL	18,589.99
1241 32009Y17 0006	COMPUTADORA PORTATIL MCA ACER MODELO TMP249-M-51AC SERIE NXVD4AL007708276B57600 FACTURA A11862 BETA EMPRESARIAL	18,589.99
1241 32009Y17 0007	COMPUTADORA PORTATIL MCA ACER MODELO TMP249-M-51AC SERIE NXVD4AL007708276CB7600 FACTURA A11862 BETA EMPRESARIAL	18,589.99
1241 32009Y17 0008	COMPUTADORA PORTATIL MCA ACER MODELO TMP249-M-51AC SERIE NXVD4AL007708276C57600 FACTURA A11862 BETA EMPRESARIAL	18,589.99
1241 32009Y17 0009	COMPUTADORA PORTATIL MCA ACER MODELO TMP249-M-51AC SERIE NXVD4AL0077082769B7600 FACTURA A11862 BETA EMPRESARIAL	18,590.00
1241 32009Y17 0010	COMPUTADORA PORTATIL MCA ACER MODELO TMP249-M-51AC SERIE NXVD4AL007708276D77600 FACTURA A11862 BETA EMPRESARIAL	18,590.00
1241 32009Y17 0011	COMPUTADORA PORTATIL MCA ACER MODELO TMP249-M-51AC SERIE NXVD4AL007708276BF7600 FACTURA A11862 BETA EMPRESARIAL	18,590.00
1241 32009Y17 0012	COMPUTADORA PORTATIL MCA ACER MODELO TMP249-M-51AC SERIE NXVD4AL007708276AB7600 FACTURA A11862 BETA EMPRESARIAL	18,590.00
1241 32009Y17 0013	COMPUTADORA PORTATIL MCA ACER MODELO TMP249-M-51AC SERIE NXVD4AL007708274C57600 FACTURA A11862 BETA EMPRESARIAL	18,590.00
1241 32009Y17 0014	COMPUTADORA PORTATIL MCA ACER MODELO TMP249-M-51AC SERIE NXVD4AL007708275577600 FACTURA A11862 BETA EMPRESARIAL	18,590.00
1241 32009Y17 0015	COMPUTADORA PORTATIL MCA ACER MODELO TMP249-M-51AC SERIE NXVD4AL007708276B77600 FACTURA A11862 BETA EMPRESARIAL	18,590.00
1241 32009Y17 0016	COMPUTADORA PORTATIL MCA ACER MODELO TMP249-M-51AC SERIE NXVD4AL007708276877600 FACTURA A11862 BETA EMPRESARIAL	18,590.00
1241 32009Y17 0017	COMPUTADORA PORTATIL MCA ACER MODELO TMP249-M-51AC SERIE NXVD4AL007708276B07600 FACTURA A11862 BETA EMPRESARIAL	18,590.00
1241 32009Y17 0018	COMPUTADORA PORTATIL MCA ACER MODELO TMP249-M-51AC SERIE NXVD4AL007708276B27600 FACTURA A11862 BETA EMPRESARIAL	18,590.00
1241 32009Y17 0019	COMPUTADORA PORTATIL MCA ACER MODELO TMP249-M-51AC SERIE NXVD4AL007708274C47600 FACTURA A11862 BETA EMPRESARIAL	18,590.00

SISTEMA CONTABLE 2021
RELACIÓN DE BIENES MUEBLES QUE COMPONEN SU PATRIMONIO

Página 10 de 16

Cuenta Pública al 31 de diciembre de 2021

Hora: 12:11:27p. m.

Fecha: 21/02/2022

Código	Descripción del Bien	Valor en Libros
1241 32009Y17 0020	COMPUTADORA PORTATIL MCA ACER MODELO TMP249-M-51AC SERIE NXVD4AL007708276AC7600 FACTURA A11862 BETA EMPRESARIAL	18,590.00
1241 32009Y17 0021	COMPUTADORA PORTATIL MCA ACER MODELO TMP249-M-51AC SERIE NXVD4AL007708276C67600 FACTURA A11862 BETA EMPRESARIAL	18,590.00
1241 32009Y17 0022	COMPUTADORA PORTATIL MCA ACER MODELO TMP249-M-51AC SERIE NXVD4AL007708276A87600 FACTURA A11862 BETA EMPRESARIAL	18,590.00
1241 32009Y17 0023	COMPUTADORA PORTATIL MCA ACER MODELO TMP249-M-51AC SERIE NXVD4AL007708276AD7600 FACTURA A11862 BETA EMPRESARIAL	18,590.00
1241 32009Y17 0024	COMPUTADORA PORTATIL MCA ACER MODELO TMP249-M-51AC SERIE NXVD4AL0077082769C7600 FACTURA A11862 BETA EMPRESARIAL	18,590.00
1241 32009Y17 0025	COMPUTADORA PORTATIL MCA ACER MODELO TMP249-M-51AC SERIE NXVD4AL007708276347600 FACTURA A11862 BETA EMPRESARIAL	18,590.00
1241 32009Y17 0026	COMPUTADORA PORTATIL MCA ACER MODELO TMP249-M-51AC SERIE NXVD4AL007708276BA7600 FACTURA A11862 BETA EMPRESARIAL	18,590.00
1241 32009Y17 0027	COMPUTADORA PORTATIL MCA ACER MODELO TMP249-M-51AC SERIE NXVD4AL007708276997600 FACTURA A11862 BETA EMPRESARIAL	18,590.00
1241 32009Y17 0028	COMPUTADORA PORTATIL MCA ACER MODELO TMP249-M-51AC SERIE NXVD4AL0077082769F7600 FACTURA A11862 BETA EMPRESARIAL	18,590.00
1241 32009Y17 0029	COMPUTADORA PORTATIL MCA ACER MODELO TMP249-M-51AC SERIE NXVD4AL007708276817600 FACTURA A11862 BETA EMPRESARIAL	18,590.00
1241 32009Y17 0030	COMPUTADORA PORTATIL MCA ACER MODELO TMP249-M-51AC SERIE NXVD4AL0077082769A7600 FACTURA A11862 BETA EMPRESARIAL	18,590.00
1241 32009Y17 0031	COMPUTADORA PORTATIL MCA ACER MODELO TMP249-M-51AC SERIE NXVD4AL007708276987600 FACTURA A11862 BETA EMPRESARIAL	18,590.00
1241 32009Y17 0032	COMPUTADORA PORTATIL MCA ACER MODELO TMP249-M-51AC SERIE NXVD4AL0077082769D7600 FACTURA A11862 BETA EMPRESARIAL	18,590.00
1241 32009Y17 0033	COMPUTADORA PORTATIL MCA ACER MODELO TMP249-M-51AC SERIE NXVD4AL007708276627600 FACTURA A11862 BETA EMPRESARIAL	18,590.00
1241 32009Y17 0034	COMPUTADORA PORTATIL MCA ACER MODELO TMP249-M-51AC SERIE NXVD4AL007708276B37600 FACTURA A11862 BETA EMPRESARIAL	18,590.00
1241 331A0103 0006	75 computadoras hewlett packard	178,623.07
1241 331A0104 0002	1 IMPRESORA DE CODIGO DE BARRAS TLP2844 MCA. ZEBRA SER. 41A042200281 F-13415	5,632.70
1241 331A0105 0001	1 SERVIDOR HP PROLIANT ML-370 GENERACIÓN 4 F-1373-1377	101,188.50
1241 331A0105 0003	1 EQPO. DE COMPUTO HP COMPAG BUSINESS DESKTOP F-4543-4546	21,252.00
1241 331A0105 0016	12 Computadoras compaq business factura No. 21602	94,246.63
1241 331A0105 0031	12 computadoras marca acer veriton 68000, P/U \$18,170.00, factura No. 1668	16,898.10
1241 331A0107 0001	11 computadoras hewlett packard modelo DC7700 factura No. 8102 (A)	168,742.72
1241 331A0107 0005	30 Computadoras HP DC77010 (RR971LA) facturas Nos. 41509, 591, 592 y 8102 (A)	439,642.61
1241 331A0107 0007	1 Servidor Hp compaq DC7700 CMT factura No. 41590, 591 y 592 (A)	19,745.00
1241 331A0107 0008	30 Impresoras HP laserjet 1160 facturas No. 41590, 591 y 592 (A)	110,853.60
1241 331A0107 0015	10 Computadoras HP compaq (A)	73,658.65
1241 331A0107 0016	4 Impresoras lasser Hp laserjet (A)	22,115.88
1241 331A0107 0017	10 Computadoras marca Hp factura No. 0243 (A)	167,072.00
1241 331A0107 0019	8 Computadoras factura No. 33901 (A)	123,855.00
1241 331A0107 0022	10 Computadoras factura No. 1954 (A)	136,440.81
1241 331A0107 0041	11 Computadoras marca HP compaq modelo DC7700 factura No. 8980 (A)	182,264.98
1241 331A0107 0056	1 Procesador intel xscale (A)	6,999.00
1241 331A0107 0064	Pasivo 5206 Bienes informaticos Pvh Ingenieria, S.A de C.V. (A)	6,037.50

SISTEMA CONTABLE 2021
RELACIÓN DE BIENES MUEBLES QUE COMPONEN SU PATRIMONIO

Página 11 de 16

Cuenta Pública al 31 de diciembre de 2021

Hora: 12:11:27p. m.

Fecha: 21/02/2022

Código	Descripción del Bien	Valor en Libros
1241 331A0109 0001	03 COMPUTADORAS PORTATILES MARCA HP MOD. 6730B	43,893.20
1241 331A0109 0005	06 COMPUTADORAS MARCA ACER VERITRON M460G-SD7300C	60,902.08
1241 331A0109 0007	10 COMUTADORAS PERSONAL MARCA ACER MODELO VERITRON VS480G	139,495.00
1241 331A0109 0008	01 COMPUTADORA PERSONAL MARCA ACER MODELO VERITRON VS480G	10,850.00
1241 331A0109 0009	10 IMPRESORAS MARCA EPSON MOD. STYKUS OFFICE T30	10,160.48
1241 331A0110 0001	05 COMPUTADORAS MARCA COMPAQ	72,500.00
1241 331A0110 0002	01 COMPUTADORA HP PROLIANT DL380 G6 ENTRY-SERVIDOR	98,677.67
1241 34009Z15 0002	02 COMPUTADORAS MCA ACER MODELO E5-551 SERIES NXMUBAL001512040553400 Y NXMUBAL00151203EF3400 FACT 12667 MAYORISTAS EN COMPUTO	34,660.80
1241 911A0110 0001	04 RELOJES CHECADOR METALICO MANUEL MOD.2204-SPLAT (A.M.3271)	15,309.95
1241 911A0110 0002	01 FRIGOBAR (A.M.3271)	2,690.00
1241 911A0110 0003	02 FRIGOBAR GENERAL ELECTRIC (A.M.3271)	5,998.04
1241 91581318 0002	01 AIRE ACONDICIONADO MCA CARRIER 12000 BTU SERIE E3E52870000315 FOLIO FISCAL EB30A	9,164.00
1241 91581318 0003	01 AIRE ACONDICIONADO MCA CARRIER 12000 BTU SERIE E3E52870000316 FOLIO FISCAL EB30A	9,164.00
1241 91581318 0004	01 AIRE ACONDICIONADO MCA CARRIER 12000 BTU SERIE E3E52870000317 FOLIO FISCAL EB30A	9,164.00
1241 91581318 0005	01 AIRE ACONDICIONADO MCA CARRIER 12000 BTU SERIE E3E52870000323 FOLIO FISCAL EB30A	9,164.00
1241 91581318 0006	01 AIRE ACONDICIONADO MCA CARRIER 12000 BTU SERIE E3E52870000324 FOLIO FISCAL EB30A	9,164.00
1241 91581318 0007	01 AIRE ACONDICIONADO MCA CARRIER 12000 BTU SERIE E3E52870000336 FOLIO FISCAL EB30A	9,164.00
1241 91581318 0008	01 AIRE ACONDICIONADO MCA CARRIER 12000 BTU SERIE E3E52870000337 FOLIO FISCAL EB30A	9,164.00
1241 91581318 0009	01 AIRE ACONDICIONADO MCA CARRIER 12000 BTU SERIE E3E52870000344 FOLIO FISCAL EB30A	9,164.00
1241 91581318 0010	01 AIRE ACONDICIONADO MCA CARRIER 12000 BTU SERIE E3E52870000362 FOLIO FISCAL EB30A	9,164.00
1241 91581318 0011	01 AIRE ACONDICIONADO MCA CARRIER 12000 BTU SERIE E3E52870000372 FOLIO FISCAL EB30A	9,164.00
1241 91581318 0012	01 AIRE ACONDICIONADO MCA CARRIER 12000 BTU SERIE E3E52870000140 FOLIO FISCAL EB30A	9,164.00
1241 91581318 0013	01 AIRE ACONDICIONADO MCA CARRIER 12000 BTU SERIE E3E52870000144 FOLIO FISCAL EB30A	9,164.00
1241 91581318 0014	01 AIRE ACONDICIONADO MCA CARRIER 24000 BTU SERIE E3E530700000548 FOLIO FISCAL EB30A	14,964.00
1241 91581318 0015	01 AIRE ACONDICIONADO MCA CARRIER 24000 BTU SERIE E3E530700000551 FOLIO FISCAL EB30A	14,964.00
1241 91581318 0016	01 AIRE ACONDICIONADO MCA CARRIER 24000 BTU SERIE E3E530700000060 FOLIO FISCAL EB30A	14,964.00
1241 91581318 0017	01 AIRE ACONDICIONADO MCA CARRIER 24000 BTU SERIE E3E530700000081 FOLIO FISCAL EB30A	14,964.00
1241 91581318 0018	01 AIRE ACONDICIONADO MCA CARRIER 24000 BTU SERIE E3E530700000109 FOLIO FISCAL EB30A	14,964.00
1241 91581318 0019	01 AIRE ACONDICIONADO MCA PRIME 36000 BTU SERIE EID040024 FOLIO FISCAL EB30A	32,984.60
1241 91581318 0020	01 AIRE ACONDICIONADO MCA PRIME 36000 BTU SERIE EID040002 FOLIO FISCAL EB30A	32,984.60

SISTEMA CONTABLE 2021
RELACIÓN DE BIENES MUEBLES QUE COMPONEN SU PATRIMONIO

Página 12 de 16

Cuenta Pública al 31 de diciembre de 2021

Hora: 12:11:27p. m.

Fecha: 21/02/2022

Código	Descripción del Bien	Valor en Libros
1241 91581318 0021	01 AIRE ACONDICIONADO MCA PRIME 36000 BTU SERIE EID040034 FOLIO FISCAL EB30A	32,984.60
1241 91581318 0022	01 AIRE ACONDICIONADO MCA PRIME 60000 BTU SERIE EH38470000373 FOLIO FISCAL EB30A	37,352.00
1241 91581318 0023	01 AIRE ACONDICIONADO MCA CARRIER 12000 BTU SERIE E3E52870000108 FOLIO FISCAL CF5F3	1,440.00
1241 91581415 0003	01 RELOJ CHECADOR BIOMETRICO DE HUELLA DIGITAL TA-1000 FACTURA 6062046948	2,999.01
1241 91581518 0002	01 AIRE ACONDICIONADO MCA CARRIER 12000 BTU SERIE E3E52870000108 FOLIO FISCAL CF5F3	192,900.60
1242	Mobiliario y Equipo Educativo y Recreativo	596,710.42
1242 111A0114 0002	01 SISTEMA PORTATIL DE AUDIO MODELO BAF-515 2000 WATS FACTURA DIGITAL 26272	6,390.01
1242 11581519 0002	1 MEZCLADORA YAMAHA 12MG12XU SEGUN FACTURA B11332 CASA ALVARADO	8,700.00
1242 11581519 0003	1 AMPLIFICADOR YAMAHA PX5 SGUN FACTURA B11332 CASA ALVARADO	14,977.36
1242 11581519 0004	3 BAFLE YAMAHA C115V SEGUN FACTURA B11332 CASA ALVARADO	27,900.00
1242 11584221 0002	PATALLA DE PROYECCIÓN ELÉCTRICA MARCA SCIENCE TACH DE 150" HD16:9 4K-3DHD READY, FACTURA 3137, PROVEEDOR PVH INGENIERÍA S.A. DE C.V.	7,644.40
1242 12009Y08 0001	1 RADIO GRABADORA REPORTERA MARCA SONY FACT. 953	2,900.00
1242 12009Y10 0001	1 SUMINISTRO INST. Y CONFIG. PUESTA A PUNTO EN MARCHA DE AMPLIACION DE CONMUTADOR 50 EXTEN. IP Y 11 TRONCALES MOD. OMNIPCX FACT. 2028, 0006 Y 0007 CTA 3145	166,990.99
1242 12009Y17 0001	01 PROYECTOR EPSON MCA EPSON MODELO U32 SERIE WEWK7400445 FACTURA A309 SOLUCION DOCUMENTAL S.A	28,965.90
1242 12009Y17 0002	01 PROYECTOR EPSON MCA EPSON MODELO U32 SERIE WEWK7400478 FACTURA A309 SOLUCION DOCUMENTAL S.A	28,965.90
1242 12009Y17 0003	01 PROYECTOR EPSON MCA EPSON MODELO U32 SERIE WEWK7700191 FACTURA A309 SOLUCION DOCUMENTAL S.A	28,965.89
1242 12009Y17 0004	01 PROYECTOR EPSON MCA EPSON MODELO U32 SERIE WEWK7700202 FACTURA A309 SOLUCION DOCUMENTAL S.A	28,965.89
1242 131A0109 0010	01 CAMARA FOTOGRAFICA DIGITAL CANNON MOD. EOS REBEL T SERIE 0670115981	19,000.00
1242 131A0198 0002	2 television de 21" a color sony Y KV-211222 serie 1041006Y1010 FACT .178	3,389.05
1242 311A0110 0008	5 CAMARAS FOTOGRAFICAS MARCA SONY FACT. CAACL173872 5M.	14,950.02
1242 311A0110 0013	01 KIT CAMARA DIGITAL CANON EOS T-2 SERIE 6674007787-0722202491 (A.M. 3271)	15,866.00
1242 311A0118 0002	02 DVD C/4 CANALES MCA EPCON MODELO EV-1000HD FACTURA 334A Y 335A JUAN DE DIOS VAZQUEZ ENCISO	7,538.84
1242 32009Y07 0003	1 CAMARA DIGITAL EOS REBEL XTI CON TARJ. DE IGB/BAT. REC. NB-2LH CANON FACT. MB-025489	11,999.00
1242 32009Y10 0001	08 CAMARAS FOTOGRAFICAS DIGITALES MCA. BENQ DC E 1030 FACT. 656 CTA 3145	6,496.00
1242 32009Y10 0002	1 VIDEO PROYECTOR PANASONIC MODELO PT-AE4000U VISUALIZACION LCD SERIE SA0260030 FACT. 3240 CTA. 3145	48,936.92
1242 32009Y11 0002	17 CAMARAS W550 FACT. CAACL305404 Y CAACL305405 5M	15,338.85
1242 32009Y12 0001	01 CAMARA DMC-F3PU-K FACTURA ZCE60975 DEL 02/12/10 RECURSOS REINTEG. 2 MILLAR	3,328.00
1242 32009Y18 0002	10 CAMARAS DIGITAL CANON POWERSHOT SX420IS FACT 053 FOTO YAÑEZ	98,501.40
1244	Vehículos y Equipo de Transporte	14,908,102.77

SISTEMA CONTABLE 2021
RELACIÓN DE BIENES MUEBLES QUE COMPONEN SU PATRIMONIO

Página 13 de 16

Cuenta Pública al 31 de diciembre de 2021

Hora: 12:11:27p. m.

Fecha: 21/02/2022

Código	Descripción del Bien	Valor en Libros
1244 111A0104 0001	1 UNIDAD NISSAN PICK UP L. STD DH MOD. 2004 SER-3N6CD12S94K146771 F-17662 PLACAS DB-21953 5 AL M/04	124,300.00
1244 111A0104 0002	1 UNIDAD NISSAN PICK UP L. STD DH MOD. 2004 SER-3N6CD12S74K146686 F-17663 PLACAS DB-21544 5 AL M/04	124,300.00
1244 111A0104 0005	1 UNIDAD NISSAN PICK UP L STD DH MOD. 2004 SER-3N6CD12S54K146444 F-17666 PLACAS DB-22479 5 AL M/04	124,300.00
1244 111A0104 0006	1 UNIDAD NISSAN PICK UP L STD DH MOD. 2004 SER-3N6CD12S54K146556 F-17667 PLACAS DB-22321 5 AL M/04	124,300.00
1244 111A0104 0011	1 UNIDAD NISSAN PICK UP L STD DH MOD. 2004 SER-3N6CD12S24K146756 F-17672 PLACAS DB-21674 5 AL M/04	124,300.00
1244 111A0106 0003	1 VEH MCA NISSAN DOBLE CAB M- 2007 SER.3N6DD13S07K002632 FACT. 23972 PLACAS DB-21948 5 AL M/06	148,200.00
1244 111A0107 0001	1 CHRYSLER ASPEN 5.7 LIMITED A X 2 TIPO SUBURBAN MOD. 2007 SER-7F548094 FACT-8800 MOTOR U.S.A S/N	424,900.00
1244 111A0107 0003	1 JEEP COMPASS SPORT, TIPO SUV, MOD. 2007 SERIE 7D420285 MOTOR U.S.A S/N FACT. 8710 5 AL M. 07	219,900.00
1244 111A0107 0004	1 PICK UP RAM 1500 ST. SERIE-8G100311 MOD. 2008 PLACASDB-22226 FACT. 8917	166,725.00
1244 111A0110 0004	01 NISSAN D/CABINA BLANCO MOD. 2011 MOTOR-KA24479996A, SERIE-3N660023P3BK007881 (A.M.3271) FACT.37287	209,000.00
1244 111A0110 0005	01 NISSAN D/CABINA BLANCO MOD-2011, MOTOR-KA24480670A, SERIE-3N6DD23T6BK008409 (A.M. 3271) FACT.37288	209,000.00
1244 111A0112 0001	1 GRAND CHEROKEE LAREDO MOD.2012 FACT,1225 SERIE CC237020	499,900.00
1244 111A0114 0002	01 GRAND CHEROKEE LIMITED MCA JEEP MOD 2014 SERIE 1C4RJE8G8FC670477 FACT.19930	582,400.00
1244 11584221 0002	1 VOLKSWAGEN VENTO STARTLINE GRIS CARBON SERIE MEX5B2601MT158233 FACTURA FA0000011002. MOD. 2021	257,677.00
1244 11584221 0003	1 VOLKSWAGEN VENTO STARTLINE GRIS CARBON STEEL M. SERIE MEX5B260XMT155606 FACTURA FA0000011003. MOD. 2021	257,677.00
1244 11584221 0004	1 VOLKSWAGEN VENTO STARTLINE GRIS CARBON STEEL M. SERIE MEX5B2607MT156518 FACTURA FA0000011004. MOD. 2021	257,677.00
1244 11584221 0005	1 VOLKSWAGEN VENTO STARTLINE GRIS CARBON STEEL M. SERIE MEX5B2608MT153983 FACTURA FA0000011005. MOD. 2021	257,677.00
1244 12009Y04 0004	1 TSURU GSI STD MOD. 2004 SER-3N1EB31S54K562561 F-16269 PLACAS DPS-8984	91,200.00
1244 12009Y04 0005	1 TSURU GSI STD MOD. 2004 SER-3N1EB31S54K562558 F-16270 PLACAS DPS-8835	91,200.00
1244 12009Y09 0001	1 FIAT ALBEA 4 PTAS SEDAN MANUAL A/C CD/MP3 EQ, ELECTRICO SERIE 9BD172928A3542381 FACT. 75 REC. 5 M	156,900.00
1244 12009Y09 0002	1 FIAT ALBEA 4 PTAS SEDAN MANUAL A/C CD/MP3 EQ, ELECTRICO SERIE 9BD172925A3542306 FACT. 50 REC. 5 MILLAR	156,900.00
1244 12009Y09 0004	1 FIAT ALBEA 4 PTAS SEDAN MANUAL A/C CD/MP3 EQ, ELECTRICO SERIE 9BD172929A3542311 FACT. 52 REC. 5 M	156,900.00
1244 12009Y09 0008	1 FIAT STRADA TREKKIINGS PICKUP PAQ. BASICO A/C SERIE 9BD278308A7213767 FACT. 56 REC. 5 M	147,900.00
1244 12009Y09 0009	1 FIAT STRADA TREKKIINGS PICKUP PAQ. BASICO A/C SERIE 9BD278301A7213786 FACT. 57 REC. 5 M	147,900.00
1244 12009Y09 0010	1 FIAT STRADA TREKKIINGS PICKUP PAQ. BASICO A/C SERIE 9BD278304A7213782 FACT. 60 REC. 5 M	147,900.00
1244 12009Y12 0001	1 VOLKSWAGEN JETTA CLASICO MOD.2012 SERIE. 3VW1V09M6CM063226 FACT.FA-461	160,500.00
1244 12009Y12 0002	1 VOLKSWAGEN JETTA CLASICO MOD.2012 SERIE. 3VW1V09M2CM063269 FACT.FACT-462	160,500.00
1244 12009Y12 0003	1 VOLKSWAGEN JETTA CLASICO MOD.2012 SERIE.3VW1V09M7CM063266 FACT.FA-463	160,500.00

SISTEMA CONTABLE 2021
RELACIÓN DE BIENES MUEBLES QUE COMPONEN SU PATRIMONIO

Página 14 de 16

Cuenta Pública al 31 de diciembre de 2021

Hora: 12:11:27p. m.

Fecha: 21/02/2022

Código	Descripción del Bien	Valor en Libros
1244 12009Y12 0004	1 VOLKSWAGEN JETTA CLASICO MOD.2012 SERIE.3VW1V09M9CM063222 FACT.FA-464	160,500.00
1244 12009Y12 0005	1 VOLKSWAGEN JETTA CLASICO SERIE.3VW1V09M7CM063218 FACT.FA-465	160,500.00
1244 12009Y12 0006	1 VOLKSWAGEN JETTA CLASICO SERIE.3VW1V09M1CM063246 FACT.FA-466	160,500.00
1244 12009Y12 0007	1 VOLKSWAGEN JETTA CLASICO SERIE. 3VW1V09M2CM063207 FACT.FA-467	160,500.00
1244 12009Y12 0008	1 NISSAN DOBLE-CABINA SERIE.3N6DD23T8CK054566 FACT. FVA-2837 MOTOR KA24577405A	203,965.00
1244 12009Y12 0010	1 NISSAN DOBLE-CABINA SERIE.3N6DD23T2CK038332 FACT. FVA-2839 MOTOR KA24564888A	203,965.00
1244 12009Y12 0011	1 NISSAN DOBLE-CABINA SERIE.3N6DD23T1CK039049 FACT. FVA-2840 MOTOR KA24565174A	203,965.00
1244 12009Y12 0012	1 NISSAN DOBLE-CABINA SERIE.3N6DD23T1CK031601 FACT. FVA-2841 MOTOR KA24560022A	203,965.00
1244 12009Y12 0014	1 NISSAN DOBLE-CABINA SERIE.3N6DD23T6CK031478 FACT. FVA-2843 MOTOR KA24559912A	203,965.00
1244 12009Y12 0016	1 NISSAN DOBLE-CABINA SERIE.3N6DD23T1CK032652 FACT. FVA-2845 MOTOR KA24560868A	203,965.00
1244 12009Y12 0018	1 NISSAN DOBLE-CABINA SERIE.3N6DD23T9CK048372 FACT. FVA-2847 MOTOR KA24571706A	203,965.00
1244 12009Y12 0020	1 NISSAN DOBLE-CABINA SERIE.3N6DD23T0CK054559A FACT. FVA-2849 MOTOR KA24577421A	203,965.00
1244 12009Y12 0021	1 NISSAN DOBLE-CABINA SERIE.3N6DD23T7CK053750 FACT. FVA-2850 MOTOR KA24576938A	203,965.00
1244 12009Y12 0023	1 NISSAN DOBLE-CABINA SERIE.3N6DD23T0CK039270 FACT. FVA-2852 MOTOR KA24565322A	203,965.00
1244 12009Y12 0028	1 NISSAN DOBLE-CABINA SERIE.3N6DD23TXCK054424 FACT. FVA-2857 MOTOR KA24577178A	203,965.00
1244 12009Y12 0030	1 NISSAN DOBLE-CABINA SERIE.3N6DD23T0CK054433 FACT. FVA-2859 MOTOR KA24577193A	203,965.00
1244 12009Y12 0031	1 NISSAN DOBLE-CABINA SERIE.3N6DD23T8CK054177 FACT. FVA-2860 MOTOR KA24577035A	203,965.00
1244 12009Y12 0032	1 NISSAN DOBLE-CABINA SERIE.3N6DD23T5CK054119 FACT. FVA-2861 MOTOR KA24576583A	203,965.00
1244 12009Y12 0035	1 VOLKSWAGEN JETTA CLASICO MOD. 2012 SERIE 3VW1V09M5CM063234 FACT. FA-530.	160,500.00
1244 12009Y13 0001	01 SPRINTER VAN MERCEDES BENZ SERIE WD3YE4A99DS786880 FOLIO 75-6032 CON LABORATORIO MOVIL DENSIMETRO ELECTRICO PARA SUELO ASFALTO-TERRARCERIA, SISTEMA DE VU-CON PARA MEDIR ESPERO Y CALIDAD DEL CONCRETO, EQPO MARSHALL Y ROTAREX ELECTRICO 1,500gh1452	2,123,458.88
1244 12009Y13 0002	01 SPRINTER MINIBUS MERCEDES BENZ SERIE WD3YE4A99DS782850 FACTURA 6032. FOLIO 76 CON LABORATORIO MOVIL DENSIMETRO ELECTRICO PARA SUELO ASFALTO-TERRARCERIA, SISTEMA DE VU-CON PARA MEDIR ESPERO Y CALIDAD DEL CONCRETO, EQPO MARSHALL Y ROTAREX ELECTRICO 1,500gh1452	2,123,458.88
1244 12009Y15 0002	01 VOLKSWAGEN GOL SEDAN MOD 2015 SERIE 9BWDB05U7FT034747 COLOR AZUL METALICO FACT VVDAT003967	173,559.00
1244 12009Y15 0003	01 VOLKSWAGEN GOL SEDAN MOD 2015 SERIE 9BWDB05U7FT053335 COLOR AZUL METALICO FACT VVDAT003968	173,559.00
1244 12009Y15 0004	01 VOLKSWAGEN GOL SEDAN MOD 2015 SERIE 9BWDB05U7FT104289 COLOR PLATA METALICO FACT VVDAT003969	173,559.00

SISTEMA CONTABLE 2021
RELACIÓN DE BIENES MUEBLES QUE COMPONEN SU PATRIMONIO

Página 15 de 16

Cuenta Pública al 31 de diciembre de 2021

Hora: 12:11:27p. m.

Fecha: 21/02/2022

Código	Descripción del Bien	Valor en Libros
1244 12009Y15 0005	01 VOLKSWAGEN SEDAN MOD 2015 SERIE 9BWDB05UXFT113670 COLOR NEGRO FACT VVDAT003996	173,559.00
1244 12009Y15 0006	01 VOLKSWAGEN SEDAN MOD 2015 SERIE 9BWDB05U8FT079292 COLOR NEGRO FACT VVDAT003997	173,559.00
1244 131A0102 0002	01 TSURU GSII MODELO 2002 SERIE 3N1EB31S92K365583 MOTOR GA16-878843P FACTURA 9523	117,990.00
1244 131A0109 0001	01 VEHICULO NISSAN TIIDA, MOD. 2009. SERIE 3N1BC11S09L445198 FACT. 33689	142,590.00
1244 131A0109 0002	01 VEHICULO FORD RANGER, MOD. 2009 PICK UP, DOBLE CABINA, SERIE 8AFDT50D896227075 FACT.30066	167,277.01
1244 91581415 0002	01 MOTOCICLETA MCA SUZUKI AX4 2015 GD115 HU SERIE LC6PCH2G0F0003757 FACTURA 474 HYPERMOTORS MEXICO	16,990.00
1246	Maquinaria, Otros Equipos y Herramientas	752,981.78
1246 111A0105 0037	1 AIRE ACONDICIONADO SER-U561642341 PARA VEHICULO NISSAN TSURU 2004 PLAC. DNA-1888 F-11453	7,000.00
1246 111A0105 0038	1 AIRE ACONDICIONADO SER-U0892256709 PARA VEHICULO NISSAN TSURU 2004 PLAC. DNA-1890 F-11499	7,000.00
1246 111A0109 0019	2 TORRES MODELO AT-29 DE 30 MTS CON ACCESORIOS FACT. 1752 (S.D.A.)	48,314.72
1246 111A0109 0020	2 PARARRAYOS TIPO DIPOLO CORONA FACT. 1752 (S.D.A)	27,928.58
1246 111A0109 0021	10 MASTIL DE ALUMINIO FACT. 1752 (S.D.A.)	24,642.89
1246 111A0109 0022	2 ANTENAS SECTORIALES DE 90 O DE APERTURA EN 5.8 GHZ CON 17 DBI DE GANANCIA FACT. 1751 (S.D.A)	6,505.71
1246 111A0109 0023	10 ANTENAS OMNIDIRECCIONALES DE 2.4 GHZ CON 12 DBI DE GANANCIA FACT. 1751 (S.D.A.)	18,725.11
1246 111A0109 0024	10 ANTENAS DE 180 O DE APERTURA EN 2.4 GHZ CON 12 DBI DE GANANCIA CABLE PIGTAIL FACT. 1751 (S.D.A.)	102,514.34
1246 111A0109 0025	10 ANTENAS SECTORIALES PROXIM DE 60 O DE APERTURA CON 17 DBI DE GANANCIA FACT. 1751 (S.D.A.)	88,517.11
1246 12009Y09 0002	1 PARARAYOS CON TUBO DE 3 MTS. DE ALUMINIO CON LAMPARA DE OBSTRUCCION FACT. 0105 5 MILLAR 08	45,544.43
1246 12009Y09 0003	1 LAMINADORA MARCA BROTHER MOD. 2100 FACT. 414	2,903.75
1246 131A0104 0003	1 LECTOR OPTICO DE CODIGO DE BARRAS MARCA POSLINE SER-007139 FACT-5811	2,047.00
1246 21581415 0004	01 MOTOBOMBA EVANS MONZ HP 1 1/2X1 1/4 MCA SIEMENS FACTURA 809P JORGE IBARRA SIMUTA	4,715.40
1246 411A0114 0002	01 EQUIPO DE AIRE ACONDICIONADO MCA CARRIER MIRAGE 18 MIL BTU MOD EDF181T SERIE CONDENSADORA CDF181T5140500330 Y EVAPORADORA EDF181T5140502126 FACT 192	7,770.64
1246 411A0118 0002	01 COMPRESOR P/EQPO 60 MIL BTU MCA LG MODELO LVUC602LLA2 SERIE 904KABF00189 FACT 076 GPO INTEGRAL AIRCON	9,153.56
1246 41581415 0002	01 AIRE ACONDICIONADO MCA LG 34 000 BTU 220V MOD SP362CE SERIE504KATM05065 FACT 455 GPO INTEGRAL AIRCON	19,163.20
1246 42009Y01 0001	1 EVAPORADORA BRIANT 42JPAN-CO36B SERIE BROID CO36-0364 F-17979	5,152.00
1246 42009Y01 0002	1 CONDENSADORA BRIANT 561CJX036000 SERIE 3501 E01992 F-17979	5,152.00
1246 511A0101 0001	1 CENTRAL TELEFONICA (CONMUT) PANASONIC MOD. KX-TL 1232 F-1901	107,065.00
1246 511A0110 0006	10 TELEFONOS ALCATEL LUCENT IP TOUCH 4028 FACT. 673 5 M	33,255.32
1246 511A0110 0007	11 TELEFONOS ALCATEL LUCENT IP TOUCH 4018 FACT. 674 5 M	27,780.96
1246 511A0110 0008	02 TELEFONOS ALCATEL MODELO 4029 N/S TECO1008600222, 1008501310, 1008500696 FACT. 674 5 M	8,085.68
1246 511A0111 0001	04 TEEFONOS ALCATEL-LUCENT IP TOUCH S/ FCN0904801053, 800181,801095,906183 FACT C35	9,855.39

GOBIERNO CONSTITUCIONAL DEL ESTADO DE CHIAPAS
SECRETARÍA DE LA HONESTIDAD Y FUNCIÓN PÚBLICA**SISTEMA CONTABLE 2021****RELACIÓN DE BIENES MUEBLES QUE COMPONEN SU PATRIMONIO**

Página 16 de 16

Cuenta Pública al 31 de diciembre de 2021

Hora: 12:11:27p. m.

Fecha: 21/02/2022

Código	Descripción del Bien	Valor en Libros
1246 511A0111 0002	03 TELEFONOS ALCATEL-LUCENT IP TOUCH S/FNC01104203331,4203308 Y 4203354 FACT C41 NGN	18,774.60
1246 511A0111 0003	2 SWICHT MOD V1910-24G MCA HP S/CN16BX21H7 Y BX21CF FACT A001174 ASSCOM	6,317.36
1246 511A0114 0002	01 AMPLIFICADOR PARA EDIFICIO(INTERIOR) DOBLE BANDA P/CEL 850 MHZ Y ANTENA LOGARITMICA FACT 599 CONCEPTOS INTELIGENTES EN TELECOMUNIC Y SERV S.A.	11,807.93
1246 511A0196 0001	2 FAX MODEN MOTOROLA FACT. 483	12,479.19
1246 531A0105 0001	1 minisplit fact.1210 (A)	16,930.91
1246 61584221 0002	MANÓMETRO DIGITAL PARA PRENSA PORTER CON RESOLUCIÓN DE 10KG MARCA RED LION, FACTURA 3236 METRODAJI.	17,632.00
1246 711A0111 0001	1 ROTOMARTILLO SDS 15/16 780W FACT. HGHA205597	2,977.00
1246 91581519 0002	02 TORNQUETE INDUSTRIAL Y PANEL DE CONTROL FUNCION ADMS FACTURA 629 MARIA SILVIA NUÑEZ DIAZ	47,270.00

SISTEMA CONTABLE 2021

RELACIÓN DE BIENES INMUEBLES QUE COMPONEN SU PATRIMONIO

Cuenta Pública al 31 de diciembre de 2021

Página 1 de 1

Hora: 12:11:43p. m.

Fecha: 21/02/2022

Código	Descripción del Bien	Valor en Libros
--------	----------------------	-----------------

No presenta saldos a la fecha

SISTEMA CONTABLE 2021

RELACIÓN DE ACTIVOS INTANGIBLES QUE COMPONEN SU PATRIMONIO

Cuenta Pública al 31 de diciembre de 2021

Página 1 de 1

Hora: 12:11:55p. m.

Fecha: 21/02/2022

Código	Descripción del Bien	Valor en Libros
1251	Software	1,748,117.60
1251 111A0111 0001	1 VERISIGN SECURE SITE EV 1YR DOMINIO INTRANET.FPCHIAPAS.GOB.MX FACT. FE 7559	13,456.56
1251 111A0111 0002	1 PAQUETE DE SOFTWARE ADOBE MASTER COLLECTION CS 4 A CS 5 FACT. 56190 G.C.	14,853.80
1251 111A0111 0004	1 RENOVACIÓN DE ANTIVIRUS ESET SMART SECURITY BUSSIN MCA. NOD32 675 USUARIOS FACT. 224	88,740.00
1251 111A0111 0005	01 TARIFICADOR-INTEL PARA 100 USUARIOS FACTURA C37 NGN S.A.	7,424.00
1251 111A0112 0001	01 Verisig Secure Site EV 1vr Renovation (Intranet SFP)	14,672.19
1251 111A0112 0002	FAC. FE 12102,ADQUISICION DE LICENCIA DE USO DE CERTIFICADO DE SEGURIDAD.ADVANTAGE SECURITY,S. DE R.L.	15,515.34
1251 11581117 0002	01 LICENCIA DE BASE DE DATOS ORACLE STANDAR 2 FACT 003 OP 492	496,962.50
1251 12009Y10 0002	0 ANTIVIRUS NOD 32 02 SOFTWARES XCELSIUS, CRYSTAL, ADOBE CRATIVE FACT. 6970-71 CTA 3145	56,032.06
1251 12009Y10 0003	12 DISCO DUROS DE 146 GB TECNOLOGIA SCSI MARCA DELL FACT. 49567 CTA . 3145	50,835.84
1251 12009Y10 0005	1 SOFTWARE AUTOCAD 2009 FACT. 52125 CTA 3145	17,377.96
1251 12009Y10 0007	1 SOFTWARE DE DIGITALIZACION KODAK. CAPTURE PRO VERSION 2.5 ESPAÑOL GRUPO 4 FACT. 739 CTA 3145	28,130.00
1251 12009Y10 0008	INSTALACION, CONFIG. PUESTA A PUNTO Y EN MARCHA DE EQ. VPN CENTRAL Y 8 EQ. REMOTOS FACT. 9 Y 30 2 M.	644,934.98
1251 131A0103 0001	2 Ms visual studio net 2003	32,007.95
1251 131A0105 0001	1 software de seguridad checkpoin enterprises fact. 238 A	233,777.61
1251 131A0105 0002	1 software secureplattform pro expand segureplaform fact. 238 A	20,038.08
1251 131A0105 0003	1 software checkpoint smart defense service adds. fact. 239 A	13,358.73
1254	Licencias	332,469.73
1254 12009Y10 0003	8 LICENCIAS DE ACCESO REMOTO LOG ME IN FACT. 510 CTA 3145	10,730.00
1254 12009Y17 0001	34 LICENCIAS OFFICE STANDAR 2016 MOCROSOFT 021-10583 OPEN GBO FACTURA A11872 BETA EMPRESARIAL S.A.	171,997.84
1254 131A0107 0001	11 licencias c53 web standar adobe fact.0415 A	53,475.00
1254 131A0110 0001	01 LICENCIA DE ANTIVIRUS EN ESPAÑOL 10 USUARIOS	1,322.33
1254 131A0110 0002	05 Ms OFFICE 2010 PROFESIONAL EN ESPAÑOL	55,950.00
1254 131A0110 0003	01 LICENCIA DE WINDOWS 2008 RS SERVER ESTANDAR 5 USUARIOS	13,920.00
1254 14009Z15 0002	04 LICENCIAMIENTOS ELECTRONICO OFFICE STANDAR MICROSOFT 2013 FACTURA 12667 MAYORISTAS EN COMPUTO	25,074.56
1259	Otros Activos Intangibles	50,000.00
1259 111A0110 0001	MEMBRESIA POR APORTACION ANUAL AL COMITE DE INFORMATICA DE LA ADMON. PUBLICA FACT.0815 G.C.	50,000.00