

SISTEMA CONTABLE 2021
ESTADO DE SITUACIÓN FINANCIERA
AL 31 DE DICIEMBRE DEL 2021
(Cifras en Pesos)

Página 1 de 1

Fecha: 21/02/2022

Concepto	2021	2020	Concepto	2021	2020
ACTIVO			PASIVO		
Activo Circulante			Pasivo Circulante		
Efectivo y Equivalentes	1,420,380.08	1,615,616.69	Cuentas por Pagar a Corto Plazo	1,377,900.60	388,656.12
Derechos a Recibir Efectivo o Equivalentes	0.00	0.00	Documentos por Pagar a Corto Plazo	0.00	0.00
Derechos a Recibir Bienes o Servicios	0.00	0.00	Porción a Corto Plazo de la Deuda Pública a Largo Plazo	0.00	0.00
Inventarios	0.00	0.00	Títulos y Valores a Corto Plazo	0.00	0.00
Almacenes	0.00	0.00	Pasivos Diferidos a Corto Plazo	0.00	0.00
Estimación por Pérdida o Deterioro de Activos Circulantes	0.00	0.00	Fondos y Bienes de Terceros en Garantía y/o Administración a Corto Plazo	0.00	0.00
Otros Activos Circulantes	0.00	0.00	Provisiones a Corto Plazo	0.00	0.00
Total de Activos Circulantes	1,420,380.08	1,615,616.69	Otros Pasivos a Corto Plazo	0.00	0.00
Activo No Circulante			Total de Pasivos Circulantes	1,377,900.60	388,656.12
Inversiones Financieras a Largo Plazo	0.00	0.00	Pasivo No Circulante	0.00	0.00
Derechos a Recibir Efectivo o Equivalentes a Largo Plazo	0.00	0.00	Cuentas por Pagar a Largo Plazo	0.00	0.00
Bienes Inmuebles, Infraestructura y Construcciones en Proceso	0.00	0.00	Documentos por Pagar a Largo Plazo	0.00	0.00
Bienes Muebles	3,457,267.95	1,403,769.15	Deuda Pública a Largo Plazo	0.00	0.00
Activos Intangibles	754,296.96	130,848.00	Pasivos Diferidos a Largo Plazo	0.00	0.00
Depreciación, Deterioro y Amortización Acumulada de Bienes	0.00	0.00	Fondos y Bienes de Terceros en Garantía y/o Administración a Largo Plazo	0.00	0.00
Activos Diferidos	0.00	0.00	Provisiones a Largo Plazo	0.00	0.00
Estimación por Pérdida o Deterioro de Activos no Circulantes	0.00	0.00			
Otros Activos no Circulantes	0.00	0.00			
Total de Activos No Circulantes	4,211,564.91	1,534,617.15	Total de Pasivos No Circulantes	0.00	0.00
			Total del Pasivo	1,377,900.60	388,656.12
			HACIENDA PÚBLICA / PATRIMONIO		
			Hacienda Pública/Patrimonio Contribuido	0.00	0.00
			Aportaciones	0.00	0.00
			Donaciones de Capital	0.00	0.00
			Actualización de la Hacienda Pública/Patrimonio	0.00	0.00
			Hacienda Pública/Patrimonio Generado	4,254,044.39	2,761,577.72
			Resultados del Ejercicio (Ahorro/Desahorro)	2,711,155.80	1,349,537.48
			Resultados de Ejercicios Anteriores	1,542,888.59	1,412,040.24
			Revalúos	0.00	0.00
			Reservas	0.00	0.00
			Rectificaciones de Resultados de Ejercicios Anteriores	0.00	0.00
			Exceso o Insuficiencia en la Actualización de la Hacienda Pública/Patrimonio	0.00	0.00
			Resultado por Posición Monetaria	0.00	0.00
			Resultado por Tenencia de Activos no Monetarios	0.00	0.00
Total del Activo	5,631,944.99	3,150,233.84	Total Hacienda Pública/Patrimonio	4,254,044.39	2,761,577.72
			Total del Pasivo y Hacienda Pública/Patrimonio	5,631,944.99	3,150,233.84

SISTEMA CONTABLE 2021
ESTADO DE ACTIVIDADES
DEL 1o. DE ENERO AL 31 DE DICIEMBRE DE 2021
(Cifras en Pesos)

Página 1 de 1
Fecha: 21/02/2022

Concepto	2021	2020
INGRESOS Y OTROS BENEFICIOS		
<i>Ingresos de la Gestión</i>	0.00	0.00
Impuestos	0.00	0.00
Cuotas y Aportaciones de Seguridad Social	0.00	0.00
Contribuciones de Mejoras	0.00	0.00
Derechos	0.00	0.00
Productos	0.00	0.00
Aprovechamientos	0.00	0.00
Ingresos por Venta de Bienes y Prestación de Servicios	0.00	0.00
<i>Participaciones, Aportaciones, Convenios, Incentivos Derivados de la Colaboración Fiscal, Fondos Distintos de Aportaciones, Transferencias, Asignaciones, Subsidios y Subvenciones, y Pensiones y Jubilaciones</i>	33,629,293.28	27,031,341.41
Participaciones, Aportaciones, Convenios, Incentivos Derivados de la Colaboración Fiscal y Fondos Distintos de Aportaciones	0.00	0.00
Transferencias, Asignaciones, Subsidios y Subvenciones, y Pensiones y Jubilaciones	33,629,293.28	27,031,341.41
<i>Otros Ingresos y Beneficios</i>	2.53	2.88
Ingresos Financieros	0.00	0.00
Incremento por Variación de Inventarios	0.00	0.00
Disminución del Exceso de Estimaciones por Pérdida o Deterioro u Obsolescencia	0.00	0.00
Disminución del Exceso de Provisiones	0.00	0.00
Otros Ingresos y Beneficios Varios	2.53	2.88
Total de Ingresos y Otros Beneficios	33,629,295.81	27,031,344.29
GASTOS Y OTRAS PÉRDIDAS		
<i>Gastos de Funcionamiento</i>	30,126,864.23	25,148,271.75
Servicios Personales	26,038,978.96	21,380,344.60
Materiales y Suministros	1,034,567.48	927,663.14
Servicios Generales	3,053,317.79	2,840,264.01
<i>Transferencias, Asignaciones, Subsidios y Otras Ayudas</i>	632,712.44	527,534.25
Transferencias Internas y Asignaciones al Sector Público	0.00	0.00
Transferencias al Resto del Sector Público	0.00	0.00
Subsidios y Subvenciones	632,712.44	527,534.25
Ayudas Sociales	0.00	0.00
Pensiones y Jubilaciones	0.00	0.00
Transferencias a Fideicomisos, Mandatos y Contratos Análogos	0.00	0.00
Transferencias a la Seguridad Social	0.00	0.00
Donativos	0.00	0.00
Transferencias al Exterior	0.00	0.00
<i>Participaciones y Aportaciones</i>	0.00	0.00
Participaciones	0.00	0.00
Aportaciones	0.00	0.00
Convenios	0.00	0.00
<i>Intereses, Comisiones y Otros Gastos de la Deuda Pública</i>	0.00	0.00
Intereses de la Deuda Pública	0.00	0.00
Comisiones de la Deuda Pública	0.00	0.00
Gastos de la Deuda Pública	0.00	0.00
Costo por Coberturas	0.00	0.00
Apoyos Financieros	0.00	0.00
<i>Otros Gastos y Pérdidas Extraordinarias</i>	158,563.34	6,000.81
Estimaciones, Depreciaciones, Deterioros, Obsolescencia y Amortizaciones	0.00	0.00
Provisiones	0.00	0.00
Disminución de Inventarios	0.00	0.00
Aumento por Insuficiencia de Estimaciones por Pérdida o Deterioro u Obsolescencia	0.00	0.00
Aumento por Insuficiencia de Provisiones	0.00	0.00
Otros Gastos	158,563.34	6,000.81
<i>Inversión Pública</i>	0.00	0.00
Inversión Pública no Capitalizable	0.00	0.00
Total de Gastos y Otras Pérdidas	30,918,140.01	25,681,806.81
Resultados del Ejercicio (Ahorro/Desahorro)	2,711,155.80	1,349,537.48

OFICIALÍA MAYOR DEL ESTADO DE CHIAPAS

SISTEMA CONTABLE 2021
ESTADO DE VARIACIÓN EN LA HACIENDA PÚBLICA
DEL 01 DE ENERO AL 31 DE DICIEMBRE DE 2021
(Cifras en Pesos)

Página 1 de 1

Fecha:

21/02/2022

Concepto	Hacienda Pública / Patrimonio Contribuido	Hacienda Pública / Patrimonio Generado de Ejercicios Anteriores	Hacienda Pública / Patrimonio Generado del Ejercicio	Exceso o Insuficiencia en la Actualización de la Hacienda Pública/Patrimonio	Total
Hacienda Pública / Patrimonio Contribuido Neto de 2020	0.00				0.00
Aportaciones	0.00				0.00
Donaciones de Capital	0.00				0.00
Actualización de la Hacienda Pública/Patrimonio	0.00				0.00
Hacienda Pública / Patrimonio Generado Neto de 2020		1,412,040.24	1,349,537.48		2,761,577.72
Resultados del Ejercicio (Ahorro/Desahorro)			1,349,537.48		1,349,537.48
Resultado de Ejercicios Anteriores		1,412,040.24			1,412,040.24
Revalúos		0.00			0.00
Reservas		0.00			0.00
Rectificaciones de Resultados de Ejercicios Anteriores		0.00			0.00
Exceso o Insuficiencia en la Actualización de la Hacienda Pública / Patrimonio Neto de 2020				0.00	0.00
Resultado por Posición Monetaria				0.00	0.00
Resultado por Tenencia de Activos no Monetarios				0.00	0.00
Hacienda Pública / Patrimonio Neto Final de 2020	0.00	1,412,040.24	1,349,537.48	0.00	2,761,577.72
Cambios en la Hacienda Pública / Patrimonio Contribuido Neto de 2021	0.00				0.00
Aportaciones	0.00				0.00
Donaciones de Capital	0.00				0.00
Actualización de la Hacienda Pública/Patrimonio	0.00				0.00
Variaciones de la Hacienda Pública / Patrimonio Generado Neto de 2021		130,848.35	1,361,618.32		1,492,466.67
Resultados del Ejercicio (Ahorro/Desahorro)			2,711,155.80		2,711,155.80
Resultados de Ejercicios Anteriores		130,848.35	(1,349,537.48)		(1,218,689.13)
Revalúos			0.00		0.00
Reservas			0.00		0.00
Rectificaciones de Resultados de Ejercicios Anteriores			0.00		0.00
Cambios en el Exceso o Insuficiencia en la Actualización de la Hacienda Pública / Patrimonio Neto de 2021				0.00	0.00
Resultado por Posición Monetaria				0.00	0.00
Resultado por Tenencia de Activos no Monetarios				0.00	0.00
Hacienda Pública / Patrimonio Neto Final de 2021	0.00	1,542,888.59	2,711,155.80	0.00	4,254,044.39

SISTEMA CONTABLE 2021
ESTADO DE CAMBIOS EN LA SITUACIÓN FINANCIERA
DEL 1o. DE ENERO AL 31 DE DICIEMBRE DE 2021
(Cifras en Pesos)

Página 1 de 1

Fecha: 21/02/2022

Concepto	Origen	Aplicación
ACTIVO	195,236.61	2,676,947.76
Activo Circulante	195,236.61	0.00
Efectivo y Equivalentes	195,236.61	0.00
Derechos a Recibir Efectivo o Equivalentes	0.00	0.00
Derechos a Recibir Bienes o Servicios	0.00	0.00
Inventarios	0.00	0.00
Almacenes	0.00	0.00
Estimación por Pérdida o Deterioro de Activos Circulantes	0.00	0.00
Otros Activos Circulantes	0.00	0.00
Activo No Circulante	0.00	2,676,947.76
Inversiones Financieras a Largo Plazo	0.00	0.00
Derechos a Recibir Efectivo o Equivalentes a Largo Plazo	0.00	0.00
Bienes Inmuebles, Infraestructura y Construcciones en Proceso	0.00	0.00
Bienes Muebles	0.00	2,053,498.80
Activos Intangibles	0.00	623,448.96
Depreciación, Deterioro y Amortización Acumulada de Bienes	0.00	0.00
Activos Diferidos	0.00	0.00
Estimación por Pérdida o Deterioro de Activos no Circulantes	0.00	0.00
Otros Activos no Circulantes	0.00	0.00
PASIVO	989,244.48	0.00
Pasivo Circulante	989,244.48	0.00
Cuentas por Pagar a Corto Plazo	989,244.48	0.00
Documentos por Pagar a Corto Plazo	0.00	0.00
Porción a Corto Plazo de la Deuda Pública a Largo Plazo	0.00	0.00
Títulos y Valores a Corto Plazo	0.00	0.00
Pasivos Diferidos a Corto Plazo	0.00	0.00
Fondos y Bienes de Terceros en Garantía y/o Administración a Corto Plazo	0.00	0.00
Provisiones a Corto Plazo	0.00	0.00
Otros Pasivos a Corto Plazo	0.00	0.00
Pasivo No Circulante	0.00	0.00
Cuentas a Pagar a Largo Plazo	0.00	0.00
Documentos por Pagar a Largo Plazo	0.00	0.00
Deuda Pública a Largo Plazo	0.00	0.00
Pasivos Diferidos a Largo Plazo	0.00	0.00
Fondos y Bienes de Terceros en Garantía y/o Administración a Largo Plazo	0.00	0.00
Provisiones a Largo Plazo	0.00	0.00
HACIENDA PÚBLICA/PATRIMONIO	1,492,466.67	0.00
Hacienda Pública/Patrimonio Contribuido	0.00	0.00
Aportaciones	0.00	0.00
Donaciones de Capital	0.00	0.00
Actualización de la Hacienda Pública/Patrimonio	0.00	0.00
Hacienda Pública/Patrimonio Generado	1,492,466.67	0.00
Resultados del Ejercicio (Ahorro/Desahorro)	1,361,618.32	0.00
Resultados de Ejercicios Anteriores	130,848.35	0.00
Revalúos	0.00	0.00
Reservas	0.00	0.00
Rectificaciones de Resultados de Ejercicios Anteriores	0.00	0.00
Exceso o Insuficiencia en la Actualización de la Hacienda Pública/Patrimonio	0.00	0.00
Resultado por Posición Monetaria	0.00	0.00
Resultado por Tenencia de Activos no Monetarios	0.00	0.00

SISTEMA CONTABLE 2021
ESTADO DE FLUJOS DE EFECTIVO
DEL 01 DE ENERO AL 31 DE DICIEMBRE DE 2021
(Cifras en Pesos)

Página 1 de 1

Fecha: 21/02/2022

Concepto	2021	2020
Flujos de Efectivo de las Actividades de Operación		
Origen	33,629,295.81	27,031,344.29
Impuestos	0.00	0.00
Cuotas y Aportaciones de Seguridad Social	0.00	0.00
Contribuciones de Mejoras	0.00	0.00
Derechos	0.00	0.00
Productos	0.00	0.00
Aprovechamientos	0.00	0.00
Ingresos por Venta de Bienes y Prestación de Servicios	0.00	0.00
Participaciones, Aportaciones, Convenios, Incentivos Derivados de la Colaboración Fiscal y Fondos Distintos de Aportaciones	0.00	0.00
Transferencias, Asignaciones, Subsidios y Subvenciones, y Pensiones y Jubilaciones	0.00	0.00
Otros Orígenes de Operación	33,629,295.81	27,031,344.29
Aplicación	30,918,140.01	25,681,806.81
Servicios Personales	26,038,978.96	21,380,344.60
Materiales y Suministros	1,034,567.48	927,663.14
Servicios Generales	3,053,317.79	2,840,264.01
Transferencias Internas y Asignaciones al Sector Público	0.00	0.00
Trasferencias al Resto del Sector Público	0.00	0.00
Subsidios y Subvenciones	632,712.44	527,534.25
Ayudas Sociales	0.00	0.00
Pensiones y Jubilaciones	0.00	0.00
Transferencias a Fideicomisos, Mandatos y Contratos Análogos	0.00	0.00
Transferencias a la Seguridad Social	0.00	0.00
Donativos	0.00	0.00
Transferencias al Exterior	0.00	0.00
Participaciones	0.00	0.00
Aportaciones	0.00	0.00
Convenios	0.00	0.00
Otras Aplicaciones de Operación	158,563.34	6,000.81
Flujos Netos de Efectivo de las Actividades de Operación	2,711,155.80	1,349,537.48
Flujos de Efectivo de las Actividades de Inversión		
Origen	136,138.35	1,403,768.80
Bienes Inmuebles, Infraestructura y Construcciones en Proceso	0.00	0.00
Bienes Muebles	5,290.00	0.00
Otros Orígenes de Inversión	130,848.35	1,403,768.80
Aplicación	4,031,775.24	3,266,443.77
Bienes Inmuebles, Infraestructura y Construcciones en Proceso	0.00	0.00
Bienes Muebles	2,058,788.80	1,053,937.51
Otras Aplicaciones de Inversión	1,972,986.44	2,212,506.26
Flujos Netos de Efectivo de las Actividades de Inversión	(3,895,636.89)	(1,862,674.97)
Flujos de Efectivo de las Actividades de Financiamiento		
Origen	989,244.48	74,724.58
Endeudamiento Neto	0.00	0.00
Interno	0.00	0.00
Externo	0.00	0.00
Otros Orígenes de Financiamiento	989,244.48	74,724.58
Aplicación	0.00	181,832.04
Servicios de la Deuda	0.00	0.00
Interno	0.00	0.00
Externo	0.00	0.00
Otras Aplicaciones de Financiamiento	0.00	181,832.04
Flujos Netos de Efectivo por Actividades de Financiamiento	989,244.48	(107,107.46)
Incremento/Disminución Neta en el Efectivo y Equivalentes al Efectivo	(195,236.61)	(620,244.95)
Efectivo y Equivalentes al Efectivo al Inicio del Ejercicio	1,615,616.69	2,235,861.64
Efectivo y Equivalentes al Efectivo al Final del Ejercicio	1,420,380.08	1,615,616.69

SISTEMA CONTABLE 2021

ESTADO ANALITICO DEL ACTIVO

DEL 01 DE ENERO AL 31 DE DICIEMBRE DEL 2021

(Cifras en Pesos)

Página 1 de 1

Fecha: 21/02/2022

Concepto	Saldo Inicial	Cargos del Período	Abonos del Período	Saldo Final	Variación del Período
ACTIVO	3,150,233.84	43,128,078.72	40,646,367.57	5,631,944.99	2,481,711.15
ACTIVO CIRCULANTE	1,615,616.69	38,365,058.60	38,560,295.21	1,420,380.08	(195,236.61)
Efectivo y Equivalentes	1,615,616.69	38,365,058.60	38,560,295.21	1,420,380.08	(195,236.61)
Derechos a Recibir Efectivo o Equivalentes	0.00	0.00	0.00	0.00	0.00
Derechos a Recibir Bienes o Servicios	0.00	0.00	0.00	0.00	0.00
Inventarios	0.00	0.00	0.00	0.00	0.00
Almacenes	0.00	0.00	0.00	0.00	0.00
Estimación por Pérdida o Deterioro de Activos Circulantes	0.00	0.00	0.00	0.00	0.00
Otros Activos Circulantes	0.00	0.00	0.00	0.00	0.00
ACTIVO NO CIRCULANTE	1,534,617.15	4,763,020.12	2,086,072.36	4,211,564.91	2,676,947.76
Inversiones Financieras a Largo Plazo	0.00	0.00	0.00	0.00	0.00
Derechos a Recibir Efectivo o Equivalentes a Largo Plazo	0.00	0.00	0.00	0.00	0.00
Bienes Inmuebles, Infraestructura y Construcciones en Proceso	0.00	0.00	0.00	0.00	0.00
Bienes Muebles	1,403,769.15	3,609,031.45	1,555,532.65	3,457,267.95	2,053,498.80
Activos Intangibles	130,848.00	999,233.28	375,784.32	754,296.96	623,448.96
Depreciación, Deterioro y Amortización Acumulada de Bienes	0.00	0.00	0.00	0.00	0.00
Activos Diferidos	0.00	154,755.39	154,755.39	0.00	0.00
Estimación por Pérdida o Deterioro de Activos no Circulantes	0.00	0.00	0.00	0.00	0.00
Otros Activos no Circulantes	0.00	0.00	0.00	0.00	0.00

DENOMINACIÓN DE LAS DEUDAS	MONEDA DE CONTRATACIÓN	INSTITUCIÓN O PAIS ACREEDOR	SALDO INICIAL DEL PERÍODO	SALDO FINAL DEL PERÍODO
DEUDA PÚBLICA				
Corto Plazo				
Deuda Interna			0.00	0.00
Instituciones de Crédito			0.00	0.00
BANCOMER, S.A.	Moneda Nacional	México	0.00	0.00
BANOBRAS, S.N.C.	Moneda Nacional	México	0.00	0.00
BANORTE, S.A.	Moneda Nacional	México	0.00	0.00
INTERACCIONES, S.A.	Moneda Nacional	México	0.00	0.00
SANTANDER, S.A.	Moneda Nacional	México	0.00	0.00
SCOTIABANK INVERLAT, S.A.	Moneda Nacional	México	0.00	0.00
Títulos y Valores	Moneda Nacional	México	0.00	0.00
Arrendamientos Financieros	Moneda Nacional	México	0.00	0.00
Deuda Externa			0.00	0.00
Organismos Financieros Internacionales			0.00	0.00
Deuda Bilateral			0.00	0.00
Títulos y Valores			0.00	0.00
Arrendamientos Financieros			0.00	0.00
Subtotal de Deuda Pública a Corto Plazo			0.00	0.00
Largo Plazo				
Deuda Interna			0.00	0.00
Instituciones de Crédito			0.00	0.00
BANCOMER, S.A.	Moneda Nacional	México	0.00	0.00
BANOBRAS, S.N.C.	Moneda Nacional	México	0.00	0.00
BANORTE, S.A.	Moneda Nacional	México	0.00	0.00
SANTANDER, S.A.	Moneda Nacional	México	0.00	0.00
Títulos y Valores	Moneda Nacional	México	0.00	0.00
Arrendamientos Financieros	Moneda Nacional	México	0.00	0.00
Deuda Externa			0.00	0.00
Organismos Financieros Internacionales			0.00	0.00
Deuda Bilateral			0.00	0.00
Títulos y Valores			0.00	0.00
Arrendamientos Financieros			0.00	0.00
Subtotal de Deuda Pública a Largo Plazo			0.00	0.00
Total de Otros Pasivos	Moneda Nacional	México	388,656.12	1,377,900.60
Total de Deuda Pública y Otros Pasivos			388,656.12	1,377,900.60

GOBIERNO CONSTITUCIONAL DEL ESTADO DE CHIAPAS
OFICIALÍA MAYOR DEL ESTADO DE CHIAPAS

SISTEMA CONTABLE 2021
INFORME SOBRE PASIVOS CONTINGENTES
DEL 1o. DE ENERO AL 31 DE DICIEMBRE DE 2021

Página 1 de 1

Fecha: 21/02/2022

De conformidad a las Principales Reglas de Registro y Valoración del Patrimonio (Elementos Generales), emitidas por el Consejo Nacional de Armonización Contable, publicadas en el capítulo reformado en el Diario Oficial de la Federación el 06 de octubre del 2014, y última reforma del 23 de diciembre de 2020, los Pasivos Contingentes consideran:

- a) Una obligación posible, surgida a raíz de sucesos pasados, cuya existencia ha de ser confirmada sólo por la ocurrencia, o en su caso, por la no ocurrencia, de uno o más eventos inciertos en el futuro, que no están enteramente bajo el control del organismo público.
- b) Una obligación presente, surgida a raíz de sucesos pasados, que no se ha reconocido contablemente porque: no es probable que la entidad tenga que satisfacerla, desprendiéndose de recursos que incorporen beneficios económicos; o bien el importe de la obligación no pueda ser medido con la suficiente fiabilidad.

Al respecto, se informa que éste Organismo Público a esta fecha **NO cuenta con Pasivos Contingentes** significativos pendientes de pago, ya que estos se reconocen y se liquidan en el transcurso del ejercicio, en la vigencia del presupuesto.

De conformidad al artículo 46, fracción I, inciso e) y 49 de la Ley General de Contabilidad Gubernamental, así como, a la normatividad emitida por el Consejo Nacional de Armonización Contable, a continuación, se presentan las notas a los estados financieros de la **Oficialía Mayor del Estado de Chiapas**, correspondiente al 31 de diciembre de 2021, con los siguientes apartados:

- Notas de Desglose,
- Notas de Memoria (Cuentas de Orden), y
- Notas de Gestión Administrativa.

Las cifras mostradas al 31 de diciembre del 2021, se presentan de conformidad a la estructura de información dictado por el Consejo Nacional de Armonización Contable, publicado en el Diario Oficial de la Federación el 6 de octubre de 2014, reforma del 27 de septiembre de 2018, y última reforma del 23 de diciembre de 2020.

NOTAS DE DESGLOSE

NOTAS AL ESTADO DE SITUACIÓN FINANCIERA

El Estado de Situación Financiera muestra la posición financiera de la **Oficialía Mayor del Estado de Chiapas**, valuados y elaborados de acuerdo con los Postulados Básicos de Contabilidad Gubernamental, Normas y Metodología para la Emisión de Información Financiera y Estructura de los Estados Financieros del Ente Público y Característica de sus Notas, emitidos por el Consejo Nacional de Armonización Contable (CONAC), el cual refleja los bienes y derechos que se clasifican en rubros de acuerdo a su disponibilidad de liquidez al igual que sus obligaciones o compromisos, agrupándolas con relación a su exigibilidad.

ACTIVO

El activo se compone de los fondos, valores, y bienes cuantificados en términos monetarios, los cuales dispone la **Oficialía Mayor del Estado de Chiapas**, para la operatividad y la prestación de servicios públicos, éste se integra como sigue:

Circulante

Efectivo y Equivalentes

El rubro de efectivo y equivalentes al 31 de diciembre de 2021, asciende a \$1,420,380.08 el cual representa el 18.0 por ciento del total de activo circulante, se integra por la disponibilidad financiera para cubrir los compromisos de esta dependencia.

CONCEPTO	2021	2020
Bancos/Dependencias y Otros	\$ 0.10	\$ 27,000.30
Fondos con Afectación Específica	1,420,379.98	1,588,616.39
Suma	\$1,420,380.08	\$ 1,615,616.69

**GOBIERNO CONSTITUCIONAL DEL ESTADO DE CHIAPAS
OFICIALÍA MAYOR DEL ESTADO DE CHIAPAS
SISTEMA CONTABLE 2021
NOTAS A LOS ESTADOS FINANCIEROS
DEL 1o. DE ENERO AL 31 DE DICIEMBRE DE 2021**

Página 2 de 18

Fecha: 17/02/2022

CONCEPTO	2021	2020
Fondos con Afectación Específica		
Fondo General de Participaciones	\$ 1,420,379.98	\$ 1,588,616.39
Suma	\$1,420,379.98	\$ 1,588,616.39

Bienes Muebles

Este rubro representa los bienes muebles que son propiedad de **Oficialía Mayor del Estado de Chiapas**, como son: Mobiliario y Equipo de Administración, Mobiliario y Equipo Educacional y Recreativo, Vehículos y Equipo de Transporte, y Maquinaria, Otros Equipos y Herramientas, que aún se encuentran en buenas condiciones y que son básicos para la operatividad del mismo; los cuales fueron adquiridos con recursos presupuestales, así como, algunos fueron obtenidos mediante transferencias de la Secretaría de Hacienda, en el periodo que se informa, así como, en ejercicios anteriores.

Al 31 de diciembre de 2021, este rubro asciende a \$ 3,457,267.95, que representa el 68.5 por ciento del activo no circulante.

CONCEPTO	2021	2020
Mobiliario y Equipo de Administración	\$ 2,447,547.07	\$ 1,127,942.27
Mobiliario y Equipo Educacional y Recreativo	67,843.88	56,359.88
Vehículos y Equipo de Transporte	933,627.00	205,927.00
Maquinaria, Otros Equipos y Herramientas	8,250.00	13,450.00
Suma	\$ 3,457,267.95	\$ 1,403,769.15

Activos Intangibles

Este rubro representa los activos intangibles que son propiedad de **Oficialía Mayor del Estado de Chiapas**, como son: software, que aún se encuentran en buenas condiciones y que son básicos para la operatividad de las áreas administrativas; los cuales fueron adquiridos con recursos presupuestales, en ejercicios anteriores.

Al 31 de diciembre de 2021, este rubro asciende a \$ 754,296.96, que representa el 13.5 por ciento del activo no circulante.

CONCEPTO	2021	2020
Software	\$ 754,296.96	\$130,848.00
Suma	\$ 754,296.96	\$ 130,848.00

PASIVO

Es el conjunto de cuentas que permite el registro de las obligaciones contraídas por la **Oficialía Mayor del Estado de Chiapas**, para el desarrollo de sus funciones y la prestación de los servicios públicos. Al 31 de diciembre de 2021, los estados financieros reflejan principalmente pasivo circulante a corto plazo, es decir, aquellas obligaciones en que la exigibilidad de pago es menor a un año.

Circulante**Cuentas por Pagar a Corto Plazo**

Al 31 de diciembre del 2021, este rubro asciende a \$ 1,377,900.60, el cual representa el 100 por ciento del total del pasivo circulante, se integra principalmente por las prestaciones salariales, como son: sueldos y salarios, proveedores y contratistas; así como por las aportaciones patronales al ISSTECH, ISSS. el 2 por ciento del Impuesto Sobre Nómina, Imss, e Infonavit, así como el 6 por ciento Adicional para el Desarrollo Económico y Social en la Entidad.

CONCEPTO	VENCIMIENTO (DÍAS)	2021	2020
Servicios Personales por Pagar a Corto Plazo	≤ 365	\$246,929.37	\$ 224,328.59
Proveedores Por Pagar a Corto Plazo	≤ 365	1,130,727.28	164,264.81
Transferencias Otorgadas por Pagar a Corto Plazo		76.65	0
Retenciones y Contribuciones por Pagar a Corto Plazo	≤ 365	167.30	62.72
	Suma	\$1,377,900.60	\$ 388,656.12

NOTAS AL ESTADO DE ACTIVIDADES

El Estado de Actividades refleja el resultado entre el saldo total de los ingresos captados y el saldo total de los gastos incurridos por la **Oficialía Mayor del Estado de Chiapas**, cuya diferencia positiva o negativa determina el ahorro o desahorro del 31 de diciembre de 2021. De esta forma el resultado durante este periodo refleja un ahorro por \$2,711,155.80.

Ingresos y Otros Beneficios**Participaciones, y Aportaciones, Convenios Incentivos Derivados de la Colaboración Fiscal, Fondo Distintos de Aportaciones, Transferencias, Asignaciones, Subsidios y Subvenciones y Pensiones y Jubilaciones.**

Al 31 de diciembre del 2021, este rubro está integrado por recursos presupuestales radicados a través de transferencias que la Secretaría de Hacienda realiza con base al presupuesto autorizado, para llevar acabo las actividades de la **Oficialía Mayor del Estado de Chiapas**.

**GOBIERNO CONSTITUCIONAL DEL ESTADO DE CHIAPAS
OFICIALÍA MAYOR DEL ESTADO DE CHIAPAS
SISTEMA CONTABLE 2021
NOTAS A LOS ESTADOS FINANCIEROS
DEL 1o. DE ENERO AL 31 DE DICIEMBRE DE 2021**

Página 4 de 18

Fecha: 17/02/2022

CONCEPTO	NATURALEZA	2021	2020
Participaciones, y Aportaciones, Convenios Incentivos Derivados de la Colaboración Fiscal, Fondo Distintos de Aportaciones, Transferencias, Asignaciones, Subsidios y Subvenciones, y Pensiones y Jubilaciones.			
Transferencias, Asignaciones, Subsidios y Subvenciones, y Pensiones y Jubilaciones.	Acreedora	\$ 33,629,293.28	\$ 27,031.341.41
	Suma	\$ 33,629,293.28	\$27,031.341.41

CONCEPTO	NATURALEZA	2021	2020
Otros Ingresos y Beneficios			
Otros Ingresos y Beneficios Varios	Acreedora	\$ 2.53	\$ 2.88
	Suma	\$ 2.53	\$ 2.88
Total de Ingresos y Otros Beneficios		\$33,629,295.81	\$ 27,031,344.29

Gastos y Otras Pérdidas

Los gastos y otras pérdidas lo integran todas las erogaciones realizadas en la operatividad, principalmente en los capítulos 1000 Servicios Personales, 2000 Materiales y Suministros, y 3000 Servicios Generales 4000 Transferencias, Asignaciones, Subsidios y Otras Ayudas.

CONCEPTO	2021	2020
Gastos y Otras Pérdidas		
Gastos de Funcionamiento		
Servicios Personales	\$26,038,978.96	\$ 21,380,344.60
Materiales y Suministros	1,034,567.48	927,663.14
Servicios Generales	3,053,317.79	2,840,264.01
Transferencias, Asignaciones, Subsidios y Otras Ayudas		
Subsidios y Subvenciones	632,712.44	527,534.25
Otros Gastos y Perdidas Extraordinarias		
Otros Gastos	158,563.34	6,000.81
Total de Gastos y Otras Pérdidas	30,918,140.01	\$25,681,806.81

Del total de los Gastos y Otras Pérdidas, se explican aquellas que en lo individual representan el 10 por ciento o más, de la totalidad de las mismas, el cual se integra de la siguiente manera: el importe de \$30,918,846.27 correspondiente a pagos de sueldos y salarios del personal que labora en la **Oficialía Mayor del Estado de Chiapas** correspondiente al 31 de diciembre del 2021.

NOTAS AL ESTADO DE VARIACIÓN EN LA HACIENDA PÚBLICA

La Hacienda Pública representa el importe de los bienes y derechos que son propiedad de la **Oficialía Mayor de Estado de Chiapas**, dicho importe es modificado principalmente por el resultado positivo obtenido al 31 de diciembre del 2021, el cual asciende a \$ 2,711,155.80

El Estado de Variación en la Hacienda Pública muestra las modificaciones o cambios realizados en la Hacienda Pública, dichas variaciones es afectado por el resultado derivado del registro de operaciones de ejercicios anteriores por concepto de reintegros a la fecha que se informa, la Hacienda Pública refleja un saldo de \$ 4,254,044.39

Así también, es modificado por el aumento o disminución al patrimonio, derivado del registro de movimientos realizados durante el periodo que se informa. A la fecha que se informa la modificación neta positiva al patrimonio es de \$ 1,492,466.67

CONCEPTO	2021	2020
Patrimonio Generado		
Resultados del Ejercicio (Ahorro/Desahorro)	2,711,155.80	\$ 1,349,537.48
Resultados de Ejercicios Anteriores	1,542,888.59	1,412,040.24
Suma	\$ 4,254,044.39	\$2,761,577.72

Patrimonio Generado

Resultados del Ejercicio (Ahorro/Desahorro)

El resultado positivo obtenido al periodo que se informa asciende a **\$ 1,361,618.32** y representa la disponibilidad financiera para cubrir gastos de operación y/o inversión.

CONCEPTO	PROCEDENCIA	2021	2020
Patrimonio Generado			
Resultados del Ejercicio (Ahorro/Desahorro)	Ingresos y Otros Beneficios menos Gastos y Otras Pérdidas	\$1,361,618.32	\$ 1,349,537.48
Suma		\$ 1,361,618.32	\$ 1,349,537.48

Resultados de Ejercicios Anteriores

Este rubro se integra principalmente por saldos de años anteriores, así como, por el traspaso del resultado del ejercicio anterior, reintegros de años anteriores y depuración de saldos.

CONCEPTO	PROCEDENCIA	2021	2020
Patrimonio Generado			
Resultados de Ejercicios Anteriores	Traspaso, reintegro y depuración de Saldos	\$ 130,848.35	\$ 1,412,040.24
Suma		\$ 130,848.35	\$ 1,412,040.24

NOTAS AL ESTADO DE FLUJOS DE EFECTIVO

Efectivo y Equivalentes

El análisis de los saldos inicial y final que figuran en la última parte del Estado de Flujos de Efectivo en la cuenta de efectivo y equivalentes es como sigue:

CONCEPTO	2021	2020
Bancos/Dependencias y Otros	\$ 0.10	\$ 27,000.30
Fondos con Afectación Específica	1,420,379.98	1,588,616.39
Total de Efectivo y Equivalentes	\$1,420,380.08	\$ 1,615,616.69

Al 31 de diciembre 2021, se realizaron adquisiciones de bienes muebles e inmuebles con recursos presupuestales por un importe total de \$ 3,457,267.95, mismas que a continuación se describen:

Adquisiciones de bienes muebles e inmuebles con recursos presupuestales:

CONCEPTO	2021	2020
Mobiliario y Equipo de Administración	\$ 2,447,547.07	\$ 1,127,942.27
Mobiliario y Equipo de Educacional Recreativo	67,843.88	56,359.88
Vehículos y Equipo de Transporte	933,627.00	205,927.00
Maquinaria, Otros Equipos y Herramientas	8,250.00	13,540.00
Suma	\$ 3,457,267.95	\$ 1,403,769.15

A continuación, se presenta la Conciliación de los Flujos de Efectivo Netos de las Actividades de Operación y saldos de Resultados del Ejercicio (Ahorro/Desahorro):

CONCEPTO	2021	2020
Resultado del Ejercicio Ahorro/Desahorro	\$ 1,361,618.32	\$ 1,349,537.48
Movimientos de partidas (o rubros) que no afectan el efectivo		
Disminución de Inventarios	0	0
Flujos de Efectivo Netos de las Actividades de Operación	\$ 1,361,618.32	\$ 1,349,537.48

CONCILIACIÓN ENTRE LOS INGRESOS PRESUPUESTARIOS Y CONTABLES CORRESPONDIENTE DEL 1 DE ENERO AL 31 DE DICIEMBRE DEL 2021 (Pesos)	
Total de Ingresos Presupuestarios	\$ 33,629,293.28
Más Ingresos Contables No Presupuestarios	2.53
Ingresos Financieros	
Incremento por Variación de Inventarios	
Disminución del Exceso de Estimaciones por Pérdida o Deterioro u	
Obsolescencia	
Disminución del Exceso de Provisiones	
Otros ingresos y Beneficios Varios	2.53
Otros Ingresos Contables no Presupuestarios	
Menos Ingresos Presupuestarios No Contables	0
Aprovechamientos Patrimoniales	
Ingresos Derivados de Financiamientos	
Otros ingresos Presupuestarios no Contables	
Total de Ingresos Contables	\$33,629,295.81

CONCILIACIÓN ENTRE LOS EGRESOS PRESUPUESTARIOS Y LOS GASTOS CONTABLES
CORRESPONDIENTE DEL 1 DE ENERO AL 31 DE DICIEMBRE DEL 2021
(Pesos)

Total de Egresos Presupuestarios	\$ 33,595,086.62
---	-------------------------

Menos Egresos Presupuestarios No Contables	2,676,947.76
Materias Primas y Materiales de Producción y Comercialización	
Materiales y Suministros	
Mobiliario y Equipo de Administración	1,314,314.80
Mobiliario y Equipo Educacional y Recreativo	11,484.00
Equipo e Instrumental Médico y de Laboratorio	
Vehículos y Equipo de Transporte	727,700.00
Equipo de Defensa y Seguridad	
Maquinaria, Otros Equipos y Herramientas	
Activos Biológicos	
Bienes Inmuebles	
Activos Intangibles	623.448.96
Compra de Títulos y Valores	
Concesión de Préstamos	
Inversiones en Fideicomisos, Mandatos y Otros Análogos	
Provisiones para Contingencias y Otras Erogaciones Especiales	
Amortización de la Deuda Pública	
Adeudos de Ejercicios Fiscales Anteriores (ADEFAS)	
Otros Egresos Presupuestarios No Contables	

Más Gastos Contables No Presupuestarios	1.15
Estimaciones, Depreciaciones, Deterioros, Obsolescencia y Amortizaciones	
Provisiones	
Disminución de Inventarios	
Aumento por Insuficiencia de Estimaciones por Pérdida o Deterioro u Obsolescencia	
Aumento por Insuficiencia de Provisiones	
Otros Gastos	1.15
Otros Gastos Contables No Presupuestarios	

Total de Gastos Contables	\$30,918,140.01
----------------------------------	------------------------

NOTAS DE MEMORIA (CUENTAS DE ORDEN)

Las cuentas de orden se utilizan para registrar los movimientos de valores que no afecten o modifiquen el balance de la **Oficialía Mayor del Estado de Chiapas**, sin embargo, su incorporación en libros es necesaria con fines de recordatorio contable, de control y en general sobre los aspectos administrativos, o bien, para consignar sus derechos o responsabilidades contingentes que puedan, o no, presentarse en el futuro.

Al 31 de diciembre del 2021, las cuentas que se manejan para efectos de estas Notas son las siguientes:

- **Contables:** No presenta movimientos a la fecha.

CONCEPTO	2021
Cuentas de Orden Contable y Presupuestarias	0

Contables

0

Valores

Avales y Garantías

Juicios

Contratos para Inversión Mediante Proyectos para Prestación de Servicios

(PPS) y Similares

Bienes en Concesionados o en Comodato

Presupuestarias:

- **Cuentas de Ingresos:** Las cuentas presupuestarias de ingresos que se utilizan son: Ley de Ingresos Estimada, Ley de Ingresos por Ejecutar, Modificaciones a la Ley de Ingresos Estimada, Ley de Ingresos Devengada, Ley de Ingresos Recaudada de la **Oficialía Mayor del Estado de Chiapas**. (No Aplica)
- **Cuentas de Egresos:** El saldo de esta cuenta muestra el presupuesto por ejercer al periodo que se informa, el cual representa una economía del total del presupuesto autorizado del ejercicio 2021 Egresos Devengado, Presupuesto de Egresos Ejercido y Presupuesto de Egresos Pagado, a continuación se presenta el total del presupuesto de la **Oficialía Mayor del Estado de Chiapas**.

CONCEPTO	2021
Cuentas de Orden Presupuestarias	
Cuentas de Ingresos	0
Ley de Ingresos Estimada	0
Ley de Ingresos por Ejecutar	0
Modificaciones a la Ley de Ingresos Estimada	0
Ley de Ingresos Devengada	0
Ley de Ingresos Recaudada	0
Cuentas de Egresos	
Presupuesto de Egresos Aprobado	26,700,698.54
Modificaciones al Presupuesto de Egresos Aprobado	6,928,594.74
Presupuesto de Egresos por Ejercer	34,206.66
Presupuesto de Egresos Comprometido	0
Presupuesto de Egresos Devengado	1,377,900.60
Presupuesto de Egresos Ejercido	0
Presupuesto de Egresos Pagado	32,217,186.02

NOTAS DE GESTIÓN ADMINISTRATIVA

1.- Introducción

La **Oficialía Mayor del Estado de Chiapas**; Es un Órgano Administrativo Desconcentrado, encargado de ejecutar la política relacionada con la administración de recursos materiales y servicios, incluyendo las funciones de consolidación de los procedimientos de contrataciones gubernamentales, regulados por la Ley de Adquisiciones, Arrendamiento de Bienes Muebles y Contratación de Servicios para el Estado de Chiapas, de conformidad a lo establecido en el artículo 1º. Del decreto publicado en el Periódico Oficial No. 006 5ª. Sección III, de fecha 31 de diciembre de 2018

La **Oficialía Mayor del Estado de Chiapas**; Es el Órgano Administrativo Desconcentrado, jerárquicamente subordinado a la Secretaría de Hacienda, con autonomía administrativa, técnica, de gestión, de operación y de ejecución, para el adecuado desarrollo de sus atribuciones, misma que atenderá los asuntos que este instrumento y la normatividad aplicable le señalen, además de aquellos que le instruya directamente el Titular de la Secretaría de Hacienda de conformidad con los objetivos, metas y lineamientos que determinen el titular de la Secretaría de Hacienda

MISIÓN

Conducir la política relacionada con la administración de recursos materiales y servicios de la Administración Pública Estatal, mediante la emisión de disposiciones normativas que permitan transparentar y optimizar el gasto público en materia de contrataciones de bienes y servicios, conforme a los principios instrumentos y procedimientos que establece la legislación aplicable.

VISIÓN

Ser un organismo público transparente y altamente calificado, cuya gestión honesta y eficiente otorga confianza y credibilidad en los procedimientos de la adquisición, arrendamiento de bienes muebles y contratación de servicios requeridos por la Administración Pública Estatal.

2.- Panorama Económico y Financiero

La situación económica y financiera de la **Oficialía Mayor del Estado de Chiapas** es aceptable durante el ejercicio; debido a que fueron tomados en cuenta todos los lineamientos y normas emitidos por el Consejo Nacional de Armonización Contable (CONAC), y los recursos ministrados por la Secretaría de Hacienda fueron presupuestados y erogados de manera adecuada tanto presupuestal, contable y financiera.

3.- Autorización e Historia

a) Fecha de Creación

La **Oficialía Mayor del Estado de Chiapas**; fue creado el 31 de diciembre de 2019, mediante publicación Número 0047-4-2018 emitida en el Periódico Oficial No. 006 5ª. Sección Tomo III, mediante el cual se expide el Decreto por el que se crea la Oficialía Mayor del Estado de Chiapas como Órgano Administrativo Desconcentrado jerárquicamente subordinado a la Secretaría de Hacienda según Dictamen No. SH/CGRH/DEO/004/2019 en el que se autoriza la creación de dicho Organismo; misma que atenderá los asuntos que este instrumento y la normatividad aplicable le señalen, además de aquellos que le instruya directamente el Titular de la Secretaría de Hacienda.

Que con la finalidad de establecer las bases legales para la reorganización administrativa del Poder Ejecutivo del Estado, basada en los principios de eficiencia, honradez, austeridad republicana y justa distribución de la riqueza, el 6 de diciembre de 2018 el Congreso del Estado aprobó la nueva Ley Orgánica de la Administración Pública del Estado de Chiapas, misma que fue publicada mediante Decreto No. 020, en el Periódico Oficial No. 414, Tomo III, de fecha 8 de diciembre de 2018.

En este sentido, se realizaron diversas modificaciones a la disposición jurídica normativa que sustenta el actuar de las Dependencias de la Administración Pública Estatal, bajo consideraciones y principios fundamentales impulsados a nivel nacional por el Presidente de la República, Lic. Andrés Manuel López Obrador, que llevaron a reorientar el esquema de la Administración Pública Federal, a través de reformas a su Ley Orgánica, con la finalidad de, entre otros aspectos, lograr un mejor ejercicio del presupuesto destinado a la compra de bienes y servicios, así como hacerle frente a la corrupción en el sector público.

Con base en lo expuesto en líneas anteriores, resultó indispensable la expedición del Decreto por el que se Abrogan Diversos Decretos por los que se Crean Diversos Organismos de la Administración Pública Estatal, publicado en el Periódico Oficial Número 002, de fecha 19 de diciembre de 2018, Tercera Sección, Tomo III, mediante Publicación Número 0016-A-2018, a través del cual, se extinguió el Organismo Auxiliar del Poder Ejecutivo del Estado, denominado Oficialía Mayor del Estado de Chiapas, creado mediante Decreto de fecha 02 de marzo de 2016, publicado en el Periódico Oficial No. 226-3a. Sección.

En virtud de lo anterior, y dada la necesidad de alinear el orden jurídico estatal con el marco federal, con el presente Decreto se crea la Oficialía Mayor del Estado de Chiapas, como Órgano Administrativo Desconcentrado, encargado de ejecutar la política relacionada con la administración de recursos materiales y servicios que tenía a su cargo el Organismo Auxiliar que dependía directamente del Ejecutivo del Estado, incluyendo las funciones de consolidación de los procedimientos de contrataciones gubernamentales, regulados por la Ley de Adquisiciones, Arrendamiento de Bienes Muebles y Contratación de Servicios para el Estado de Chiapas.

b) Principales Cambios en su Estructura

Con la creación de la **Oficialía Mayor del Estado de Chiapas**; para el desempeño de sus funciones, contará con la estructura orgánica y los servidores públicos que determine su presupuesto, los cuales tendrán las atribuciones que este Decreto, su Reglamento Interior y demás normatividad les resulte aplicable.

De igual forma, para el cumplimiento de su objeto y atribuciones, la **Oficialía Mayor del Estado de Chiapas** podrá requerir el apoyo de las Dependencias y Entidades de la Administración Pública Estatal, así como de las autoridades de los tres niveles de gobierno, en el ámbito de sus respectivas competencias.

La **Oficialía Mayor del Estado de Chiapas** estará a cargo de un Oficial Mayor, que será el Titular y responsable de ésta, el cual estará directa y jerárquicamente subordinado al Titular de la Secretaría de Hacienda, y tendrá las atribuciones que este Decreto, el Reglamento Interior y demás normatividad aplicable le asignen. La secretaría de Hacienda expide con fecha 14 de enero de 2019, el Dictamen No. SH/CGRH/DEO/004/2019; el cual muestra la nueva estructura organizacional y las competencias y funciones de cada una de sus áreas administrativas dependientes de la oficialía Mayor del Estado de Chiapas.

4.- Organización y Objeto Social

a) Objeto Social

La **Oficialía Mayor del Estado de Chiapas**; es responsable de: Normar, validar, coordinar, presidir y ejecutar por sí o a través del servidor público que designe la Ley de Adquisiciones, Arrendamiento de Bienes Muebles y contrataciones de servicios para el Estado de Chiapas, de conformidad con los objetivos, metas y lineamiento que determine el Poder Ejecutivo.

b) Principal Actividad

- Representar legalmente a “La Oficialía Mayor” en el ámbito de su competencia, ante toda clase de autoridades, organismos, instituciones y personas públicas o privadas, nacionales e internacionales.
- La representación a que se refiere esta fracción, comprende el ejercicio de todo tipo de acciones y constituye una representación amplísima.
- Vigilar que las acciones competencia de “La Oficialía Mayor”, se ejecuten con eficiencia y se realicen de conformidad con las normas, políticas y procedimientos establecidos.
- Determinar mediante disposiciones de carácter general, los bienes y servicios de uso generalizado que en forma consolidada se podrán adquirir, arrendar o contratar para las dependencias y entidades del Poder Ejecutivo Estatal.
- Celebrar y suscribir, previo acuerdo con el Titular de la Secretaría de Hacienda, contratos, convenios y demás actos de carácter administrativo y legal relacionados con los asuntos competencia de “La Oficialía Mayor”.
- Expedir los nombramientos de los servidores públicos de “La Oficialía Mayor”, de los dos niveles inmediatos inferiores al suyo.
- Establecer y dirigir las políticas generales de organización y funcionamiento de “La Oficialía Mayor”, así como planear, coordinar y evaluar en términos de la legislación aplicable, las funciones que le correspondan.
- Establecer y dirigir las políticas generales de organización y funcionamiento de “La Oficialía Mayor”, así como planear, coordinar y evaluar en términos de la legislación aplicable, las funciones que le correspondan.
- Gestionar ante las instancias competentes las adecuaciones presupuestales que resulten necesarias para el cumplimiento de las funciones a cargo de la Oficialía Mayor.
- Autorizar los proyectos de reestructuración orgánica y movimiento nominales de la plantilla de plazas de la oficialía Mayor.
- Autorizar y coordinar la elaboración y/o actualización del reglamento interior y manuales administrativos de la Oficiala Mayor.
- Autorizar la adquisición de bienes y servicios que se requiera para la operatividad de la Oficiala Mayor.
- Validar el Anteproyecto de Presupuesto Anual de Egresos de la Oficialía Mayor, para su presentación ante la secretaria de Hacienda.
- Informar al Titular de la Secretaría de Hacienda, la situación que guarda el despacho de los asuntos de su competencia.
- Establecer, dirigir y coordinar las políticas, planes y programas, orientados a la administración de recursos

materiales y servicios, así como planear, coordinar y evaluar las actividades necesarias para el despacho de los asuntos propios de su competencia.

- Autorizar contratos, convenios y/o cualquier tipo de instrumento jurídico aplicables, las diferentes modalidades de contratación gubernamental que corresponda para llevar a cabo en el ámbito de las atribuciones de la Oficialía Mayor.
- Presidir el órgano colegiado relativo a las Adquisiciones, Arrendamiento de Bienes Muebles y Contratación de Servicios, en términos de la ley de la materia.
- Presentar al Titular de la Secretaría de Hacienda, los planes, proyectos y programas de trabajo así como el anteproyecto de presupuesto de egresos correspondiente a “La Oficialía Mayor” para su análisis y aprobación, los cuales coadyuvan a la consecución de su objeto.
- Conocer y resolver los asuntos de carácter administrativo y laboral relacionados con la administración de los recursos humanos, financieros y materiales de “La Oficialía Mayor”.
- Participar en las Comisiones, Congresos, Consejos, Instituciones, Reuniones, Juntas y Organizaciones Nacionales e Internacionales, en el ámbito de competencia de “La Oficialía Mayor”.
- Normar, validar, coordinar, presidir y ejecutar por si o a través del servidor público que designe la Ley de Adquisiciones, arrendamiento de bienes muebles y contrataciones de servicios para el Estado de Chiapas, los procesos de adquisición de bienes y servicios que requiera la Administración Pública Estatal.
- Las demás atribuciones que en el ámbito de su competencia, le asigne el Titular de la Secretaría de Hacienda; así como las que le confieran las disposiciones legales, administrativas y reglamentarias aplicables.

c) Ejercicio Fiscal

2021

d) Régimen Jurídico

La **Oficialía Mayor del Estado de Chiapas**; está registrada ante el Servicio de Administración Tributaria como persona moral con fines no lucrativos, cuya actividad económica es la administración pública estatal en general, y sus obligaciones son las siguientes:

- Presentar la declaración y pago provisional mensual de retenciones de impuestos sobre la renta (ISR), y sueldos y salarios.
- Presentar la declaración anual donde se informe sobre las retenciones de los trabajadores que recibieron sueldos y salarios, y trabajadores asimilados a salarios.
- Presentar declaración informativa anual de subsidio al empleo.
- Presentar declaración informativa mensual de proveedores por tasas de IVA y de IEPS.

e) Consideraciones Fiscales del Ente

La **Oficialía Mayor del Estado**, se ubica dentro de las personas morales a que se refiere el artículo 79 y 862 de la LISR, pero tiene otras obligaciones como:

- Presentar la declaración y pago provisional de retenciones de ISR por Sueldos y Salarios
- INFONAVIT
- IMSS
- 2% Impuesto Sobre Nóminas

- 10% de ISR por Arrendamientos de Inmuebles
- 2% Impuesto Sobre Nóminas a prestadores de servicios
- 6% Otros Impuestos Estatales

f) Estructura Organizacional Básica

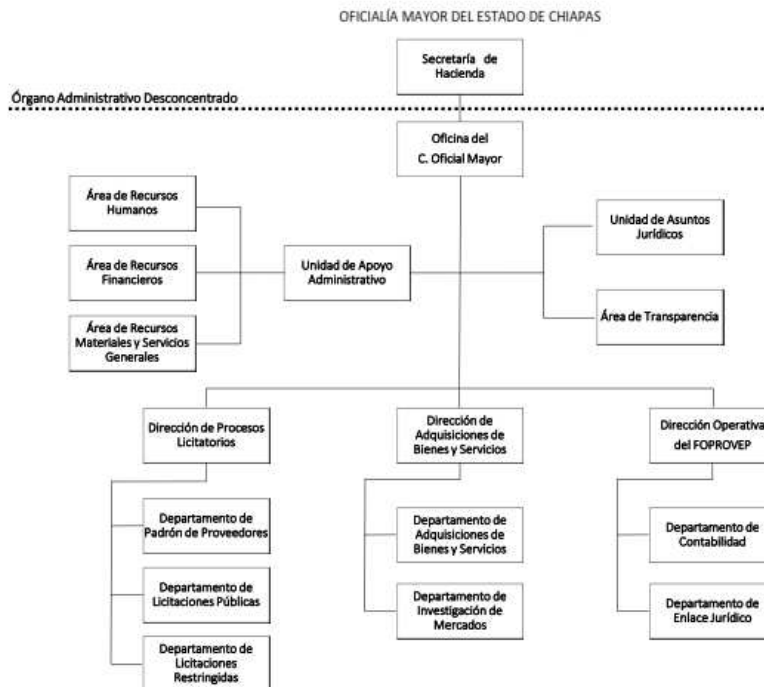

g) Fideicomisos, Mandatos y Análogos de los cuales es Fideicomitente o Fideicomisario

(No Aplica)

5.- Bases de Preparación de los Estados Financieros

Para llevar a cabo la preparación de los Estados Financieros del presente ejercicio se consideró lo siguiente:

- a) Si se ha observado la normatividad emitida por el CONAC y las disposiciones legales aplicables.

Se ha observado en cierta medida la Normatividad emitida por el CONAC y la Ley General de Contabilidad Gubernamental (LGCG), para la emisión de los estados financieros.

- b) La normatividad aplicada para el reconocimiento, valuación y revelación de los diferentes rubros de la información financiera, así como las bases de medición utilizadas para la elaboración de los estados financieros; por ejemplo: costo histórico, valor de realización, valor razonable, valor de recuperación o cualquier otro método empleado y los criterios de aplicación de los mismos.

Todas las cuentas que afectan económicamente a la **Oficialía Mayor del Estado**, están cuantificados en términos monetarios y se registran al costo histórico. El costo histórico de las operaciones corresponde al monto erogado para su adquisición conforme a la documentación contable original justificativa y comprobatoria.

c) Postulados básicos.

Las bases de preparación de los estados financieros de la **Oficialía Mayor del Estado**, aplican los postulados básicos siguientes:

- 1.- Sustancia Económica
- 2.- Entes Públicos
- 3.- Existencia Permanente
- 4.- Revelación Suficiente
- 5.- Importancia Relativa
- 6.- Registro e Integración Presupuestaria
- 7.- Consolidación de la Información Financiera
- 8.- Devengo Contable
- 9.- Valuación
- 10.- Dualidad Económica
- 11.- Consistencia

d) Normatividad supletoria. En caso de emplear varios grupos de normatividades (normatividades supletorias), deberá realizar la justificación razonable correspondiente, su alineación con los PBCG y a las características cualitativas asociadas descritas en el MCCG (documentos publicados en el Diario Oficial de la Federación, agosto 2009). (No Aplica)

e) Para las Entidades que por primera vez estén implementando la base devengado de acuerdo a la Ley de Contabilidad; deberán considerar políticas de reconocimientos, plan de implementación, presentar los últimos estados financieros con la Normatividad anteriormente utilizada. (No Aplica)

6.- Políticas de Contabilidad Significativas

(No Aplica)

7.- Posición en Moneda Extranjera y Protección por Riesgo Cambiario

(No Aplica)

8.- Reporte Analítico del Activo

El estado analítico del activo, muestra la variación entre el saldo final y el saldo inicial del periodo. Al 31 de diciembre del 2021, se reporta una variación positiva de \$2,481,711.15, el cual es mayor en comparación al ejercicio 2020.

La variación que presenta el activo, se integra de la siguiente manera:

- a) La variación negativa por \$ 195,236.61, del rubro efectivo y equivalentes se debe al ahorro que se podrá ejercer todo el periodo 2021 mismos que beneficiarán presupuestalmente los costos de nómina del personal de este organismo.
- b) La variación positiva de la cifra Bienes Muebles es por \$2,053,498.80, se debe a la adquisición de los bienes muebles de esta Oficialía Mayor, para el óptimo desempeño de sus funciones, relacionados con su función.
- c) La variación positiva de la cifra es por la adquisición Activos Intangibles por \$623,448.96, el cual fueron adquiridos para un mejor desempeño de las actividades administrativas de Oficialía Mayor del Estado de Chiapas.

CONCEPTO	SALDO INICIAL	CARGOS DEL PERIODO	ABONOS DEL PERIODO	SALDO FINAL	VARIACIÓN DEL PERIODO
ACTIVO	3,150,233.84	43,128,078.72	40,646,367.57	5,631,944.99	2,481,711.15
Activo Circulante	1,615,616.69	38,365,058.60	38,560,295.21	1,420,380.08	(195,236.61)
Efectivo y Equivalentes	1,615,616.69	38,365,058.60	38,560,295.21	1,420,380.08	(195,236.61)
Activo No Circulante	1,534,617.15	4,763,020.12	2,086,072.36	4,211,564.91	2,676,947.76
Bienes Muebles	1,403,769.15	3,609,031.45	1,555,532.65	3,457,267.95	2,053,498.80
Activos Intangibles	130,848.00	999,233.28	375,784.32	754,296.96	623,448.96
Activos Diferidos	0	154,755.39	154,755.39	0	0

9.- Fideicomisos, Mandatos y Análogos

(No Aplica)

10.- Reporte de la Recaudación

(No Aplica)

11.- Información sobre la Deuda y el Reporte Analítico de la Deuda

(No Aplica)

12.- Calificaciones Otorgadas

(No Aplica)

13.- Proceso de Mejora

a) Principales Políticas de Control Interno

- **Manual de Procedimientos:** Nos indica los procedimientos que debemos seguir de forma ordenada en el desarrollo de las actividades; evitando duplicidad de esfuerzos.
- **Ley General de Contabilidad Gubernamental (LGCG):** Nos establece los criterios generales que rigen la contabilidad gubernamental y la emisión de información financiera, incluyendo la presupuestaria y programática en forma razonable y transparente.
- **Normatividad Contable:** Tiene por objeto efectuar el registro contable de los recursos públicos y la preparación de informes financieros de forma armonizada, que dan transparencia para la interpretación, evaluación, fiscalización y entrega de informes; regulando las operaciones contables.
- **Normas Presupuestarias:** Nos indica cómo se ejecuta el gasto público, administrándolo con eficiencia, eficacia, economía, transparencia y honradez, para rendir cuentas de los recursos públicos, así mismo contribuir a fortalecer la armonización presupuestaria y contable.

b) Medidas de Desempeño Financiero, Metas y Alcance

1.- Se continúa trabajando en el cambio trascendental que es el proceso de armonización contable para atender en tiempo y forma el nuevo esquema de la contabilidad gubernamental, y generando así los beneficios en materia de información financiera, transparencia y rendición de cuentas.

14.- Información por Segmentos

(No Aplica)

15.- Eventos Posteriores al Cierre

(No Aplica)

16.- Partes Relacionadas

“No existen partes relacionadas que pudieran ejercer influencia significativa sobre la toma de decisiones financieras y operativas”

17.- Responsabilidad sobre la Presentación Razonable de la Información Contable

“Bajo protesta de decir verdad declaramos que los Estados Financieros y sus Notas, son razonablemente correctos y son responsabilidad del emisor”

SISTEMA CONTABLE 2021
ESTADO ANALÍTICO DE INGRESOS/CON RECURSOS DEL EJERCICIO
DEL 1o. DE ENERO AL 31 DE DICIEMBRE DE 2021

Página 1 de 1

Fecha:

21/02/2022

RUBRO DE INGRESOS	INGRESO					DIFERENCIA
	ESTIMADO	AMPLIACIONES Y REDUCCIONES	MODIFICADO	DEVENGADO	RECAUDADO	(RECAUDADO - ESTIMADO)
Impuestos	0.00	0.00	0.00	0.00	0.00	0.00
Cuotas y Aportaciones de Seguridad Social	0.00	0.00	0.00	0.00	0.00	0.00
Contribuciones de Mejoras	0.00	0.00	0.00	0.00	0.00	0.00
Derechos	0.00	0.00	0.00	0.00	0.00	0.00
Productos	0.00	0.00	0.00	0.00	0.00	0.00
Aprovechamientos	0.00	0.00	0.00	0.00	0.00	0.00
Ingresos por Venta de Bienes, Prestación de Servicios y Otros Ingresos	0.00	0.00	0.00	0.00	0.00	0.00
Participaciones, Aportaciones, Convenios, Incentivos Derivados de la Colaboración Fiscal y Fondos Distintos de Aportaciones	0.00	0.00	0.00	0.00	0.00	0.00
Transferencias, Asignaciones, Subsidios y Subvenciones, y Pensiones y Jubilaciones	0.00	0.00	0.00	0.00	0.00	0.00
Ingresos Derivados de Financiamientos	0.00	0.00	0.00	0.00	0.00	0.00
Total	0.00	0.00	0.00	0.00	0.00	
Ingresos Excedentes						0.00

RUBRO DE INGRESOS	INGRESO					DIFERENCIA
	ESTIMADO	AMPLIACIONES Y REDUCCIONES	MODIFICADO	DEVENGADO	RECAUDADO	(RECAUDADO - ESTIMADO)
Ingresos del Poder Ejecutivo Federal o Estatal y de los Municipios	0.00	0.00	0.00	0.00	0.00	0.00
Impuestos	0.00	0.00	0.00	0.00	0.00	0.00
Cuotas y Aportaciones de Seguridad Social	0.00	0.00	0.00	0.00	0.00	0.00
Contribuciones de Mejoras	0.00	0.00	0.00	0.00	0.00	0.00
Derechos	0.00	0.00	0.00	0.00	0.00	0.00
Productos	0.00	0.00	0.00	0.00	0.00	0.00
Aprovechamientos	0.00	0.00	0.00	0.00	0.00	0.00
Participaciones, Aportaciones, Convenios, Incentivos Derivados de la Colaboración Fiscal y Fondos Distintos de Aportaciones	0.00	0.00	0.00	0.00	0.00	0.00
Transferencias, Asignaciones, Subsidios y Subvenciones, y Pensiones y Jubilaciones	0.00	0.00	0.00	0.00	0.00	0.00
Ingresos de los Entes públicos de los Poderes Legislativo y Judicial, de los Órganos Autónomos y del Sector Paraestatal o Paramunicipal, así como de las Empresas Productivas del Estado	0.00	0.00	0.00	0.00	0.00	0.00
Cuotas y Aportaciones de Seguridad Social	0.00	0.00	0.00	0.00	0.00	0.00
Productos	0.00	0.00	0.00	0.00	0.00	0.00
Ingresos por Venta de Bienes, Prestación de Servicios y Otros Ingresos	0.00	0.00	0.00	0.00	0.00	0.00
Transferencias, Asignaciones, Subsidios y Subvenciones, y Pensiones y Jubilaciones	0.00	0.00	0.00	0.00	0.00	0.00
Ingresos Derivados de Financiamiento	0.00	0.00	0.00	0.00	0.00	0.00
Ingresos Derivados de Financiamientos	0.00	0.00	0.00	0.00	0.00	0.00
Total	0.00	0.00	0.00	0.00	0.00	
Ingresos Excedentes						0.00

NO APLICA

GOBIERNO DEL ESTADO DE CHIAPAS
RAMO O DEPENDENCIA: Oficialía Mayor del Estado de Chiapas

ESTADO ANALÍTICO DEL EJERCICIO DEL PRESUPUESTO DE EGRESOS CLASIFICACIÓN POR OBJETO DEL GASTO
(CAPITULOS Y CONCEPTOS)
DEL 1 DE ENERO AL 31 DE DICIEMBRE DE 2021

(Pesos)

RPA-1

CAPG	CG	DESCRIPCIÓN	PRESUPUESTO DE EGRESOS					SUBEJERCICIO
			APROBADO	AMPLIACIONES - REDUCCIONES	MODIFICADO	DEVENGADO	PAGADO	
1000		Servicios Personales.	22,800,343.57	3,265,575.45	26,065,919.02	26,038,978.96	25,933,204.64	26,940.06
	1100	Remuneraciones al Personal de Carácter Permanente.	8,938,936.21	1,622,956.32	10,561,892.53	10,561,892.53	10,555,147.45	0.00
	1300	Remuneraciones Adicionales y Especiales.	9,872,921.03	1,227,831.59	11,100,752.62	11,100,752.62	11,090,432.70	0.00
	1400	Seguridad Social.	1,421,130.21	-3,375.60	1,417,754.61	1,390,814.55	1,303,858.23	26,940.06
	1500	Otras Prestaciones Sociales y Económicas.	1,733,952.00	325,441.09	2,059,393.09	2,059,393.09	2,057,640.09	0.00
	1700	Pago de Estímulos a Servidores Públicos.	833,404.12	92,722.05	926,126.17	926,126.17	926,126.17	0.00
2000		Materiales y Suministros.	1,062,171.50	-27,604.02	1,034,567.48	1,034,567.48	1,032,255.90	0.00
	2100	Materiales de Administración, Emisión de Documentos y Artículos Oficiales.	314,076.43	86,367.68	400,444.11	400,444.11	400,444.11	0.00
	2200	Alimentos y Utensilios.	540,193.21	-120,462.40	419,730.81	419,730.81	417,419.23	0.00
	2600	Combustibles, Lubricantes y Aditivos.	129,503.04	5,011.06	134,514.10	134,514.10	134,514.10	0.00
	2700	Vestuario, Blancos, Prendas de Protección y Artículos Deportivos.	51,429.60	1,767.58	53,197.18	53,197.18	53,197.18	0.00
	2900	Herramientas, Refacciones y Accesorios Menores.	26,969.22	-287.94	26,681.28	26,681.28	26,681.28	0.00
3000		Servicios Generales.	2,838,183.47	222,400.92	3,060,584.39	3,053,317.79	2,903,526.14	7,266.60
	3200	Servicios de Arrendamiento.	2,206,576.00	212,609.17	2,419,185.17	2,419,185.17	2,419,185.17	0.00
	3300	Servicios Profesionales, Científicos, Técnicos y Otros Servicios.	9,120.00	55,262.26	64,382.26	64,382.26	64,382.26	0.00
	3400	Servicios Financieros, Bancarios y Comerciales.	5,600.00	8,400.00	14,000.00	14,000.00	14,000.00	0.00
	3500	Servicios de Instalación, Reparación, Mantenimiento y Conservación.	31,849.24	-1,879.67	29,969.57	29,969.57	29,802.27	0.00
	3700	Servicios de Traslado y Viáticos.	130,044.92	-130,044.92	0.00	0.00	0.00	0.00
	3900	Otros Servicios Generales.	454,993.31	78,054.08	533,047.39	525,780.79	376,156.44	7,266.60
4000		Transferencias, Asignaciones, Subsidios y Otras Ayudas.	0.00	632,712.44	632,712.44	632,712.44	632,635.79	0.00
	4300	Subsidios y Subvenciones.	0.00	632,712.44	632,712.44	632,712.44	632,635.79	0.00
5000		Bienes Muebles, Inmuebles e Intangibles.	0.00	2,826,767.73	2,826,767.73	2,826,767.73	1,706,821.33	0.00
	5100	Mobiliario y Equipo de Administración.	0.00	1,441,657.45	1,441,657.45	1,441,657.45	1,068,160.65	0.00
	5200	Mobiliario y Equipo Educacional y Recreativo.	0.00	11,484.00	11,484.00	11,484.00	11,484.00	0.00
	5400	Vehículos y Equipo de Transporte.	0.00	727,700.00	727,700.00	727,700.00	271,900.00	0.00



GOBIERNO DEL ESTADO DE CHIAPAS
RAMO O DEPENDENCIA: Oficialía Mayor del Estado de Chiapas

ESTADO ANALÍTICO DEL EJERCICIO DEL PRESUPUESTO DE EGRESOS CLASIFICACIÓN POR OBJETO DEL GASTO
(CAPITULOS Y CONCEPTOS)
DEL 1 DE ENERO AL 31 DE DICIEMBRE DE 2021

(Pesos)

RPA-1

CAPG	CG	DESCRIPCIÓN	PRESUPUESTO DE EGRESOS					SUBEJERCICIO
			APROBADO	AMPLIACIONES - REDUCCIONES	MODIFICADO	DEVENGADO	PAGADO	
5900		Activos Intangibles.	0.00	645,926.28	645,926.28	645,926.28	355,276.68	0.00
9000		Deuda Pública.	0.00	8,742.22	8,742.22	8,742.22	8,742.22	0.00
9900		Adeudos de Ejercicios Fiscales Anteriores (ADEFAS).	0.00	8,742.22	8,742.22	8,742.22	8,742.22	0.00
TOTAL DEL GASTO:			26,700,698.54	6,928,594.74	33,629,293.28	33,595,086.62	32,217,186.02	34,206.66



GOBIERNO DEL ESTADO DE CHIAPAS

RAMO O DEPENDENCIA: Oficialía Mayor del Estado de Chiapas

ESTADO ANALÍTICO DEL EJERCICIO DEL PRESUPUESTO DE EGRESOS CLASIFICACIÓN ECONÓMICA POR TIPO
DE GASTO
DEL 1 DE ENERO AL 31 DE DICIEMBRE DE 2021

(Pesos)

RPA-2

CONCEPTO	PRESUPUESTO DE EGRESOS					SUBEJERCICIO
	APROBADO	AMPLIACIONES - REDUCCIONES	MODIFICADO	DEVENGADO	PAGADO	
GASTO CORRIENTE	26,700,698.54	4,101,827.01	30,802,525.55	30,768,318.89	30,510,364.69	34,206.66
GASTO DE CAPITAL	0.00	2,826,767.73	2,826,767.73	2,826,767.73	1,706,821.33	0.00
AMORTIZACIÓN DE LA DEUDA Y DISMINUCIÓN DE PASIVOS	0.00	0.00	0.00	0.00	0.00	0.00
PENSIONES Y JUBILACIONES	0.00	0.00	0.00	0.00	0.00	0.00
PARTICIPACIONES	0.00	0.00	0.00	0.00	0.00	0.00
TOTAL DEL GASTO:	26,700,698.54	6,928,594.74	33,629,293.28	33,595,086.62	32,217,186.02	34,206.66



GOBIERNO CONSTITUCIONAL DEL ESTADO DE CHIAPAS
RAMO O DEPENDENCIA: Oficialía Mayor del Estado de Chiapas
ESTADO ANALÍTICO DEL EJERCICIO DEL PRESUPUESTO DE EGRESOS EN CLASIFICACIÓN
ADMINISTRATIVA/ORGANISMO
DEL 1 DE ENERO AL 31 DE DICIEMBRE DE 2021

(Pesos)

RPA-3

CONCEPTO	PRESUPUESTO DE EGRESOS					SUBEJERCICIO
	APROBADO	AMPLIACIONES - REDUCCIONES	MODIFICADO	DEVENGADO	PAGADO	
TOTAL	26,700,698.54	6,928,594.74	33,629,293.28	33,595,086.62	32,217,186.02	34,206.66
PODER EJECUTIVO	26,700,698.54	6,928,594.74	33,629,293.28	33,595,086.62	32,217,186.02	34,206.66
Oficialía Mayor del Estado de Chiapas	26,700,698.54	6,928,594.74	33,629,293.28	33,595,086.62	32,217,186.02	34,206.66



GOBIERNO CONSTITUCIONAL DEL ESTADO DE CHIAPAS
RAMO O DEPENDENCIA: Oficialía Mayor del Estado de Chiapas
ESTADO ANALÍTICO DEL EJERCICIO DEL PRESUPUESTO DE EGRESOS EN CLASIFICACIÓN
ADMINISTRATIVA/PODERES
DEL 1 DE ENERO AL 31 DE DICIEMBRE DE 2021

(Pesos)

RPA-4

CONCEPTO	PRESUPUESTO DE EGRESOS					SUBEJERCICIO
	APROBADO	AMPLIACIONES - REDUCCIONES	MODIFICADO	DEVENGADO	PAGADO	
TOTAL	26,700,698.54	6,928,594.74	33,629,293.28	33,595,086.62	32,217,186.02	34,206.66
PODER EJECUTIVO	26,700,698.54	6,928,594.74	33,629,293.28	33,595,086.62	32,217,186.02	34,206.66
Oficialía Mayor del Estado de Chiapas	26,700,698.54	6,928,594.74	33,629,293.28	33,595,086.62	32,217,186.02	34,206.66
PODER LEGISLATIVO	0.00	0.00	0.00	0.00	0.00	0.00
	0.00	0.00	0.00	0.00	0.00	0.00
PODER JUDICIAL	0.00	0.00	0.00	0.00	0.00	0.00
	0.00	0.00	0.00	0.00	0.00	0.00
ORGANOS AUTONOMOS	0.00	0.00	0.00	0.00	0.00	0.00
	0.00	0.00	0.00	0.00	0.00	0.00



GOBIERNO CONSTITUCIONAL DEL ESTADO DE CHIAPAS
RAMO O DEPENDENCIA: Oficialía Mayor del Estado de Chiapas
ESTADO ANALÍTICO DEL EJERCICIO DEL PRESUPUESTO DE EGRESOS EN CLASIFICACIÓN
ADMINISTRATIVA/ENTIDADES
DEL 1 DE ENERO AL 31 DE DICIEMBRE DE 2021

(Pesos)

RPA-5

CONCEPTO	PRESUPUESTO DE EGRESOS					SUBEJERCICIO
	APROBADO	AMPLIACIONES - REDUCCIONES	MODIFICADO	DEVENGADO	PAGADO	
ENTIDADES PARAESTATALES Y FIDEICOMISOS NO EMPRESARIALES Y NO FINANCIEROS	NO APLICA					
INSTITUCIONES PÚBLICAS DE SEGURIDAD SOCIAL	NO APLICA					
ENTIDADES PARAESTATALES EMPRESARIALES NO FINANCIERAS CON PARTICIPACION ESTATAL MAYORITARIA	NO APLICA					



GOBIERNO DEL ESTADO DE CHIAPAS
RAMO O DEPENDENCIA: Oficialía Mayor del Estado de Chiapas
ESTADO ANALÍTICO DEL EJERCICIO DEL PRESUPUESTO DE EGRESOS CLASIFICACIÓN FUNCIONAL (FINALIDAD Y FUNCIÓN)
DEL 1 DE ENERO AL 31 DE diciembre DE 2021

(Pesos) RPA-6

FI	FU	CONCEPTO	EGRESOS					SUBEJERCICIO
			APROBADO	AMPLIACIONES - REDUCCIONES	MODIFICADO	DEVENGADO	PAGADO	
1	Gobierno		26,700,698.54	6,919,852.52	33,620,551.06	33,586,344.40	32,208,443.80	34,206.66
	1.8	Otros Servicios Generales	26,700,698.54	6,919,852.52	33,620,551.06	33,586,344.40	32,208,443.80	34,206.66
4	Otras no Clasificadas en Funciones Anteriores		0.00	8,742.22	8,742.22	8,742.22	8,742.22	0.00
	4.4	ADEFAS	0.00	8,742.22	8,742.22	8,742.22	8,742.22	0.00
TOTAL DEL GASTO:			26,700,698.54	6,928,594.74	33,629,293.28	33,595,086.62	32,217,186.02	34,206.66

GOBIERNO CONSTITUCIONAL DEL ESTADO DE CHIAPAS
OFICIALÍA MAYOR DEL ESTADO DE CHIAPAS

SISTEMA CONTABLE 2021
ENDEUDAMIENTO NETO
DEL 1o. DE ENERO AL 31 DE DICIEMBRE DE 2021

Fecha:

Página 1 de 1
21/02/2022

IDENTIFICACIÓN DE CRÉDITO O INSTRUMENTO	CONTRATACIÓN/ COLOCACIÓN	AMORTIZACIÓN	ENDEUDAMIENTO NETO
CRÉDITOS BANCARIOS			

TOTAL CRÉDITOS BANCARIOS

OTROS INSTRUMENTOS DE DEUDA

NO APLICA

TOTAL OTROS INSTRUMENTOS DE DEUDA
TOTAL

SISTEMA CONTABLE 2021

INTERESES DE LA DEUDA

DEL 1o. DE ENERO AL 31 DE DICIEMBRE DE 2021

Fecha:

Página 1 de 1
21/02/2022

IDENTIFICACIÓN DE CRÉDITO O INSTRUMENTO	DEVENGADO	PAGADO
CRÉDITOS BANCARIOS		

TOTAL DE INTERESES DE CRÉDITOS BANCARIOS

OTROS INSTRUMENTOS DE DEUDA

TOTAL DE INTERESES DE OTROS INSTRUMENTOS DE DEUDA

TOTAL

NO APLICA



GOBIERNO DEL ESTADO DE CHIAPAS
RAMO O DEPENDENCIA: Oficialía Mayor del Estado de Chiapas
GASTO POR CATEGORÍA PROGRAMÁTICA
DEL 1 DE ENERO AL 31 DE DICIEMBRE DE 2021
(Pesos)

RPA-7

CONCEPTO	PRESUPUESTO DE EGRESOS					SUBEJERCICIO
	APROBADO	AMPLIACIONES - REDUCCIONES	MODIFICADO	DEVENGADO	PAGADO	
Programas	26,700,698.54	6,919,852.52	33,620,551.06	33,586,344.40	32,208,443.80	34,206.66
Subsidios: Sector Social y Privado o Entidades Federativas y Municipios	0.00	0.00	0.00	0.00	0.00	0.00
Otros Subsidios	0.00	0.00	0.00	0.00	0.00	0.00
Sujetos a Reglas de Operación	0.00	0.00	0.00	0.00	0.00	0.00
Desempeño de las Funciones	0.00	64,382.26	64,382.26	64,382.26	64,382.26	0.00
Específicos	0.00	0.00	0.00	0.00	0.00	0.00
Funciones de las Fuerzas Armadas (Únicamente Gobierno Federal)	0.00	0.00	0.00	0.00	0.00	0.00
Planeación, seguimiento y evaluación de políticas públicas	0.00	0.00	0.00	0.00	0.00	0.00
Prestación de Servicios Públicos	0.00	64,382.26	64,382.26	64,382.26	64,382.26	0.00
Promoción y fomento	0.00	0.00	0.00	0.00	0.00	0.00
Provisión de Bienes Públicos	0.00	0.00	0.00	0.00	0.00	0.00
Proyectos de inversión	0.00	0.00	0.00	0.00	0.00	0.00
Regulación y supervisión	0.00	0.00	0.00	0.00	0.00	0.00
Administrativos y de Apoyo	26,700,698.54	6,855,470.26	33,556,168.80	33,521,962.14	32,144,061.54	34,206.66
Apoyo a la función pública y al mejoramiento de la gestión	0.00	0.00	0.00	0.00	0.00	0.00
Apoyo al proceso presupuestario y para mejorar la eficiencia institucional	26,700,698.54	6,855,470.26	33,556,168.80	33,521,962.14	32,144,061.54	34,206.66
Operaciones ajenas	0.00	0.00	0.00	0.00	0.00	0.00
Compromisos	0.00	0.00	0.00	0.00	0.00	0.00
Desastres Naturales	0.00	0.00	0.00	0.00	0.00	0.00
Obligaciones de cumplimiento de resolución jurisdiccional	0.00	0.00	0.00	0.00	0.00	0.00
Obligaciones	0.00	0.00	0.00	0.00	0.00	0.00
Aportaciones a fondos de estabilización	0.00	0.00	0.00	0.00	0.00	0.00
Aportaciones a fondos de inversión y reestructura de pensiones	0.00	0.00	0.00	0.00	0.00	0.00
Aportaciones a la seguridad social	0.00	0.00	0.00	0.00	0.00	0.00
Pensiones y jubilaciones	0.00	0.00	0.00	0.00	0.00	0.00
Programas de Gasto Federalizado (Gobierno Federal)	0.00	0.00	0.00	0.00	0.00	0.00
Gasto Federalizado	0.00	0.00	0.00	0.00	0.00	0.00
Participaciones a entidades federativas y municipios	0.00	0.00	0.00	0.00	0.00	0.00
	0.00	0.00	0.00	0.00	0.00	0.00
Costo financiero, deuda o apoyos a deudores y ahorradores de la banca	0.00	0.00	0.00	0.00	0.00	0.00
	0.00	0.00	0.00	0.00	0.00	0.00
Adeudos de ejercicios fiscales anteriores	0.00	8,742.22	8,742.22	8,742.22	8,742.22	0.00
	0.00	8,742.22	8,742.22	8,742.22	8,742.22	0.00
TOTAL DEL GASTO:	26,700,698.54	6,928,594.74	33,629,293.28	33,595,086.62	32,217,186.02	34,206.66



GOBIERNO CONSTITUCIONAL DEL ESTADO DE CHIAPAS
OFICIALÍA MAYOR DEL ESTADO DE CHIAPAS

PROGRAMAS Y PROYECTOS DE INVERSIÓN
DEL 1 DE ENERO AL 31 DE DICIEMBRE DEL 2021

PP	PROGRAMA PRESUPUESTARIO / PROYECTO ESTRATÉGICO	MUNICIPIO / COBERTURA	PRESUPUESTO DE EGRESOS				AVANCE % DEVENGADO/ MODIFICADO
			APROBADO	MODIFICADO	DEVENGADO	PAGADO	

NO APLICA

INDICADORES DE RESULTADOS

Organismo Público: Oficialía Mayor del Estado de Chiapas

SUBFUNCIÓN / TIPO DE PROYECTO		UNIDAD DE MEDIDA	METAS				PRESUPUESTO APROBADO (PESOS)	PRESUPUESTO MODIFICADO (PESOS)	PRESUPUESTO DEVENGADO (PESOS)	BENEFICIARIOS				
PROYECTOS / METAS (CONCEPTOS)			PROGRAM. ANUAL	MODIF. ANUAL	ALCANZ. AL PERIODO	% CUMPLIM/ MODIF.				MUNICIPIO	LOCALIDAD	MUJER	HOMBRE	PERSONA
OTROS SERVICIOS GENERALES														
SERVICIOS REGISTRALES, ADMINISTRATIVOS Y PATRIMONIALES							26 700 698.54	33 620 551.06	33 586 344.40					
PROYECTOS INSTITUCIONALES:														
COORDINACIÓN DE LOS PROCESOS DE CONTRATACIÓN DE BIENES Y SERVICIOS DE USO GENERALIZADO DE LAS DEPENDENCIAS Y ENTIDADES DEL PODER EJECUTIVO							1 343 619.97	1 528 354.56	1 526 210.95	Cobertura Estatal	Cobertura Estatal	22	32	54
Porcentaje de sesiones de Comité de Adquisiciones, coordinadas	Sesión	52.00	52.00	51.00	98.08									
Porcentaje de actualizaciones de información en materia de transparencia	Publicación	4.00	4.00	4.00	100.00									
Porcentaje de reuniones de órganos administrativos internos	Reunión	24.00	24.00	24.00	100.00									
ADMINISTRAR LOS RECURSOS HUMANOS,MATERIALES Y FINANCIEROS DE ESTE ÓRGANO ADMINISTRATIVO							14 970 408.12	18 267 104.14	18 246 290.37	Cobertura Estatal	Cobertura Estatal	56	51	107
Porcentaje de informes ejecutivos de procesos administrativos realizados	Informe	4.00	4.00	4.00	100.00									
Porcentaje de informes de los recursos materiales y servicios generales	Informe	12.00	12.00	12.00	100.00									
Porcentaje de registros contables y presupuestales	Registro	295.00	295.00	295.00	100.00									
Porcentaje de registros de nóminas	Registro	48.00	48.00	48.00	100.00									
Porcentaje de reportes del estado que se guarda en materia de recursos humanos	Reporte	48.00	48.00	48.00	100.00									
ATENCIÓN DE LOS PROCESOS LICITATORIOS DE LAS DEPENDENCIAS Y ENTIDADES DEL PODER EJECUTIVO							5 900 235.90	8 308 353.23	8 300 071.42	Cobertura Estatal	Cobertura Estatal	410	698	1 108
Porcentaje de procesos de contratación de bienes y servicios, realizados	Proceso	78.00	78.00	119.00	152.56									
Porcentaje de actas de fallo emitidas por el Comité de Adquisiciones	Acta	78.00	78.00	37.00	47.44									
Porcentaje de informes de padrón de proveedores del Poder Ejecutivo del Estado	Informe	12.00	12.00	12.00	100.00									
Porcentaje de convocatorias e invitaciones de los procesos de contratación de bienes y servicios realizadas	Convocatoria	78.00	78.00	119.00	152.56									
Porcentaje de programas anuales de adquisiciones de las Dependencias y Entidades revisados	Programa	60.00	60.00	54.00	90.00									
ATENCIÓN DE LAS SOLICITUDES DE LAS DEPENDENCIAS Y ENTIDADES DEL PODER EJECUTIVO ESTATAL, EN MATERIA DE ADQUISICIONES, ARRENDAMIENTO DE BIENES MUEBLES Y CONTRATACIÓN DE SERVICIOS							2 845 248.35	3 634 638.50	3 632 909.70	Cobertura Estatal	Cobertura Estatal	22	32	54
Porcentaje de Informes de investigaciones de mercado realizadas	Informe	12.00	12.00	12.00	100.00									
Porcentaje de informes ejecutivos de las adjudicaciones directas realizadas	Informe	12.00	12.00	12.00	100.00									
Porcentaje de actualizaciones de bienes y servicios en el sistema CUBS	Registro	4 600.00	4 600.00	4 600.00	100.00									
Porcentaje de informes de los bienes y servicios incorporados en el sistema CUBS	Informe	12.00	12.00	12.00	100.00									
Porcentaje de informes de validación de adecuaciones presupuestarias solicitadas por las Dependencias y Entidades	Informe	12.00	12.00	12.00	100.00									
ASESORÍA JURÍDICA Y REPRESENTACIÓN LEGAL DE LA OFICIALÍA MAYOR DEL ESTADO DE CHIAPAS							1 641 186.20	1 817 718.37	1 816 479.70	Cobertura Estatal	Cobertura Estatal	1	3	4
Porcentaje de informes generales de los asuntos jurídicos de la Oficialia Mayor	Informe	4.00	4.00	4.00	100.00									
Porcentaje de reuniones de trabajo para la coordinación de actividades	Reporte	24.00	24.00	24.00	100.00									
FORTALECIMIENTO DE LA PERSPECTIVA DE GÉNERO EN LA ADMINISTRACIÓN PÚBLICA ESTATAL							0.00	64 382.26	64 382.26	Cobertura Estatal	Cobertura Estatal	56	51	107
Porcentaje de campañas en temas de equidad de género realizadas	Campaña	2.00	2.00	2.00	100.00									
Porcentaje de capacitaciones a servidoras y servidores públicos en temas de perspectiva de género coordinados	Capacitación	5.00	5.00	5.00	100.00									
Porcentaje de gestiones realizadas para campañas en temas de equidad de género	Gestión	2.00	2.00	2.00	100.00									
Porcentaje de gestiones realizadas para capacitaciones en temas de perspectiva de género	Gestión	9.00	9.00	9.00	100.00									
ADEUDOS DE EJERCICIOS FISCALES ANTERIORES														
ADEUDOS DE EJERCICIOS FISCALES ANTERIORES							0.00	8 742.22	8 742.22					
PROYECTOS INSTITUCIONALES:														
ADMINISTRAR LOS RECURSOS FINANCIEROS PARA SOLVENTACIÓN DEL GASTO							0.00	8 742.22	8 742.22	Cobertura Estatal	Cobertura Estatal	0	1	1
Porcentaje de pagos de impuestos gestionados para su devolución	Pago	1.00	1.00	1.00	100.00									
Porcentaje de gestiones para la devolución de impuestos realizados	Gestión	1.00	1.00	1.00	100.00									

GOBIERNO CONSTITUCIONAL DEL ESTADO DE CHIAPAS

SECRETARÍA DE HACIENDA PRESUPUESTO DE EGRESOS 2021

AVANCE DE CUMPLIMIENTO DE INDICADORES ESTRATÉGICOS ENERO - DICIEMBRE

Página 1 de 2

Organismo Público: 2.1.1.1.1.111 Oficialía Mayor del Estado de Chiapas

Misión				
Conducir la política relacionada con la administración de recursos materiales y servicios de la Administración Pública Estatal, mediante la emisión de disposiciones normativas que permitan transparentar y optimizar el gasto público en materia de contrataciones de bienes y servicios, conforme a los principios, instrumentos y procedimientos que establece la legislación aplicable.				
Visión				
Ser un organismo transparente y altamente calificado, cuya gestión honesta y eficiente otorga confianza y credibilidad en los procedimientos de adquisición, arrendamiento de bienes muebles y contratación de servicios requeridos por la Administración Pública Estatal.				

COMPORTAMIENTO DEL EJERCICIO DEL GASTO									
Concepto					Aprobado (A)	Modificado (B)	Devengado (C)	% Devengado C/B	
Fin	F	SF	SSF	Descripción					
1	8	1	1	TOTALES	26,700,698.54	33,629,293.28	33,595,086.62	99.90	
				Gobierno	26,700,698.54	33,620,551.06	33,586,344.40	99.90	
				Otros Servicios Generales	26,700,698.54	33,620,551.06	33,586,344.40	99.90	
				Servicios Registrales, Administrativos y Patrimoniales	26,700,698.54	33,620,551.06	33,586,344.40	99.90	
				Servicios Registrales, Administrativos y Patrimoniales	26,700,698.54	33,620,551.06	33,586,344.40	99.90	
4	4	1	1	Otras no Clasificadas en Funciones Anteriores	0.00	8,742.22	8,742.22	100.00	
				Adeudos de Ejercicios Fiscales Anteriores	0.00	8,742.22	8,742.22	100.00	
				Adeudos de Ejercicios Fiscales Anteriores	0.00	8,742.22	8,742.22	100.00	
				Adeudos de ejercicios fiscales anteriores	0.00	8,742.22	8,742.22	100.00	

Objetivos de Desarrollo Sostenible	
Clave	Descripción
16	Promover sociedades pacíficas e inclusivas para el desarrollo sostenible, facilitar el acceso a la justicia para todos y crear instituciones eficaces, responsables e inclusivas a todos los niveles.

Metas de los Objetivos de Desarrollo Sostenible		
ODS	No. Meta	Descripción
16	06	Promover sociedades pacíficas e inclusivas para el desarrollo sostenible, facilitar el acceso a la justicia para todos y crear instituciones eficaces, responsables e inclusivas a todos los niveles. Crear a todos los niveles instituciones eficaces y transparentes que rindan cuentas

Objetivos del Plan Nacional		
Eje	Objetivo	Descripción
1	08	Justicia y Estado de Derecho. Mejorar la capacidad de prevenir y combatir de manera efectiva la corrupción y la impunidad.

GOBIERNO CONSTITUCIONAL DEL ESTADO DE CHIAPAS
**SECRETARÍA DE HACIENDA
PRESUPUESTO DE EGRESOS 2021**
**AVANCE DE CUMPLIMIENTO DE INDICADORES ESTRATÉGICOS
ENERO - DICIEMBRE**

Página 2 de 2

Organismo Público: 2.1.1.1.1.111 Oficialía Mayor del Estado de Chiapas

Objetivos del Plan Estatal				
Eje	Tema	Pol. Púb.	Objetivo	Descripción
1	2	03	01	Gobierno Eficaz y Honesto. Austeridad y combate a la corrupción. Cultura del servicio público con integridad y responsabilidad social. Impulsar la responsabilidad social en el sector público y privado.

Estrategias del Plan Estatal		
Clave Alineación PED	No. Est.	Descripción
120301	01	Propiciar mejores prácticas en adquisiciones y contrataciones.

Programa Sectorial		
Programa	Clave Alineación	Descripción
B	108120301	Honestidad y Función Pública.

Objetivos Estratégicos		
No. Obj.	Clave Alineación	Descripción
1	108120301B	Contribuir a optimizar el gasto público de las Dependencias y Entidades del Poder Ejecutivo del Estado, a través de la consolidación de los procesos de adquisiciones, arrendamiento de bienes muebles y contratación de servicios.

Indicadores Estratégicos														
No. Obj	No. Ind	Tipo y Dimensión	Unidad de Medida	Nombre del Indicador	Descripción Cualitativa (Numerador / Denominador)	Año y Valor de Línea Base	Denominador (A)	Total Numerador	Programado (B)				Avances	
									Modificado (C)				Efic. del Ejer. D/C	Meta Indic. D/A
									Alcanzado (D)					
									Trimestres					
									I	II	III	IV		
1	1	Gestión Eficacia	Organismo	Porcentaje de dependencias y entidades atendidas en materia de adquisiciones, arrendamiento de bienes muebles y contratación de servicios.	Número de dependencias y entidades atendidas en procedimientos de contratación de bienes y servicios. / Total de dependencias y entidades del Poder Ejecutivo.	2021 61.00	70.00	61.00 59.00	54.00 54.00 57.00	7.00 7.00 1.00	0.00 0.00 1.00	0.00 0.00 0.00	96.72%	84.29%

Productos y Servicios	Cientes y Usuarios
Realización de procesos de adquisiciones de bienes y contratación de servicios, actualización del Catálogo Único de Bienes y Servicios e integración del Padrón de Proveedores del Poder Ejecutivo del Estado.	Dependencias y entidades del Poder Ejecutivo del Estado, proveedores de bienes y prestadores de servicios.

GOBIERNO CONSTITUCIONAL DEL ESTADO DE CHIAPAS
OFICIALÍA MAYOR DEL ESTADO DE CHIAPAS

SISTEMA CONTABLE 2021

INDICADORES DE POSTURA FISCAL / CON RECURSOS DEL EJERCICIO

DEL 1o. DE ENERO AL 31 DE DICIEMBRE DE 2021

Fecha:

Página 1 de 1
21/02/2022

CONCEPTO	ESTIMADO	DEVENGADO	PAGADO
I. Ingresos Presupuestarios	0.00	0.00	0.00
Ingresos del Gobierno de la Entidad Federativa	0.00	0.00	0.00
Ingresos del Sector Paraestatal	0.00	0.00	0.00
II. Egresos Presupuestarios	0.00	0.00	0.00
Egresos del Gobierno de la Entidad Federativa	0.00	0.00	0.00
Egresos del Sector Paraestatal	0.00	0.00	0.00
III. Balance Presupuestario (Superávit o Déficit) (III = I - II)	0.00	0.00	0.00

CONCEPTO	ESTIMADO	DEVENGADO	PAGADO
III. Balance Presupuestario (Superávit o Déficit)	0.00	0.00	0.00
IV. Intereses, Comisiones y Gastos de la Deuda	0.00	0.00	0.00
V. Balance Primario (Superávit o Déficit) (V = III - IV)	0.00	0.00	0.00

CONCEPTO	ESTIMADO	DEVENGADO	PAGADO
A. Financiamiento	0.00	0.00	0.00
B. Amortización de la Deuda	0.00	0.00	0.00
C. Endeudamiento o Desendeudamiento (C= A - B)	0.00	0.00	0.00

NO APLICA

GOBIERNO CONSTITUCIONAL DEL ESTADO DE CHIAPAS
OFICIALÍA MAYOR DEL ESTADO DE CHIAPAS

SISTEMA CONTABLE 2021
RELACIÓN DE CUENTAS BANCARIAS PRODUCTIVAS ESPECÍFICAS
DEL 1o. DE ENERO AL 31 DE DICIEMBRE DE 2021

Fecha:

Página 1 de 1
23/02/2022

FONDO, PROGRAMA O CONVENIO	DATOS DE LA CUENTA BANCARIA		
	INSTITUCIÓN BANCARIA	NÚMERO DE CUENTA	TIPO DE CUENTA

NO APLICA

GOBIERNO CONSTITUCIONAL DEL ESTADO DE CHIAPAS
OFICIALÍA MAYOR DEL ESTADO DE CHIAPAS

SISTEMA CONTABLE 2021
RELACIÓN DE ESQUEMAS BURSÁTILES Y COBERTURAS FINANCIERAS
DEL 1o. DE ENERO AL 31 DE DICIEMBRE DE 2021

Página 1 de 1
Fecha: 21/02/2022

RELACIÓN DE ESQUEMAS BURSÁTILES Y DE COBERTURAS FINANCIERAS

NO APLICA



GOBIERNO CONSTITUCIONAL DEL ESTADO DE CHIAPAS

OFICIALÍA MAYOR DEL ESTADO DE CHIAPAS

SISTEMA CONTABLE 2021

FORMATO DEL EJERCICIO Y DESTINO DE GASTO FEDERALIZADO Y REINTEGROS

DEL 1o. DE ENERO AL 31 DE DICIEMBRE DE 2021

Página 1 de 1

Fecha:

21/02/2022

Programa o Fondo	Destino de los Recursos	Ejercicio		Reintegro
		DEVENGADO	PAGADO	

NO APLICA

GOBIERNO CONSTITUCIONAL DEL ESTADO DE CHIAPAS
OFICIALÍA MAYOR DEL ESTADO DE CHIAPAS
SISTEMA CONTABLE 2021
ESTADO DE SITUACIÓN FINANCIERA DETALLADO

Al 31 DE DICIEMBRE DEL 2020 Y AL 31 DE DICIEMBRE DEL 2021

Página 1 de 1
Fecha: 21/02/2022
LDF-1

Concepto	31 de diciembre de 2021	31 de diciembre de 2020	Concepto	31 de diciembre de 2021	31 de diciembre de 2020
ACTIVO			PASIVO		
Activo Circulante			Pasivo Circulante		
Efectivo y Equivalentes	1,420,380.08	1,615,616.69	Cuentas por Pagar a Corto Plazo	1,377,900.60	388,656.12
Efectivo			Servicios Personales por Pagar a Corto Plazo	246,929.37	224,328.59
Bancos/Tesorería			Proveedores por Pagar a Corto Plazo	1,130,727.28	164,264.81
Bancos/Dependencias y Otros	0.10	27,000.30	Contratistas por Obras Públicas por Pagar a Corto Plazo		
Inversiones Temporales (Hasta 3 Meses)			Participaciones y Aportaciones por Pagar a Corto Plazo		
Fondos con Afectación Específica	1,420,379.98	1,588,616.39	Transferencias Otorgadas por Pagar a Corto Plazo	76.65	
Depósitos de Fondos de Terceros en Garantía y/o Administración			Intereses, Comisiones y Otros Gastos de la Deuda Pública por Pagar a Corto Plazo		
Otros Efectivos y Equivalentes			Retenciones y Contribuciones por Pagar a Corto Plazo	167.30	62.72
Derechos a Recibir Efectivo o Equivalentes	0.00	0.00	Devoluciones de la Ley de Ingresos por Pagar a Corto Plazo		
Inversiones Financieras de Corto Plazo			Otras Cuentas por Pagar a Corto Plazo		
Cuentas por Cobrar a Corto Plazo			Documentos por Pagar a Corto Plazo	0.00	0.00
Deudores Diversos por Cobrar a Corto Plazo			Documentos Comerciales por Pagar a Corto Plazo		
Ingresos por Recuperar a Corto Plazo			Documentos con Contratistas por Obras Públicas por Pagar a Corto Plazo		
Deudores por Anticipos de la Tesorería a Corto Plazo			Otros Documentos por Pagar a Corto Plazo		
Préstamos Otorgados a Corto Plazo			Porción a Corto Plazo de la Deuda Pública a Largo Plazo	0.00	0.00
Otros Derechos a Recibir Efectivo o Equivalentes a Corto Plazo			Porción a Corto Plazo de la Deuda Pública		
Derechos a Recibir Bienes o Servicios	0.00	0.00	Porción a Corto Plazo de Arrendamiento Financiero		
Anticipos a Proveedores por Adquisición de Bienes y Prestación de Servicios a Corto Plazo			Titulos y Valores a Corto Plazo	0.00	0.00
Anticipo a Proveedores por Adquisición de Bienes Inmuebles y Muebles a Corto Plazo			Pasivos Diferidos a Corto Plazo	0.00	0.00
Anticipo a Proveedores por Adquisición de Bienes Intangibles a Corto Plazo			Ingresos Cobrados por Adelantado a Corto Plazo		
Anticipo a Contratistas por Obras Públicas a Corto Plazo			Intereses Cobrados por Adelantado a Corto Plazo		
Otros Derechos a Recibir Bienes o Servicios a Corto Plazo			Otros Pasivos Diferidos a Corto Plazo		
Inventarios	0.00	0.00	Fondos y Bienes de Terceros en Garantía y/o Administración a Corto Plazo	0.00	0.00
Inventario de Mercancías para Venta			Fondos en Garantía a Corto Plazo		
Inventario de Mercancías Terminadas			Fondos en Administración a Corto Plazo		
Inventario de Mercancías en Proceso de Elaboración			Fondos Contingentes a Corto Plazo		
Inventario de Materias Primas, Materiales y Suministros para Producción			Fondos de Fideicomisos, Mandatos y Contratos Análogos a Corto Plazo		
Bienes en Tránsito			Otros Fondos de Terceros en Garantía y/o Administración a Corto Plazo		
Almacenes	0.00	0.00	Valores y Bienes en Garantía a Corto Plazo		
Estimación por Pérdida o Deterioro de Activos Circulantes	0.00	0.00	Provisiones a Corto Plazo	0.00	0.00
Estimaciones para Cuentas Incobrables por Derechos a Recibir Efectivo o Equivalentes			Provisión para Demandas y Juicios a Corto Plazo		
Estimación por Deterioro de Inventarios			Provisión para Contingencias a Corto Plazo		
Otros Activos Circulantes	0.00	0.00	Otras Provisiones a Corto Plazo		
Valores en Garantía			Otros Pasivos a Corto Plazo	0.00	0.00
Bienes en Garantía (excluye depósitos de fondos)			Ingresos por Clasificar		
Bienes Derivados de Embargos, Decomisos, Aseguramientos y Dación en Pago			Recaudación por Participar		
Adquisición con Fondos de Terceros			Otros Pasivos Circulantes		
Total de Activos Circulantes	1,420,380.08	1,615,616.69	Total de Pasivos Circulantes	1,377,900.60	388,656.12
Activo No Circulante			Pasivo No Circulante		
Inversiones Financieras a Largo Plazo			Cuentas por Pagar a Largo Plazo		
Derechos a Recibir Efectivo o Equivalentes a Largo Plazo			Documentos por Pagar a Largo Plazo		
Bienes Inmuebles, Infraestructura y Construcciones en Proceso			Deuda Pública a Largo Plazo		
Bienes Muebles	3,457,267.95	1,403,769.15	Pasivos Diferidos a Largo Plazo		
Activos Intangibles	754,296.96	130,848.00	Fondos y Bienes de Terceros en Garantía y/o Administración a Largo Plazo		
Depreciación, Deterioro y Amortización Acumulada de Bienes			Provisiones a Largo Plazo		
Activos Diferidos			Total de Pasivos No Circulantes	0.00	0.00
Estimación por Pérdida o Deterioro de Activos no Circulantes			Total del Pasivo	1,377,900.60	388,656.12
Otros Activos no Circulantes			HACIENDA PÚBLICA / PATRIMONIO		
			Hacienda Pública/Patrimonio Contribuido	0.00	0.00
			Aportaciones		
			Donaciones de Capital		
			Actualización de la Hacienda Pública/Patrimonio		
			Hacienda Pública/Patrimonio Generado	4,254,044.39	2,761,577.72
			Resultados del Ejercicio (Ahorro/Desahorro)	2,711,155.80	1,349,537.48
			Resultados de Ejercicios Anteriores	1,542,888.59	1,412,040.24
			Revalúos		
			Reservas		
			Rectificaciones de Resultados de Ejercicios Anteriores		
			Exceso o Insuficiencia en la Actualización de la Hacienda Pública/Patrimonio	0.00	0.00
			Resultado por Posición Monetaria		
			Resultado por Tenencia de Activos no Monetarios		
Total de Activos No Circulantes	4,211,564.91	1,534,617.15	Total Hacienda Pública/Patrimonio	4,254,044.39	2,761,577.72
Total del Activo	5,631,944.99	3,150,233.84	Total del Pasivo y Hacienda Pública/Patrimonio	5,631,944.99	3,150,233.84

**INFORME ANALÍTICO DE LA DEUDA PÚBLICA Y OTROS PASIVOS
DEL 1o. DE ENERO AL 31 DE DICIEMBRE DE 2021**

Página 1 de 1
Fecha: 21/02/2022
LDF-2

Denominación de la Deuda Pública y Otros Pasivos	Saldo al 31 de diciembre de 2020	Disposiciones del Período	Amortizaciones del Período	Revaluaciones, Reclasificaciones y Otros Ajustes	Saldo Final del Período	Pago de Intereses del Período	Pago de Comisiones y demás costos asociados durante el Período
Deuda Pública	0.00	0.00	0.00	0.00	0.00	0.00	0.00
Corto Plazo	0.00	0.00	0.00	0.00	0.00	0.00	0.00
Instituciones de Crédito							
Títulos y Valores							
Arrendamientos Financieros							
Largo Plazo	0.00	0.00	0.00	0.00	0.00		
Instituciones de Crédito							
Títulos y Valores							
Arrendamientos Financieros							
Otros Pasivos	388,656.12				1,377,900.60		
Total de la Deuda Pública y Otros Pasivos	388,656.12	0.00	0.00	0.00	1,377,900.60	0.00	0.00

Deuda Contingente (Informativo)

Valor de Instrumentos Bono Cupón Cero (Informativo)

Instrumento Bono Cupón Cero 1, Banobras
Instrumento Bono Cupón Cero 2, Banobras

Obligaciones a Corto Plazo	Monto Contratado	Plazo Pactado	Tasa de Interés	Comisiones y Costos Relacionados	Tasa Efectiva

Obligaciones a Corto Plazo (Informativo)

GOBIERNO CONSTITUCIONAL DEL ESTADO DE CHIAPAS
OFICIALÍA MAYOR DEL ESTADO DE CHIAPAS

SISTEMA CONTABLE 2021

INFORME ANALÍTICO DE OBLIGACIONES DIFERENTES DE FINANCIAMIENTOS

DEL 1o. DE ENERO AL 31 DE DICIEMBRE DE 2021

Fecha:

Página 1 de 1

21/02/2022

LDF-3

DENOMINACIÓN DE LAS OBLIGACIONES DIFERENTES DE FINANCIAMIENTO	FECHA DEL CONTRATO	FECHA DE INICIO DE OPERACIÓN DEL PROYECTO	FECHA DE VENCIMIENTO	MONTO DE LA INVERSIÓN PACTADO	PLAZO PACTADO	MONTO PROMEDIO MENSUAL DEL PAGO DE LA CONTRAPRESTACIÓN	MONTO PROMEDIO MENSUAL DEL PAGO DE LA CONTRAPRESTACIÓN CORRESPONDIENTE AL PAGO DE INVERSIÓN	MONTO PAGADO DE LA INVERSIÓN AL 31 DE DICIEMBRE DE 2021	MONTO PAGADO DE LA INVERSIÓN ACTUALIZADO AL 31 DE DICIEMBRE DE 2021	SALDO PENDIENTE POR PAGAR DE LA INVERSIÓN AL 31 DE DICIEMBRE DE 2021
---	--------------------	---	----------------------	-------------------------------	---------------	--	---	---	---	--

APP'S

APP 1

APP 2

APP 3

APP XX

Otros instrumentos

Otro instrumento 1

Otro instrumento 2

Otro instrumento 3

Otro instrumento XX

**Total de Obligaciones
Diferentes de Financiamiento**

NO APLICA

SISTEMA CONTABLE 2021
BALANCE PRESUPUESTARIO
DEL 1o. DE ENERO AL 31 DE DICIEMBRE DE 2021

Página 1 de 1
Fecha: 21/02/2022

LDF 4

CONCEPTO	ESTIMADO/APROBADO	DEVENGADO	RECAUDADO/PAGADO
Ingresos Totales	0.00	0.00	0.00
Ingresos de Libre Disposición	0.00	0.00	0.00
Transferencias Federales Etiquetadas	0.00	0.00	0.00
Financiamiento Neto	0.00	0.00	0.00
Egresos Presupuestarios	0.00	0.00	0.00
Gasto No Etiquetado (sin incluir Amortización de la Deuda Pública)	0.00	0.00	0.00
Gasto Etiquetado (sin incluir Amortización de la Deuda Pública)	0.00	0.00	0.00
Remanentes del Ejercicio Anterior		0.00	0.00
Remanentes de Ingresos de Libre Disposición aplicados en el periodo		0.00	0.00
Remanentes de Transferencias Federales Etiquetadas aplicados en el periodo		0.00	0.00
Balance Presupuestario	0.00	0.00	0.00
Balance Presupuestario sin Financiamiento Neto	0.00	0.00	0.00
Balance Presupuestario sin Financiamiento Neto y sin Remanentes del Ejercicio Anterior	0.00	0.00	0.00

CONCEPTO	APROBADO	DEVENGADO	PAGADO
Intereses, Comisiones y Gastos de la Deuda	0.00	0.00	0.00
Intereses, Comisiones y Gastos de la Deuda con Gasto No Etiquetado	0.00	0.00	0.00
Intereses, Comisiones y Gastos de la Deuda con Gasto Etiquetado	0.00	0.00	0.00
Balance Primario	0.00	0.00	0.00

CONCEPTO	ESTIMADO/APROBADO	DEVENGADO	RECAUDADO/PAGADO
Financiamiento	0.00	0.00	0.00
Financiamiento con Fuente de Pago de Ingresos de Libre Disposición	0.00	0.00	0.00
Financiamiento con Fuente de Pago de Transferencias Federales Etiquetadas	0.00	0.00	0.00
Amortización de la Deuda	0.00	0.00	0.00
Amortización de la Deuda Pública con Gasto No Etiquetado	0.00	0.00	0.00
Amortización de la Deuda Pública con Gasto Etiquetado	0.00	0.00	0.00
Financiamiento Neto	0.00	0.00	0.00

CONCEPTO	ESTIMADO/APROBADO	DEVENGADO	RECAUDADO/PAGADO
Ingresos de Libre Disposición	0.00	0.00	0.00
Financiamiento Neto con Fuente de Pago de Ingresos de Libre Disposición	0.00	0.00	0.00
Financiamiento con Fuente de Pago de Ingresos de Libre Disposición	0.00	0.00	0.00
Amortización de la Deuda Pública con Gasto No Etiquetado	0.00	0.00	0.00
Gasto No Etiquetado (sin incluir amortización de la Deuda Pública)	0.00	0.00	0.00
Remanentes de Ingresos de Libre Disposición aplicados en el periodo		0.00	0.00
Balance Presupuestario de Recursos Disponibles	0.00	0.00	0.00
Balance Presupuestario de Recursos Disponibles sin Financiamiento Neto	0.00	0.00	0.00

CONCEPTO	ESTIMADO/APROBADO	DEVENGADO	RECAUDADO/PAGADO
Transferencias Federales Etiquetadas	0.00	0.00	0.00
Financiamiento Neto con fuente de Pago de Transferencias Federales Etiquetadas	0.00	0.00	0.00
Financiamiento con Fuente de Pago de Transferencias Federales Etiquetadas	0.00	0.00	0.00
Amortización de la Deuda Pública con Gasto Etiquetado	0.00	0.00	0.00
Gasto Etiquetado (sin incluir Amortización de la Deuda Pública)	0.00	0.00	0.00
Remanentes de Transferencias Federales Etiquetadas aplicados en el periodo		0.00	0.00
Balance Presupuestario de Recursos Etiquetados	0.00	0.00	0.00
Balance Presupuestario de Recursos Etiquetados sin Financiamiento Neto	0.00	0.00	0.00

NO APLICA

RUBRO DE INGRESOS	INGRESO					DIFERENCIA
	ESTIMADO	AMPLIACIONES Y REDUCCIONES	MODIFICADO	DEVENGADO	RECAUDADO	
Ingresos de Libre Disposición						
Impuestos	0.00	0.00	0.00	0.00	0.00	0.00
Cuotas y Aportaciones de Seguridad Social	0.00	0.00	0.00	0.00	0.00	0.00
Contribuciones de Mejoras	0.00	0.00	0.00	0.00	0.00	0.00
Derechos	0.00	0.00	0.00	0.00	0.00	0.00
Productos	0.00	0.00	0.00	0.00	0.00	0.00
Aprovechamientos	0.00	0.00	0.00	0.00	0.00	0.00
Ingresos por Venta de Bienes y Prestación de Servicios	0.00	0.00	0.00	0.00	0.00	0.00
Participaciones	0.00	0.00	0.00	0.00	0.00	0.00
Fondo General de Participaciones	0.00	0.00	0.00	0.00	0.00	0.00
Fondo de Fomento Municipal	0.00	0.00	0.00	0.00	0.00	0.00
Fondo de Fiscalización y Recaudación	0.00	0.00	0.00	0.00	0.00	0.00
Fondo de Compensación	0.00	0.00	0.00	0.00	0.00	0.00
Fondo de Extracción de Hidrocarburos	0.00	0.00	0.00	0.00	0.00	0.00
Impuesto Especial Sobre Producción y Servicios	0.00	0.00	0.00	0.00	0.00	0.00
0.136% de la Recaudación Federal Participable	0.00	0.00	0.00	0.00	0.00	0.00
3.17% Sobre Extracción de Petróleo	0.00	0.00	0.00	0.00	0.00	0.00
Gasolinas y Diésel	0.00	0.00	0.00	0.00	0.00	0.00
Fondo del Impuesto Sobre la Renta	0.00	0.00	0.00	0.00	0.00	0.00
Fondo de Estabilización de los Ingresos de las Entidades Federativas	0.00	0.00	0.00	0.00	0.00	0.00
Incentivos Derivados de la Colaboración Fiscal	0.00	0.00	0.00	0.00	0.00	0.00
Tenencia o Uso de Vehículos	0.00	0.00	0.00	0.00	0.00	0.00
Fondo de Compensación ISAN	0.00	0.00	0.00	0.00	0.00	0.00
Impuesto Sobre Automóviles Nuevos	0.00	0.00	0.00	0.00	0.00	0.00
Fondo de Compensación de Repecos-Intermedios	0.00	0.00	0.00	0.00	0.00	0.00
Otros Incentivos Económicos	0.00	0.00	0.00	0.00	0.00	0.00
Transferencias y Asignaciones	0.00	0.00	0.00	0.00	0.00	0.00
Convenios	0.00	0.00	0.00	0.00	0.00	0.00
Otros Convenios y Subsidios	0.00	0.00	0.00	0.00	0.00	0.00
Otros Ingresos de Libre Disposición	0.00	0.00	0.00	0.00	0.00	0.00
Participaciones en Ingresos Locales	0.00	0.00	0.00	0.00	0.00	0.00
Otros Ingresos de Libre Disposición	0.00	0.00	0.00	0.00	0.00	0.00
Total Ingresos de Libre Disposición	0.00	0.00	0.00	0.00	0.00	
Ingresos Excedentes de Ingresos de Libre Disposición						0.00
Transferencias Federales Etiquetadas						
Aportaciones	0.00	0.00	0.00	0.00	0.00	0.00
Fondo de Aportaciones para la Nómina Educativa y Gasto Operativo	0.00	0.00	0.00	0.00	0.00	0.00
Fondo de Aportaciones para los Servicios de Salud	0.00	0.00	0.00	0.00	0.00	0.00
Fondo de Aportaciones para la Infraestructura Social	0.00	0.00	0.00	0.00	0.00	0.00
Fondo de Aportaciones para el Fortalecimiento de los Municipios y de las Demarcaciones Territoriales del Distrito	0.00	0.00	0.00	0.00	0.00	0.00
Federal	0.00	0.00	0.00	0.00	0.00	0.00
Fondo de Aportaciones Múltiples	0.00	0.00	0.00	0.00	0.00	0.00
Fondo de Aportaciones para la Educación Tecnológica y de Adultos	0.00	0.00	0.00	0.00	0.00	0.00
Fondo de Aportaciones para la Seguridad Pública de los Estados y del Distrito Federal	0.00	0.00	0.00	0.00	0.00	0.00
Fondo de Aportaciones para el Fortalecimiento de las Entidades Federativas	0.00	0.00	0.00	0.00	0.00	0.00
Convenios	0.00	0.00	0.00	0.00	0.00	0.00
Convenios de Protección Social en Salud	0.00	0.00	0.00	0.00	0.00	0.00
Convenios de Descentralización	0.00	0.00	0.00	0.00	0.00	0.00
Convenios de Reasignación	0.00	0.00	0.00	0.00	0.00	0.00
Otros Convenios y Subsidios	0.00	0.00	0.00	0.00	0.00	0.00
Fondos Distintos de Aportaciones	0.00	0.00	0.00	0.00	0.00	0.00
Fondo para Entidades Federativas y Municipios Productores de Hidrocarburos	0.00	0.00	0.00	0.00	0.00	0.00
Fondo Minero	0.00	0.00	0.00	0.00	0.00	0.00
Transferencias, Asignaciones, Subsidios y Subvenciones, y Pensiones y Jubilaciones	0.00	0.00	0.00	0.00	0.00	0.00
Otras Transferencias Federales Etiquetadas	0.00	0.00	0.00	0.00	0.00	0.00
Total de Transferencias Federales Etiquetadas	0.00	0.00	0.00	0.00	0.00	0.00
Ingresos Derivados de Financiamientos	0.00	0.00	0.00	0.00	0.00	0.00
Ingresos Derivados de Financiamientos	0.00	0.00	0.00	0.00	0.00	0.00
Total de Ingresos	0.00	0.00	0.00	0.00	0.00	0.00
Datos Informativos						
Ingresos Derivados de Financiamientos con Fuente de Pago de Ingresos de Libre Disposición	0.00	0.00	0.00	0.00	0.00	0.00
Ingresos Derivados de Financiamientos con Fuente de Pago de Transferencias Federales Etiquetadas	0.00	0.00	0.00	0.00	0.00	0.00
Ingresos Derivados de Financiamientos	0.00	0.00	0.00	0.00	0.00	0.00

NO APLICA

NOMBRE DEL ENTE PUBLICO : Oficialía Mayor del Estado de Chiapas						
Estado Analítico del Ejercicio del Presupuesto de Egresos Detallado – LDF 6a.						
Clasificación por Objeto del Gasto (Capítulo y Concepto)						
Del 1 de Enero al 31 de diciembre de 2021						
(PESOS)						
Concepto						
	Aprobado	Ampliaciones / Reducciones	Modificado	Devengado	Pagado	Subejercicio
I. Gasto No Etiquetado	26,700,698.54	6,928,594.74	33,629,293.28	33,595,086.62	32,217,186.02	34,206.66
A. Servicios Personales.	22,800,343.57	3,265,575.45	26,065,919.02	26,038,978.96	25,933,204.64	26,940.06
a1) Remuneraciones al Personal de Carácter Permanente.	8,938,936.21	1,622,956.32	10,561,892.53	10,561,892.53	10,555,147.45	0.00
a2) Remuneraciones al Personal de Carácter Transitorio.	0.00	0.00	0.00	0.00	0.00	0.00
a3) Remuneraciones Adicionales y Especiales.	9,872,921.03	1,227,831.59	11,100,752.62	11,100,752.62	11,090,432.70	0.00
a4) Seguridad Social.	1,421,130.21	-3,375.60	1,417,754.61	1,390,814.55	1,303,858.23	26,940.06
a5) Otras Prestaciones Sociales y Económicas.	1,733,952.00	325,441.09	2,059,393.09	2,059,393.09	2,057,640.09	0.00
a6) Previsiones.	0.00	0.00	0.00	0.00	0.00	0.00
a7) Pago de Estímulos a Servidores Públicos.	833,404.12	92,722.05	926,126.17	926,126.17	926,126.17	0.00
B. Materiales y Suministros.	1,062,171.50	-27,604.02	1,034,567.48	1,034,567.48	1,032,255.90	0.00
b1) Materiales de Administración, Emisión de Documentos y Artículos Oficiales.	314,076.43	86,367.68	400,444.11	400,444.11	400,444.11	0.00
b2) Alimentos y Utensilios.	540,193.21	-120,462.40	419,730.81	419,730.81	417,419.23	0.00
b3) Materias Primas y Materiales de Producción y Comercialización	0.00	0.00	0.00	0.00	0.00	0.00
b4) Materiales y Artículos de Construcción y de Reparación.	0.00	0.00	0.00	0.00	0.00	0.00
b5) Productos Químicos, Farmacéuticos y de Laboratorio.	0.00	0.00	0.00	0.00	0.00	0.00
b6) Combustibles, Lubricantes y Aditivos.	129,503.04	5,011.06	134,514.10	134,514.10	134,514.10	0.00
b7) Vestuario, Blancos, Prendas de Protección y Artículos Deportivos.	51,429.60	1,767.58	53,197.18	53,197.18	53,197.18	0.00
b8) Materiales y Suministros para Seguridad.	0.00	0.00	0.00	0.00	0.00	0.00
b9) Herramientas, Refacciones y Accesorios Menores.	26,969.22	-287.94	26,681.28	26,681.28	26,681.28	0.00
C. Servicios Generales.	2,838,183.47	222,400.92	3,060,584.39	3,053,317.79	2,903,526.14	7,266.60
c1) Servicios Básicos.	0.00	0.00	0.00	0.00	0.00	0.00
c2) Servicios de Arrendamiento.	2,206,576.00	212,609.17	2,419,185.17	2,419,185.17	2,419,185.17	0.00
c3) Servicios Profesionales, Científicos, Técnicos y Otros Servicios.	9,120.00	55,262.26	64,382.26	64,382.26	64,382.26	0.00
c4) Servicios Financieros, Bancarios y Comerciales.	5,600.00	8,400.00	14,000.00	14,000.00	14,000.00	0.00
c5) Servicios de Instalación, Reparación, Mantenimiento y Conservación.	31,849.24	-1,879.67	29,969.57	29,969.57	29,802.27	0.00
c6) Servicios de Comunicación Social y Publicidad.	0.00	0.00	0.00	0.00	0.00	0.00
c7) Servicios de Traslado y Viáticos.	130,044.92	-130,044.92	0.00	0.00	0.00	0.00
c8) Servicios Oficiales.	0.00	0.00	0.00	0.00	0.00	0.00
c9) Otros Servicios Generales.	454,993.31	78,054.08	533,047.39	525,780.79	376,156.44	7,266.60
D. Transferencias, Asignaciones, Subsidios y Otras Ayudas.	0.00	632,712.44	632,712.44	632,712.44	632,635.79	0.00
d1) Transferencias Internas y Asignaciones al Sector Público.	0.00	0.00	0.00	0.00	0.00	0.00
d2) Transferencias al Resto del Sector Público.	0.00	0.00	0.00	0.00	0.00	0.00
d3) Subsidios y Subvenciones.	0.00	632,712.44	632,712.44	632,712.44	632,635.79	0.00
d4) Ayudas Sociales.	0.00	0.00	0.00	0.00	0.00	0.00
d5) Pensiones y Jubilaciones.	0.00	0.00	0.00	0.00	0.00	0.00
d6) Transferencias a Fideicomisos, Mandatos y Otros Análogos.	0.00	0.00	0.00	0.00	0.00	0.00
d7) Transferencias a la Seguridad Social	0.00	0.00	0.00	0.00	0.00	0.00
d8) Donativos	0.00	0.00	0.00	0.00	0.00	0.00
d9) Transferencias al Exterior.	0.00	0.00	0.00	0.00	0.00	0.00
E. Bienes Muebles, Inmuebles e Intangibles.	0.00	2,826,767.73	2,826,767.73	2,826,767.73	1,706,821.33	0.00
e1) Mobiliario y Equipo de Administración.	0.00	1,441,657.45	1,441,657.45	1,441,657.45	1,068,160.65	0.00
e2) Mobiliario y Equipo Educacional y Recreativo.	0.00	11,484.00	11,484.00	11,484.00	11,484.00	0.00
e3) Equipo e Instrumental Médico y de Laboratorio.	0.00	0.00	0.00	0.00	0.00	0.00
e4) Vehículos y Equipo de Transporte.	0.00	727,700.00	727,700.00	727,700.00	271,900.00	0.00
e5) Equipo de Defensa y Seguridad.	0.00	0.00	0.00	0.00	0.00	0.00
e6) Maquinaria, Otros Equipos y Herramientas.	0.00	0.00	0.00	0.00	0.00	0.00
e7) Activos Biológicos.	0.00	0.00	0.00	0.00	0.00	0.00
e8) Bienes Inmuebles.	0.00	0.00	0.00	0.00	0.00	0.00
e9) Activos Intangibles.	0.00	645,926.28	645,926.28	645,926.28	355,276.68	0.00
F. Inversión Pública.	0.00	0.00	0.00	0.00	0.00	0.00
f1) Obra Pública en Bienes de Dominio Público.	0.00	0.00	0.00	0.00	0.00	0.00
f2) Obra Pública en Bienes Propios.	0.00	0.00	0.00	0.00	0.00	0.00
f3) Proyectos Productivos y Acciones de Fomento	0.00	0.00	0.00	0.00	0.00	0.00
G. Inversiones Financieras y Otras Provisiones.	0.00	0.00	0.00	0.00	0.00	0.00
g1) Inversiones para el Fomento de Actividades Productivas	0.00	0.00	0.00	0.00	0.00	0.00
g2) Acciones y Participaciones de Capital	0.00	0.00	0.00	0.00	0.00	0.00
g3) Compra de Títulos y Valores	0.00	0.00	0.00	0.00	0.00	0.00
g4) Concesión de Préstamos.	0.00	0.00	0.00	0.00	0.00	0.00
g5) Inversiones en Fideicomisos, Mandatos y Otros Análogos.	0.00	0.00	0.00	0.00	0.00	0.00
Fideicomiso de Desastres Naturales (informativo)						
g6) Otras Inversiones Financieras	0.00	0.00	0.00	0.00	0.00	0.00
g7) Provisiones para Contingencias y Otras Erogaciones Especiales.	0.00	0.00	0.00	0.00	0.00	0.00
H. Participaciones y Aportaciones.	0.00	0.00	0.00	0.00	0.00	0.00
h1) Participaciones.	0.00	0.00	0.00	0.00	0.00	0.00
h2) Aportaciones.	0.00	0.00	0.00	0.00	0.00	0.00
h3) Convenios.	0.00	0.00	0.00	0.00	0.00	0.00
I. Deuda Pública.	0.00	8,742.22	8,742.22	8,742.22	8,742.22	0.00
i1) Amortización de la Deuda Pública.	0.00	0.00	0.00	0.00	0.00	0.00
i2) Intereses de la Deuda Pública.	0.00	0.00	0.00	0.00	0.00	0.00
i3) Comisiones de la Deuda Pública.	0.00	0.00	0.00	0.00	0.00	0.00
i4) Gastos de la Deuda Pública.	0.00	0.00	0.00	0.00	0.00	0.00
i5) Costo por Coberturas.	0.00	0.00	0.00	0.00	0.00	0.00
i6) Apoyos Financieros.	0.00	0.00	0.00	0.00	0.00	0.00
i7) Adeudos de Ejercicios Fiscales Anteriores (ADEFAS).	0.00	8,742.22	8,742.22	8,742.22	8,742.22	0.00
II. Gasto Etiquetado	0.00	0.00	0.00	0.00	0.00	0.00
A. Servicios Personales.	0.00	0.00	0.00	0.00	0.00	0.00
a1) Remuneraciones al Personal de Carácter Permanente.	0.00	0.00	0.00	0.00	0.00	0.00
a2) Remuneraciones al Personal de Carácter Transitorio.	0.00	0.00	0.00	0.00	0.00	0.00
a3) Remuneraciones Adicionales y Especiales.	0.00	0.00	0.00	0.00	0.00	0.00
a4) Seguridad Social.	0.00	0.00	0.00	0.00	0.00	0.00
a5) Otras Prestaciones Sociales y Económicas.	0.00	0.00	0.00	0.00	0.00	0.00
a6) Previsiones.	0.00	0.00	0.00	0.00	0.00	0.00
a7) Pago de Estímulos a Servidores Públicos.	0.00	0.00	0.00	0.00	0.00	0.00
B. Materiales y Suministros.	0.00	0.00	0.00	0.00	0.00	0.00
b1) Materiales de Administración, Emisión de Documentos y Artículos Oficiales.	0.00	0.00	0.00	0.00	0.00	0.00
b2) Alimentos y Utensilios.	0.00	0.00	0.00	0.00	0.00	0.00
b3) Materias Primas y Materiales de Producción y Comercialización	0.00	0.00	0.00	0.00	0.00	0.00
b4) Materiales y Artículos de Construcción y de Reparación.	0.00	0.00	0.00	0.00	0.00	0.00

NOMBRE DEL ENTE PUBLICO : Oficialía Mayor del Estado de Chiapas

Estado Analítico del Ejercicio del Presupuesto de Egresos Detallado – LDF 6a.

Clasificación por Objeto del Gasto (Capítulo y Concepto)

Del 1 de Enero al 31 de diciembre de 2021

(PESOS)

Concepto			Egresos			Subejercicio
	Aprobado	Ampliaciones / Reducciones	Modificado	Devengado	Pagado	
b5) Productos Químicos, Farmacéuticos y de Laboratorio.	0.00	0.00	0.00	0.00	0.00	0.00
b6) Combustibles, Lubricantes y Aditivos.	0.00	0.00	0.00	0.00	0.00	0.00
b7) Vestuario, Blancos, Prendas de Protección y Artículos Deportivos.	0.00	0.00	0.00	0.00	0.00	0.00
b8) Materiales y Suministros para Seguridad.	0.00	0.00	0.00	0.00	0.00	0.00
b9) Herramientas, Refacciones y Accesorios Menores.	0.00	0.00	0.00	0.00	0.00	0.00
C. Servicios Generales.	0.00	0.00	0.00	0.00	0.00	0.00
c1) Servicios Básicos.	0.00	0.00	0.00	0.00	0.00	0.00
c2) Servicios de Arrendamiento.	0.00	0.00	0.00	0.00	0.00	0.00
c3) Servicios Profesionales, Científicos, Técnicos y Otros Servicios.	0.00	0.00	0.00	0.00	0.00	0.00
c4) Servicios Financieros, Bancarios y Comerciales.	0.00	0.00	0.00	0.00	0.00	0.00
c5) Servicios de Instalación, Reparación, Mantenimiento y Conservación.	0.00	0.00	0.00	0.00	0.00	0.00
c6) Servicios de Comunicación Social y Publicidad.	0.00	0.00	0.00	0.00	0.00	0.00
c7) Servicios de Traslado y Viáticos.	0.00	0.00	0.00	0.00	0.00	0.00
c8) Servicios Oficiales.	0.00	0.00	0.00	0.00	0.00	0.00
c9) Otros Servicios Generales.	0.00	0.00	0.00	0.00	0.00	0.00
D. Transferencias, Asignaciones, Subsidios y Otras Ayudas.	0.00	0.00	0.00	0.00	0.00	0.00
d1) Transferencias Internas y Asignaciones al Sector Público.	0.00	0.00	0.00	0.00	0.00	0.00
d2) Transferencias al Resto del Sector Público.	0.00	0.00	0.00	0.00	0.00	0.00
d3) Subsidios y Subvenciones.	0.00	0.00	0.00	0.00	0.00	0.00
d4) Ayudas Sociales.	0.00	0.00	0.00	0.00	0.00	0.00
d5) Pensiones y Jubilaciones.	0.00	0.00	0.00	0.00	0.00	0.00
d6) Transferencias a Fideicomisos, Mandatos y Otros Análogos.	0.00	0.00	0.00	0.00	0.00	0.00
d7) Transferencias a la Seguridad Social	0.00	0.00	0.00	0.00	0.00	0.00
d8) Donativos	0.00	0.00	0.00	0.00	0.00	0.00
d9) Transferencias al Exterior.	0.00	0.00	0.00	0.00	0.00	0.00
E. Bienes Muebles, Inmuebles e Intangibles.	0.00	0.00	0.00	0.00	0.00	0.00
e1) Mobiliario y Equipo de Administración.	0.00	0.00	0.00	0.00	0.00	0.00
e2) Mobiliario y Equipo Educacional y Recreativo.	0.00	0.00	0.00	0.00	0.00	0.00
e3) Equipo e Instrumental Médico y de Laboratorio.	0.00	0.00	0.00	0.00	0.00	0.00
e4) Vehículos y Equipo de Transporte.	0.00	0.00	0.00	0.00	0.00	0.00
e5) Equipo de Defensa y Seguridad.	0.00	0.00	0.00	0.00	0.00	0.00
e6) Maquinaria, Otros Equipos y Herramientas.	0.00	0.00	0.00	0.00	0.00	0.00
e7) Activos Biológicos.	0.00	0.00	0.00	0.00	0.00	0.00
e8) Bienes Inmuebles.	0.00	0.00	0.00	0.00	0.00	0.00
e9) Activos Intangibles.	0.00	0.00	0.00	0.00	0.00	0.00
F. Inversión Pública.	0.00	0.00	0.00	0.00	0.00	0.00
f1) Obra Pública en Bienes de Dominio Público.	0.00	0.00	0.00	0.00	0.00	0.00
f2) Obra Pública en Bienes Propios.	0.00	0.00	0.00	0.00	0.00	0.00
f3) Proyectos Productivos y Acciones de Fomento	0.00	0.00	0.00	0.00	0.00	0.00
G. Inversiones Financieras y Otras Provisiones.	0.00	0.00	0.00	0.00	0.00	0.00
g1) Inversiones para el Fomento de Actividades Productivas	0.00	0.00	0.00	0.00	0.00	0.00
g2) Acciones y Participaciones de Capital	0.00	0.00	0.00	0.00	0.00	0.00
g3) Compra de Títulos y Valores	0.00	0.00	0.00	0.00	0.00	0.00
g4) Concesión de Préstamos.	0.00	0.00	0.00	0.00	0.00	0.00
g5) Inversiones en Fideicomisos, Mandatos y Otros Análogos.	0.00	0.00	0.00	0.00	0.00	0.00
Fideicomiso de Desastres Naturales (informativo)						
g6) Otras Inversiones Financieras	0.00	0.00	0.00	0.00	0.00	0.00
g7) Provisiones para Contingencias y Otras Erogaciones Especiales.	0.00	0.00	0.00	0.00	0.00	0.00
H. Participaciones y Aportaciones.	0.00	0.00	0.00	0.00	0.00	0.00
h1) Participaciones.	0.00	0.00	0.00	0.00	0.00	0.00
h2) Aportaciones.	0.00	0.00	0.00	0.00	0.00	0.00
h3) Convenios.	0.00	0.00	0.00	0.00	0.00	0.00
I. Deuda Pública.	0.00	0.00	0.00	0.00	0.00	0.00
i1) Amortización de la Deuda Pública.	0.00	0.00	0.00	0.00	0.00	0.00
i2) Intereses de la Deuda Pública.	0.00	0.00	0.00	0.00	0.00	0.00
i3) Comisiones de la Deuda Pública.	0.00	0.00	0.00	0.00	0.00	0.00
i4) Gastos de la Deuda Pública.	0.00	0.00	0.00	0.00	0.00	0.00
i5) Costo por Coberturas.	0.00	0.00	0.00	0.00	0.00	0.00
i6) Apoyos Financieros.	0.00	0.00	0.00	0.00	0.00	0.00
i7) Adeudos de Ejercicios Fiscales Anteriores (ADEFAS).	0.00	0.00	0.00	0.00	0.00	0.00
III. Total de Egresos	26,700,698.54	6,928,594.74	33,629,293.28	33,595,086.62	32,217,186.02	34,206.66

NOMBRE DEL ENTE PÚBLICO : Oficialía Mayor del Estado de Chiapas
Estado Analítico del Ejercicio del Presupuesto de Egresos Detallado – LDF 6b.

Clasificación Administrativa

Del 1 de Enero al 31 de diciembre de 2021
(PESOS)

Concepto	Egresos					Subejercicio
	Aprobado	Ampliaciones / Reducciones	Modificado	Devengado	Pagado	
I. Gasto No Etiquetado Oficialia Mayor del Estado de Chiapas	26,700,698.54 26,700,698.54	6,928,594.74 6,928,594.74	33,629,293.28 33,629,293.28	33,595,086.62 33,595,086.62	32,217,186.02 32,217,186.02	34,206.66 34,206.66
II. Gasto Etiquetado Oficialia Mayor del Estado de Chiapas	0.00 0.00	0.00 0.00	0.00 0.00	0.00 0.00	0.00 0.00	0.00 0.00
III. Total de Egresos	26,700,698.54	6,928,594.74	33,629,293.28	33,595,086.62	32,217,186.02	34,206.66

NOMBRE DEL ENTE PÚBLICO : Oficialía Mayor del Estado de Chiapas						
Estado Analítico del Ejercicio del Presupuesto de Egresos Detallado – LDF 6c.						
Clasificación Funcional (Finalidad y Función)						
Del 1 de Enero al 31 de diciembre de 2021						
(PESOS)						
Concepto	Egresos					Subejercicio
	Aprobado	Ampliaciones / Reducciones	Modificado	Devengado	Pagado	
I. Gasto No Etiquetado	26,700,698.54	6,928,594.74	33,629,293.28	33,595,086.62	32,217,186.02	34,206.66
A. Gobierno	26,700,698.54	6,919,852.52	33,620,551.06	33,586,344.40	32,208,443.80	34,206.66
a1) Legislación	0.00	0.00	0.00	0.00	0.00	0.00
a2) Justicia	0.00	0.00	0.00	0.00	0.00	0.00
a3) Coordinación de la Política de Gobierno	0.00	0.00	0.00	0.00	0.00	0.00
a4) Relaciones Exteriores	0.00	0.00	0.00	0.00	0.00	0.00
a5) Asuntos Financieros y Hacendarios	0.00	0.00	0.00	0.00	0.00	0.00
a6) Seguridad Nacional	0.00	0.00	0.00	0.00	0.00	0.00
a7) Asuntos de Orden Público y de Seguridad Interior	0.00	0.00	0.00	0.00	0.00	0.00
a8) Otros Servicios Generales	26,700,698.54	6,919,852.52	33,620,551.06	33,586,344.40	32,208,443.80	34,206.66
B. Desarrollo Social	0.00	0.00	0.00	0.00	0.00	0.00
b1) Protección Ambiental	0.00	0.00	0.00	0.00	0.00	0.00
b2) Vivienda y Servicios a la Comunidad	0.00	0.00	0.00	0.00	0.00	0.00
b3) Salud	0.00	0.00	0.00	0.00	0.00	0.00
b4) Recreación, Cultura y Otras Manifestaciones Sociales	0.00	0.00	0.00	0.00	0.00	0.00
b5) Educación	0.00	0.00	0.00	0.00	0.00	0.00
b6) Protección Social	0.00	0.00	0.00	0.00	0.00	0.00
b7) Otros Asuntos Sociales	0.00	0.00	0.00	0.00	0.00	0.00
C. Desarrollo Económico	0.00	0.00	0.00	0.00	0.00	0.00
c1) Asuntos Económicos, Comerciales y Laborales en General	0.00	0.00	0.00	0.00	0.00	0.00
c2) Agropecuaria, Silvicultura, Pesca y Caza	0.00	0.00	0.00	0.00	0.00	0.00
c3) Combustibles y Energía	0.00	0.00	0.00	0.00	0.00	0.00
c4) Minería, Manufacturas y Construcción	0.00	0.00	0.00	0.00	0.00	0.00
c5) Transporte	0.00	0.00	0.00	0.00	0.00	0.00
c6) Comunicaciones	0.00	0.00	0.00	0.00	0.00	0.00
c7) Turismo	0.00	0.00	0.00	0.00	0.00	0.00
c8) Ciencia, Tecnología e Innovación	0.00	0.00	0.00	0.00	0.00	0.00
c9) Otras Industrias y Otros Asuntos Económicos	0.00	0.00	0.00	0.00	0.00	0.00
D. Otras no Clasificadas en Funciones Anteriores	0.00	8,742.22	8,742.22	8,742.22	8,742.22	0.00
d1) Transac. de la Deuda Pública/Costo Financiero de la Deuda	0.00	0.00	0.00	0.00	0.00	0.00
d2) Transf., Part. y Aport. entre Diferentes Niv. y Ord. de Gob.	0.00	0.00	0.00	0.00	0.00	0.00
d3) Saneamiento del Sistema Financiero	0.00	0.00	0.00	0.00	0.00	0.00
d4) Adeudos de Ejercicios Fiscales Anteriores	0.00	8,742.22	8,742.22	8,742.22	8,742.22	0.00
II. Gasto Etiquetado	0.00	0.00	0.00	0.00	0.00	0.00
A. Gobierno	0.00	0.00	0.00	0.00	0.00	0.00
a1) Legislación	0.00	0.00	0.00	0.00	0.00	0.00
a2) Justicia	0.00	0.00	0.00	0.00	0.00	0.00
a3) Coordinación de la Política de Gobierno	0.00	0.00	0.00	0.00	0.00	0.00
a4) Relaciones Exteriores	0.00	0.00	0.00	0.00	0.00	0.00
a5) Asuntos Financieros y Hacendarios	0.00	0.00	0.00	0.00	0.00	0.00
a6) Seguridad Nacional	0.00	0.00	0.00	0.00	0.00	0.00
a7) Asuntos de Orden Público y de Seguridad Interior	0.00	0.00	0.00	0.00	0.00	0.00
a8) Otros Servicios Generales	0.00	0.00	0.00	0.00	0.00	0.00
B. Desarrollo Social	0.00	0.00	0.00	0.00	0.00	0.00
b1) Protección Ambiental	0.00	0.00	0.00	0.00	0.00	0.00
b2) Vivienda y Servicios a la Comunidad	0.00	0.00	0.00	0.00	0.00	0.00
b3) Salud	0.00	0.00	0.00	0.00	0.00	0.00
b4) Recreación, Cultura y Otras Manifestaciones Sociales	0.00	0.00	0.00	0.00	0.00	0.00
b5) Educación	0.00	0.00	0.00	0.00	0.00	0.00
b6) Protección Social	0.00	0.00	0.00	0.00	0.00	0.00
b7) Otros Asuntos Sociales	0.00	0.00	0.00	0.00	0.00	0.00
C. Desarrollo Económico	0.00	0.00	0.00	0.00	0.00	0.00
c1) Asuntos Económicos, Comerciales y Laborales en General	0.00	0.00	0.00	0.00	0.00	0.00
c2) Agropecuaria, Silvicultura, Pesca y Caza	0.00	0.00	0.00	0.00	0.00	0.00
c3) Combustibles y Energía	0.00	0.00	0.00	0.00	0.00	0.00
c4) Minería, Manufacturas y Construcción	0.00	0.00	0.00	0.00	0.00	0.00
c5) Transporte	0.00	0.00	0.00	0.00	0.00	0.00
c6) Comunicaciones	0.00	0.00	0.00	0.00	0.00	0.00
c7) Turismo	0.00	0.00	0.00	0.00	0.00	0.00
c8) Ciencia, Tecnología e Innovación	0.00	0.00	0.00	0.00	0.00	0.00
c9) Otras Industrias y Otros Asuntos Económicos	0.00	0.00	0.00	0.00	0.00	0.00
D. Otras no Clasificadas en Funciones Anteriores	0.00	0.00	0.00	0.00	0.00	0.00
d1) Transac. de la Deuda Pública/Costo Financiero de la Deuda	0.00	0.00	0.00	0.00	0.00	0.00
d2) Transf., Part. y Aport. entre Diferentes Niv. y Ord. de Gob.	0.00	0.00	0.00	0.00	0.00	0.00
d3) Saneamiento del Sistema Financiero	0.00	0.00	0.00	0.00	0.00	0.00
d4) Adeudos de Ejercicios Fiscales Anteriores	0.00	0.00	0.00	0.00	0.00	0.00
III. Total de Egresos	26,700,698.54	6,928,594.74	33,629,293.28	33,595,086.62	32,217,186.02	34,206.66

NOMBRE DEL ENTE PÚBLICO : Oficialía Mayor del Estado de Chiapas

Estado Analítico del Ejercicio del Presupuesto de Egresos Detallado – LDF 6d.

Clasificación de Servicios Personales por Categoría

Del 1 de Enero al 31 de diciembre de 2021

(PESOS)

Concepto	Egresos					Subejercicio
	Aprobado	Ampliaciones / Reducciones	Modificado	Devengado	Pagado	
I. Gasto No Etiquetado	23,253,582.88	3,979,884.19	27,233,467.07	27,199,260.41	26,943,785.09	34,206.66
A. Personal Administrativo y de Servicio Público	23,253,582.88	3,979,884.19	27,233,467.07	27,199,260.41	26,943,785.09	34,206.66
B. Magisterio	0.00	0.00	0.00	0.00	0.00	0.00
C. Servicios de Salud	0.00	0.00	0.00	0.00	0.00	0.00
c1) Personal Administrativo	0.00	0.00	0.00	0.00	0.00	0.00
c2) Personal Médico, Paramédico y Afín	0.00	0.00	0.00	0.00	0.00	0.00
D. Seguridad Pública	0.00	0.00	0.00	0.00	0.00	0.00
E. Gastos Asociados a la Implementación de Nuevas Leyes Federales o Reformas a las mismas	0.00	0.00	0.00	0.00	0.00	0.00
e1) Nombre del Programa o Ley 1	0.00	0.00	0.00	0.00	0.00	0.00
F. Sentencias Laborales Definitivas	0.00	0.00	0.00	0.00	0.00	0.00
II. Gasto Etiquetado	0.00	0.00	0.00	0.00	0.00	0.00
A. Personal Administrativo y de Servicio Público	0.00	0.00	0.00	0.00	0.00	0.00
B. Magisterio	0.00	0.00	0.00	0.00	0.00	0.00
C. Servicios de Salud	0.00	0.00	0.00	0.00	0.00	0.00
c1) Personal Administrativo	0.00	0.00	0.00	0.00	0.00	0.00
c2) Personal Médico, Paramédico y Afín	0.00	0.00	0.00	0.00	0.00	0.00
D. Seguridad Pública	0.00	0.00	0.00	0.00	0.00	0.00
E. Gastos Asociados a la Implementación de Nuevas Leyes Federales o Reformas a las mismas	0.00	0.00	0.00	0.00	0.00	0.00
e1) Nombre del Programa o Ley 1	0.00	0.00	0.00	0.00	0.00	0.00
F. Sentencias Laborales Definitivas	0.00	0.00	0.00	0.00	0.00	0.00
III. Total del Gasto en Servicios Personales	23,253,582.88	3,979,884.19	27,233,467.07	27,199,260.41	26,943,785.09	34,206.66

SISTEMA CONTABLE 2021
RELACIÓN DE BIENES MUEBLES QUE COMPONEN SU PATRIMONIO
Cuenta Pública al 31 de diciembre de 2021

Página 1 de 3

Hora: 11:26:09a. m.

Fecha: 21/02/2022

Código	Descripción del Bien	Valor en Libros
1241	Mobiliario y Equipo de Administración	2,447,547.07
1241 131A0101 0001	01 Modulo Operativo Metal Plástico, Marca Euroespacio, 75cmsx150cmsx80cms Fact. Nom.25858 (Sin entrega de factura de Secretaría de Hacienda)	4,016.95
1241 131A0102 0001	01 No Break Marca Tripp-Lite, Modelo OmnisMart700 F-1937 (Sin entrega de factura de Secretaría de Hacienda)	1,770.00
1241 131A0104 0001	02 Archiveros Madera Vinil Modular Con Dos Gavetas Fact. 36139 (Sin entrega de factura de Secretaría de Hacienda)	3,509.80
1241 131A0107 0001	10 Archiveros Marca Kukulkan, Modelo Status De Cuatro Gavetas Fact.8258 Y 8259 (Sin entrega de facturas de Secretaría de Hacienda)	50,440.30
1241 131A0107 0002	01 Conjunto Director Modelo Ergo Marca Kukulkan 200x200 Fact.8258 Y 8259 (Sin entrega de facturas de Secretaría de Hacienda)	10,827.27
1241 131A0107 0003	01 Conjunto Director Modelo Señor Marca Kukulkan 200x200 Fact.8258 Y 8259 (Sin entrega de facturas de Secretaría de Hacienda)	9,297.31
1241 131A0107 0004	01 Librero Metal Formaica, Marca Kukulkan, H220 100.3x40 Con Entre Peños Fact. 8258 Y 8259 (Sin entrega de facturas de Secretaría de Hacienda)	5,343.38
1241 131A0107 0005	01 Librero Modelo 220 100.3x40 Con Cajones Marca Kukulkan, Fact. 8258 Y 8259 (Sin entrega de facturas de Secretaría de Hacienda)	6,095.76
1241 131A0107 0006	01 Sillón Modelo Status Metal Vinil Marca Kukulkan De 2 Plazas Factura 8258 Y 8259 (Sin entrega de facturas de Secretaria de Hacienda)	2,904.78
1241 131A0107 0007	01 Sillón Metal Vinil Modelo Status Marca Kulkulkan De 3 Plazas Factura 8258 Y 8259 (Sin entrega de facturas de Secretaría de Hacienda)	3,689.27
1241 131A0108 0001	01 Sillón Ejecutivo Giratorio Aluminio Plástico Modelo Nimbus Con Aluminio F-408-C00005478 (Sin entrega de factura de Secretaría de Hacienda)	3,499.00
1241 131A0109 0001	01 Mesa Para Computadora, Material De Madera; Kukulkan Fac.T1835 (Sin entrega de factura de Secretaría de Hacienda)	2,300.00
1241 131A0110 0001	02 Sillón Ejecutivo Giratorio, Metal Tela Marca Ofimagen Modelo Promo Num.Fact.6567 (Sin entrega de factura de Secretaría de Hacienda)	9,280.00
1241 131A0112 0002	07 Anaqueles Metálicos Tipo Esqueleto De 07 Charolas Fact.12778 (Sin entrega de factura de Secretaría de Hacienda)	16,767.31
1241 31581119 0003	12 COMPUTADORAS MARCA HP MODELO PRO ONE 400 G4: FORMATO TODO EN UNO, PROCESADOR INTEL CORE 15-8500T(6 CORE/3.5 HZ/9 MB), MEMORIA DDR4-2666 DE 16 GB, DISCO DURO DE 500 GB 7200 RPM HDD DE 2.5"	261,835.20
1241 31581119 0004	2 H87-Pieza 43211508-0901-COMPUTADORA PORTATIL EJECUTIVA: CARACTERISTICAS MINIMAS, PROCESADOR INTEL CORE 15-7200U (2.5 GHZ 3MB, 2 CORE) MEMORIA DDR4-2666 DE 8GB DISCO DURO 256GB SSD	57,025.60
1241 31581121 0007	30 COMPUTADORAS HP PROONE 400 G6 23.8" PROCESADOR INTEL CORE 15-10500 HASTA 4.5 GHZ. MEMORIA RAM.DDR4 2666, TARJETA RED INTEGRAL BLUETOOTH. CONTROLADORES DE SONIDO, TARJETA MADRE INTEGRAL, ALTA VOCES, PANTALLA, CAMARA WEB.	866,172.00
1241 31581121 0008	3 COMPUTADORAS PORTATIL DELL LATITUDE SERIE 5000, MOD. 5410 14", PROCESADOR 10a GEN, MEMORIA DDR4 DE 8 GB, DISCO DURO DE 2.5, CAPACIDAD 1 TB A 7200 RPM.	74,646.00
1241 31581121 0011	16 EQUIPO DE COMPUTADORAS FIJAS ALL-IN-ONE MARCA HP MOD. 200 G4, 2 COMPUTADORAS PORTATIL MARCA DELL MOD. VOSTRO 3400, 1 ESCANER DEL ALTA VELOCIDAD DE 5000 PPD MARCA KODAK MOD. S2050	373,496.80
1241 331A0103 0001	01 Escáner Hp Scanjet Modelo C-9932a F-1101 (Sin entrega de factura de Secretaría de Hacienda)	11,934.70
1241 331A0104 0001	01 Compt. Notebook Hp Compaq Business Modelo Nx9010 Serie: Cnf42206jr Factura 1231 (Sin entrega de factura de Secretaría de Hacienda)	24,136.20
1241 331A0105 0001	01 Impresora Marca Fargo Hdp820-Lc Serie-A5420171 Factura 5172a-5173b (Sin entrega de facturas de Secretaría de Hacienda)	202,138.71

SISTEMA CONTABLE 2021
RELACIÓN DE BIENES MUEBLES QUE COMPONEN SU PATRIMONIO
Cuenta Pública al 31 de diciembre de 2021

Página 2 de 3

Hora: 11:26:09a. m.

Fecha: 21/02/2022

Código	Descripción del Bien	Valor en Libros
1241 331A0105 0002	01 Computadora (Cpu) Marca Acer, Mod. Veriton 6800 Serie Ps0078824753600028eh00 Factura 1614-A. No. Inv.2100005000214 (Sin entrega de factura de Secretaría de Hacienda)	21,275.00
1241 331A0105 0003	01 Impresora Hp Modelo. Dj6540,,Serie-My5aa4qojk,Factura 1567.No.Inv. 2100006000053 Sin Factura (Recibido De Sh)	1,483.50
1241 331A0107 0001	01 Proyector Multimedia Marca. Optoma Mod.Ep719 Factura 35458 (Sin entrega de factura de Secretaría de Hacienda)	11,673.64
1241 331A0107 0002	01 Impresora De Inyección De Tinta Marca Hp Desjet 9800. Factura No.2082 (Sin entrega de factura de Secretaría de Hacienda)	4,232.00
1241 331A0107 0003	01 Impresora Lassert Marca Dell Workgroup, Modelo 5210n Factura No.35804 (A) Sin entrega de factura de Secretaría de Hacienda)	11,195.66
1241 331A0107 0004	04 Scanner Digital Hp Skanjet 5590 Factura No. 0576(A) S-Cn78gth0sg, S-Cn78gth0sr, S-Cn78gth14h, S-Cn78gth0tv (Sin entrega de factura de Secretaria de Hacienda)	17,089.00
1241 331A0108 0001	01 Impresora K8600 Serie Th87g 220d7.Factura No. 42995 (Sin entrega de factura de Secretaría de Hacienda)	4,148.05
1241 331A0108 0002	01 Scanner Marca Kodak Modelo 140. Serie 4613-0943 Factura 2552 (Sin entrega de factura de Secretaría de Hacienda)	19,443.63
1241 331A0108 0003	01computadora Portátil Marca Dell Modelo Latitude E5400 F-44179-44180, S-1rkxhg1 (Sin entrega de factura de Secretaría de Hacienda)	16,869.35
1241 331A0108 0004	01 Computadora (Cpu) Marca Dell Modelo Optiplex 360 S-Avbqyh1 Factura No.44179-44180 (Sin entrega de factura de Secretaría de Hacienda)	12,986.95
1241 331A0110 0001	19 Computadoras Portátiles Marca Dell Modelo Latitude E5400 Factura No.52131 (Sin entrega de factura de Secretaría de Hacienda)	263,245.76
1241 331A0110 0002	01 Impresora Hp Marca Hewlett Packard Modelo Lassert Jet P4015n S-Cndy844242 F-14381 (Sin entrega de factura de Secretaría de Hacienda)	14,494.20
1241 331A0110 0003	01 Impresora Modelo Lassert Jet Cm1312nfi Mfp, Marca Hp, Factura No.14381 (Sin entrega de factura de Secretaría de Hacienda)	7,281.32
1241 331A0110 0004	01 Impresora De Inyección Mod.930 Marca Hewlett Packard F-4075 (Sin entrega de factura de Secretaría de Hacienda)	2,371.30
1241 931A0104 0001	01 Frigobar Marca Mabe Factura 4829 (Sin entrega de factura de Secretaría de Hacienda)	1,997.00
1241 931A0104 0002	01 Aire Acondicionado Factura No. 1529 (A) Marca Totaline (Sin Entrega de Factura de Secretaría de Hacienda)	5,290.00
1241 931A0105 0001	01 Frigobar Factura 6563 (Sin entrega de factura de Secretaría de Hacienda)	2,138.00
1241 931A0114 0002	02 Relojes Checadores Modelo Ltcc-Sp Marca Lathem Requisición No.131 Series U-134771 Y U-134772 Código Rilttcsp, Factura A 1490, Pol 10pd10087 (Sin entrega de factura de Secretaría de Hacienda)	25,580.32
1241 931A0196 0001	01 Máquina De Escribir Eléctrica Marca Olympia Modelo Sprinterty, Factura 3404 (Sin entrega de factura de Secretaría de Hacienda)	1,029.35
1241 931A0197 0001	01 Engargoladora Gbc S-Jf67711p, Factura-4213 No.Inventario 2100004001461 (Sin entrega de factura de Secretaría de Hacienda)	2,596.70
1242	Mobiliario y Equipo Educativo y Recreativo	67,843.88
1242 11581119 0002	Proyector BENQ SW921+5200L	30,970.84
1242 11581121 0002	1 VIDEO PROYECTOR ACER X1226 ACER X1226H	11,484.00
1242 331A0105 0001	01 Cámara Fotográfica Marca Polaroid Modelo Id-100 Factura 4527b Serie-Bm9029d (Sin entrega de factura de Secretaria de Hacienda)	21,999.99
1242 331A0198 0001	01 Televisor De 21" A Color Sony Y Kv-211222 Serie: 1041006y1010 Factura No. 044015 (Sin entrega de factura de Secretaría de Hacienda)	3,389.05
1244	Vehículos y Equipo de Transporte	933,627.00
1244 11581121 0002	UN VEHICULO NISSAN VERSA SENSE T/M1.6 LITROS, MOD. 2021, MOTOR HR16386393V, SERIE 3N1CN8AEM1906710 SEGUN FACT. FVA24747.	107,365.85
1244 11581121 0003	UN VEHICULO TIPO MARCH SENSE T/M BLANCO MOTOR HR16461458V, SERIE 3N1CK3CE5ML223081	227,900.00

SISTEMA CONTABLE 2021**RELACIÓN DE BIENES MUEBLES QUE COMPONEN SU PATRIMONIO****Cuenta Pública al 31 de diciembre de 2021**

Página 3 de 3

Hora: 11:26:09a. m.

Fecha: 21/02/2022

Código	Descripción del Bien	Valor en Libros
1244 11581121 0004	1 VEHICULO NUEVO TIPO MARCH SENSE T/M BLANCO MOTOR HR16453589V, SERIE 3N1CK3CEXML222766 DE LA FACTURA DA07112.	221,900.00
1244 11581321 0002	COMPLEMENTO DE UN VEHICULO NISSAN VERSA SENSE T/M1.6LITROS, MOD. 2021, MOTOR HR16386393V, SERIE 3N1CN8AE8ML906710, SEGUN FACT. FVA24747. DEL AUXILIAR 1244-11581121-0002	164,534.15
1244 11581421 0002	COMPLEMENTO DE UN VEHICULO NUEVO TIPO MARCH SENSE T/M BLANCO MOTOR HR16453589V, SERIE 3N1CK3CEXML222766 COMPLEMENTO DE LA FACT. DA07112 DEL AUXILIAR 1244-11581121-0004	6,000.00
1244 131A0107 0001	01 Chevy C2 4 Puertas Sedán Modelo 2007 Serie 3G1SE51X97S150980, Factura 7920 (Recibido de Secretaría de Hacienda)	95,982.00
1244 131A0108 0001	01 Chevy 4 Puertas Marca Chevrolet Tipo Sedán 4 Cilindros Modelo. 2009 Serie 3G1SE51X09S135190 Factura 12964 (Recibido de Secretaria de Hacienda)	109,945.00
1246	Maquinaria, Otros Equipos y Herramientas	8,250.00
1246 331A0196 0001	01 Pulidora D/18 Masisa S-34893 F/523 (Sin entrega de factura de Secretaría de Hacienda)	2,750.00
1246 331A0196 0002	01 Pulidora D/18 Masisa S-34969 F/523 (Sin entrega de factura de Secretaría de Hacienda)	2,750.00
1246 431A0196 0001	01 Pulidora Marca Masisa 18 S/34860 Factura No.501 (Sin entrega de factura de Secretaría de Hacienda)	2,750.00

SISTEMA CONTABLE 2021

RELACIÓN DE BIENES INMUEBLES QUE COMPONEN SU PATRIMONIO

Cuenta Pública al 31 de diciembre de 2021

Página 1 de 1

Hora: 11:26:26a. m.

Fecha: 21/02/2022

Código	Descripción del Bien	Valor en Libros
--------	----------------------	-----------------

No presenta saldos a la fecha

SISTEMA CONTABLE 2021**RELACIÓN DE ACTIVOS INTANGIBLES QUE COMPONEN SU PATRIMONIO****Cuenta Pública al 31 de diciembre de 2021**

Página 1 de 1

Hora: 11:27:20a. m.

Fecha: 21/02/2022

Código	Descripción del Bien	Valor en Libros
1251	Software	754,296.96
1251 11581121 0003	32 LICENCIAS OPEN GOBIERNO, PROFESIONAL EN ESPAÑOL, DE USO PERMANENTE, MEDIA INSTALACION ORIGINAL O MEDIDA ELECTRONICA.	332,799.36
1251 11581121 0004	18 LICENCIAS OPEN GOBIERNO PROF. 2019 EN ESPAÑOL MARCA MICROSOFT.	290,649.60
1251 11581320 0002	12 piezas Software de MS Office 2019 Profesional Licenciamiento Open Gobierno	130,848.00