

SISTEMA CONTABLE 2021
ESTADO DE SITUACIÓN FINANCIERA
AL 31 DE DICIEMBRE DEL 2021
 (Cifras en Pesos)

Concepto	2021	2020	Concepto	2021	2020
ACTIVO			PASIVO		
Activo Circulante			Pasivo Circulante		
Efectivo y Equivalentes	938,779,130.90	1,379,527,105.06	Cuentas por Pagar a Corto Plazo	486,600,741.90	411,208,186.49
Derechos a Recibir Efectivo o Equivalentes	125,113.52	12,519,268.67	Documentos por Pagar a Corto Plazo	0.00	0.00
Derechos a Recibir Bienes o Servicios	0.00	258,460,871.59	Porción a Corto Plazo de la Deuda Pública a Largo Plazo	0.00	0.00
Inventarios	0.00	0.00	Títulos y Valores a Corto Plazo	0.00	0.00
Almacenes	0.00	0.00	Pasivos Diferidos a Corto Plazo	0.00	0.00
Estimación por Pérdida o Deterioro de Activos Circulantes	0.00	0.00	Fondos y Bienes de Terceros en Garantía y/o Administración a Corto Plazo	31,136.55	2,081.74
Otros Activos Circulantes	0.00	0.00	Provisiones a Corto Plazo	2,711,806.61	0.00
Total de Activos Circulantes	938,904,244.42	1,650,507,245.32	Otros Pasivos a Corto Plazo	0.00	0.00
Activo No Circulante			Total de Pasivos Circulantes	489,343,685.06	411,210,268.23
Inversiones Financieras a Largo Plazo	0.00	0.00	Pasivo No Circulante	0.00	0.00
Derechos a Recibir Efectivo o Equivalentes a Largo Plazo	118,291,888.08	117,924,565.35	Cuentas por Pagar a Largo Plazo	1,721,737,171.03	1,721,819,181.03
Bienes Inmuebles, Infraestructura y Construcciones en Proceso	36,021,999,274.65	34,998,726,447.96	Documentos por Pagar a Largo Plazo	0.00	0.00
Bienes Muebles	320,953,907.71	316,491,171.25	Deuda Pública a Largo Plazo	0.00	0.00
Activos Intangibles	1,171,123.15	1,171,123.15	Pasivos Diferidos a Largo Plazo	1,548,615,221.75	1,547,200,547.87
Depreciación, Deterioro y Amortización Acumulada de Bienes	0.00	0.00	Fondos y Bienes de Terceros en Garantía y/o Administración a Largo Plazo	210,714,843.91	210,723,947.66
Activos Diferidos	2,888,112,359.21	2,887,170,612.09	Provisiones a Largo Plazo	511,120.68	511,120.68
Estimación por Pérdida o Deterioro de Activos no Circulantes	0.00	0.00	Total de Pasivos No Circulantes	3,481,578,357.37	3,480,254,797.24
Otros Activos no Circulantes	29,763,356.50	29,763,356.50	Total del Pasivo	3,970,922,042.43	3,891,465,065.47
Total de Activos No Circulantes	39,380,291,909.30	38,351,247,276.30	HACIENDA PÚBLICA / PATRIMONIO		
Total del Activo	40,319,196,153.72	40,001,754,521.62	Hacienda Pública/Patrimonio Contribuido	3,130,296.99	0.00
			Aportaciones	0.00	0.00
			Donaciones de Capital	3,130,296.99	0.00
			Actualización de la Hacienda Pública/Patrimonio	0.00	0.00
			Hacienda Pública/Patrimonio Generado	36,345,143,814.30	36,110,289,456.15
			Resultados del Ejercicio (Ahorro/Desahorro)	1,491,875,282.00	1,511,688,505.34
			Resultados de Ejercicios Anteriores	34,645,351,702.64	34,408,212,274.31
			Revalúos	210,622,266.51	193,094,113.35
			Reservas	0.00	0.00
			Rectificaciones de Resultados de Ejercicios Anteriores	(2,705,436.85)	(2,705,436.85)
			Exceso o Insuficiencia en la Actualización de la Hacienda Pública/Patrimonio	0.00	0.00
			Resultado por Posición Monetaria	0.00	0.00
			Resultado por Tenencia de Activos no Monetarios	0.00	0.00
			Total Hacienda Pública/Patrimonio	36,348,274,111.29	36,110,289,456.15
			Total del Pasivo y Hacienda Pública/Patrimonio	40,319,196,153.72	40,001,754,521.62

SISTEMA CONTABLE 2021
ESTADO DE ACTIVIDADES
DEL 1o. DE ENERO AL 31 DE DICIEMBRE DE 2021
 (Cifras en Pesos)

Concepto	2021	2020
INGRESOS Y OTROS BENEFICIOS		
<i>Ingresos de la Gestión</i>	0.00	0.00
Impuestos	0.00	0.00
Cuotas y Aportaciones de Seguridad Social	0.00	0.00
Contribuciones de Mejoras	0.00	0.00
Derechos	0.00	0.00
Productos	0.00	0.00
Aprovechamientos	0.00	0.00
Ingresos por Venta de Bienes y Prestación de Servicios	0.00	0.00
<i>Participaciones, Aportaciones, Convenios, Incentivos Derivados de la Colaboración Fiscal, Fondos Distintos de Aportaciones, Transferencias, Asignaciones, Subsidios y Subvenciones, y Pensiones y Jubilaciones</i>	1,728,735,828.44	1,731,533,036.34
Participaciones, Aportaciones, Convenios, Incentivos Derivados de la Colaboración Fiscal y Fondos Distintos de Aportaciones	0.00	0.00
Transferencias, Asignaciones, Subsidios y Subvenciones, y Pensiones y Jubilaciones	1,728,735,828.44	1,731,533,036.34
<i>Otros Ingresos y Beneficios</i>	127.42	31.76
Ingresos Financieros	0.00	0.00
Incremento por Variación de Inventarios	0.00	0.00
Disminución del Exceso de Estimaciones por Pérdida o Deterioro u Obsolescencia	0.00	0.00
Disminución del Exceso de Provisiones	0.00	0.00
Otros Ingresos y Beneficios Varios	127.42	31.76
Total de Ingresos y Otros Beneficios	1,728,735,955.86	1,731,533,068.10
GASTOS Y OTRAS PÉRDIDAS		
<i>Gastos de Funcionamiento</i>	233,296,113.47	216,307,057.63
Servicios Personales	160,956,588.62	155,041,579.32
Materiales y Suministros	9,345,149.14	6,235,329.33
Servicios Generales	62,994,375.71	55,030,148.98
<i>Transferencias, Asignaciones, Subsidios y Otras Ayudas</i>	2,752,490.24	2,854,436.81
Transferencias Internas y Asignaciones al Sector Público	0.00	0.00
Transferencias al Resto del Sector Público	0.00	0.00
Subsidios y Subvenciones	2,752,490.24	2,854,436.81
Ayudas Sociales	0.00	0.00
Pensionamientos y Jubilaciones	0.00	0.00
Transferencias a Fideicomisos, Mandatos y Contratos Análogos	0.00	0.00
Transferencias a la Seguridad Social	0.00	0.00
Donativos	0.00	0.00
Transferencias al Exterior	0.00	0.00
<i>Participaciones y Aportaciones</i>	0.00	0.00
Participaciones	0.00	0.00
Aportaciones	0.00	0.00
Convenios	0.00	0.00
<i>Intereses, Comisiones y Otros Gastos de la Deuda Pública</i>	0.00	0.00
Intereses de la Deuda Pública	0.00	0.00
Comisiones de la Deuda Pública	0.00	0.00
Gastos de la Deuda Pública	0.00	0.00
Costo por Coberturas	0.00	0.00
Apoyos Financieros	0.00	0.00
<i>Otros Gastos y Pérdidas Extraordinarias</i>	812,070.15	683,068.32
Estimaciones, Depreciaciones, Deterioros, Obsolescencia y Amortizaciones	770,175.22	682,909.50
Provisiones	0.00	0.00
Disminución de Inventarios	0.00	0.00
Aumento por Insuficiencia de Estimaciones por Pérdida o Deterioro u Obsolescencia	0.00	0.00
Aumento por Insuficiencia de Provisiones	0.00	0.00
Otros Gastos	41,894.93	158.82
<i>Inversión Pública</i>	0.00	0.00
Inversión Pública no Capitalizable	0.00	0.00
Total de Gastos y Otras Pérdidas	236,860,673.86	219,844,562.76
Resultados del Ejercicio (Ahorro/Desahorro)	1,491,875,282.00	1,511,688,505.34

SECRETARÍA DE OBRAS PÚBLICAS
**SISTEMA CONTABLE 2021
 ESTADO DE VARIACIÓN EN LA HACIENDA PÚBLICA
 DEL 01 DE ENERO AL 31 DE DICIEMBRE DE 2021
 (Cifras en Pesos)**

Página 1 de 1

Fecha:

22/02/2022

Concepto	Hacienda Pública / Patrimonio Contribuido	Hacienda Pública / Patrimonio Generado de Ejercicios Anteriores	Hacienda Pública / Patrimonio Generado del Ejercicio	Exceso o Insuficiencia en la Actualización de la Hacienda Pública/Patrimonio	Total
Hacienda Pública / Patrimonio Contribuido Neto de 2020	0.00				0.00
Aportaciones	0.00				0.00
Donaciones de Capital	0.00				0.00
Actualización de la Hacienda Pública/Patrimonio	0.00				0.00
Hacienda Pública / Patrimonio Generado Neto de 2020		34,598,600,950.81	1,511,688,505.34		36,110,289,456.15
Resultados del Ejercicio (Ahorro/Desahorro)			1,511,688,505.34		1,511,688,505.34
Resultado de Ejercicios Anteriores		34,408,212,274.31			34,408,212,274.31
Revalúos		193,094,113.35			193,094,113.35
Reservas		0.00			0.00
Rectificaciones de Resultados de Ejercicios Anteriores		(2,705,436.85)			(2,705,436.85)
Exceso o Insuficiencia en la Actualización de la Hacienda Pública / Patrimonio Neto de 2020				0.00	0.00
Resultado por Posición Monetaria				0.00	0.00
Resultado por Tenencia de Activos no Monetarios				0.00	0.00
Hacienda Pública / Patrimonio Neto Final de 2020	0.00	34,598,600,950.81	1,511,688,505.34	0.00	36,110,289,456.15
Cambios en la Hacienda Pública / Patrimonio Contribuido Neto de 2021	3,130,296.99				3,130,296.99
Aportaciones	0.00				0.00
Donaciones de Capital	3,130,296.99				3,130,296.99
Actualización de la Hacienda Pública/Patrimonio	0.00				0.00
Variaciones de la Hacienda Pública / Patrimonio Generado Neto de 2021		237,139,428.33	(2,285,070.18)		234,854,358.15
Resultados del Ejercicio (Ahorro/Desahorro)			1,491,875,282.00		1,491,875,282.00
Resultados de Ejercicios Anteriores		237,139,428.33	(1,511,688,505.34)		(1,274,549,077.01)
Revalúos			17,528,153.16		17,528,153.16
Reservas			0.00		0.00
Rectificaciones de Resultados de Ejercicios Anteriores			0.00		0.00
Cambios en el Exceso o Insuficiencia en la Actualización de la Hacienda Pública / Patrimonio Neto de 2021				0.00	0.00
Resultado por Posición Monetaria				0.00	0.00
Resultado por Tenencia de Activos no Monetarios				0.00	0.00
Hacienda Pública / Patrimonio Neto Final de 2021	3,130,296.99	34,835,740,379.14	1,509,403,435.16	0.00	36,348,274,111.29

SISTEMA CONTABLE 2021
ESTADO DE CAMBIOS EN LA SITUACIÓN FINANCIERA
DEL 1o. DE ENERO AL 31 DE DICIEMBRE DE 2021
 (Cifras en Pesos)

Página 1 de 1

Fecha: 22/02/2022

Concepto	Origen	Aplicación
ACTIVO	711,603,000.90	1,029,044,633.00
Activo Circulante	711,603,000.90	0.00
Efectivo y Equivalentes	440,747,974.16	0.00
Derechos a Recibir Efectivo o Equivalentes	12,394,155.15	0.00
Derechos a Recibir Bienes o Servicios	258,460,871.59	0.00
Inventarios	0.00	0.00
Almacenes	0.00	0.00
Estimación por Pérdida o Deterioro de Activos Circulantes	0.00	0.00
Otros Activos Circulantes	0.00	0.00
Activo No Circulante	0.00	1,029,044,633.00
Inversiones Financieras a Largo Plazo	0.00	0.00
Derechos a Recibir Efectivo o Equivalentes a Largo Plazo	0.00	367,322.73
Bienes Inmuebles, Infraestructura y Construcciones en Proceso	0.00	1,023,272,826.69
Bienes Muebles	0.00	4,462,736.46
Activos Intangibles	0.00	0.00
Depreciación, Deterioro y Amortización Acumulada de Bienes	0.00	0.00
Activos Diferidos	0.00	941,747.12
Estimación por Pérdida o Deterioro de Activos no Circulantes	0.00	0.00
Otros Activos no Circulantes	0.00	0.00
PASIVO	79,548,090.71	91,113.75
Pasivo Circulante	78,133,416.83	0.00
Cuentas por Pagar a Corto Plazo	75,392,555.41	0.00
Documentos por Pagar a Corto Plazo	0.00	0.00
Porción a Corto Plazo de la Deuda Pública a Largo Plazo	0.00	0.00
Títulos y Valores a Corto Plazo	0.00	0.00
Pasivos Diferidos a Corto Plazo	0.00	0.00
Fondos y Bienes de Terceros en Garantía y/o Administración a Corto Plazo	29,054.81	0.00
Provisiones a Corto Plazo	2,711,806.61	0.00
Otros Pasivos a Corto Plazo	0.00	0.00
Pasivo No Circulante	1,414,673.88	91,113.75
Cuentas a Pagar a Largo Plazo	0.00	82,010.00
Documentos por Pagar a Largo Plazo	0.00	0.00
Deuda Pública a Largo Plazo	0.00	0.00
Pasivos Diferidos a Largo Plazo	1,414,673.88	0.00
Fondos y Bienes de Terceros en Garantía y/o Administración a Largo Plazo	0.00	9,103.75
Provisiones a Largo Plazo	0.00	0.00
HACIENDA PÚBLICA/PATRIMONIO	257,797,878.48	19,813,223.34
Hacienda Pública/Patrimonio Contribuido	3,130,296.99	0.00
Aportaciones	0.00	0.00
Donaciones de Capital	3,130,296.99	0.00
Actualización de la Hacienda Pública/Patrimonio	0.00	0.00
Hacienda Pública/Patrimonio Generado	254,667,581.49	19,813,223.34
Resultados del Ejercicio (Ahorro/Desahorro)	0.00	19,813,223.34
Resultados de Ejercicios Anteriores	237,139,428.33	0.00
Revalúos	17,528,153.16	0.00
Reservas	0.00	0.00
Rectificaciones de Resultados de Ejercicios Anteriores	0.00	0.00
Exceso o Insuficiencia en la Actualización de la Hacienda Pública/Patrimonio	0.00	0.00
Resultado por Posición Monetaria	0.00	0.00
Resultado por Tenencia de Activos no Monetarios	0.00	0.00

SISTEMA CONTABLE 2021
ESTADO DE FLUJOS DE EFECTIVO
DEL 01 DE ENERO AL 31 DE DICIEMBRE DE 2021
 (Cifras en Pesos)

Página 1 de 1

Fecha: 22/02/2022

Concepto	2021	2020
Flujos de Efectivo de las Actividades de Operación		
Origen	1,728,735,955.86	1,731,533,068.10
Impuestos	0.00	0.00
Cuotas y Aportaciones de Seguridad Social	0.00	0.00
Contribuciones de Mejoras	0.00	0.00
Derechos	0.00	0.00
Productos	0.00	0.00
Aprovechamientos	0.00	0.00
Ingresos por Venta de Bienes y Prestación de Servicios	0.00	0.00
Participaciones, Aportaciones, Convenios, Incentivos Derivados de la Colaboración Fiscal y Fondos Distintos de Aportaciones	0.00	0.00
Transferencias, Asignaciones, Subsidios y Subvenciones, y Pensiones y Jubilaciones	0.00	0.00
Otros Orígenes de Operación	1,728,735,955.86	1,731,533,068.10
Aplicación	236,860,673.86	219,844,562.76
Servicios Personales	160,956,588.62	155,041,579.32
Materiales y Suministros	9,345,149.14	6,235,329.33
Servicios Generales	62,994,375.71	55,030,148.98
Transferencias Internas y Asignaciones al Sector Público	0.00	0.00
Trasferencias al Resto del Sector Público	0.00	0.00
Subsidios y Subvenciones	2,752,490.24	2,854,436.81
Ayudas Sociales	0.00	0.00
Pensiones y Jubilaciones	0.00	0.00
Transferencias a Fideicomisos, Mandatos y Contratos Análogos	0.00	0.00
Transferencias a la Seguridad Social	0.00	0.00
Donativos	0.00	0.00
Transferencias al Exterior	0.00	0.00
Participaciones	0.00	0.00
Aportaciones	0.00	0.00
Convenios	0.00	0.00
Otras Aplicaciones de Operación	812,070.15	683,068.32
Flujos Netos de Efectivo de las Actividades de Operación	1,491,875,282.00	1,511,688,505.34
Flujos de Efectivo de las Actividades de Inversión		
Origen	558,715,823.72	1,345,945,784.59
Bienes Inmuebles, Infraestructura y Construcciones en Proceso	29,954,047.03	0.00
Bienes Muebles	0.00	8,915,217.75
Otros Orígenes de Inversión	528,761,776.69	1,337,030,566.84
Aplicación	2,570,796,056.84	2,865,762,143.21
Bienes Inmuebles, Infraestructura y Construcciones en Proceso	1,053,226,873.72	1,012,539,487.07
Bienes Muebles	4,462,736.46	0.00
Otras Aplicaciones de Inversión	1,513,106,446.66	1,853,222,656.14
Flujos Netos de Efectivo de las Actividades de Inversión	(2,012,080,233.12)	(1,519,816,358.62)
Flujos de Efectivo de las Actividades de Financiamiento		
Origen	80,334,175.64	17,964,287.70
Endeudamiento Neto	0.00	0.00
Interno	0.00	0.00
Externo	0.00	0.00
Otros Orígenes de Financiamiento	80,334,175.64	17,964,287.70
Aplicación	877,198.68	3,695,825.28
Servicios de la Deuda	0.00	0.00
Interno	0.00	0.00
Externo	0.00	0.00
Otras Aplicaciones de Financiamiento	877,198.68	3,695,825.28
Flujos Netos de Efectivo por Actividades de Financiamiento	79,456,976.96	14,268,462.42
Incremento/Disminución Neta en el Efectivo y Equivalentes al Efectivo	(440,747,974.16)	6,140,609.14
Efectivo y Equivalentes al Efectivo al Inicio del Ejercicio	1,379,527,105.06	1,373,386,495.92
Efectivo y Equivalentes al Efectivo al Final del Ejercicio	938,779,130.90	1,379,527,105.06

SISTEMA CONTABLE 2021
ESTADO ANALITICO DEL ACTIVO
DEL 01 DE ENERO AL 31 DE DICIEMBRE DEL 2021

(Cifras en Pesos)

Página 1 de 1

Fecha: 22/02/2022

Concepto	Saldo Inicial	Cargos del Período	Abonos del Período	Saldo Final	Variación del Período
ACTIVO	40,001,754,521.62	15,215,162,787.33	14,897,721,155.23	40,319,196,153.72	317,441,632.10
ACTIVO CIRCULANTE	1,650,507,245.32	9,009,586,633.87	9,721,189,634.77	938,904,244.42	(711,603,000.90)
Efectivo y Equivalentes	1,379,527,105.06	8,309,654,258.18	8,750,402,232.34	938,779,130.90	(440,747,974.16)
Derechos a Recibir Efectivo o Equivalentes	12,519,268.67	801,842.54	13,195,997.69	125,113.52	(12,394,155.15)
Derechos a Recibir Bienes o Servicios	258,460,871.59	699,130,533.15	957,591,404.74	0.00	(258,460,871.59)
Inventarios	0.00	0.00	0.00	0.00	0.00
Almacenes	0.00	0.00	0.00	0.00	0.00
Estimación por Pérdida o Deterioro de Activos Circulantes	0.00	0.00	0.00	0.00	0.00
Otros Activos Circulantes	0.00	0.00	0.00	0.00	0.00
ACTIVO NO CIRCULANTE	38,351,247,276.30	6,205,576,153.46	5,176,531,520.46	39,380,291,909.30	1,029,044,633.00
Inversiones Financieras a Largo Plazo	0.00	0.00	0.00	0.00	0.00
Derechos a Recibir Efectivo o Equivalentes a Largo Plazo	117,924,565.35	489,282.09	121,959.36	118,291,888.08	367,322.73
Bienes Inmuebles, Infraestructura y Construcciones en Proceso	34,998,726,447.96	2,463,453,456.62	1,440,180,629.93	36,021,999,274.65	1,023,272,826.69
Bienes Muebles	316,491,171.25	140,855,736.80	136,393,000.34	320,953,907.71	4,462,736.46
Activos Intangibles	1,171,123.15	0.00	0.00	1,171,123.15	0.00
Depreciación, Deterioro y Amortización Acumulada de Bienes	0.00	0.00	0.00	0.00	0.00
Activos Diferidos	2,887,170,612.09	3,600,777,677.95	3,599,835,930.83	2,888,112,359.21	941,747.12
Estimación por Pérdida o Deterioro de Activos no Circulantes	0.00	0.00	0.00	0.00	0.00
Otros Activos no Circulantes	29,763,356.50	0.00	0.00	29,763,356.50	0.00

SECRETARÍA DE OBRAS PÚBLICAS
SISTEMA CONTABLE 2021
ESTADO ANALÍTICO DE LA DEUDA Y OTROS PASIVOS
DEL 1o. DE ENERO AL 31 DE DICIEMBRE DE 2021

(Cifras en Pesos)

Página 1 de 1

Fecha:

22/02/2022

DENOMINACIÓN DE LAS DEUDAS	MONEDA DE CONTRATACIÓN	INSTITUCIÓN O PAIS ACREEDOR	SALDO INICIAL DEL PERÍODO	SALDO FINAL DEL PERÍODO
DEUDA PÚBLICA				
Corto Plazo				
Deuda Interna			0.00	0.00
Instituciones de Crédito				
BANCOMER, S.A.	Moneda Nacional	México	0.00	0.00
BANOBRAS, S.N.C.	Moneda Nacional	México	0.00	0.00
BANORTE, S.A.	Moneda Nacional	México	0.00	0.00
INTERACCIONES, S.A.	Moneda Nacional	México	0.00	0.00
SANTANDER, S.A.	Moneda Nacional	México	0.00	0.00
SCOTIABANK INVERLAT, S.A.	Moneda Nacional	México	0.00	0.00
Títulos y Valores	Moneda Nacional	México	0.00	0.00
Arrendamientos Financieros	Moneda Nacional	México	0.00	0.00
Deuda Externa			0.00	0.00
Organismos Financieros Internacionales				
Deuda Bilateral				
Títulos y Valores				
Arrendamientos Financieros				
Subtotal de Deuda Pública a Corto Plazo			0.00	0.00
Largo Plazo				
Deuda Interna			0.00	0.00
Instituciones de Crédito				
BANCOMER, S.A.	Moneda Nacional	México	0.00	0.00
BANOBRAS, S.N.C.	Moneda Nacional	México	0.00	0.00
BANORTE, S.A.	Moneda Nacional	México	0.00	0.00
SANTANDER, S.A.	Moneda Nacional	México	0.00	0.00
Títulos y Valores	Moneda Nacional	México	0.00	0.00
Arrendamientos Financieros	Moneda Nacional	México	0.00	0.00
Deuda Externa			0.00	0.00
Organismos Financieros Internacionales				
Deuda Bilateral				
Títulos y Valores				
Arrendamientos Financieros				
Subtotal de Deuda Pública a Largo Plazo			0.00	0.00
Total de Otros Pasivos	Moneda Nacional	México	3,891,465,065.47	3,970,922,042.43
Total de Deuda Pública y Otros Pasivos			3,891,465,065.47	3,970,922,042.43

SISTEMA CONTABLE 2021
INFORME SOBRE PASIVOS CONTINGENTES
DEL 1o. DE ENERO AL 31 DE DICIEMBRE DE 2021

De conformidad a las Principales Reglas de Registro y Valoración del Patrimonio (Elementos Generales), emitidas por el Consejo Nacional de Armonización Contable, publicadas en el capítulo reformado en el Diario Oficial de la Federación el 06 de octubre del 2014, y última reforma del 23 de diciembre de 2020, los Pasivos Contingentes consideran:

- a) Una obligación posible, surgida a raíz de sucesos pasados, cuya existencia ha de ser confirmada sólo por la ocurrencia, o en su caso, por la no ocurrencia, de uno o más eventos inciertos en el futuro, que no están enteramente bajo el control del organismo público.
- b) Una obligación presente, surgida a raíz de sucesos pasados, que no se ha reconocido contablemente porque: no es probable que la entidad tenga que satisfacerla, desprendiéndose de recursos que incorporen beneficios económicos; o bien el importe de la obligación no pueda ser medido con la suficiente fiabilidad.

Al respecto, se informa que este organismo **cuenta a la fecha con un saldo de: 3,222,927.29**

"Se integra por laudo a esta Secretaría, pasivos por I.S.S.S por pagar, 2% sobre nóminas por pagar e I.S.S.S retenido por pago de laudos de ejercicios anteriores, liquidaciones e indemnizaciones según expedientes 04/D/2015, 097/A/2013, 227/E/2013, 455/E/2014 y 1014/F/2008, ya que estos se reconocen y se liquidaran en el transcurso del ejercicio."

De conformidad al artículo 46, fracción I, inciso e) y 49 de la Ley General de Contabilidad Gubernamental, así como, a la normatividad emitida por el Consejo Nacional de Armonización Contable, a continuación, se presentan las notas a los estados financieros de la Secretaría de Obras Públicas, correspondiente al 31 de diciembre de 2021, con los siguientes apartados:

- Notas de Desglose,
- Notas de Memoria (Cuentas de Orden), y
- Notas de Gestión Administrativa.

Las cifras mostradas al 31 de diciembre de 2021, se presentan de conformidad a la estructura de información dictado por el Consejo Nacional de Armonización Contable, publicado en el Diario Oficial de la Federación el 6 de octubre de 2014, reforma del 27 de septiembre de 2018, y última reforma del 23 de diciembre de 2020.

NOTAS DE DESGLOSE

NOTAS AL ESTADO DE SITUACIÓN FINANCIERA

El Estado de Situación Financiera muestra la posición financiera de la Secretaría de Obras Públicas, valuados y elaborados de acuerdo con los Postulados Básicos de Contabilidad Gubernamental, Normas y Metodología para la Emisión de Información Financiera y Estructura de los Estados Financieros del Ente Público y Característica de sus Notas, emitidos por el Consejo Nacional de Armonización Contable (CONAC), el cual refleja los bienes y derechos que se clasifican en rubros de acuerdo a su disponibilidad de liquidez al igual que sus obligaciones o compromisos, agrupándolas con relación a su exigibilidad.

ACTIVO

El activo se compone de los fondos, valores, derechos y bienes cuantificados en términos monetarios, los cuales dispone la Secretaría de Obras Públicas, para la operatividad y la prestación de servicios públicos, éste se integra como sigue:

Circulante

Efectivo y Equivalentes

El rubro de efectivo y equivalentes al 31 de diciembre del 2021, asciende a \$ 938,779,130.90 el cual representa el 100 por ciento del total de activo circulante, se integra por la disponibilidad financiera para cubrir los compromisos de pagos a los diferentes proveedores y contratistas, así como el pago de impuestos y otras contribuciones.

CONCEPTO	2021	2020
Bancos/Dependencias y Otros	\$ 490,356,931.67	\$ 469,134,964.64
Fondos con Afectación Específica	448,422,199.23	910,392,140.42
Suma	\$ 938,779,130.90	\$ 1,379,527,105.06

CONCEPTO	2021	2020
Fondos con Afectación Específica		
Recursos Fiscales	\$ 171,626,969.68	\$ 346,641,131.75
Fondo General de Participaciones	2,429,565.68	54,412,503.13
Participación por Impuestos Especiales	0	1,357,934.46
Servicios Personales	708,070.24	9,616,324.52
Servicios Personales Ministrable	2,711,806.61	1,000.00
Convenios de Reasignación	0	1,084,399.32
Impuesto Sobre Nóminas	840,200.10	930,233.63
ISR Participable Estatal	0	3,958,755.02
Fondo de Aport p/el Fortalecimiento de las Entidades Federativas (FAFEF)	0	6,755,688.44
Fideicomiso para la Infraestructura en los Estados	8,454.46	8,454.46
Financiamiento y Empréstitos	0	171,938,861.32
Fondo de Aportaciones para la Infraestructura Social (FAIS)	25,123,243.51	25,602,485.30
Fondo de Inversión para el Combate a la Pobreza	41,017,550.51	41,017,550.51
Fondo de Inversiones para las Entidades Federativas	1,245,802.32	1,245,802.32
Fondo Regional	106,181,284.83	106,181,284.83
Otros Subsidios	72,141,618.28	72,141,618.28
Programa Sujetos a Reglas de Operación	5,595,075.92	27,024,117.05
Fondo de Compensación	2,769.00	480,821.27
Fondo de Fiscalización y Recaudación	57,947.61	6,715,666.95
Fondos Distintos de Aportaciones	0	4,425,191.20
PEMEX	18,685,888.59	18,685,888.59
Financiamientos Internos	0	8,944,938.84
Otros Incentivos Económicos	42,616.65	331,622.02
Impuestos Sobre Automóviles Nuevos	3,335.24	0
Suma	\$ 448,422,199.23	\$ 910,392,140.42

Derechos a Recibir Efectivo o Equivalentes

Al 31 de diciembre de 2021 este rubro del activo asciende a \$ 125,113.52, que se integra por adeudo por obra pública del contratista Construcciones y Electrificaciones JORMAN, S.A. de C.V., correspondiente al periodo que se informa.

CONCEPTO	VENCIMIENTO (DÍAS)	2021	2020
Cuentas por Cobrar a Corto Plazo	≤ 365	\$ 125,113.52	\$ 12,519,268.67
Suma		\$ 125,113.52	\$ 12,519,268.67

CONCEPTO	VENCIMIENTO (DÍAS)	2021	2020
Cuentas por Cobrar a Corto Plazo			
Préstamos	≤ 365	\$ 125,113.52	\$ 12,519,268.67
	Suma	\$ 125,113.52	\$ 12,519,268.67

No Circulante
Derechos a Recibir Efectivo o Equivalentes a Largo Plazo

El saldo de este rubro, se integra por los deudores pendientes por recuperar de ejercicios anteriores, por entregas en efectivo, préstamos, préstamos de recursos ajenos e ingresos propios, gastos a comprobar, deudores por obra pública, deudores sujetos a resolución judicial y cargos bancarios por aclarar, los cuales asciende a \$118,291,888.08 que representa el 0.3 por ciento del activo no circulante.

CONCEPTO	VENCIMIENTO (DÍAS)	2021	2020
Documentos por Cobrar a Largo Plazo	> 365	\$ 95,092,803.86	\$ 95,201,675.33
Deudores Diversos a Largo Plazo	> 365	23,199,084.22	22,722,890.02
	Suma	\$ 118,291,888.08	\$ 117,924,565.35

CONCEPTO	VENCIMIENTO (DÍAS)	2021	2020
Documentos por Cobrar a Largo Plazo			
Otros Documentos por Cobrar	> 365	\$ 6,628.48	\$ 6,628.48
Entregas en Efectivo	> 365	17,266,761.37	17,266,761.37
Préstamos Recursos Fiscales	> 365	54,604,325.30	54,591,261.77
Préstamos de Recursos Ajenos	> 365	23,214,111.22	23,336,046.22
Saldos recibidos	> 365	977.49	977.49
	Suma	\$ 95,092,803.86	\$ 95,201,675.33

CONCEPTO	VENCIMIENTO (DÍAS)	2021	2020
Deudores Diversos a Largo Plazo			
Deudores Diversos a Largo Plazo	> 365	\$ 9,632,803.83	\$ 9,632,803.83
Deudores Sujetos a Resolución Judicial	> 365	13,524,729.38	13,057,170.74
Cargos Bancarios por Aclarar	> 365	41,551.01	32,915.45
	Suma	\$ 23,199,084.22	\$ 22,722,890.02

Bienes Inmuebles, Infraestructura y Construcciones en Proceso

Este rubro representa los bienes inmuebles que son propiedad de la Secretaría de Obras Públicas, que fueron construidos con recursos presupuestales e incrementos en Revalúo de Bienes Inmuebles, así como los obtenidos por transferencias de otras Instituciones; así también, por las obras realizadas al 31 de diciembre del 2021, como son: Edificios, Infraestructura Deportiva, Puentes, Mercados y Construcciones de todo Género adheridos al suelo, las cuales serán reclasificados a la cuenta 5611.-Construcciones de Bienes No capitalizables, cuando sean tramitadas las Actas de Entrega-Recepción.

Al 31 de diciembre del 2021, este rubro asciende a \$ 36,021,999,274.65 que representa el 91.5 por ciento del activo no circulante.

CONCEPTO	2021	2020
Terrenos	\$ 3,408,641.00	\$ 3,048,446.00
Edificios no Habitacionales	255,595,274.00	239,343,640.00
Construcciones en Proceso en Bienes de Dominio Público	30,873,343,243.55	29,836,728,198.83
Construcciones en Proceso en Bienes Propios	4,889,652,116.10	4,919,606,163.13
Suma	\$ 36,021,999,274.65	\$ 34,998,726,447.96

Bienes Muebles

Este rubro representa los bienes muebles que son propiedad de la Secretaría de Obras Públicas, que fueron adquiridos en ejercicios anteriores con recursos presupuestales y por los obtenidos mediante transferencias de otras instituciones, como son: Mobiliario y Equipo de Administración, Mobiliario y Equipo Educacional y Recreativo, Equipo e Instrumental Médico y de Laboratorio, Vehículos y Equipo de Transporte y Maquinaria, Otros Equipos y Herramientas, los cuales se encuentran en buenas condiciones y que son básicos para la operatividad del mismo.

También, se encuentran registrados el Mobiliario y Equipo de Administración y Equipo e Instrumental Médico y de Laboratorio adquirido en ejercicios anteriores para el equipamiento de obras que realiza esta dependencia.

Al 31 de diciembre del 2021, este rubro asciende a \$ 320,953,907.71, que representa el 0.8 por ciento del activo no circulante.

CONCEPTO	2021	2020
Mobiliario y Equipo de Administración	\$ 40,177,786.08	\$ 39,851,909.65
Mobiliario y Equipo Educacional y Recreativo	1,701,668.70	1,701,668.70
Equipo e Instrumental Médico y de Laboratorio	107,546,823.08	107,546,823.08
Vehículos y Equipo de Transporte	17,618,871.05	15,363,632.84
Maquinaria, Otros Equipos y Herramientas	153,908,758.80	152,027,136.98
Suma	\$ 320,953,907.71	\$ 316,491,171.25

Activos Intangibles

Este rubro refleja un monto de \$ 1,171,123.15 se encuentra integrado por Software y Licencias Informáticas que se instalan en equipos y bienes informáticos, que aún se encuentran en buenas condiciones, los cuales son necesarios para el desarrollo de las actividades de esta dependencia.

CONCEPTO	2021	2020
Software	\$ 920,824.15	\$ 920,824.15
Licencias	250,299.00	250,299.00
Suma	\$ 1,171,123.15	\$ 1,171,123.15

Activos Diferidos

Este rubro refleja un monto de \$ 2,888,112,359.21 el cual representa el 7.3 por ciento del total del activo no circulante, se encuentra integrado por todas aquellas operaciones que están en proceso de regularización presupuestal y contable del año en curso, así como, de ejercicios anteriores; y por los recursos otorgados para la formulación y evaluación de proyectos, y anticipos otorgados a constructoras y/o contratistas en ejercicios anteriores, así como aquellos contratistas que encuentran en proceso jurídico.

CONCEPTO	2021	2020
Estudios, Formulación y Evaluación de Proyectos	\$ 169,238,164.62	\$ 169,238,164.62
Anticipos a Largo Plazo	1,355,776,250.05	1,355,776,250.05
Otros Activos Diferidos	1,363,097,944.54	1,362,156,197.42
Suma	\$ 2,888,112,359.21	\$ 2,887,170,612.09

CONCEPTO	2021	2020
Estudios, Formulación y Evaluación de Proyectos		
Proyectos Productivos y Acciones de Fomento	\$ 144,696,544.40	\$ 144,696,544.40
Costo de Estudios de Preinversión	24,541,620.22	24,541,620.22
Suma	\$ 169,238,164.62	\$ 169,238,164.62

CONCEPTO	2021	2020
Anticipos a Largo Plazo		
Por Obras Públicas a Largo Plazo	\$ 1,342,762,664.87	\$ 1,342,762,664.87
Anticipo a Contratistas en Proceso Jurídico	13,013,585.18	13,013,585.18
Suma	\$ 1,355,776,250.05	\$ 1,355,776,250.05

CONCEPTO	2021	2020
Otros Activos Diferidos		
Fondo de Inversión para el Combate a la Pobreza	\$ 5,020,876.03	\$ 4,681,283.36
Fondo Regional	101,344,272.07	101,344,272.07
Fondo de Compensación	267,891.73	0
Fondo de Aportaciones para la Infraestructura Social	74,430.29	0
Fideicomiso para la Infraestructura en los Estados	6,263,923.60	0
Recursos Fiscales	116,504,488.89	1,256,130,641.99
Ingresos Estatales	1,133,622,061.93	0
Suma	\$ 1,363,097,944.54	\$ 1,362,156,197.42

Otros Activos no Circulantes

Este rubro asciende a \$ 29,763,356.50, que representa el 0.1 por ciento del activo no circulante; se encuentra integrado por la baja de Inmueble de la cuenta 1233 Edificios no Habitacionales, dado en Comodato al Colegio de Bachilleres de Chiapas (COBACH).

CONCEPTO	2021	2020
Otros Activos no Circulantes		
Bienes en Comodato	\$ 29,763,356.50	\$ 29,763,356.50
Suma	\$ 29,763,356.50	\$ 29,763,356.50

PASIVO

Es el conjunto de cuentas que permite el registro de las obligaciones contraídas por la Secretaría de Obras Públicas, para el desarrollo de sus funciones y la prestación de los servicios públicos. Al 31 de diciembre de 2021, los estados financieros reflejan principalmente pasivo circulante o corto plazo, es decir, aquellas obligaciones en que la exigibilidad de pago es menor a un año, así también, pasivo no circulante o a largo plazo que representa las obligaciones con vencimiento posterior a un año.

Circulante
Cuentas por Pagar a Corto Plazo

Al 31 de diciembre del 2021, este rubro asciende a \$ 486,600,741.90, el cual representa el 99.4 por ciento del total del pasivo circulante; se integra principalmente por las prestaciones salariales como son: los sueldos, aguinaldo devengado no pagado, las aportaciones patronales al IMSS, INFONAVIT, ISSTECH y 2 por ciento del Impuesto sobre Nóminas; así como, de los compromisos contraídos por la adquisición de bienes de consumo e inventariables, por la contratación de servicios con proveedores, necesarios para el funcionamiento del organismo y de la contratación de obra pública las cuales se encuentran pendientes de pago.

En Transferencias Otorgadas por Pagar a Corto Plazo, en otros subsidios se integra por la devolución del subsidio del aguinaldo devengado no pagado y por la devolución del subsidio del bono de productividad del presente ejercicio.

Además, se integra por las retenciones y contribuciones a favor de terceros como son: el 2 por ciento del Impuesto sobre Nóminas a prestadores de servicios, 5 al millar, 1 por ciento de Obras y Servicios de Beneficio Social, 0.3 por

ciento al I.C.I.C y otras retenciones a terceros, los cuales se encuentran pendientes de enterar.

También, se encuentran registrados los rendimientos bancarios, así como los reintegros depositados por aplicar de servicios personales y por gastos de operación.

CONCEPTO	VENCIMIENTO (DÍAS)	2021	2020
Servicios Personales por Pagar a Corto Plazo	≤ 365	\$ 1,660,662.77	\$ 1,652,837.53
Proveedores por Pagar a Corto Plazo	≤ 365	200,529.92	917,236.63
Contratistas por Obras Públicas por Pagar a Corto Plazo	≤ 365	468,567,597.84	393,843,385.90
Transferencias Otorgadas por Pagar a Corto Plazo	≤ 365	0	8,425.15
Retenciones y Contribuciones por Pagar a Corto Plazo	≤ 365	14,872,086.97	13,417,658.57
Otras Cuentas por Pagar a Corto Plazo	≤ 365	1,359,864.40	1,368,642.71
	Suma	\$ 486,600,741.90	\$ 411,208,186.49

Fondos y Bienes de Terceros en Garantía y/o Administración a Corto Plazo

Este rubro asciende a \$ 31,136.55 del total del pasivo circulante y corresponde principalmente a las obligaciones con recursos ajenos otorgados a la dependencia para el desarrollo de diversas obras, principalmente del Fondo de Desastres Naturales (FONDEN).

CONCEPTO	2021	2020
Fondos en Administración a Corto Plazo		
Obligaciones con Recursos Ajenos:		
Obligaciones	\$ 31,136.55	\$ 2,081.74
Suma	\$ 31,136.55	\$ 2,081.74

Provisiones a Corto Plazo

Este rubro asciende a \$ 2,711,806.61 que representa el 0.6 por ciento del total del pasivo circulante, el cual se encuentra integrado por liquidaciones e indemnizaciones según expedientes; 04/D/2015, 097/A/2013, 227/E/2013, 455/E/2014 y 1014/F/2008, pendientes a liquidar del período que se informa.

CONCEPTO	2021	2020
Provisión para Demandas y Juicios a Corto Plazo		
Liquidaciones e Indemnizaciones	\$ 2,711,806.61	\$ 0
Suma	\$ 2,711,806.61	\$ 0

No Circulante
Cuentas por Pagar a Largo Plazo

Este rubro asciende a \$ 1,721,737,171.03 que representa el 49.4 por ciento del total del pasivo no circulante; se integra principalmente por los compromisos contraídos de ejercicios anteriores por la adquisición de bienes de consumo e inventariables, por la contratación de servicios con proveedores, necesarios para el funcionamiento del organismo y de la contratación de obra pública, las cuales se encuentran pendientes de liquidar al 31 de diciembre del 2021.

CONCEPTO	VENCIMIENTO (DÍAS)	2021	2020
Proveedores por Pagar a Largo Plazo	> 365	\$ 75,855,110.80	\$ 75,937,030.80
Contratistas por Obras Públicas por Pagar a Largo Plazo	> 365	1,645,882,060.23	1,645,882,150.23
	Suma	\$ 1,721,737,171.03	\$ 1,721,819,181.03

Pasivos Diferidos a Largo Plazo

Este rubro asciende a \$ 1,548,615,221.75 que representa el 44.5 por ciento del total del pasivo no circulante, el cual se encuentra integrado por las reclasificación de Retenciones y Contribuciones: 1 por ciento de Obras y Servicios de Beneficio Social, 0.3 por ciento al I.C.I.C, 5 al millar, 2 por ciento del Impuesto sobre Nóminas a prestadores de servicios, I.S.R. Honorarios y Arrendamiento, Servicios Personales: Sueldos, Gratificaciones, cuotas INFONAVIT y cuotas ISTECH y Otras Cuentas de años anteriores: rendimientos bancarios de las cuentas de ejercicios anteriores, además, se integra por los anticipos de ministraciones y por los recursos federales, así como abonos bancarios por aclarar, reintegros por auditorias y por refrendos pendiente de recibo oficial.

CONCEPTO	2021	2020
Pasivos Diferidos a Largo Plazo		
Otros Pasivos Diferidos a Largo Plazo	\$ 1,548,615,221.75	\$ 1,547,200,547.87
	Suma	\$ 1,548,615,221.75
		\$ 1,547,200,547.87

Fondos y Bienes de Terceros en Garantía y/o Administración a Largo Plazo

Al 31 de diciembre del 2021, este rubro asciende a \$ 210,714,843.91 y representa el 6.1 por ciento del total del pasivo no circulante; que corresponde principalmente a las obligaciones con recursos ajenos otorgados a la dependencia para el desarrollo de diversas obras; así como, las retenciones y descuentos a favor de terceros correspondiente a ejercicios anteriores.

CONCEPTO	NATURALEZA	2021	2020
Fondos en Administración a Largo Plazo			
Obligaciones con Recursos Ajenos			
Retenciones y Contribuciones	Acreedora	\$ 3,702,425.63	\$ 3,702,425.63
Retenciones a Contratistas de Obra Pública	Acreedora	207,012,353.96	207,021,481.87
Otras Cuentas	Acreedora	64.32	40.16
	Suma	\$ 210,714,843.91	\$ 210,723,947.66

Provisiones a Largo Plazo

Este rubro asciende a \$ 511,120.68 que corresponde principalmente a la provisión por demandas y litigios, por concepto de I.S.S.S por laudos y del 2 por ciento sobre nóminas correspondiente a ejercicios anteriores.

CONCEPTO	NATURALEZA	2021	2020
Provisión para Demandas y Juicios a Largo Plazo			
Provisión por Demandas y Litigios	Acreedora	\$ 511,120.68	\$ 511,120.68
	Suma	\$ 511,120.68	\$ 511,120.68

NOTAS AL ESTADO DE ACTIVIDADES

El Estado de Actividades refleja el resultado entre el saldo total de los ingresos captados y el saldo total de los gastos incurridos por la Secretaría de Obras Públicas, cuya diferencia positiva o negativa determina el ahorro o desahorro del 1 de enero al 31 de diciembre de 2021, sin considerar la inversión física en Construcciones en Proceso. De esta forma el resultado durante este periodo refleja un ahorro por \$ 1,491,875,282.00.

Ingresos y Otros Beneficios
Participaciones, Aportaciones, Convenios, Incentivos Derivados de la Colaboración Fiscal, Fondos Distintos de Aportaciones, Transferencias, Asignaciones, Subsidios y Subvenciones, y Pensiones y Jubilaciones

Al 31 de diciembre de 2021, este rubro está integrado por recursos presupuestales radicados a través de transferencias que la Secretaría de Hacienda realiza con base al presupuesto autorizado, para llevar a cabo las actividades de la Secretaría de Obras Públicas.

CONCEPTO	NATURALEZA	2021	2020
Participaciones, Aportaciones, Convenios, Incentivos Derivados de la Colaboración Fiscal, Fondos Distintos de Aportaciones, Transferencias, Asignaciones, Subsidios y Subvenciones, y Pensiones y Jubilaciones			
Transferencias, Asignaciones, Subsidios y Subvenciones, y Pensiones y Jubilaciones	Acreedora	\$ 1,728,735,828.44	\$ 1,731,533,036.34
	Suma	\$ 1,728,735,828.44	\$ 1,731,533,036.34

Otros Ingresos y Beneficios

El rubro de Otros Ingresos y Beneficios, corresponden a ingresos obtenidos, por concepto de diferencias y redondeos a favor en el pago de impuestos y facturas.

CONCEPTO	NATURALEZA	2021	2020
Otros Ingresos y Beneficios			
Otros Ingresos y Beneficios Varios	Acreedora	\$ 127.42	\$ 31.76
	Suma	\$ 127.42	\$ 31.76
Total de Ingresos y Otros Beneficios		\$ 1,728,735,955.86	\$ 1,731,533,068.10

Gastos y Otras Pérdidas

Los gastos y otras pérdidas lo integran todas las erogaciones realizadas en la operatividad, principalmente en los capítulos 1000 Servicios Personales, 2000 Materiales y Suministros, 3000 Servicios Generales y 4000 Transferencias, Asignaciones, Subsidios y Otras Ayudas.

CONCEPTO	2021	2020
Gastos y Otras Pérdidas		
Gastos de Funcionamiento		
Servicios Personales	\$ 160,956,588.62	\$ 155,041,579.32
Materiales y Suministros	9,345,149.14	6,235,329.33
Servicios Generales	62,994,375.71	55,030,148.98
Transferencias, Asignaciones, Subsidios y Otras Ayudas		
Transferencias Internas y Asignaciones al Sector Público	0	0
Subsidios y Subvenciones	2,752,490.24	2,854,436.81
Ayudas Sociales	0	0
Otros Gastos y Pérdidas Extraordinarias		
Estimaciones, Depreciaciones, Deterioros, Obsolescencia y Amortizaciones	770,175.22	682,909.50
Otros Gastos	41,894.93	158.82
Total de Gastos y Otras Pérdidas	\$ 236,860,673.86	\$ 219,844,562.76

Del total de los Gastos y Otras Pérdidas, se explican aquellas que en lo individual representan el 10 por ciento o más, de la totalidad de las mismas, el cual se integra de la siguiente manera: el importe de \$ 160,956,588.62 correspondiente a pagos de sueldos y salarios del personal que labora en la Secretaría de Obras Públicas, así como, el importe de \$ 62,994,375.71 del capítulo 3000 Servicios Generales, por concepto de servicios recibidos durante la operatividad, correspondiente al período que se informa.

Así mismo, derivado del análisis comparativo de los Gastos y Otras pérdidas al periodo que se informa, se explican las cuentas que representan una variación significativa en relación al ejercicio anterior, integrado por: servicios generales con un incremento por \$ 7,964,226.73, ya que dichos gastos se apegaron a las disposiciones de racionalidad y austeridad, en Subsidios y Subvenciones obtuvo la disminución total de \$ 101,946.57, así mismo, en Servicios Personales al período que se informa incremento \$ 5,915,009.30 recursos por dicho concepto.

NOTAS AL ESTADO DE VARIACIÓN EN LA HACIENDA PÚBLICA

La Hacienda Pública representa el importe de los bienes y derechos que son propiedad de la Secretaría de Obras Públicas, dicho importe es modificado principalmente por el resultado positivo obtenido al 31 de diciembre de 2021, el cual asciende a \$ 1,491,875,282.00.

El Estado de Variación en la Hacienda Pública muestra las modificaciones o cambios realizados en la Hacienda Pública, dichas variaciones representan la disponibilidad para la continuidad de obras en proceso, de la misma manera, es afectado por el resultado derivado del registro de operaciones de ejercicios anteriores por reintegros, depuración contable, revalúos, y regularización de saldos, a la fecha que se informa, la Hacienda Pública refleja un saldo de \$ 36,348,274,111.29.

Así también, es modificado por el aumento o disminución al patrimonio, derivado del registro de movimientos realizados durante el periodo que se informa. A la fecha que se informa la modificación neta positiva al patrimonio es de \$ 234,854,358.15.

CONCEPTO	2021	2020
Patrimonio Contribuido		
Donaciones de Capital	\$ 3,130,296.99	\$ 0
Patrimonio Generado		
Resultados del Ejercicio (Ahorro/Desahorro)	1,491,875,282.00	1,511,688,505.34
Resultados de Ejercicios Anteriores	34,645,351,702.64	34,408,212,274.31
Revalúos	210,622,266.51	193,094,113.35
Rectificaciones de Resultados de Ejercicios Anteriores	(2,705,436.85)	(2,705,436.85)
Suma	\$ 36,348,274,111.29	\$ 36,110,289,456.15

Patrimonio Contribuido
Donaciones de Capital

El importe de \$ 3,130,296.99 corresponde a los bienes recibidos en donación de la empresa Transportadora Turística CASSA, S.A. de C.V., que consta de: 12 unidades vehiculares marca Volkswagen, así como, de la donación de un FURGON (Vagón del Tren) por el INDEP Instituto Para Devolver al Pueblo lo Robado.

CONCEPTO	NATURALEZA	2021	2020
Patrimonio Contribuido			
Donaciones de Capital	Acreedora	\$ 3,130,296.99	\$ 0
Suma		\$ 3,130,296.99	\$ 0

Patrimonio Generado
Resultados del Ejercicio (Ahorro/Desahorro)

El resultado positivo obtenido al periodo que se informa asciende a \$ 1,491,875,282.00 y representa la disponibilidad financiera para cubrir gastos de operación y/o inversión.

CONCEPTO	PROCEDENCIA	2021	2020
Patrimonio Generado			
Resultados del Ejercicio (Ahorro/Desahorro)	Ingresos y Otros Beneficios menos Gastos y Otras Pérdidas	\$ 1,491,875,282.00	\$ 1,511,688,505.34
Suma		\$ 1,491,875,282.00	\$ 1,511,688,505.34

Resultados de Ejercicios Anteriores

Este rubro se integra principalmente por saldos de años anteriores, así como, por el traspaso del resultado del ejercicio anterior, efectuado al inicio del presente ejercicio; también se incluyen, aquellos movimientos realizados en el periodo que se informa por conceptos de Reintegros a la Tesorería de la Federación, así como, transferencias de saldos por desincorporación de la Subsecretaría de Transportes Aéreos y reintegros de años anteriores.

CONCEPTO	PROCEDENCIA	2021	2020
Patrimonio Generado			
Resultados de Ejercicios Anteriores	Traspaso de Saldos, Transferencias, Depuración Contable de Años Anteriores y Reintegros.	\$ 34,645,351,702.64	\$ 34,408,212,274.31
	Suma	\$ 34,645,351,702.64	\$ 34,408,212,274.31

Revalúos

Este rubro representa el incremento del revalúo de bienes inmuebles registrados en las cuentas 1231.- Terrenos y 1233.- Edificios no Habitacionales, el incremento del revalúo de bienes muebles registrado en la cuenta 1241.- Mobiliario y Equipo de Administración y el decremento del revalúo de bienes intangibles registrado en la cuenta 1251.- Software.

CONCEPTO	PROCEDENCIA	2021	2020
Revalúos			
Revalúo de Bienes Inmuebles	Revalúo de Terrenos y Edificios no Habitacionales.	\$ 207,935,219.95	\$ 191,323,390.95
Revalúo de Bienes Muebles	Revalúo de Mobiliario y Equipo de Administración.	2,737,589.11	1,821,264.95
Revalúo de Bienes Intangibles	Revalúo de Software.	(50,542.55)	(50,542.55)
	Suma	\$ 210,622,266.51	\$ 193,094,113.35

Rectificaciones de Resultados de Ejercicios Anteriores

Este rubro corresponde principalmente por Cambios por Errores Contables del ajuste de la cuenta 1246.- Maquinaria, Otros Equipos y Herramientas.

CONCEPTO	PROCEDENCIA	2021	2020
Rectificaciones de Resultados de Ejercicios Anteriores			
Cambios por Errores Contables	Cambios por errores contables, por ajuste de la cuenta 1246.- Maquinaria, Otros Equipos y Herramientas.	\$ (2,705,436.85)	\$ (2,705,436.85)
	Suma	\$ (2,705,436.85)	\$ (2,705,436.85)

NOTAS AL ESTADO DE FLUJOS DE EFECTIVO

Efectivo y Equivalentes

El análisis de los saldos inicial y final que figuran en la última parte del Estado de Flujos de Efectivo en la cuenta de efectivo y equivalentes es como sigue:

CONCEPTO	2021	2020
Bancos/Dependencias y Otros	\$ 490,356,931.67	\$ 469,134,964.64
Fondos con Afectación Específica	448,422,199.23	910,392,140.42
Total de Efectivo y Equivalentes	\$ 938,779,130.90	\$ 1,379,527,105.06

Al 31 de diciembre de 2021, no se realizaron adquisiciones de bienes muebles e inmuebles con recursos presupuestales.

A continuación, se presenta la Conciliación de los Flujos de Efectivo Netos de las Actividades de Operación y saldos de Resultados del Ejercicio (Ahorro/Desahorro):

CONCEPTO	2021	2020
Resultados del Ejercicio Ahorro/Desahorro	\$ 1,491,875,282.00	\$ 1,511,688,505.34
Movimientos de partidas (o rubros) que no afectan al efectivo		
Disminución de Inventarios	0	0
Flujos de Efectivo Netos de las Actividades de Operación	\$ 1,491,875,282.00	\$ 1,511,688,505.34

CONCILIACIÓN ENTRE LOS INGRESOS PRESUPUESTARIOS Y CONTABLES CORRESPONDIENTE DEL 1 DE ENERO AL 31 DE DICIEMBRE DE 2021 (Pesos)	
Total de Ingresos Presupuestarios	\$1,728,735,828.44
Más Ingresos Contables No Presupuestarios	127.42
Ingresos Financieros	
Incremento por Variación de Inventarios	
Disminución del Exceso de Estimaciones por Pérdida o Deterioro u Obsolescencia	
Disminución del Exceso de Provisiones	
Otros ingresos y Beneficios Varios	127.42
Otros Ingresos Contables no Presupuestarios	
Menos Ingresos Presupuestarios No Contables	0
Aprovechamientos Patrimoniales	
Ingresos Derivados de Financiamientos	
Otros ingresos Presupuestarios no Contables	
Total de Ingresos Contables	\$1,728,735,955.86

**CONCILIACIÓN ENTRE LOS EGRESOS PRESUPUESTARIOS Y LOS GASTOS CONTABLES
 CORRESPONDIENTE DEL 1 DE ENERO AL 31 DE DICIEMBRE DE 2021
 (Pesos)**

Total de Egresos Presupuestarios	\$ 1,724,223,436.31
---	----------------------------

Menos Egresos Presupuestarios No Contables	1,488,132,952.32
Materias Primas y Materiales de Producción y Comercialización	
Materiales y Suministros	
Mobiliario y Equipo de Administración	
Mobiliario y Equipo Educativo y Recreativo	
Equipo e Instrumental Médico y de Laboratorio	
Vehículos y Equipo de Transporte	
Equipo de Defensa y Seguridad	
Maquinaria, Otros Equipos y Herramientas	
Activos Biológicos	
Bienes Inmuebles	
Activos Intangibles	
Obra Pública en Bienes de Dominio Público	1,294,092,685.43
Obra Pública en Bienes Propios	194,040,266.89
Acciones y Participaciones de Capital	
Compra de Títulos y Valores	
Concesión de Préstamos	
Inversiones en Fideicomisos, Mandatos y Otros Análogos	
Provisiones para Contingencias y Otras Erogaciones Especiales	
Amortización de la Deuda Pública	
Adeudos de Ejercicios Fiscales Anteriores (ADEFAS)	
Otros Egresos Presupuestarios No Contables	

Más Gastos Contables No Presupuestarios	770,189.87
Estimaciones, Depreciaciones, Deterioros, Obsolescencia y Amortizaciones	770,175.22
Provisiones	
Disminución de Inventarios	
Aumento por Insuficiencia de Estimaciones por Pérdida o Deterioro u Obsolescencia	
Aumento por Insuficiencia de Provisiones	
Otros Gastos	14.65
Otros Gastos Contables No Presupuestarios	

Total de Gastos Contables	\$ 236,860,673.86
----------------------------------	--------------------------

NOTAS DE MEMORIA (CUENTAS DE ORDEN)

Las cuentas de orden se utilizan para registrar los movimientos de valores que no afecten o modifiquen el balance de la Secretaría de Obras Públicas, sin embargo, su incorporación en libros es necesaria con fines de recordatorio contable, de control y en general sobre los aspectos administrativos, o bien, para consignar sus derechos o responsabilidades contingentes que puedan, o no, presentarse en el futuro.

Al 31 de diciembre de 2021, las cuentas que se manejan para efectos de estas Notas son las siguientes:

- **Contables:** Refleja las fianzas otorgadas a la Secretaría, para el cumplimiento de los trabajos de obra pública y los bienes otorgados en comodato:

CONCEPTO	2021
Cuentas de Orden Contables	\$ 2,246,204,439.96
Contables	2,246,204,439.96
Valores	
Emisión de Obligaciones	
Avales y Garantías	2,245,715,374.38
Juicios	
Contratos para Inversión Mediante Proyectos para Prestación de Servicios (PPS) y Similares	
Bienes en Concesionados o en Comodato	489,065.58

CONCEPTO	MONTO	TASA	VENCIMIENTO (DÍAS)
Avales y Garantías			
Fianzas y Garantías	\$ 2,245,715,374.38	No Aplica	365 Días
Bienes en Concesionados o en Comodato			
Bienes bajo Contrato en Comodato	489,065.58	No Aplica	No Aplica
Suma	\$ 2,246,204,439.96		

- **Presupuestarias:**
 - **Cuentas de Ingresos:** Las cuentas presupuestarias de ingresos que se utilizan son: Ley de Ingresos Estimada, Ley de Ingresos por Ejecutar, Modificaciones a la Ley de Ingresos Estimada, Ley de Ingresos Devengada, Ley de Ingresos Recaudada a continuación se presenta el total del presupuesto de la Secretaría de Obras Públicas. (No Aplica)
 - **Cuentas de Egresos:** Las cuentas presupuestarias de egresos que se utilizan son: Presupuesto de Egresos Aprobado, Modificaciones al Presupuesto de Egresos Aprobado, Presupuesto de Egresos por Ejercer, Presupuesto de Egresos Comprometido, Presupuesto de Egresos Devengado, Presupuesto de Egresos Ejercido y Presupuesto de Egresos Pagado, a continuación se presenta el total del presupuesto de la Secretaría de Obras Públicas.

CONCEPTO	2021
Cuentas de Orden Presupuestarias	
Cuentas de Ingresos	
Ley de Ingresos Estimada	0
Ley de Ingresos por Ejecutar	0
Modificaciones a la Ley de Ingresos Estimada	0
Ley de Ingresos Devengada	0
Ley de Ingresos Recaudada	0
Cuentas de Egresos	
Presupuesto de Egresos Aprobado	1,650,305,655.28
Modificaciones al Presupuesto de Egresos Aprobado	78,430,173.16
Presupuesto de Egresos por Ejercer	4,512,392.13
Presupuesto de Egresos Comprometido	0
Presupuesto de Egresos Devengado	487,201,199.96
Presupuesto de Egresos Ejercido	0
Presupuesto de Egresos Pagado	1,237,022,236.35

NOTAS DE GESTIÓN ADMINISTRATIVA

1.- Introducción

La Secretaría de Obras Públicas, es la Dependencia de la Administración Pública del Estado, encargada de conducir la política, planear y regular los programas para la ejecución de la obra pública, el desarrollo urbano y regional; la construcción de edificios y espacios públicos en la Entidad.

La Secretaría de Obras Públicas es la instancia facultada para establecer y dirigir las políticas en materia de obra pública de la administración pública estatal, de conformidad con los objetivos, metas y lineamientos que determine el titular del poder ejecutivo.

MISIÓN

Somos una Dependencia del Gobierno del Estado, encargada de proveer los servicios, equipamiento e infraestructura a la población, sistemas de planeación urbana y las comunicaciones, para mejorar las condiciones de vida de la ciudadanía y promover su desarrollo, mediante la aplicación eficiente de los recursos, así como la observancia de las leyes y normas en la materia.

VISIÓN

Operar el plan estratégico que desarrolle integralmente a los pueblos y ciudades mediante la ejecución total de la obra pública, con una política humanística de calidad, para contribuir con el fortalecimiento y desarrollo del Estado de Chiapas.

2.- Panorama Económico y Financiero

La situación económica y financiera de la Secretaría de Obras Públicas, fue aceptable durante el ejercicio; debido a que fueron tomados en cuenta todos los lineamientos y normas emitidos por el Consejo Nacional de Armonización Contable (CONAC), y los recursos ministrados por la Secretaría de Hacienda fueron presupuestados y erogados de manera adecuada tanto presupuestal, contable y financiera.

3.- Autorización e Historia

a) Fecha de Creación

Con fecha 31 de diciembre de 2015, mediante Decreto No. 055 publicado en el Periódico Oficial del Estado No. 217, tomo III cambia de denominación para quedar como Secretaría de Obra Pública y Comunicaciones, de conformidad con los artículos 27, fracción V y 32, de la Ley Orgánica de la Administración Pública del Estado de Chiapas.

La Secretaría de Infraestructura y Comunicaciones, Fue creada El 21 de noviembre de 2007, mediante Decreto No. 327 publicado en el Periódico Oficial del Estado No. 062, tomo III se creó la Secretaría de Infraestructura y Vivienda, de conformidad con los artículos 27, fracción V y 32, de la Ley Orgánica de la Administración Pública del Estado de Chiapas.

Con Fecha 06 de febrero del 2008, mediante Decreto No. 139, publicado en el Periódico Oficial del Estado No. 079, tomo III, segunda sección cambia de denominación para quedar como Secretaría de Infraestructura, de conformidad con los artículos 27, fracción V y 32, de la Ley Orgánica de la Administración Pública del Estado de Chiapas.

b) Principales Cambios en su Estructura

La Secretaría de Infraestructura y Comunicaciones, Mediante Decreto No. 214 publicado en el Periódico Oficial del Estado No. 109, tomo III de fecha 07 de agosto del 2008 y mediante Dictamen No. SA/SUBDATIDDA/245/2008, de fecha 17 de agosto del 2008, se transfiere la Comisión del Convenio de Confianza Municipal de la Secretaría de Hacienda a la Secretaría de Infraestructura y cambia de denominación la Dirección de Construcción de Obras del CODECOM.

A través del Decreto No. 216 publicado en el Periódico Oficial del Estado No. 109, de fecha 07 de agosto del 2008, y mediante Dictamen No. SA/SUBDATIDDA/339/2008, de fecha 29 de diciembre del 2008, se transfiere la Subsecretaría de Desarrollo Urbano y Ordenamiento Territorial de la Secretaría de Medio Ambiente y Vivienda a la Secretaría de Infraestructura.

Mediante Dictamen No. SH/SUBA/DGRHIDEO/265/2010, de fecha 25 de junio del 2010, se crea la Subsecretaría de Planeación, Seguimiento y Convenios de Obra Pública.

Con Fecha 04 de abril del 2013, mediante Decreto No. 178, publicado en el Periódico Oficial del Estado No. 026, tomo III, cambia de denominación para quedar como Secretaría de Obra Pública, por el que se reforman la fracción V del artículo 27, el artículo 32; y se adicionan la fracción IV-B al artículo 27 y el artículo 31-B, de la Ley Orgánica de la Administración Pública del Estado de Chiapas.

Con Fecha 31 de julio del 2013, mediante Decreto No. 223, publicado en el Periódico Oficial del Estado No. 045-2a. Sección, tomo III, cambia de denominación para quedar como Secretaría de Infraestructura, por el que se reforman la fracción V del artículo 27 y el artículo 32; se deroga la fracción IV-B del artículo 27, el artículo 31-B, las fracciones XXII, XX, XXIV y XXV del artículo 33, y las fracciones XXVI y XXVII del artículo 41, de la Ley Orgánica de la Administración Pública del Estado de Chiapas.

A través de la Publicación Estatal No. 1400-A-2016 publicado en el Periódico Oficial del Estado No. 226, de fecha 02 de marzo del 2016, se crea la Comisión de Caminos e Infraestructura Hidráulica.

Con fecha 31 de agosto del 2017, mediante Dictamen No. SH/CGRH/DEO/332//2017, se realiza la adecuación de estructura orgánica y de plantilla de plazas.

Con fecha 04 de marzo del 2019, mediante Dictamen No. SH/CGRH/DEO/060//2019, se realiza la adecuación de estructura orgánica y de plantilla de plazas, bajo la denominación de Secretaría de Obras Públicas.

4.- Organización y Objeto Social

a) Objeto Social

La Secretaría de Obras Públicas, es la responsable de ejecutar obras de infraestructura con calidad, transparencia y profesionalismo, que brinde un servicio con honestidad a la población, utilizando métodos y sistemas avanzados en construcción para impulsar el desarrollo del estado de Chiapas.

b) Principal Actividad

- Ejecutar Obras de Infraestructura de Edificios, Equipamiento y Mejoramiento Urbano.

c) Ejercicio Fiscal

2021

d) Régimen Jurídico

La Secretaría de Obras Públicas; está incorporada ante el Gobierno del Estado de Chiapas con fines no lucrativos, cuya actividad económica es la administración pública estatal en general, y sus obligaciones son transferidas a la Secretaría de Hacienda del Estado.

e) Consideraciones Fiscales del Ente

La Secretaría de Obras Públicas, se ubica dentro de las personas morales a que se refiere el artículo 95 y 102 de la LISR, pero tiene otras obligaciones como:

- Presentar la declaración y pago provisional de retenciones de ISR por Sueldos y Salarios
- INFONAVIT
- IMSS
- 2% Impuesto Sobre Nóminas
- 10% de ISR por Arrendamientos de Inmuebles
- 2% Impuesto Sobre Nóminas a prestadores de servicios

f) Estructura Organizacional Básica

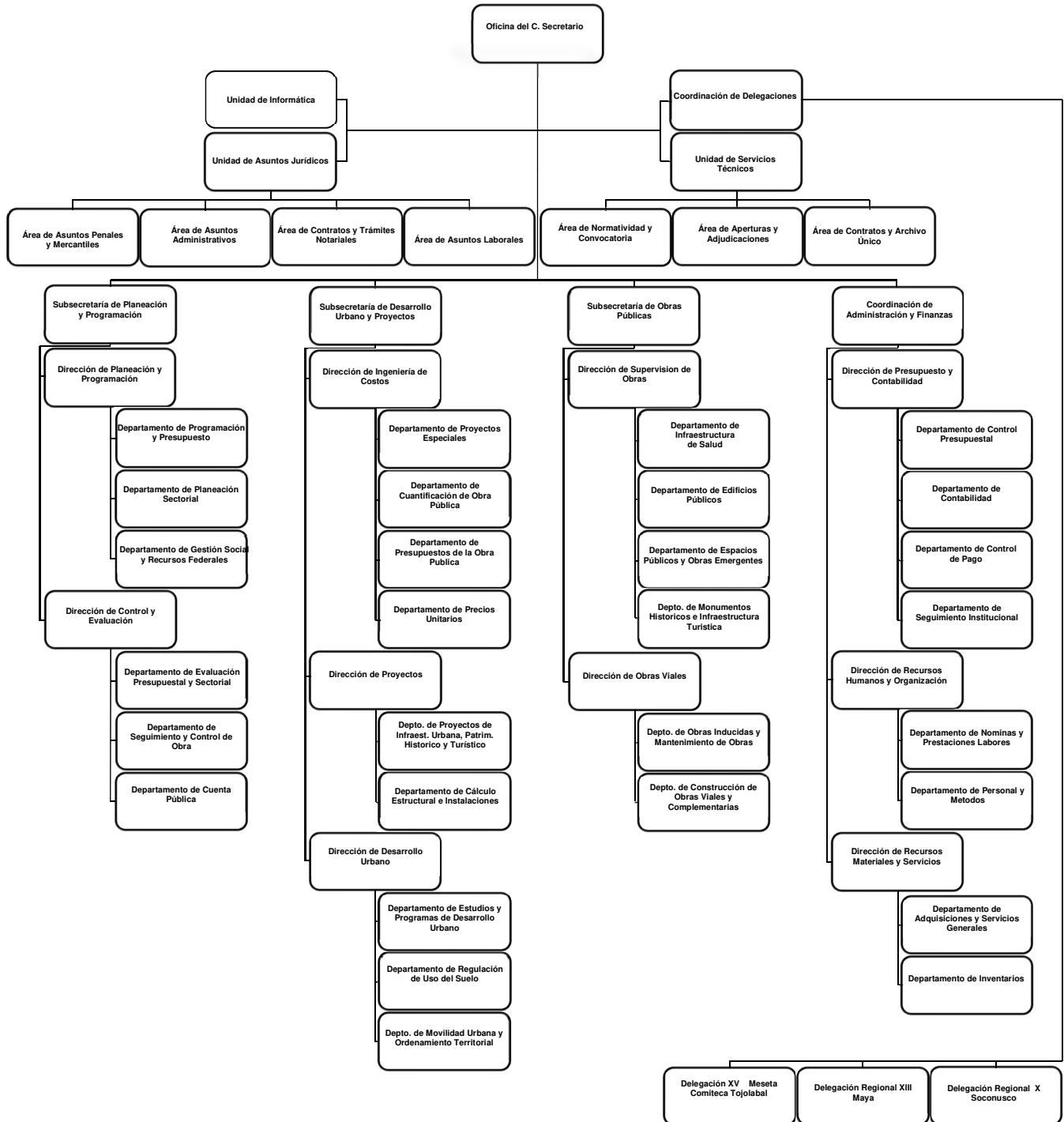

g) Fideicomisos, Mandatos y Análogos de los cuales es Fideicomitente o Fideicomisario

(No Aplica)

5.- Bases de Preparación de los Estados Financieros

Para llevar a cabo la preparación de los Estados Financieros del presente ejercicio se consideró lo siguiente:

a) Si se ha observado la normatividad emitida por el CONAC y las disposiciones legales aplicables.

Se ha observado en cierta medida la Normatividad emitida por el CONAC y la Ley General de Contabilidad Gubernamental (LGCG), para la emisión de los estados financieros.

b) La normatividad aplicada para el reconocimiento, valuación y revelación de los diferentes rubros de la información financiera, así como las bases de medición utilizadas para la elaboración de los estados financieros; por ejemplo: costo histórico, valor de realización, valor razonable, valor de recuperación o cualquier otro método empleado y los criterios de aplicación de los mismos.

Todas las cuentas que afectan económicamente a la Secretaría de Obras Públicas, están cuantificados en términos monetarios y se registran al costo histórico. El costo histórico de las operaciones corresponde al monto erogado para su adquisición conforme a la documentación contable original justificativa y comprobatoria.

c) Postulados básicos.

Las bases de preparación de los estados financieros de la Secretaría de Obras Públicas, aplican los postulados básicos siguientes:

- 1.- Sustancia Económica
- 2.- Entes Públicos
- 3.- Existencia Permanente
- 4.- Revelación Suficiente
- 5.- Importancia Relativa
- 6.- Registro e Integración Presupuestaria
- 7.- Consolidación de la Información Financiera
- 8.- Devengo Contable
- 9.- Valuación
- 10.- Dualidad Económica
- 11.- Consistencia

d) Normatividad supletoria. En caso de emplear varios grupos de normatividades (normatividades supletorias), deberá realizar la justificación razonable correspondiente, su alineación con los PBCG y a las características cualitativas asociadas descritas en el MCCG (documentos publicados en el Diario Oficial de la Federación, agosto 2009). (No Aplica)

e) Para las Entidades que por primera vez estén implementando la base devengado de acuerdo a la Ley de Contabilidad; deberán considerar políticas de reconocimientos, plan de implementación, presentar los últimos estados financieros con la Normatividad anteriormente utilizada. (No Aplica)

6.- Políticas de Contabilidad Significativas

(No Aplica)

7.- Posición en Moneda Extranjera y Protección por Riesgo Cambiario

(No Aplica)

8.- Reporte Analítico del Activo

El estado analítico del activo, muestra la variación entre el saldo final y el saldo inicial del periodo. Al 31 de diciembre de 2021, se reporta una variación positiva de \$ 317,441,632.10, el cual es mayor en comparación al ejercicio 2020.

La variación que presenta el activo, se integra de la siguiente manera:

- a) El rubro efectivo y equivalentes, presenta una variación negativa de \$ 440,747,974.16 la cual es originada por la recepción de los recursos presupuestales del año en curso, depósitos de las ministraciones y el pago de compromisos de ejercicios anteriores.
- b) El rubro derechos a recibir efectivo o equivalentes, presenta una variación negativa de \$ 12,394,155.15 por el registro reintegrado y recuperación de recursos de obra pública.
- c) El rubro derechos a recibir bienes o servicios, presenta una variación negativa de \$ 258, 460,871.59 debido a la amortización de los anticipos otorgados a contratistas por obras públicas.
- d) El rubro derechos a recibir efectivo o equivalentes a largo plazo, presenta una variación positiva de \$ 367, 322.73 por el registro de reclasificación y recuperación de recursos de obra pública
- e) El rubro de bienes inmuebles, infraestructura y construcciones en proceso, presenta una variación positiva de \$ 1, 023, 272, 826.69 originada por la reclasificación a la cuenta Anticipo a Contratistas por Obra Pública a Corto Plazo y al incremento de obras al periodo que se informa.
- f) El rubro de bienes muebles, presenta una variación positiva de \$ 4,462,736.46 por la alta de Mobiliario y Equipo de Administración y Vehículos y Equipo de Transporte.
- g) El rubro activos diferidos, presenta una variación positiva de \$ 941,747.12 originada por erogaciones realizadas en años anteriores pendientes de regularizar.

CONCEPTO	SALDO INICIAL	CARGOS DEL PERIODO	ABONOS DEL PERIODO	SALDO FINAL	VARIACIÓN DEL PERIODO
ACTIVO	40,001,754,521.62	15,215,162,787.33	14,897,721,155.23	40,319,196,153.72	317,441,632.10
Activo Circulante	1,650,507,245.32	9,009,586,633.87	9,721,189,634.77	938,904,244.42	(711,603,000.90)
Efectivo y Equivalentes	1,379,527,105.06	8,309,654,258.18	8,750,402,232.34	938,779,130.90	(440,747,974.16)
Derechos a Recibir Efectivo o Equivalentes	12,519,268.67	801,842.54	13,195,997.69	125,113.52	(12,394,155.15)
Derechos a Recibir Bienes o Servicios	258,460,871.59	699,130,533.15	957,591,404.74	0	(258,460,871.59)
Activo No Circulante	38,351,247,276.30	6,205,576,153.46	8,176,531,520.46	39,380,291,909.30	1,029,044,633.00
Derechos a Recibir Efectivo o Equivalentes a Largo Plazo	117,924,565.35	489,282.09	121,959.36	118,291,888.08	367,322.73
Bienes Inmuebles, Infraestructura y Construcciones en Proceso	34,998,726,447.96	2,463,453,456.62	1,440,180,629.93	36,021,999,274.65	1,023,272,826.69
Bienes Muebles	316,491,171.25	140,855,736.80	136,393,000.34	320,953,907.71	4,462,736.46
Activos Intangibles	1,171,123.15	0	0	1,171,123.15	0
Activos Diferidos	2,887,170,612.09	3,600,777,677.95	3,599,835,930.83	2,888,112,359.21	941,747.12
Otros Activos no Circulantes	29,763,356.50	0	0	29,763,356.50	0

9.- Fideicomisos, Mandatos y Análogos

(No Aplica)

10.- Reporte de la Recaudación

(No Aplica)

11.- Información sobre la Deuda y el Reporte Analítico de la Deuda

(No Aplica)

12.- Calificaciones Otorgadas

(No Aplica)

13.- Proceso de Mejora
a) Principales Políticas de Control Interno

- Manual de Procedimientos: Nos indica los procedimientos que debemos seguir de forma ordenada en el desarrollo de las actividades; evitando duplicidad de esfuerzos.

- Ley General de Contabilidad Gubernamental (LGCG): Nos establece los criterios generales que rigen la contabilidad gubernamental y la emisión de información financiera, incluyendo la presupuestaria y programática en forma razonable y transparente.
- Normatividad Contable: Tiene por objeto efectuar el registro contable de los recursos públicos y la preparación de informes financieros de forma armonizada, que dan transparencia para la interpretación, evaluación, fiscalización y entrega de informes; regulando las operaciones contables.
- Normas Presupuestarias: Nos indica cómo se ejecuta el gasto público, administrándolo con eficiencia, eficacia, economía, transparencia y honradez, para rendir cuentas de los recursos públicos, así mismo contribuir a fortalecer la armonización presupuestaria y contable.

b) Medidas de Desempeño Financiero, Metas y Alcance

1.- Se continúa trabajando en el cambio trascendental que es el proceso de armonización contable para atender en tiempo y forma el nuevo esquema de la contabilidad gubernamental, y generando así los beneficios en materia de información financiera, transparencia y rendición de cuentas.

14.- Información por Segmentos

(No Aplica)

15.- Eventos Posteriores al Cierre

(No Aplica)

16.- Partes Relacionadas

“No existen partes relacionadas que pudieran ejercer influencia significativa sobre la toma de decisiones financieras y operativas”

17.- Responsabilidad sobre la Presentación Razonable de la Información Contable

“Bajo protesta de decir verdad declaramos que los Estados Financieros y sus Notas, son razonablemente correctos y son responsabilidad del emisor”

RUBRO DE INGRESOS	INGRESO					DIFERENCIA
	ESTIMADO	AMPLIACIONES Y REDUCCIONES	MODIFICADO	DEVENGADO	RECAUDADO	(RECAUDADO - ESTIMADO)
Impuestos	0.00	0.00	0.00	0.00	0.00	0.00
Cuotas y Aportaciones de Seguridad Social	0.00	0.00	0.00	0.00	0.00	0.00
Contribuciones de Mejoras	0.00	0.00	0.00	0.00	0.00	0.00
Derechos	0.00	0.00	0.00	0.00	0.00	0.00
Productos	0.00	0.00	0.00	0.00	0.00	0.00
Aprovechamientos	0.00	0.00	0.00	0.00	0.00	0.00
Ingresos por Venta de Bienes, Prestación de Servicios y Otros Ingresos	0.00	0.00	0.00	0.00	0.00	0.00
Participaciones, Aportaciones, Convenios, Incentivos Derivados de la Colaboración Fiscal y Fondos Distintos de Aportaciones	0.00	0.00	0.00	0.00	0.00	0.00
Transferencias, Asignaciones, Subsidios y Subvenciones, y Pensiones y Jubilaciones	0.00	0.00	0.00	0.00	0.00	0.00
Ingresos Derivados de Financiamientos	0.00	0.00	0.00	0.00	0.00	0.00
Total	0.00	0.00	0.00	0.00	0.00	0.00
					Ingresos Excedentes	0.00

RUBRO DE INGRESOS	INGRESO					DIFERENCIA
	ESTIMADO	AMPLIACIONES Y REDUCCIONES	MODIFICADO	DEVENGADO	RECAUDADO	(RECAUDADO - ESTIMADO)
Ingresos del Poder Ejecutivo Federal o Estatal y de los Municipios	0.00	0.00	0.00	0.00	0.00	0.00
Impuestos	0.00	0.00	0.00	0.00	0.00	0.00
Cuotas y Aportaciones de Seguridad Social	0.00	0.00	0.00	0.00	0.00	0.00
Contribuciones de Mejoras	0.00	0.00	0.00	0.00	0.00	0.00
Derechos	0.00	0.00	0.00	0.00	0.00	0.00
Productos	0.00	0.00	0.00	0.00	0.00	0.00
Aprovechamientos	0.00	0.00	0.00	0.00	0.00	0.00
Participaciones, Aportaciones, Convenios, Incentivos Derivados de la Colaboración Fiscal y Fondos Distintos de Aportaciones	0.00	0.00	0.00	0.00	0.00	0.00
Transferencias, Asignaciones, Subsidios y Subvenciones, y Pensiones y Jubilaciones	0.00	0.00	0.00	0.00	0.00	0.00
Ingresos de los Entes públicos de los Poderes Legislativo y Judicial, de los Órganos Autónomos y del Sector Paraestatal o Paramunicipal, así como de las Empresas Productivas del Estado	0.00	0.00	0.00	0.00	0.00	0.00
Cuotas y Aportaciones de Seguridad Social	0.00	0.00	0.00	0.00	0.00	0.00
Productos	0.00	0.00	0.00	0.00	0.00	0.00
Ingresos por Venta de Bienes, Prestación de Servicios y Otros Ingresos	0.00	0.00	0.00	0.00	0.00	0.00
Transferencias, Asignaciones, Subsidios y Subvenciones, y Pensiones y Jubilaciones	0.00	0.00	0.00	0.00	0.00	0.00
Ingresos Derivados de Financiamiento	0.00	0.00	0.00	0.00	0.00	0.00
Ingresos Derivados de Financiamientos	0.00	0.00	0.00	0.00	0.00	0.00
Total	0.00	0.00	0.00	0.00	0.00	0.00
					Ingresos Excedentes	0.00

NO APLICA

ESTADO ANALÍTICO DEL EJERCICIO DEL PRESUPUESTO DE EGRESOS CLASIFICACIÓN POR OBJETO DEL GASTO
(CAPITULOS Y CONCEPTOS)
DEL 1 DE ENERO AL 31 DE DICIEMBRE DE 2021

(Pesos)

RPA-1

CAPG	CG	DESCRIPCIÓN	PRESUPUESTO DE EGRESOS					SUBEJERCICIO
			APROBADO	AMPLIACIONES - REDUCCIONES	MODIFICADO	DEVENGADO	PAGADO	
1000		Servicios Personales.	163,087,966.33	-2,131,377.71	160,956,588.62	160,956,588.62	157,566,421.18	0.00
	1100	Remuneraciones al Personal de Carácter Permanente.	67,074,768.12	-1,483,590.17	65,591,177.95	65,591,177.95	65,591,177.95	0.00
	1200	Remuneraciones al Personal de Carácter Transitorio.	202,288.12	-182,827.22	19,460.90	19,460.90	19,460.90	0.00
	1300	Remuneraciones Adicionales y Especiales.	46,969,080.57	-528,462.21	46,440,618.36	46,440,618.36	46,440,618.36	0.00
	1400	Seguridad Social.	19,880,084.91	-1,660,452.64	18,219,632.27	18,219,632.27	17,541,271.44	0.00
	1500	Otras Prestaciones Sociales y Económicas.	16,511,952.00	2,762,700.64	19,274,652.64	19,274,652.64	16,562,846.03	0.00
	1700	Pago de Estímulos a Servidores Públicos.	12,449,792.61	-1,038,746.11	11,411,046.50	11,411,046.50	11,411,046.50	0.00
2000		Materiales y Suministros.	2,568,638.30	6,776,510.84	9,345,149.14	9,345,149.14	9,342,549.14	0.00
	2100	Materiales de Administración, Emisión de Documentos y Artículos Oficiales.	780,050.00	347,179.73	1,127,229.73	1,127,229.73	1,127,229.73	0.00
	2200	Alimentos y Utensilios.	563,100.00	-152,924.19	410,175.81	410,175.81	410,175.81	0.00
	2400	Materiales y Artículos de Construcción y de Reparación.	22,609.34	38,473.24	61,082.58	61,082.58	61,082.58	0.00
	2600	Combustibles, Lubricantes y Aditivos.	1,132,878.96	6,416,885.99	7,549,764.95	7,549,764.95	7,547,164.95	0.00
	2900	Herramientas, Refacciones y Accesorios Menores.	70,000.00	126,896.07	196,896.07	196,896.07	196,896.07	0.00
3000		Servicios Generales.	9,742,231.35	53,252,148.87	62,994,380.22	62,994,375.71	61,900,837.89	4.51
	3100	Servicios Básicos.	3,723,600.00	-527,337.04	3,196,262.96	3,196,262.14	3,014,821.95	0.82
	3200	Servicios de Arrendamiento.	845,316.45	-14,840.79	830,475.66	830,475.66	830,475.66	0.00
	3300	Servicios Profesionales, Científicos, Técnicos y Otros Servicios.	348,000.00	-18,552.95	329,447.05	329,447.05	328,365.61	0.00
	3400	Servicios Financieros, Bancarios y Comerciales.	457,034.38	633,760.02	1,090,794.40	1,090,794.40	1,090,794.40	0.00
	3500	Servicios de Instalación, Reparación, Mantenimiento y Conservación.	655,000.00	107,458.07	762,458.07	762,454.38	747,365.96	3.69
	3600	Servicios de Comunicación Social y Publicidad.	0.00	7,536,000.00	7,536,000.00	7,536,000.00	7,536,000.00	0.00
	3700	Servicios de Traslado y Viáticos.	547,562.00	-58,222.76	489,339.24	489,339.24	489,339.24	0.00
	3800	Servicios Oficiales.	0.00	44,437,995.00	44,437,995.00	44,437,995.00	44,437,995.00	0.00
	3900	Otros Servicios Generales.	3,165,718.52	1,155,889.32	4,321,607.84	4,321,607.84	3,425,680.07	0.00
4000		Transferencias, Asignaciones, Subsidios y Otras Ayudas.	0.00	2,752,490.24	2,752,490.24	2,752,490.24	2,752,490.24	0.00
	4300	Subsidios y Subvenciones.	0.00	2,752,490.24	2,752,490.24	2,752,490.24	2,752,490.24	0.00

GOBIERNO DEL ESTADO DE CHIAPAS
RAMO O DEPENDENCIA: Secretaría de Obras Públicas

ESTADO ANALÍTICO DEL EJERCICIO DEL PRESUPUESTO DE EGRESOS CLASIFICACIÓN POR OBJETO DEL GASTO
(CAPITULOS Y CONCEPTOS)
DEL 1 DE ENERO AL 31 DE DICIEMBRE DE 2021

(Pesos)

RPA-1

CAPG	CG	DESCRIPCIÓN	PRESUPUESTO DE EGRESOS					SUBEJERCICIO
			APROBADO	AMPLIACIONES - REDUCCIONES	MODIFICADO	DEVENGADO	PAGADO	
6000		Inversión Pública.	1,411,906,813.30	80,738,526.64	1,492,645,339.94	1,488,132,952.32	1,005,418,057.62	4,512,387.62
	6100	Obra Pública en Bienes de Dominio Público.	1,194,993,288.72	99,888,361.94	1,294,881,650.66	1,294,092,685.43	912,685,939.64	788,965.23
	6200	Obra Pública en Bienes Propios.	216,913,524.58	-19,149,835.30	197,763,689.28	194,040,266.89	92,732,117.98	3,723,422.39
7000		Inversiones Financieras y Otras Provisiones.	63,000,006.00	-63,000,006.00	0.00	0.00	0.00	0.00
	7900	Provisiones para Contingencias y Otras Erogaciones Especiales.	63,000,006.00	-63,000,006.00	0.00	0.00	0.00	0.00
9000		Deuda Pública.	0.00	41,880.28	41,880.28	41,880.28	41,880.28	0.00
	9900	Adeudos de Ejercicios Fiscales Anteriores (ADEFAS).	0.00	41,880.28	41,880.28	41,880.28	41,880.28	0.00
TOTAL DEL GASTO:			1,650,305,655.28	78,430,173.16	1,728,735,828.44	1,724,223,436.31	1,237,022,236.35	4,512,392.13



GOBIERNO DEL ESTADO DE CHIAPAS
RAMO O DEPENDENCIA: Secretaría de Obras Públicas

ESTADO ANALÍTICO DEL EJERCICIO DEL PRESUPUESTO DE EGRESOS CLASIFICACIÓN ECONÓMICA POR TIPO
DE GASTO
DEL 1 DE ENERO AL 31 DE DICIEMBRE DE 2021

(Pesos)

RPA-2

CONCEPTO	PRESUPUESTO DE EGRESOS					SUBEJERCICIO
	APROBADO	AMPLIACIONES - REDUCCIONES	MODIFICADO	DEVENGADO	PAGADO	
GASTO CORRIENTE	238,398,841.98	-2,308,353.48	236,090,488.50	236,090,483.99	231,604,178.73	4.51
GASTO DE CAPITAL	1,411,906,813.30	80,738,526.64	1,492,645,339.94	1,488,132,952.32	1,005,418,057.62	4,512,387.62
AMORTIZACIÓN DE LA DEUDA Y DISMINUCIÓN DE PASIVOS	0.00	0.00	0.00	0.00	0.00	0.00
PENSIONES Y JUBILACIONES	0.00	0.00	0.00	0.00	0.00	0.00
PARTICIPACIONES	0.00	0.00	0.00	0.00	0.00	0.00
TOTAL DEL GASTO:	1,650,305,655.28	78,430,173.16	1,728,735,828.44	1,724,223,436.31	1,237,022,236.35	4,512,392.13



GOBIERNO CONSTITUCIONAL DEL ESTADO DE CHIAPAS
RAMO O DEPENDENCIA: Secretaría de Obras Públicas
ESTADO ANALÍTICO DEL EJERCICIO DEL PRESUPUESTO DE EGRESOS EN CLASIFICACIÓN
ADMINISTRATIVA/ORGANISMO
DEL 1 DE ENERO AL 31 DE DICIEMBRE DE 2021
(Pesos)

RPA-3

CONCEPTO	PRESUPUESTO DE EGRESOS					SUBEJERCICIO
	APROBADO	AMPLIACIONES - REDUCCIONES	MODIFICADO	DEVENGADO	PAGADO	
TOTAL	1,650,305,655.28	78,430,173.16	1,728,735,828.44	1,724,223,436.31	1,237,022,236.35	4,512,392.13
PODER EJECUTIVO	1,650,305,655.28	78,430,173.16	1,728,735,828.44	1,724,223,436.31	1,237,022,236.35	4,512,392.13
Secretaría de Obras Públicas	1,650,305,655.28	78,430,173.16	1,728,735,828.44	1,724,223,436.31	1,237,022,236.35	4,512,392.13



GOBIERNO CONSTITUCIONAL DEL ESTADO DE CHIAPAS
RAMO O DEPENDENCIA: Secretaría de Obras Públicas
ESTADO ANALÍTICO DEL EJERCICIO DEL PRESUPUESTO DE EGRESOS EN CLASIFICACIÓN
ADMINISTRATIVA/ENTIDADES
DEL 1 DE ENERO AL 31 DE DICIEMBRE DE 2021

(Pesos)

RPA-5

CONCEPTO	PRESUPUESTO DE EGRESOS					SUBEJERCICIO
	APROBADO	AMPLIACIONES - REDUCCIONES	MODIFICADO	DEVENGADO	PAGADO	
ENTIDADES PARAESTATALES Y FIDEICOMISOS NO EMPRESARIALES Y NO FINANCIEROS	NO APLICA					
INSTITUCIONES PÚBLICAS DE SEGURIDAD SOCIAL	NO APLICA					
ENTIDADES PARAESTATALES EMPRESARIALES NO FINANCIERAS CON PARTICIPACION ESTATAL MAYORITARIA	NO APLICA					

ESTADO ANALÍTICO DEL EJERCICIO DEL PRESUPUESTO DE EGRESOS CLASIFICACIÓN FUNCIONAL (FINALIDAD Y FUNCIÓN)
DEL 1 DE ENERO AL 31 DE diciembre DE 2021

(Pesos)

RPA-6

FI	FU	CONCEPTO	EGRESOS					SUB EJERCICIO
			APROBADO	AMPLIACIONES - REDUCCIONES	MODIFICADO	DEVENGADO	PAGADO	
2		Desarrollo Social	1,466,738,695.40	14,065,684.27	1,480,804,379.67	1,476,291,987.54	1,051,956,129.15	4,512,392.13
	2.1	Protección Ambiental	0.00	1,380,758.38	1,380,758.38	1,380,758.38	799,664.89	0.00
	2.2	Vivienda y Servicios a la Comunidad	1,148,054,569.38	5,708,748.07	1,153,763,317.45	1,153,004,506.92	878,630,864.15	758,810.53
	2.3	Salud	10,922,719.68	48,171,343.50	59,094,063.18	55,391,626.20	26,695,813.10	3,702,436.98
	2.4	Recreación, Cultura y Otras Manifestaciones Sociales	281,068,766.73	-30,267,563.99	250,801,202.74	250,750,058.12	143,089,441.29	51,144.62
	2.6	Protección Social	26,692,639.61	-10,927,601.69	15,765,037.92	15,765,037.92	2,740,345.72	0.00
3		Desarrollo Económico	183,566,959.88	64,322,608.61	247,889,568.49	247,889,568.49	185,024,226.92	0.00
	3.1	Asuntos Económicos, Comerciales y Laborales en General	49,024,757.12	34,593,264.79	83,618,021.91	83,618,021.91	44,274,017.08	0.00
	3.3	Combustibles y Energía	123,342,202.76	32,300,730.22	155,642,932.98	155,642,932.98	136,435,903.04	0.00
	3.5	Transporte	5,000,000.00	3,628,613.60	8,628,613.60	8,628,613.60	4,314,306.80	0.00
	3.7	Turismo	6,200,000.00	-6,200,000.00	0.00	0.00	0.00	0.00
4		Otras no Clasificadas en Funciones Anteriores	0.00	41,880.28	41,880.28	41,880.28	41,880.28	0.00
	4.4	ADEFAS	0.00	41,880.28	41,880.28	41,880.28	41,880.28	0.00
TOTAL DEL GASTO:			1,650,305,655.28	78,430,173.16	1,728,735,828.44	1,724,223,436.31	1,237,022,236.35	4,512,392.13

GOBIERNO CONSTITUCIONAL DEL ESTADO DE CHIAPAS
SECRETARÍA DE OBRAS PÚBLICAS

SISTEMA CONTABLE 2021
ENDEUDAMIENTO NETO
DEL 1o. DE ENERO AL 31 DE DICIEMBRE DE 2021

Fecha:

Página 1 de 1
22/02/2022

IDENTIFICACIÓN DE CRÉDITO O INSTRUMENTO	CONTRATACIÓN/ COLOCACIÓN	AMORTIZACIÓN	ENDEUDAMIENTO NETO
CRÉDITOS BANCARIOS			

TOTAL CRÉDITOS BANCARIOS

OTROS INSTRUMENTOS DE DEUDA

NO APLICA

TOTAL OTROS INSTRUMENTOS DE DEUDA

TOTAL

GOBIERNO CONSTITUCIONAL DEL ESTADO DE CHIAPAS
SECRETARÍA DE OBRAS PÚBLICAS

SISTEMA CONTABLE 2021
INTERESES DE LA DEUDA
DEL 1o. DE ENERO AL 31 DE DICIEMBRE DE 2021

Fecha:

Página 1 de 1
22/02/2022

IDENTIFICACIÓN DE CRÉDITO O INSTRUMENTO	DEVENGADO	PAGADO
CRÉDITOS BANCARIOS		

TOTAL DE INTERESES DE CRÉDITOS BANCARIOS

OTROS INSTRUMENTOS DE DEUDA

TOTAL DE INTERESES DE OTROS INSTRUMENTOS DE DEUDA

TOTAL

NO APLICA



GOBIERNO DEL ESTADO DE CHIAPAS
RAMO O DEPENDENCIA: Secretaría de Obras Públicas
GASTO POR CATEGORÍA PROGRAMÁTICA
DEL 1 DE ENERO AL 31 DE DICIEMBRE DE 2021
(Pesos)

RPA-7

CONCEPTO	PRESUPUESTO DE EGRESOS					SUBEJERCICIO
	APROBADO	AMPLIACIONES - REDUCCIONES	MODIFICADO	DEVENGADO	PAGADO	
Programas	1,650,305,655.28	78,388,292.88	1,728,693,948.16	1,724,181,556.03	1,236,980,356.07	4,512,392.13
Subsidios: Sector Social y Privado o Entidades Federativas y Municipios	0.00	0.00	0.00	0.00	0.00	0.00
Otros Subsidios	0.00	0.00	0.00	0.00	0.00	0.00
Sujetos a Reglas de Operación	0.00	0.00	0.00	0.00	0.00	0.00
Desempeño de las Funciones	1,650,305,655.28	78,388,292.88	1,728,693,948.16	1,724,181,556.03	1,236,980,356.07	4,512,392.13
Específicos	0.00	0.00	0.00	0.00	0.00	0.00
Funciones de las Fuerzas Armadas (Únicamente Gobierno Federal)	0.00	0.00	0.00	0.00	0.00	0.00
Planeación, seguimiento y evaluación de políticas públicas	0.00	0.00	0.00	0.00	0.00	0.00
Prestación de Servicios Públicos	0.00	0.00	0.00	0.00	0.00	0.00
Promoción y fomento	0.00	0.00	0.00	0.00	0.00	0.00
Provisión de Bienes Públicos	0.00	0.00	0.00	0.00	0.00	0.00
Proyectos de inversión	1,650,305,655.28	78,388,292.88	1,728,693,948.16	1,724,181,556.03	1,236,980,356.07	4,512,392.13
Regulación y supervisión	0.00	0.00	0.00	0.00	0.00	0.00
Administrativos y de Apoyo	0.00	0.00	0.00	0.00	0.00	0.00
Apoyo a la función pública y al mejoramiento de la gestión	0.00	0.00	0.00	0.00	0.00	0.00
Apoyo al proceso presupuestario y para mejorar la eficiencia institucional	0.00	0.00	0.00	0.00	0.00	0.00
Operaciones ajenas	0.00	0.00	0.00	0.00	0.00	0.00
Compromisos	0.00	0.00	0.00	0.00	0.00	0.00
Desastres Naturales	0.00	0.00	0.00	0.00	0.00	0.00
Obligaciones de cumplimiento de resolución jurisdiccional	0.00	0.00	0.00	0.00	0.00	0.00
Obligaciones	0.00	0.00	0.00	0.00	0.00	0.00
Aportaciones a fondos de estabilización	0.00	0.00	0.00	0.00	0.00	0.00
Aportaciones a fondos de inversión y reestructura de pensiones	0.00	0.00	0.00	0.00	0.00	0.00
Aportaciones a la seguridad social	0.00	0.00	0.00	0.00	0.00	0.00
Pensiones y jubilaciones	0.00	0.00	0.00	0.00	0.00	0.00
Programas de Gasto Federalizado (Gobierno Federal)	0.00	0.00	0.00	0.00	0.00	0.00
Gasto Federalizado	0.00	0.00	0.00	0.00	0.00	0.00
Participaciones a entidades federativas y municipios	0.00	0.00	0.00	0.00	0.00	0.00
Costo financiero, deuda o apoyos a deudores y ahorradores de la banca	0.00	0.00	0.00	0.00	0.00	0.00
Adeudos de ejercicios fiscales anteriores	0.00	41,880.28	41,880.28	41,880.28	41,880.28	0.00
	0.00	41,880.28	41,880.28	41,880.28	41,880.28	0.00
TOTAL DEL GASTO:	1,650,305,655.28	78,430,173.16	1,728,735,828.44	1,724,223,436.31	1,237,022,236.35	4,512,392.13

PP	PROGRAMA PRESUPUESTARIO / PROYECTO ESTRATÉGICO	MUNICIPIO / COBERTURA	PRESUPUESTO DE EGRESOS				AVANCE % DEVENGADO/ MODIFICADO
			APROBADO	MODIFICADO	DEVENGADO	PAGADO	
GRAN TOTAL			1 411 906 813	1 492 645 340	1 488 132 952	1 005 418 058	99.7
013	Programa de Infraestructura en Salud		10 922 720	59 094 063	55 391 626	26 695 813	93.7
	Centro de Salud de la localidad Chavarico Las Palmas en el municipio de Ocosingo (Mantenimiento)	Ocosingo	0	2 466 600	2 466 600	1 233 300	100.0
	Hospital Dr. Jesús Gilberto Gómez Maza en la cabecera municipal de Tuxtla Gutiérrez (Mantenimiento y equipamiento)	Tuxtla Gutiérrez	0	3 333 000	3 333 000	1 666 500	100.0
	Centro de salud en la localidad de Chalam del municipio de Mitontic (Mantenimiento)	Mitontic	0	2 466 600	2 466 600	1 233 300	100.0
	Centro de Salud en la cabecera municipal de Solosuchiapa	Solosuchiapa	0	4 933 200	4 933 200	2 466 600	100.0
	Hospital básico comunitario en la cabecera municipal de Frontera	Frontera Comalapa	0	2 000 000	2 000 000		100.0
	Centro de Salud en la localidad de Francisco I. Madero del municipio	Cintalapa	0	2 466 600	2 466 600	1 233 300	100.0
	Hospital General Regional Dr. Rafael Pascacio Gamboa en la	Tuxtla Gutiérrez	0	3 000 000	3 000 000	1 500 000	100.0
	Hospital General en la cabecera municipal de Arriaga (Construcción)	Arriaga	0	1 799 350	1 799 350	899 675	100.0
	Hospital General en la cabecera municipal de Arriaga (Mantenimiento)	Arriaga	0	5 376 496	5 376 496	2 688 248	100.0
	Hospital General de Huixtla (Construcción de obra exterior y	Huixtla	0	7 751 745	6 833 399	6 833 399	88.2
	Hospital General de Huixtla (Construcción de obra exterior y	Huixtla	0	23 500 473	20 716 382	6 941 491	88.2
	Hospital general Juárez en la cabecera municipal de Arriaga	Arriaga	10 922 720	0	0	0	0
022	Programa de Electrificación		123 342 203	155 642 933	155 642 933	136 435 903	100.0
	Red de distribución de energía eléctrica en la localidad Majomut del municipio de Chamula (Rehabilitación y ampliación)	Chamula	29 899 987	0	0	0	0
	Red de distribución de energía eléctrica de la localidad Cruztón del municipio de Chamula (Ampliación)	Chamula	12 326 292	0	0	0	0
	Red de distribución de energía eléctrica en la localidad Callejón del municipio de Chamula (Rehabilitación y ampliación)	Chamula	10 172 414	0	0	0	0
	Red de distribución de energía eléctrica en la localidad Pajaltón Alto del municipio de Chamula (Rehabilitación y ampliación)	Chamula	16 706 502	0	0	0	0
	Red de distribución de energía eléctrica en la cabecera municipal de Jitotol (Rehabilitación y ampliación)	Jitotol	10 172 437	0	0	0	0
	Red de distribución de energía eléctrica en varias localidades del municipio de Las Margaritas (Construcción)	Las Margaritas	11 000 000	0	0	0	0
	Red de distribución de energía eléctrica en la localidad Arroyo Granizo	Ocosingo	11 862 837	0	0	0	0
	Línea de alimentación y red de distribución de energía eléctrica en la localidad Patastal del municipio de Tila (Construcción)	Tila	9 201 733	6 434 021	6 434 021	5 669 115	100.0
	Red de distribución de energía eléctrica en la cabecera municipal de Tuxtla Chico (Ampliación)	Tuxtla Chico	12 000 000	0	0	0	0
	Red de Distribución de Energía Eléctrica en la localidad de Acteal Alto (Ampliación)	Chenalhó	0	1 109 228	1 109 228	1 081 882	100.0
	Red de distribución de energía eléctrica en la cabecera municipal de Ostucacán (Mantenimiento)	Ostucacán	0	10 478 917	10 478 917	10 478 917	100.0
	Red de Distribución de Energía Eléctrica en las localidades Chimix Primera, Chimix Dos, Chimix Tres y Vistahermosa Questhic del Municipio de Chenalhó (Ampliación)	Chenalhó	0	11 957 460	11 957 460	7 932 956	100.0
	Red de Distribución de Energía Eléctrica en la localidad Majomut del municipio de Chamula (Ampliación)	Chamula	0	29 184 071	29 184 071	24 752 912	100.0
	Red de distribución de energía eléctrica en la localidad San Miguel la Sardina del Municipio de Francisco León (Ampliación)	Francisco León	0	3 804 025	3 804 025	3 657 250	100.0
	Red de distribución de energía eléctrica en la localidad Rivera el Viejo Carmen en el municipio de Francisco León (Ampliación)	Francisco León	0	5 050 346	5 050 346	4 824 195	100.0
	Red de distribución de energía eléctrica en la localidad Nuevo Cristo Rey del Municipio de Francisco León (Ampliación)	Francisco León	0	2 597 029	2 597 029	2 233 369	100.0
	Red de distribución de energía eléctrica de la localidad Carrizal en el municipio de Francisco León (Ampliación)	Francisco León	0	2 180 691	2 180 691	0	100.0
	Red de distribución de energía eléctrica en la localidad El Escalón del Municipio de San Cristóbal de las Casas (Construcción)	San Cristóbal de las Casas	0	15 888 933	15 888 933	10 659 034	100.0
	Red de distribución de energía eléctrica en el barrio El Cerrillo en la cabecera municipal de Oxchuc (Ampliación)	Oxchuc	0	1 811 938	1 811 938	0	100.0
	Rehabilitación y Ampliación de Red de Distribución de Energía Eléctrica en las localidades Yaxgemel Unión, Bachén de Yaxgemel y Xinichilvo del Municipio de Chenalhó (Rehabilitación y Ampliación)	Chenalhó	0	4 178 933	4 178 933	4 178 933	100.0
	Rehabilitación y Ampliación de Red de Distribución de Energía Eléctrica en las localidades Yaxgemel Unión, Bachén de Yaxgemel y Xinichilvo del Municipio de Chenalhó (Rehabilitación y Ampliación)	Chenalhó	0	72 051	72 051	72 051	100.0
	Rehabilitación y Ampliación de Red de Distribución de Energía Eléctrica en la localidad Tzabalhó del Municipio de Chenalhó (Rehabilitación y Ampliación)	Chenalhó	0	7 573 331	7 573 331	7 573 331	100.0
	Rehabilitación y Ampliación de Red de Distribución de Energía Eléctrica en la localidad Tzabalhó del Municipio de Chenalhó (Rehabilitación y Ampliación)	Chenalhó	0	132 481	132 481	132 481	100.0
	Rehabilitación de la Línea de Alimentación de Energía Eléctrica en las localidades Rancho Bonito, Javier Mayorga Herrera, Las Flores, El Tesoro Escondido, El Rincón, La Libertad, Buenavista y Las Piedrecitas del Municipio de Tecpatán; y en las localidades Rivera San Juan, Rivera El Viejo Carmen	Mezcalapa	0	25 038 537	25 038 537	25 038 537	100.0

PP	PROGRAMA PRESUPUESTARIO / PROYECTO ESTRATÉGICO	MUNICIPIO / COBERTURA	PRESUPUESTO DE EGRESOS				AVANCE % DEVENGADO/ MODIFICADO
			APROBADO	MODIFICADO	DEVENGADO	PAGADO	
	Rehabilitación de la Línea de Alimentación de Energía Eléctrica en las localidades Rancho Bonito, Javier Mayorga Herrera, Las Flores, El Tesoro Escondido, El Rincón, La Libertad, Buenavista y Las Piedrecitas del Municipio de Tecpatán; y en las localidades Rivera San Juan, Rivera El Viejo Carmen	Mezcalapa	0	431 699	431 699	431 699	100.0
	Rehabilitación y Ampliación de la Línea de Alimentación y Red de Distribución de Energía Eléctrica en la localidad Yaltem del Municipio de Chamula (Rehabilitación y Ampliación)	Chamula	0	14 204 342	14 204 342	14 204 342	100.0
	Rehabilitación y Ampliación de la Línea de Alimentación y Red de Distribución de Energía Eléctrica en la localidad Yaltem del Municipio de Chamula (Rehabilitación y Ampliación)	Chamula	0	244 903	244 903	244 903	100.0
	Rehabilitación y Ampliación de Red de Distribución de Energía Eléctrica en las localidades Yoshib y Ya'Al Okil del Municipio de Oxchuc (Rehabilitación y Ampliación)	Oxchuc	0	12 523 795	12 523 795	12 523 795	100.0
	Rehabilitación y Ampliación de Red de Distribución de Energía Eléctrica en las localidades Yoshib y Ya'Al Okil del Municipio de Oxchuc (Rehabilitación y Ampliación)	Oxchuc	0	216 019	216 019	216 019	100.0
	Interconexión de la red eléctrica y obras complementarias en el puente vehicular en la intersección de la Av. 3a poniente y calle 4a norte del Barrio San Francisco en la cabecera municipal de Berriozábal (Construcción)	Berriozábal	0	321 653	321 653	321 653	100.0
	Interconexión de la red eléctrica y obras complementarias en el puente vehicular en la intersección de la Av. 3a poniente y calle 4a norte del Barrio San Francisco en la cabecera municipal de Berriozábal (Construcción)	Berriozábal	0	208 530	208 530	208 530	100.0
039	Programa de Vialidades		791 225 726	872 023 321	871 267 728	609 148 265	99.9
	Pavimentación con concreto hidráulico de la 3a. avenida norte entre calle del Cementerio y Miguel Alemán en el barrio Pamal Aquil en la cabecera municipal de Chanal (Construcción)	Chanal	6 377 785	0	0	0	0
	Pavimentación con concreto hidráulico de la calle 21 de Octubre entre Ángel Albino Corzo y calle Bartolomé de las Casas en la cabecera municipal de Chiapa de Corzo (Construcción)	Chiapa de Corzo	7 500 000	8 911 796	8 908 257	7 496 461	100.0
	Pavimentación con concreto hidráulico de la av. 4a. sur entre calle 4a. poniente y calle 5a. poniente en la cabecera municipal de Chicomuselo (Construcción)	Chicomuselo	1 797 550	1 789 440	1 789 440	894 720	100.0
	Pavimentación con concreto hidráulico de la calle 1a. oriente entre av. central y av. 1a. norte en la cabecera municipal de Chicomuselo (Construcción)	Chicomuselo	1 784 164	0	0	0	0
	Pavimentación con concreto hidráulico del Blvd. Central en la cabecera municipal de Chicomuselo (Construcción)	Chicomuselo	9 163 397	0	0	0	0
	Pavimentación con concreto hidráulico de calles y avenidas en la localidad Bachajón, municipio de Chilón (Construcción)	Chilón	4 000 000	0	0	0	0
	Pavimentación con concreto hidráulico de la calle Santa Cruz entre tercera calle 5 de Mayo y carretera a Ojo de Agua en la cabecera municipal de Socoltenango (Construcción)	Socoltenango	9 000 000	0	0	0	0
	Puente vehicular en la intersección de la avenida 1a. poniente sur y calle 1a. sur poniente de la col. Santo Domingo en la cabecera municipal de Tzimol (Construcción)	Tzimol	11 000 000	0	0	0	0
	Pavimentación con concreto hidráulico del Blvd. Rodolfo Figueroa en la cabecera municipal de Cintalapa (Construcción)	Cintalapa	7 100 273	0	0	0	0
	Pavimentación con concreto hidráulico de calles y avenidas en la cabecera municipal de Copainalá (Construcción)	Copainalá	3 254 320	0	0	0	0
	Pavimentación con concreto mixto de la calle central norte entre av. central oriente y av. 5a. oriente en la cabecera municipal de Frontera Hidalgo (Construcción)	Frontera Hidalgo	5 385 236	0	0	0	0
	Pavimentación con concreto hidráulico de la Prolongación calle Las Flores entre calle Las Flores y Cobach Plantel 56 en la cabecera municipal de Ixtacomitán (Construcción)	Ixtacomitán	6 767 068	0	0	0	0
	Pavimentación con concreto hidráulico de calles y avenidas en la cabecera municipal de Ixtapa (Construcción)	Ixtapa	4 955 501	0	0	0	0
	Pavimentación con concreto hidráulico de calles y avenidas en la localidad Nuevo Milenio Valdivia, municipio de Mapastepec (Construcción)	Mapastepec	14 364 790	0	0	0	0
	Pavimentación con concreto mixto de calles y avenidas en la localidad Zamora Pico de Oro, municipio de Marqués de Comillas (Construcción)	Marqués de Comillas	8 200 000	0	0	0	0
	Pavimentación con concreto hidráulico de la calle 5 de Febrero desde la av. Morelos a San Antonio Cad. km. 0+000 al km. 0+260, en la cabecera municipal de Metapa (Construcción)	Metapa	1 629 192	0	0	0	0
	Pavimentación con concreto hidráulico de las calles y avenidas en la cabecera municipal de Nicolás Ruiz (Construcción)	Nicolás Ruiz	7 754 402	0	0	0	0
	Pavimentación con concreto hidráulico de calles y avenidas del barrio Burócrata en la cabecera municipal de Ocozacoautla de Espinosa (Construcción)	Ocozacoautla de Espinosa	5 000 000	0	0	0	0
	Pavimentación con concreto hidráulico de calles y avenidas en la cabecera municipal de Ostucán (Construcción)	Ostucán	3 861 503	0	0	0	0

PP	PROGRAMA PRESUPUESTARIO / PROYECTO ESTRATÉGICO	MUNICIPIO / COBERTURA	PRESUPUESTO DE EGRESOS				AVANCE % DEVENGADO/ MODIFICADO
			APROBADO	MODIFICADO	DEVENGADO	PAGADO	
	Pavimentación con concreto hidráulico de calles y avenidas en la cabecera municipal de Pichucalco (Construcción)	Pichucalco	20 000 000	0	0	0	0
	Pavimentación con concreto hidráulico de calles y avenidas en la cabecera municipal de San Fernando (Construcción)	San Fernando	4 500 000	0	0	0	0
	Pavimentación con concreto hidráulico de calles y avenidas del Barrio San Pedro en la cabecera municipal de Simojovel (Construcción)	Simojovel	7 704 117	0	0	0	0
	Pavimentación con concreto hidráulico de calles y avenidas en Tapachula de Córdoba y Ordóñez (Construcción)	Tapachula	6 000 000	0	0	0	0
	Puente sobre el río Coatán en el libramiento sur de la cabecera municipal de Tapachula (Reconstrucción)	Tapachula	38 200 000	0	0	0	0
	Pavimentación con concreto hidráulico de calles y avenidas en la localidad San Antonio Blanca Rosa, municipio de Tapalapa (Construcción)	Tapalapa	2 000 000	0	0	0	0
	Pavimentación con concreto hidráulico de calles y avenidas en la cabecera municipal de Tapalapa (Construcción)	Tapalapa	8 800 000	0	0	0	0
	Pavimentación con concreto hidráulico de la Av. San Pedro - Av. 20 de Noviembre entre calle 5a. poniente y calle Rosario Castellanos en Tuxtla Gutiérrez (Construcción)	Tuxtla Gutiérrez	21 236 405	0	0	0	0
	Distribuidor vial de la intersección libramiento norte y boulevard Laguitos (Carretera a San Fernando) en Tuxtla Gutiérrez (Construcción 1a. Etapa)	Tuxtla Gutiérrez	100 000 000	0	0	0	0
	Distribuidor vial de la intersección libramiento norte y Calzada Juan Crispín en Tuxtla Gutiérrez (Construcción 1a. Etapa)	Tuxtla Gutiérrez	100 000 000	0	0	0	0
	Distribuidor vial de la intersección libramiento sur y calle 11 poniente en Tuxtla Gutiérrez (Construcción 1a. Etapa)	Tuxtla Gutiérrez	100 000 000	0	0	0	0
	Distribuidor vial de la intersección del libramiento sur y Blvd. Andrés Serra Rojas en Tuxtla Gutiérrez (Construcción)	Tuxtla Gutiérrez	150 000 000	0	0	0	0
	Vialidad Pacificada: Paseo Sabinal entre Av. 19 poniente y Av. América en la cabecera municipal de Tuxtla Gutiérrez (Construcción)	Tuxtla Gutiérrez	7 481 768	0	0	0	0
	Pavimentación con concreto hidráulico de la calle Topacio entre Av. Circonia y Av. Ámbar de la colonia Jardines del Pedregal en Tuxtla Gutiérrez (Construcción)	Tuxtla Gutiérrez	0	228 023	228 023	181 533	100.0
	Pavimentación con concreto hidráulico de la calle Topacio entre Av. Circonia y Av. Ámbar de la colonia Jardines del Pedregal en Tuxtla Gutiérrez (Construcción)	Tuxtla Gutiérrez	6 280 192	6 293 260	6 293 260	5 010 162	100.0
	Pavimentación con concreto hidráulico de la calle 25 oriente entre avenida 11 poniente y puente Río Texcuyapan, en la cabecera municipal de Tapachula (Construcción)	Tapachula	5 000 000	0	0	0	0
	Pavimentación con concreto hidráulico de la calle acceso al Fraccionamiento Barranca Verde en Tuxtla Gutiérrez (Construcción)	Tuxtla Gutiérrez	1 383 926	0	0	0	0
	Pavimentación con concreto hidráulico de la calle Crisantemos entre av. Alcatraces y av. Claveles en la localidad La Flor, municipio de Tuzantán (Construcción)	Tuzantán	1 163 315	628 858	628 858	628 858	100.0
	Pavimentación con concreto hidráulico de la calle Gardenias entre av. Alcatraces y av. Claveles en la localidad La Flor, municipio de Tuzantán (Construcción)	Tuzantán	1 210 285	0	0	0	0
	Pavimentación con concreto hidráulico de la calle Saucos entre av. Alcatraces y av. Claveles en la localidad La Flor, municipio de Tuzantán (Construcción)	Tuzantán	1 336 809	0	0	0	0
	Pavimentación con concreto hidráulico de la calle Marruecos desde la calle 4 hasta el final de la calle Marruecos, cad. km. 0+000 al km. 0+181 en la localidad Presidente Echeverría (Laja Tendida), municipio de Venustiano Carranza (Construcción)	Venustiano Carranza	3 850 000	0	0	0	0
	Pavimentación con concreto hidráulico de la calle al Basurero Municipal entre la calle Emiliano Zapata y el entronque a la calle Emiliano Zapata 2 en la cabecera municipal de Reforma (Construcción)	Reforma	5 675 363	5 656 803	5 607 136	5 607 136	99.1
	Pavimentación con concreto hidráulico de la calle 15 de Mayo entre la carretera Juspi y la calle Salto de Agua en la cabecera municipal de Reforma (Construcción)	Reforma	1 162 776	1 162 776	1 162 776	895 973	100.0
	Pavimentación con concreto hidráulico de la calle Laureles entre la calle Cerrada y la calle Los Robles en la cabecera municipal de Reforma (Construcción)	Reforma	1 277 574	1 277 574	1 277 574	1 277 574	100.0
	Pavimentación con concreto hidráulico de la calle Miguel Hidalgo entre la calle Benito Juárez y la calle Lerdo de Tejada en la cabecera municipal de Reforma (Construcción)	Reforma	1 371 042	0	0	0	0
	Pavimentación con concreto hidráulico de la calle 30 de Abril entre calle 15 de Mayo y la calle Prolongación 30 de Abril en la cabecera municipal de Reforma (Construcción)	Reforma	1 174 487	1 174 487	1 174 487	1 174 487	100.0
	Pavimentación con concreto hidráulico de la calle Francisco I. Madero entre calle Innominada 1 y calle Innominada 2, y la calle Innominada 2 entre calle Francisco I. Madero y calle Innominada 3 en la localidad Mario Aguilera Dorantes, municipio de Juárez (Construcción)	Juárez	2 667 061	0	0	0	0

PP	PROGRAMA PRESUPUESTARIO / PROYECTO ESTRATÉGICO	MUNICIPIO / COBERTURA	PRESUPUESTO DE EGRESOS				AVANCE % DEVENGADO/ MODIFICADO
			APROBADO	MODIFICADO	DEVENGADO	PAGADO	
	Pavimentación con concreto hidráulico de la calle de acceso al fraccionamiento Montebello entre calle del Charro y calle Lago Bosque Azul; calle Lago Bosque Azul entre calle de acceso al fraccionamiento Montebello y prolongación de av. Comitán; calle Laguna Encantada entre calle Lago Bosque	Juárez	2 658 057	0	0	0	0
	Pavimentación con concreto hidráulico de la calle Principal entre av. 1 y av. 4 en la localidad Cinco de Mayo del municipio de Juárez (Construcción)	Juárez	5 336 124	0	0	0	0
	Pavimentación con concreto hidráulico de la calle principal entre Vicente Guerrero y Av. Francisco I. Madero en la cabecera municipal de Sunuapa (Construcción)	Sunuapa	2 373 674	0	0	0	0
	Pavimentación con concreto hidráulico de la calle 1 en la cabecera municipal de Sunuapa (Construcción)	Sunuapa	2 615 786	0	0	0	0
	Pavimentación con concreto hidráulico de la calle Principal hasta entronque Tepeyac en la cabecera municipal de Sunuapa (Construcción)	Sunuapa	2 698 945	0	0	0	0
	Pavimentación con concreto hidráulico de la calle salida oriente entre av. 1 hasta el final de la calle en la cabecera municipal de Sunuapa (Construcción)	Sunuapa	2 972 836	0	0	0	0
	Puente vehicular en la calle Central sobre el Río La Sierra en la cabecera municipal de Ixhuitán (Ampliación)	Ixhuitán	12 000 000	0	0	0	0
	Construcción de Paso a Desevel Vehicular en el Cruce del Libramiento Sur y Calle 11a. Poniente en Tuxtla Gutiérrez (Construcción)	Tuxtla Gutiérrez	0	200 159 382	200 159 382	173 020 696	100.0
	Pavimentación con concreto hidráulico del periférico Bamochte entre Carretera Estatal San Andrés Larráinzar - Aldama y calle Principal en la cabecera municipal de Aldama (Construcción)	Aldama	0	7 080 618	7 080 618	6 695 289	100.0
	Pavimentación con concreto hidráulico de la 25a calle oriente entre 11a Av. Norte y Puente Río Texcuyupan en la localidad de Tapachula de Córdoba y Ordóñez del municipio de Tapachula	Tapachula	0	6 798 791	6 798 791	6 798 791	100.0
	Paso a Desevel Vehicular en el cruce del Libramiento Sur y Blvd. Andrés Serra Rojas en Tuxtla Gutiérrez (Construcción)	Tuxtla Gutiérrez	0	4 830 986	4 830 986	3 519 453	100.0
	Paso a Desevel Vehicular en el cruce del Libramiento Sur y Blvd. Andrés Serra Rojas en Tuxtla Gutiérrez (Construcción)	Tuxtla Gutiérrez	0	264 802 202	264 802 202	192 912 338	100.0
	Pavimentación con concreto hidráulico de la Av. Amatista entre calle Ópalo y calle Ágata de la colonia Jardines del Pedregal en el municipio de Tuxtla Gutiérrez (Construcción)	Tuxtla Gutiérrez	0	292 216	292 216	247 742	100.0
	Pavimentación con concreto hidráulico de la Av. Amatista entre calle Ópalo y calle Ágata de la colonia Jardines del Pedregal en el municipio de Tuxtla Gutiérrez (Construcción)	Tuxtla Gutiérrez	0	2 608 198	2 608 198	2 211 237	100.0
	Pavimentación con concreto hidráulico de la Av. Emiliano Zapata entre calle Lucio Cabañas y calle Ignacio Zaragoza; y la Av. Pancho Villa entre la calle Lucio Cabañas y Calle Mariano Abasolo en el Barrio Centro de la localidad Abasolo en Ocosingo (Construcción)	Ocosingo	0	106 720	106 720	85 551	100.0
	Pavimentación con concreto hidráulico de la Av. Emiliano Zapata entre calle Lucio Cabañas y calle Ignacio Zaragoza; y la Av. Pancho Villa entre la calle Lucio Cabañas y Calle Mariano Abasolo en el Barrio Centro de la localidad Abasolo en Ocosingo (Construcción)	Ocosingo	0	2 385 343	2 385 343	1 912 191	100.0
	Pavimentación con concreto hidráulico de la Av. San Francisco entre calle Kante y la privada de la Av. San Francisco en Barrio Nuevo de la localidad Abasolo en el municipio de Ocosingo (Construcción)	Ocosingo	0	170 752	170 752	117 345	100.0
	Pavimentación con concreto hidráulico de la Av. San Francisco entre calle Kante y la privada de la Av. San Francisco en Barrio Nuevo de la localidad Abasolo en el municipio de Ocosingo (Construcción)	Ocosingo	0	3 409 295	3 409 295	2 342 953	100.0
	Pavimentación con concreto hidráulico de la Av. Ónix entre calle Opalo y calle Ágata de la colonia Jardines del Pedregal en el municipio de Tuxtla Gutiérrez (Construcción)	Tuxtla Gutiérrez	0	208 570	208 570	208 570	100.0
	Pavimentación con concreto hidráulico de la Av. Ónix entre calle Opalo y calle Ágata de la colonia Jardines del Pedregal en el municipio de Tuxtla Gutiérrez (Construcción)	Tuxtla Gutiérrez	0	1 889 601	1 889 601	1 889 601	100.0
	Pavimentación con concreto asfáltico de la calle Guardia Nacional desde la Carretera Arriaga-Tapachula hasta el final de la calle Cad. Km. 0+000 al km. 0+448 en la localidad Texpuyo del municipio de Huehuetán (Construcción)	Huehuetán	0	170 637	170 637	170 637	100.0
	Pavimentación con concreto asfáltico de la calle Guardia Nacional desde la Carretera Arriaga-Tapachula hasta el final de la calle Cad. Km. 0+000 al km. 0+448 en la localidad Texpuyo del municipio de Huehuetán (Construcción)	Huehuetán	0	4 130 258	4 130 258	4 130 258	100.0
	Pavimentación con concreto hidráulico de la calle Gardemios entre av. Alcatraces y av. Claveles de la localidad La Flor en el municipio de Tuzantán (Construcción)	Tuzantán	0	671 717	671 717	671 717	100.0
	Pavimentación con Concreto Hidráulico de la Calle de Acceso a la Unidad Deportiva entre carretera Acapetahua - El Arenal - Embarcadero Río Arriba y la Unidad Deportiva en la cabecera municipal de Acapetahua (Construcción)	Acapetahua	0	85 376	85 376	85 376	100.0

PP	PROGRAMA PRESUPUESTARIO / PROYECTO ESTRATÉGICO	MUNICIPIO / COBERTURA	PRESUPUESTO DE EGRESOS				AVANCE % DEVENGADO/ MODIFICADO
			APROBADO	MODIFICADO	DEVENGADO	PAGADO	
	Pavimentación con Concreto Hidráulico de la Calle de Acceso a la Unidad Deportiva entre carretera Acapetahua - El Arenal - Embarcadero Río Arriba y la Unidad Deportiva en la cabecera municipal de Acapetahua (Construcción)	Acapetahua	0	1 054 923	1 054 923	976 769	100.0
	Pavimentación con concreto hidráulico de la 1a Av. Poniente Sur entre Calle Central Poniente y calle 2a Sur Poniente; y la calle 1a sur poniente entre Av central sur y Av. 2a poniente sur en la cabecera municipal de Tzimol (Construcción)	Tzimol	0	277 358	277 358	210 619	100.0
	Pavimentación con concreto hidráulico de la 1a Av. Poniente Sur entre Calle Central Poniente y calle 2a Sur Poniente; y la calle 1a sur poniente entre Av central sur y Av. 2a poniente sur en la cabecera municipal de Tzimol (Construcción)	Tzimol	0	6 198 880	6 198 880	4 707 281	100.0
	Pavimentación con concreto hidráulico de la calle Agata entre Av. Ámbar y Av. Amatista de la colonia Jardines del Pedregal en el municipio de Tuxtla Gutiérrez (Construcción)	Tuxtla Gutiérrez	0	458 852	458 852	420 335	100.0
	Pavimentación con concreto hidráulico de la calle Agata entre Av. Ámbar y Av. Amatista de la colonia Jardines del Pedregal en el municipio de Tuxtla Gutiérrez (Construcción)	Tuxtla Gutiérrez	0	4 196 815	4 196 815	3 844 521	100.0
	Puente Vehicular en la Calle 2a Poniente Norte entre Av. Público número uno y 3a Norte Poniente en la cabecera municipal de Yajalón (Construcción)	Yajalón	0	8 576 977	8 576 977	6 588 672	100.0
	Pavimentación con concreto hidráulico de la calle Sauces entre av. Alcatraces y av. Claveles y Av. Claveles entre calle Sauces y calle Crisantemos de la localidad La Flor en el municipio de Tuzantán (Construcción)	Tuzantán	0	213 440	213 440	213 440	100.0
	Pavimentación con concreto hidráulico de la calle Sauces entre av. Alcatraces y av. Claveles y Av. Claveles entre calle Sauces y calle Crisantemos de la localidad La Flor en el municipio de Tuzantán (Construcción)	Tuzantán	0	3 741 312	3 741 312	3 741 312	100.0
	Pavimentación con concreto hidráulico de la calle El Manguito desde la Calle Belisario Domínguez hasta el final de la Calle El Manguito Cad. km. 0+000 al km. 0+612 de la localidad Álvaro Obregón (Construcción)	El Bosque	0	414 954	414 954	396 619	100.0
	Pavimentación con concreto hidráulico de la calle El Manguito desde la Calle Belisario Domínguez hasta el final de la Calle El Manguito Cad. km. 0+000 al km. 0+612 de la localidad Álvaro Obregón (Construcción)	El Bosque	0	5 412 269	5 412 269	5 173 112	100.0
	Pavimentación con concreto hidráulico de la calle 1a. oriente entre av. central y av. 1a. norte en la cabecera municipal de Chicomuselo (Construcción)	Chicomuselo	0	104 882	104 882	104 882	100.0
	Pavimentación con concreto hidráulico de la calle 1a. oriente entre av. central y av. 1a. norte en la cabecera municipal de Chicomuselo (Construcción)	Chicomuselo	0	1 709 801	1 709 801	1 709 801	100.0
	Drenaje Pluvial en la Av. Todos Unidos en Acción por Joya y calle Baltazar entre calle Estrella de Belén y el final de la calle Baltazar de la Col. Mirador en la cabecera municipal de Ixtapangajoya (Construcción)	Ixtapangajoya	0	2 001 625	2 001 625	1 972 663	100.0
	Pavimentación con concreto asfáltico de la Av Jitol-Soyaló entre calle acceso a la Esc Prim Rural Fed Juan Sabines Gutiérrez hasta el km 2+770 tramo km 0+350 al Puente Morelos y de la Av. Callejoncito al km. 2+770 en la cab. mun. Bochil (Construcción)	Bochil	0	2 738 331	2 738 331	2 589 150	100.0
	Pavimentación con concreto hidráulico de la Calle Diagonal Camino Real entre Carretera Pujilic-Teopisca y Acceso a la Unidad Deportiva en la cabecera municipal de Las Rosas (Construcción)	Las Rosas	0	170 520	170 520	170 520	100.0
	Pavimentación con concreto hidráulico de la Calle Diagonal Camino Real entre Carretera Pujilic-Teopisca y Acceso a la Unidad Deportiva en la cabecera municipal de Las Rosas (Construcción)	Las Rosas	0	2 630 648	2 630 648	1 848 272	100.0
	Pavimentación con concreto hidráulico de la Calle Flor del Nipe entre Av. La Libertad y Calle 20 de Octubre en la cabecera municipal de Chiapa de Corzo (Construcción)	Chiapa de Corzo	0	354 390	354 390	229 961	100.0
	Pavimentación con concreto hidráulico de la Calle Flor del Nipe entre Av. La Libertad y Calle 20 de Octubre en la cabecera municipal de Chiapa de Corzo (Construcción)	Chiapa de Corzo	0	4 438 865	4 438 865	3 176 582	100.0
	Pavimentación con concreto hidráulico de la Calle Flor del Nipe entre Calle 20 de Octubre y Calle Tulipán en la cabecera municipal de Chiapa de Corzo (Construcción)	Chiapa de Corzo	0	291 845	291 845	219 953	100.0
	Pavimentación con concreto hidráulico de la Calle Flor del Nipe entre Calle 20 de Octubre y Calle Tulipán en la cabecera municipal de Chiapa de Corzo (Construcción)	Chiapa de Corzo	0	3 650 350	3 650 350	2 751 140	100.0
	Pavimentación con concreto hidráulico de la calle Álvaro Obregón entre Calle Principal y Calle Innominada en la localidad de Tectupán del municipio de Pichucalco (Construcción)	Pichucalco	0	111 360	111 360	111 360	100.0
	Pavimentación con concreto hidráulico de la calle Álvaro Obregón entre Calle Principal y Calle Innominada en la localidad de Tectupán del municipio de Pichucalco (Construcción)	Pichucalco	0	974 400	974 400	974 400	100.0

PP	PROGRAMA PRESUPUESTARIO / PROYECTO ESTRATÉGICO	MUNICIPIO / COBERTURA	PRESUPUESTO DE EGRESOS				AVANCE % DEVENGADO/ MODIFICADO
			APROBADO	MODIFICADO	DEVENGADO	PAGADO	
	Pavimentación con concreto hidráulico de calle Venustiano Carranza entre Calle Innominada y Calle Principal y Calle Principal entre Calle Venustiano Carranza y Calle Álvaro Obregón cad km 0+000 al km 0+022 en loc. Tectupán de Pichucalco (Construcción)	Pichucalco	0	111 360	111 360	111 360	100.0
	Pavimentación con concreto hidráulico de calle Venustiano Carranza entre Calle Innominada y Calle Principal y Calle Principal entre Calle Venustiano Carranza y Calle Álvaro Obregón cad km 0+000 al km 0+022 en loc. Tectupán de Pichucalco (Construcción)	Pichucalco	0	1 099 680	1 099 680	1 099 680	100.0
	Pavimentación con concreto mixto de la continuación de la Calle Principal entre Av. Innominada 1 y Av. Innominada 2; y de la Av. Innominada 1 desde la Calle Principal hasta el final de la calle en la localidad La Línea del Municipio de Arriaga (Construcción)	Arriaga	0	42 688	42 688	40 559	100.0
	Pavimentación con concreto mixto de la continuación de la Calle Principal entre Av. Innominada 1 y Av. Innominada 2; y de la Av. Innominada 1 desde la Calle Principal hasta el final de la calle en la localidad La Línea del Municipio de Arriaga (Construcción)	Arriaga	0	1 042 440	1 042 440	990 444	100.0
	Pavimentación con concreto hidráulico de la Prolongación de Avenida Principal entre calle Innominada hacia la localidad La Ganadera cad. km. 0+074 al km. 0+192 en la cabecera municipal de Sunuapa (Construcción)	Sunuapa	0	145 355	145 355	137 838	100.0
	Pavimentación con concreto hidráulico de la Prolongación de Avenida Principal entre calle Innominada hacia la localidad La Ganadera cad. km. 0+074 al km. 0+192 en la cabecera municipal de Sunuapa (Construcción)	Sunuapa	0	1 097 336	1 097 336	1 040 583	100.0
	Pavimentación con concreto hidráulico de la Av. Los Pinos entre Calle Innominada y calle Kante cad. Km. 0+000 al km. 0+221 en el Barrio El Pozo de la localidad Abasolo en el municipio de Ocosingo (Construcción)	Ocosingo	0	149 408	149 408	129 700	100.0
	Pavimentación con concreto hidráulico de la Av. Los Pinos entre Calle Innominada y calle Kante cad. Km. 0+000 al km. 0+221 en el Barrio El Pozo de la localidad Abasolo en el municipio de Ocosingo (Construcción)	Ocosingo	0	2 909 993	2 909 993	2 526 139	100.0
	Pavimentación con concreto hidráulico de la Calle San Francisco de Asís entre Av. San Pablo y Av. Castillo Tielmans de la colonia Adonahí en la cabecera municipal de Tuxtla Gutiérrez (Construcción)	Tuxtla Gutiérrez	0	106 461	106 461	106 461	100.0
	Pavimentación con concreto hidráulico de la Calle San Francisco de Asís entre Av. San Pablo y Av. Castillo Tielmans de la colonia Adonahí en la cabecera municipal de Tuxtla Gutiérrez (Construcción)	Tuxtla Gutiérrez	0	1 778 888	1 778 888	1 505 732	100.0
	Pavimentación con concreto hidráulico de la Av. Belisario Domínguez entre la Calle Miramón y calle Álvaro Obregon, cad. km. 0+000 al km. 0+437 en la cabecera municipal de Chiapilla (Construcción)	Chiapilla	0	319 913	319 913	319 913	100.0
	Pavimentación con concreto hidráulico de la Av. Belisario Domínguez entre la Calle Miramón y calle Álvaro Obregon, cad. km. 0+000 al km. 0+437 en la cabecera municipal de Chiapilla (Construcción)	Chiapilla	0	6 674 095	6 674 095	3 905 070	100.0
	Pavimentación con concreto hidráulico de la Calle San Lucas entre Av. San Pablo y Av. Castillo Tielmans, en la Colonia Adonahí, en la cabecera municipal de Tuxtla Gutiérrez (Construcción)	Tuxtla Gutiérrez	0	104 286	104 286	104 286	100.0
	Pavimentación con concreto hidráulico de la Calle San Lucas entre Av. San Pablo y Av. Castillo Tielmans, en la Colonia Adonahí, en la cabecera municipal de Tuxtla Gutiérrez (Construcción)	Tuxtla Gutiérrez	0	1 788 046	1 788 046	1 556 734	100.0
	Pavimentación con concreto hidráulico y asfáltico del Blvd. Rodulfo Figueroa entre Calle 3a Oriente Sur y Calle Los Laureles en la cabecera municipal de Cintalapa de Figueroa (Construcción)	Cintalapa	0	533 136	532 885	532 885	100.0
	Pavimentación con concreto hidráulico y asfáltico del Blvd. Rodulfo Figueroa entre Calle 3a Oriente Sur y Calle Los Laureles en la cabecera municipal de Cintalapa de Figueroa (Construcción)	Cintalapa	0	7 802 677	7 799 002	3 633 059	100.0
	Pavimentación con concreto hidráulico de la Av. Ixtacomitán-Solosuchiapa entre la Calle Aldama hacia la localidad Los Tulipanes tramo del Km. 0+000 al km. 0+733 en la cabecera municipal de Ixtacomitán (Construcción)	Ixtacomitán	0	510 868	510 868	491 812	100.0
	Pavimentación con concreto hidráulico de la Av. Ixtacomitán-Solosuchiapa entre la Calle Aldama hacia la localidad Los Tulipanes tramo del Km. 0+000 al km. 0+733 en la cabecera municipal de Ixtacomitán (Construcción)	Ixtacomitán	0	5 936 030	5 935 830	5 714 411	100.0
	Pavimentación con concreto hidráulico de la Calle San Mateo entre Av. San Pedro y Av. San Pablo de la Colonia Adonahí en la cabecera municipal de Tuxtla Gutiérrez (Construcción)	Tuxtla Gutiérrez	0	104 286	104 286	82 663	100.0
	Pavimentación con concreto hidráulico de la Calle San Mateo entre Av. San Pedro y Av. San Pablo de la Colonia Adonahí en la cabecera municipal de Tuxtla Gutiérrez (Construcción)	Tuxtla Gutiérrez	0	2 621 720	2 621 720	2 078 118	100.0
	Pavimentación con concreto hidráulico de las vialidades: calle 16 de septiembre entre av. Francisco Villa y calle 8 de mayo; y calle 8 de mayo entre calle 16 de septiembre y calle Benito Juárez en la cabecera municipal de Mitontic (Construcción)	Mitontic	0	2 597 124	2 597 124	1 298 562	100.0

PP	PROGRAMA PRESUPUESTARIO / PROYECTO ESTRATÉGICO	MUNICIPIO / COBERTURA	PRESUPUESTO DE EGRESOS				AVANCE % DEVENGADO/ MODIFICADO
			APROBADO	MODIFICADO	DEVENGADO	PAGADO	
	Pavimentación con concreto hidráulico de la Av. Ixtacomitán-Solosuchiapa entre la Calle Soledad hacia la localidad La Esperanza tramo del km. 0+032 al km. 0+453 en la cabecera municipal de Ixtacomitán (Construcción)	Ixtacomitán	0	298 816	298 816	149 408	100.0
	Pavimentación con concreto hidráulico de la Av. Ixtacomitán-Solosuchiapa entre la Calle Soledad hacia la localidad La Esperanza tramo del km. 0+032 al km. 0+453 en la cabecera municipal de Ixtacomitán (Construcción)	Ixtacomitán	0	2 993 960	2 993 960	1 496 980	100.0
	Pavimentación con concreto hidráulico de la Calle San Marcos entre Av. San Pedro y Av. San Pablo de la colonia Adonahí en la cabecera municipal de Tuxtla Gutiérrez (Construcción)	Tuxtla Gutiérrez	0	105 809	105 809	80 862	100.0
	Pavimentación con concreto hidráulico de la Calle San Marcos entre Av. San Pedro y Av. San Pablo de la colonia Adonahí en la cabecera municipal de Tuxtla Gutiérrez (Construcción)	Tuxtla Gutiérrez	0	2 206 512	2 206 512	1 686 280	100.0
	Pavimentación con concreto hidráulico de la Calle Acceso al Almacén Estatal de la Secretaría de Salud, desde el Boulevard Laguitos hasta el final de la calle cad. Km 0+000 al Km 0+120 , en la cabecera municipal de Tuxtla Gutiérrez (Construcción)	Tuxtla Gutiérrez	0	83 364	83 364	77 581	100.0
	Pavimentación con concreto hidráulico de la Calle Acceso al Almacén Estatal de la Secretaría de Salud, desde el Boulevard Laguitos hasta el final de la calle cad. Km 0+000 al Km 0+120 , en la cabecera municipal de Tuxtla Gutiérrez (Construcción)	Tuxtla Gutiérrez	0	1 512 202	1 512 202	1 407 293	100.0
	Pavimentación con concreto hidráulico de la Calle San Francisco de Asis entre Av. San Pedro y Av. San Pablo de la Colonia Adonahí en la cabecera municipal de Tuxtla Gutiérrez (Construcción)	Tuxtla Gutiérrez	0	104 923	104 923	85 707	100.0
	Pavimentación con concreto hidráulico de la Calle San Francisco de Asis entre Av. San Pedro y Av. San Pablo de la Colonia Adonahí en la cabecera municipal de Tuxtla Gutiérrez (Construcción)	Tuxtla Gutiérrez	0	2 227 563	2 227 563	1 819 573	100.0
	Pavimentación con concreto hidráulico de la Calle San Lucas entre Av. San Pedro y Av. San Pablo de la Colonia Adonahí, en la cabecera municipal de Tuxtla Gutiérrez (Construcción)	Tuxtla Gutiérrez	0	83 891	83 891	58 832	100.0
	Pavimentación con concreto hidráulico de la Calle San Lucas entre Av. San Pedro y Av. San Pablo de la Colonia Adonahí, en la cabecera municipal de Tuxtla Gutiérrez (Construcción)	Tuxtla Gutiérrez	0	2 112 336	2 112 336	1 481 361	100.0
	Pavimentación con concreto hidráulico de la Calle San Felipe entre Av. San Pedro y Av. San Pablo de la Colonia Adonahí en la cabecera municipal de Tuxtla Gutiérrez (Construcción)	Tuxtla Gutiérrez	0	83 430	83 430	79 687	100.0
	Pavimentación con concreto hidráulico de la Calle San Felipe entre Av. San Pedro y Av. San Pablo de la Colonia Adonahí en la cabecera municipal de Tuxtla Gutiérrez (Construcción)	Tuxtla Gutiérrez	0	2 027 026	2 027 026	1 936 077	100.0
	Pavimentación con concreto hidráulico de la Calle San Marcos entre Av. San Pablo y Av. Castillo Tielmans de la colonia Adonahí en la cabecera municipal de Tuxtla Gutiérrez (Construcción)	Tuxtla Gutiérrez	0	83 713	83 713	67 990	100.0
	Pavimentación con concreto hidráulico de la Calle San Marcos entre Av. San Pablo y Av. Castillo Tielmans de la colonia Adonahí en la cabecera municipal de Tuxtla Gutiérrez (Construcción)	Tuxtla Gutiérrez	0	1 972 748	1 972 748	1 602 238	100.0
	Pavimentación con concreto hidráulico de la Calle San Mateo entre Av. San Pablo y Av. Castillo Tielmans de la Colonia Adonahí en la cabecera municipal de Tuxtla Gutiérrez (Construcción)	Tuxtla Gutiérrez	0	105 809	105 809	78 432	100.0
	Pavimentación con concreto hidráulico de la Calle San Mateo entre Av. San Pablo y Av. Castillo Tielmans de la Colonia Adonahí en la cabecera municipal de Tuxtla Gutiérrez (Construcción)	Tuxtla Gutiérrez	0	1 736 238	1 736 238	1 287 012	100.0
	Pavimentación con concreto hidráulico de la Av. San Pablo entre Calle 5a Poniente Norte y Calle San Marcos de la Colonia Adonahí en la cabecera municipal de Tuxtla Gutiérrez (Construcción)	Tuxtla Gutiérrez	0	83 429	83 429	83 429	100.0
	Pavimentación con concreto hidráulico de la Av. San Pablo entre Calle 5a Poniente Norte y Calle San Marcos de la Colonia Adonahí en la cabecera municipal de Tuxtla Gutiérrez (Construcción)	Tuxtla Gutiérrez	0	1 629 090	1 629 090	772 831	100.0
	Pavimentación con concreto hidráulico de la Av. San Pablo entre Calle San Marcos y Calle San Francisco de Asis de la Colonia Adonahí en la cabecera municipal de Tuxtla Gutiérrez (Construcción)	Tuxtla Gutiérrez	0	106 461	105 263	105 263	98.9
	Pavimentación con concreto hidráulico de la Av. San Pablo entre Calle San Marcos y Calle San Francisco de Asis de la Colonia Adonahí en la cabecera municipal de Tuxtla Gutiérrez (Construcción)	Tuxtla Gutiérrez	0	1 740 527	1 720 947	807 842	98.9
	Pavimentación de concreto hidráulico de la calle 7a Oriente Norte entre Av. 8a Norte y Av. 7a Norte; y Av. 7a Norte desde la calle 7a Oriente hasta el final de la avenida cad. Km. 0+000 al km 0+168 en la cabecera municipal de El Parral (Construcción)	El Parral	0	174 464	174 464	117 041	100.0
	Pavimentación de concreto hidráulico de la calle 7a Oriente Norte entre Av. 8a Norte y Av. 7a Norte; y Av. 7a Norte desde la calle 7a Oriente hasta el final de la avenida cad. Km. 0+000 al km 0+168 en la cabecera municipal de El Parral (Construcción)	El Parral	0	3 979 844	3 979 844	2 669 914	100.0

PP	PROGRAMA PRESUPUESTARIO / PROYECTO ESTRATÉGICO	MUNICIPIO / COBERTURA	PRESUPUESTO DE EGRESOS				AVANCE % DEVENGADO/ MODIFICADO
			APROBADO	MODIFICADO	DEVENGADO	PAGADO	
	Pavimentación con concreto hidráulico de la Av. Ixtacomitán-Solosuchiapa desde la calle Innominada hacia la localidad San Antonio cad. Km. 0+570 al Km. 1+140 en la cabecera municipal de Solosuchiapa (Construcción)	Solosuchiapa	0	414 352	414 352	207 176	100.0
	Pavimentación con concreto hidráulico de la Av. Ixtacomitán-Solosuchiapa desde la calle Innominada hacia la localidad San Antonio cad. Km. 0+570 al Km. 1+140 en la cabecera municipal de Solosuchiapa (Construcción)	Solosuchiapa	0	5 091 820	5 091 820	2 545 910	100.0
	Pavimentación de concreto hidráulico en calle Ricardo Flores Magón entre Calle No. 1 y calle Francisco I. Madero en la localidad Belisario Domínguez del municipio de Chenalhó (Construcción)	Chenalhó	0	152 656	152 656	76 328	100.0
	Pavimentación de concreto hidráulico en calle Ricardo Flores Magón entre Calle No. 1 y calle Francisco I. Madero en la localidad Belisario Domínguez del municipio de Chenalhó (Construcción)	Chenalhó	0	2 106 560	2 106 560	1 053 280	100.0
	Pavimentación con concreto hidráulico de la Av. San Pedro entre calle San Lucas y calle San José en la Colonia Adonahí en la cabecera municipal de Tuxtla Gutiérrez (Construcción)	Tuxtla Gutiérrez	0	58 749	58 749	58 749	100.0
	Pavimentación con concreto hidráulico de la Av. San Pedro entre calle San Lucas y calle San José en la Colonia Adonahí en la cabecera municipal de Tuxtla Gutiérrez (Construcción)	Tuxtla Gutiérrez	0	2 565 511	2 565 511	1 253 381	100.0
	Pavimentación con concreto hidráulico de la avenida 11a norte entre 17a calle oriente y 19a calle oriente de la colonia Barrio Nuevo en la cabecera municipal de Tapachula de Córdoba y Ordóñez (Construcción)	Tapachula	0	111 309	111 309	111 309	100.0
	Pavimentación con concreto hidráulico de la avenida 11a norte entre 17a calle oriente y 19a calle oriente de la colonia Barrio Nuevo en la cabecera municipal de Tapachula de Córdoba y Ordóñez (Construcción)	Tapachula	0	3 510 553	3 510 553	1 699 622	100.0
	Pavimentación con concreto hidráulico de la avenida 11a norte entre 19a calle oriente y 21a privada oriente de la colonia Barrio Nuevo en la cabecera municipal de Tapachula de Córdoba y Ordóñez (Construcción)	Tapachula	0	111 318	111 318	111 318	100.0
	Pavimentación con concreto hidráulico de la avenida 11a norte entre 19a calle oriente y 21a privada oriente de la colonia Barrio Nuevo en la cabecera municipal de Tapachula de Córdoba y Ordóñez (Construcción)	Tapachula	0	2 858 868	2 858 868	1 373 775	100.0
	Pavimentación con concreto hidráulico de la avenida 11a norte entre 21a privada oriente y 21a calle oriente de la colonia Barrio Nuevo en la cabecera municipal de Tapachula de Córdoba y Ordóñez (Construcción)	Tapachula	0	111 318	111 318	111 318	100.0
	Pavimentación con concreto hidráulico de la avenida 11a norte entre 21a privada oriente y 21a calle oriente de la colonia Barrio Nuevo en la cabecera municipal de Tapachula de Córdoba y Ordóñez (Construcción)	Tapachula	0	3 025 777	3 025 777	1 457 229	100.0
	Pavimentación con concreto hidráulico de la avenida 11a norte entre 23a calle oriente y 25a calle oriente de la colonia Barrio Nuevo en la cabecera municipal de Tapachula de Córdoba y Ordóñez (Construcción)	Tapachula	0	104 861	104 861	104 861	100.0
	Pavimentación con concreto hidráulico de la avenida 11a norte entre 23a calle oriente y 25a calle oriente de la colonia Barrio Nuevo en la cabecera municipal de Tapachula de Córdoba y Ordóñez (Construcción)	Tapachula	0	3 105 191	3 105 191	1 500 165	100.0
	Pavimentación con concreto hidráulico de la avenida 11a norte entre 21a calle oriente y 23a calle oriente de la colonia Barrio Nuevo en la cabecera municipal de Tapachula de Córdoba y Ordóñez (Construcción)	Tapachula	0	104 861	104 861	104 861	100.0
	Pavimentación con concreto hidráulico de la avenida 11a norte entre 21a calle oriente y 23a calle oriente de la colonia Barrio Nuevo en la cabecera municipal de Tapachula de Córdoba y Ordóñez (Construcción)	Tapachula	0	3 756 023	3 756 023	1 825 581	100.0
	Pavimentación con concreto hidráulico de la Av. Ixtacomitán-Solosuchiapa desde la calle Innominada hacia la localidad San Antonio cad. km. 0+000 al km. 0+570 en la cabecera municipal de Solosuchiapa (Construcción)	Solosuchiapa	0	414 352	414 352	207 176	100.0
	Pavimentación con concreto hidráulico de la Av. Ixtacomitán-Solosuchiapa desde la calle Innominada hacia la localidad San Antonio cad. km. 0+000 al km. 0+570 en la cabecera municipal de Solosuchiapa (Construcción)	Solosuchiapa	0	5 091 820	5 091 820	2 545 910	100.0
	Pavimentación con concreto hidráulico de la calle Guadalupe Victoria desde la Calle Benito Juárez hasta el final de la calle en la localidad Belisario Domínguez del municipio de Chenalhó (Construcción)	Chenalhó	0	174 464	174 464	87 232	100.0
	Pavimentación con concreto hidráulico de la calle Guadalupe Victoria desde la Calle Benito Juárez hasta el final de la calle en la localidad Belisario Domínguez del municipio de Chenalhó (Construcción)	Chenalhó	0	2 473 303	2 473 303	1 236 651	100.0

PP	PROGRAMA PRESUPUESTARIO / PROYECTO ESTRATÉGICO	MUNICIPIO / COBERTURA	PRESUPUESTO DE EGRESOS				AVANCE % DEVENGADO/ MODIFICADO
			APROBADO	MODIFICADO	DEVENGADO	PAGADO	
	Pavimentación con concreto hidráulico de la Av. San Pedro entre calle 5a poniente norte y calle San Lucas de la Colonia Adonahí en la cabecera municipal de Tuxtla Gutiérrez (Construcción)	Tuxtla Gutiérrez	0	104 659	104 659	104 659	100.0
	Pavimentación con concreto hidráulico de la Av. San Pedro entre calle 5a poniente norte y calle San Lucas de la Colonia Adonahí en la cabecera municipal de Tuxtla Gutiérrez (Construcción)	Tuxtla Gutiérrez	0	2 416 688	2 416 688	1 811 240	100.0
	Vialidad Pacificada de la calle El Sabinal al margen sur del Río Sabinal entre la calle 19 Poniente Norte y la calle América cad. Km. 0+000 al Km. 0+300 en la cabecera municipal de Tuxtla Gutiérrez (Construcción)	Tuxtla Gutiérrez	0	4 607 467	4 607 467	0	100.0
	Vialidad Pacificada de la calle El Sabinal al margen sur del Río Sabinal entre la calle 19 Poniente Norte y la calle América cad. Km. 0+000 al Km. 0+300 en la cabecera municipal de Tuxtla Gutiérrez (Construcción)	Tuxtla Gutiérrez	0	3 891 081	3 891 081	0	100.0
	Construcción del Doble paso a desnivel vehicular en el Libramiento Norte Poniente en las intersecciones con el boulevard Juan Crispín y boulevard Los Laguitos	Tuxtla Gutiérrez		25 000 000	25 000 000	12 500 000	100.0
	Pavimentación con concreto hidráulico de la Av. 11a norte entre 25a calle oriente y calle circuito Río Texcuyupán, de la colonia Barrio Nuevo en la cabecera municipal de Tapachula de Córdoba y Ordóñez (Construcción)	Tapachula	0	167 781	167 781	167 781	100.0
	Pavimentación con concreto hidráulico de la Av. 11a norte entre 25a calle oriente y calle circuito Río Texcuyupán, de la colonia Barrio Nuevo en la cabecera municipal de Tapachula de Córdoba y Ordóñez (Construcción)	Tapachula	0	4 805 909	4 805 909	2 319 064	100.0
	Pavimentación con concreto hidráulico de la Av. Benito Juárez entre Carretera Estación Juárez - Cunduacán y Calle Ganadera cad. km. 0+000 al km. 0+560 (carril de salida) en la cabecera municipal de Juárez (Construcción)	Juárez	0	4 749 447	4 744 947	2 372 473	99.9
	Pavimentación con concreto hidráulico de la Av. Benito Juárez entre Calle Ganadera y Vías Ferreas cad. km. 0+560 al km. 1+120 (carril de salida) en la cabecera municipal de Juárez (Construcción)	Juárez	0	4 644 862	4 638 396	2 319 198	99.9
	Pavimentación con concreto asfáltico de la calle de acceso a "City Café" desde la Calle Ramal a Aeropuerto Llano San Juan hasta el final de la calle en la localidad Llano San Juan en el municipio de Ocozocoautla de Espinosa (Construcción)	Ocozocoautla de Espinosa	0	1 640 993	1 640 993	820 496	100.0
	Pavimentación con concreto hidráulico de la 8a avenida entre la calle 5 y la calle 6 de la localidad Siberia en el municipio de Chanal (Construcción)	Chanal	0	1 343 877	1 343 877	0	100.0
	Pavimentación con concreto hidráulico de la 5a avenida entre las calles 4 y 5; y calle 5 entre 5a y 6a avenida de la localidad Siberia en el municipio de Chanal (Construcción)	Chanal	0	3 378 198	3 378 198	1 689 099	100.0
	Pavimentación con concreto hidráulico de la calle 4 entre 6a y 7a avenida; 6a avenida entre las calles 3 y 4; y calle 3 entre 6a y 7a Avenida de la localidad Siberia en el municipio de Chanal (Construcción)	Chanal	0	3 968 539	3 968 539	1 984 269	100.0
	Pavimentación con concreto hidráulico de la Calle 9a poniente sur entre Libramiento sur poniente y Av. 16a sur poniente del Cad. Km. 0+000 al Km. 0+046 en la cabecera municipal de Tuxtla Gutiérrez (Rehabilitación)	Tuxtla Gutiérrez	0	1 359 085	1 359 085	679 542	100.0
	Pavimentación con concreto hidráulico de la calle 12a poniente sur entre calle 15 sur poniente y Libramiento sur poniente en la cabecera municipal de Tuxtla Gutiérrez (Rehabilitación)	Tuxtla Gutiérrez	0	1 103 877	1 103 877	551 939	100.0
	Pavimentación con concreto hidráulico de la calle 14 Poniente Sur entre la Av. 14 Sur Poniente y Libramiento Sur Poniente en la cabecera municipal de Tuxtla Gutiérrez (Rehabilitación)	Tuxtla Gutiérrez	0	1 347 675	1 347 675	673 837	100.0
	Pavimentación con concreto hidráulico de la Av. 14a Sur Poniente entre Libramiento Sur Poniente y Calle 13a Poniente Sur del Cad. Km. 0+000 al km. 0+098 en la cabecera municipal de Tuxtla Gutiérrez (Rehabilitación)	Tuxtla Gutiérrez	0	2 338 060	2 338 060	0	100.0
	Pavimentación con concreto hidráulico de la Av. 16 sur poniente entre la calle 9a Poniente Sur y Libramiento Sur Poniente del Cad. Km. 0+000 al km. 0+043 en la cabecera municipal de Tuxtla Gutiérrez (Rehabilitación)	Tuxtla Gutiérrez	0	1 273 785	1 273 785	636 892	100.0
	Pavimentación con concreto hidráulico de la Av. Tacaná entre la calle Zasafras y calle Sauce de la Colonia San Pedro Progresivo en la cabecera municipal de Tuxtla Gutiérrez (Construcción)	Tuxtla Gutiérrez	0	434 328	395 322	395 322	91.0
	Pavimentación con concreto hidráulico de la Av. Tacaná entre la calle Zasafras y calle Sauce de la Colonia San Pedro Progresivo en la cabecera municipal de Tuxtla Gutiérrez (Construcción)	Tuxtla Gutiérrez	0	5 558 979	5 059 744	2 332 211	91.0
	Pavimentación con concreto hidráulico de la calle 2a oriente sur entre av. 15a sur y av. 14a sur del barrio San Francisco en la cabecera municipal de Tuxtla Gutiérrez (Construcción)	Tuxtla Gutiérrez	0	72 931	72 931	0	100.0

PP	PROGRAMA PRESUPUESTARIO / PROYECTO ESTRATÉGICO	MUNICIPIO / COBERTURA	PRESUPUESTO DE EGRESOS				AVANCE % DEVENGADO/ MODIFICADO
			APROBADO	MODIFICADO	DEVENGADO	PAGADO	
	Pavimentación con concreto hidráulico de la calle 2a oriente sur entre av. 15a sur y av. 14a sur del barrio San Francisco en la cabecera municipal de Tuxtla Gutiérrez (Construcción)	Tuxtla Gutiérrez	0	2 245 438	2 245 438	0	100.0
	Pavimentación con concreto hidráulico de la Av. 11 norte poniente entre la calle 2a poniente norte y la calle central norte en el Barrio Niño de Atocha en la cabecera municipal de Tuxtla Gutiérrez	Tuxtla Gutiérrez	0	194 483	194 483	194 483	100.0
	Pavimentación con concreto hidráulico de la Av. 11 norte poniente entre la calle 2a poniente norte y la calle central norte en el Barrio Niño de Atocha en la cabecera municipal de Tuxtla Gutiérrez	Tuxtla Gutiérrez	0	3 668 594	3 668 594	1 737 055	100.0
	Pavimentación con concreto hidráulico de la calle Gladiolo entre la Calle Crisantemos y la Calle Los Cerros; y la Calle Gardemios entre la Calle Claveles y la Calle Gladiolo en la localidad La Flor en el municipio de Tuzantán (Construcción)	Tuzantán	0	234 857	234 857	234 857	100.0
	Pavimentación con concreto hidráulico de la calle Gladiolo entre la Calle Crisantemos y la Calle Los Cerros; y la Calle Gardemios entre la Calle Claveles y la Calle Gladiolo en la localidad La Flor en el municipio de Tuzantán (Construcción)	Tuzantán	0	4 034 736	4 034 736	1 899 940	100.0
	Pavimentación con concreto hidráulico de la calle 9a poniente sur entre Libramiento Sur Poniente y Av. 14a Sur Poniente en la cabecera municipal de Tuxtla Gutiérrez (Rehabilitación)	Tuxtla Gutiérrez	0	1 118 784	1 118 784	559 392	100.0
	Pavimentación con concreto hidráulico de la calle 14 poniente Sur entre Libramiento Sur Poniente y Av. 12a Sur poniente cad. Km. 0+000 al km. 0+069 en la cabecera municipal de Tuxtla Gutiérrez (Rehabilitación)	Tuxtla Gutiérrez	0	1 904 902	1 904 902	952 451	100.0
	Pavimentación con concreto hidráulico de la Calle 10a Poniente Sur entre el Libramiento Sur Poniente y la Av. 13a. Sur Poniente en la cabecera municipal de Tuxtla Gutiérrez (Rehabilitación)	Tuxtla Gutiérrez	0	2 078 480	2 078 480	1 039 240	100.0
	Pavimentación con concreto hidráulico de la Calle 12a Poniente Sur entre el Libramiento Sur Poniente y la Av. 13a. Sur Poniente en la cabecera municipal de Tuxtla Gutiérrez (Rehabilitación)	Tuxtla Gutiérrez	0	1 212 892	1 212 892	606 446	100.0
	Pavimentación con concreto hidráulico de la Calle 14 Poniente Sur entre el Libramiento Sur Poniente y la Av. 13a. Sur Poniente en la cabecera municipal de Tuxtla Gutiérrez (Rehabilitación)	Tuxtla Gutiérrez	0	1 178 075	1 178 075	589 038	100.0
	Pavimentación con concreto hidráulico de la Av. 14a. Sur Poniente entre el Libramiento sur Poniente y la calle 9a. Poniente Sur en la cabecera municipal de Tuxtla Gutiérrez (Rehabilitación)	Tuxtla Gutiérrez	0	1 774 723	1 774 723	887 361	100.0
	Pavimentación con concreto hidráulico de la Calle Cerrada 14a Poniente Sur entre el Libramiento Sur Poniente y la Av. 13a. Sur Poniente en la cabecera municipal de Tuxtla Gutiérrez (Rehabilitación)	Tuxtla Gutiérrez	0	1 220 875	1 220 875	610 437	100.0
	Pavimentación con concreto hidráulico de la Av. 15a. Sur Poniente entre el Libramiento sur Poniente y la calle 8a. Poniente Sur en la cabecera municipal de Tuxtla Gutiérrez (Rehabilitación)	Tuxtla Gutiérrez	0	1 439 122	1 439 122	719 561	100.0
	Pav. con concreto hidráulico de la Prol. c. Principal entre Av. 3a Pte Nte y c. Acceso al CECyT; y c. Acceso al CECyT desde prol. c. Principal hasta el final de la c. cad. Km. 0+000 al km. 0+030 en loc. Nuevo Juan del Grijalva mun. Ostucán (Construcción)	Ostucán	0	512 174	496 466	496 466	96.9
	Pav. con concreto hidráulico de la Prol. c. Principal entre Av. 3a Pte Nte y c. Acceso al CECyT; y c. Acceso al CECyT desde prol. c. Principal hasta el final de la c. cad. Km. 0+000 al km. 0+030 en loc. Nuevo Juan del Grijalva mun. Ostucán (Construcción)	Ostucán	0	2 398 194	2 324 642	914 088	96.9
	Pavimentación con concreto asfáltico del Tramo Ixtacomitán-Pichucalco entre Rotonda Leandro Rubirosa Wade y Boulevard Napaná, en la cabecera municipal de Pichucalco (Construcción)	Pichucalco	0	577 993	575 961	575 961	99.6
	Pavimentación con concreto asfáltico del Tramo Ixtacomitán-Pichucalco entre Rotonda Leandro Rubirosa Wade y Boulevard Napaná, en la cabecera municipal de Pichucalco (Construcción)	Pichucalco	0	4 063 523	4 049 236	1 736 637	99.6
	Vialidad Pacificada de la calle El Sabinal al margen sur del Río Sabinal entre la calle 19 Poniente Norte y la calle América cad. Km. 0+300 al km. 0+490 en la cabecera municipal de Tuxtla Gutiérrez (Construcción)	Tuxtla Gutiérrez	0	2 771 136	2 771 136	2 753 906	100.0
	Vialidad Pacificada de la calle El Sabinal al margen sur del Río Sabinal entre la calle 19 Poniente Norte y la calle América cad. Km. 0+300 al km. 0+490 en la cabecera municipal de Tuxtla Gutiérrez (Construcción)	Tuxtla Gutiérrez	0	2 736 676	2 736 676	0	100.0
	Pavimentación con concreto hidráulico de la Av. 16a Sur Pte entre Libramiento Sur Pte y calle 8a Pte Sur; y calle 8a Pte Sur entre Libramiento Sur Pte y Av. 16a Sur Pte en la cabecera municipal de Tuxtla Gutiérrez (Rehabilitación)	Tuxtla Gutiérrez	0	1 122 921	1 122 921	561 460	100.0
	Pavimentación con concreto hidráulico de la Av. 1a Pte Nte entre calle Central Norte y Camino al Chilar y de la Av. 1a Pte Nte desde el Camino el Chilar Cad. km 0+000 al km. 0+130 en el Barrio Santa Rosa en la cabecera municipal de Acala (Construcción)	Acala	0	2 419 857	2 419 857	1 209 929	100.0
	Pavimentación con concreto asfáltico del Tramo Ixtacomitán-Pichucalco entre Boulevard Napaná y Calle Vicente Guerrero en la cabecera municipal de Pichucalco (Construcción)	Pichucalco	0	252 257	251 777	0	99.8

PP	PROGRAMA PRESUPUESTARIO / PROYECTO ESTRATÉGICO	MUNICIPIO / COBERTURA	PRESUPUESTO DE EGRESOS				AVANCE % DEVENGADO/ MODIFICADO
			APROBADO	MODIFICADO	DEVENGADO	PAGADO	
	Pavimentación con concreto asfáltico del Tramo Ixtacomitán-Pichucalco entre Boulevard Napaná y Calle Vicente Guerrero en la cabecera municipal de Pichucalco (Construcción)	Pichucalco	0	11 666 224	11 644 006	0	99.8
	Pavimentación con concreto hidráulico del Acceso a Unidad Deportiva desde Camino No.110 cad. Km 0+000 al km 0+110 y de la calle Camino No.110 entre Acceso a la Unidad Deportiva cad. km 0+046 al km 0+122 en la cabecera municipal de Copainalá (Construcción)	Copainalá	0	145 773	145 773	145 773	100.0
	Pavimentación con concreto hidráulico del Acceso a Unidad Deportiva desde Camino No.110 cad. Km 0+000 al km 0+110 y de la calle Camino No.110 entre Acceso a la Unidad Deportiva cad. km 0+046 al km 0+122 en la cabecera municipal de Copainalá (Construcción)	Copainalá	0	4 335 878	4 335 878	2 095 053	100.0
	Pavimentación con concreto hidráulico de la Av. 12a sur poniente entre 11a poniente y 12a poniente en la cabecera municipal de Tuxtla Gutiérrez (Reconstrucción)	Tuxtla Gutiérrez	0	133 148	133 148	0	100.0
	Pavimentación con concreto hidráulico de la Av. 12a sur poniente entre 11a poniente y 12a poniente en la cabecera municipal de Tuxtla Gutiérrez (Reconstrucción)	Tuxtla Gutiérrez	0	3 650 942	3 650 942	0	100.0
	Pavimentación con concreto hidráulico de la Av. 12a sur poniente entre 12a poniente y 14a poniente en la cabecera municipal de Tuxtla Gutiérrez (Reconstrucción)	Tuxtla Gutiérrez	0	180 414	180 414	0	100.0
	Pavimentación con concreto hidráulico de la Av. 12a sur poniente entre 12a poniente y 14a poniente en la cabecera municipal de Tuxtla Gutiérrez (Reconstrucción)	Tuxtla Gutiérrez	0	3 178 066	3 178 066	0	100.0
	Pavimentación con concreto hidráulico de la Av. 12a sur poniente entre 14a poniente y 15a poniente en la cabecera municipal de Tuxtla Gutiérrez (Reconstrucción)	Tuxtla Gutiérrez	0	109 515	109 515	0	100.0
	Pavimentación con concreto hidráulico de la Av. 12a sur poniente entre 14a poniente y 15a poniente en la cabecera municipal de Tuxtla Gutiérrez (Reconstrucción)	Tuxtla Gutiérrez	0	5 335 616	5 335 616	0	100.0
	Pavimentación con concreto hidráulico de la Av. 14a sur poniente entre Libramiento Sur y 14a poniente Cad. Km. 0+098 al km. 0+177.96 en la cabecera municipal de Tuxtla Gutiérrez	Tuxtla Gutiérrez	0	1 148 004	1 148 004	0	100.0
	Pavimentación con concreto hidráulico de la Av. Benito Juárez entre Glorieta Benito Juárez y calle Montebello cad. km. 0+000 al km. 0+603 (carril de acceso) en la cabecera municipal de Juárez (Construcción)	Juárez	0	26 810	26 810	0	100.0
	Pavimentación con concreto hidráulico de la Av. Benito Juárez entre Glorieta Benito Juárez y calle Montebello cad. km. 0+000 al km. 0+603 (carril de acceso) en la cabecera municipal de Juárez (Construcción)	Juárez	0	4 302 073	4 302 073	0	100.0
	Pavimentación con concreto hidráulico de la Av. Benito Juárez entre Glorieta Benito Juárez y calle Montebello cad. km. 0+000 al km. 0+603 (carril de acceso) en la cabecera municipal de Juárez (Construcción)	Juárez	0	901 693	901 693	0	100.0
	Pavimentación con concreto asfáltico de la av. 11a sur poniente entre la calle 14a poniente sur y la calle 15a poniente sur; y la calle privada 14a poniente sur entre av. 11a sur poniente y av. 12a sur poniente en la cabecera municipal de Tuxtla Gutiérrez (Reconstrucción)	Tuxtla Gutiérrez	0	1 778 936	1 778 936	0	100.0
	Alumbrado público con luminarias solares en la cabecera municipal de Chanal (Construcción)	Chanal	6 200 000	0	0	0	0
	Alumbrado público con luminarias solares en la localidad 20 de Noviembre, municipio de Emiliano Zapata (Construcción)	Emiliano Zapata	6 500 000	0	0	0	0
	Alumbrado público con luminarias solares en la cabecera municipal de Frontera Comalapa (Construcción)	Frontera Comalapa	8 200 000	0	0	0	0
	Alumbrado público con luminarias solares en la cabecera municipal de Ixtacomitán (Construcción)	Ixtacomitán	8 900 000	0	0	0	0
	Alumbrado público con luminarias solares en la cabecera municipal de La Independencia (Construcción)	La Independencia	8 200 000	0	0	0	0
	Alumbrado público con luminarias solares en la cabecera municipal de Ocotepec (Construcción)	Ocotepec	4 200 000	0	0	0	0
	Alumbrado público con luminarias solares en el libramiento sur poniente de Tapachula entre camino viejo a Mazatán y carretera Tapachula - Juchitán Zaragoza hasta la localidad Viva México en Tapachula (Construcción)	Tapachula	0	2 624 560	2 624 560	2 624 560	100.0
	Alumbrado público con luminarias solares del camino Acceso al Aeropuerto Internacional Ángel Albino Corzo entre E.C. (Lib. Sur Federal de Tuxtla Gutiérrez - Acceso al AIAAC) hasta calle de Acceso al Aeropuerto en Chiapa de Corzo (Mantenimiento)	Chiapa de Corzo	0	7 956 286	7 956 286	7 956 286	100.0
	Alumbrado Público en la calle Cristóbal Colón entre la calle Agustín de Iturbide y Panteón Municipal de la Colonia Centro en la cabecera municipal de Pichucalco (Instalación)	Pichucalco	0	789 108	789 108	394 554	100.0
	Alumbrado público en la calle Principal del Verdun entre la calle Francisco Contreras y calle Pichucalco de la Colonia Verdun en la cabecera municipal de Pichucalco (Instalación)	Pichucalco	0	628 909	628 909	314 454	100.0

PP	PROGRAMA PRESUPUESTARIO / PROYECTO ESTRATÉGICO	MUNICIPIO / COBERTURA	PRESUPUESTO DE EGRESOS				AVANCE % DEVENGADO/ MODIFICADO
			APROBADO	MODIFICADO	DEVENGADO	PAGADO	
	Alumbrado Público con luminarias solares en el Libramiento Sur de Tapachula desde entronque carretero a Puerto Madero y Puente del Río Cahoacán en el municipio de Tapachula (Construcción)	Tapachula	0	3 430 951	3 430 951	3 430 951	100.0
	Alumbrado público solar del Boulevard Pueblo Nuevo Solistahuacán-Rayón entre Av. Central Poniente y Calle Segunda Oriente en la cabecera municipal de Rayón (Construcción)	Rayón	0	607 714	607 714	303 857	100.0
	Alumbrado Público con Luminarias Solares en la carretera Internacional Arriaga-Tapachula desde la localidad Viva México hasta la calle Los Mojados de la Colonia Industrial El Rosario del municipio de Tapachula (Construcción)	Tapachula	0	5 526 651	5 526 651	4 848 812	100.0
	Alumbrado Público Solar de la calle al Basurero Municipal entre la calle 16 de Septiembre y entronque a la calle Emiliano Zapata 2 en la cabecera municipal de Reforma (Instalación)	Reforma	0	1 370 797	1 370 797	1 188 230	100.0
	Alumbrado Público Solar en el cuadrante de la 7a y 8a avenida entre las calles 3 y 6; y el cuadrante de la 5a a la 7a avenida entre las calles 3 y 5 de la localidad Siberia en el municipio de Chanal (Construcción)	Chanal	0	1 953 478	1 953 478	976 739	100.0
	Alumbrado Público Solar en la Zona Centro de la cabecera municipal de Venustiano Carranza (Construcción)	Venustiano Carranza	0	3 619 458	3 619 458	1 809 729	100.0
	Alumbrado Público Solar del circuito: C. 13 de mayo-Av. Adolfo López Mateos-C. Joaquín Miguel Gutiérrez-C. Margarita Maza de Juárez-Av. Valentín Gómez Farías-C. Joaquín Miguel Gutiérrez entre C. Fray Matías de Córdoba y C. Puebla en la cab. mpal. de Reforma (Construcción)	Reforma	0	3 127 760	3 127 760	1 563 880	100.0
	Alumbrado público solar en la cabecera municipal de Tenejapa (Construcción)	Tenejapa	0	3 089 262	3 089 262	1 544 631	100.0
	Alumbrado público solar de la Av. Central - Paso Por Venustiano Carranza desde Av. 1a norte hasta el IMSS Hospital Rural Bienestar en el municipio de Venustiano Carranza (Construcción)	Venustiano Carranza	0	1 907 801	1 907 801	0	100.0
	Alumbrado público solar en la cabecera municipal de Tenejapa (Construcción)	Tenejapa	0	1 993 072	1 993 072	0	100.0
	Drenaje Sanitario de la calle 5a Oriente entre Av. 6a Sur y Av. 3a Sur de la Col. Llano del Tigre de la localidad Copoya en el municipio de Tuxtla Gutiérrez (Construcción)	Tuxtla Gutiérrez	0	1 380 758	1 380 758	799 665	100.0
	Red de drenaje sanitario en el cruce de la av. 9a. Sur Oriente y Calle Pino Suárez de la Colonia Santa Ana en Tuxtla Gutiérrez (Reconstrucción)	Tuxtla Gutiérrez	0	60 279	60 279	60 279	100.0
	Pavimentación con concreto hidráulico de la calle Dr. Luis Mora desde Av. Primera Oriente Sur hasta el final de la calle cad. km. 0+000 al km. 0+040 en la cabecera municipal de Venustiano Carranza (Construcción)	Venustiano Carranza	0	380 295	380 295	380 295	100.0
	Imagen Urbana de la Av. 6a Sur entre Carretera Tuxtla y Calle 3a Oriente de la Col. Llano del Tigre de la localidad Copoya en el municipio de Tuxtla Gutiérrez (Construcción)	Tuxtla Gutiérrez	0	329 037	329 037	329 037	100.0
	Imagen Urbana de la Av. 6a Sur entre Carretera Tuxtla y Calle 3a Oriente de la Col. Llano del Tigre de la localidad Copoya en el municipio de Tuxtla Gutiérrez (Construcción)	Tuxtla Gutiérrez	0	1 639 769	1 639 769	823 806	100.0
	Pavimentación con concreto hidráulico de la Calle Tonalá entre Av. Reforma y Privada Acapetahua cad. km 0+000 al cad. km 0+030 en la Col. Las Granjas en la cabecera municipal de Tuxtla Gutiérrez (Construcción)	Tuxtla Gutiérrez	0	361 390	361 390	361 390	100.0
	Pavimentación con concreto hidráulico de la vialidad de acceso a la localidad Nuevo Chespal, subtramo del km. 1+120 al km. 1+380 en la localidad La Boquilla del municipio de Cacahoatán (Construcción)	Cacahoatán	0	2 102 806	2 102 806	1 051 403	100.0
	Guarniciones del Blvd. Costera entre calle 5 de Febrero y E.C. Tapanatepec-Talismán, cad. Km. 0+234 al km. 1+084 en la cabecera municipal del municipio de Huixtla (Construcción)	Huixtla	0	638 212	638 212	638 212	100.0
	Muro de contención en el libramiento sur carril poniente - oriente entre calle 9a poniente y Av. 16a sur cad. Km. 0+000 al km. 0+030 en la cabecera municipal de Tuxtla Gutiérrez (Construcción)	Tuxtla Gutiérrez	0	802 424	802 424	0	100.0
	Alumbrado Público con luminarias solares en la av. Tlatelolco entre calle Moctezuma de la col. Azteca y Tercera calle Ote. Nte. de la Col. 6 de Junio en Tuxtla Gutiérrez (Construcción)	Tuxtla Gutiérrez	0	217 686	217 686	217 686	100.0
	Alumbrado Público con luminarias solares en la av. Tlatelolco entre calle Popocatepetl y calle Moctezuma de la Col. Azteca en Tuxtla Gutiérrez (Construcción)	Tuxtla Gutiérrez	0	152 381	152 381	152 381	100.0
	Alumbrado Público con luminarias solares en la av. Tlatelolco entre calle Tizoc y calle Popocatepetl de la Col. Azteca en Tuxtla Gutiérrez (Construcción)	Tuxtla Gutiérrez	0	152 381	152 381	152 381	100.0
045	Programa de Modernización de Edificios y Espacios Públicos		486 416 165	405 885 023	405 830 665	233 138 077	100.0
	Programa de Atención Inmediata al municipio de Chanal	Chanal	16 530 000	0	0	0	0
	Programa de Atención Inmediata al municipio de Mitontic	Mitontic	8 292 000	0	0	0	0
	Programa de Atención Inmediata al municipio de Nicolás Ruiz	Nicolás Ruiz	3 340 000	0	0	0	0
	Programa de Atención Inmediata al municipio de Ocotepec	Ocotepec	46 120 000	0	0	0	0
	Programa de Atención Inmediata al municipio de Santiago el Pinar	Santiago el Pinar	1 323 000	0	0	0	0

PP	PROGRAMA PRESUPUESTARIO / PROYECTO ESTRATÉGICO	MUNICIPIO / COBERTURA	PRESUPUESTO DE EGRESOS				AVANCE % DEVENGADO/ MODIFICADO
			APROBADO	MODIFICADO	DEVENGADO	PAGADO	
	Programa de Seguimiento y Control de Obras Públicas (Programa de Seguimiento de Obra Pública)	cobertura estatal	0	457 111	457 108	447 926	100.0
	Programa de Seguimiento y Control de Obras Públicas (Programa de Seguimiento de Obra Pública)	cobertura estatal	1 784 096	2 104 188	2 103 324	985 886	100.0
	Programa de Seguimiento y Control de Obras Públicas (Programa de Seguimiento de Obra Pública)	cobertura estatal	14 425 916	14 441 181	14 440 528	12 124 753	100.0
	Programa de Seguimiento y Control de Obras Públicas (Programa de Seguimiento de Obra Pública)	cobertura estatal	1 704 951	912 483	912 217	196 669	100.0
	Programa de Seguimiento y Control de Obras Públicas (Programa de Seguimiento de Obra Pública)	cobertura estatal	3 189 885	3 189 885	3 189 885	3 189 885	100.0
	Programa de Seguimiento y Control de Obras Públicas (Programa de Seguimiento de Obra Pública)	cobertura estatal	4 701 303	4 701 303	4 701 303	4 701 303	100.0
	Programa de Seguimiento y Control de Obras Públicas (Programa de Seguimiento de Obra Pública)	cobertura estatal	4 592 545	4 592 545	4 592 545	4 592 545	100.0
	Programa de Seguimiento y Control de Obras Públicas (Programa de Seguimiento de Obra Pública)	cobertura estatal	1 955 302	1 955 302	1 955 302	1 371 434	100.0
	Programa de Seguimiento y Control de Obras Públicas (Programa de Seguimiento de Obra Pública)	cobertura estatal	1 808 156	1 808 156	1 808 156	1 094 999	100.0
	Programa de Seguimiento y Control de Obras Públicas (Programa de Seguimiento de Obra Pública)	cobertura estatal	0	189 091	189 006	180 619	100.0
	Programa de Seguimiento y Control de Obras Públicas (Programa de Seguimiento de Obra Pública)	cobertura estatal	0	79 749	78 471	47 617	98.4
	Programa de Seguimiento y Control de Obras Públicas (Programa de Seguimiento de Obra Pública)	cobertura estatal	0	74 636	74 573	0	99.9
	Programa de Seguimiento y Control de Obras Públicas (Programa de Seguimiento de Obra Pública)	cobertura estatal	962 849	694 009	694 009	221 899	100.0
	Oficinas auxiliares de la Secretaría General de Gobierno en Tuxtla Gutiérrez (Construcción de red eléctrica)	Tuxtla Gutiérrez	0	4 629 021	4 629 021	3 956 433	100.0
	Rotonda y Monumento de Identidad en la Cabecera Municipal de Rayón (Construcción)	Rayón	0	1 056 069	1 056 069	528 034	100.0
	Estación de radio "La Voz de la Selva" en la localidad Santo Domingo del municipio de Ocosingo (Mantenimiento)	Ocosingo	0	426 273	426 273	213 137	100.0
	Sanitarios con biodigestor en localidad Dos Pozos del municipio de Tenejapa (Construcción)	Tenejapa	0	3 434 794	3 434 794	2 982 151	100.0
	Sanitarios con Biodigestor en la localidad Guadalupe del municipio de Unidad deportiva "Andrés Manuel López Obrador" en la cabecera	Tenejapa	0	1 831 890	1 831 890	1 745 372	100.0
	Cancha de futbol 7 en la localidad Bachajón, municipio de Chilón (Construcción)	Chicomuselo Chilón	22 431 809 5 000 000	0 0	0 0	0 0	0 0
	Espacio multideportivo de la Unidad Administrativa en la cabecera municipal de Cintalapa de Figueroa (Construcción)	Cintalapa	4 950 236	0	0	0	0
	Unidad deportiva en la localidad Revolución Mexicana, municipio de Villa Corzo (Rehabilitación)	Villa Corzo	6 289 393	0	0	0	0
	Espacio multideportivo en la cabecera municipal de Huitiupán (Construcción 1a. Etapa)	Huitiupán	10 000 000	0	0	0	0
	Unidad deportiva en la cabecera municipal de Totolapa (Construcción)	Totolapa	11 457 429	0	0	0	0
	Unidad deportiva "Salomón González Blanco" en la cabecera municipal de Escuintla (Construcción)	Escuintla	6 000 000	0	0	0	0
	Unidad deportiva en la localidad Rivera El Viejo Carmen, municipio de Francisco León (Construcción)	Francisco León	16 099 490	0	0	0	0
	Auditorio municipal de Huixtán (Construcción de obras complementarias, instalación hidráulica y eléctrica)	Huixtán	505 868	0	0	0	0
	Unidad deportiva en la cabecera municipal de Huixtla (Rehabilitación)	Huixtla	6 500 000	0	0	0	0
	Unidad deportiva en la cabecera municipal de Ixtapa (Rehabilitación)	Ixtapa	4 980 000	6 632 880	6 618 561	3 309 280	99.8
	Parque público central en la cabecera municipal de Jiquipilas (Rehabilitación)	Jiquipilas	3 735 229	0	0	0	0
	Unidad deportiva en la cabecera municipal de La Trinitaria (Construcción)	La Trinitaria	13 000 000	0	0	0	0
	Espacio multideportivo en la cabecera municipal de Mitontic (Construcción)	Mitontic	4 500 000	0	0	0	0
	Unidad deportiva en la cabecera municipal de Motozintla (Ampliación)	Motozintla	8 100 000	6 570 240	6 565 898	4 260 196	99.9
	Unidad deportiva en la cabecera municipal de Ocozacoautla de Espinosa (Rehabilitación)	Ocozacoautla de Espinosa	5 000 000	0	0	0	0
	Parque público de los Silos en la cabecera municipal de Suchiapa	Suchiapa	9 500 000	0	0	0	0
	Parque lineal en límite del Río Coatán en Tapachula de Córdoba y Ordóñez (Construcción)	Tapachula	12 000 000	0	0	0	0
	Auditorio municipal en la cabecera municipal de Tapalapa (Reconstrucción)	Tapalapa	4 000 000	0	0	0	0
	Unidad deportiva San Agustín en la cabecera municipal de Tapalapa (Construcción 1a. Etapa)	Tapalapa	5 000 000	0	0	0	0
	Parque recreativo El Malecón al margen del Río Totopan en la cabecera municipal de Tecpatán (Construcción)	Tecpatán	5 026 378	0	0	0	0
	Campo de béisbol en la cabecera municipal de Ixtapangajoyá (Construcción)	Ixtapangajoyá	0	6 375 974	6 375 974	6 046 861	100.0
	Unidad Deportiva en la cabecera municipal de Acapetahua (Rehabilitación)	Acapetahua	0	16 913 960	16 913 960	13 743 030	100.0

PP	PROGRAMA PRESUPUESTARIO / PROYECTO ESTRATÉGICO	MUNICIPIO / COBERTURA	PRESUPUESTO DE EGRESOS				AVANCE % DEVENGADO/ MODIFICADO
			APROBADO	MODIFICADO	DEVENGADO	PAGADO	
	Unidad Deportiva en la cabecera municipal de Las Rosas (Rehabilitación)	Las Rosas	0	19 863 844	19 863 844	11 123 570	100.0
	Unidad Deportiva "Salomón González Blanco" en la cabecera municipal de Mapastepec (Rehabilitación)	Escuintla Mapastepec	0	6 142 376	6 142 376	4 706 013	100.0
	Unidad Deportiva Salomón González Brindis en la cabecera municipal de Solosuchiapa (Rehabilitación)	Solosuchiapa	0	8 073 309	8 067 337	4 033 668	99.9
	Unidad Deportiva en la Cabecera Municipal de Jitotol (Rehabilitación)	Jitotol	0	13 537 200	13 537 200	10 116 972	100.0
	Unidad deportiva de Chenalhó (Construcción 2a. Etapa)	Chenalhó	0	6 899 000	6 899 000	3 449 500	100.0
	Unidad deportiva de Chenalhó (Construcción 2a. Etapa)	Chenalhó	0	403 779	403 779	0	100.0
	Parque Central en la cabecera municipal de La Independencia (Rehabilitación)	La Independencia	0	8 216 487	8 216 487	5 103 056	100.0
	Unidad Deportiva Lic. Andrés Manuel López Obrador de la localidad Los Tres Potrillos en el municipio de Chicomuselo (Construcción)	Chicomuselo Chicomuselo	0	18 112 936	18 112 936	9 761 207	100.0
	Parque Santa Cecilia en la cabecera municipal de Totolapa (Construcción)	Totolapa	0	8 222 280	8 222 280	4 111 140	100.0
	Parque público de la localidad La Línea en el Municipio de Arriaga (Construcción)	Arriaga	0	5 554 835	5 554 835	2 327 418	100.0
	Unidad Deportiva San Agustín en la Cabecera Municipal de Tapalapa (Construcción)	Tapalapa	0	4 998 208	4 998 208	2 499 104	100.0
	Espacio Multideportivo en el lado Sur de la colonia Centro en la Cabecera Municipal de Rayón (Rehabilitación)	Mitontic Rayón	0	6 102 528	6 098 036	3 049 018	99.9
	Espacio Multideportivo en el lado Norte de la colonia Centro en la cabecera municipal de Mitontic (Construcción)	Mitontic	0	3 620 474	3 620 474	0	100.0
	Parque Público en la Cabecera Municipal de Frontera Hidalgo (Ampliación)	Frontera Hidalgo	0	7 719 722	7 719 722	3 859 861	100.0
	Unidad Deportiva en la Cabecera Municipal de Nicolás Ruíz (Ampliación)	Nicolás Ruíz	0	8 001 680	8 000 381	4 000 190	100.0
	Parque Central en la cabecera municipal de Ixhutatán (Rehabilitación)	Ixhutatán	0	2 300 000	2 300 000	2 070 000	100.0
	Auditorio Municipal "Aremi Fuentes" en la cabecera municipal de Tonalá (Construcción)	Tonalá	0	8 487 814	8 487 814	4 243 907	100.0
	Teatro de la Ciudad Emilio Rabasa en Tuxtla Gutiérrez (Reconstrucción de la estructura metálica)	Tuxtla Gutiérrez	24 000 000	0	0	0	0
	Museo de la ciudad de Tuxtla Gutiérrez (Reconstrucción)	Tuxtla Gutiérrez	14 000 000	0	0	0	0
	Casa Estatal de las Artes Corazón de Jesús Borraz Moreno (Conservación y mantenimiento)	Tuxtla Gutiérrez	0	3 003 175	3 003 175	3 003 175	100.0
	Centro Cultural "Rosario Castellanos" en la cabecera municipal de Comitán de Domínguez (Reconstrucción)	Comitán de Domínguez	0	1 019 118	1 019 118	509 559	100.0
	Museo de Ciencia y Tecnología de Chiapas en la cabecera municipal de Tuxtla Gutiérrez (Adecuación del Área de Exposiciones Sala B)	Tuxtla Gutiérrez	0	3 252 348	3 252 348	0	100.0
	Centro de Desarrollo Integral para la Atención Inmediata en la cabecera municipal de Coapilla (Construcción)	Coapilla	5 692 640	4 553 619	4 553 619	2 276 810	100.0
	Centro de Desarrollo Integral para la Atención Inmediata en la cabecera municipal de Ixtapangajoyá (Construcción)	Ixtapangajoyá	6 500 000	0	0	0	0
	Centro de Desarrollo Integral para la Atención Inmediata en la cabecera municipal de Nicolás Ruíz (Rehabilitación)	Nicolás Ruíz	6 500 000	0	0	0	0
	Oficinas centrales del Sistema para el Desarrollo Integral de la Familia en Tuxtla Gutiérrez (Reconstrucción)	Tuxtla Gutiérrez	8 000 000	0	0	0	0
	Centro de Rehabilitación del Sistema para el Desarrollo Integral de la Familia del Estado de Chiapas en la cabecera municipal de La Trinitaria (Construcción de Módulo "A" y Domo)	La Trinitaria	0	2 566 546	2 566 546	0	100.0
	Oficinas Centrales del Sistema para el Desarrollo Integral de la Familia del Estado de Chiapas en la cabecera municipal de Tuxtla Gutiérrez (Mantenimiento)	Tuxtla Gutiérrez	0	5 295 928	5 295 928	0	100.0
	Centro de Rehabilitación del Sistema para el Desarrollo Integral de la Familia del Estado de Chiapas en la cabecera municipal de Tuxtla Gutiérrez (Mantenimiento)	Tuxtla Gutiérrez	0	2 063 408	2 063 408	0	100.0
	Centro de Rehabilitación del Sistema para el Desarrollo Integral de la Familia del Estado de Chiapas en la cabecera municipal de Oxchuc (Mantenimiento)	Oxchuc	0	822 000	822 000	0	100.0
	Mercado público "José Castillo Tielmans" en la cabecera municipal de Cintalapa (Rehabilitación)	Cintalapa	6 500 000	0	0	0	0
	Mercado público en el fraccionamiento Juan Sabines en la cabecera municipal de Jiquipilas (Construcción)	Jiquipilas	6 000 000	0	0	0	0
	Mercado público en la cabecera municipal de Las Margaritas (Construcción 1a etapa)	Las Margaritas	8 000 000	0	0	0	0
	Mercado público en la cabecera municipal de Ocozacoautla de Espinosa (Rehabilitación)	Ocozacoautla de Espinosa	4 800 000	0	0	0	0
	Mercado Público Municipal en la colonia Urbana Norte en la localidad Cintalapa de Figueroa (Rehabilitación)	Cintalapa	0	8 579 176	8 579 176	6 992 699	100.0
	Mercado Público Juan Sabines Gutiérrez en la cabecera municipal de Juárez (Construcción)	Juárez	0	39 213 135	39 213 135	24 443 022	100.0
	Mercado público de San Benito en la localidad Puerto Madero en el municipio de Tapachula (Construcción)	Tapachula	0	10 379 203	10 379 203	4 774 097	100.0
	Campamento tortugario en la localidad Puerto Arista, municipio de Tonalá (Construcción)	Tonalá	6 200 000	0	0	0	0

PP	PROGRAMA PRESUPUESTARIO / PROYECTO ESTRATÉGICO	MUNICIPIO / COBERTURA	PRESUPUESTO DE EGRESOS				AVANCE % DEVENGADO/ MODIFICADO
			APROBADO	MODIFICADO	DEVENGADO	PAGADO	
	Imagen urbana de El Cerrillo en San Cristóbal de las Casas (2a. Etapa) (Reconstrucción de imagen urbana)	San Cristóbal de las Casas	7 700 000	0	0	0	0
	Centro Estatal de Innovación y Transferencia de Tecnología para el Desarrollo de la Caficultura Chiapaneca (Construcción de cubierta de Red Eléctrica en Media Tensión en el Centro Estatal de Innovación y Transferencia de Tecnología para el Desarrollo de la Caficultura Chiapaneca (Mantenimiento)	Ocozacoautla de Espinosa	0	139 305	139 305	139 305	100.0
	Espacio multideportivo en la cabecera municipal de Amatenango de la Frontera (Construcción 2a. Etapa)	Ocozacoautla de Espinosa	0	355 156	355 156	0	100.0
	Unidad deportiva en la cabecera municipal de Amatenango de la Frontera (Construcción 2a. Etapa)	Amatenango de la Frontera	8 337 374	2 540 400	2 540 400	1 270 200	100.0
	Unidad deportiva en la cabecera municipal de Comitán de Domínguez (Construcción 3a. Etapa)	Comitán de Domínguez	28 508 264	0	0	0	0
	Unidad deportiva en la cabecera municipal de El Parral (Rehabilitación 2a. Etapa)	El Parral	8 300 000	10 583 840	10 583 840	6 188 307	100.0
	Parque público La Pista en la cabecera municipal de Montecristo de Guerrero (Construcción 2a. Etapa)	Montecristo de Guerrero	3 500 000	5 635 280	5 635 280	2 817 640	100.0
	Unidad deportiva en la cabecera municipal de Ocoatepec (Construcción 2a. Etapa)	Ocoatepec	14 076 375	0	0	0	0
	Parque Santa Cecilia en la cabecera municipal de Totolapa (Construcción 2a. Etapa)	Totolapa	7 745 264	0	0	0	0
	Espacio multideportivo en la localidad Cuauhtémoc (Terminación de la construcción)	Ostuacán	0	357 822	357 822	357 822	100.0
	Parque Público en la cabecera municipal de San Andrés Duraznal (Equipamiento de señalética)	San Andrés Duraznal	0	45 280	45 280	0	100.0
	Unidad Deportiva en la Localidad de Ciudad Hidalgo del Municipio de Suchiate (Construcción)	Suchiate	0	1 100 000	1 100 000	1 100 000	100.0
	Auditorio Municipal de Basquetbol en la localidad de Nachig (Construcción de obras complementarias)	Zinacantán	0	5 997 289	5 997 289	2 998 644	100.0
	Parque Público en la Cabecera Municipal de Capitán Luis Ángel Vidal (Construcción de obras complementarias)	Capitán Luis Ángel Vidal	0	163 157	163 157	163 157	100.0
	Auditorio Municipal de Huixtán (Construcción de obras complementarias y mantenimiento)	Huixtán	0	856 561	856 561	856 561	100.0
	Auditorio Municipal de Huixtán (Construcción de obras complementarias)	Huixtán	0	1 450 114	1 450 114	296 776	100.0
	Parque Público en la Localidad de Zacualpa (Equipamiento)	Villa Comaltitán	0	284 432	284 432	284 432	100.0
	Unidad Deportiva Salomón González Blanco en la cabecera municipal de Escuintla (Construcción de obras complementarias)	Escuintla	0	860 481	860 481	0	100.0
	Zoológico Miguel Álvarez del Toro (Mantenimiento 2a. Etapa)	Tuxtla Gutiérrez	8 525 658	7 614 489	7 614 489	3 807 244	100.0
	Templo del Señor de Esquipulas (Restauración)	Ángel Albino Corzo	0	870 000	870 000	435 000	100.0
	Templo de San Jacinto (Restauración)	Chiapa de Corzo	0	120 000	120 000	60 000	100.0
	Templo de San Sebastián (Restauración)	Chiapa de Corzo	0	130 000	130 000	65 000	100.0
	Capilla de la Virgen de los Dolores (Hacienda Macuilapa) (Restauración)	Cintalapa	0	1 365 000	1 365 000	682 500	100.0
	Capilla de San Miguel Arcángel (Restauración)	Cintalapa	0	745 000	745 000	372 500	100.0
	Templo de San Jacinto de Polonia (Restauración)	Ocosingo	0	513 817	513 817	256 909	100.0
	Ex convento de Santo Domingo (Restauración)	San Cristóbal de las Casas	0	840 000	840 000	420 000	100.0
	Centro Cultural La Enseñanza (Restauración)	San Cristóbal de las Casas	0	2 300 000	2 279 280	1 139 640	99.1
	Casa Museo Ángel Albino Corzo (Restauración)	Chiapa de Corzo	0	1 582 753	1 582 753	791 376	100.0
	Foro Cultural Cafetalero (Reconstrucción de Obras Complementarias)	San Cristóbal de las Casas	0	5 046 202	5 046 202	0	100.0
	Centro de Desarrollo Integral para la Atención Inmediata en la Cabecera Municipal de Huixtán (Reconstrucción de red de media y baja tensión y obras complementarias)	Huixtán	0	463 536	463 536	463 536	100.0
	Mercado público municipal de la Grandeza (Construcción 2a. Etapa)	La Grandeza	15 000 000	11 656 742	11 656 742	6 166 947	100.0
	Mercado público en la cabecera municipal de Larráinzar (Construcción 2a. Etapa)	Larráinzar	8 724 757	0	0	0	0
	Mercado público Las Lomas en la cabecera municipal de Tonalá (Construcción de interconexión eléctrica, accesorios en locales y protección metálica)	Tonalá	0	510 727	510 727	510 727	100.0
	Mercado Público "KUBIMO" en la Cabecera Municipal de Ocoatepec (Construcción)	Ocoatepec	0	1 386 525	1 386 525	1 386 525	100.0
	Mercado Público Municipal en la Cabecera Municipal de Ixtapa (Construcción de obras complementarias)	Ixtapa	0	3 668 381	3 668 381	0	100.0
	Mercado de Artesanías en la cabecera municipal de Amatenango del Valle (Construcción de Obras Complementarias)	Amatenango del Valle	0	8 224 133	8 224 133	0	100.0
	Terminal de corto recorrido en la cabecera municipal de Copainalá (Construcción 2a. Etapa)	Copainalá	5 000 000	0	0	0	0
	Terminal de Corto Recorrido en la cabecera municipal de Copainalá (Construcción de obras complementarias)	Copainalá	0	8 628 614	8 628 614	4 314 307	100.0

INDICADORES DE RESULTADOS

Organismo Público: Secretaría de Obras Públicas

Página 3 de 30

SUBFUNCIÓN / TIPO DE PROYECTO	UNIDAD DE MEDIDA	METAS				PRESUPUESTO APROBADO (PESOS)	PRESUPUESTO MODIFICADO (PESOS)	PRESUPUESTO DEVENGADO (PESOS)	BENEFICIARIOS				
		PROGRAM. ANUAL	MODIF. ANUAL	ALCANZ. AL PERIODO	% CUMPLIM/ MODIF.				MUNICIPIO	LOCALIDAD	MUJER	HOMBRE	PERSONA
VIVIENDA Y SERVICIOS A LA COMUNIDAD													
URBANIZACIÓN													
Integración y registro de los avances de los recursos federales, subsidios y convenios en el sistema de seguimiento	Informe	4.00	4.00	4.00	100.00								
Integración y seguimiento de los avances físicos y financieros de los proyectos autorizados y obras convenidas	Informe	24.00	24.00	24.00	100.00								
COORDINAR LA CUANTIFICACIÓN Y PRESUPUESTACIÓN DE LOS PROYECTOS EJECUTIVOS DE LAS OBRAS Y/O SERVICIOS						7 554 776.95	7 871 546.17	7 871 546.17	Cobertura Estatal	Cobertura Estatal	21	20	41
Cuantificación de los proyectos ejecutivos	Evaluación	350.00	351.00	351.00	100.00								
Elaboración, revisión e integración de los presupuestos de los proyectos ejecutivos	Revisión	350.00	351.00	351.00	100.00								
Revisión e integración de los proyectos ejecutivos de infraestructura de salud	Revisión	4.00	12.00	12.00	100.00								
Revisión e integración de proyectos de electrificación	Revisión	21.00	21.00	21.00	100.00								
Revisión y evaluación de los precios unitarios de conceptos no contemplado en el catálogo	Evaluación	2 150.00	2 153.00	2 153.00	100.00								
Revisión y evaluación de los precios unitarios fuera del tabulador de los contratos de adjudicación directa	Evaluación	2 500.00	2 505.00	2 505.00	100.00								
COORDINAR LOS ESTUDIOS Y PROYECTOS DE OBRA PÚBLICA Y PATRIMONIO HISTÓRICO						7 866 811.63	7 943 132.58	7 943 132.58	Cobertura Estatal	Cobertura Estatal	18	21	39
Atención a las solicitudes recibidas de los proyectos de obra pública y patrimonio histórico	Proyecto	150.00	184.00	184.00	100.00								
Cumplimiento del contrato de los servicios relacionados con la obra pública	Estudio	1.00	2.00	2.00	100.00								
Dictaminación de las visitas técnicas de valoración para la viabilidad de proyectos	Supervisión	50.00	53.00	53.00	100.00								
Seguimiento a los convenios en materia de obra pública y servicios relacionados con las mismas	Revisión	2.00	4.00	4.00	100.00								
COORDINAR, PLANEAR E IMPLEMENTAR ACCIONES PARA ESTUDIOS Y PROGRAMAS DE ORDENAMIENTO TERRITORIAL, DESARROLLO URBANO Y USO DEL SUELO						6 077 715.30	6 195 372.39	6 195 372.39	Cobertura Estatal	Cobertura Estatal	12	21	33
Elaboración de dictámenes y opiniones técnicas para la regulación de uso de suelo en el Estado	Dictamen	8.00	8.00	5.00	62.50								
Elaboración de documentos informativos a los municipios para la implementación de los programas de desarrollo urbano	Documento	40.00	40.00	40.00	100.00								
Elaboración de instrumentos de información técnica-geográfica en asentamientos humanos en zonas de alto riesgo y marginación	Documento	5.00	5.00	5.00	100.00								
Elaboración de instrumentos de planeación urbana en zonas de alta vulnerabilidad y marginación y/o en zonas metropolitanas del Estado	Documento	6.00	9.00	9.00	100.00								
Elaboración de opinión técnica de movilidad urbana	Documento	2.00	3.00	3.00	100.00								
Elaboración del seguimiento para el consejo Estatal de Ordenamiento Territorial y Desarrollo Urbano	Expediente	1.00	1.00	1.00	100.00								
Elaboración del sistema estatal de pueblos y ciudades	Documento	1.00	1.00	0.00	0.00								
Gestión para elaborar programas de movilidad urbana sustentable	Trámite	2.00	2.00	0.00	0.00								
Gestión para elaborar y/o actualizar programas de ordenamiento territorial	Trámite	4.00	17.00	17.00	100.00								
Integración de expediente técnico de alumbrado público	Expediente	6.00	14.00	14.00	100.00								
Levantamiento topográfico de bienes para obras de causas de utilidad pública	Documento	15.00	29.00	29.00	100.00								
SUPERVISAR LA EJECUCIÓN DE LA OBRA PÚBLICA EN MATERIA DE SALUD, EDIFICIOS PÚBLICOS, MONUMENTOS HISTÓRICOS E INFRAESTRUCTURA TURÍSTICA Y ESPACIOS PÚBLICOS Y OBRAS EMERGENTES						32 014 984.38	29 810 820.74	29 810 820.74	Cobertura Estatal	Cobertura Estatal	20	186	206
Seguimiento a las obras en materia de Salud, Edificios Públicos, Monumentos Históricos e Infraestructura Turística, Espacios Públicos y Obras Emergentes	Supervisión	93.00	102.00	102.00	100.00								
Supervisión de las obras en materia de Salud, Edificios Públicos, Monumentos Históricos e Infraestructura Turística, Espacios Públicos y Obras Emergentes	Supervisión	93.00	102.00	102.00	100.00								
SUPERVISAR LA EJECUCIÓN DE LAS OBRAS VIALES, INDUCIDAS Y COMPLEMENTARIAS						7 221 433.39	7 603 024.95	7 603 024.95	Cobertura Estatal	Cobertura Estatal	9	33	42
Supervisión de obras complementarias en vialidades	Supervisión	5.00	7.00	7.00	100.00								
Supervisión de obras de mantenimiento en vialidades	Supervisión	6.00	8.00	8.00	100.00								
Supervisión de obras inducidas	Supervisión	15.00	19.00	19.00	100.00								
Supervisión de obras viales	Supervisión	30.00	44.00	44.00	100.00								
PROMOVER Y FORTALECER LA IGUALDAD ENTRE PERSONAS PARA INCORPORAR LA PERSPECTIVA DE GÉNERO AL INTERIOR DE LA SECRETARÍA						0.00	139 475.99	139 475.99	Cobertura Estatal	Cobertura Estatal	260	575	835
Elaboración de estudio urbano con perspectiva de género	Estudio	1.00	1.00	1.00	100.00								
Inclusión de los municipios indígenas	Proyecto	48.00	48.00	48.00	100.00								

INDICADORES DE RESULTADOS

Organismo Público: Secretaría de Obras Públicas

SUBFUNCIÓN / TIPO DE PROYECTO	UNIDAD DE MEDIDA	METAS				PRESUPUESTO APROBADO (PESOS)	PRESUPUESTO MODIFICADO (PESOS)	PRESUPUESTO DEVENGADO (PESOS)	BENEFICIARIOS				
		PROGRAM. ANUAL	MODIF. ANUAL	ALCANZ. AL PERIODO	% CUMPLIM/ MODIF.				MUNICIPIO	LOCALIDAD	MUJER	HOMBRE	PERSONA
VIVIENDA Y SERVICIOS A LA COMUNIDAD													
URBANIZACIÓN													
Incorporación de perspectiva de género en la construcción y mejoramiento de la infraestructura de la obra pública	Estudio	1.00	1.00	1.00	100.00								
Realización de capacitaciones para el conocimiento de la normatividad de igualdad de género	Capacitación	10.00	10.00	10.00	100.00								
Realización del mapa de incidencia delictiva	Estudio	7.00	7.00	7.00	100.00								
PROYECTOS DE INVERSIÓN:													
PAVIMENTACIÓN CON CONCRETO HIDRÁULICO DE LA 3A. AVENIDA NORTE ENTRE CALLE DEL CEMENTERIO Y MIGUEL ALEMÁN EN EL BARRIO PAMAL AQUIL EN LA CABECERA MUNICIPAL DE CHANAL (CONSTRUCCIÓN)	Obra	1.00	1.00	0.00	0.00	6 377 784.98	0.00	0.00	Chanal	Chanal	0	0	0
PAVIMENTACIÓN CON CONCRETO HIDRÁULICO DE LA CALLE 21 DE OCTUBRE ENTRE ÁNGEL ALBINO CORZO Y CALLE BARTOLOMÉ DE LAS CASAS EN LA CABECERA MUNICIPAL DE CHIAPA DE CORZO (CONSTRUCCIÓN)	Obra	1.00	1.00	1.00	100.00	7 500 000.00	8 911 796.00	8 908 256.87	Chiapa de Corzo	Chiapa de Corzo	23 242	21 835	45 077
PAVIMENTACIÓN CON CONCRETO HIDRÁULICO DE LA AVENIDA 4A. SUR ENTRE CALLE 4A. PONIENTE Y CALLE 5A. PONIENTE EN LA CABECERA MUNICIPAL DE CHICOMUSELO (CONSTRUCCIÓN)	Obra	1.00	1.00	1.00	100.00	1 797 549.78	1 789 439.98	1 789 439.98	Chicomuselo	Chicomuselo	2 796	3 142	5 938
PAVIMENTACIÓN CON CONCRETO HIDRÁULICO DE LA CALLE 1A. ORIENTE ENTRE AVENIDA CENTRAL Y AVENIDA 1A. NORTE EN LA CABECERA MUNICIPAL DE CHICOMUSELO (CONSTRUCCIÓN)	Obra	1.00	1.00	0.00	0.00	1 784 164.27	0.00	0.00	Chicomuselo	Chicomuselo	0	0	0
PAVIMENTACIÓN CON CONCRETO HIDRÁULICO DEL BOULEVARD CENTRAL EN LA CABECERA MUNICIPAL DE CHICOMUSELO (CONSTRUCCIÓN)	Obra	1.00	1.00	0.00	0.00	9 163 397.26	0.00	0.00	Chicomuselo	Chicomuselo	0	0	0
PAVIMENTACIÓN CON CONCRETO HIDRÁULICO DE CALLES Y AVENIDAS EN LA LOCALIDAD BACHAJÓN, MUNICIPIO DE CHILÓN (CONSTRUCCIÓN)	Obra	1.00	1.00	0.00	0.00	4 000 000.00	0.00	0.00	Chilón	Bachajón	0	0	0
PAVIMENTACIÓN CON CONCRETO HIDRÁULICO DE LA CALLE SANTA CRUZ ENTRE TERCERA CALLE 5 DE MAYO Y CARRETERA A OJO DE AGUA EN LA CABECERA MUNICIPAL DE SOCOLTENANGO (CONSTRUCCIÓN)	Obra	1.00	1.00	0.00	0.00	9 000 000.00	0.00	0.00	Socoltenango	Socoltenango	0	0	0
PUNTE VEHICULAR EN LA INTERSECCIÓN DE LA AVENIDA 1A. PONIENTE SUR Y CALLE 1A. SUR PONIENTE DE LA COLONIA SANTO DOMINGO EN LA CABECERA MUNICIPAL DE TZIMOL (CONSTRUCCIÓN)	Obra	1.00	1.00	0.00	0.00	11 000 000.00	0.00	0.00	Tzimol	Tzimol	0	0	0
PAVIMENTACIÓN CON CONCRETO HIDRÁULICO DEL BOULEVARD RODULFO FIGUEROA EN LA CABECERA MUNICIPAL DE CINTALAPA (CONSTRUCCIÓN)	Obra	1.00	1.00	0.00	0.00	7 100 273.10	0.00	0.00	Cintalapa	Cintalapa de Figueroa	0	0	0
PAVIMENTACIÓN CON CONCRETO HIDRÁULICO DE CALLES Y AVENIDAS EN LA CABECERA MUNICIPAL DE COPAINALÁ (CONSTRUCCIÓN)	Obra	1.00	1.00	0.00	0.00	3 254 320.00	0.00	0.00	Copainalá	Copainalá	0	0	0
PAVIMENTACIÓN CON CONCRETO MIXTO DE LA CALLE CENTRAL NORTE ENTRE AVENIDA CENTRAL ORIENTE Y AVENIDA 5A. ORIENTE EN LA CABECERA MUNICIPAL DE FRONTERA HIDALGO (CONSTRUCCIÓN)	Obra	1.00	1.00	0.00	0.00	5 385 236.00	0.00	0.00	Frontera Hidalgo	Frontera Hidalgo	0	0	0
PAVIMENTACIÓN CON CONCRETO HIDRÁULICO DE LA PROLONGACIÓN CALLE LAS FLORES ENTRE CALLE LAS FLORES Y COBACH PLANTEL 56 EN LA CABECERA MUNICIPAL DE IXTACOMITÁN (CONSTRUCCIÓN)	Obra	1.00	1.00	0.00	0.00	6 767 068.15	0.00	0.00	Ixtacomitán	Ixtacomitán	0	0	0
PAVIMENTACIÓN CON CONCRETO HIDRÁULICO DE CALLES Y AVENIDAS EN LA CABECERA MUNICIPAL DE IXTAPA (CONSTRUCCIÓN)	Obra	1.00	1.00	0.00	0.00	4 955 500.80	0.00	0.00	Ixtapa	Ixtapa	0	0	0

INDICADORES DE RESULTADOS

SUBFUNCIÓN / TIPO DE PROYECTO	UNIDAD DE MEDIDA	METAS				PRESUPUESTO APROBADO (PESOS)	PRESUPUESTO MODIFICADO (PESOS)	PRESUPUESTO DEVENGADO (PESOS)	BENEFICIARIOS				
		PROGRAM. ANUAL	MODIF. ANUAL	ALCANZ. AL PERIODO	% CUMPLIM/ MODIF.				MUNICIPIO	LOCALIDAD	MUJER	HOMBRE	PERSONA
VIVIENDA Y SERVICIOS A LA COMUNIDAD													
URBANIZACIÓN													
PAVIMENTACIÓN CON CONCRETO HIDRÁULICO DE CALLES Y AVENIDAS EN LA LOCALIDAD NUEVO MILENIO VALDIVIA, MUNICIPIO DE MAPASTEPEC (CONSTRUCCIÓN)	Obra	1.00	1.00	0.00	0.00	14 364 790.39	0.00	0.00	Mapastepec	Nuevo Milenio Valdivia	0	0	0
PAVIMENTACIÓN CON CONCRETO MIXTO DE CALLES Y AVENIDAS EN LA LOCALIDAD ZAMORA PICO DE ORO, MUNICIPIO DE MARQUÉS DE COMILLAS (CONSTRUCCIÓN)	Obra	1.00	1.00	0.00	0.00	8 200 000.00	0.00	0.00	Marqués de Comillas	Zamora Pico de Oro	0	0	0
PAVIMENTACIÓN CON CONCRETO HIDRÁULICO DE LA CALLE 5 DE FEBRERO DESDE LA AVENIDA MORELOS A SAN ANTONIO CADENAMIENTO KM. 0+000 AL KM. 0+260, EN LA CABECERA MUNICIPAL DE METAPA (CONSTRUCCIÓN)	Obra	1.00	1.00	0.00	0.00	1 629 192.23	0.00	0.00	Metapa	Metapa de Domínguez	0	0	0
PAVIMENTACIÓN CON CONCRETO HIDRÁULICO DE LAS CALLES Y AVENIDAS EN LA CABECERA MUNICIPAL DE NICOLÁS RUIZ (CONSTRUCCIÓN)	Obra	1.00	1.00	0.00	0.00	7 754 401.63	0.00	0.00	Nicolás Ruiz	Nicolás Ruiz	0	0	0
PAVIMENTACIÓN CON CONCRETO HIDRÁULICO DE CALLES Y AVENIDAS DEL BARRIO BURÓCRATA EN LA CABECERA MUNICIPAL DE OCOZOCOATLA DE ESPINOSA (CONSTRUCCIÓN)	Obra	1.00	1.00	0.00	0.00	5 000 000.00	0.00	0.00	Ocozocoatla de Espinosa	Ocozocoatla de Espinosa	0	0	0
PAVIMENTACIÓN CON CONCRETO HIDRÁULICO DE CALLES Y AVENIDAS EN LA CABECERA MUNICIPAL DE OSTUACÁN (CONSTRUCCIÓN)	Obra	1.00	1.00	0.00	0.00	3 861 502.95	0.00	0.00	Ostuacán	Ostuacán	0	0	0
PAVIMENTACIÓN CON CONCRETO HIDRÁULICO DE CALLES Y AVENIDAS EN LA CABECERA MUNICIPAL DE PICHUCALCO (CONSTRUCCIÓN)	Obra	1.00	1.00	0.00	0.00	20 000 000.00	0.00	0.00	Pichucalco	Pichucalco	0	0	0
PAVIMENTACIÓN CON CONCRETO HIDRÁULICO DE CALLES Y AVENIDAS EN LA CABECERA MUNICIPAL DE SAN FERNANDO (CONSTRUCCIÓN)	Obra	1.00	1.00	0.00	0.00	4 500 000.00	0.00	0.00	San Fernando	San Fernando	0	0	0
PAVIMENTACIÓN CON CONCRETO HIDRÁULICO DE CALLES Y AVENIDAS DEL BARRIO SAN PEDRO EN LA CABECERA MUNICIPAL DE SIMOJOVEL (CONSTRUCCIÓN)	Obra	1.00	1.00	0.00	0.00	7 704 116.60	0.00	0.00	Simojovel	Simojovel de Allende	0	0	0
PAVIMENTACIÓN CON CONCRETO HIDRÁULICO DE CALLES Y AVENIDAS EN TAPACHULA DE CÓRDOVA Y ORDÓÑEZ (CONSTRUCCIÓN)	Obra	1.00	1.00	0.00	0.00	6 000 000.00	0.00	0.00	Tapachula	Tapachula de Córdoba y Ordóñez	0	0	0
PUENTE SOBRE EL RÍO COATÁN EN EL LIBRAMIENTO SUR DE LA CABECERA MUNICIPAL DE TAPACHULA (RECONSTRUCCIÓN)	Obra	1.00	1.00	0.00	0.00	38 200 000.00	0.00	0.00	Tapachula	Tapachula de Córdoba y Ordóñez	0	0	0
PAVIMENTACIÓN CON CONCRETO HIDRÁULICO DE CALLES Y AVENIDAS EN LA LOCALIDAD SAN ANTONIO BLANCA ROSA, MUNICIPIO DE TAPALAPA (CONSTRUCCIÓN)	Obra	1.00	1.00	0.00	0.00	2 000 000.00	0.00	0.00	Tapalapa	San Antonio Blanca Rosa	0	0	0
PAVIMENTACIÓN CON CONCRETO HIDRÁULICO DE CALLES Y AVENIDAS EN LA CABECERA MUNICIPAL DE TAPALAPA (CONSTRUCCIÓN)	Obra	1.00	1.00	0.00	0.00	8 800 000.00	0.00	0.00	Tapalapa	Tapalapa	0	0	0
PAVIMENTACIÓN CON CONCRETO HIDRÁULICO DE LA AVENIDA SAN PEDRO - AVENIDA 20 DE NOVIEMBRE ENTRE CALLE 5A. PONIENTE Y CALLE ROSARIO CASTELLANOS EN TUXTLA GUTIÉRREZ (CONSTRUCCIÓN)	Obra	1.00	1.00	0.00	0.00	21 236 404.54	0.00	0.00	Tuxtla Gutiérrez	Tuxtla Gutiérrez	0	0	0
DISTRIBUIDOR VIAL DE LA INTERSECCIÓN LIBRAMIENTO NORTE Y BOULEVARD LAGUITOS (CARRETERA A SAN FERNANDO) EN TUXTLA GUTIÉRREZ (CONSTRUCCIÓN 1A. ETAPA)	Obra	1.00	1.00	0.00	0.00	100 000 000.00	0.00	0.00	Tuxtla Gutiérrez	Tuxtla Gutiérrez	0	0	0
DISTRIBUIDOR VIAL DE LA INTERSECCIÓN LIBRAMIENTO NORTE Y CALZADA JUAN CRISPÍN EN TUXTLA GUTIÉRREZ (CONSTRUCCIÓN 1A. ETAPA)	Obra	1.00	1.00	0.00	0.00	100 000 000.00	0.00	0.00	Tuxtla Gutiérrez	Tuxtla Gutiérrez	0	0	0

GOBIERNO CONSTITUCIONAL DEL ESTADO DE CHIAPAS
**SECRETARÍA DE HACIENDA
 PRESUPUESTO DE EGRESOS 2021**
**AVANCE DE CUMPLIMIENTO DE INDICADORES ESTRATÉGICOS
 ENERO - DICIEMBRE**
Organismo Público: 2.1.1.1.1.270 Secretaría de Obras Públicas

Misión				
Construir y mantener en óptimas condiciones la infraestructura pública necesaria, para contribuir al bienestar de la población chiapaneca.				

Visión				
Somos una institución libre de corrupción, honesta, útil y eficiente en su gestión rectora del sector, trabajando en equipo, con claridad de rumbo, ritmo y estrategia para impulsar la infraestructura productiva y social del Estado.				

COMPORTAMIENTO DEL EJERCICIO DEL GASTO					Aprobado (A)	Modificado (B)	Devengado (C)	% Devengado C/B
Fin	F	SF	SSF	Descripción				
				TOTALES	1,650,305,655.28	1,728,735,828.44	1,724,223,436.31	99.74
2				Desarrollo Social	1,466,738,695.40	1,480,804,379.67	1,476,291,987.54	99.70
	3			Salud	10,922,719.68	59,094,063.18	55,391,626.20	93.73
		3		Generación de Recursos para la Salud	10,922,719.68	59,094,063.18	55,391,626.20	93.73
			1	Generación de Recursos para la Salud	10,922,719.68	59,094,063.18	55,391,626.20	93.73
	1			Protección Ambiental	0.00	1,380,758.38	1,380,758.38	100.00
		3		Ordenación de Aguas Residuales, Drenaje y Alcantarillado	0.00	1,380,758.38	1,380,758.38	100.00
			1	Ordenación de Aguas Residuales, Drenaje y Alcantarillado	0.00	1,380,758.38	1,380,758.38	100.00
	6			Protección Social	26,692,639.61	15,765,037.92	15,765,037.92	100.00
		8		Otros Grupos Vulnerables	26,692,639.61	15,765,037.92	15,765,037.92	100.00
			1	Otros Grupos Vulnerables	26,692,639.61	15,765,037.92	15,765,037.92	100.00
	4			Recreación, Cultura y Otras Manifestaciones Sociales	281,068,766.73	250,801,202.74	250,750,058.12	99.98
		1		Deporte y Recreación	234,543,108.41	222,399,300.77	222,368,875.79	99.99
			1	Deporte y Recreación	234,543,108.41	222,399,300.77	222,368,875.79	99.99
		2		Cultura	46,525,658.32	28,401,901.97	28,381,182.33	99.93
			1	Cultura	46,525,658.32	28,401,901.97	28,381,182.33	99.93
	2			Vivienda y Servicios a la Comunidad	1,148,054,569.38	1,153,763,317.45	1,153,004,506.92	99.93
		1		Urbanización	1,105,854,569.38	1,109,348,380.01	1,108,589,569.48	99.93
			1	Urbanización	1,105,854,569.38	1,109,348,380.01	1,108,589,569.48	99.93
		4		Alumbrado Público	42,200,000.00	39,148,252.62	39,148,252.62	100.00
			1	Alumbrado Público	42,200,000.00	39,148,252.62	39,148,252.62	100.00
		5		Vivienda	0.00	5,266,684.82	5,266,684.82	100.00
			1	Vivienda	0.00	5,266,684.82	5,266,684.82	100.00

GOBIERNO CONSTITUCIONAL DEL ESTADO DE CHIAPAS
**SECRETARÍA DE HACIENDA
 PRESUPUESTO DE EGRESOS 2021**
**AVANCE DE CUMPLIMIENTO DE INDICADORES ESTRATÉGICOS
 ENERO - DICIEMBRE**
Organismo Público: 2.1.1.1.1.270 Secretaría de Obras Públicas

COMPORTAMIENTO DEL EJERCICIO DEL GASTO					Aprobado (A)	Modificado (B)	Devengado (C)	% Devengado C/B
Concepto					Aprobado (A)	Modificado (B)	Devengado (C)	% Devengado C/B
Fin	F	SF	SSF	Descripción				
TOTALES					1,650,305,655.28	1,728,735,828.44	1,724,223,436.31	99.74
3				Desarrollo Económico	183,566,959.88	247,889,568.49	247,889,568.49	100.00
	3			Combustibles y Energía	123,342,202.76	155,642,932.98	155,642,932.98	100.00
		5		Electricidad	123,342,202.76	155,642,932.98	155,642,932.98	100.00
			1	Electricidad	123,342,202.76	155,642,932.98	155,642,932.98	100.00
		5		Transporte	5,000,000.00	8,628,613.60	8,628,613.60	100.00
			1	Transporte por Carretera	5,000,000.00	8,628,613.60	8,628,613.60	100.00
			1	Transporte por Carretera	5,000,000.00	8,628,613.60	8,628,613.60	100.00
		1		Asuntos Económicos, Comerciales y Laborales en General	49,024,757.12	83,618,021.91	83,618,021.91	100.00
			1	Asuntos Económicos y Comerciales en General	49,024,757.12	83,618,021.91	83,618,021.91	100.00
			1	Asuntos Económicos y Comerciales en General	49,024,757.12	83,618,021.91	83,618,021.91	100.00
		7		Turismo	6,200,000.00	0.00	0.00	0.00
			1	Turismo	6,200,000.00	0.00	0.00	0.00
			1	Turismo	6,200,000.00	0.00	0.00	0.00
4				Otras no Clasificadas en Funciones Anteriores	0.00	41,880.28	41,880.28	100.00
	4			Adeudos de Ejercicios Fiscales Anteriores	0.00	41,880.28	41,880.28	100.00
			1	Adeudos de Ejercicios Fiscales Anteriores	0.00	41,880.28	41,880.28	100.00
			1	Adeudos de ejercicios fiscales anteriores	0.00	41,880.28	41,880.28	100.00

Objetivos de Desarrollo Sostenible

Clave	Descripción
00	No existe relación directa.
07	Garantizar el acceso a una energía asequible, segura, sostenible y moderna para todos.

Metas de los Objetivos de Desarrollo Sostenible

ODS	No. Meta	Descripción
07	01	Garantizar el acceso a una energía asequible, segura, sostenible y moderna para todos. De aquí a 2030, garantizar el acceso universal a servicios energéticos asequibles, fiables y modernos

GOBIERNO CONSTITUCIONAL DEL ESTADO DE CHIAPAS
**SECRETARÍA DE HACIENDA
 PRESUPUESTO DE EGRESOS 2021**
**AVANCE DE CUMPLIMIENTO DE INDICADORES ESTRATÉGICOS
 ENERO - DICIEMBRE**
Organismo Público: 2.1.1.1.1.270 Secretaría de Obras Públicas

Objetivos del Plan Nacional		
Eje	Objetivo	Descripción
2		Bienestar.
	04	Promover y garantizar el acceso efectivo, universal y gratuito de la población a los servicios de salud, la asistencia social y los medicamentos, bajo los principios de participación social, competencia técnica, calidad médica, pertinencia cultural y trato no discriminatorio.
	06	Promover y garantizar el acceso incluyente al agua potable en calidad y cantidad y al saneamiento, priorizando a los grupos históricamente discriminados, procurando la salud de los ecosistemas y cuencas.
	08	Fortalecer la rectoría y vinculación del ordenamiento territorial y ecológico de los asentamientos humanos y de la tenencia de la tierra, mediante el uso racional y equilibrado del territorio, promoviendo la accesibilidad y la movilidad eficiente.
	09	Promover y garantizar el derecho humano de acceso a la cultura de la población, atendiendo a la diversidad cultural en todas sus manifestaciones y expresiones con pleno respeto a la libertad creativa, lingüística, de elección o pertenencia de una identidad.
3	10	Garantizar la cultura física y la práctica del deporte como medios para el desarrollo integral de las personas y la integración de las comunidades.
		Desarrollo Económico.
	06	Desarrollar de manera transparente, una red de comunicaciones y transportes accesible, segura, eficiente, sostenible, incluyente y moderna, con visión de desarrollo regional y de redes logísticas que conecte a todas las personas.

Objetivos del Plan Estatal				
Eje	Tema	Pol. Púb.	Objetivo	Descripción
2	2	01		Bienestar Social.
			01	Salud.
4	2		01	Atención primaria a la salud.
			01	Fortalecer la capacidad resolutive en atención primaria de la salud.
				Desarrollo Económico y Competitividad.
				Ordenamiento territorial y obras públicas.
			01	Ordenamiento territorial de los asentamientos humanos.
			01	Garantizar el ordenamiento territorial de los asentamientos humanos.
			02	Infraestructura para el desarrollo social.
			01	Incrementar la cobertura de los servicios básicos.
	04	Infraestructura para el desarrollo económico.		
	01	Fortalecer la obra pública para la producción, abasto y comercialización.		
	05	Infraestructura para una sociedad inclusiva.		
	01	Mejorar la infraestructura física para la atención social.		

GOBIERNO CONSTITUCIONAL DEL ESTADO DE CHIAPAS
SECRETARÍA DE HACIENDA
PRESUPUESTO DE EGRESOS 2021

AVANCE DE CUMPLIMIENTO DE INDICADORES ESTRATÉGICOS
ENERO - DICIEMBRE

Organismo Público: 2.1.1.1.1.270 Secretaría de Obras Públicas

Estrategias del Plan Estatal		
Clave Alineación PED	No. Est.	Descripción
220101	03	Fortalecer la infraestructura física para los servicios de salud.
420101	01	Desarrollar programas de ordenamiento territorial y urbano.
	03	Mejorar la movilidad para que sea accesible, sostenible e incluyente.
420201	05	Ampliar la cobertura de electrificación.
420401	02	Mejorar la infraestructura para el comercio y el abasto.
	03	Mejorar la infraestructura para la cultura y el turismo.
420501	01	Mejorar la infraestructura para la atención a grupos vulnerables.
	02	Desarrollar los espacios públicos para la convivencia social.
	03	Impulsar la infraestructura para la prevención y mitigación de riesgos.
	04	Fortalecer la infraestructura física para los servicios de gobierno.

Programa Sectorial		
Programa	Clave Alineación	Descripción
H	204220101 206420201 208420101 208420201 208420501 209420401 209420501 210420501 306420401	Obras Públicas.

GOBIERNO CONSTITUCIONAL DEL ESTADO DE CHIAPAS
SECRETARÍA DE HACIENDA
PRESUPUESTO DE EGRESOS 2021

AVANCE DE CUMPLIMIENTO DE INDICADORES ESTRATÉGICOS
ENERO - DICIEMBRE

Organismo Público: 2.1.1.1.1.270 Secretaría de Obras Públicas

Objetivos Estratégicos		
No. Obj.	Clave Alineación	Descripción
1	208420101H 208420501H	Generar infraestructura física para la atención social a grupos vulnerables, servicios de gobierno, prevención y mitigación de riesgos, para fortalecer una sociedad inclusiva.
2	208420101H	Desarrollar infraestructura vial y de iluminación para ofrecer una movilidad accesible, sostenible e incluyente, contribuyendo al desarrollo urbano del Estado.
3	209420401H 209420501H 306420401H	Mejorar la Infraestructura física de los servicios de comercio, abasto, cultura y turismo para impulsar el desarrollo económico del Estado.
4	204220101H	Reforzar la infraestructura física para los servicios de salud en la atención primaria de los usuarios de las unidades médicas.
5	210420501H	Generar infraestructura física para ofrecer espacios públicos de convivencia en beneficio de la recreación y activación física de la población.
6	206420201H 208420201H	Incrementar la cobertura de electrificación para la atención de los servicios básicos de las localidades rurales y urbanas.

GOBIERNO CONSTITUCIONAL DEL ESTADO DE CHIAPAS
**SECRETARÍA DE HACIENDA
 PRESUPUESTO DE EGRESOS 2021**
**AVANCE DE CUMPLIMIENTO DE INDICADORES ESTRATÉGICOS
 ENERO - DICIEMBRE**
Organismo Público: 2.1.1.1.1.270 Secretaría de Obras Públicas

Indicadores Estratégicos														
No. Obj	No. Ind	Tipo y Dimensión	Unidad de Medida	Nombre del Indicador	Descripción Cualitativa (Numerador / Denominador)	Año y Valor de Línea Base	Denominador (A)	Total Numerador	Programado (B)				Avances	
									Modificado (C)				Efic. del Ejer. D/C	Meta Indic. D/A
									Alcanzado (D)					
									Trimestres					
I	II	III	IV											
1	1	Estratégico Eficacia	Porcentaje	Porcentaje de infraestructura de edificios públicos para los servicios de gobierno y atención social.	Número de acciones realizadas. / Total de acciones programadas.	2021 30.00	30.00	30.00	0.00	0.00	0.00	30.00	46.67%	46.67%
							14.00	14.00	0.00	0.00	1.00	13.00		
2	1	Estratégico Eficacia	Porcentaje	Porcentaje de infraestructura vial y alumbrado público.	Número de acciones realizadas. / Total de acciones programadas.	2021 60.00	60.00	60.00	0.00	0.00	8.00	52.00	210.00%	210.00%
							60.00	60.00	0.00	0.00	8.00	52.00		
							126.00	126.00	0.00	6.00	5.00	115.00		
3	1	Estratégico Eficacia	Porcentaje	Porcentaje de infraestructura de comercio, abasto, cultura y turismo.	Número de acciones realizadas. / Total de acciones programadas.	2021 10.00	10.00	10.00	0.00	0.00	0.00	10.00	220.00%	220.00%
							10.00	10.00	0.00	0.00	0.00	10.00		
							22.00	22.00	0.00	0.00	1.00	21.00		
4	1	Estratégico Eficacia	Porcentaje	Porcentaje de infraestructura de salud.	Número de acciones realizadas. / Total de acciones programadas.	2021 17.00	17.00	17.00	0.00	0.00	0.00	17.00	58.82%	58.82%
							17.00	17.00	0.00	0.00	0.00	17.00		
							10.00	10.00	0.00	0.00	0.00	10.00		
5	1	Estratégico Eficacia	Porcentaje	Porcentaje de infraestructura de espacios públicos para la convivencia social.	Número de acciones realizadas. / Total de acciones programadas.	2021 27.00	27.00	27.00	0.00	0.00	0.00	27.00	122.22%	122.22%
							27.00	27.00	0.00	0.00	0.00	27.00		
							33.00	33.00	0.00	0.00	1.00	32.00		
6	1	Estratégico Eficacia	Porcentaje	Porcentaje de infraestructura de electrificación.	Número de acciones realizadas. / Total de acciones programadas.	2021 14.00	14.00	14.00	0.00	1.00	4.00	9.00	121.43%	121.43%
							14.00	14.00	0.00	1.00	4.00	9.00		
							17.00	17.00	0.00	0.00	3.00	14.00		
Productos y Servicios							Clientes y Usuarios							
Planear, ejecutar y supervisar la realización de la obra pública, de acuerdo con la normatividad aplicable; para garantizar una óptima infraestructura urbana en beneficio de la población chiapaneca.							Población en general del Estado; Organismos Públicos y Ayuntamientos Municipales que lo requieran , mediante convenios de colaboración.							

SISTEMA CONTABLE 2021
INDICADORES DE POSTURA FISCAL / CON RECURSOS DEL EJERCICIO
DEL 1o. DE ENERO AL 31 DE DICIEMBRE DE 2021

Fecha:

 Página 1 de 1
 22/02/2022

CONCEPTO	ESTIMADO	DEVENGADO	PAGADO
I. Ingresos Presupuestarios	0.00	0.00	0.00
Ingresos del Gobierno de la Entidad Federativa	0.00	0.00	0.00
Ingresos del Sector Paraestatal	0.00	0.00	0.00
II. Egresos Presupuestarios	0.00	0.00	0.00
Egresos del Gobierno de la Entidad Federativa	0.00	0.00	0.00
Egresos del Sector Paraestatal	0.00	0.00	0.00
III. Balance Presupuestario (Superávit o Déficit) (III = I - II)	0.00	0.00	0.00

CONCEPTO	ESTIMADO	DEVENGADO	PAGADO
III. Balance Presupuestario (Superávit o Déficit)	0.00	0.00	0.00
IV. Intereses, Comisiones y Gastos de la Deuda	0.00	0.00	0.00
V. Balance Primario (Superávit o Déficit) (V = III - IV)	0.00	0.00	0.00

CONCEPTO	ESTIMADO	DEVENGADO	PAGADO
A. Financiamiento	0.00	0.00	0.00
B. Amortización de la Deuda	0.00	0.00	0.00
C. Endeudamiento o Desendeudamiento (C= A - B)	0.00	0.00	0.00

NO APLICA



**GOBIERNO CONSTITUCIONAL DEL ESTADO DE CHIAPAS
SECRETARÍA DE OBRAS PÚBLICAS**

**SISTEMA CONTABLE 2021
RELACIÓN DE CUENTAS BANCARIAS PRODUCTIVAS ESPECÍFICAS
DEL 1o. DE ENERO AL 31 DE DICIEMBRE DE 2021**

Fecha: Página 1 de 1
23/02/2022

FONDO, PROGRAMA O CONVENIO	DATOS DE LA CUENTA BANCARIA		
	INSTITUCIÓN BANCARIA	NÚMERO DE CUENTA	TIPO DE CUENTA

NO APLICA

SISTEMA CONTABLE 2021
RELACIÓN DE ESQUEMAS BURSÁTILES Y COBERTURAS FINANCIERAS
DEL 1o. DE ENERO AL 31 DE DICIEMBRE DE 2021

Página 1 de 1
Fecha: 22/02/2022

RELACIÓN DE ESQUEMAS BURSÁTILES Y DE COBERTURAS FINANCIERAS

NO APLICA

Programa o Fondo	Destino de los Recursos	Ejercicio		Reintegro
		DEVENGADO	PAGADO	
5823 - 01 - FAIS Entidades (FISE). Ramo 33 - I003	Cobertura Estatal	16,247,189.61	14,950,165.57	0.00
5823 - 01 - FAIS Entidades (FISE). Ramo 33 - I003	Acapetahua	18,054,259.15	14,805,174.83	0.00
5823 - 01 - FAIS Entidades (FISE). Ramo 33 - I003	Amatenango de la Frontera	2,540,400.00	1,270,200.00	0.00
5823 - 01 - FAIS Entidades (FISE). Ramo 33 - I003	Amatenango del Valle	8,224,133.35	0.00	0.00
5823 - 01 - FAIS Entidades (FISE). Ramo 33 - I003	Bochil	2,738,331.37	2,589,150.19	0.00
5823 - 01 - FAIS Entidades (FISE). Ramo 33 - I003	El Bosque	5,827,222.96	5,569,731.29	0.00
5823 - 01 - FAIS Entidades (FISE). Ramo 33 - I003	Cacahoatán	2,102,806.01	1,051,403.01	0.00
5823 - 01 - FAIS Entidades (FISE). Ramo 33 - I003	Cintalapa	19,377,663.28	12,391,942.42	0.00
5823 - 01 - FAIS Entidades (FISE). Ramo 33 - I003	Arriaga	7,175,845.43	3,587,922.71	0.00
5823 - 01 - FAIS Entidades (FISE). Ramo 33 - I003	Coapilla	4,553,619.05	2,276,809.53	0.00
5823 - 01 - FAIS Entidades (FISE). Ramo 33 - I003	Chanal	10,644,091.80	4,650,107.55	0.00
5823 - 01 - FAIS Entidades (FISE). Ramo 33 - I003	Chenalhó	23,763,443.19	13,835,947.21	0.00
5823 - 01 - FAIS Entidades (FISE). Ramo 33 - I003	Chamula	29,184,071.33	24,752,911.89	0.00
5823 - 01 - FAIS Entidades (FISE). Ramo 33 - I003	Chiapa de Corzo	8,735,449.39	6,377,636.86	0.00
5823 - 01 - FAIS Entidades (FISE). Ramo 33 - I003	Chiapilla	6,994,008.56	4,224,982.93	0.00
5823 - 01 - FAIS Entidades (FISE). Ramo 33 - I003	Chicomuselo	21,717,058.53	12,470,609.82	0.00
5823 - 01 - FAIS Entidades (FISE). Ramo 33 - I003	Escuintla	6,142,376.32	4,706,013.47	0.00
5823 - 01 - FAIS Entidades (FISE). Ramo 33 - I003	Francisco León	13,632,091.58	10,714,814.31	0.00
5823 - 01 - FAIS Entidades (FISE). Ramo 33 - I003	Frontera Comalapa	2,000,000.00	0.00	0.00
5823 - 01 - FAIS Entidades (FISE). Ramo 33 - I003	Frontera Hidalgo	7,719,721.83	3,859,860.92	0.00
5823 - 01 - FAIS Entidades (FISE). Ramo 33 - I003	La Grandeza	11,656,741.88	6,166,947.46	0.00
5823 - 01 - FAIS Entidades (FISE). Ramo 33 - I003	Huehuetán	4,300,895.53	4,300,895.53	0.00
5823 - 01 - FAIS Entidades (FISE). Ramo 33 - I003	Huixtla	28,187,993.15	14,413,102.77	0.00
5823 - 01 - FAIS Entidades (FISE). Ramo 33 - I003	La Independencia	8,216,487.00	5,103,055.81	0.00
5823 - 01 - FAIS Entidades (FISE). Ramo 33 - I003	Ixhuatán	2,300,000.00	2,070,000.00	0.00
5823 - 01 - FAIS Entidades (FISE). Ramo 33 - I003	Ixtacomitán	9,739,473.36	7,852,610.59	0.00
5823 - 01 - FAIS Entidades (FISE). Ramo 33 - I003	Ixtapa	10,286,941.23	3,309,280.26	0.00
5823 - 01 - FAIS Entidades (FISE). Ramo 33 - I003	Mapastepec	14,363,120.00	11,543,006.64	0.00
5823 - 01 - FAIS Entidades (FISE). Ramo 33 - I003	Mitontic	14,873,760.00	7,436,880.00	0.00
5823 - 01 - FAIS Entidades (FISE). Ramo 33 - I003	Motozintla	6,565,897.82	4,260,195.55	0.00
5823 - 01 - FAIS Entidades (FISE). Ramo 33 - I003	Nicolás Ruiz	8,000,380.88	4,000,190.44	0.00
5823 - 01 - FAIS Entidades (FISE). Ramo 33 - I003	Ocosingo	11,598,111.26	8,347,179.47	0.00
5823 - 01 - FAIS Entidades (FISE). Ramo 33 - I003	Ocoatepec	1,386,525.26	1,386,525.26	0.00
5823 - 01 - FAIS Entidades (FISE). Ramo 33 - I003	Ocozacoautla de Espinosa	1,640,992.61	820,496.30	0.00
5823 - 01 - FAIS Entidades (FISE). Ramo 33 - I003	Jitotol	13,537,199.99	10,116,972.45	0.00
5823 - 01 - FAIS Entidades (FISE). Ramo 33 - I003	Juárez	39,213,134.60	24,443,021.65	0.00
5823 - 01 - FAIS Entidades (FISE). Ramo 33 - I003	Oxchuc	1,811,937.96	0.00	0.00

Programa o Fondo	Destino de los Recursos	Ejercicio		Reintegro
		DEVENGADO	PAGADO	
5823 - 01 - FAIS Entidades (FISE). Ramo 33 - I003	Rayón	4,228,188.11	303,857.16	0.00
5823 - 01 - FAIS Entidades (FISE). Ramo 33 - I003	Reforma	3,127,759.57	1,563,879.79	0.00
5823 - 01 - FAIS Entidades (FISE). Ramo 33 - I003	Las Rosas	22,665,011.87	13,142,361.97	0.00
5823 - 01 - FAIS Entidades (FISE). Ramo 33 - I003	Solosuchiapa	24,012,880.65	12,006,440.32	0.00
5823 - 01 - FAIS Entidades (FISE). Ramo 33 - I003	Suchiapa	0.00	0.00	0.00
5823 - 01 - FAIS Entidades (FISE). Ramo 33 - I003	Suchiate	1,100,000.00	1,100,000.00	0.00
5823 - 01 - FAIS Entidades (FISE). Ramo 33 - I003	Tapachula	10,379,202.68	4,774,096.58	0.00
5823 - 01 - FAIS Entidades (FISE). Ramo 33 - I003	Tapalapa	4,998,208.00	2,499,104.00	0.00
5823 - 01 - FAIS Entidades (FISE). Ramo 33 - I003	Tenejapa	7,259,756.92	4,727,522.69	0.00
5823 - 01 - FAIS Entidades (FISE). Ramo 33 - I003	Tila	6,434,021.03	5,669,114.88	0.00
5823 - 01 - FAIS Entidades (FISE). Ramo 33 - I003	Totolapa	8,222,279.59	4,111,139.79	0.00
5823 - 01 - FAIS Entidades (FISE). Ramo 33 - I003	Tuzantán	9,524,919.96	7,390,123.82	0.00
5823 - 01 - FAIS Entidades (FISE). Ramo 33 - I003	Tzimol	6,476,238.47	4,917,899.52	0.00
5823 - 01 - FAIS Entidades (FISE). Ramo 33 - I003	Venustiano Carranza	5,527,258.74	1,809,728.99	0.00
5823 - 01 - FAIS Entidades (FISE). Ramo 33 - I003	Tuxtla Gutiérrez	85,135,732.42	53,971,022.31	0.00
5823 - 01 - FAIS Entidades (FISE). Ramo 33 - I003	Yajalón	8,576,976.86	6,588,671.82	0.00
5823 - 01 - FAIS Entidades (FISE). Ramo 33 - I003	Aldama	7,080,617.60	6,695,289.15	0.00
5823 - 01 - FAIS Entidades (FISE). Ramo 33 - I003	Montecristo de Guerrero	5,635,280.00	2,817,640.00	0.00
5823 - 01 - FAIS Entidades (FISE). Ramo 33 - I003	El Parral	14,738,148.00	8,975,261.88	0.00
5828 - 01 - FAFEF. Ramo 33 - I012	Villa Comaltitlán	284,432.00	284,432.00	0.00
5828 - 01 - FAFEF. Ramo 33 - I012	San Andrés Duraznal	45,279.79	0.00	0.00
5828 - 01 - FAFEF. Ramo 33 - I012	Capitán Luis Ángel Vidal	163,156.64	163,156.64	0.00
5828 - 01 - FAFEF. Ramo 33 - I012	Zinacantán	5,997,288.62	2,998,644.31	0.00
5828 - 01 - FAFEF. Ramo 33 - I012	Tuxtla Gutiérrez	551,131,861.45	397,486,031.33	0.00
5828 - 01 - FAFEF. Ramo 33 - I012	Venustiano Carranza	380,294.55	380,294.55	0.00
5828 - 01 - FAFEF. Ramo 33 - I012	La Trinitaria	2,566,546.16	0.00	0.00
5828 - 01 - FAFEF. Ramo 33 - I012	Tonalá	8,998,541.60	4,754,634.44	0.00
5828 - 01 - FAFEF. Ramo 33 - I012	Tenejapa	3,089,261.75	1,544,630.88	0.00
5828 - 01 - FAFEF. Ramo 33 - I012	Tapachula	40,154,721.62	28,589,998.20	0.00
5828 - 01 - FAFEF. Ramo 33 - I012	San Cristóbal de las Casas	20,935,134.91	10,659,034.40	0.00
5828 - 01 - FAFEF. Ramo 33 - I012	Rayón	1,056,068.94	528,034.46	0.00
5828 - 01 - FAFEF. Ramo 33 - I012	Acala	2,419,857.41	1,209,928.71	0.00
5828 - 01 - FAFEF. Ramo 33 - I012	Oxchuc	822,000.00	0.00	0.00
5828 - 01 - FAFEF. Ramo 33 - I012	Ocozacoautla de Espinosa	494,461.08	139,305.10	0.00
5828 - 01 - FAFEF. Ramo 33 - I012	Ostuacán	357,821.69	357,821.69	0.00
5828 - 01 - FAFEF. Ramo 33 - I012	Ocosingo	426,273.05	213,136.52	0.00
5828 - 01 - FAFEF. Ramo 33 - I012	Ixtapangajoya	8,377,599.27	8,019,524.72	0.00

Programa o Fondo	Destino de los Recursos	Ejercicio		Reintegro
		DEVENGADO	PAGADO	
5828 - 01 - FAFEF. Ramo 33 - I012	Huixtán	2,770,211.00	1,616,873.59	0.00
5828 - 01 - FAFEF. Ramo 33 - I012	Escuintla	860,481.22	0.00	0.00
5828 - 01 - FAFEF. Ramo 33 - I012	Chicomuselo	1,700,000.00	0.00	0.00
5828 - 01 - FAFEF. Ramo 33 - I012	Chiapa de Corzo	16,864,542.64	15,452,746.64	0.00
5828 - 01 - FAFEF. Ramo 33 - I012	Chenalhó	1,513,007.23	1,081,881.69	0.00
5828 - 01 - FAFEF. Ramo 33 - I012	Comitán de Domínguez	1,019,118.41	509,559.21	0.00
5828 - 01 - FAFEF. Ramo 33 - I012	Copainalá	13,110,264.26	6,555,132.13	0.00
5828 - 01 - FAFEF. Ramo 33 - I012	Arriaga	6,639,963.05	3,358,420.76	0.00
5828 - 01 - FAFEF. Ramo 33 - I012	Berriozábal	530,183.01	530,183.01	0.00
5828 - 01 - FAFEF. Ramo 33 - I012	Cobertura Estatal	17,913,176.43	13,755,233.40	0.00
5833 - 01 - PEMEX	Cobertura Estatal	6,661,604.24	6,661,604.24	0.00
5851 - 01 - Fondo para Entidades Federativas y Municipios Productores de Hidrocarburos. Ramo 23 - U093	Cobertura Estatal	1,036,058.80	450,135.36	0.00
5851 - 01 - Fondo para Entidades Federativas y Municipios Productores de Hidrocarburos. Ramo 23 - U093	Ostuacán	13,300,025.57	11,889,471.35	0.00
5851 - 01 - Fondo para Entidades Federativas y Municipios Productores de Hidrocarburos. Ramo 23 - U093	Juárez	14,613,918.42	4,691,671.37	0.00
5851 - 01 - Fondo para Entidades Federativas y Municipios Productores de Hidrocarburos. Ramo 23 - U093	Pichucalco	20,235,796.60	5,318,406.71	0.00
5851 - 01 - Fondo para Entidades Federativas y Municipios Productores de Hidrocarburos. Ramo 23 - U093	Reforma	10,592,769.75	10,143,399.49	0.00
5851 - 01 - Fondo para Entidades Federativas y Municipios Productores de Hidrocarburos. Ramo 23 - U093	Sunuapa	1,242,691.46	1,178,420.53	0.00
5932 - 01 - Fondo Regional. Ramo 23 - U019	Oxchuc	12,739,813.52	12,739,813.52	0.00
5932 - 01 - Fondo Regional. Ramo 23 - U019	Chenalhó	11,956,795.98	11,956,795.98	0.00
5932 - 01 - Fondo Regional. Ramo 23 - U019	Chamula	14,449,244.17	14,449,244.17	0.00
5932 - 01 - Fondo Regional. Ramo 23 - U019	Mezcalapa	25,470,236.26	25,470,236.26	0.00
5932 - 04 - Programa Nacional de Reconstrucción. Ramo 48 - U281	Chiapa de Corzo	1,832,752.86	916,376.43	0.00
5932 - 04 - Programa Nacional de Reconstrucción. Ramo 48 - U281	Ángel Albino Corzo	870,000.00	435,000.00	0.00
5932 - 04 - Programa Nacional de Reconstrucción. Ramo 48 - U281	Cintalapa	2,110,000.00	1,055,000.00	0.00
5932 - 04 - Programa Nacional de Reconstrucción. Ramo 48 - U281	Ocosingo	513,817.05	256,908.53	0.00
5932 - 04 - Programa Nacional de Reconstrucción. Ramo 48 - U281	San Cristóbal de las Casas	3,119,280.36	1,559,640.18	0.00



GOBIERNO CONSTITUCIONAL DEL ESTADO DE CHIAPAS

SECRETARÍA DE OBRAS PÚBLICAS

SISTEMA CONTABLE 2021

FORMATO DEL EJERCICIO Y DESTINO DE GASTO FEDERALIZADO Y REINTEGROS

DEL 1o. DE ENERO AL 31 DE DICIEMBRE DE 2021

Fecha: Página 4 de 4
22/02/2022

Programa o Fondo	Destino de los Recursos	Ejercicio		Reintegro
		DEVENGADO	PAGADO	

Al 31 DE DICIEMBRE DEL 2020 Y AL 31 DE DICIEMBRE DEL 2021

Concepto	31 de diciembre de 2021	31 de diciembre de 2020	Concepto	31 de diciembre de 2021	31 de diciembre de 2020
ACTIVO			PASIVO		
Activo Circulante			Pasivo Circulante		
Efectivo y Equivalentes	938,779,130.90	1,379,527,105.06	Cuentas por Pagar a Corto Plazo	486,600,741.90	411,208,186.49
Efectivo			Servicios Personales por Pagar a Corto Plazo	1,600,662.77	1,652,837.53
Bancos/Tesorería			Proveedores por Pagar a Corto Plazo	200,529.92	917,236.63
Bancos/Dependencias y Otros	490,356,931.67	469,134,964.64	Contratistas por Obras Públicas por Pagar a Corto Plazo	468,567,597.84	393,843,385.90
Inversiones Temporales (Hasta 3 Meses)			Participaciones y Aportaciones por Pagar a Corto Plazo		
Fondos con Afectación Específica	448,422,199.23	910,392,140.42	Transferencias Otorgadas por Pagar a Corto Plazo		8,425.15
Depósitos de Fondos de Terceros en Garantía y/o Administración			Intereses, Comisiones y Otros Gastos de la Deuda Pública por Pagar a Corto Plazo		
Otros Efectivos y Equivalentes			Retenciones y Contribuciones por Pagar a Corto Plazo	14,872,086.97	13,417,658.57
Derechos a Recibir Efectivo o Equivalentes	125,113.52	12,519,268.67	Devoluciones de la Ley de Ingresos por Pagar a Corto Plazo		
Inversiones Financieras de Corto Plazo			Otras Cuentas por Pagar a Corto Plazo	1,359,864.40	1,368,642.71
Cuentas por Cobrar a Corto Plazo	125,113.52	12,519,268.67	Documentos por Pagar a Corto Plazo	0.00	0.00
Deudores Diversos por Cobrar a Corto Plazo			Documentos Comerciales por Pagar a Corto Plazo		
Ingresos por Recuperar a Corto Plazo			Documentos con Contratistas por Obras Públicas por Pagar a Corto Plazo		
Deudores por Anticipos de la Tesorería a Corto Plazo			Otros Documentos por Pagar a Corto Plazo		
Préstamos Otorgados a Corto Plazo			Porción a Corto Plazo de la Deuda Pública a Largo Plazo	0.00	0.00
Otros Derechos a Recibir Efectivo o Equivalentes a Corto Plazo			Porción a Corto Plazo de la Deuda Pública		
Derechos a Recibir Bienes o Servicios	0.00	258,460,871.59	Porción a Corto Plazo de Arrendamiento Financiero		
Anticipos a Proveedores por Adquisición de Bienes y Prestación de Servicios a Corto Plazo			Títulos y Valores a Corto Plazo	0.00	0.00
Anticipos a Proveedores por Adquisición de Bienes Inmuebles y Muebles a Corto Plazo			Pasivos Diferidos a Corto Plazo	0.00	0.00
Anticipos a Proveedores por Adquisición de Bienes Intangibles a Corto Plazo			Ingresos Cobrados por Adelantado a Corto Plazo		
Anticipos a Contratistas por Obras Públicas a Corto Plazo		258,460,871.59	Intereses Cobrados por Adelantado a Corto Plazo		
Otros Derechos a Recibir Bienes o Servicios a Corto Plazo			Otros Pasivos Diferidos a Corto Plazo		
Inventarios	0.00	0.00	Fondos y Bienes de Terceros en Garantía y/o Administración a Corto Plazo	31,136.55	2,081.74
Inventario de Mercancías para Venta			Fondos en Garantía a Corto Plazo		
Inventario de Mercancías Terminadas			Fondos en Administración a Corto Plazo	31,136.55	2,081.74
Inventario de Mercancías en Proceso de Elaboración			Fondos Contingentes a Corto Plazo		
Inventario de Materias Primas, Materiales y Suministros para Producción			Fondos de Fideicomisos, Mandatos y Contratos Análogos a Corto Plazo		
Bienes en Tránsito			Otros Fondos de Terceros en Garantía y/o Administración a Corto Plazo		
Almacenes	0.00	0.00	Valores y Bienes en Garantía a Corto Plazo		
Estimación por Pérdida o Deterioro de Activos Circulantes	0.00	0.00	Provisiones a Corto Plazo	2,711,806.61	0.00
Estimaciones para Cuentas Incobrables por Derechos a Recibir Efectivo o Equivalentes			Provisión para Demandas y Juicios a Corto Plazo	2,711,806.61	
Estimación por Deterioro de Inventarios			Provisión para Contingencias a Corto Plazo		
Otros Activos Circulantes	0.00	0.00	Otras Provisiones a Corto Plazo		
Valores en Garantía			Otros Pasivos a Corto Plazo	0.00	0.00
Bienes en Garantía (excluye depósitos de fondos)			Ingresos por Clasificar		
Bienes Derivados de Embargos, Decomisos, Aseguramientos y Dación en Pago			Recaudación por Participar		
Adquisición con Fondos de Terceros			Otros Pasivos Circulantes		
Total de Activos Circulantes	938,904,244.42	1,650,507,245.32	Total de Pasivos Circulantes	489,343,685.06	411,210,268.23
Activo No Circulante			Pasivo No Circulante		
Inversiones Financieras a Largo Plazo			Cuentas por Pagar a Largo Plazo	1,721,737,171.03	1,721,819,181.03
Derechos a Recibir Efectivo o Equivalentes a Largo Plazo	118,291,888.08	117,924,565.35	Documentos por Pagar a Largo Plazo		
Bienes Inmuebles, Infraestructura y Construcciones en Proceso	36,021,999,274.65	34,998,726,447.96	Deuda Pública a Largo Plazo	1,548,615,221.75	1,547,200,547.87
Bienes Muebles	320,953,907.71	316,491,171.25	Pasivos Diferidos a Largo Plazo	210,714,843.91	210,723,947.66
Activos Intangibles	1,171,123.15	1,171,123.15	Fondos y Bienes de Terceros en Garantía y/o Administración a Largo Plazo		
Depreciación, Deterioro y Amortización Acumulada de Bienes			Provisiones a Largo Plazo	511,120.68	511,120.68
Activos Diferidos	2,888,112,359.21	2,887,170,612.09	Total de Pasivos No Circulantes	3,481,578,357.37	3,480,254,797.24
Estimación por Pérdida o Deterioro de Activos no Circulantes			Total del Pasivo	3,970,922,042.43	3,891,465,065.47
Otros Activos no Circulantes	29,763,356.50	29,763,356.50	HACIENDA PÚBLICA / PATRIMONIO		
Total de Activos No Circulantes	39,380,291,909.30	38,351,247,276.30	Hacienda Pública/Patrimonio Contribuido	3,130,296.99	0.00
Total del Activo	40,319,196,153.72	40,001,754,521.62	Aportaciones		
			Donaciones de Capital	3,130,296.99	
			Actualización de la Hacienda Pública/Patrimonio		
			Hacienda Pública/Patrimonio Generado	36,345,143,814.30	36,110,289,456.15
			Resultados del Ejercicio (Ahorro/Desahorro)	1,491,875,282.00	1,511,688,505.34
			Resultados de Ejercicios Anteriores	34,845,351,702.64	34,408,212,274.31
			Revalúos	210,622,266.51	193,094,113.35
			Reservas		
			Rectificaciones de Resultados de Ejercicios Anteriores	(2,705,436.85)	(2,705,436.85)
			Exceso o Insuficiencia en la Actualización de la Hacienda Pública/Patrimonio	0.00	0.00
			Resultado por Posición Monetaria		
			Resultado por Tenencia de Activos no Monetarios		
Total de Activos No Circulantes	39,380,291,909.30	38,351,247,276.30	Total Hacienda Pública/Patrimonio	36,348,274,111.29	36,110,289,456.15
Total del Activo	40,319,196,153.72	40,001,754,521.62	Total del Pasivo y Hacienda Pública/Patrimonio	40,319,196,153.72	40,001,754,521.62

**INFORME ANALÍTICO DE LA DEUDA PÚBLICA Y OTROS PASIVOS
 DEL 1o. DE ENERO AL 31 DE DICIEMBRE DE 2021**

 Fecha: Página 1 de 1
22/02/2022
LDF-2

Denominación de la Deuda Pública y Otros Pasivos	Saldo al 31 de diciembre de 2020	Disposiciones del Período	Amortizaciones del Período	Revaluaciones, Reclasificaciones y Otros Ajustes	Saldo Final del Período	Pago de Intereses del Período	Pago de Comisiones y demás costos asociados durante el Período
Deuda Pública	0.00	0.00	0.00	0.00	0.00	0.00	0.00
Corto Plazo	0.00	0.00	0.00	0.00	0.00	0.00	0.00
Instituciones de Crédito							
Títulos y Valores							
Arrendamientos Financieros							
Largo Plazo	0.00	0.00	0.00	0.00	0.00		
Instituciones de Crédito							
Títulos y Valores							
Arrendamientos Financieros							
Otros Pasivos	3,891,465,065.47				3,970,922,042.43		
Total de la Deuda Pública y Otros Pasivos	3,891,465,065.47	0.00	0.00	0.00	3,970,922,042.43	0.00	0.00

Deuda Contingente (Informativo)
Valor de Instrumentos Bono Cupón Cero (Informativo)

 Instrumento Bono Cupón Cero 1, Banobras
 Instrumento Bono Cupón Cero 2, Banobras

Obligaciones a Corto Plazo	Monto Contratado	Plazo Pactado	Tasa de Interés	Comisiones y Costos Relacionados	Tasa Efectiva
Obligaciones a Corto Plazo (Informativo)					

SISTEMA CONTABLE 2021
INFORME ANALÍTICO DE OBLIGACIONES DIFERENTES DE FINANCIAMIENTOS
DEL 1o. DE ENERO AL 31 DE DICIEMBRE DE 2021

Fecha:

DENOMINACIÓN DE LAS OBLIGACIONES DIFERENTES DE FINANCIAMIENTO	FECHA DEL CONTRATO	FECHA DE INICIO DE OPERACIÓN DEL PROYECTO	FECHA DE VENCIMIENTO	MONTO DE LA INVERSIÓN PACTADO	PLAZO PACTADO	MONTO PROMEDIO MENSUAL DEL PAGO DE LA CONTRAPRESTACIÓN	MONTO PROMEDIO MENSUAL DEL PAGO DE LA CONTRAPRESTACIÓN CORRESPONDIENTE AL PAGO DE INVERSIÓN	MONTO PAGADO DE LA INVERSIÓN AL 31 DE DICIEMBRE DE 2021	MONTO PAGADO DE LA INVERSIÓN ACTUALIZADO AL 31 DE DICIEMBRE DE 2021	SALDO PENDIENTE POR PAGAR DE LA INVERSIÓN AL 31 DE DICIEMBRE DE 2021
---	--------------------	---	----------------------	-------------------------------	---------------	--	---	---	---	--

APP'S

- APP 1
- APP 2
- APP 3
- APP XX

Otros instrumentos

- Otro instrumento 1
- Otro instrumento 2
- Otro instrumento 3
- Otro instrumento XX

Total de Obligaciones Diferentes de Financiamiento



NO APLICA

SISTEMA CONTABLE 2021
BALANCE PRESUPUESTARIO
DEL 1o. DE ENERO AL 31 DE DICIEMBRE DE 2021
LDI 4

CONCEPTO	ESTIMADO/APROBADO	DEVENGADO	RECAUDADO/PAGADO
Ingresos Totales	0.00	0.00	0.00
Ingresos de Libre Disposición	0.00	0.00	0.00
Transferencias Federales Etiquetadas	0.00	0.00	0.00
Financiamiento Neto	0.00	0.00	0.00
Egresos Presupuestarios	0.00	0.00	0.00
Gasto No Etiquetado (sin incluir Amortización de la Deuda Pública)	0.00	0.00	0.00
Gasto Etiquetado (sin incluir Amortización de la Deuda Pública)	0.00	0.00	0.00
Remanentes del Ejercicio Anterior		0.00	0.00
Remanentes de Ingresos de Libre Disposición aplicados en el periodo		0.00	0.00
Remanentes de Transferencias Federales Etiquetadas aplicados en el periodo		0.00	0.00
Balance Presupuestario	0.00	0.00	0.00
Balance Presupuestario sin Financiamiento Neto	0.00	0.00	0.00
Balance Presupuestario sin Financiamiento Neto y sin Remanentes del Ejercicio Anterior	0.00	0.00	0.00

CONCEPTO	APROBADO	DEVENGADO	PAGADO
Intereses, Comisiones y Gastos de la Deuda	0.00	0.00	0.00
Intereses, Comisiones y Gastos de la Deuda con Gasto No Etiquetado	0.00	0.00	0.00
Intereses, Comisiones y Gastos de la Deuda con Gasto Etiquetado	0.00	0.00	0.00
Balance Primario	0.00	0.00	0.00

CONCEPTO	ESTIMADO/APROBADO	DEVENGADO	RECAUDADO/PAGADO
Financiamiento	0.00	0.00	0.00
Financiamiento con Fuente de Pago de Ingresos de Libre Disposición	0.00	0.00	0.00
Financiamiento con Fuente de Pago de Transferencias Federales Etiquetadas	0.00	0.00	0.00
Amortización de la Deuda	0.00	0.00	0.00
Amortización de la Deuda Pública con Gasto No Etiquetado	0.00	0.00	0.00
Amortización de la Deuda Pública con Gasto Etiquetado	0.00	0.00	0.00
Financiamiento Neto	0.00	0.00	0.00

CONCEPTO	ESTIMADO/APROBADO	DEVENGADO	RECAUDADO/PAGADO
Ingresos de Libre Disposición	0.00	0.00	0.00
Financiamiento Neto con Fuente de Pago de Ingresos de Libre Disposición	0.00	0.00	0.00
Financiamiento con Fuente de Pago de Ingresos de Libre Disposición	0.00	0.00	0.00
Amortización de la Deuda Pública con Gasto No Etiquetado	0.00	0.00	0.00
Gasto No Etiquetado (sin incluir amortización de la Deuda Pública)	0.00	0.00	0.00
Remanentes de Ingresos de Libre Disposición aplicados en el periodo		0.00	0.00
Balance Presupuestario de Recursos Disponibles	0.00	0.00	0.00
Balance Presupuestario de Recursos Disponibles sin Financiamiento Neto	0.00	0.00	0.00

CONCEPTO	ESTIMADO/APROBADO	DEVENGADO	RECAUDADO/PAGADO
Transferencias Federales Etiquetadas	0.00	0.00	0.00
Financiamiento Neto con fuente de Pago de Transferencias Federales Etiquetadas	0.00	0.00	0.00
Financiamiento con Fuente de Pago de Transferencias Federales Etiquetadas	0.00	0.00	0.00
Amortización de la Deuda Pública con Gasto Etiquetado	0.00	0.00	0.00
Gasto Etiquetado (sin incluir Amortización de la Deuda Pública)	0.00	0.00	0.00
Remanentes de Transferencias Federales Etiquetadas aplicados en el periodo		0.00	0.00
Balance Presupuestario de Recursos Etiquetados	0.00	0.00	0.00
Balance Presupuestario de Recursos Etiquetados sin Financiamiento Neto	0.00	0.00	0.00

NO APLICA

RUBRO DE INGRESOS	INGRESO					DIFERENCIA
	ESTIMADO	AMPLIACIONES Y REDUCCIONES	MODIFICADO	DEVENGADO	RECAUDADO	
Ingresos de Libre Disposición						
Impuestos	0.00	0.00	0.00	0.00	0.00	0.00
Cuotas y Aportaciones de Seguridad Social	0.00	0.00	0.00	0.00	0.00	0.00
Contribuciones de Mejoras	0.00	0.00	0.00	0.00	0.00	0.00
Derechos	0.00	0.00	0.00	0.00	0.00	0.00
Productos	0.00	0.00	0.00	0.00	0.00	0.00
Aprovechamientos	0.00	0.00	0.00	0.00	0.00	0.00
Ingresos por Venta de Bienes y Prestación de Servicios	0.00	0.00	0.00	0.00	0.00	0.00
Participaciones	0.00	0.00	0.00	0.00	0.00	0.00
Fondo General de Participaciones	0.00	0.00	0.00	0.00	0.00	0.00
Fondo de Fomento Municipal	0.00	0.00	0.00	0.00	0.00	0.00
Fondo de Fiscalización y Recaudación	0.00	0.00	0.00	0.00	0.00	0.00
Fondo de Compensación	0.00	0.00	0.00	0.00	0.00	0.00
Fondo de Extracción de Hidrocarburos	0.00	0.00	0.00	0.00	0.00	0.00
Impuesto Especial Sobre Producción y Servicios	0.00	0.00	0.00	0.00	0.00	0.00
0.136% de la Recaudación Federal Participable	0.00	0.00	0.00	0.00	0.00	0.00
3.17% Sobre Extracción de Petróleo	0.00	0.00	0.00	0.00	0.00	0.00
Gasolinas y Diésel	0.00	0.00	0.00	0.00	0.00	0.00
Fondo del Impuesto Sobre la Renta	0.00	0.00	0.00	0.00	0.00	0.00
Fondo de Estabilización de los Ingresos de las Entidades Federativas	0.00	0.00	0.00	0.00	0.00	0.00
Incentivos Derivados de la Colaboración Fiscal	0.00	0.00	0.00	0.00	0.00	0.00
Tenencia o Uso de Vehículos	0.00	0.00	0.00	0.00	0.00	0.00
Fondo de Compensación ISAN	0.00	0.00	0.00	0.00	0.00	0.00
Impuesto Sobre Automóviles Nuevos	0.00	0.00	0.00	0.00	0.00	0.00
Fondo de Compensación de Repecos-Intermedios	0.00	0.00	0.00	0.00	0.00	0.00
Otros Incentivos Económicos	0.00	0.00	0.00	0.00	0.00	0.00
Transferencias y Asignaciones	0.00	0.00	0.00	0.00	0.00	0.00
Convenios	0.00	0.00	0.00	0.00	0.00	0.00
Otros Convenios y Subsidios	0.00	0.00	0.00	0.00	0.00	0.00
Otros Ingresos de Libre Disposición	0.00	0.00	0.00	0.00	0.00	0.00
Participaciones en Ingresos Locales	0.00	0.00	0.00	0.00	0.00	0.00
Otros Ingresos de Libre Disposición	0.00	0.00	0.00	0.00	0.00	0.00
Total Ingresos de Libre Disposición	0.00	0.00	0.00	0.00	0.00	
Ingresos Excedentes de Ingresos de Libre Disposición						0.00
Transferencias Federales Etiquetadas						
Aportaciones	0.00	0.00	0.00	0.00	0.00	0.00
Fondo de Aportaciones para la Nómina Educativa y Gasto Operativo	0.00	0.00	0.00	0.00	0.00	0.00
Fondo de Aportaciones para los Servicios de Salud	0.00	0.00	0.00	0.00	0.00	0.00
Fondo de Aportaciones para la Infraestructura Social	0.00	0.00	0.00	0.00	0.00	0.00
Fondo de Aportaciones para el Fortalecimiento de los Municipios y de las Demarcaciones Territoriales del Distrito	0.00	0.00	0.00	0.00	0.00	0.00
Federal	0.00	0.00	0.00	0.00	0.00	0.00
Fondo de Aportaciones Múltiples	0.00	0.00	0.00	0.00	0.00	0.00
Fondo de Aportaciones para la Educación Tecnológica y de Adultos	0.00	0.00	0.00	0.00	0.00	0.00
Fondo de Aportaciones para la Seguridad Pública de los Estados y del Distrito Federal	0.00	0.00	0.00	0.00	0.00	0.00
Fondo de Aportaciones para el Fortalecimiento de las Entidades Federativas	0.00	0.00	0.00	0.00	0.00	0.00
Convenios	0.00	0.00	0.00	0.00	0.00	0.00
Convenios de Protección Social en Salud	0.00	0.00	0.00	0.00	0.00	0.00
Convenios de Descentralización	0.00	0.00	0.00	0.00	0.00	0.00
Convenios de Reasignación	0.00	0.00	0.00	0.00	0.00	0.00
Otros Convenios y Subsidios	0.00	0.00	0.00	0.00	0.00	0.00
Fondos Distintos de Aportaciones	0.00	0.00	0.00	0.00	0.00	0.00
Fondo para Entidades Federativas y Municipios Productores de Hidrocarburos	0.00	0.00	0.00	0.00	0.00	0.00
Fondo Minero	0.00	0.00	0.00	0.00	0.00	0.00
Transferencias, Asignaciones, Subsidios y Subvenciones, y Pensiones y Jubilaciones	0.00	0.00	0.00	0.00	0.00	0.00
Otras Transferencias Federales Etiquetadas	0.00	0.00	0.00	0.00	0.00	0.00
Total de Transferencias Federales Etiquetadas	0.00	0.00	0.00	0.00	0.00	0.00
Ingresos Derivados de Financiamientos	0.00	0.00	0.00	0.00	0.00	0.00
Ingresos Derivados de Financiamientos	0.00	0.00	0.00	0.00	0.00	0.00
Total de Ingresos	0.00	0.00	0.00	0.00	0.00	0.00
Datos Informativos						
Ingresos Derivados de Financiamientos con Fuente de Pago de Ingresos de Libre Disposición	0.00	0.00	0.00	0.00	0.00	0.00
Ingresos Derivados de Financiamientos con Fuente de Pago de Transferencias Federales Etiquetadas	0.00	0.00	0.00	0.00	0.00	0.00
Ingresos Derivados de Financiamientos	0.00	0.00	0.00	0.00	0.00	0.00

NO APLICA

NOMBRE DEL ENTE PUBLICO : Secretaría de Obras Públicas
Estado Analítico del Ejercicio del Presupuesto de Egresos Detallado – LDF 6a.
Clasificación por Objeto del Gasto (Capítulo y Concepto)

Del 1 de Enero al 31 de diciembre de 2021

(PESOS)

Concepto	Egresos					Subejercicio
	Aprobado	Ampliaciones / Reducciones	Modificado	Devengado	Pagado	
b5) Productos Químicos, Farmacéuticos y de Laboratorio.	0.00	0.00	0.00	0.00	0.00	0.00
b6) Combustibles, Lubricantes y Aditivos.	0.00	6,661,604.24	6,661,604.24	6,661,604.24	6,661,604.24	0.00
b7) Vestuario, Blancos, Prendas de Protección y Artículos Deportivos.	0.00	0.00	0.00	0.00	0.00	0.00
b8) Materiales y Suministros para Seguridad.	0.00	0.00	0.00	0.00	0.00	0.00
b9) Herramientas, Refacciones y Accesorios Menores.	0.00	0.00	0.00	0.00	0.00	0.00
C. Servicios Generales.	0.00	0.00	0.00	0.00	0.00	0.00
c1) Servicios Básicos.	0.00	0.00	0.00	0.00	0.00	0.00
c2) Servicios de Arrendamiento.	0.00	0.00	0.00	0.00	0.00	0.00
c3) Servicios Profesionales, Científicos, Técnicos y Otros Servicios.	0.00	0.00	0.00	0.00	0.00	0.00
c4) Servicios Financieros, Bancarios y Comerciales.	0.00	0.00	0.00	0.00	0.00	0.00
c5) Servicios de Instalación, Reparación, Mantenimiento y Conservación.	0.00	0.00	0.00	0.00	0.00	0.00
c6) Servicios de Comunicación Social y Publicidad.	0.00	0.00	0.00	0.00	0.00	0.00
c7) Servicios de Traslado y Viáticos.	0.00	0.00	0.00	0.00	0.00	0.00
c8) Servicios Oficiales.	0.00	0.00	0.00	0.00	0.00	0.00
c9) Otros Servicios Generales.	0.00	0.00	0.00	0.00	0.00	0.00
D. Transferencias, Asignaciones, Subsidios y Otras Ayudas.	0.00	0.00	0.00	0.00	0.00	0.00
d1) Transferencias Internas y Asignaciones al Sector Público.	0.00	0.00	0.00	0.00	0.00	0.00
d2) Transferencias al Resto del Sector Público.	0.00	0.00	0.00	0.00	0.00	0.00
d3) Subsidios y Subvenciones.	0.00	0.00	0.00	0.00	0.00	0.00
d4) Ayudas Sociales.	0.00	0.00	0.00	0.00	0.00	0.00
d5) Pensiones y Jubilaciones.	0.00	0.00	0.00	0.00	0.00	0.00
d6) Transferencias a Fideicomisos, Mandatos y Otros Análogos.	0.00	0.00	0.00	0.00	0.00	0.00
d7) Transferencias a la Seguridad Social	0.00	0.00	0.00	0.00	0.00	0.00
d8) Donativos	0.00	0.00	0.00	0.00	0.00	0.00
d9) Transferencias al Exterior.	0.00	0.00	0.00	0.00	0.00	0.00
E. Bienes Muebles, Inmuebles e Intangibles.	0.00	0.00	0.00	0.00	0.00	0.00
e1) Mobiliario y Equipo de Administración.	0.00	0.00	0.00	0.00	0.00	0.00
e2) Mobiliario y Equipo Educativo y Recreativo.	0.00	0.00	0.00	0.00	0.00	0.00
e3) Equipo e Instrumental Médico y de Laboratorio.	0.00	0.00	0.00	0.00	0.00	0.00
e4) Vehículos y Equipo de Transporte.	0.00	0.00	0.00	0.00	0.00	0.00
e5) Equipo de Defensa y Seguridad.	0.00	0.00	0.00	0.00	0.00	0.00
e6) Maquinaria, Otros Equipos y Herramientas.	0.00	0.00	0.00	0.00	0.00	0.00
e7) Activos Biológicos.	0.00	0.00	0.00	0.00	0.00	0.00
e8) Bienes Inmuebles.	0.00	0.00	0.00	0.00	0.00	0.00
e9) Activos Intangibles.	0.00	0.00	0.00	0.00	0.00	0.00
F. Inversión Pública.	1,411,906,813.30	77,486,178.64	1,489,392,991.94	1,484,880,604.32	1,005,418,057.62	4,512,387.62
f1) Obra Pública en Bienes de Dominio Público.	1,194,993,288.72	99,888,361.94	1,294,881,650.66	1,294,092,685.43	912,685,939.64	788,965.23
f2) Obra Pública en Bienes Propios.	216,913,524.58	-22,402,183.30	194,511,341.28	190,787,918.89	92,732,117.98	3,723,422.39
f3) Proyectos Productivos y Acciones de Fomento	0.00	0.00	0.00	0.00	0.00	0.00
G. Inversiones Financieras y Otras Provisiones.	0.00	0.00	0.00	0.00	0.00	0.00
g1) Inversiones para el Fomento de Actividades Productivas	0.00	0.00	0.00	0.00	0.00	0.00
g2) Acciones y Participaciones de Capital	0.00	0.00	0.00	0.00	0.00	0.00
g3) Compra de Títulos y Valores	0.00	0.00	0.00	0.00	0.00	0.00
g4) Concesión de Préstamos.	0.00	0.00	0.00	0.00	0.00	0.00
g5) Inversiones en Fideicomisos, Mandatos y Otros Análogos.	0.00	0.00	0.00	0.00	0.00	0.00
Fideicomiso de Desastres Naturales (informativo)						
g6) Otras Inversiones Financieras	0.00	0.00	0.00	0.00	0.00	0.00
g7) Provisiones para Contingencias y Otras Erogaciones Especiales.	0.00	0.00	0.00	0.00	0.00	0.00
H. Participaciones y Aportaciones.	0.00	0.00	0.00	0.00	0.00	0.00
h1) Participaciones.	0.00	0.00	0.00	0.00	0.00	0.00
h2) Aportaciones.	0.00	0.00	0.00	0.00	0.00	0.00
h3) Convenios.	0.00	0.00	0.00	0.00	0.00	0.00
I. Deuda Pública.	0.00	0.00	0.00	0.00	0.00	0.00
i1) Amortización de la Deuda Pública.	0.00	0.00	0.00	0.00	0.00	0.00
i2) Intereses de la Deuda Pública.	0.00	0.00	0.00	0.00	0.00	0.00
i3) Comisiones de la Deuda Pública.	0.00	0.00	0.00	0.00	0.00	0.00
i4) Gastos de la Deuda Pública.	0.00	0.00	0.00	0.00	0.00	0.00
i5) Costo por Coberturas.	0.00	0.00	0.00	0.00	0.00	0.00
i6) Apoyos Financieros.	0.00	0.00	0.00	0.00	0.00	0.00
i7) Adeudos de Ejercicios Fiscales Anteriores (ADEFAS).	0.00	0.00	0.00	0.00	0.00	0.00
III. Total de Egresos	1,650,305,655.28	78,430,173.16	1,728,735,828.44	1,724,223,436.31	1,237,022,236.35	4,512,392.13

NOMBRE DEL ENTE PÚBLICO : Secretaría de Obras Públicas
Estado Analítico del Ejercicio del Presupuesto de Egresos Detallado – LDF 6b.

Clasificación Administrativa

Del 1 de Enero al 31 de diciembre de 2021
(PESOS)

Concepto	Egresos					Subejercicio
	Aprobado	Ampliaciones / Reducciones	Modificado	Devengado	Pagado	
I. Gasto No Etiquetado	238,398,841.98	-5,717,609.72	232,681,232.26	232,681,227.75	224,942,574.49	4.51
Secretaría de Obras Públicas	238,398,841.98	-5,717,609.72	232,681,232.26	232,681,227.75	224,942,574.49	4.51
II. Gasto Etiquetado	1,411,906,813.30	84,147,782.88	1,496,054,596.18	1,491,542,208.56	1,012,079,661.86	4,512,387.62
Secretaría de Obras Públicas	1,411,906,813.30	84,147,782.88	1,496,054,596.18	1,491,542,208.56	1,012,079,661.86	4,512,387.62
III. Total de Egresos	1,650,305,655.28	78,430,173.16	1,728,735,828.44	1,724,223,436.31	1,237,022,236.35	4,512,392.13

NOMBRE DEL ENTE PÚBLICO : Secretaría de Obras Públicas

Estado Analítico del Ejercicio del Presupuesto de Egresos Detallado – LDF 6c.

Clasificación Funcional (Finalidad y Función)

Del 1 de Enero al 31 de diciembre de 2021

(PESOS)

Concepto	Egresos					Subejercicio
	Aprobado	Ampliaciones / Reducciones	Modificado	Devengado	Pagado	
I. Gasto No Etiquetado	238,398,841.98	-5,717,609.72	232,681,232.26	232,681,227.75	224,942,574.49	4.51
A. Gobierno	0.00	0.00	0.00	0.00	0.00	0.00
a1) Legislación	0.00	0.00	0.00	0.00	0.00	0.00
a2) Justicia	0.00	0.00	0.00	0.00	0.00	0.00
a3) Coordinación de la Política de Gobierno	0.00	0.00	0.00	0.00	0.00	0.00
a4) Relaciones Exteriores	0.00	0.00	0.00	0.00	0.00	0.00
a5) Asuntos Financieros y Hacendarios	0.00	0.00	0.00	0.00	0.00	0.00
a6) Seguridad Nacional	0.00	0.00	0.00	0.00	0.00	0.00
a7) Asuntos de Orden Público y de Seguridad Interior	0.00	0.00	0.00	0.00	0.00	0.00
a8) Otros Servicios Generales	0.00	0.00	0.00	0.00	0.00	0.00
B. Desarrollo Social	238,398,841.98	-5,759,490.00	232,639,351.98	232,639,347.47	224,900,694.21	4.51
b1) Protección Ambiental	0.00	0.00	0.00	0.00	0.00	0.00
b2) Vivienda y Servicios a la Comunidad	238,398,841.98	-9,011,838.00	229,387,003.98	229,386,999.47	224,900,694.21	4.51
b3) Salud	0.00	0.00	0.00	0.00	0.00	0.00
b4) Recreación, Cultura y Otras Manifestaciones Sociales	0.00	3,252,348.00	3,252,348.00	3,252,348.00	0.00	0.00
b5) Educación	0.00	0.00	0.00	0.00	0.00	0.00
b6) Protección Social	0.00	0.00	0.00	0.00	0.00	0.00
b7) Otros Asuntos Sociales	0.00	0.00	0.00	0.00	0.00	0.00
C. Desarrollo Económico	0.00	0.00	0.00	0.00	0.00	0.00
c1) Asuntos Económicos, Comerciales y Laborales en General	0.00	0.00	0.00	0.00	0.00	0.00
c2) Agropecuaria, Silvicultura, Pesca y Caza	0.00	0.00	0.00	0.00	0.00	0.00
c3) Combustibles y Energía	0.00	0.00	0.00	0.00	0.00	0.00
c4) Minería, Manufacturas y Construcción	0.00	0.00	0.00	0.00	0.00	0.00
c5) Transporte	0.00	0.00	0.00	0.00	0.00	0.00
c6) Comunicaciones	0.00	0.00	0.00	0.00	0.00	0.00
c7) Turismo	0.00	0.00	0.00	0.00	0.00	0.00
c8) Ciencia, Tecnología e Innovación	0.00	0.00	0.00	0.00	0.00	0.00
c9) Otras Industrias y Otros Asuntos Económicos	0.00	0.00	0.00	0.00	0.00	0.00
D. Otras no Clasificadas en Funciones Anteriores	0.00	41,880.28	41,880.28	41,880.28	41,880.28	0.00
d1) Transac. de la Deuda Pública/Costo Financiero de la Deuda	0.00	0.00	0.00	0.00	0.00	0.00
d2) Transf., Part. y Aport. entre Diferentes Niv. y Ord. de Gob.	0.00	0.00	0.00	0.00	0.00	0.00
d3) Saneamiento del Sistema Financiero	0.00	0.00	0.00	0.00	0.00	0.00
d4) Adeudos de Ejercicios Fiscales Anteriores	0.00	41,880.28	41,880.28	41,880.28	41,880.28	0.00
II. Gasto Etiquetado	1,411,906,813.30	84,147,782.88	1,496,054,596.18	1,491,542,208.56	1,012,079,661.86	4,512,387.62
A. Gobierno	0.00	0.00	0.00	0.00	0.00	0.00
a1) Legislación	0.00	0.00	0.00	0.00	0.00	0.00
a2) Justicia	0.00	0.00	0.00	0.00	0.00	0.00
a3) Coordinación de la Política de Gobierno	0.00	0.00	0.00	0.00	0.00	0.00
a4) Relaciones Exteriores	0.00	0.00	0.00	0.00	0.00	0.00
a5) Asuntos Financieros y Hacendarios	0.00	0.00	0.00	0.00	0.00	0.00
a6) Seguridad Nacional	0.00	0.00	0.00	0.00	0.00	0.00
a7) Asuntos de Orden Público y de Seguridad Interior	0.00	0.00	0.00	0.00	0.00	0.00
a8) Otros Servicios Generales	0.00	0.00	0.00	0.00	0.00	0.00
B. Desarrollo Social	1,228,339,853.42	19,825,174.27	1,248,165,027.69	1,243,652,640.07	827,055,434.94	4,512,387.62
b1) Protección Ambiental	0.00	1,380,758.38	1,380,758.38	1,380,758.38	799,664.89	0.00
b2) Vivienda y Servicios a la Comunidad	909,655,727.40	14,720,586.07	924,376,313.47	923,617,507.45	653,730,169.94	758,806.02
b3) Salud	10,922,719.68	48,171,343.50	59,094,063.18	55,391,626.20	26,695,813.10	3,702,436.98
b4) Recreación, Cultura y Otras Manifestaciones Sociales	281,068,766.73	-33,519,911.99	247,548,854.74	247,497,710.12	143,089,441.29	51,144.62
b5) Educación	0.00	0.00	0.00	0.00	0.00	0.00
b6) Protección Social	26,692,639.61	-10,927,601.69	15,765,037.92	15,765,037.92	2,740,345.72	0.00
b7) Otros Asuntos Sociales	0.00	0.00	0.00	0.00	0.00	0.00
C. Desarrollo Económico	183,566,959.88	64,322,608.61	247,889,568.49	247,889,568.49	185,024,226.92	0.00
c1) Asuntos Económicos, Comerciales y Laborales en General	49,024,757.12	34,593,264.79	83,618,021.91	83,618,021.91	44,274,017.08	0.00
c2) Agropecuaria, Silvicultura, Pesca y Caza	0.00	0.00	0.00	0.00	0.00	0.00
c3) Combustibles y Energía	123,342,202.76	32,300,730.22	155,642,932.98	155,642,932.98	136,435,903.04	0.00
c4) Minería, Manufacturas y Construcción	0.00	0.00	0.00	0.00	0.00	0.00
c5) Transporte	5,000,000.00	3,628,613.60	8,628,613.60	8,628,613.60	4,314,306.80	0.00
c6) Comunicaciones	0.00	0.00	0.00	0.00	0.00	0.00
c7) Turismo	6,200,000.00	-6,200,000.00	0.00	0.00	0.00	0.00
c8) Ciencia, Tecnología e Innovación	0.00	0.00	0.00	0.00	0.00	0.00
c9) Otras Industrias y Otros Asuntos Económicos	0.00	0.00	0.00	0.00	0.00	0.00
D. Otras no Clasificadas en Funciones Anteriores	0.00	0.00	0.00	0.00	0.00	0.00
d1) Transac. de la Deuda Pública/Costo Financiero de la Deuda	0.00	0.00	0.00	0.00	0.00	0.00
d2) Transf., Part. y Aport. entre Diferentes Niv. y Ord. de Gob.	0.00	0.00	0.00	0.00	0.00	0.00
d3) Saneamiento del Sistema Financiero	0.00	0.00	0.00	0.00	0.00	0.00
d4) Adeudos de Ejercicios Fiscales Anteriores	0.00	0.00	0.00	0.00	0.00	0.00
III. Total de Egresos	1,650,305,655.28	78,430,173.16	1,728,735,828.44	1,724,223,436.31	1,237,022,236.35	4,512,392.13

NOMBRE DEL ENTE PÚBLICO : Secretaría de Obras Públicas
Estado Analítico del Ejercicio del Presupuesto de Egresos Detallado – LDF 6d.
Clasificación de Servicios Personales por Categoría
Del 1 de Enero al 31 de diciembre de 2021
(PESOS)

Concepto	Egresos					Subejercicio
	Aprobado	Ampliaciones / Reducciones	Modificado	Devengado	Pagado	
I. Gasto No Etiquetado	166,119,684.85	664,639.89	166,784,324.74	166,784,324.74	162,498,229.53	0.00
A. Personal Administrativo y de Servicio Público	166,119,684.85	-2,047,166.72	164,072,518.13	164,072,518.13	162,498,229.53	0.00
B. Magisterio	0.00	0.00	0.00	0.00	0.00	0.00
C. Servicios de Salud	0.00	0.00	0.00	0.00	0.00	0.00
c1) Personal Administrativo	0.00	0.00	0.00	0.00	0.00	0.00
c2) Personal Médico, Paramédico y Afín	0.00	0.00	0.00	0.00	0.00	0.00
D. Seguridad Pública	0.00	0.00	0.00	0.00	0.00	0.00
E. Gastos Asociados a la Implementación de Nuevas Leyes Federales o Reformas a las mismas	0.00	0.00	0.00	0.00	0.00	0.00
e1) Nombre del Programa o Ley 1	0.00	0.00	0.00	0.00	0.00	0.00
F. Sentencias Laborales Definitivas	0.00	2,711,806.61	2,711,806.61	2,711,806.61	0.00	0.00
II. Gasto Etiquetado	0.00	0.00	0.00	0.00	0.00	0.00
A. Personal Administrativo y de Servicio Público	0.00	0.00	0.00	0.00	0.00	0.00
B. Magisterio	0.00	0.00	0.00	0.00	0.00	0.00
C. Servicios de Salud	0.00	0.00	0.00	0.00	0.00	0.00
c1) Personal Administrativo	0.00	0.00	0.00	0.00	0.00	0.00
c2) Personal Médico, Paramédico y Afín	0.00	0.00	0.00	0.00	0.00	0.00
D. Seguridad Pública	0.00	0.00	0.00	0.00	0.00	0.00
E. Gastos Asociados a la Implementación de Nuevas Leyes Federales o Reformas a las mismas	0.00	0.00	0.00	0.00	0.00	0.00
e1) Nombre del Programa o Ley 1	0.00	0.00	0.00	0.00	0.00	0.00
F. Sentencias Laborales Definitivas	0.00	0.00	0.00	0.00	0.00	0.00
III. Total del Gasto en Servicios Personales	166,119,684.85	664,639.89	166,784,324.74	166,784,324.74	162,498,229.53	0.00

SISTEMA CONTABLE 2021
RELACIÓN DE BIENES MUEBLES QUE COMPONEN SU PATRIMONIO
Cuenta Pública al 31 de diciembre de 2021

Página 1 de 51

Hora: 12:13:34p. m.

Fecha: 22/02/2022

Código	Descripción del Bien	Valor en Libros
1241	Mobiliario y Equipo de Administración	40,177,786.08
1241 111A0100 0004	251- 01 Librero Piso Alto 1.90 Mts Inv. 2510005001035	1,150.00
1241 111A0101 0010	258- ESCRITORIO SEMI EJECUTIVO DE 2 GAV. MCA. OFIK	2,205.56
1241 111A0101 0014	258- MESA BRETTFORD B-P42, MCA OFIK, FACTURA NO. 08146	2,153.84
1241 111A0101 0015	258- MESA JUNTA 2.40, L/EMPRESARIAL OFIK, FACTURA NO. 08146	5,164.68
1241 111A0101 0016	258- ESCRITORIO 1.20 METALICO, NOVA OFIK, FACTURA NO. 8139	1,980.32
1241 111A0101 0017	258- ESCRITORIO 1.20 METALICO,NOVA OFIK FACTURA NO.8139 Inv. 2580005000645	1,730.00
1241 111A0101 0018	258- ESCRITORIO 1.20 METALICO,NOVA OFIK FACTURA NO.8139 Inv. 2580005000722	1,730.00
1241 111A0101 0020	258- ESCRITORIO 1.20 METALICO,NOVA OFIK FACTURA NO.8139 Inv. 2580005000728	1,730.00
1241 111A0101 0021	258- ESCRITORIO 1.20 METALICO,NOVA OFIK FACTURA NO.8139 Inv. 2580005000731	1,730.00
1241 111A0101 0022	258- ESCRITORIO 1.20 METALICO,NOVA OFIK FACTURA NO.8139 Inv. 2580005000724	1,730.00
1241 111A0101 0023	258- ESCRITORIO 1.20 METALICO,NOVA OFIK FACTURA NO.8139 Inv. 2580005000726	1,730.00
1241 111A0101 0026	258- ESCRITORIO 1.20 METALICO, NOVA OFIK, FACTURA NO. 8139	1,980.13
1241 111A0101 0029	258- ESCRITORIO 1.20 METALICO, NOVA OFIK, FACTURA NO. 8139	1,980.13
1241 111A0101 0030	258- ESCRITORIO 1.20 METALICO, NOVA OFIK, FACTURA NO. 8139	1,980.13
1241 111A0101 0031	258- ESCRITORIO 1.20 METALICO, NOVA OFIK, FACTURA NO. 8139	1,980.13
1241 111A0101 0032	258- ESCRITORIO 1.20 METALICO, NOVA OFIK, FACTURA NO. 8139	1,980.13
1241 111A0101 0035	258- ESCRITORIO 1.20 METALICO, NOVA OFIK, FACTURA NO. 8139	1,980.13
1241 111A0101 0036	258- ESCRITORIO 1.20 METALICO, NOVA OFIK, FACTURA NO. 8139	1,980.14
1241 111A0101 0076	258- ESCRITORIO METALICO SEMI EJECUTIVO Fact. 08718 Mca. OFIX Inv. 2580005000840	3,850.00
1241 111A0101 0077	258- 6 ESCRITORIO METALICO SEMI EJECUTIVO C/PEDESTAL FACTURA NO. 08718 MCA. OFIX	13,137.60
1241 111A0101 0078	258- 6 SILLONES EJECUTIVOS GIRATORIOS C/RESPALDO ALTO. FACTURA NO. 08718 MCA. OFIX	19,941.00
1241 111A0101 0079	258- 6 SILLONES EJECUTIVOS TAPIZ EN PLIANA FACTURA NO. 08718 MCA. OFIX	9,480.60
1241 111A0101 0083	258- MESA REDONDA EMPRESARIAL FACTURA NO. 08718 MCA. OFIX	2,939.40
1241 111A0101 0092	IMIP- 6 ESCRITORIO GRAPA DIRECTIVO C/2 PEDESTALES	14,414.10
1241 111A0101 0093	IMIP- 2 ESCRITORIOS ESTUDIANTIL CRISA MAPLE	2,998.00
1241 111A0101 0094	IMIP- 2 ESCRITORIOS ESTUDIANTILES CRISA MAPLE \$1,499.00 C/U	2,998.00
1241 111A0101 0096	IMIP- 1 JUEGO DE SOFA Marca SOLA, COLOR NEGRO Inv. 2060205000062	2,900.00
1241 111A0101 0097	IMIP- 6 LIBREROS DE COPETE P/CREDENZA 1.60 X .83 X 0.40	11,040.00
1241 111A0101 0098	IMIP- CREDENZA DIRECTOR TIPO ITALIANA 1.70 X 0.40 X 0.75 Inv. 2060205000063	6,500.00
1241 111A0101 0099	IMIP- 13 ESCRITORIOS SEMI EJECUTIVOS DE MADERA 1.60 X 0.70 X 0.70	21,707.40
1241 111A0101 0100	IMIP- 3 ESCRITORIOS SECRETARIAL DE MADERA 1.40 X 0.70 X 0.75	4,474.65
1241 111A0101 0101	IMIP- 2 MESAS DE TRABAJO CON CUBIERTA 2.44 X 0.90 X 0.75	4,289.50
1241 111A0101 0104	IMIP- MESA DE JUNTA TIPO OVAL Mod. 8009 Mca. NAPOLES Inv. 2060205000321	5,000.00

SECRETARÍA DE OBRAS PÚBLICAS
SISTEMA CONTABLE 2021
RELACIÓN DE BIENES MUEBLES QUE COMPONEN SU PATRIMONIO

Página 2 de 51

Cuenta Pública al 31 de diciembre de 2021

Hora: 12:13:34p. m.

Fecha: 22/02/2022

Código	Descripción del Bien	Valor en Libros
1241 111A0101 0105	IMIP- CREDENZA DIRECTOR TIPO ITALIANA 1.70 X 0.40 X 0.75 Inv. 2060205000064	6,500.00
1241 111A0101 0106	IMIP- CREDENZA DIRECTOR TIPO ITALIANA 1.70 X 0.40 X 0.75 Inv. 2060205000065	6,500.00
1241 111A0101 0107	IMIP- CREDENZA DIRECTOR TIPO ITALIANA 1.70 X 0.40 X 0.75 Inv. 2060205000066	6,500.00
1241 111A0101 0108	IMIP- CREDENZA DIRECTOR TIPO ITALIANA 1.70 X 0.40 X 0.75 Inv. 2060205000067	6,500.00
1241 111A0101 0109	IMIP- CREDENZA DIRECTOR TIPO ITALIANA 1.70 X 0.40 X 0.75 Inv. 2060205000068	6,500.00
1241 111A0102 0003	214- Archivero Vertical de 3 gavetas s./marca s./modelo, s./serie No. de inventario 261470B	2,093.00
1241 111A0102 0004	214- Escritorio Ejecutivo s./marca s./modelo, s./serie No. de inventario 261464B	2,657.65
1241 111A0102 0005	214- Escritorio Secretarial s./marca s./modelo, s./serie No. de inventario 261465B	2,906.45
1241 111A0102 0006	214- Escritorio secretarial s./marca s./modelo, s./serie No. de inventario 261466B	2,906.45
1241 111A0102 0007	214- Sillon ejecutivo giratorio s./marca s./modelo, s./serie No. de inventario 261467B	1,631.85
1241 111A0102 0010	258- ARCHIVERO 3 GAV. METAL FACTURA NO.09216	1,757.20
1241 111A0102 0013	258- ESCRITORIO 2 GAV. Mca. OFIK FACT. NO. 10246 Inv. 2580005000962	3,850.00
1241 111A0102 0014	258- ESCRITORIO 2 GAV. Mca. OFIK FACT. NO. 10246 Inv. 2580005000963	3,849.99
1241 111A0102 0015	258- LATERAL GAV. IZQ. OFIK FACTURA NO.10246	2,875.00
1241 111A0102 0016	258- LATERAL GAV. DER. MCA. OFIK FACTURA NO.10246	2,875.00
1241 111A0102 0017	258- LATERAL GAV. DER. MCA. OFIK FACTURA NO.10246	2,875.00
1241 111A0103 0022	258- SILLON EJECUTIVO MCA.KUKULCAN FACTURA NO.7053	2,832.45
1241 111A0103 0024	258- 2 ESCRITORIO SEMIEJECUTIVO C/4 GAV. INTEG. Y C/CAJON.MED.1.52X75X74CMS FAC11868	5,042.89
1241 111A0103 0025	258- ESCRITORIO SECRETARIAL METALICO,2 GAV. INTEG.CAP.30KG 1.20X75X74CMS FAC.11868	3,835.39
1241 111A0103 0028	258- 10 ESTACION DE TRABAJO MOVIL DE 36.2 DE ALTO-39 DE ANCHO28.5-FACTURA NO.11868	15,636.20
1241 111A0103 0029	258- EST. DE TRABAJO MOVIL MOD.119XP,MCA.OFIK	14,185.40
1241 111A0103 0030	258- SILLON OPERATIVO MOD.10170-C/DESCANSABRAZOSMCA.OFIK	5,430.58
1241 111A0103 0031	258- ESCRITORIO METALICO DE 1.20X75X75CMS,MCA GEBESA,C/2GAV.FACT.7249.	2,489.75
1241 111A0103 0032	258- ESCRITORIO METALICO DE 1.20X75X75,SECRETARIAL,MCA. GEBESA C/2 GAV. FACT.7249	2,489.75
1241 111A0103 0033	258- ESCRITORIO METALICO DE 1.20X75X75 SECRETARIAL,MCA GEBESA C/2 GAV.FACTURA NO.7249	2,489.75
1241 111A0103 0036	258- SILLON SEMIEJECUTIVO MCA.KUKULKAN,MOD.OPER.FACTURA NO.7249	1,554.96
1241 111A0104 0015	214- 1 Mesa de trabajo, marca eur, modelo s.n., No. inv. 309478B	2,380.12
1241 111A0104 0016	214- 1 Mesa de trabajo, marca eur, modelo s.n., No. inv. 309479B	2,380.12
1241 111A0104 0017	214- 1 Mesa de trabajo, marca eur, modelo s.n., No. inv. 309480B	2,380.12
1241 111A0104 0019	214- 1 Mesa de trabajo, marca eur, modelo s.n., No. inv. 309482B	2,380.12
1241 111A0104 0020	214 - 1 Mesa de trabajo, marca eur, modelo s.n., No. inv. 309483B Inv. 2060005002470	1,119.00
1241 111A0104 0021	214- 1 Mesa de trabajo, marca eur, modelo s.n., No. inv. 309484B Inv. 2060005002471	1,119.00

SECRETARÍA DE OBRAS PÚBLICAS
SISTEMA CONTABLE 2021
RELACIÓN DE BIENES MUEBLES QUE COMPONEN SU PATRIMONIO

Página 3 de 51

Cuenta Pública al 31 de diciembre de 2021

Hora: 12:13:34p. m.

Fecha: 22/02/2022

Código	Descripción del Bien	Valor en Libros
1241 111A0104 0023	214- 1 Sofa de 2 y 3 plazas, s. marca , modelo s.n., No. inv. 309512B, 309513B	14,344.00
1241 111A0104 0036	214- 1 Modulo, S/Marca, S/Modelo, S/Serie, No. inventario 319836B Inv. 2060005002701	1,400.00
1241 111A0104 0052	258- 10 ESCRITORIOS SECRETARIAL EN MALAMINA-FACTURA NO.4658	23,927.96
1241 111A0105 0009	214- 1 Mesa de Centro F-095 Kasa Mia Muebles e Interiorismo, S. A.	6,300.00
1241 111A0105 0026	258- 2 MESAS DE JUNTAS COLOR VINO S/F 139.	15,301.85
1241 111A0105 0032	258- ESCRITORIO EJEC. METALICO C/4 GAV. FACTURA NO.1253.	2,475.00
1241 111A0105 0034	258- ARCHIVERO METALICO C/3-GAV. FACTURA NO.1253.	1,870.00
1241 111A0105 0035	258- MESA DE JUNTA MCA. OFIK-FACTURA NO.14514	8,013.98
1241 111A0105 0041	258- 2 SOFAS DE 3 PLAZAS Mca. OFIK FACTURA No. 14510	9,085.00
1241 111A0105 0043	258- MESA DE JUNTAS Mca. OFIK Fact. 14510 Inv. 2580005001839	5,000.00
1241 111A0105 0044	258- MESA DE JUNTAS Mca. OFIK Fact. 14510 Inv. 2580005001840	5,000.00
1241 111A0105 0045	258- 6 MODULOS L-MCA. ITALIANA FACTURA NO.14510.	12,650.00
1241 111A0105 0047	258- 10 MODULOS DE COMPUTO MCA. ITALIA-FACTURA NO.14511.	17,710.00
1241 111A0105 0048	258- BANCA DE 3 PLAZAS Mca. OFIK Fact. 14511 Inv. 2580005001873	1,800.00
1241 111A0105 0049	258- MODULO DE COMPUTO Mca. ITALIA FACTURA No. 14512	2,530.00
1241 111A0105 0050	258- 30 ESCRITORIOS Mca. ITALIA FACTURA No. 14512	60,375.00
1241 111A0105 0052	258- 12 ESCRITORIOS MCA. OFIK-FACTURA NO.14512.	24,150.00
1241 111A0105 0054	258- 9 CONJUNTOS EJEC. MCA. OFIK-FACTURA NO. 14513	40,710.00
1241 111A0105 0056	258- 3 MODULOS DE COMPUTO MCA. ITALIA-FACTURA NO.14514.	7,590.00
1241 111A0105 0059	258- SILLO EJEC. R/ALTO PIEL NEGRO FACT. M14357	2,208.59
1241 111A0105 0060	258- PEDESTAL 3 GAV. CHERRY L/SPASIO FACT. 143.57	1,694.51
1241 111A0105 0063	258- 3 CONJUNTO EJEC PENINSULAR ALISTA CYBER MCA. OK.,FACTURA NO.14708-OFIK.	28,117.50
1241 111A0105 0066	258- 3 CONJUNTO EJEC. PENINSULAR MCA. OFIK FACTURA NO.14763.	18,745.00
1241 111A0105 0067	258- VITRINA C/CANCELERIA DE ALUMINIO DE 1.20 Mts Inv. 2580005001758	1,749.00
1241 111A0105 0072	258- COLCHON NEPTUNO INDIVIDUAL FACT. 338788	2,398.00
1241 111A0105 0073	258- MESA LATERAL ALIA FACT. 75592 CE	3,150.00
1241 111A0105 0074	258- MESA LATERAL ALIA FACT. 75592 CE	3,150.00
1241 111A0105 0083	258- MODULO DE COMPUTO MOD.120.FACTURA NO.14554 OFIK.	3,419.51
1241 111A0105 0084	258- 2 ISLA DE TRABAJO MOD.110 COLOR NEGRO.FACTURA NO.14554-OFIK	6,293.38
1241 111A0105 0085	258- LIBRERO FORTE FACT. NO. 14554 Mca. OFIK Inv. 2580005002217	1,000.00
1241 111A0105 0087	258- 4 ARCHIVERO DE ITALIA FACTURA NO.14554.OFIK	8,556.00
1241 111A0106 0011	214- Sillón Giratorio Tipo Ejecutivo color café piel Inv. 2060006000055	1,280.00
1241 111A0106 0033	258- 2 ESCRITORIOS METALICOS MARCA OFIMAGEN FACT. 1293 DE CULTURA DEL AGUA/06	4,895.37
1241 111A0106 0040	IMIP- 1 LIBRERO A BASE DE 5 ENTREPAÑOS Y UNA DIVISION DE MADERA DE MEDIDAS 1.80 X 2.35 X .35	5,290.00
1241 111A0106 0041	IMIP- 1 LIBRERO DE BASE DE 5 ENTREPAÑOS Y 6 PUERTAS DE REJILLA DE MEDIDAS 3.05 X 2.35 X .35 CM	10,120.00
1241 111A0106 0042	IMIP- 1 LIBRERO A BASE DE 5 ENTREPAÑOS EN MADERA Y TRIPLAY DE PINO	1,667.50
1241 111A0106 0043	IMIP- 1 LIBRERO DE MADERA	28,348.65
1241 111A0107 0001	254- 02 Sillones de piel mod. L-500P color negro linea luxu \$ 1727.16 c/u	3,454.32

SECRETARÍA DE OBRAS PÚBLICAS
SISTEMA CONTABLE 2021
RELACIÓN DE BIENES MUEBLES QUE COMPONEN SU PATRIMONIO

Página 4 de 51

Cuenta Pública al 31 de diciembre de 2021

Hora: 12:13:34p. m.

Fecha: 22/02/2022

Código	Descripción del Bien	Valor en Libros
1241 111A0107 0003	214- Silla Ejec. de Piel Negra, No. Inv. 214000700005, F-408-E-000-106461	1,280.00
1241 111A0107 0005	214- 01 Mueble para Centro de Cómputo Camden County,Office Depot de México, S.A. de C.V.	1,749.00
1241 111A0107 0010	214- 01 Organizador para Credenza Arena,F-408-D-000022515,No.Inv.2140007000029,	1,899.00
1241 111A0107 0014	214- 01 Sillon 2 Plazas, Madera Mod.Milan/Sp.,Mca. Albar,F-42850,Inv.2140007000035	2,723.09
1241 111A0107 0017	214- Juego de Sala 1,2 y 3 Plazas Estructura de Madera	12,406.20
1241 111A0107 0035	IMIP- 3 ARCHIVEROS DE MADERA	6,966.33
1241 111A0108 0087	CONJUNTO EJECUTIVO PENINSULAR(ESCRITORIO, PUENTE EJECUTIVO, CREDENZA C/PEDESTAL, 2 GAVETAS PAPELERAS Y 1 ARCHIVADOR Y LIBRERO S/CREDENZA)MARCA GEBESA, COLOR ROYAL/PLATINUM	9,998.68
1241 111A0112 0002	02 Sillas Piel Cafè Ejec Giratoria F-POSA-26,618,126 y 242 INV. 2270012000320 y 2270012000321	6,398.00
1241 111A0118 0001	Transferencia de Bienes a Caminos	(1,664,177.71)
1241 111A0197 0001	258- SILLON EJEC. TAPIZ EN TELA CROMADA C/RODAJA,FACTURA NO.0286-INV.148375-B	1,045.66
1241 111A0197 0002	258- MESA DE TRABAJO DE 1.22X44X75,FACTURA NO.0344-INV.097748-B	1,185.80
1241 111A0197 0012	258- SILLON EJEC. C/RODAJAS INV.096762-B	1,045.66
1241 111A0197 0028	258- ENTREPAÑOS METALICOS FACTURA NO.0279.	3,723.30
1241 111A0197 0032	258- ENTREPAÑO METALICO DE 91 X 30,MCA. REMINGTON	1,503.19
1241 111A0198 0002	251- 05 Escritorios Secretariales	5,410.47
1241 111A0198 0003	251- 07 Escritorios Secretariales	7,824.60
1241 111A0198 0004	251- 07 Escritorios Ejecutivos C/4 Gav.	11,970.35
1241 111A0198 0006	251- 07 Sillones Giratorios con Rodajas	12,517.75
1241 111A0198 0014	251- Credenza C/4 Gav. Con 2 Puertas Inv. 2510005000028	6,500.00
1241 111A0198 0015	251- 02 Sillones Ejecutivo Fijo de Piel Mod 9043	11,488.50
1241 111A0198 0026	251- 02 Escritorios Secretariales	2,270.94
1241 111A0198 0029	251- 01 Escritorios Secretariales C/2 Gav	1,712.12
1241 111A0198 0030	251- Escritorio Secretarial Inv. 2510005000098	1,730.00
1241 111A0198 0031	251- 01 Escritorio Secretarial	1,216.59
1241 111A0198 0033	251- Escritorio Ejecutivo c/4 Gav. Inv. 2510005000057	3,850.00
1241 111A0198 0035	251- 03 Archiveros C/4 Gav.	1,190.25
1241 111A0198 0036	251- Archivero C/4 Gav.	1,189.39
1241 111A0198 0040	251- 04 Sillones Ejecutivos Giratorios C/Rodajas \$1,585.86 C/U	6,343.38
1241 111A0198 0042	251- 01 Sillon Ejecutivo Giratorio C/Rodajas	1,488.10
1241 111A0198 0046	251- 02 Escritorios C/2 Gav	3,528.20
1241 111A0199 0010	251- Juego Sala 3 Pzas Mod.104 Danubio Piel Negra	6,543.50
1241 111A0199 0011	251- 02 Escritorios Scretarias C/2 Gavetas Mca Ofik	3,560.90
1241 111A0199 0013	251- Archivero C/4 Gavetas Inv. 2510005001009	4,374.00
1241 11582816 0002	14 PZAS CREDENZA DE 180X50X75 CM QUE CONSTA DE 1 CUB EN 28 MM 4 SOP 3 ENTREPAÑOS 1 RESP 4 PTAS Y 1 UNA BASE EN 16 MM F.251 A \$ 10,038.06	140,532.84
1241 11582816 0003	66 PZAS MODULO EJEC DE 180X180X75 QUE CONSTA DE : 1 CUB EN 28 MM 1 CUB 4 ENTREPAÑOS 2 RESP 4 SOPORTES 2 FRENTEROS 1 FALDON Y PEDESTAL (1P+1A) EN 16 MM BASE METALICA F.251A \$ 13,480.27	889,697.64

SECRETARÍA DE OBRAS PÚBLICAS
SISTEMA CONTABLE 2021
RELACIÓN DE BIENES MUEBLES QUE COMPONEN SU PATRIMONIO

Página 5 de 51

Cuenta Pública al 31 de diciembre de 2021

Hora: 12:13:34p. m.

Fecha: 22/02/2022

Código	Descripción del Bien	Valor en Libros
1241 11582816 0004	8 PZAS MESA DE JUNTAS OVAL BASE RECTANGULAR DE 200X100X75 CM QUE CONSTA DE 1 CUB Y 2 SOPORTES EN 28 MM 1 FALDON EN 16 MM \$ 6,281.24	50,249.90
1241 11582816 0005	50 PZAS LIBRERO CON PTAS DE 83X35X180 CM QUE CONSTA DE: 2 SOP EN 28 MM 5 ENTREPAÑOS 1 RESP Y 2 PTAS EN 16 MM. F.251 A \$ 6,695.61	334,780.64
1241 11582816 0006	216 PZAS EXT. PARA MODULAR DE 140X60X75 CM QUE CONSTA DE 1 CUB EN 28 MM 1 FALDON EN 16 MM 1 BASE METALICA F.251 A \$ 4,879.84	1,054,045.79
1241 11582816 0007	108 PZAS CREDENZAS PARA MODULAR DE 160X50X64 CM QUE CONSTA DE 1 CUB 5 SOPORTES 4 RESP 4 ENTREPAÑOS Y 4 FRENTE EN 16 MM F.251 A \$ 9,556.80	1,032,134.31
1241 11582816 0008	18 PZAS MODULO PARA 1 USUARIOS DE 120X60X120 QUE CONSTA DE: 1 CUB EN 28 MM 3 MAMPARAS Y 1 PEDESTAL (1A+1P) EN 16MM F. 251 A \$ 9,215.14	165,872.60
1241 11582816 0009	2 PZAS ESCRITORIO DE 200X90X75 QUE CONSTA DE 1 CUB EN 28 MM 1 FALDON Y 1 PEDESTAL (1P+1A) EN 16 MM BASE METALICA F.251 A \$ 12,368.65	24,737.30
1241 11582816 0010	2 PZAS LIBRERO ALTO IZQUIERDO SIN CUBIERTA CON PUERTAS DE 80X34X178 CM QUE CONSTA DE : 3 SOPORTES 1 RESP 6 ENTREPAÑOS 2 PTAS Y 1 ZOCLO EN 16 MM F.251 A \$ 6,335.47	12,670.94
1241 11582816 0011	2 PZAS LIBRERO ALTO DERECHO SIN CUBIERTA CON PUERTAS DE 80X34X178 CM QUE CONSTA DE: 3 SOPORTES 1 RESPALDO 6 ENTREPAÑOS 2 PTAS Y 1 ZOCLO EN 16 MM F.251 A \$ 6,440.20	12,880.41
1241 11582816 0012	2 PZAS LIBRERO ALTO ABIERTO SIN CUBIERTA DE 80X34X178 QUE CONSTA DE: 2 SOPORTES 1 RESPALDO 5 ENTREPAÑOS Y 1 EN 16 MM ZOCLO F.251 A \$ 4,820.61	9,641.22
1241 11582816 0013	2 PZAS CUBIERTA ENCIMERA DE 240X35X1.6 CM QUE CONSTA DE: 1 CUBIERTA EN 16 MM F. 251 A \$ 1,415.28	2,830.56
1241 11582816 0014	19 PZAS LIBRERO ABIERTO DE 83X35X180 CM QUE CONSTA DE: 2 SOPORTES EN 28 MM 5 ENTREPAÑOS 1 PEINAZO Y 1 RESPALDO EN 16 MM F. 251 A \$ 5,945.90	112,972.19
1241 11582816 0015	8 PZAS ARCHILEFORT GIRATORIO DE 5 NIVELES DE 129X112X182 CON 4 NIVELES TAMAÑO CARA Y 1 NIVEL TAMAÑO OFICIO CON CAP DE HASTA 120 LEFORS CONSTA DE: 1 CUB 1 BASE EN 28 MM 2 SOP 2 RESP 20 DIVISORES Y 1 PTA EN 16 MM F.251 A \$ 18,483.15	147,865.20
1241 11582816 0016	8 PZAS ARCHIVERO VERTICAL DE 4 GAVETAS DE 49.5X60X126 CM QUE CONSTA DE: 1CUB 2 SOPORTES EN 28 MM 4 FRENTE 1 RESP EN 16 MM F. 251 A \$ 7,674.37	61,395.00
1241 11582816 0017	4 PZAS RECEPCION CURVE DE 229X86X107 CM QUE CONSTA DE 1 FRENTE CURVO DE 12 MM AL FRENTE CON ALUMINIO Y 2 DETALLES EN PVC DE 32 MM Y DETRAS COLOR BASICO 2 SOP PRINCIPALES ERGONOMICOS 1 CUB DE TRAB 1 REFUERZO INF 1 CUB SUP Y 2 SOP INT EN 28 MM F.251 a \$ 26,348.65	105,394.58
1241 11582816 0018	1 PZA RECEPCION ERGONOMICA EN "L" DE 200X200X107 CM QUE CONSTA DE 1 FRENTE CURVO DE 15 MM Y 2 RECTOS CON ALUMINIO Y 2 DETALLES EN PVC DE 32 MM DETRAS COLOR BASICO 4 SOP PRINCIPALES ERGONOMICOS 3 CUB TRAB 3 REF INF 3 CUB SUP Y 3 SOP INT EN 28 MM F. 251 A \$ 39,396.64	39,396.64
1241 11582816 0019	10 PZAS MODULO PARA 4 USUARIOS DE 240X120X120 QUE CONSTA DE : 1 CUB EN 28 MM 8 SOPORTES 4 RESPALDOS 2 CUBIERTAS 4 ENTREPAÑOS 3 MAMPARAS ERGONOMICAS 8 FRENTE Y 4 PEDESTALES (1A+1P) EN 16 MM F. 251 A \$ 24,782.24	247,822.40
1241 11582816 0020	1 PZA CONJUNTO PRESIDENTE CON CUB DE CRISTAL DE 240X200X225X180 QUE CONSTA DE:1 CUB ERGONOMICA Y 2 ENTREPAÑOS EN 28 MM 6 SOPORTES 13 ENTREPAÑOS 3 RESP 4 PTAS 1 FALDON 1 CUB ENCIMERA Y 2 PEDESTALES (1P+1A) EN 16 MM 1 CUB Y 2 PARES DE PTAS DE CRISTAL CLARO ESMERILADO DE 6 MM F.251 A \$ 47,623.74	47,623.74

SECRETARÍA DE OBRAS PÚBLICAS
SISTEMA CONTABLE 2021
RELACIÓN DE BIENES MUEBLES QUE COMPONEN SU PATRIMONIO

Página 6 de 51

Cuenta Pública al 31 de diciembre de 2021

Hora: 12:13:34p. m.

Fecha: 22/02/2022

Código	Descripción del Bien	Valor en Libros
1241 11582816 0021	1 PZA 1 CUB 1 BASE Y 4 SOP EN 28 MM 1 CUB DE CRISTAL CLARO ESMERILADO EN 6 MM F. 251 A \$ 4,061.75	4,061.75
1241 11582816 0022	3 PZAS GABINETE BAJO SIN CUBIERTA CON PUERTAS DE CRISTAL DE 80X34X72 CM QUE CONSTA DE 2 SOPORTES 2 ENTREPAÑOS 1 RESPALDO Y 1 ZOCLO EN 16 MM 1 PAR DE PTAS DE CRISTAL CLARO ESMERILADO DE 6 MM F.251 A \$ 5,835.41	17,506.24
1241 11582816 0023	1 PZA CUBIERTA ENCIMERA PARA GABINETE CON CUBIERTA DE CRISTAL DE 240X35X2.8 CM QUE CONSTA DE: 1 CUB EN 28 MM 1 CUB DE CRISTAL CLARO ESMERILADO DE 6 MM F.251 A \$ 4,914.28	4,914.28
1241 11582816 0024	8 PZAS MESA DE 140X55X75 PARA FORMAR MESA DE JUNTAS QUE CONSTA DE: 1 CUB Y 2 SOP EN 28 MM 1 FALDONES EN 16 MM 1 CUB DE CRISTAL CLARO ESMERILADO TEMPLADO DE 6 MM F. 251 A \$ 6,369.93	50,959.45
1241 11582816 0025	4 PZAS MESA ESQUINERA PARA UNION DE 78X55X75 QUE CONSTA DE 1 CUB Y 2 SOP EN 28 MM 1 CUB DE CRISTAL TEMPLADO CLARO ESMERILADO DE 6 MM F. 251 A \$ 4,114.97	16,459.89
1241 11582816 0026	220 PZAS SILLA DE VISITA BASICA EN TELA CON ESTRUCTURA METALICA F.251 A \$ 1,023.31	225,127.23
1241 11582816 0027	52 PZAS SILLON SEMI EJECUTIVO RESPALDO MEDIO EN TELA CON PISTON NEUMATICO PARA CONTROL DE ALTURA Y RECLINADO BASE DE ESTRELLA CON 5 PUNTOS CON RODAJAS F. 251 A \$ 2,902.98	150,955.02
1241 11582816 0028	10 PZAS ASIENTOS CROMADOS 4P F.251 A \$ 11,264.24	112,642.38
1241 11582816 0029	16 PZAS SILLON EJECUTIVO RESPALDO ALTO EN TELA CON PISTON NEUMATICO PARA CONTROL DE ALTURA Y RECLINADO BASE DE ESTRELLA CON 5 PTOS CON RODAJAS F.251 A \$ 3,003.74	48,059.82
1241 11582816 0030	1 PZA SILLON EJECUTIVO RESPALDO ALTO EN PIEL CON PISTON NEUMATICO PARA CONTROL DE ALTURA Y RECLINADO BASE DE ESTRELLA Y BRAZOS CROMADOS CON 5 PUNTOS CON RODAJAS F. 251 A \$ 8,854.22	8,854.22
1241 11582816 0031	2 PZAS SILLON DE VISITA EJECUTIVO RESPALDO MEDIO EN PIEL CON BASE DE TRINEO EN TUBULAR CROMADO F.251 A \$ 4,306.18	8,612.35
1241 11582816 0032	2 PZAS SOFA ERGONOMICO DE 1 PLAZA ACOJINADO Y TAPIZADO EN RENA/PIEL F. 251 A \$ 14,114.07	28,228.14
1241 11582816 0033	1 PZA SOFA ERGONOMICO DE 2 PLAZAS ACOJINADO Y TAPIZADO EN RENA/PIEL F.251 A \$ 17,875.52	17,875.53
1241 11582816 0034	6 PZAS SOFA ERGONOMICA DE 3 PLAZAS ACOJINADO Y TAPIZADO EN TELA F. 251 A \$ 20,348.35	122,090.09
1241 11582816 0035	285 PZAS SILLA SECRETARIAL EN TELA CON PISTON NEUMATICO PARA CONTROL DE ALTURA CON BRAZOS EN POLIPROPILENO Y REGULACION DE ALTURA DE RESPALDO F. 251 \$ 1,983.60	565,326.00
1241 11582816 0036	70 PZAS ASIENTOS CROMADOS 4P F-A1420 \$11,316.45	792,151.47
1241 11582816 0037	48 PZAS SILLA DE VISITA BASICA EN TELA CON ESTRUCTURA METALICA F-A1420 \$1,117.76	53,652.70
1241 11582816 0038	12 PZAS SILLA CON PALETA ASIENTO-RESPALDO F-A1420 \$1,346.17	16,154.02
1241 11582816 0039	1 PZA ESCRITORIO DE 120X60X75 F-A1420 \$8,028.87	16,057.76
1241 11582816 0040	16 PZAS CESTO PARA BASURA DE 30X20X30 F-A1420 \$696.77	11,148.25
1241 11582816 0041	2 PZAS SOFA ERGONOMICO DE 3 PLAZAS ACOJINADO Y TAPIZADO F-A1420 \$19,529.60	39,059.20
1241 11582816 0042	1 PZA ARCHIVERO VERTICAL DE 4 GAVETAS DE 49.5X60X126 F-A1420 \$7,841.47	7,841.47
1241 11582816 0043	1 PZA MODULO EJECUTIVO DE 180X180X75 CM F-A1420 \$13,478.79	13,478.79
1241 11582816 0044	1 PZA CREDENZA DE 150X50X75 CM QUE CONSTA DE 1 CUBIERTA EN 28MM 1 BASE 4 SOPORTES F-A1420 \$8,144.82	8,144.82
1241 11582816 0045	9 PZAS SILLA SECRETARIAL EN TELA CON PISTON NEUMATICO F-A1420 \$1,851.36	16,662.24

SISTEMA CONTABLE 2021
RELACIÓN DE BIENES MUEBLES QUE COMPONEN SU PATRIMONIO

Página 7 de 51

Cuenta Pública al 31 de diciembre de 2021

Hora: 12:13:34p. m.

Fecha: 22/02/2022

Código	Descripción del Bien	Valor en Libros
1241 11582816 0046	11 PZAS SILLA TIPO CAJERO CON RESPALDO MEDIO BASE DE POLIPROPILENO F-A1420 \$4,576.46	50,341.01
1241 11582816 0047	2 PZAS MODULO EJECUTIVO 140X140X75 CM F-A1420 \$11,112.36	22,224.72
1241 11582816 0048	12 PZA SILLON SEMI EJECUTIVO RESPALDO MEDIO EN TELA CON PISTON F-A1420 \$3,230.44	38,765.25
1241 11582816 0049	2 PZA CREDENZA DE 180X50X75 CM F-A1420 \$10,141.35	20,282.69
1241 11582816 0050	4 PZAS MODULO EJECUTIVO DE 160X160X75CM F-A1420 \$11,875.05	47,500.19
1241 11582816 0051	1 PZA MESA DE CENTRO DE 100X50X50 CM F-A1420 \$2,887.99	2,887.99
1241 11582816 0052	2 PZA ESCRITORIO DE 140X60X75 CM F-A1420 \$8,396.98	16,793.97
1241 11582816 0053	1 PZA MESA DE JUNTAS OVAL BASE RECTANGULAR DE 200X100X75 CM F-A1420 \$6,186.00	6,186.00
1241 11582816 0054	44 PZAS SILLA DE VISITA EN POLIPROPILENO CON ESTRUCTURA METALICA F-A1420 \$846.99	37,267.37
1241 11582816 0055	1 PZA MESA DE CONSEJO OVAL BASE RECTANGULAR EN DOS PARTES DE (150/150) 300X120X75 F-A1420 \$9,916.76	9,916.76
1241 11582816 0056	6 PZAS MODULO EJECUTIVO DE 160X160X75 CM F-A1420 \$11,875.02	71,250.15
1241 11582816 0057	11 PZAS MESA PARA RESTAURANTE DE 80X80X75 F-A1420 \$5,478.96	60,268.54
1241 11582816 0058	1 PZA SILLON EJECUTIVO RESPALDO ALTO EN MALLA CON PISTON AUTOMATICO F-A1420 \$2,869.98	2,869.98
1241 11582816 0059	21065 PZAS BUTACA ERGONOMICA ZEUS FABRICADA EN COPOLIMERO F-A1958 \$535.48	11,279,869.35
1241 11582816 0060	64 PZA ASIENTOS CROMADOS 4P F-B426 \$11,316.44	724,252.44
1241 11582816 0061	48 PZAS SILLA DE VISITA BASICA EN TELA CON ESTRUCTURA METALICA F-B426 \$1,117.76	53,652.55
1241 11582816 0062	12 PZA SILLA CON PALETA ASIENTO-RESPALDO F-B426 \$1,346.17	16,154.08
1241 11582816 0064	24 PZA CESTO PARA BASURA DE 30X20X30CM F-B426 \$696.77	16,722.50
1241 11582816 0065	3 PZA SOFA ERGONOMICO DE 3 PLAZAS ACOJINADO Y TAPIZADO EN TELA F-B426 \$19,529.61	58,588.84
1241 11582816 0066	1 PZA ARCHIVERO VERTICAL DE 4 GAVETAS DE 49.5X60X126 CM F-B426 \$7,841.45	7,841.45
1241 11582816 0067	1 PZA MODULO EJECUTIVO DE 180X180X75 CM F-B426 \$13,478.84	13,478.84
1241 11582816 0068	2 PZA CREDENZA DE 150X50X75 CM F-B426 \$8,144.82	16,289.64
1241 11582816 0069	2 PZA SILLA SECRETARIAL EN TELA CON PISTON NEUMATICO F-B426 \$1,851.36	3,702.72
1241 11582816 0070	20 PZA SILLA TIPO CAJERO CON RESPALDO MEDIO F-B426 \$4,576.48	91,529.52
1241 11582816 0071	3 PZA MODULO EJECUTIVO DE 140 X140X75 CM F-B426 \$11,112.36	33,337.08
1241 11582816 0072	20 PZA SILLON SEMI EJECUTIVO RESPALDO MEDIO EN TELA F-B426 \$3,230.43	64,608.68
1241 11582816 0073	2 PZA CREDENZA DE 180X50X75 CM F-B426 \$10,141.34	20,282.68
1241 11582816 0074	9 PZA MODULO EJECUTIVO DE 160X160X75 CM F-B426 \$11,875.03	106,875.31
1241 11582816 0075	1 PZA SILLON EJECUTIVO RESPALDO ALTO EN TELA CON PISTON F-B426 \$3,312.30	3,312.30
1241 11582816 0076	1 PZA SOFA ERGONOMICO DE 2 PLAZAS ACOJINADO Y TAPIZADO EN TELA F-B426 \$17,127.34	17,127.34
1241 11582816 0077	2 PZA MESA DE CENTRO DE 100X50X50 CM F-B426 \$2,888.07	5,776.14
1241 11582816 0078	1 PZA MESA CIRCULAR DE JUNTAS BASE DE CRUZ DE 120 X120X75 CM F-B426 \$4,189.69	4,189.69
1241 11582816 0079	1 PZA ESCRITORIO DE 140X60X75 CM F-B426 \$8,396.99	8,396.98
1241 11582816 0080	1 PZA MESA LATERAL DE 50X50X50 CM F-B426 \$1,993.81	1,993.81

SECRETARÍA DE OBRAS PÚBLICAS
SISTEMA CONTABLE 2021
RELACIÓN DE BIENES MUEBLES QUE COMPONEN SU PATRIMONIO

Página 8 de 51

Cuenta Pública al 31 de diciembre de 2021

Hora: 12:13:34p. m.

Fecha: 22/02/2022

Código	Descripción del Bien	Valor en Libros
1241 11582816 0081	28 PZA SILLA DE VISITA EN POLIPROLINEO CON ESTRUCTURA METALICA F-B426 \$846.98	23,715.56
1241 11582816 0082	1 PZA SILLON EJECUTIVO RESPALDO ALTO EN MALLA CON PISTON NEUMATICO F-B426 \$2,870.09	2,870.09
1241 11582816 0083	2 PZA MODULO EJECUTIVO DE 140X140X75 CM F-B426 \$11,112.35	22,224.70
1241 11582816 0084	7 PZA MODULO EJECUTIVO DE 160X160X75 CM F-B426 \$11,875.02	83,125.17
1241 11582816 0085	7 PZA MESA PARA RESTAURANTE DE 80X80X75 F-B426 \$5478.96	38,352.74
1241 11582816 0086	200 PZA ASIENTOS CROMADOS 4P F-B1846 \$17,931.57	3,586,314.00
1241 11582816 0087	1 PZA MESA DE CONSEJO OVAL BASE RECTANGULAR F-B1846 \$12,530.23	12,530.23
1241 11582816 0088	54 PZA SILLA DE VISITA BASICA EN TELA CON ESTRUCTURA METALICA F-B1846 \$1,023.28	55,257.25
1241 11582816 0089	10 PZA SILLA CON PALETA ASIEN TO-RESPALDO F-B1846 \$1,102.00	11,020.00
1241 11582816 0090	1 PZA ESCRITORIO DE 120X60X75 F-B1846 \$8,067.10	8,067.10
1241 11582816 0091	23 PZA CESTO PARA BASURA DE 30X20X30 CM F-B1846 \$493.68	11,354.74
1241 11582816 0092	7 PZA SOFA ERGONOMICO DE 3 PLAZAS ACOJINADO Y TAPIZADO EN TELA F-B1846 \$20,348.35	142,438.46
1241 11582816 0093	30 PZA ARCHIVERO VERTICAL DE 4 GAVETAS DE 49.5X60X126 CM F-B1846 \$7,674.38	230,231.34
1241 11582816 0094	3 PZA MODULO EJECUTIVO DE 180X180X75 F-B1846 \$13,480.26	40,440.79
1241 11582816 0095	3 PZA CREDENZA DE 150X50X75 CM F-B1846 \$8,279.12	24,837.35
1241 11582816 0096	3 PZA SILLA SECRETARIAL EN TELA CON PISTON NEUMATICO F-B1846 \$1,665.60	4,996.79
1241 11582816 0097	19 PZA SILLA TIPO CAJERO RESPALDO BAJO AJUSTE AUTOMATICO F-B1846 \$2,438.43	46,330.18
1241 11582816 0098	15 PZA LIBRERO ABIERTO DE 83X35X180 CM F-B1846 \$5,945.91	89,188.62
1241 11582816 0099	16 PZA MODULO EJECUTIVO DE 140X140X75 F-B1846 \$11,298.33	180,773.26
1241 11582816 0100	16 PZA SILLON SEMI EJECUTIVO RESPALDO MEDIO EN TELA F-B1846 \$2,902.98	46,447.72
1241 11582816 0101	2 PZA ESCRITORIO DE 140X60X75 F-B1846 \$8,275.54	16,551.09
1241 11582816 0102	2 PZA SILLON EJECUTIVO RESPALDO ALTO EN TELA CON PISTON NEUMATICO F-B1846 \$3,003.74	6,007.48
1241 11582816 0103	1 PZA SOFA ERGONOMICO DE 2 PLAZAS ACOJINADO Y TAPIZADO EN TELA F-B1846 \$17,194.69	17,194.69
1241 131A0104 0007	IMIP- 1 LIBRERO 4 X 2.35 PINO TRIPLAY DE 6 MM	6,785.00
1241 131A0104 0009	IMIP- 1 LIBRERO DE 1.52 X 2.35 PINO TRIPLAY DE 6 MM	2,530.00
1241 131A0109 0010	1241 / 211 Sria de Hacienda / 01 Jgo Mod Ejecutivo Mca Roal Formato por Mesa/porta teclado/credenza/librero Fact 1264	9,073.50
1241 131A0109 0011	1241 / 211 Sria de Hacienda / 04 Jgos Ejecutivos Mod Mca Roal Formato por mesa/cubierta recta/archivero/porta teclado Fact 1264	14,444.00
1241 131A0109 0012	1241 / 211 Sria de Hacienda / 11 Escritorios Secretariales Metálicos Mca Gebesa 2 Gavetas Fact 1264	22,899.25
1241 131A0109 0016	1241 / 211 Sria de Hacienda / 03 Archiveros 4 Gavetas Metálico T/oficio Mca. Gebesa	7,642.20
1241 131A0109 0038	1241 / 211 Sria de Hacienda / 03 Centros Modulares Analista Semiejecutivo Mca Ofimagen Fact 1954	8,076.45
1241 131A0109 0041	1241 / 211 Sria de Hacienda / 02 Mesas de Trabajo Rectangular 120x120xh 75 cms Fact 2040	4,234.30
1241 131A0109 0044	1241 / 211 Sria de Hacienda / 03 Credenzas Heavy 25mm Mca Kukulkan Fact 2040	6,223.80
1241 14009Z00 0001	254- PLOTTERS GRAPHICADOR MCA. HP	122,876.35

SECRETARÍA DE OBRAS PÚBLICAS
SISTEMA CONTABLE 2021
RELACIÓN DE BIENES MUEBLES QUE COMPONEN SU PATRIMONIO

Página 9 de 51

Cuenta Pública al 31 de diciembre de 2021

Hora: 12:13:34p. m.

Fecha: 22/02/2022

Código	Descripción del Bien	Valor en Libros
1241 14009Z01 0001	258- ARCHIVERO 3 GAVETAS METALICO MCA.NOVA FACTURA NO.8435	2,108.64
1241 14009Z01 0002	258- ESCRITORIO METALICO MCA.NOVA OFIK FACTURA NO.8472	1,864.15
1241 14009Z02 0002	254- 10 ESCRITORIO MET. MCA.OFIK , 2 GAV. \$1,633.35 C/U	16,333.50
1241 14009Z02 0006	254- 02 MESAS TIPO U MCA. EUROESPACIO \$17,595.00 C/U	35,190.00
1241 14009Z02 0007	254- JUEGO DE SALA MOD.PISA, MARCA DEVANE	6,509.00
1241 14009Z02 0016	258- ARCHIVERO DE 4 GAV.METALICO MOD.ARC4GGLO,FACTURA NO.6990	4,388.14
1241 14009Z02 0017	258- ESCRITORIO METALICO NOVA OFIK,FACTURA NO.9699	1,434.45
1241 14009Z02 0018	258- ARCHIVERO DE 4 GAV.METALICO GLOVAL,FACTURA NO.9704	2,553.00
1241 14009Z02 0019	258- ARCHIVERO DE 4GAV.METALICO GLOVAL,FACTURA NO.9704.	2,553.00
1241 14009Z02 0020	258- ARCHIVERO METALICO L/NOVA OFIK,FACTURA NO.9700	2,446.89
1241 14009Z02 0021	258- ARCHIVERO METALICO L/NOVA OFIK FACTURA NO.9700	2,446.89
1241 14009Z02 0022	258- ANAQUELES METALICOS DESARMABLES	5,048.45
1241 14009Z03 0004	258- ESTANTES METALICOS	2,265.50
1241 14009Z03 0005	258- ESCRITORIO METALICO SECRET. C/CUBIERTA FORRO DE PLASTICO	1,564.00
1241 211A0100 0001	254- 01 ENGARGOLADORA PERTEX M-TPB-21	3,478.75
1241 211A0100 0002	254- 01 GUILLLOTINA DE 38X28 CMS. MCA. INGENTO	2,302.30
1241 211A0101 0001	254- 01 ENGARGOLADORA MCA. COMBO	3,762.80
1241 211A0101 0002	IMIP- 2 GUILLLOTINAS 30 X 30 MOD. 1132	3,082.00
1241 211A0101 0003	IMIP- 1 ENGARGOLADORA DE ARILLOS METALICOS MOD. COMBO 500 MCA. GBC	3,532.80
1241 211A0101 0004	IMIP- 2 MAQUINAS DE ESCRIBIR MCA. OLIMPIA MOD. CDP-5	15,117.90
1241 211A0101 0005	IMIP- 1 ENGARGOLADORA METALICA MCA. PERFEX MOD. EM-32	5,311.85
1241 211A0101 0006	IMIP- 1 RELOJ CHECADOR MCA. AMANO MOD. TXT-11	3,558.10
1241 211A0101 0007	IMIP- REFRIGERADOR TIPO FRIGOBAR Mca. GENERAL ELECTRIC	3,071.65
1241 211A0101 0008	IMIP- 1 CAJA FUERTE 75 X 50 X 50 CAR-75	4,766.75
1241 211A0102 0001	254- 02 EXTINGUIDORES \$2,946.30 C/U	5,892.60
1241 211A0102 0002	254- 01 EXTINGUIDOR	1,408.75
1241 211A0103 0001	254- 01 ENGARGOLADORA 1131 MASTER 500	5,955.00
1241 211A0104 0001	214- 1 Engargoladora, Marca GBC, S/Modelo, S/Serie, No. inventario 312487B	3,800.08
1241 211A0105 0001	214- 1 Engargoladora Perf. AWM2003GBC F-60P05020, Ofix, s.a.	3,800.08
1241 211A0105 0002	214- 1 Despachador de agua Mca. Mabe 3 F-17247 Sams Club / Contingencia	2,750.00
1241 211A0105 0003	258- 3 ENFRIADORES Y CALENTADORES DE AGUA MOD.- HC500 FACT. 14161	5,865.00
1241 211A0105 0004	258- MAQUINA ELECT. PORTATIL,MCA. OLIVETTI-FACT. NO.1253	2,420.00
1241 211A0105 0005	258- FRIGOBAR DE 4" CUBICOS MOD. SILVER,MCA. LG.-FACTURA NO.8213-SAN CARALAMPIO	2,800.25
1241 211A0105 0006	258- SENSOR DE HUELLA DACTILAR ARE.U.4000	2,425.06
1241 211A0106 0001	254- 02 EXTRACTOR DE AIRE HXB-400 \$5,124.40 c/u	10,248.80
1241 211A0106 0002	214- 01 Reloj Checador Automatico Electrico S./Fact. 60P09680	3,400.32
1241 211A0106 0003	214- 01 Engargoladora de Arillo Metálico F-B0268 No. Inv. 2140007000008	3,816.08
1241 211A0106 0004	214- 01 Engargoladora de Arillo Metálico F-B0268 No. Inv. 2140007000010	3,816.08
1241 211A0106 0006	214- 01 Guillotina S/fact. 60P12377 y 60P12369	2,170.63
1241 211A0106 0008	IMIP- 1 HAND PUNCH 2000 CON CAPACIDAD PARA 512 USUARIOS	16,413.20

SISTEMA CONTABLE 2021
RELACIÓN DE BIENES MUEBLES QUE COMPONEN SU PATRIMONIO

Página 10 de 51

Cuenta Pública al 31 de diciembre de 2021

Hora: 12:13:34p. m.

Fecha: 22/02/2022

Código	Descripción del Bien	Valor en Libros
1241 211A0107 0001	214- 01 Engargoladora de Arillo Metalico Mod. EM-32M, Mca. Perfex, F-36017	3,852.19
1241 211A0107 0002	214- Refrigerador 10 Pies Color Blanco	4,699.00
1241 211A0107 0003	214- 01 Engargoladora para arillo metalico	3,852.19
1241 211A0108 0001	Engargoladora de arillo metalico (delfin) PERFEX	1,924.45
1241 211A0108 0002	Engargoladora de arillo plastico 210PB PERFEX	2,467.39
1241 211A0108 0003	Engargoladora GBC dual twin 2;1 y 3;1 codigo 6467	7,336.00
1241 211A0109 0001	Z Engargoladora P/arillo metalico Mca-perfex Mod-barracuda Serie-16512	6,857.57
1241 211A0109 0002	Z Frigobar de 4 pies cubicos Marca-GE	4,663.25
1241 211A0109 0003	Z Lector de Huella digital Nitgen Hamster II	2,300.00
1241 211A0109 0004	Z Lector de Huella digital Nitgen Hamster II	2,300.00
1241 211A0109 0005	Z Lector de Huella digital Nitgen Hamster II	2,300.00
1241 211A0109 0006	Z Lector de Huella digital Nitgen Hamster II	2,300.00
1241 211A0109 0007	Z Lector de Huella digital Nitgen Hamster II	2,300.00
1241 211A0109 0008	Z Lector de Huella digital Nitgen Hamster II	2,300.00
1241 211A0109 0009	Z Lector de Huella digital Nitgen Hamster II	2,300.00
1241 211A0109 0010	Z Lector de Huella digital Nitgen Hamster II	2,300.00
1241 211A0109 0011	Z Lector de Huella digital Nitgen Hamster II	2,300.00
1241 211A0109 0012	Z Lector de Huella digital Nitgen Hamster II	2,300.00
1241 211A0109 0013	Z Lector de Huella digital Nitgen Hamster II	2,300.00
1241 211A0109 0014	Z Lector de Huella digital Nitgen Hamster II	2,300.00
1241 211A0109 0015	Z Lector de Huella digital Nitgen Hamster II	2,300.00
1241 211A0109 0016	Z Lector de Huella digital Nitgen Hamster II	2,300.00
1241 211A0109 0017	Z Lector de Huella digital Nitgen Hamster II	2,300.00
1241 211A0109 0018	Z Lector de Huella digital Nitgen Hamster II	2,300.00
1241 211A0110 0001	Z Engargoladora IBIMASTER 500 Met/plast	6,650.98
1241 211A0197 0001	258- PERFORADORA Y ENGARGOLADORA FACTURA NO.1670	1,219.37
1241 211A0197 0002	258- MAQUINA DE ESCRIBIR ELECTRONICA FACTURA NO.0402	3,606.46
1241 211A0197 0003	258- MAQUINA DE ESCRIBIR ELECTRICA FACTURA NO. 0754 SERIE 216935	3,606.46
1241 211A0197 0004	258- RELOJ CHECADOR FACTURA NO.02533 SERIE-398917	1,972.89
1241 211A0197 0005	258- MAQUINA DE ESCRIBIR ELECT. FACTURA NO.2533	1,792.77
1241 211A0197 0006	258- MAQUINA DE ESCRIBIR ELECT. FACTURA NO.2533	1,792.78
1241 211A0197 0007	258- ENGARGOLADORA MCA. COMBO, FACTURA NO. 965	1,879.62
1241 211A0197 0008	258- MAQUINA DE ESCRIBIR MCA. OLYMPIA SERIE 0191972	1,443.11
1241 211A0197 0009	258- MAQUINA DE ESCRIBIR MCA. OLYMPIA SERIE 2531151021	1,443.11
1241 211A0197 0010	258- MAQUINA DE ESCRIBIR MCA. OLYMPIA SERIE 142577	1,443.11
1241 211A0197 0011	258- MAQUINA DE ESCRIBIR MCA. OLYMPIA	1,443.11
1241 211A0197 0012	258- FOTOCOPIADORA MCA. SHARP SERIE 362203022	45,700.00
1241 211A0197 0013	258- FOTOCOPIADORA MCA. SHARP SERIE 3622352	45,700.00
1241 211A0197 0014	258- MAQUINA DE ESCRIBIR ELECT. MCA. OLYMPIA	1,792.77
1241 211A0198 0001	251- 01 Guillotina Mca Boston 18" .45 x .45	1,162.87
1241 211A0198 0002	251- 01 Enfriador de Agua Mca Aguasyst	2,425.00
1241 211A0198 0003	251- 02 Enfriadores de Agua Mca Mabe	4,440.00

SECRETARÍA DE OBRAS PÚBLICAS
SISTEMA CONTABLE 2021
RELACIÓN DE BIENES MUEBLES QUE COMPONEN SU PATRIMONIO

Página 11 de 51

Cuenta Pública al 31 de diciembre de 2021

Hora: 12:13:34p. m.

Fecha: 22/02/2022

Código	Descripción del Bien	Valor en Libros
1241 211A0198 0004	251- 01 Frigobar Mod. Bluepoint	1,773.49
1241 211A0198 0005	251- 01 Frigobar Mod. Ardd5m Across	2,341.61
1241 211A0199 0001	251- 03 Maquinas Elect.Mca. Olympia Mod Confortype	8,633.20
1241 22009Y04 0001	IMIP- 1 EXTINTOR DE 4.5 BIOXIDO DE CARBONO	1,928.50
1241 22009Y09 0001	1241 / 211 Sria de Hacienda / 01 Reloj checador Ronald Jack Mod TP-30 Serie: 9501663	4,949.01
1241 22009Y09 0002	1241 / 211 Sria de Hacienda / 02 Cajas Fuertes Mca Stronger Mod Car-90	11,770.09
1241 22009Y09 0003	1241 / 211 Sria de Hacienda / 01 Refrigerador de 7 pies Mca IEM Mod IS04 Fact 0811	2,500.00
1241 24009Z01 0001	258- SUMADORA DE DIGITOS GRANDES FACTURA NO. 355	1,587.00
1241 24009Z01 0002	258- SUMADORA DE DIGITOS GRANDES FACTURA NO. 355	1,587.00
1241 24009Z01 0003	258- SUMADORA DE DIGITOS GRANDES FACTURA NO. 355	1,587.00
1241 24009Z01 0004	258- MAQ. ENGARGOLADORA DE ARILLO METALICO FACTURA NO. 10406	4,892.39
1241 24009Z01 0005	258- ENMICADORA DOCUSEL MOD. 125 FACTURA NO. 10829	4,371.00
1241 24009Z02 0001	254- Caja fuerte Mod. car-125 Mca. strong	8,510.00
1241 24009Z02 0002	254- 04 CAJAS FUERTES MCA. ARSTRONG \$5,088.75 C/U	20,355.00
1241 24009Z02 0003	254- 02 RELOJ CHECADOR MOD. CET300 MCA. SIASA \$21,740.75	43,481.50
1241 24009Z02 0004	254- 20 ENFRIADOR Y CALENT. M-HC-500 PUREZA \$1,776.75 C/U	35,535.00
1241 24009Z02 0005	254- CAFETERA MCA. WEST BEND MOD. 33600	1,644.50
1241 24009Z02 0006	254- 09 ENGARGOLADORA BW MCA. BOFLEX \$2,185.00 C/U	19,665.00
1241 24009Z02 0007	258- FRIGOBAR MCA. ACROOS MOD. SRM-05 FACTURA NO. 6370	2,415.00
1241 24009Z03 0001	254- ENGARGOLADORA MCA. ZEBRA 210	2,213.50
1241 24009Z03 0002	254- RELOJ CHECADOR DE ASISTENCIA ELECT MOD 150Q14	4,996.08
1241 24009Z03 0003	254- RELOJ CHECADOR ELECTRONICO P/CORRESPONDERCIA	7,794.42
1241 24009Z03 0006	258- 2 CAJAS FUERTES MCA STRONG, FACTURA NO. 30290	6,213.10
1241 311A0100 0001	CC- COMPUTADORA COLOR COMPAQ PENTIUM III, C/OFIC-2000	17,307.50
1241 311A0100 0002	1-COMPUTADORA HP. MOD. 8651 DE 8.4MB	12,931.75
1241 311A0100 0003	1-COMPUTADORA HP. MOD. 8651 DE 8.4MB	12,931.75
1241 311A0100 0004	COMPUTADORA COMPAQ PRESARIO MOD. 7453 5 GIGAS	7,768.25
1241 311A0100 0005	COMPUTADORA COMPAQ PRESARIO MOD. 7453 S GIGAS	7,768.25
1241 311A0100 0006	1-IMPRESORA HP. DESJET 610C	2,415.00
1241 311A0100 0007	1-IMPRESORA HP. DESJET 610C	2,415.00
1241 311A0100 0008	1-IMPRESORA HP. DESJET 610C	2,415.00
1241 311A0100 0009	1-IMPRESORA HP. DESJET 610C	2,415.00
1241 311A0101 0001	25 COMPUTADORAS MCA. HP \$17,135.00 c/u	428,375.00
1241 311A0101 0002	17 IMPRESORAS Mca. HP \$2,359.64 c/u	37,754.24
1241 311A0101 0003	1 Computadora equipada (bocina, cerebro C.P.U., monitor, teclado, mouse) marca lanix, No. inventario 249192B, 249194B, 249195B, 249196B	10,925.00
1241 311A0101 0005	1 Scanner marca HP, No. inventario 249223B	12,264.18
1241 311A0101 0006	1 Impresora marca HP, No. inventario 249224B	7,168.33
1241 311A0101 0007	1 Impresora marca Epson, No. inventario 249227B	1,653.12
1241 311A0101 0009	Impresora de Inyección de Tinta MP840C	1,567.36
1241 311A0101 0010	06 Impresoras de Inyección de Tinta MP930C	11,040.00
1241 311A0101 0011	30 Computadoras Compaq Pentium III 733 MHZ	391,252.59

SISTEMA CONTABLE 2021
RELACIÓN DE BIENES MUEBLES QUE COMPONEN SU PATRIMONIO

Página 12 de 51

Cuenta Pública al 31 de diciembre de 2021

Hora: 12:13:34p. m.

Fecha: 22/02/2022

Código	Descripción del Bien	Valor en Libros
1241 311A0101 0012	COMPUTADORA, MONITOR, CPU, TECLADO, SERIE CEAS/COM/001 FACTURA NO. 004-B	46,396.75
1241 311A0101 0014	COMPUTADORA, MONITOR, CPU, TECLADO, SERIE CEAS/COM/003 FACTURA NO. 0004-B	15,611.25
1241 311A0101 0015	COMPUTADORA, MONITOR, CPU, TECLADOS, SERIE CEAS/COMP/0004 FACTURA NO. 004-B	15,611.25
1241 311A0101 0016	COMPUTADORA, MONITOR, CPU, TECLADO, Serie CEAS/COMP/005 Fact. 004-B	10,752.50
1241 311A0101 0017	CEAS/COMP/009 IMPRESORA EPSON EPL/5700-A7N2007678	4,858.75
1241 311A0101 0018	CEAS/COMP/0010 IMPRESORA EPSON GPL-5700A7M2008806	4,858.75
1241 311A0101 0020	IMPRESORA DE INYECCION DE TINTA Fact. No. 180	2,467.90
1241 311A0101 0021	IMPRESORA DE INYECCION DE TINTA FACTURA No. 180	2,467.90
1241 311A0101 0022	IMPRESORA DE INYECCION DE TINTA Fact. No. 180	2,467.90
1241 311A0101 0023	IMPRESORA DE INYECCION DE TINTA Fact. No. 180	2,467.90
1241 311A0101 0024	IMPRESORA DE INYECCION DE TINTA Fact. No. 180	2,467.90
1241 311A0101 0025	IMPRESORA DE INYECCION DE TINTA HEWLETT PARKARD DESJET 930 Serie: MX13E1F00T	2,845.13
1241 311A0101 0026	8 IMPRESORAS DE CHORRO DE TINTA 990 Cxi PROF. Fact. 4189 ASS COM	43,900.16
1241 311A0101 0027	06 COMPUTADORAS COMPAQ DESKPRO	83,710.38
1241 311A0101 0028	ESCANNER HEWLETT PACKARD Mod. 6390C/C7679A	11,035.00
1241 311A0101 0029	IMPRESORA DE INYECCION DE TINTA MCA. H.P.	4,068.70
1241 311A0101 0030	IMPRESORA H.P. DESKJET 350C COLOR	5,077.25
1241 311A0101 0032	12 COMPUTADORAS COMPAQ PENTIUM III	237,222.00
1241 311A0101 0033	COMPUTADORA PORTATIL Mod. M700	27,427.48
1241 311A0101 0034	02 SCANNER H.P. Mod. SCANJET 7450C	7,739.50
1241 311A0101 0035	13 UNIDADES DE COMPUTO DISCO DURO DE 20GB MEMORIA DE 128 MB FACT. 4189 ASS COM	195,943.71
1241 311A0101 0039	Paq Estacion Total Marca Sokkia Mod SET-600 Serie 017805 Fact. 1354	63,911.25
1241 311A0101 0040	No break, Marca Tripp Lite, No. inventario 249222B	2,038.05
1241 311A0101 0041	No break, Marca Tripp Lite Serie F02550933 No. inv. 249242B	2,386.25
1241 311A0101 0042	No break, Marca Tripp Lite Serie F02770049 No. inv. 249244B	3,137.00
1241 311A0101 0043	SERVIDOR DE ARCHIVOS MOD. PROLAINT	38,237.50
1241 311A0101 0044	No break, Marca SOLA MICRO SRE-01A21947	2,127.50
1241 311A0101 0045	No break, Marca SOLA MICRO SR E-01A22128	2,127.50
1241 311A0101 0046	TARJETA DE RED 3-COM. Fact. 180	1,437.50
1241 311A0101 0047	TARJETA DE RED 3-COM Fact. 180	1,437.50
1241 311A0101 0048	TARJETA DE RED 3-COM Fact. 180	1,437.50
1241 311A0101 0049	TARJETA DE RED 3-COM Fact. 180	1,437.50
1241 311A0101 0050	TARJETA DE RED 3-COM Fact. 180	1,437.50
1241 311A0101 0051	TARJETA DE RED 3-COM Fact. 180	1,437.50
1241 311A0101 0052	TARJETA DE RED 3-COM Fact. 180	1,437.50
1241 311A0101 0053	TARJETA DE RED 3-COM Fact. 180	1,437.50
1241 311A0101 0054	13 NO BREAK TRIPLITE 850 va Fact. 4189 ASS COM	45,971.25
1241 311A0101 0055	TARGETA DE CORREO DE VOZ	33,133.80
1241 311A0101 0056	CONCENTRADOR Mca SMC EZ HUB 5612	2,237.70

SECRETARÍA DE OBRAS PÚBLICAS
SISTEMA CONTABLE 2021
RELACIÓN DE BIENES MUEBLES QUE COMPONEN SU PATRIMONIO

Página 13 de 51

Cuenta Pública al 31 de diciembre de 2021

Hora: 12:13:34p. m.

Fecha: 22/02/2022

Código	Descripción del Bien	Valor en Libros
1241 311A0101 0057	CONCENTRADOR 3 COM SUPER STRACK II DUAL SPEED N/P	11,663.17
1241 311A0101 0058	NO BREAK SOLA MICRO SRE-800E01A21938	2,127.50
1241 311A0102 0002	Impresora, Marca HP, Serie CNBRK39601, No. de inv. 261683B	7,130.00
1241 311A0102 0003	Computadora portatil, Marca Compaq, Serie 2V17FP5A3U7Y, No. de inv. 261684B	27,940.00
1241 311A0102 0004	Impresora, Marca Epson FX1180, No. de inv. 261691B	5,278.50
1241 311A0102 0005	Impresora, Marca Epson FX1180, No. de inv. 261692B	5,278.50
1241 311A0102 0006	Computadora portatil, Marca HP T18N040, No. de inv. 261696B	28,753.45
1241 311A0102 0007	Computadora portatil, Marca HP T18N040, No. de inv. 261697B	28,753.45
1241 311A0102 0008	SERVIDOR COMPAQ PROLIANT	78,535.80
1241 311A0102 0009	No break, Marca Sola Basic Microsea 480, No. de inv. 261790B	1,440.95
1241 311A0102 0010	No break, Marca Sola Basic Microsea 480, No. de inv. 261791B	1,440.95
1241 311A0102 0011	CD Writer, Marca LG 24X10X40 GCE8240B, No. de inv. 261792B	1,943.50
1241 311A0102 0012	CD Writer, Marca LG 24X10X40 GCE8240B, No. de inv. 261793B	1,943.50
1241 311A0102 0013	Estación de Trabajo, Procesador Intel XEON F-11212	60,950.00
1241 311A0102 0014	TELEFONO DEADEMA 130008	2,300.00
1241 311A0103 0001	Impresora Marca HP Laset Jet 1200,Serie VSCB973728 No. Inv. 281118B	6,345.38
1241 311A0103 0002	Computadora equipada (Monitor, Teclado, Mouse) Marca Compaq No. Inv. 281120B, 281121B, 281122B, 281123B	19,216.76
1241 311A0103 0003	Computadora Equipada (Monitor, Mouse, Teclado, CPU) Marca Compaq No. Inv. 281125B, 281126B, 281127B, 281128B	21,528.00
1241 311A0103 0004	Computadora Equipada (Monitor, Mouse, Teclado, CPU) Marca Compaq No. Inv. 281129B, 281130B, 281131B, 281132B	21,528.00
1241 311A0103 0005	Computadora Equipada (Monitor, Mouse, Teclado, CPU) Marca Compaq EVO D500 No. Inv. 281134B, 281135B, 281136B, 281137B	17,963.46
1241 311A0103 0006	04 Computadoras HP Compaq Busines Desk Top D530c convertible minitor	88,462.60
1241 311A0103 0007	28 Computadoras HP Compaq Busines Desk Top D530c Convertible Minitor	358,583.12
1241 311A0103 0008	05 Impresoras Laser Hewlett Packard Laserje 2300 NPQ2472A	650.90
1241 311A0103 0009	Impresora Laser a color Hewlett packard laserjet 4600n NP	48,262.06
1241 311A0103 0010	02 Impresoras de Inyeccion de tinta hewlett packard deskjet 6122 NOC8954	2,968.15
1241 311A0103 0011	Impresora Laser Jet 1015 15PPM Negro 600 X 600 DPI 16 MB Paralelo RIM F-5588	3,500.00
1241 311A0103 0012	IMPRESORA HP. DESJET NO.6122NPC8954-A	2,912.50
1241 311A0103 0013	IMPRESORA HP. DESJET NO.6122NPC8954-A	2,912.50
1241 311A0103 0014	IMPRESORA LASER LAMARK MOD. OPTRA E322	5,066.07
1241 311A0103 0015	Unidad de Respaldo Marca Plextor No. Inv. 281133B	3,611.00
1241 311A0103 0016	Servidor de Almacenamiento(NAS) HP Storage Works nas 1000s Mod.M320GB	53,993.65
1241 311A0103 0017	No break, Marca Sola Basic SRINET 480, Serie E02B44686, No. Inv. 281117B	1,779.05
1241 311A0103 0018	No break, Marca Tripp Lite Omnipro 500, No. Inv. 281124B	1,874.25
1241 311A0103 0019	05 No break, Marca Tripp Lite Smart 550 USB, 4 Contactos F-5594	8,337.50
1241 311A0103 0020	No break, SR-800 con Reg Micro SR INET F-51236	2,200.77
1241 311A0103 0021	Adaptador de Corriente Alterna para Laptop Toshiba Mod. Satellite 4600 Serie PA3048U-1ACA Fact. 10502	2,070.00
1241 311A0103 0022	NO BREAK SMART 550USB FACTURA No. 17776	1,719.25
1241 311A0104 0001	13 IMPRESORAS HP DESKJET MOD.6540 \$1,769.80 c/u	19,467.80

SECRETARÍA DE OBRAS PÚBLICAS
SISTEMA CONTABLE 2021
RELACIÓN DE BIENES MUEBLES QUE COMPONEN SU PATRIMONIO

Página 14 de 51

Cuenta Pública al 31 de diciembre de 2021

Hora: 12:13:34p. m.

Fecha: 22/02/2022

Código	Descripción del Bien	Valor en Libros
1241 311A0104 0002	214- Teclado portatil, Mca Panasonic, Mod KX-T96145, Serie 7KBV8006164, inventario 328141B	1,745.24
1241 311A0104 0003	02 IMPRESORAS HP LASERJET 2300 DN, \$19,719.47 c/u	39,438.94
1241 311A0104 0004	30 COMPUTADORAS HP COMPAQ \$21,390.00 c/u	641,700.00
1241 311A0104 0005	COMPUTADORA HP COMPAQ BUSSINES DESKTOP DS30CMT	28,566.00
1241 311A0104 0006	Computadora Equipada (Monitor, Teclado, CPU, Mouse) Marca HP Compaq Desktop D530, No. de inventario 302329B, 302330B, 302331B, 302332B	16,049.69
1241 311A0104 0008	Computadora Equipada (Monitor, Teclado, CPU, Mouse) Marca HP Compaq Desktop D530, No. de inventario 302339B, 302340B, 302341B, 302342B	16,049.69
1241 311A0104 0009	Computadora Equipada (Monitor, Teclado, CPU, Mouse) Marca HP Compaq Desktop D530, No. de inventario 302349B, 302350B, 302351B, 302352B	16,049.69
1241 311A0104 0010	Computadora Equipada (Monitor, Teclado, CPU, Mouse) Marca HP Compaq Desktop D530, No. de inventario 302354B, 302355B, 302356B, 302357B	16,049.69
1241 311A0104 0011	Computadora Equipada (Monitor, Teclado, CPU, Mouse) Marca HP Compaq Desktop D530, No. de inventario 302359B, 302360B, 302361B, 302362B	16,049.69
1241 311A0104 0013	Impresora Marca HP Laser Jet 1300 Serie CNCB747323 No. de Inv. 302367B	5,374.90
1241 311A0104 0014	Computadora Portatil Marca HP EVO NX5000, serie CNU4230X4N, Inventario 302374B	26,438.65
1241 311A0104 0015	Impresora Marca Samsung ML-2150, serie B5AX400093R, Inventario 302377B	3,910.00
1241 311A0104 0016	Impresora Marca HP Deskjet 5650, serie MY45A4P2KD, Inventario 302380B	1,742.58
1241 311A0104 0017	Impresora Marca HP Deskjet 5650, serie MY45A4P2GK, Inventario 302383B	1,742.58
1241 311A0104 0018	Computadora Equipada (Monitor, Teclado, CPU, Mouse) Marca HP EVO D530, serie MXJ423058J, Inventario 302384B, 302385B, 302386B, 302387B	15,422.70
1241 311A0104 0019	Computadora Equipada (Monitor, Teclado, CPU, Mouse) Marca HP EVO D530, serie MXJ423058J, Inventario 302388B, 302389B, 302390B, 302391B	15,422.70
1241 311A0104 0020	Computadora Portatil, Marca HP NX9040, Serie CN440C9H, Inventario 319943B	29,237.19
1241 311A0104 0021	Computadora Portatil, Marca HP NX9040, Serie CN440CCW, Inventario 319944B	29,237.19
1241 311A0104 0022	Impresora, Marca HP Deskjet 6540, Serie MY48B3R, Inventario 319826B	1,994.10
1241 311A0104 0023	Impresora, Marca HP Deskjet 6540, Serie MY48T3Q02K, Inventario 319827B	1,994.10
1241 311A0104 0024	Impresora, Marca HP Deskjet 6540, Serie MY48T3Q031, Inventario 319828B	1,994.10
1241 311A0104 0025	Impresora, Marca HP Deskjet 6540, Serie MY48T3Q024, Inventario 319830B	1,994.10
1241 311A0104 0026	Impresora, Marca HP Laserjet 1300N, Serie CNBC49P0Y9, Inventario 319945B	7,170.67
1241 311A0104 0027	Impresora, Marca HP Deskjet 5650, Serie MY48A4N00TR, Inventario 327317B	1,725.00
1241 311A0104 0028	Impresora, Marca HP Deskjet 5650, Serie MY48A4N00TJ, Inventario 327318B	1,725.00
1241 311A0104 0029	Impresora, Marca HP Deskjet 5650, Serie MY53N5P0KB, Inventario 327320B	1,725.00
1241 311A0104 0030	Impresora, Marca HP Deskjet 5650, Serie MY53N5P0HC, Inventario 327357B	1,725.00
1241 311A0104 0032	Impresora, Marca HP Deskjet 5650, Serie MY53N5P0KP, Inventario 327359B	1,725.00
1241 311A0104 0034	Impresora, Marca HP Deskjet 5650, Serie MY48A4N0TP, Inventario 327361B	1,725.00
1241 311A0104 0035	Impresora, Marca HP Laserjet 1300N, Serie CNCK126858, Inventario 327458B	7,146.10
1241 311A0104 0036	Impresora, Marca HP Deskjet 6540, Serie MY4AA3R095, Inventario 321676B	1,960.01
1241 311A0104 0037	Impresora, Marca HP Deskjet 6540, Serie MY4AA3R09F, Inventario 321684B	1,960.01
1241 311A0104 0038	Impresora, Marca HP Deskjet 6540, Serie MY4AA3R08X, Inventario 321685B	1,960.01
1241 311A0104 0039	Scanner, Marca HP Scanjet 5590, Serie CN4ANSA12B, Inventario 321674B	5,926.33
1241 311A0104 0041	Computadora Equipada (Monitor, Teclado, Mouse, CPU), Marca HP Desktop DC7100, Serie MXJ45205YP, Inventario 319731B, 319732B, 319733B, 319734B	15,945.90
1241 311A0104 0043	Computadora Equipada (Monitor, Teclado, Mouse, CPU), Marca HP Desktop DC7100, Serie MXJ452060K, Inventario 319743B, 319744B, 319745B, 319746B	15,945.90

SECRETARÍA DE OBRAS PÚBLICAS
SISTEMA CONTABLE 2021
RELACIÓN DE BIENES MUEBLES QUE COMPONEN SU PATRIMONIO

Página 15 de 51

Cuenta Pública al 31 de diciembre de 2021

Hora: 12:13:34p. m.

Fecha: 22/02/2022

Código	Descripción del Bien	Valor en Libros
1241 311A0104 0044	Computadora Equipada (Monitor, Teclado, Mouse, CPU), Marca HP Desktop DC7100, Serie MXJ452061M, Inventario 319747B, 319748B, 319749B, 319750B	15,945.90
1241 311A0104 0045	Computadora Equipada (Monitor, Teclado, Mouse, CPU), Marca HP Desktop DC7100, Serie MXJ43502F3, Inventario 319753B, 319754B, 319755B, 319756B	15,945.90
1241 311A0104 0047	Computadora Equipada (Monitor, Teclado, Mouse, CPU), Marca HP Desktop DC7100, Serie MXJ43502DF, Inventario 319765B, 326103B, 319767B, 319768B	15,945.90
1241 311A0104 0048	Computadora Equipada (Monitor, Teclado, Mouse, CPU), Marca HP Desktop DC7100, Serie MXJ43502FF, Inventario 319773B, 319774B, 319775B, 319776B	15,945.90
1241 311A0104 0049	Computadora Equipada (Monitor, Teclado, Mouse, CPU), Marca HP Desktop DC7100, Serie MXJ43502CW, Inventario 319777B, 319778B, 319779B, 319780B	15,945.90
1241 311A0104 0050	Computadora Equipada (Monitor, Teclado, Mouse, CPU), Marca HP Desktop DC7100, Serie MXJ43502F8, Inventario 319781B, 319782B, 319783B, 319784B	15,945.40
1241 311A0104 0051	Computadora Equipada (Monitor, Teclado, Mouse, CPU), Marca HP Desktop DC7100, Serie MXJ43502BW, Inventario 319785B, 319786B, 319787B, 319788B	15,945.90
1241 311A0104 0052	Computadora Equipada (Monitor, Teclado, Mouse, CPU), Marca HP Desktop DC7100, Serie MXJ435029R, Inventario 319789B, 319790B, 319791B, 319792B	15,945.90
1241 311A0104 0053	Computadora Equipada (Monitor, Teclado, Mouse, CPU), Marca HP Desktop DC7100, Serie MXJ43502CQ, Inventario 319793B, 319794B, 319795B, 319796B	15,945.90
1241 311A0104 0055	Computadora Equipada (Monitor, Teclado, Mouse, CPU), Marca HP Desktop DC7100, Serie MXJ43502CX, Inventario 319801B, 319802B, 319803B, 319804B	15,945.90
1241 311A0104 0056	Computadora Equipada (Monitor, Teclado, Mouse, CPU), Marca HP Desktop DC7100, Serie MXJ43502F9, Inventario 319805B, 319806B, 319807B, 319808B	15,945.90
1241 311A0104 0058	Computadora Equipada (Monitor, Teclado, Mouse, CPU), Marca HP Desktop DC7100, Serie MXJ43502B5, Inventario 319817B, 319818B, 319819B, 319820B	15,945.90
1241 311A0104 0059	Computadora Equipada (Monitor, Teclado, Mouse, CPU), Marca HP Desktop DC7100, Serie MXJ143502FC, Inventario 319821B, 319822B, 319823B, 319824B	15,945.90
1241 311A0104 0060	Computadora Equipada (Monitor, Teclado, Mouse, CPU), Marca HP Desktop DC7100, Serie MXJ144601NX, Inventario 319891B, 319892B, 319893B, 319894B	21,287.17
1241 311A0104 0061	Computadora Equipada (Monitor, Teclado, Mouse, CPU), Marca HP Desktop DC7100, Serie MXJ144601P4, Inventario 319895B, 319896B, 319897B, 319898B	21,287.17
1241 311A0104 0062	Computadora Equipada (Monitor, Teclado, Mouse, CPU), Marca HP Desktop DC7100, Serie MXJ144606P2, Inventario 319899B, 319900B, 319901B, 319902B	21,287.17
1241 311A0104 0063	Computadora Equipada (Monitor, Teclado, Mouse, CPU), Marca HP Desktop DC7100, Serie MXJ145206P3, Inventario 319903B, 319904B, 319905B, 319906B	21,287.17
1241 311A0104 0064	Computadora Equipada (Monitor, Teclado, Mouse, CPU), Marca HP Desktop DC7100, Serie MXJ145206P5, Inventario 319907B, 319908B, 319909B, 319910B	21,287.17
1241 311A0104 0065	Computadora Equipada (Monitor, Teclado, Mouse, CPU), Marca HP Desktop DC7100, Serie MXJ145206PR, Inventario 319911B, 319912B, 319913B, 319914B	21,287.17
1241 311A0104 0067	Computadora Equipada (Monitor, Teclado, Mouse, CPU), Marca HP Desktop DC7100, Serie MXJ145206QM, Inventario 319919B, 319920B, 319921B, 319922B	21,287.17
1241 311A0104 0068	Computadora Equipada (Monitor, Teclado, Mouse, CPU), Marca HP Desktop DC7100, Serie MXJ145206RJ, Inventario 319927B, 319928B, 319929B, 319930B	21,287.17
1241 311A0104 0069	Computadora Equipada (Monitor, Teclado, Mouse, CPU), Marca HP Desktop DC7100, Serie MXJ145206RK, Inventario 319931B, 319932B, 319933B, 319934B	21,287.17

SECRETARÍA DE OBRAS PÚBLICAS
SISTEMA CONTABLE 2021
RELACIÓN DE BIENES MUEBLES QUE COMPONEN SU PATRIMONIO

Página 16 de 51

Cuenta Pública al 31 de diciembre de 2021

Hora: 12:13:34p. m.

Fecha: 22/02/2022

Código	Descripción del Bien	Valor en Libros
1241 311A0104 0070	Computadora Equipada (Monitor, Teclado, Mouse, CPU), Marca HP Desktop DC7100, Serie MXJ145206RM, Inventario 319935B, 319936B, 319937B, 319938B	21,287.17
1241 311A0104 0071	Computadora Equipada (Monitor, Teclado, Mouse, CPU), Marca HP Desktop DC7100, Serie MXJ145206RT, Inventario 319939B, 319940B, 319941B, 319942B	21,287.17
1241 311A0104 0072	Computadora Equipada (Monitor, Teclado, Mouse, CPU), Marca HP Desktop DC7100, Serie MXJ50303M2, Inventario 321670B, 321671B, 321672B, 321673B	25,467.76
1241 311A0104 0073	Computadora Equipada (Monitor, Teclado, Mouse, CPU), Marca HP Desktop DC7100, Serie MXJ521039K, Inventario 327280B, 327281B, 327282B, 327283B	20,987.50
1241 311A0104 0074	Computadora Equipada (Monitor, Teclado, Mouse, CPU), Marca HP Desktop DC7100, Serie MXJ521038D, Inventario 327284B, 327285B, 327286B, 327287B	20,987.50
1241 311A0104 0076	Computadora Equipada (Monitor, Teclado, Mouse, CPU), Marca HP Desktop DC7100, Serie MXJ521038G, Inventario 327292B, 327293B, 327294B, 327295B	20,987.50
1241 311A0104 0079	Computadora Equipada (Monitor, Teclado, Mouse, CPU), Marca HP Desktop DC7100, Serie MXJ5210389, Inventario 327304B, 327305B, 327306B, 327307B	20,987.50
1241 311A0104 0080	Computadora Equipada (Monitor, Teclado, Mouse, CPU), Marca HP XW4200, Serie 2UA51709Z7, Inventario 327308B, 327309B, 327310B, 327311B	51,405.00
1241 311A0104 0081	Computadora Equipada (Monitor, Teclado, Mouse, CPU), Marca HP XW4200, Serie 2UA51709ZJ, Inventario 327312B, 327313B, 327314B, 327315B	51,405.00
1241 311A0104 0083	Computadora Equipada (Monitor, Teclado, Mouse, CPU), Marca HP Desktop DC7100, Serie MXJ4521039P, Inventario 327325B, 327326B, 327327B, 327328B	20,987.50
1241 311A0104 0084	Computadora Equipada (Monitor, Teclado, Mouse, CPU), Marca HP Desktop DC7100, Serie MXJ4521038L, Inventario 327329B, 327330B, 327331B, 327332B	20,987.50
1241 311A0104 0086	Computadora Equipada (Monitor, Teclado, Mouse, CPU), Marca HP Desktop DC7100, Serie MXJ521039H, Inventario 327337B, 327338B, 327339B, 327340B	20,987.50
1241 311A0104 0088	Computadora Equipada (Monitor, Teclado, Mouse, CPU), Marca HP Desktop DC7100, Serie MXJ521039M, Inventario 327345B, 327346B, 327347B, 327348B	20,987.50
1241 311A0104 0089	Computadora Equipada (Monitor, Teclado, Mouse, CPU), Marca HP Desktop DC7100, Serie MXJ5210387, Inventario 327349B, 327350B, 327351B, 327352B	20,987.50
1241 311A0104 0090	Computadora Equipada (Monitor, Teclado, Mouse, CPU), Marca HP XW4200, Serie 2UA51709ZL, Inventario 327353B, 327354B, 327355B, 327356B	51,405.00
1241 311A0104 0091	Computadora Equipada (Monitor, Teclado, Mouse, CPU), Marca HP Desktop DC7100, Serie MXJ52101YW, Inventario 327362B, 327363B, 327364B, 327365B	22,356.00
1241 311A0104 0092	Computadora Equipada (Monitor, Teclado, Mouse, CPU), Marca HP Desktop DC7100, Serie MXJ52403KF, Inventario 327366B, 327367B, 327368B, 327369B	22,356.00
1241 311A0104 0093	Computadora Equipada (Monitor, Teclado, Mouse, CPU), Marca HP Desktop DC7100, Serie MXJ52403MJ, Inventario 327370B, 327371B, 327372B, 327373B	22,356.00
1241 311A0104 0094	Computadora Equipada (Monitor, Teclado, Mouse, CPU), Marca HP Desktop DC7100, Serie MXJ52403KH, Inventario 327374B, 327375B, 327376B, 327377B	22,356.00
1241 311A0104 0095	Computadora Equipada (Monitor, Teclado, Mouse, CPU), Marca HP Desktop DC7100, Serie MXJ52403LW, Inventario 327378B, 327379B, 327380B, 327381B	22,356.00
1241 311A0104 0098	Computadora Equipada (Monitor, Teclado, Mouse, CPU), Marca HP Desktop DC7100, Serie MXJ52403JX, Inventario 327390B, 327391B, 327392B, 327393B	22,356.00
1241 311A0104 0100	Computadora Equipada (Monitor, Teclado, Mouse, CPU), Marca HP Desktop DC7100, Serie MXJ52403L1, Inventario 327398B, 327399B, 327400B, 327401B	22,356.00
1241 311A0104 0102	Computadora Equipada (Monitor, Teclado, Mouse, CPU), Marca HP Desktop DC7100, Serie MXJ52403HR, Inventario 327422B, 327423B, 327424B, 327425B	22,356.00
1241 311A0104 0103	Computadora Equipada (Monitor, Teclado, Mouse, CPU), Marca HP Desktop DC7100, Serie MXJ52403JF, Inventario 327426B, 327427B, 327428B, 327429B	22,356.00
1241 311A0104 0104	Computadora Equipada (Monitor, Teclado, Mouse, CPU), Marca HP Desktop DC7100, Serie MXJ52403KY, Inventario 327434B, 327435B, 327436B, 327437B	22,356.00

SECRETARÍA DE OBRAS PÚBLICAS
SISTEMA CONTABLE 2021
RELACIÓN DE BIENES MUEBLES QUE COMPONEN SU PATRIMONIO

Página 17 de 51

Cuenta Pública al 31 de diciembre de 2021

Hora: 12:13:34p. m.

Fecha: 22/02/2022

Código	Descripción del Bien	Valor en Libros
1241 311A0104 0106	Computadora Equipada (Monitor, Teclado, Mouse, CPU), Marca HP Desktop DC7100, Serie MXJ52403L8, Inventario 327442B, 327443B, 327444B, 327445B	22,356.00
1241 311A0104 0107	Computadora Equipada (Monitor, Teclado, Mouse, CPU), Marca HP Desktop DC7100, Serie MXJ52403LD, Inventario 327446B, 327447B, 327448B, 327449B	22,356.00
1241 311A0104 0108	Impresora M-Zebra S-41A01260713Y1F-13415	3,662.01
1241 311A0104 0109	COMPUTADORA HP-EVO, D530-FACTURA NO. 17775	64,365.44
1241 311A0104 0110	IMPRESORA HP DESJET 5650N/PC6490 FACTURA NO. 17777	3,514.51
1241 311A0104 0111	17 COMPUTADORAS MCA. COMPAQ-DESK TOP 100 CM TACT-20552	286,369.08
1241 311A0104 0112	07 COMPUTADORA COMPAQ BUSSINES DESK TOP 7100CM FACTURA No. 20551	76,290.20
1241 311A0104 0113	02 COMPUTADORAS PORTATIL HP. COMPAQ NX9040 BUSINESS FACTURA No. 20554	50,163.00
1241 311A0104 0114	06 IMPRESORAS HP. DESK JET 6840-C-9029-A FACTURA No. 20552	14,239.88
1241 311A0104 0115	COMPUTADORA HP. COMPAQ DESK TOP DC7100 CMT	34,020.83
1241 311A0104 0116	ESCANER MCA. HEWLETT PACKARD MODELO 8250 n/p C993a	9,951.01
1241 311A0104 0117	31 No break, Marca Tripp Lite Smart 500 \$2,185.00 c/u	65,550.00
1241 311A0104 0118	No break, Marca Tripp Lite Smart 550 USB, No. de inventario 302333B	1,970.69
1241 311A0104 0119	No break, Marca Tripp Lite Smart 550 USB, serie 9251AI0SM465901167 No. de Inv. 302338B	1,970.69
1241 311A0104 0121	No break, Marca Tripp Lite Smart 550 USB, serie 9251AI0SM465900995 No. de Inv. 302348B	1,970.69
1241 311A0104 0122	No break, Marca Tripp Lite Smart 550 USB, serie 9251AI0SM465900372 No. de Inv. 302353B	1,970.69
1241 311A0104 0123	No break, Marca Tripp Lite Smart 550 USB, serie 9251AI0SM465900750 No. de Inv. 302358B	1,970.69
1241 311A0104 0124	No break, Marca Tripp Lite Smart 550 USB, serie 9251AI0SM465901179 No. de Inv. 302363B	1,970.69
1241 311A0104 0125	No break, Marca Tripp Lite Smart 550 USB, serie 9251AI0SM465900099 No. de Inv. 302364B	1,970.69
1241 311A0104 0126	No break, Marca Tripp Elite Smart 550 USB, serie 9322AD0SM500700072, Inventario 302392B	1,719.25
1241 311A0104 0127	No break, Marca Tripp Elite Smart 550 USB, serie 9322AD0SM500700062, Inventario 302393B	1,719.25
1241 311A0104 0128	No break, Marca Tripp Lite omnismart 500, Serie 9343AD00M50100091, Inventario 319946B	2,015.31
1241 311A0104 0129	No break, Marca Tripp Lite omnismart 500, Serie 9342AD00M50100746, Inventario 319947B	2,015.31
1241 311A0104 0131	No break, Marca Tripp Lite omnismart 500, Serie 9343AD00M50100287, Inventario 319949B	2,015.31
1241 311A0104 0132	No break, Marca Tripp Lite omnismart 500, Serie 9343AD00M50100323, Inventario 319950B	2,015.31
1241 311A0104 0133	No break, Marca Tripp Lite omnismart 500, Serie 9342AD00M50100668, Inventario 319952B	2,015.31
1241 311A0104 0134	No break, Marca Tripp Lite omnismart 500, Serie 9343AD00M50100094, Inventario 319953B	2,015.31
1241 311A0104 0135	No break, Marca Tripp Lite omnismart 500, Serie 9342AD00M50100693, Inventario 319954B	2,015.31
1241 311A0104 0136	No break, Marca Tripp Lite omnismart 500, Serie 9343AD00M50100085, Inventario 319955B	2,015.31
1241 311A0104 0137	No break, Marca Tripp Lite omnismart 500, Serie 9343AD00M50100065, Inventario 319956B	2,015.31
1241 311A0104 0138	No break, Marca Tripp Lite omnismart 500, Serie 9408ALR0M50100386, Inventario 327406B	2,051.29

SECRETARÍA DE OBRAS PÚBLICAS
SISTEMA CONTABLE 2021
RELACIÓN DE BIENES MUEBLES QUE COMPONEN SU PATRIMONIO

Página 18 de 51

Cuenta Pública al 31 de diciembre de 2021

Hora: 12:13:34p. m.

Fecha: 22/02/2022

Código	Descripción del Bien	Valor en Libros
1241 311A0104 0139	No break, Marca Tripp Lite omnismart 500, Serie 9408ALR0M50101050, Inventario 327407B	2,051.29
1241 311A0104 0140	No break, Marca Tripp Lite omnismart 500, Serie 9408ALR0M50100472, Inventario 327408B	2,051.29
1241 311A0104 0141	No break, Marca Tripp Lite omnismart 500, Serie 9408ALR0M50100561, Inventario 327410B	2,051.29
1241 311A0104 0142	No break, Marca Tripp Lite omnismart 500, Serie 9408ALR0M50101091, Inventario 327411B	2,051.29
1241 311A0104 0143	No break, Marca Tripp Lite omnismart 500, Serie 9408ALR0M50101491, Inventario 327412B	2,051.29
1241 311A0104 0144	No break, Marca Tripp Lite omnismart 500, Serie 9408ALR0M50101030, Inventario 327413B	2,051.29
1241 311A0104 0146	No break, Marca Tripp Lite omnismart 500, Serie 9408ALR0M50100326, Inventario 327414B	2,051.29
1241 311A0104 0147	No break, Marca Tripp Lite omnismart 500, Serie 9408ALR0M50100373, Inventario 327415B	2,051.29
1241 311A0104 0148	No break, Marca Tripp Lite omnismart 500, Serie 9408ALR0M50100226, Inventario 327416B	2,051.29
1241 311A0104 0149	No break, Marca Tripp Lite omnismart 500, Serie 9408ALR0M50100403, Inventario 327417B	2,051.29
1241 311A0104 0150	No break, Marca Tripp Lite omnismart 500, Serie 9408ALR0M50100384, Inventario 327418B	2,051.29
1241 311A0104 0151	No break, Marca Tripp Lite omnismart 500, Serie 9408ALR0M50100336, Inventario 327419B	2,051.29
1241 311A0104 0152	No break, Marca Tripp Lite omnismart 500, Serie 9408ALR0M50100499, Inventario 327420B	2,051.29
1241 311A0104 0153	No break, Marca Tripp Lite omnismart 500, Serie 9408ALR0M50100425, Inventario 327421B	2,051.29
1241 311A0104 0154	No break, Marca Tripp Lite omnismart 500, Serie 9408ALR0M50100442, Inventario 327430B	2,051.29
1241 311A0104 0155	No break, Marca Tripp Lite omnismart 500, Serie 9408ALR0M50101011, Inventario 327431B	2,051.29
1241 311A0104 0156	No break, Marca Tripp Lite omnismart 500, Serie 9408ALR0M50100405, Inventario 327432B	2,051.29
1241 311A0104 0157	No break, Marca Tripp Lite omnismart 500, Serie 9408ALR0M50100441, Inventario 327451B	2,051.29
1241 311A0104 0158	No break, Marca Tripp Lite omnismart 500, Serie 9408ALR0M50100418, Inventario 327453B	2,051.29
1241 311A0104 0159	No break, Marca Tripp Lite omnismart 500, Serie 9408ALR0M50100598, Inventario 327454B	2,051.29
1241 311A0104 0160	No break, Marca Tripp Lite omnismart 500, Serie 9408ALR0M50100443, Inventario 327455B	2,051.29
1241 311A0104 0161	No break, Marca Tripp Lite omnismart 500, Serie 9408ALR0M50100168, Inventario 327456B	2,051.29
1241 311A0104 0162	No break, Marca Tripp Lite omnismart 500, Serie 9408ALR0M50100624, Inventario 327457B	2,051.29
1241 311A0104 0163	Switch de 24 Ptos Superstack 3 Baseline 10/100 Marca 3COM Mod. 3C16471-US Serie LV5G3B0164546 Fact. 3470	2,633.59
1241 311A0104 0164	PUNTO DE ACCESO INALAMBRICO MODELO AP4000	42,768.69
1241 311A0105 0001	258- MULTIFUNCIONAL LASER 20PPM BROTHER. FACTURA NO. 60P07931	7,498.14
1241 311A0105 0002	258- UNIDAD IMPRESORA LASER HP MOD. LASER 1320	16,747.58
1241 311A0105 0003	COMPUTADORA THINKCENTRE M51 MOD. 8142DS FACTURA NO. 26607	20,163.32
1241 311A0105 0004	COMPUTADORA THINKCENTRE M51 MOD. 8142DS FACTURA NO. 26607	20,163.32

SECRETARÍA DE OBRAS PÚBLICAS
SISTEMA CONTABLE 2021
RELACIÓN DE BIENES MUEBLES QUE COMPONEN SU PATRIMONIO

Página 19 de 51

Cuenta Pública al 31 de diciembre de 2021

Hora: 12:13:34p. m.

Fecha: 22/02/2022

Código	Descripción del Bien	Valor en Libros
1241 311A0105 0005	COMPUTADORA PORTATIL MOD. LATITUDE D810 FACTURA NO. 26608	28,271.09
1241 311A0105 0006	02 IMPRESORAS DESKJET 9300 14/11PFM 600DP1 05B	9,969.67
1241 311A0105 0007	No break, Marca AMNISMART 500 Fact. 26608	2,002.04
1241 311A0105 0008	No break, Marca AMNISMART 500 Fact. 26608	2,002.04
1241 311A0106 0001	20 COMPUTADORAS MOD. DC7600 HP \$18,848.50 c/u	376,970.00
1241 311A0106 0002	IMIP- CONVERTIDOR SERIAL A TCP/IP	3,135.65
1241 311A0106 0003	12 IMPRESORAS INJET 2300 DTN HP \$9,890.00 c/u	118,680.00
1241 311A0106 0004	Impresora Termica Marca Zebra Modelo TLP2844 N/S41A06170252	6,900.00
1241 311A0106 0005	Equipo de Computo Mca. Acer Veriton 6800 02/06 FACT. 1714 Serie.-PS007926956040001BEH00	19,435.00
1241 311A0106 0006	Impresora Laser a Color Mca. Xerox Mod. Phaaer 6300N FACT. 29039 Serie: WHH332282	16,969.63
1241 311A0106 0008	Equipo de Computo Mca Acer Veriton 6800 04/06 F-1714 S-PS0079269560400027EH00	19,435.00
1241 311A0106 0009	Equipo de Computo Mca Acer Veriton 6800 05/06 F-1714 S-PS007926956040006DEH00	19,435.00
1241 311A0106 0010	Computadora Mca Hewlett Packard Mod DC7600 Business 02/24 F-7600 S-MXj62307b4	14,248.50
1241 311A0106 0011	Computadora Mca Hewlett Packard Mod DC7600 Business 04/24 F-7600 S-MXJ62303HR	14,248.50
1241 311A0106 0012	Computadora Mca Hewlett Packard Mod DC7600 Business 07/24 F-7600 S-MXJ62303K8	14,248.50
1241 311A0106 0013	Computadora Mca Hewlett Packard Mod DC7600 Business 08/24 F-7600 S-MXJ62307B5	14,248.50
1241 311A0106 0014	Computadora Mca Hewlett Packard Mod DC7600 Business 09/24 F-7600 S-MXJ62303KC	14,248.50
1241 311A0106 0015	Computadora Mca Hewlett Packard Mod DC7600 Business 10/24 F-7600 S-MXJ623077L	14,248.50
1241 311A0106 0016	Computadora Mca Hewlett Packard Mod DC7600 Business 11/24 F-7600 S-MXJ623078C	14,248.50
1241 311A0106 0017	Computadora Mca Hewlett Packard Mod DC7600 Business 12/24 F-7600 S-MXJ623078B	14,248.50
1241 311A0106 0018	Computadora Mca Hewlett Packard Mod DC7600 Business 14/24 F-7600 S-MXJ62307GG	14,248.50
1241 311A0106 0019	Computadora Mca Hewlett Packard Mod DC7600 Business 15/24 F-7600 S-MXJ623077F	14,248.50
1241 311A0106 0020	Computadora Mca Hewlett Packard Mod DC7600 Business 16/24 F-7600 S-MXJ623077D	14,248.50
1241 311A0106 0021	Computadora Mca Hewlett Packard Mod DC7600 Business 17/24 F-7600 S-MXJ62307GM	14,248.50
1241 311A0106 0022	Computadora Mca Hewlett Packard Mod DC7600 Business 23/24 F-7600 S-MXJ62307GT	14,248.50
1241 311A0106 0023	Computadora Mca Hewlett Packard Mod DC7600 Business 01/04 F-7602 S-MXJ623077R	15,651.50
1241 311A0106 0024	Computadora Mca Hewlett Packard Mod DC7600 Business 03/04 F-7602 S-MXJ6230788	15,651.50
1241 311A0106 0025	Computadora Mca Hewlett Packard Mod DC7600 Business 04/04 F-7602 S-MXJ6230785	15,651.50
1241 311A0106 0027	Impresora Laserjet 2420DN Mca Hewlett Packard 02/02 F-7603 S-CNGKJ36474	13,340.00
1241 311A0106 0031	Computadora Hewlett Packard Workstation Mod XW4300 03/03 S-2UA628142M F-1729	45,954.00
1241 311A0106 0032	IMPRESORA TLP/ET 4" DE ANCHO VEL. 4" 1" FACT. NO.520	7,302.50

SECRETARÍA DE OBRAS PÚBLICAS
SISTEMA CONTABLE 2021
RELACIÓN DE BIENES MUEBLES QUE COMPONEN SU PATRIMONIO

Página 20 de 51

Cuenta Pública al 31 de diciembre de 2021

Hora: 12:13:34p. m.

Fecha: 22/02/2022

Código	Descripción del Bien	Valor en Libros
1241 311A0106 0033	08 IMPRESORAS LASER MOD. E340 FACTURA NO. 26897	36,744.25
1241 311A0106 0034	35 COMPUTADORAS PERSONALES MOD DC7600 MCA. HP COMPAQ FACTURA NO. 6601	310,327.50
1241 311A0106 0035	10 COMPUTADORAS PERSONALES MOD. 25115-J6 CONT TUBINA DE 2 ETAPAS SERIE 05-11V-9609 AÑO 2006 FACT 26857	100,970.00
1241 311A0106 0036	Impresora Epson Mod FX-890 Serie E8BY198950 Fact. 8108	3,091.20
1241 311A0106 0037	HP DESIGNET MOD. 800PS FACTURA NO. 26898	93,101.41
1241 311A0106 0039	Switch 3Com Mod. Superstack Baseline 24 Ptos S-LN2Q6T0156260 F-30253 A	1,878.34
1241 311A0106 0040	Switch 3Com SuperStack 4400 02/05 S-L3AV76H94B7E0 F-31190 A	15,830.81
1241 311A0107 0001	Impresora portatil marca HP deskjet 460CB S/MY69F4Z1KY	3,162.50
1241 311A0107 0002	Monitor color de 14"	3,795.00
1241 311A0107 0003	Impresora deCodigo de Barra Marca Zebra Modelo TLP28442	7,550.90
1241 311A0107 0004	02 Computadoras Mod. Optiplex 745 -minitorre \$16,542.75 c/u	33,085.50
1241 311A0107 0005	02 Impresoras Laser monocromática Mod. 1720 \$2,899.15 c/u	5,798.30
1241 311A0107 0006	Computadora Mod. Optiplex 745 -minitorre \$16,542.75	16,542.75
1241 311A0107 0007	Impresora Laser monocromática Mod.1720 \$2,899.15	2,899.15
1241 311A0107 0008	Computadora Portatil Dell Latitude D820 Serie 9HZ2VC1 FACT. 2187	26,231.50
1241 311A0107 0009	Computadora Portatil Dell Latitude D820 Serie FJZ2VC1 FACT. 2187	26,231.50
1241 311A0107 0011	Computadora Portatil Dell Latitude D820 Serie CGZ2VC1 FACT. 2187	26,231.50
1241 311A0107 0012	Computadora Portatil Dell Latitude D820 Serie IJZ2VC1 FACT. 2187	26,231.50
1241 311A0107 0013	Computadora Portatil Dell Latitude D820 Serie 5JZ2VC1 FACT. 2187	26,231.50
1241 311A0107 0014	Computadora Personal HP Compaq Serie MXJ64900CH FACT. 9168	18,112.50
1241 311A0107 0015	Computadora Personal HP Compaq Serie MXJ649008M FACT. 9168	18,112.50
1241 311A0107 0016	Computadora Personal HP Compaq Serie MXJ65008TG FACT. 9168	18,112.50
1241 311A0107 0017	Computadora Personal HP Compaq Serie MXJ6490019 FACT. 9168	18,112.50
1241 311A0107 0018	Computadora Personal HP Compaq Serie MXJ65008R3 FACT. 9168	18,112.50
1241 311A0107 0019	Computadora Personal HP Compaq Serie MXJ649005T FACT. 9168	18,112.50
1241 311A0107 0020	05 COMPUTADORAS MCA. COMPAQ PRESARIO SR-5217LA, \$ 9,880.00 C/U FACT. 0051	56,810.00
1241 311A0107 0021	07 IMPRESORAS LASERJET HP-1020 (Q5911A) \$ 1,710.00 C/U FACT. 0051	13,765.50
1241 311A0107 0022	14 IMPRESORAS HP LASERJET 1020 \$ 1,739.57 C/U FACT. 0604 CULTURA DEL AGUA 2007	28,007.06
1241 311A0107 0023	ESCANNER HP LASERJET 3050 \$ 4,194.15 FACT. 0604 CULTURA DEL AGUA 2007	4,823.28
1241 311A0107 0024	14 COMPUTADORAS HP COMPAQ PRESARIO SR-5217LA C/MONITOR HP 17" LCD \$ 9,980.00 C/U FACT. 9030 CULTURA DEL AGUA 2007	160,678.00
1241 311A0108 0001	Tarjeta de red Inalambrica Mca-LINKSYS Mod-WUSB300N Serie-MNT00H00606	2,850.00
1241 311A0108 0002	Tarjeta de red Inalambrica Mca-LINKSYS Mod-WUSB300N Serie-MNT00H00615	2,850.00
1241 311A0108 0003	Computadora mca LENOVO THINKCENTRE M57 6072 Small form factor	17,618.00
1241 311A0108 0004	Computadora mca LENOVO THINKCENTRE M57 6072 Small form factor	17,618.00
1241 311A0108 0005	Computadora mca LENOVO THINKCENTRE M57 6072 Small form factor	17,618.00
1241 311A0108 0006	Computadora mca LENOVO THINKCENTRE M57 6072 Small form factor	17,618.00
1241 311A0108 0007	Computadora mca LENOVO THINKCENTRE M57 6072 Small form factor	17,618.00
1241 311A0108 0009	Computadora mca LENOVO THINKCENTRE M57 6072 Small form factor	17,618.00
1241 311A0108 0010	Computadora mca LENOVO THINKCENTRE M57 6072 Small form factor	17,618.00

SISTEMA CONTABLE 2021
RELACIÓN DE BIENES MUEBLES QUE COMPONEN SU PATRIMONIO

Página 21 de 51

Cuenta Pública al 31 de diciembre de 2021

Hora: 12:13:34p. m.

Fecha: 22/02/2022

Código	Descripción del Bien	Valor en Libros
1241 311A0108 0011	Computadora mca LENOVO THINKCENTRE M57 6072 Small form factor	17,618.00
1241 311A0108 0012	Computadora mca LENOVO THINKCENTRE M57 6072 Small form factor	17,618.00
1241 311A0108 0013	Computadora mca LENOVO THINKCENTRE M57 6072 Small form factor	17,618.00
1241 311A0108 0014	Computadora mca LENOVO THINKCENTRE M57 6072 Small form factor	17,618.00
1241 311A0108 0015	Computadora mca LENOVO THINKCENTRE M57 6075	17,422.50
1241 311A0108 0016	Computadora mca LENOVO mod. THINKCENTRE M57 6075	17,422.50
1241 311A0108 0017	Computadora mca LENOVO mod. THINKCENTRE M57 6075	17,422.50
1241 311A0108 0018	Computadora mca LENOVO mod. THINKCENTRE M57 6075	17,422.50
1241 311A0108 0019	COMPUTADORA PORTATIL MOD. 6530B NOTEBOOK PC HP COMPAQ FACT. 11713/11719 BASE CERO	18,825.50
1241 311A0108 0020	COMPUTADORA PORTATIL MOD. 6530B NOTEBOOK PC HP COMPAQ FACT. 11713/11719 BASE CERO	18,825.50
1241 311A0108 0022	IMPRESORA MOD. LASERJET P2014 HP FACT. 11713/11719 BASE CERO	3,208.50
1241 311A0108 0023	IMPRESORA MOD. LASERJET P2014 HP FACT. 11713/11719 BASE CERO	3,208.50
1241 311A0108 0024	EQUIPO MULTIFUNCIONAL MOD. LASERJET M1120 MFP HP FACT. 11713/11719 BASE CERO	3,542.00
1241 311A0108 0025	EQUIPO MULTIFUNCIONAL MOD. LASERJET M1120 MFP HP FACT. 11713/11719 BASE CERO	3,542.00
1241 311A0108 0028	SERVIDOR Mod. PROLIANT ML150 GENERACION 5 HP Fact. 11713/11719 BASE CERO	48,459.85
1241 311A0108 0029	UNIDAD DE RESPALDO Mod. OMNISMART 500 TRIPP LITE Fact. 11713/11719 BASE CERO	2,339.10
1241 311A0108 0030	UNIDAD DE RESPALDO Mod. OMNISMART 500 TRIPP LITE Fact. 11713/11719 BASE CERO	2,339.10
1241 311A0108 0031	UNIDAD DE RESPALDO Mod. OMNISMART 500 TRIPP LITE Fact. 11713/11719 BASE CERO	2,339.10
1241 311A0108 0032	UNIDAD DE RESPALDO Mod. OMNISMART 500 TRIPP LITE Fact. 11713/11719 BASE CERO	2,339.10
1241 311A0108 0033	UNIDAD DE RESPALDO Mod. OMNISMART 500 TRIPP LITE Fact. 11713/11719 BASE CERO	2,339.10
1241 311A0108 0034	UNIDAD DE RESPALDO Mod. OMNISMART 500 TRIPP LITE Fact. 11713/11719 BASE CERO	2,339.10
1241 311A0108 0035	UNIDAD DE RESPALDO Mod. OMNISMART 500 TRIPP LITE Fact. 11713/11719 BASE CERO	2,339.10
1241 311A0108 0036	UNIDAD DE RESPALDO Mod. OMNISMART 500 TRIPP LITE Fact. 11713/11719 BASE CERO	2,339.10
1241 311A0108 0037	UNIDAD DE RESPALDO Mod. OMNISMART 500 TRIPP LITE Fact. 11713/11719 BASE CERO	2,339.10
1241 311A0108 0038	UNIDAD DE RESPALDO Mod. OMNISMART 500 TRIPP LITE Fact. 11713/11719 BASE CERO	2,339.10
1241 311A0108 0039	UNIDAD DE RESPALDO Mod. OMNISMART 500 TRIPP LITE Fact. 11713/11719 BASE CERO	2,339.10
1241 311A0108 0040	UNIDAD DE RESPALDO Mod. OMNISMART 500 TRIPP LITE Fact. 11713/11719 BASE CERO	2,339.10
1241 311A0108 0041	UNIDAD DE RESPALDO Mod. OMNISMART 500 TRIPP LITE Fact. 11713/11719 BASE CERO	2,339.10
1241 311A0108 0042	UNIDAD DE RESPALDO Mod. OMNISMART 500 TRIPP LITE Fact. 11713/11719 BASE CERO	2,339.10
1241 311A0108 0043	UNIDAD DE RESPALDO Mod. OMNISMART 500 TRIPP LITE Fact. 11713/11719 BASE CERO	2,339.10
1241 311A0108 0046	UNIDAD DE RESPALDO Mod. OMNISMART 1400 TRIPP LITE Fact. 11713/11719 BASE CERO	6,353.75

SISTEMA CONTABLE 2021
RELACIÓN DE BIENES MUEBLES QUE COMPONEN SU PATRIMONIO

Página 22 de 51

Cuenta Pública al 31 de diciembre de 2021

Hora: 12:13:34p. m.

Fecha: 22/02/2022

Código	Descripción del Bien	Valor en Libros
1241 311A0109 0001	Z Computadora personal Marca ACER Mod. veriton VM 460G	11,787.50
1241 311A0109 0002	Z Computadora personal Marca ACER Mod. veriton VM 460G	11,787.50
1241 311A0109 0003	Z Impresora Marca LEXMAR Mod. CLR C540N	3,777.75
1241 311A0109 0004	Z Impresora Marca LEXMAR Mod. CLR C540N	3,777.75
1241 311A0109 0005	Z Scanner Marca HP Modelo SCANJET 5590	7,475.00
1241 311A0109 0006	Z Computadora portatil marca Dell Mod. latitude E5400	14,930.45
1241 311A0109 0007	Z Computadora SMALL FORM FACTOR mod. 6000 Pro business PC SFF marca HP COMPAQ	13,397.50
1241 311A0109 0008	Z Computadora SMALL FORM FACTOR mod. 6000 Pro business PC SFF marca HP COMPAQ	13,397.50
1241 311A0109 0009	Z Computadora SMALL FORM FACTOR mod. 6000 Pro business PC SFF marca HP COMPAQ	13,397.50
1241 311A0109 0011	Z Computadora SMALL FORM FACTOR mod. 6000 Pro business PC SFF marca HP COMPAQ	13,397.50
1241 311A0109 0012	Z Computadora SMALL FORM FACTOR mod. 6000 Pro business PC SFF marca HP COMPAQ	13,397.50
1241 311A0109 0013	Z Computadora SMALL FORM FACTOR mod. 6000 Pro business PC SFF marca HP COMPAQ	13,397.50
1241 311A0109 0014	Z Computadora SMALL FORM FACTOR mod. 6000 Pro business PC SFF marca HP COMPAQ	13,397.50
1241 311A0109 0015	Z Computadora SMALL FORM FACTOR mod. 6000 Pro business PC SFF marca HP COMPAQ	13,397.50
1241 311A0109 0017	Z Computadora SMALL FORM FACTOR mod. 6000 Pro business PC SFF marca HP COMPAQ	13,397.50
1241 311A0109 0018	Z Computadora SMALL FORM FACTOR mod. 6000 Pro business PC SFF marca HP COMPAQ	13,397.50
1241 311A0109 0019	Z Computadora SMALL FORM FACTOR mod. 6000 Pro business PC SFF marca HP COMPAQ	13,397.50
1241 311A0109 0020	Z Computadora SMALL FORM FACTOR mod. 6000 Pro business PC SFF marca HP COMPAQ	13,397.50
1241 311A0109 0021	Z Computadora SMALL FORM FACTOR mod. 6000 Pro business PC SFF marca HP COMPAQ	13,397.50
1241 311A0109 0022	Z Computadora SMALL FORM FACTOR mod. 6000 Pro business PC SFF marca HP COMPAQ	13,397.50
1241 311A0109 0023	Z Computadora SMALL FORM FACTOR mod. 6000 Pro business PC SFF marca HP COMPAQ	13,397.50
1241 311A0109 0024	Z Computadora SMALL FORM FACTOR mod. 6000 Pro business PC SFF marca HP COMPAQ	13,397.50
1241 311A0109 0025	Z Computadora SMALL FORM FACTOR mod. 6000 Pro business PC SFF marca HP COMPAQ	13,397.50
1241 311A0109 0026	Z Computadora SMALL FORM FACTOR mod. 6000 Pro business PC SFF marca HP COMPAQ	13,397.50
1241 311A0109 0027	Z Computadora SMALL FORM FACTOR mod 6000 Pro business PC SFF marca HP COMPAQ	13,397.50
1241 311A0109 0028	Z Computadora SMALL FORM FACTOR mod. 6000 Pro business PC SFF marca HP COMPAQ	13,397.50
1241 311A0109 0029	Z Computadora SMALL FORM FACTOR mod. 6000 Pro business PC SFF marca HP COMPAQ	13,397.50
1241 311A0109 0030	Z Computadora SMALL FORM FACTOR mod, 6000 Pro business PC SFF marca HP COMPAQ	13,397.50
1241 311A0109 0031	Z Computadora SMALL FORM FACTOR mod. 6000 Pro business PC SFF marca HP COMPAQ	13,397.50

SISTEMA CONTABLE 2021
RELACIÓN DE BIENES MUEBLES QUE COMPONEN SU PATRIMONIO

Página 23 de 51

Cuenta Pública al 31 de diciembre de 2021

Hora: 12:13:34p. m.

Fecha: 22/02/2022

Código	Descripción del Bien	Valor en Libros
1241 311A0109 0032	Z Computadora SMALL FORM FACTOR mod. 6000 Pro business PC SFF marca HP COMPAQ	13,397.50
1241 311A0109 0033	Z Computadora SMALL FORM FACTOR mod. 6000 Pro business PC SFF marca HP COMPAQ	13,397.50
1241 311A0109 0034	Z Computadora SMALL FORM FACTOR mod. 6000 Pro business PC SFF marca HP COMPAQ	13,397.50
1241 311A0109 0035	Z Computadora SMALL FORM FACTOR mod. 6000 Pro business PC SFF marca HP COMPAQ	13,397.50
1241 311A0109 0036	Z Computadora SMALL FORM FACTOR mod. 6000 Pro business PC SFF marca HP COMPAQ	13,397.50
1241 311A0109 0037	Z Computadora SMALL FORM FACTOR mod. 6000 Pro business PC SFF marca HP COMPAQ	13,397.50
1241 311A0109 0038	Z Computadora SMALL FORM FACTOR mod. 6000 Pro business PC SFF marca HP COMPAQ	18,997.50
1241 311A0109 0039	Z Computadora SMALL FORM FACTOR mod. 6000 Pro business PC SFF marca HP COMPAQ	13,397.50
1241 311A0109 0040	Z Computadora SMALL FORM FACTOR mod. 6000 Pro business PC SFF marca HP COMPAQ	13,397.50
1241 311A0109 0041	Z Computadora SMALL FORM FACTOR mod. 6000 Pro business PC SFF marca HP COMPAQ	13,397.50
1241 311A0109 0042	Z Computadora SMALL FORM FACTOR mod. 6000 Pro business PC SFF marca HP COMPAQ	13,397.50
1241 311A0109 0045	Z Computadora SMALL FORM FACTOR mod. 6000 Pro business PC SFF marca HP COMPAQ	13,397.50
1241 311A0109 0046	Z Computadora SMALL FORM FACTOR mod. 6000 Pro business PC SFF marca HP COMPAQ	13,397.50
1241 311A0109 0047	Z Computadora SMALL FORM FACTOR mod. 6000 Pro business PC SFF marca HP COMPAQ	13,397.50
1241 311A0109 0048	Z Computadora SMALL FORM FACTOR mod. 6000 Pro business PC SFF marca HP COMPAQ	13,397.50
1241 311A0109 0049	Z Computadora SMALL FORM FACTOR mod. 6000 Pro business PC SFF marca HP COMPAQ	13,397.50
1241 311A0109 0050	Z Computadora SMALL FORM FACTOR mod. 6000 Pro business PC SFF marca HP COMPAQ	13,397.50
1241 311A0109 0051	Z Computadora SMALL FORM FACTOR mod. 6000 Pro business PC SFF marca HP COMPAQ	13,397.50
1241 311A0109 0052	Z Computadora SMALL FORM FACTOR mod. 6000 Pro business PC SFF marca HP COMPAQ	13,397.50
1241 311A0109 0053	Z Computadora SMALL FORM FACTOR mod. 6000 Pro business PC SFF marca HP COMPAQ	13,397.50
1241 311A0109 0054	Z Computadora SMALL FORM FACTOR mod. 6000 Pro business PC SFF marca HP COMPAQ	13,397.50
1241 311A0109 0055	Z Computadora SMALL FORM FACTOR mod. 6000 Pro business PC SFF marca HP COMPAQ	13,397.50
1241 311A0109 0056	Z Computadora SMALL FORM FACTOR mod. 6000 Pro business PC SFF marca HP COMPAQ	13,397.50
1241 311A0109 0057	Z Computadora SMALL FORM FACTOR mod. 6000 Pro business PC SFF marca HP COMPAQ	13,397.50
1241 311A0109 0058	Z Computadora SMALL FORM FACTOR mod. 6000 Pro business PC SFF marca HP COMPAQ	13,397.50
1241 311A0109 0059	Z Computadora SMALL FORM FACTOR mod. 6000 Pro business PC SFF marca HP COMPAQ	13,397.50
1241 311A0109 0060	Z Computadora SMALL FORM FACTOR mod. 6000 Pro business PC SFF marca HP COMPAQ	13,397.50

SECRETARÍA DE OBRAS PÚBLICAS
SISTEMA CONTABLE 2021
RELACIÓN DE BIENES MUEBLES QUE COMPONEN SU PATRIMONIO

Página 24 de 51

Cuenta Pública al 31 de diciembre de 2021

Hora: 12:13:34p. m.

Fecha: 22/02/2022

Código	Descripción del Bien	Valor en Libros
1241 311A0109 0061	Z Computadora SMALL FORM FACTOR mod. 6000 Pro business PC SFF marca HP COMPAQ	13,397.50
1241 311A0109 0062	Z Computadora SMALL FORM FACTOR mod. 6000 Pro business PC SFF marca HP COMPAQ	13,397.50
1241 311A0109 0063	Z Computadora SMALL FORM FACTOR mod. 6000 Pro business PC SFF marca HP COMPAQ	13,397.50
1241 311A0109 0064	Z Computadora SMALL FORM FACTOR mod. 6000 Pro business PC SFF marca HP COMPAQ	13,397.50
1241 311A0109 0065	Z Computadora SMALL FORM FACTOR mod. 6000 Pro business PC SFF marca HP COMPAQ	13,397.50
1241 311A0109 0066	Z Computadora SMALL FORM FACTOR mod. 6000 Pro business PC SFF marca HP COMPAQ	13,397.50
1241 311A0109 0067	Z Impresora Marca XEROX mod. 3250DN	4,479.25
1241 311A0109 0070	Z Impresora Marca XEROX mod. 3250DN	4,479.25
1241 311A0109 0071	Z Impresora Marca XEROX mod. 3250DN	4,479.25
1241 311A0109 0073	Z Computadora Personal minitorre Marca DELL Modelo Optiplex 780 MT	13,925.35
1241 311A0109 0074	Z Computadora Personal minitorre Marca DELL Modelo Optiplex 780 MT	13,925.35
1241 311A0109 0075	Z Computadora Personal minitorre Marca DELL Modelo Optiplex 780 MT	13,925.35
1241 311A0109 0076	Z Computadora Personal minitorre Marca DELL Modelo Optiplex 780 MT	13,925.35
1241 311A0109 0077	Z Computadora Personal minitorre Marca DELL Modelo Optiplex 780 MT	13,925.35
1241 311A0109 0078	Z Computadora Personal minitorre Marca DELL Modelo Optiplex 780 MT	13,925.35
1241 311A0109 0079	Z Computadora Personal minitorre Marca DELL Modelo Optiplex 780 MT	13,925.35
1241 311A0109 0081	Z Escáner de color y monocromático Modelo i40 Marca Kodak	20,084.75
1241 311A0109 0083	Z Switch 3COM Baseline Switch modelo 2924-SFP plus	5,514.25
1241 311A0109 0084	Z Switch 3COM Baseline Switch modelo 2924-SFP plus	5,514.25
1241 311A0111 0001	42 Computadoras Personales LANIX Mod-Titan HX 4220 / FF "V"	455,532.00
1241 311A0111 0003	8 Computadoras portatil LENOVO Thinkpad adge FF "C"	85,928.71
1241 311A0111 0005	12 Switch DGS-1210-48 FF "V"	141,288.00
1241 311A0111 0006	Computadora Portatil Hewlett Packard Básica Mod 630 Notebook FF "Z"	9,976.00
1241 311A0111 0007	Impresora Hewlett Packard Mod Laserjet P2055DN FF "Z"	8,352.00
1241 311A0111 0008	03 Computadoras Partatiles Hewlett Packard Básica Mod 630 Notebook FF "Z"	29,928.00
1241 311A0111 0009	08 Cmutadoras Dell Mod Optiplex 790 Desktop FF "Z"	119,758.40
1241 311A0111 0011	01 Unidad de Respaldo de Energia Mca Tripp-Lie Smart1500XL FF "Z"	7,569.51
1241 311A0111 0012	Impresora Laser Mca. Hewlett Packard Mod HP laserjet P4014N FF "Z"	8,748.72
1241 311A0111 0013	01 Impresora Laser Color Mca Hewlett Packard Mod HP Laserjet CP1525nw FF "Z"	5,339.48
1241 311A0111 0014	02 Computadoras Personal Mca Dell Mod Optiplex 790 Desktop FF "Z"	29,939.60
1241 311A0111 0016	15 Terminales Biométricas Mod ACE	34,469.40
1241 311A0112 0002	2270012000319, 01 Impresora Mca HP Mod Laserjet Pro CP S/S F-POSA26,618,080	3,999.00
1241 311A0112 0003	22700-2012-0-14, 01 Computadora Portátil Mca HP Mod 4330S S-CNU2191BDP F-1785	15,450.00
1241 311A0112 0004	22700-2012-0-14, Scanner Mca HP Mod 5590 S-CN1C1VH1HM F-1795	5,851.92
1241 311A0112 0005	22700-2012-0-14, Impresora Laserjet HP Pro P1606 DN S-VNB3M46474 F-1785	4,450.00
1241 311A0191 0001	NOVELL P/COMPUTADORA AF-1388	11,494.80
1241 311A0197 0001	02 MICRO COMPUTADORAS \$9,578.35 C/U	9,578.35

SECRETARÍA DE OBRAS PÚBLICAS
SISTEMA CONTABLE 2021
RELACIÓN DE BIENES MUEBLES QUE COMPONEN SU PATRIMONIO

Página 25 de 51

Cuenta Pública al 31 de diciembre de 2021

Hora: 12:13:34p. m.

Fecha: 22/02/2022

Código	Descripción del Bien	Valor en Libros
1241 311A0197 0002	03 IMPRESORAS	14,783.25
1241 311A0197 0003	CEREBRO CPU (ACER 5000)	11,181.03
1241 311A0197 0004	COMPUTADORA, PROCESADOR, TECLADO Fact. No. 3285 SERIE 93060208 Inv. 097730-B	2,951.73
1241 311A0197 0005	COMPUTADORA, PROCESADOR, TECLADO Fact. No. 3285 Serie: MB93060225	2,662.41
1241 311A0197 0006	IMPRESORA DE MATRIZ DE PUNTO, Fact. No. 1066 Serie: 6211042526 Inv. 0978807-B	2,346.01
1241 311A0197 0007	IMPRESORA DE MATRIZ Mod. FX 1170 Fact. No. A002840 Serie: 6211142784 Inv. 0957776-B	2,128.66
1241 311A0197 0008	IMPRESORA DE MATRIZ Mod. FX870 Fact. No. A002840 Serie: 61P1036819 Inv. 096791-B	1,701.87
1241 311A0197 0009	IMPRESORA DE MATRIZ MARCA EPSON SERIE 6211389561 INV. 148430-B	1,898.53
1241 311A0197 0010	IMPRESORA DE MATRIZ MARCA EPSON SERIE 96211390301 INV. 148406-B	1,898.53
1241 311A0197 0011	IMPRESORA DE MATRIZ FACTURA NO. A002840 SERIE 62110442534-INV. 095563-B	2,128.67
1241 311A0197 0012	MONITOR TECLADO Y CPU FACTURA NO. 0735 SERIE M11128347PI INV. 148405-B	6,049.90
1241 311A0197 0013	MONITOR TECLADO CPU FACTURA NO. 0735 M111D12571001	6,049.90
1241 311A0197 0014	MONITOR TECLADO CPU FACTURA NO. 0735 SERIE M111D128338PI INV. 148268-B	6,049.90
1241 311A0197 0015	MONITOR TECLADO CPU FACTURA NO. 0735 SERIE M111D124012PI INV. 148290-B	6,049.89
1241 311A0197 0016	IMPRESORA LASER MARCA HP. SERIE USBB710547 FACTURA NO. 735 INV. 148266-B	3,375.75
1241 311A0197 0017	IMPRESORA MARCA EPSON SERIE 11405934 INV. 148455-B	3,148.20
1241 311A0197 0018	COMPUTADORA MARCA PINE TIPO VGA SERIE 159083 INV. 028575-B	3,471.16
1241 311A0197 0019	CPU HEWLETT PACKARD FACTURA NO. 00572 SERIE 3425Y01037 INV. 148429-B	7,113.70
1241 311A0197 0020	IMPRESORA HP DESJET 560 FACTURA NO. 00572 SERIE US45PIC1W INV. 148433-B	2,724.70
1241 311A0197 0021	IMPRESORA HP LASERJET FACTURA NO. 00609 SERIE USBB918687	3,137.88
1241 311A0197 0022	COMPUTADORA MARCA LANIX MOD. SM-470 SERIE MB-93060224 INV. 097723-B	1,266.13
1241 311A0197 0023	COMPUTADORA MARCA LANIX MOD. SM-470 SERIE 930602224 INV. 097723-B	2,662.41
1241 311A0197 0024	COMPUTADORA MARCA LANIX MOD. SM-470 SERIE 93080416 INV. 095788-B	2,662.42
1241 311A0197 0025	COMPUTADORA MARCA ACER BASIC SERIE ED23A00173 FACTURA NO. 02204	11,385.00
1241 311A0197 0026	IMPRESORA MARCA EPSON FX2170 SERIE ZMGY069324 FACTURA NO. 02204	5,163.50
1241 311A0197 0027	IMPRESORA MARCA EPSON MOD. STYLUS 144 X 720 SERIE A-1907	2,539.20
1241 311A0197 0028	COMPUTADORA HP MOD. BRIO PANTIUM C/MONITOR Y TECLADO	23,507.73
1241 311A0197 0029	COMPUTADORA HP MOD. BRIO PANTIUM C/MONITOR TECLADO	23,507.72
1241 311A0197 0030	COMPUTADORA MOD. POWER 5400 PANTIUM C/MONITOR DE 17"	28,750.00
1241 311A0197 0031	COMPUTADORA MOD. POWER 5400 PANTIUM C/MONITOR DE 17"	28,750.00
1241 311A0197 0032	COMPUTADORA MOD. POWER 5400 PANTIUM C/MONITOR DE 17"	28,750.00
1241 311A0197 0033	IMPRESORA LASER JET 6PBPPM 600X600 DPI2 PARALELO INFRAROJO	12,416.55
1241 311A0197 0034	NOTEBOOK MOD. PRO 430 CDT PANTIUM 120 16-48MB MARCA TOSHIBA	35,958.20
1241 311A0197 0035	IMPRESORA DESKJET 870 600 DPJI 7PPM NEGRO	7,260.53

SECRETARÍA DE OBRAS PÚBLICAS
SISTEMA CONTABLE 2021
RELACIÓN DE BIENES MUEBLES QUE COMPONEN SU PATRIMONIO

Página 26 de 51

Cuenta Pública al 31 de diciembre de 2021

Hora: 12:13:34p. m.

Fecha: 22/02/2022

Código	Descripción del Bien	Valor en Libros
1241 311A0197 0036	IMPRESORA STYLUS 600 144X720 DPI NEGRO 6PPM	4,700.04
1241 311A0197 0037	ESCANER MOD. 6100C 0 SIMILAR M/REG. CAMA PLANA COLOR 2400	14,422.83
1241 311A0197 0038	DISCO DURO MAXTOR 750MB Factura NO. 6263 Serie 2A03100054	5,879.17
1241 311A0197 0039	MICROCOMPUTADORA MOCROPOC, TECLADO Factura NO.034 Serie 93050012 Inv. 097727-B	5,743.62
1241 311A0197 0040	MICROCOMPUTADORA AT Mod. MATE Serie M133D12429-7P1 Inv. 148421-B	7,086.82
1241 311A0197 0041	MICROCOMPUTADORA AT Mod. MATE E486DX2/66 Serie M133D192265 Inv. 148444B	7,162.76
1241 311A0197 0042	COMPUTADORA ACER MONITOR M133D210661 PI Inv. 148449-B	7,609.29
1241 311A0197 0043	UNIDAD DE RESPALDO HP Serie 331306TA Factura NO. 0736 Inv.148423-B	1,825.54
1241 311A0197 0044	UNIDAD DE RESPALDO DE CINTA EXTERNA Mod. DITTO QW DE 1-2GB 124	3,323.50
1241 311A0197 0045	WINDOWS NT SERVER V.4.0 EN CD ESPAÑOL P/10 USUARIOS	14,254.83
1241 311A0197 0046	PAQUETE ACTUALIZACION DE EQUIPO TOSHIBA RAM	9,037.07
1241 311A0197 0047	10 NO BREAK \$2,899.15 C/U	28,991.50
1241 311A0197 0048	NO BREAK	4,905.12
1241 311A0197 0049	TARJETA CONTROLADOR P/DISCO, Fact. 1065 Serie 48908	1,299.09
1241 311A0197 0050	TARJETA DIJITALIZADORA DE 36" X 48" Marca SUMMAGRID Inv. 148446-B	5,923.40
1241 311A0197 0051	TARJETA DIJITALIZADORA DE 44" X 60" Marca SUMMAGRID Inv. 148440-B	6,910.63
1241 311A0197 0052	BASE AJUSTABLE Marca SUMMAGRID 24" X 36" X 36 X 48 Inv. 136599-B	2,069.37
1241 311A0197 0053	BASE MANUAL Marca SUMMAGRID 24 X 36 X 36 Y MAYORES Inv. 136600-B	4,852.31
1241 311A0197 0054	NO BREAK Serie 7308235 Fact. 0711, Inv. 148271-B	1,378.70
1241 311A0197 0055	NO BREAK Serie 34025035 Fact. 0711 Inv. 148262-B	1,378.70
1241 311A0197 0056	NO BREAK Serie 34028735 Fact. 0711 Inv. 097733-B	1,378.70
1241 311A0197 0057	NO BREAK Serie 34028435, Fact. 0711, Inv. 148407-B	1,378.69
1241 311A0197 0058	NO BREAK Serie 34026435 Fact. 0711 Inv. 148292-B	1,378.69
1241 311A0197 0059	NO BREAK Serie 34025435 Fact. 0711 Inv. 148438-B	1,378.69
1241 311A0197 0060	NO BREAK Serie 34026935 Fact. 0711 Inv. 148292-B	1,378.69
1241 311A0197 0061	NO BREAK C/REGULADOR INTEGRADO Mca. VICA Serie 11102225 Inv. 097809-B	1,480.00
1241 311A0197 0062	NO BREAK C/REGULADOR INTEGRADO Mca. VICA Serie 10134625 Inv. 097725-B	1,480.00
1241 311A0197 0063	CURSOR DE 16 BOTONES Marca SUMMAGRID III, Fact. 1322 Inv. 136602-B	1,213.08
1241 311A0197 0064	NO BREAK C/REGULADOR INTEGRADO DE 300 WATTS Marca VICA Serie 7310335 Inv. 096793-B	1,266.12
1241 311A0197 0065	NO BREAK C/REGULADOR INTEGRADO DE 300 WATTS Marca VICA Serie 7310335	1,266.12
1241 311A0197 0066	NO BREAK C/REGULADOR INTEGRADO DE 300 WATTS Marca VICA Serie 7310135 Inv. 148426	1,266.13
1241 311A0197 0067	NO BREAK C/REGULADOR INTEGRADO 800 VA Marca SOLA BASIC Fact. TGZ-000958	1,322.50
1241 311A0197 0068	NO BREAK C/REGULADOR Marca OMNI-PRO 675 VA 500W	3,145.25
1241 311A0197 0069	NO BREAK C/REGULADOR Marca OMNI-PRO 675 VA 500W	3,145.25
1241 311A0197 0070	NO BREAK C/REGULADOR Marca OMNI-PRO 675 VA 500W	3,145.25
1241 311A0197 0071	NO BREAK C/REGULADOR Marca OMNI-PRO 675 VA 500W	3,145.25
1241 311A0197 0072	NO BREAK C/REGULADOR Marca OMNI-PRO 675 VA 500W	3,145.25
1241 311A0197 0073	NO BREAK C/REGULADOR Marca OMNI-PRO 675 VA 500 V.	3,145.25

SISTEMA CONTABLE 2021
RELACIÓN DE BIENES MUEBLES QUE COMPONEN SU PATRIMONIO

Página 27 de 51

Cuenta Pública al 31 de diciembre de 2021

Hora: 12:13:34p. m.

Fecha: 22/02/2022

Código	Descripción del Bien	Valor en Libros
1241 311A0197 0074	TARJETA DE RED Mod. ETHERLINK C/XL 32 BITS	1,138.50
1241 311A0197 0075	TARJETA DE RED Mod. ETHERLINK C/XL 32 BITS	1,138.50
1241 311A0197 0076	TARJETA DE RED Mod. ETHERLINK C/XL 32 BITS	1,138.50
1241 311A0197 0077	TARJETA DE RED Mod. ETHERLINK C/XL 32 BITS	1,138.50
1241 311A0197 0078	TARJETA DE RED Mod. ETHERLINK C/XL 32 BITS	1,138.50
1241 311A0198 0001	03 Computadoras Acer entra MM/PD33 MIX	12,995.00
1241 311A0198 0002	06 Computadoras Despok Compaq	106,515.90
1241 311A0198 0003	02 Impresoras Laser Marca LEXMARK (CAPFCE)	18,549.50
1241 311A0198 0004	03 Computadoras Acer entra MM/PD33 MIX	12,707.50
1241 311A0198 0005	MONITOR HEWLETT PACKARD MOD. D2821A DE 14" DE ALTA RESOLUCION	3,577.78
1241 311A0199 0001	04 COMPUTADORAS COMPAQ DESKPRO \$23,913.99 C/U	95,655.96
1241 311A0199 0002	COMPUTADORA COMPAQ DESKPRO EP	20,700.00
1241 311A0199 0003	03 Computadoras Marca Acer Power 4000	21,390.00
1241 311A0199 0004	06 Computadoras Acer Power 8000 PII a 350 MHZ	11,373.50
1241 311A0199 0005	Impresora Laser HP 4050 N	25,334.50
1241 311A0199 0006	06 Computadoras DESKPRO PENTIUM 2 (COMAR-ACNUR)	38,495.10
1241 311A0199 0007	04 Impresora HP DESKJET-810 (COMAR-ACNUR)	6,539.82
1241 311A0199 0008	No break TRIPPLITE OMNISMART 1050	5,060.00
1241 31582317 0001	Impresora Multifuncional Marca HP Modelo DESINGJET T830 Serie 7664M03H Inv. 2270018000002 Fact. F001183	254,388.00
1241 31582317 0002	Impresora Multifuncional Marca HP Modelo DESINGJET T830 Serie 7734M045 Inv. 2270018000001 Fact. F001183	254,388.00
1241 31582318 0002	EQUIPAMIENTO INTEGRACION OPTIMA PARA LA CONSTRUCCION Y ARQUITECTURA IOCA, S.A. DE C.V. (HOSPITAL 30 CAMAS EN REFORMA)	1,727,847.10
1241 331A0103 0007	1241/11271 Cotrae/Impresora de Inyector de tinta HP Deskjet 5650 P/N C6490A Serie MY3AL4M2Z4, Fact.- 1097; N° Inv. 2100105000580	2,127.50
1241 331A0103 0008	1241/11271 Cotrae/Computadora Portatil Toshiba Satellite A20-SP259 Serie Y3021348P, Fact.-02011/02012; N° Inv. 2100105000582	33,324.70
1241 331A0103 0014	1241/11271 Cotrae/MONITOR marca. Compaq HP Evo D530 P/N DG770A serie. MX349WD069 Fact.15150; N° Inv.2100105000536	1,559.20
1241 331A0103 0024	Impresora Matriz de Punto Mca. EPSON Mod. DFX-8500 Serie: ADT0021742	12,770.00
1241 331A0103 0025	Escanner Digital de Cama plana Mca. HP Mod. HP SCANJET Serie: Q2700A	1,690.50
1241 331A0103 0026	Cpu S/6X2CKN8ZK2BH Monitor-S/MX14450690 M-S/F466B0MN3NV003P T Serie: B557B0FGAD331B	4,500.00
1241 331A0103 0027	Cpu S/6X31KN8Z20BR Monitor-S/MX25145224 M-S/S/N T Serie: B557B0FGA0681J	4,500.00
1241 331A0103 0028	Cpu S/6XCKN8ZLO0AB Monitor-S/MX25145245 M-S/M-S69 T-S/B557B0FGAO3166	4,500.00
1241 331A0103 0029	Cpu S/6X31KN8Z203J Monitor-S/MX25145243 M-F466B0MN3NZ1KKN T-S/B557B0FGA068EK	4,500.00
1241 331A0103 0030	Cpu 6X31KN8Z203N Monitor-S/MX25145249 M-S/B557B0FGA033C6 T-S/F46B0MN3NZ1KKH	4,500.00
1241 331A0104 0011	1241/11271 Cotrae/TECLADO mca. IBM ThinkCenter mod.81800PSL(F-6066-6067) Serie: 0276171; N° Inv.2100105000714	360.50
1241 331A0105 0010	SERVIDOR HP PROLIANT ML-350 GENERACION 4 FACTURA NO. 1472	56,019.95
1241 331A0105 0011	EQUIPO DE COMPUTO HP COMPAQ BUSINESS FACTURA NO. 5452-5453	21,252.00
1241 331A0105 0012	UNIDAD DE RESPALDO ENER. TRIPP LITE 0-500 FACTURA NO. 5502	1,983.75
1241 331A0105 0013	SERVIDOR HP PROLIANT ML-350 GENERACION 4	56,019.95

SECRETARÍA DE OBRAS PÚBLICAS
SISTEMA CONTABLE 2021
RELACIÓN DE BIENES MUEBLES QUE COMPONEN SU PATRIMONIO

Página 28 de 51

Cuenta Pública al 31 de diciembre de 2021

Hora: 12:13:34p. m.

Fecha: 22/02/2022

Código	Descripción del Bien	Valor en Libros
1241 331A0105 0014	EQUIPO DE COMPUTO BUSINESS DESKTOP	21,252.00
1241 331A0105 0015	UNIDAD DE RESPALDO ENERG. TRIPP LITE OMNISMART	1,983.75
1241 331A0105 0016	NO BREAK TRIPP LITE NO. 0-1400 Fact. 5500-5501	5,543.00
1241 331A0105 0017	NO BREAK TRIPP LITE OMNISMART 1400	5,543.00
1241 331A0106 0001	Computadora S/Mca S/Mod S/S Donación Ing Esteban Ramayo Glez 29/09/06	8,418.93
1241 331A0106 0006	C.P.U. Marca Compaq Mod. D220	44,625.60
1241 331A0106 0007	Computadora S/Mca S/Mod S/S Donación Ing Esteban Ramayo Glez 29/09/06	7,688.30
1241 331A0106 0008	Impresora Hewlett Packard Mod. Deskjet 6540 Serie: MY55PS6244 Donación Ing Esteban Ramayo Glez 29/09/06	1,696.00
1241 331A0107 0001	Comp.(CPU,Mouse,Teclado.,Monitor,Memoria DDR 2),F-0726 de Tescom, Donado por Ing. y Eq. Mec., S.A.	15,389.00
1241 331A0107 0003	Computadora(CPU,Mouse,Teclado,Monitor,Receptor URF y Ant. Inalam.), F-6274-BG8872847	14,319.95
1241 331A0107 0004	Computadora(CPU,Mouse,Teclado,Monitor,Receptor URF y Ant. Inalam.), F-6274-BG8872847	14,319.95
1241 331A0107 0005	Comp.(CPU,Mouse,Teclado.,Monitor,Memoria DDR 2),Fact. 0726 de Tescom, Donado por Ing. y Eq. Mecanicos, S.A.	15,389.00
1241 331A0107 0006	Comp.(CPU,Mouse,Teclado.,Monitor),F-M-0882611 de Chedrahui, Donado por Comerc.y Const.del Ste.	8,995.00
1241 331A0107 0007	Impresora Mca. HP, Fact. 61226 , Donado por Comerc.y Const.del Ste.	1,998.00
1241 331A0107 0008	Comp.(CPU,Mouse,Teclado.,Monitor), Fact. 59398 de Sams Club, Donado por Juma Construc.del Ste.	13,608.47
1241 331A0107 0009	Comp.(CPU,Mouse,Teclado.,Monitor), Fact. 062133 de Sams Club, Donado por Consorcio Inm. de Comitán, S.A.	13,296.96
1241 331A0107 0010	Comp.(CPU,Mouse,Teclado.,Monitor), Fact. 062133 de Sams Club, Donado por Consorcio Inm. de Comitán, S.A.	13,296.96
1241 331A0107 0011	Comp.(CPU,Mouse,Teclado.,Monitor,Base CR, HD y Control Remoto), Fact. 6563-BE12213126 de Sams Club, Donado por Ocoroni Construcc., S.A.	20,457.96
1241 331A0107 0012	Impresora Mca. HP, Fact. 6563-BE12213126 de Sams Club, Donado por Ocoroni Construcc., S.A.	2,043.96
1241 331A0107 0013	Impresora Mca. HP, Fact. 6563-BE12213126 de Sams Club, Donado por Ocoroni Construcc., S.A.	2,043.96
1241 331A0107 0014	Comp.(CPU,Mouse,Teclado.,Monitor,Recep. URF, Personal Media Drive y Ctrl. remoto), Fact. 408-B-000033207 de Sams Club, Donado por Zar Gpo. Constructor, S.A.	16,559.10
1241 331A0107 0015	Comp.(CPU,Mouse,Teclado.,Monitor,Recep. URF, Personal Media Drive y Ctrl. remoto), Fact. 408-B-000033207 de Sams Club, Donado por Zar Gpo. Constructor, S.A.	16,559.10
1241 331A0107 0016	Impresora Mca.Office Jet, Fact. 408-B-000033207 de Sams Club, Donado por Zar Gpo. Constructor, S.A.	1,799.09
1241 331A0107 0017	Impresora Mca.Office Jet,F-408-B-000033207 de Sams Club, Donado por Zar Gpo. Constructor, S.A.	1,799.09
1241 331A0107 0018	Comp.(CPU,Mouse,Teclado.,Monitor,HD y Ctrl. remoto), Fact. 6563-BE-12230297 de Sams Club, Donado por Construc. Gpo. Tapachula, S. de R.L.	17,123.76
1241 331A0107 0019	Comp.(CPU,Mouse,Teclado.,Monitor), Fact. 85992 CE de Liverpool, Donado por Loto Construcciones, s.a.	10,279.00
1241 331A0107 0020	Comp.(CPU,Mouse,Teclado.,Monitor), Fact. 85992 CE de Liverpool, Donado por Loto Construcciones, s.a.	10,279.00
1241 331A0107 0021	Comp.(CPU,Mouse,Teclado.,Monitor,), Fact. 85992 de Liverpool, Donado por Coyatoc Gpo. Constructor, s.a.	10,279.00
1241 331A0107 0022	Comp.(CPU,Mouse,Teclado.,Monitor), Fact. 6274-BG8872847 de Sams Club, Donado por Geomatra, s.a. de c.v.	14,319.95

SECRETARÍA DE OBRAS PÚBLICAS
SISTEMA CONTABLE 2021
RELACIÓN DE BIENES MUEBLES QUE COMPONEN SU PATRIMONIO

Página 29 de 51

Cuenta Pública al 31 de diciembre de 2021

Hora: 12:13:34p. m.

Fecha: 22/02/2022

Código	Descripción del Bien	Valor en Libros
1241 331A0107 0023	Comp.(CPU,Mouse,Teclado.,Monitor), Fact. 6274-BG8872847 de Sams Club, Donado por Geomatra, s.a. de c.v.	14,319.95
1241 331A0108 0012	1241/11271 Cotrae/Computadora LANIX Mod. Titan 4010, CPU Serie:0810548197(F-5165); N° Inv. 2010809000009	9,791.10
1241 331A0108 0031	1241/11271 Cotrae/Computadora LANIX Mod. LNN3B, MOUSE Serie: 200710005728(F-5165); N° Inv. 2010809000028	108.79
1241 331A0108 0060	1241/11271 Cotrae/Computadora LANIX Mod. Titan 4010, CPU Serie: 0901599219(F-5523); N° inv. 2010809000054	10,194.75
1241 331A0109 0004	Mouse marca LANIX Modelo K300D015 Serie 200602003795 Inv. 2120107000158 S/Fact.	1.00
1241 331A0109 0006	Monitor Marca LANIX Modelo 700-P Serie F5WU71097042U Inv. 2120107000160 S/Fact.	2,421.90
1241 331A0109 0007	Teclado Marca LANIX Modelo KB0402 Serie 6K16901067B Inv. 2120107000161 S/Fact.	1.00
1241 331A0109 0008	Mouse marca LANIX Modelo K300D015 Serie 200602003708 Inv. 2120107000162 S/Fact.	1.00
1241 331A0109 0010	Monitor Marca LANIX Modelo 700-P Serie F5WU71097028U Inv. 2120107000164 S/Fact.	2,421.90
1241 331A0109 0012	Mouse marca LANIX Modelo K300D015 Serie 200602003783 Inv. 2120107000166 S/Fact.	1.00
1241 331A0109 0013	C.P.U. Marca LANIX modelo TITAN-3140 Serie 0706377522 Inv. 2120107000167 S/Fact.	14,720.00
1241 331A0109 0014	Monitor Marca LANIX Modelo 700-P Serie F5WU71097880U Inv. 2120107000168 S/Fact.	2,421.90
1241 331A0109 0015	Teclado Marca LANIX Modelo KB0402 Serie 6LA0501265B Inv. 2120107000169 S/Fact.	1.00
1241 331A0109 0016	Mouse marca LANIX Modelo K300D015 Serie 200602003271 Inv. 2120107000170 S/Fact.	1.00
1241 331A0109 0018	Monitor Marca LANIX Modelo 700-P Serie F5WU71097040U Inv. 2120107000172 S/Fact.	2,421.90
1241 331A0109 0025	C.P.U. Marca LANIX modelo TITAN-3140 Serie 0705368904 Inv. 2120107000195 S/Fact.	14,720.00
1241 331A0109 0026	Monitor Marca LANIX Modelo 700-P Serie F5WU71096314U Inv. 2120107000196 S/Fact.	2,421.90
1241 331A0109 0027	Teclado Marca LANIX Modelo KB0402 Serie 6K16900718B Inv. 2120107000197 S/Fact.	1.00
1241 331A0109 0030	Monitor Marca LANIX Modelo 700-P Serie F5WU71099363U Inv. 2120107000205 S/Fact.	2,421.90
1241 331A0109 0032	Mouse marca LANIX Modelo K300D015 Serie 200602003165 Inv. 2120107000207 S/Fact.	1.00
1241 331A0109 0038	Monitor Marca LANIX Modelo 700-P Serie F5WU71097417U Inv. 2120107000214 S/Fact.	2,421.90
1241 331A0109 0040	Mouse marca LANIX Modelo K300D015 Serie 200602003787 Inv. 2120107000216 S/Fact.	1.00
1241 331A0109 0042	Monitor Marca LANIX Modelo 700-P Serie F5WU71099329U Inv. 2120107000242 S/Fact.	2,421.90
1241 331A0109 0043	Teclado Marca LANIX Modelo KB0402 Serie 6K16900714B Inv. 2120107000243 S/Fact.	1.00
1241 331A0109 0044	Mouse marca LANIX Modelo K300D015 Serie 200602003775 Inv. 2120107000244 S/Fact.	1.00
1241 331A0109 0053	Monitor Marca LANIX Modelo 700-P Serie F5WU71099318U Inv. 2120107000209 S/Fact.	2,421.90
1241 331A0109 0054	Teclado Marca LANIX Modelo KB0402 Serie 6K16901677B Inv. 2120107000210 S/Fact.	1.00

SISTEMA CONTABLE 2021
RELACIÓN DE BIENES MUEBLES QUE COMPONEN SU PATRIMONIO

Página 30 de 51

Cuenta Pública al 31 de diciembre de 2021

Hora: 12:13:34p. m.

Fecha: 22/02/2022

Código	Descripción del Bien	Valor en Libros
1241 331A0109 0055	1241 / 211 Sria de Hacienda / 01 CPU Desktop Compaq Mod SR2020LA-17W LCD 17" Serie MXX6500CNC	21,275.00
1241 331A0109 0056	1241 / 211 Sria de Hacienda / 01 Impresora Laserjet hp 1160 Serie CNL1D51203	4,312.50
1241 331A0109 0057	1241 / 211 Sria de Hacienda / 01 Laptop HP Bussines Nx6320 Serie CNU70501P4	23,100.05
1241 331A0109 0058	1241 / 211 Sria de Hacienda / 01 Nobreak Powercom Night Pro Bnp Serie WCANMD658510	4,841.53
1241 331A0109 0060	1241 / 211 Sria de Hacienda / Servidor Hp Proliant ML350G5X512D	83,162.25
1241 34009Z00 0001	02 COMPUTADORAS PENTIUM-III COMPAQ \$18,371.25 C/U	36,742.50
1241 34009Z01 0001	IMPRESORA KXP 3196, S-9GMFGA01330	6,325.00
1241 34009Z01 0002	IMPRESORA MATRIZ S-910A1006823	5,637.30
1241 34009Z01 0003	14 COMPUTADORAS HP \$17,135.00 C/U	239,890.00
1241 34009Z01 0004	02 IMPRESORAS H.P. \$2,359.64 C/U	4,719.28
1241 34009Z01 0006	COMPUTADORA COMPAQ DESKPRO FACTURA NO. 3761	15,724.48
1241 34009Z01 0007	COMPUTADORA COMPAQ DESKPRO FACTURA NO. 3761	15,724.48
1241 34009Z01 0008	COMPUTADORA COMPAQ DESKPRO FACTURA NO. 3761	15,724.48
1241 34009Z01 0009	IMPRESORA LASER EPSON EPL 5700 FACTURA NO. 3761	4,850.20
1241 34009Z01 0010	IMPRESORA LASER EPSON EPL 5700 FACTURA NO. 3761	4,850.20
1241 34009Z01 0011	IMPRESORA LASER EPSON EPL FACTURA NO. 3761	4,850.19
1241 34009Z01 0012	IMPRESORA LASER EPSON EPL FACTURA NO. 3761	4,850.19
1241 34009Z01 0013	IMPRESORA LASER EPSON EPL FACTURA NO. 3761	33,601.52
1241 34009Z01 0014	42 NO BREAK \$ 1,529.50 C/U	52,003.00
1241 34009Z01 0015	NO BREAK Mod. MICRO SR-1600 VA	4,585.63
1241 34009Z01 0016	02 NO BREAK Marca SOLA BASIC, MPD-MICROSR \$1,748.00 C/U	3,496.00
1241 34009Z01 0017	NO BREAK C/REGULADOR INTEGRADO Fact. 3716	1,721.64
1241 34009Z02 0001	COMPUTADORA HP VECTRA VL-420	17,009.30
1241 34009Z02 0002	IMPRESORA FX 2180, MARCA EPSON DE 9 AGUJAS 15"	7,436.34
1241 34009Z02 0003	MONITOR DE COLOR 15" Mca. SAMSUNG	1,592.30
1241 34009Z02 0004	02 IMPRESORA LASER O. IMAGEN 600X1200 DPI \$5,854.50 c/u	11,709.00
1241 34009Z02 0005	MONITOR 15" PULG. MCA. LG	1,560.00
1241 34009Z02 0006	IMPRESORA HP DESKJET 990 CXI	4,545.95
1241 34009Z02 0007	MONITOR DE 15 PULG. DE 28 MM. MCA. LG	1,629.00
1241 34009Z02 0008	IMPRESORA HEWLETT PACKARD LASER JET1100A S/N. USLD0069494 FACTURA NO. 174	6,756.25
1241 34009Z02 0010	IMPRESORA HEWLETT PACKARD LASER JET1100 S/N. USLG087467	5,623.50
1241 34009Z02 0011	NO BREAK TRIPP LITE OMNT Serie F0000182	1,665.00
1241 34009Z02 0012	NO BREAK UPS500-VA C/REGULADOR TED Fact. 0028	1,500.00
1241 34009Z03 0001	ESCANER MARCA HP SERIE CNZCT571MD	3,910.00
1241 34009Z03 0002	IMPRESORA INYECCION DE TINTA HEWLETT PACKARD	3,550.00
1241 34009Z03 0003	06 COMPUTADORA Marca IBM NETVISTA \$17,192.50 C/U	85,962.50
1241 34009Z03 0004	IMPRESORA LASER HEWLETT PACKARD LASERJET 1300 NP Q1334A	7,264.55
1241 34009Z03 0005	IMPRESORA EPSON DFX 5000	24,150.00
1241 34009Z03 0006	IMPRESORA LASER Mod. HL-1450 Marca BROTHER, Serie F2J819844	4,702.88
1241 34009Z03 0007	IMPRESORA INYECCION DE TINTA, Marca HEWLETT PACKARD Mod. DESKJET-5550	2,323.00

SISTEMA CONTABLE 2021
RELACIÓN DE BIENES MUEBLES QUE COMPONEN SU PATRIMONIO

Página 31 de 51

Cuenta Pública al 31 de diciembre de 2021

Hora: 12:13:34p. m.

Fecha: 22/02/2022

Código	Descripción del Bien	Valor en Libros
1241 34009Z03 0008	05 NO BREAK TRIPP LITTE SMART 55OUSE \$1,955.00 C/U	9,775.00
1241 34009Z03 0009	NO BREAK TRIPP LITE	2,042.00
1241 34009Z04 0001	COMPUTADORA PRESARIO HP-55030LA	24,725.00
1241 34009Z04 0002	13 IMPRESORA HP DESKJET 6540 \$1,768.70 C/U	17,687.00
1241 34009Z04 0003	IMPRESORA LASER HP LASERJET 2430 DTN	24,565.15
1241 34009Z04 0004	12 COMPUTADORA PENTIUM IV HP COMPAQ \$20,471.15 C/U	245,653.80
1241 34009Z04 0006	IMPRESORA LASER JET-2300N Marca HEWLETT PACKARD NO. Q2475-A	12,226.80
1241 34009Z05 0001	Impresora HP laser jet 1015 Herwilet Packard	3,214.25
1241 911A0101 0001	EQUIPO DE AIRE ACONDICIONADO S/N. 160010103020013	3,663.56
1241 911A0101 0002	EQUIPO DE AIRE ACONDICIONADO S/N. 160010101090088	7,214.18
1241 911A0101 0003	EQUIPO DE AIRE ACONDICIONADO S/N. 160010101090088	7,214.18
1241 911A0101 0004	EQUIPO DE AIRE ACONDICIONADO S/N. 16001010109077	7,214.18
1241 911A0101 0005	EQUIPO DE AIRE ACONDICIONADO S/N. 160010101090083	7,214.18
1241 911A0101 0006	EQUIPO DE AIRE ACONDICIONADO S/N. 160010101090006	7,214.18
1241 911A0101 0007	EQUIPO DE AIRE ACONDICIONADO S/N. 720010101090156	8,303.92
1241 911A0101 0008	EQUIPO DE AIRE ACONDICIONADO S/N. 720010101090156	3,760.50
1241 911A0101 0009	EQUIPO DE AIRE ACONDICIONADO S/N. 2001N98315	3,760.50
1241 911A0101 0010	EQUIPO DE AIRE ACONDICIONADO S/N. 2001N0995	3,760.50
1241 911A0101 0011	EQUIPO DE AIRE ACONDICIONADO S/N. 2001N98316	3,760.50
1241 911A0101 0012	EQUIPO DE AIRE ACONDICIONADO S/N. 2001N09991	3,760.50
1241 911A0101 0013	EQUIPO DE AIRE ACONDICIONADO S/N. 2001N98309	3,760.50
1241 911A0101 0014	EQUIPO DE AIRE ACONDICIONADO	10,300.00
1241 911A0104 0001	214- Aire acondicionado Mca. Carrier Mod. GFL20256, Serie 2250035103 Inv. 2060005003256	5,000.00
1241 911A0104 0002	214- Aire acondicionado Mca. Carrier Mod. GFL2050C, Serie 2250042782 Inv. 2060005003257	5,000.00
1241 911A0104 0003	214- Aire acondicionado Mca. Carrier Mod. GFL2025C, Serie 2250029009 Inv. 2060005003258	5,000.00
1241 911A0104 0004	214- Aire acondicionado Mca. Carrier Mod. GFL2025C, Serie 2250029014 Inv. 2060005003259	5,000.00
1241 911A0104 0005	214- Aire acondicionado Marca Carrier Modelo GFL2025C, Serie 2250029006, No. inventario 332957B	17,231.15
1241 911A0105 0001	214- Aire acondicionado, marca carrier modelo GFL20256, Serie 2250035103, No. de Inv. 332953B	7,997.03
1241 911A0105 0002	258- 7 UNIDADES SUMINSTRO DE EQUIPO DE AIRE ACONDICIONADO TIPO MINI SPLIT. DE 36,000BTU.	88,426.43
1241 911A0105 0003	258- 2 UNIDADES SUMINSTRO DE EQUIPO DE AIRE ACONDICIONADO TIPO MINI SPLIT DE 24,000 BTU.	15,838.40
1241 911A0105 0004	258- 2 UNIDADES EQUIPO DE AIRE ACONDICIONADO TIPO VENTANA DE 12,000.BTU	8,954.00
1241 911A0105 0005	AIRE ACONDICIONADO MINISPLIT DE 36,000 BTU FACTURA NO. 1042	11,521.90
1241 911A0105 0006	AIRE ACONDICIONADO MINISPLIT DE 36,000 BTU FACTURA NO. 1043	11,521.90
1241 911A0105 0007	AIRE ACONDICIONADO MINISPLIT DE 36,000 BTU FACTURA NO. 1044	11,521.91
1241 911A0105 0008	AIRE ACONDICIONADO MINISPLIT DE 36,000 BTU FACTURA NO. 1045	11,521.91
1241 911A0105 0009	AIRE ACONDICIONADO MINISPLIT DE 36, 000 BTU FACTURA NO. 1046	11,521.91
1241 911A0105 0010	AIRE ACONDICIONADO MINISPLIT DE 36, 000 BTU FACTURA NO. 1047	11,521.91

SECRETARÍA DE OBRAS PÚBLICAS
SISTEMA CONTABLE 2021
RELACIÓN DE BIENES MUEBLES QUE COMPONEN SU PATRIMONIO

Página 32 de 51

Cuenta Pública al 31 de diciembre de 2021

Hora: 12:13:34p. m.

Fecha: 22/02/2022

Código	Descripción del Bien	Valor en Libros
1241 911A0105 0011	AIRE ACONDICIONADO MINISPLIT DE 36,000 BTU FACTURA NO. 1048	11,521.91
1241 911A0105 0012	AIRE ACONDICIONADO MINISPLIT DE 24,000 BTU FACTURA NO. 1042	11,521.91
1241 911A0105 0013	AIRE ACONDICIONADO MINISPLIT DE 24,000 BTU FACTURA NO. 1042	11,521.91
1241 911A0105 0014	AIRE ACONDICIONADO DE VENTANA, FACTURA NO. 1042	11,521.91
1241 911A0105 0015	05 Equipos de aire Marca. LG	56,002.30
1241 911A0107 0001	EQUIPO DE AIRE ACONDICIONADO TIPO MINISPLIT Mca. CARRIER Fact. 33008 ING. Y MANTTO. DEL SOCONUSCO S.A. DE C.V.	15,197.18
1241 911A0108 0001	COMPRESOR HERMETICO DE 3 T.R, Marca TECUMSEH Mod. AVA5535EXN PARA AIRE ACONDICIONADO Fact. 2999	5,477.45
1241 911A0108 0002	COMPRESOR ROTATIVO 24,000 BTUS Marca HITACHI Mod. SHW73TCA4-U Fact. 3000 CTA. 2525	2,875.00
1241 911A0108 0003	COMPRESOR ROTATIVO 24,000 BTUS Marca HITACHI Mod. SHW73TCA4-U Fact. 3000 CTA. 2525	2,875.00
1241 911A0108 0004	COMPRESOR ROTATIVO 18,000 BTUS Marca HITACHI Mod. SL253SN-C7EU Fact. 3000 CTA. 2525	2,708.25
1241 911A0108 0005	COMPRESOR HERMETICO DE 5 T.R. Marca TECUMSEH Mod. AGA5561EXN PARA UNIDAD DE AIRE ACOND. Fact. 2999 CTA 2525	8,832.00
1241 911A0108 0006	COMPRESOR TECUMSEH 24000 BTU 220V FACT. 1108 CTA.2525	3,225.70
1241 911A0108 0007	COMPRESOR ROTATIVO 12,000 BTUS Marca HITACHI Mod. SG73PBI-A Fact. 3000 CTA. 2525	2,167.75
1241 911A0108 0008	COMPRESOR ROTATIVO 18,000 BTUS Marca HITACHI Mod. SL253SN-C7EU Fact. 3000 CTA. 2525	2,708.25
1241 911A0109 0001	V Compresor rotativo 18,000 Btu 220V P/Aire acondicionado serie-96D01790UF27-1942	2,132.34
1241 911A0109 0002	V Compresor rotativo 24k Btu 220V P/Aire acondicionado serie-963ROO3UFF23-A00536	3,693.04
1241 911A0189 0001	AIRE ACONDICIONADO YORK AF-642-646	811.55
1241 911A0189 0002	AIRE ACONDICIONADO YORK AF-644-649	1,638.18
1241 911A0189 0003	02 AIRE ACONDICIONADO YORK AF-650-6516 \$1,474.36 c/u.	2,948.72
1241 911A0189 0004	02 AIRE ACONDICIONADO YORK AF-654-55 \$3,779.48 c/u.	7,558.96
1241 911A0189 0005	AIRE ACONDICIONADO YORK 02 CE4/8425 AF-634	6,710.33
1241 911A0189 0006	02 AIRE ACONDICIONADO YORK AF-627-631 \$1,593.68 c/u	3,187.36
1241 911A0189 0007	AIRE ACONDICIONADO YORK AF-632-33	2,069.83
1241 911A0197 0001	AIRE ACONDICIONADO MCA. SUPERMATIC INV. 148465-B	2,837.00
1241 911A0198 0001	251- Aire acondicionado 30500 BTU Mca. Totaline Inv. 2510005000338	5,000.00
1241 911A0198 0002	EQUIPO DE AIRE ACONDICIONADO T/VENTANA CARRIER MOD. 51FTF118-361	7,448.55
1241 911A0198 0003	EQUIPO DE AIRE ACONDICIONADO T/VENTANA CARRIER MOD. 51DTC112-361	5,907.55
1241 911A0199 0001	03 AIRE ACONDICIONADO CARRIER, \$5,183.69 C/U	15,551.05
1241 92009Y02 0001	19 AIRES ACONDICIONADOS DE VENTANA LG \$4,598.85 C/U	87,378.15
1241 931A0104 0001	EQUIPO DE AIRE ACONDICIONADO T. MINI SPLIT MCA.C.	12,922.55
1241 931A0109 0001	1241 / 211 Sria de Hacienda / Aire Acond Multisplit de 36000 LG MF362CX S-703KANY00495 Inv. 2120107000117	5,000.00
1241 931A0109 0002	1246 / 05 Aire Acondicionado Tipo Minisplit de 24000 / 211 Sria de Hacienda	53,130.00
1241 931A0109 0003	1246 / Aire Acondicionado Tipo MiniSplit de 12000 / 211 Sria de Hacienda Inv. 2120107000023	5,990.00

SISTEMA CONTABLE 2021
RELACIÓN DE BIENES MUEBLES QUE COMPONEN SU PATRIMONIO

Página 33 de 51

Cuenta Pública al 31 de diciembre de 2021

Hora: 12:13:34p. m.

Fecha: 22/02/2022

Código	Descripción del Bien	Valor en Libros
1241 931A0111 0002	1241/11271 Cotrae/Carro Acero inoxidable ruedas neumaticas de 8" 2 giratorias y 2 fijas con plataforma, alfombra gris.(F-A1748), Equipamiento Hotelero de México, S.A de C.V.; N° Inv. 2010811000082	9,408.77
1242	Mobiliario y Equipo Educativo y Recreativo	1,701,668.70
1242 111A0101 0001	PANTALLA DE PROYECCION DE 1.75 X 1.75 CON BASTIDOR FACT. 4189 ASS COM	2,875.00
1242 111A0101 0002	258- VIDEOGRABADORA DE 6 CABEZAS MOD. SLV LX65MS	2,083.80
1242 111A0101 0003	258- TELEVISION MCA. PHILIPS 26" FACTURA NO. 4127	3,580.25
1242 111A0101 0004	258- TELEVISOR DE 29"	7,257.65
1242 111A0101 0005	CAÑON DE PROYECCION INFOCUS LP-350	54,890.30
1242 111A0101 0010	IMIP- 1 PANTALLA DE PROYECCION MCA. 3M, 1.78 X 1.78 MTS.	3,481.05
1242 111A0101 0011	IMIP- 1 TELEVISOR DE 21" MCA. SONY MOD. KV21ME42	3,443.10
1242 111A0101 0012	IMIP- 1 VIDEOCASSETERA MCA. SONY FORMATO VHS	1,944.65
1242 111A0101 0014	IMIP- 1 PROYECTOR DE DIAPOSITIVA KODAK MOD. EKTAG III-A	8,811.30
1242 111A0101 0017	IMIP- 1 MINICOMPONENTE Inv. 2060205000325	3,091.00
1242 111A0102 0001	251- 01 Pantalla Star de Pared 1.7 Mts Shade F-28833	1,431.75
1242 111A0103 0004	258- TELEVISORES DE 29", MCA. PHILLIPS, FACTURA NO. 8489	3,565.00
1242 111A0104 0003	214- 1 Pantalla para proyeccion, Marca Draper-Sha, Modelo Star, S/Serie, No. inventario 3199878B	2,336.67
1242 111A0104 0004	258- T.V. DE 29" DTO-29M2F5-29M599-DAE- FACTURA NO. 29137	3,535.42
1242 111A0104 0006	214- 1 Televisor a color, Marca LG, Modelo CP15Q90A, Serie 410RM14682, No. inventario 319876B	1,641.95
1242 111A0104 0007	214- 1 Videocasetera, Marca Samsung, S/Modelo, Serie GRAX60039K, No. inventario 319877B	1,638.86
1242 111A0104 0008	Cañon proyector Marca Epson Power lite 81P, Serie F38G490799F, Inventario 319980B	30,477.00
1242 111A0105 0001	254- 01 TELEVISION DE 26" LCD MCA. SONY	27,698.00
1242 111A0105 0003	258- PANTALLA STAR DRAPER DE PARED. FACTURA NO. 37696 TORRES BATIZ	1,896.35
1242 111A0105 0004	214- 1 Dvd Mca. Samsung F-6563BE9030195	1,587.89
1242 111A0105 0005	258- MINICOMPONENTE MHC-R FACT. 75592 CE	3,389.00
1242 111A0106 0001	214- Equipo de sonido jgo. 3 bocinas 400 wats	238,603.25
1242 111A0106 0002	258- TELEVISORES DE 29" PANTALLA PLANA WEGA KV29FS140 SONY FACT. MA-843693	5,399.00
1242 111A0106 0003	PANTALLA ELECTRONICA Mod. DESIGNER CONTOUR ELECTROL Fact. 26898 Inv. 2580006000109	2,990.00
1242 111A0106 0004	PANTALLA ELECTRONICA Mod. DESIGNER CONTOUR ELECTROL Fact. 26898 Inv. 2580006000110	2,990.00
1242 111A0106 0005	258- VIDEO PROYECTOR VPL-ES3 SONY, FACT. MF-006382; DE CULTURA DEL AGUA/06	16,622.82
1242 111A0106 0009	214- Equipo de proyeccion Mod. Christie X35 XLI8SCH	261,603.25
1242 111A0107 0001	214- 01 Pantalla Tripie 1.77 x 1.377 P./Proyector, F-6052001062, No. Inv. 2140007000012, Ofix, S.A.	1,732.47
1242 111A0107 0002	Proyector Marca Optoma Modelo EP719	13,436.67
1242 111A0107 0006	258- 13 TELEVISORES PANTALLA PLANA 29" SONY \$ 4,798.96 C/U FACT. 0611	71,744.46
1242 111A0108 0020	Video-proyector EPSON power lite S6 Inv. 2270008000141	8,999.00
1242 111A0109 0001	Z Video proyector marca Optoma modelo EX532	9,126.40

SECRETARÍA DE OBRAS PÚBLICAS
SISTEMA CONTABLE 2021
RELACIÓN DE BIENES MUEBLES QUE COMPONEN SU PATRIMONIO

Página 34 de 51

Cuenta Pública al 31 de diciembre de 2021

Hora: 12:13:34p. m.

Fecha: 22/02/2022

Código	Descripción del Bien	Valor en Libros
1242 111A0197 0001	VIDEO PROYECTOR Mod. PROSCREEN 1200 VGA DATA120-DIMENCION 280X97MM	15,456.00
1242 111A0197 0002	RETROPROYECTOR DE ACETATOS Mod. 9050-3M25.4 X 25.4 CM	3,795.00
1242 111A0197 0017	258- PROYECTOR DE TRANSPARENCIA SERIE A00524646	5,215.00
1242 111A0197 0018	258- PROYECTOR DE CUERPOS OPACOS CON PANTALLA	4,655.00
1242 131A0104 0001	251- 1 Televisor de 26" Mca Daewood Mod DTQ-26S3SS S MT3YBZ0446 DSA/007/2004	3,494.00
1242 131A0104 0002	251- 1 Televisor de 26" Mca Daewood Mod DTQ-26S3SS S MT3YBZ0337 DSA/007/2004	3,494.00
1242 131A0104 0003	251- 1 Televisor de 26" Mca Daewood Mod DTQ-26S3SS S MT3YBZ0332 DSA/007/2004	3,494.00
1242 131A0104 0004	251- 1 Televisor de 26" Mca Daewood Mod DTQ-26S3SS S MT3YBZ0328 DSA/007/2004	3,494.00
1242 131A0106 0001	251- 1 Microfono Inalambrico Shure PG58 S-0428040100 Donación Ing Esteban Ramayo Glez	3,750.00
1242 131A0109 0001	1241 / 211 Sria de Hacienda / 01 TV Samsung 29" Mod clk29k5mq Serie lpin00040872	4,400.00
1242 14009Z00 0001	254- CAÑON PROYECTOR MCA.PHILIPS HOP.	74,340.60
1242 14009Z00 0002	254- PANTALLA PARA PROYECTOR	2,242.50
1242 14009Z02 0001	258- MICROFONO MCA.PROAM MOD.MICCI,FACTURA NO.1310.	3,970.00
1242 311A0101 0001	251- 03 Càmaras Fotográficas Digitales Kodak DC-4800	32,276.47
1242 311A0101 0002	251- 04 Càmaras Digitales Epson Photo Pantalla 18"	33,350.00
1242 311A0101 0003	258- VIDEO CAMARA DE 8 MEMORIAS STICK	11,742.65
1242 311A0101 0004	258- 2 CAMARA DIGITAL DE 16 MB. EN RAM SUMM DE 3X150 IMAG.	11,449.40
1242 311A0101 0005	258- CAMARA FOTOGRAFICA AUTOMATICA EOS REGEL G.	8,420.30
1242 311A0101 0006	IMIP- 1 CAMARA FOTOGRAFICA PROFESIONAL CANON EOS-R	10,990.55
1242 311A0101 0007	IMIP- 1 CAMARA FOTOGRAFICA DIGITAL MCA. SONY, MOD. MVC-FD85	14,822.35
1242 311A0101 0008	IMIP- 1 CAMARA DE VIDEO MCA. SONY MOD. DCR-TRV730	20,185.00
1242 311A0101 0009	1 Camara Digital Marca Epson Serie DH30001350 No. inv. 249248B	12,637.00
1242 311A0103 0001	254- 02 CAMARAS DIGITAL CANON, M-POWER SHOT \$8,670.31 C/U	17,340.62
1242 311A0103 0002	254- 01 CAMARA FOTOGRAFICA DIGITAL. DE 4 MEGAS MCA. FUJI	6,540.63
1242 311A0103 0003	251- 01 Camara Digital Photosmart 435 3.3Mp 16 Mb	2,504.00
1242 311A0104 0001	214- 1 Camara Digital Marca Sony, Modelo DCS-S75, Serie 0900940, No. inventario 302301B	11,355.00
1242 311A0104 0002	214- 1 Camara Fotografica, Camara Digital, Estereoscopio, No. inv. 302303B, 302308B, 302310B	5,369.55
1242 311A0104 0003	258- CAMARA DIGITAL-4.1ZD DSC-P43-CULTURA DEL AGUA/04	3,901.44
1242 311A0104 0004	258- 08 CAMARAS FOTOGRAFICAS Mca. NIKON Mod. ONE TOUCE ZOOM (90) \$2,138.00 c/u	19,242.00
1242 311A0104 0005	IMIP- 4 CAMARAS FOTOGRAFICAS DIGITALES	32,507.97
1242 311A0104 0006	CAMARA DIGITAL Marca KODAK Mod. CX7430 Fact. 2907	4,853.00
1242 311A0104 0007	CAMARA DIGITAL Marca KODAK Mod. CX7430 Fact. 2909	4,853.00
1242 311A0106 0003	251- 01 Càmara Digital M527 Mca. Hewlett Packard Serie: CN633B511V Fact. 1655	3,878.80
1242 311A0106 0004	258- CAMARAS 6.0 ZO DSC-S500 SONY FACT. MF-006382 DE CULTURA DEL AGUA/06	3,000.03
1242 311A0106 0005	258- 2 CAMARAS DIGITALES SONY DX-W100 8MGPIX FACT MA-043957 DE CULTURA DEL AGUA/06	12,997.99

SECRETARÍA DE OBRAS PÚBLICAS
SISTEMA CONTABLE 2021
RELACIÓN DE BIENES MUEBLES QUE COMPONEN SU PATRIMONIO

Página 35 de 51

Cuenta Pública al 31 de diciembre de 2021

Hora: 12:13:34p. m.

Fecha: 22/02/2022

Código	Descripción del Bien	Valor en Libros
1242 311A0106 0006	258- VIDEOCAM DIG. DCR-SR40(30 GB) SONY, FACT. MF-006383; DE CULTURA DEL AGUA/06	18,895.95
1242 311A0106 0007	258- VIDEOCAM DIG. PV-GS29PL PANASONIC, FACT. MF-006383; DE CULTURA DEL AGUA/06	3,890.00
1242 311A0106 0008	03 CAMARAS DIGITAL Mod. HP PHOTOSMART M425 FACTURA NO. 8235	11,592.00
1242 311A0107 0001	214- 01 Cámara de Video No.Inv. 214000700004 Fact-57803	9,888.00
1242 311A0107 0002	258- 13 CAMARAS DIGITALES 7.2 MP MOD. MDW-35 \$ 3,485.60 C/U FACT. MA-050056	52,109.72
1242 311A0107 0003	258- 13 VIDEOCAMARAS MOD-SCD372 MINI DV MARCA SAMSUNG \$ 3,008.69 FACT. 0611	44,979.90
1242 311A0107 0004	08 CAMARAS FOTOGRAFICAS Marca SONY DE 6.0 MEGA PÍXELES Factura MA-047778	20,792.00
1242 311A0107 0005	4 VIDEOPROYECTORES BENQ Mod. MP-611 2400ANSILUMENES \$9,512.00 C/U Fact. 0051 CULTURA DEL AGUA 2007	43,755.20
1242 311A0107 0006	13 PROYECTORES OPTOMA Mod. EP-719 \$ 9,739.13 C/U Fact. 38115 CULTURA DEL AGUA 2007	145,600.00
1242 311A0108 0001	Camara digital sony mod-DSLR-AZ00K	8,199.00
1242 311A0108 0002	Camara digital SONY mod. DSC-S730, serie 1567274	1,808.67
1242 311A0108 0003	Camara digital SONY mod. DSC-S730, serie 1567275	1,808.67
1242 311A0108 0004	Camara digital SONY mod. DSC-S730, serie 2071044	1,808.67
1242 311A0108 0005	CAMARA FOTOGRAFICA DIGITAL MCA SONY MOD DSC-S730 No SERIE 1069976 \$ 1,795.00 PROGRAMA PNGE	1,795.00
1242 311A0108 0006	CAMARA FOTOGRAFICA DIGITAL MCA SONY MOD DSC-S730 No SERIE 1069976 \$ 1,795.00 PROGRAMA PNGE	1,795.00
1242 311A0108 0008	CAMARA FOTOGRAFICA DIGITAL MCA SONY MOD DSC-S730, SERIE 1069947 \$ 2,000.00 PROG SINFRA	2,000.00
1242 311A0108 0009	Camara Fotografica Digital Mca. SONY Mod. DSC-S730, Serie: 0142975 \$ 2,000.00 PROG VIVERO DE SINFRA Inv. 2270008000146	2,000.00
1242 311A0108 0010	CAMARA FOTOGRAFICA DIGITAL MCA SONY MOD DSC-S730, SERIE 0142975 \$ 2,000.00 PROG VIVERO DE SINFRA	2,000.00
1242 311A0109 0001	Z Camara fotografica dig mod-powershot A480 mca-canon de 10 mgp Inv. 2270009000251	2,739.00
1242 311A0109 0002	Z Camara fotografica dig mod-powershot A480 mca-canon de 10 mgp	2,739.00
1242 311A0109 0004	Z Camara fotografica dig mod-powershot A480 mca-canon de 10 mgp	2,739.00
1242 311A0109 0005	Z Camara fotografica dig mod-powershot A480 mca-canon de 10 mgp	2,739.00
1242 311A0109 0006	Z Camara fotografica dig mod-powershot A480 mca-canon de 10 mgp	2,739.00
1242 311A0109 0007	Z Camara fotografica dig mod-powershot A480 mca-canon de 10 mgp	2,739.00
1242 311A0109 0008	Z Camara fotografica dig mod-powershot A480 mca-canon de 10 mgp	2,739.00
1242 311A0109 0009	Z Camara fotografica dig mod-powershot A480 mca-canon de 10 mgp	2,739.00
1242 311A0109 0010	Z Camara fotografica dig mod-powershot A480 mca-canon de 10 mgp	2,739.00
1242 311A0109 0011	C Camara Digital Canon Mod.SD-960 12 3X 1SO 3200 Grab De Aud Y Video Mem. 2GB Fact. 773	5,989.99
1242 311A0109 0012	C Camara Digital Canon Mod.SD-960 12 3X 1SO 3200 Grab De Aud Y Video Mem. 2GB Fact. 773	5,989.99
1242 311A0109 0013	C Camara Digital Canon Mod.SD-960 12 3X 1SO 3200 Grab De Aud Y Video Mem. 2GB Fact. 773	5,989.99
1242 311A0111 0004	Camara Fotografica Digital Mod. DSC-J10 Mca. SONY 4GB SWEP PANORAMA Serie: 5075047 Fact. 59354 \$ 2,447.60 Inv. 2270011000007	2,447.60
1242 311A0111 0005	Camara Fotografica Digital Mod. DSC-J10 Mca. SONY 4GB SWEP PANORAMA Serie: 5075046 Fact. 59354 \$ 2,447.60 Inv. 2270011000008	2,447.60

SECRETARÍA DE OBRAS PÚBLICAS
SISTEMA CONTABLE 2021
RELACIÓN DE BIENES MUEBLES QUE COMPONEN SU PATRIMONIO

Página 36 de 51

Cuenta Pública al 31 de diciembre de 2021

Hora: 12:13:34p. m.

Fecha: 22/02/2022

Código	Descripción del Bien	Valor en Libros
1242 311A0111 0006	Camara Fotografica Digital Mod. DSC-J10 Mca. SONY 4GB SWEP PANORAMA Serie: 5061380 Fact. 59354 \$ 2,447.60 Inv. 2270011000009	2,447.60
1242 311A0111 0007	Camara Fotografica Digital Mod. DSC-J10 Mca. SONY 4GB SWEP PANORAMA Serie: 5059050 Fact. 59354 \$ 2,447.60 Inv. 2270011000010	2,447.60
1242 311A0111 0008	Camara Fotografica Digital Mod. DSC-J10 Mca. SONY 4GB SWEP PANORAMA Serie: 5061382 Fact. 59354 \$ 2,447.60 Inv. 2270011000011	2,447.60
1242 311A0111 0009	Camara Fotografica Digital Mod. DSC-J10 Mca. SONY 4GB SWEP PANORAMA Serie: 5096005 Fact. 59354 \$ 2,447.60 Inv. 2270011000012	2,447.60
1242 311A0111 0015	Camara Fotografica Digital Mod. DSC-J10 Mca. SONY 4GB SWEP PANORAMA Serie: 5096014 Fact. 59354 \$ 2,447.60 Inv. 2270011000018	2,447.60
1242 311A0111 0021	Camara Fotografica Digital Modelo DSC-J10 MCA SONY 4GB SWEP PANORAMA SERIE-5096272 FACT.-59354 \$ 2,447.60	2,447.60
1242 311A0111 0024	Camara Fotografica Digital Modelo DSC-J10 MCA SONY 4GB SWEP PANORAMA SERIE-5096269 FACT.-59354 \$ 2,447.60	2,447.60
1242 311A0111 0032	Camara Fotografica Digital Mod. DSC-J10 Mca. SONY 4GB SWEP PANORAMA Serie: 5096504 Fact. 59354 \$ 2,447.60 Inv. 2270011000035	2,447.60
1242 311A0111 0036	Camara Fotografica Digital Mod. DSC-J10 Mca. SONY 4GB SWEP PANORAMA Serie: 5096497 Fact. 59354 \$ 2,447.60 Inv. 2270011000039	2,447.60
1242 311A0111 0038	Camara Fotografica Digital Modelo DSC-J10 MCA SONY 4GB SWEP PANORAMA SERIE-5096495 FACT.-59354 \$ 2,447.60	2,447.60
1242 311A0111 0039	Camara Fotografica Digital Modelo DSC-J10 MCA SONY 4GB SWEP PANORAMA SERIE-5100030 FACT.-59354 \$ 2,447.60	2,447.60
1242 311A0111 0040	Camara Fotografica Digital Modelo DSC-J10 MCA SONY 4GB SWEP PANORAMA SERIE-5100027 FACT.-59354 \$ 2,447.60	2,447.60
1242 34009Z03 0001	254- CAMARA DIGITAL C/IMPRESORA Mod. 435, Serie CN38W840VK	3,290.00
1242 911A0101 0001	258- TRIPIE VANTA SEQ820/9020	1,405.30
1242 911A0101 0002	IMIP- 1 TRIPIE DE ALUMINIO MCA. MANFROTTO MDO. 058/136	9,204.60
1242 911A0105 0001	214- FACT. 2898 Bateria Mod. Set 500 Mca. SOKKIA Inv. 2060006000001	2,400.00
1242 911A0105 0002	214- FACT. 2898 Bateria Mod. Set 500 Mca. SOKKIA Inv. 2060006000002	2,400.00
1242 911A0197 0001	258- TRIPIE MCA. K. E. FACTURA NO. 0877 INV. 170501-B	1,430.31
1242 911A0197 0002	258- TRIPIE MCA. K. E. FACTURA NO. 0877 INV. 170502-B	1,430.31
1242 911A0197 0003	258- TRIPIE MCA. K. E. FACTURA NO.0877 INV. 170503-B	1,430.31
1242 911A0197 0004	258- TRIPIE MCA. K. E. FACTURA NO.0877 INV. 170504-B	1,430.31
1242 911A0197 0005	258- TRIPIE MCA. K. E. FACTURA NO.0877 INV. 170506-B	1,430.31
1242 911A0197 0006	258- TRIPIE MCA. K. E. FACTURA NO.0877 INV. 170508-B	1,430.31
1242 911A0197 0007	258- TRIPIE DE ALUMINIO MCA. K. EL. FACTURA NO.0877 INV. 167599-B	1,430.31
1242 911A0197 0008	258- TRIPIE DE ALUMINIO MCA. K. EL. FACTURA NO. 0877 INV. 167600-B	1,430.32
1243	Equipo e Instrumental Médico y de Laboratorio	107,546,823.08
1243 11000515 0002	Equipamento del Hospital Universal de 30 Camas de Reforma, Chiapas. / S1yC/DRMyS/DA/EHRC/09/15	19,066,520.35
1243 11000516 0002	COD.531.053.0356 UNIDAD DE ANESTESIA EQUIPO MARCA PHILIPS MOD.SIESTA I WHISPA CON MONITOR VM8 SERIE DK43100622	1,373,307.62
1243 11000516 0003	COD.531.053.0356 UNIDAD DE ANESTESIA EQUIPO MARCA PHILIPS MOD.SIESTA I WHISPA CON MONITOR VM8 SERIE DK43100623	915,538.42
1243 11000516 0005	COD.S/N DIGITALIZADOR DE IMAGENES (PELICULA DE RAYOS X) EQUIPO MARCA AGFA MOD.CR30-XM SERIE NX286-10801	326,885.15
1243 11000516 0006	COD.531.341.2487 UNIDAD RADIOLOGICA PARA MASTOGRAFIA DIG DE CAMPO COMPLETO EQUIPO MARCA GE MOD. SENOGAPHE ESSENTIAL SERIE 5462139	5,476,623.09

SISTEMA CONTABLE 2021
RELACIÓN DE BIENES MUEBLES QUE COMPONEN SU PATRIMONIO

Página 37 de 51

Cuenta Pública al 31 de diciembre de 2021

Hora: 12:13:34p. m.

Fecha: 22/02/2022

Código	Descripción del Bien	Valor en Libros
1243 11000516 0007	COD.531.254.0049 UNIDAD PARA TOMOGRAFIA COMPUTARIZADA MULTICORTES EQUIPO MARCA GE MOD.BRIVIO CT385 SERIE 395443HM5 394373HM5	3,714,205.98
1243 11000516 0008	COD.531.924.0031 ULTRASONOGRAFO EQUIPO MARCA GE MOD.LOGIQ P5 SERIE 237810SU7	1,361,141.45
1243 11000516 0009	COD.531.924.0031 ULTRASONOGRAFO EQUIPO MARCA GE MOD.LOGIQ P5 SERIE 233490SU2	907,427.63
1243 11000516 0011	COD.531.341.2479 UNIDAD RADIOLOGICA PORTATIL EQUIPO MARCA GE MOD.OPTIMA XR200 AMX SERIE 1035241WK7	1,574,174.12
1243 11000516 0013	COD.531.341.0424 UNIDAD RADIOLOGICA Y FLUOROSCOPICA DE USO GENERAL EQUIPO MARCA GE MOD. PRECISION THUNIS 800 SERIE K4S14042	3,199,293.46
1243 11000516 0014	COD. S/N DIGITALIZADOR DE IMAGENES (PELICULA DE RAYOS X) EQUIPO MARCA AGFA MOD.CR30-XM SERIE NX286-10801	217,923.43
1243 111A0104 0001	BALANZA ANALAR2140 MCA OAHUSO 1MG,R-210 ELECT. 115 FACT.0067	41,400.00
1243 111A0106 0001	BOMBA DE VACIO C/MANOMETRO VALV. DE PRES. FACT. No. 19380	10,982.50
1243 111A0198 0001	REACTOR P/DEMANDA IXIMICA DE OXIGENO MCA. HACH-45600-00	6,325.00
1243 111A0198 0002	INCUBADOR BOD 110 VAC 50/60 H2 MCA. HACH 26162-00	23,037.95
1243 111A0198 0003	MEDIDOR DE PH/ISE P/LABORATORIO DE ANALISIS ELECTROQUIMICOS MCA.HACH 52125-10	18,667.95
1243 111A0198 0004	SOPORTE P/ELECTRODO C/AGITADOR MAGNETICO MCA. HACH-45300-01	2,242.50
1243 111A0198 0005	IMPRESORA ADAPTABLE AL MEDIDOR MCA. HACH-50060-00	3,950.25
1243 111A0198 0006	MEDIDOR DE CONDUCTIVIDAD MCA. HACH-50150-00	7,441.65
1243 111A0198 0007	MEDIDOR DE OXIGENO DISUELTO P/APLICACIONES DE LABORATORIO MCA.HACH-50175-00	10,851.40
1243 111A0198 0008	PORTA FILTRO MAGNETICO P/PRUEBA DE FILTRO EN MENBRANA MCA.4121	1,754.90
1243 111A0198 0009	PORTA FILTRO MAGNETICO P/PRUEBA DE FILTRO EN MENBRANA MCA. GELMA 4121	1,754.90
1243 111A0198 0010	PORTA FILTRO MAGNETICO P/PRUEBA DE FILTRACION EN MENBRANA GELMA 4121	1,754.90
1243 111A0198 0011	PORTA FILTRO MAGNETICO P/PRUEBA DE FILTRACION EN MENBRANA MCA.GELMAN 4121	1,754.90
1243 111A0198 0012	PORTA FILTRO MAGNETICO P/PRUEBA DE FILTRACION EN MENBRANA MCA. GELMAN 4121	1,754.90
1243 111A0198 0013	PORTA FILTRO MAGNETICO P/PRUEBA DE FILTRACION EN MENBRANA MCA. GELMAN 4121	1,754.90
1243 111A0198 0014	PORTA FILTRO MAGNETICO P/PRUEBA DE FILTRACION EN MENBRANA MCA. GELMAN 4121	1,754.90
1243 111A0198 0015	PORTA FILTRO MAGNETICO P/PRUEBA DE FILTRACION EN EN MENBRANA MCA. GELMAN 4121	1,754.90
1243 111A0198 0016	PORTA FILTRO MAGNETICO P/PRUEBA DE FILTRACION EN MENBRANA MCA. GELMAN 4121	1,754.90
1243 111A0198 0017	PORTA FILTRO MAGNETICO P/PRUEBA DE FILTRACION EN MENBRANA MCA. GELMAN 4121	1,754.90
1243 111A0198 0018	PORTA FILTRO MAGNETICO P/PRUEBA DE FILTRACION EN MENBRANA MCA. GELMAN 4121	1,754.90
1243 111A0198 0021	AUTOCLAVE AUTOMATICA TZOVAC MCA. HACH 24360-00	44,792.50
1243 111A0198 0022	INCUBADORA 110/120 VAC MCA. HACH-26192-00	23,288.65
1243 111A0198 0023	PAR DE OCULARES DE 15 MCA. HACH-23171-02	2,530.00
1243 111A0198 0024	ILUMINADOR FLUORESCENTE 110 VAC MCA.HACH-23175-00	3,392.50
1243 111A0198 0025	LLENADOR AUTOMATICO DE PIPETAS MCA. HACH-25517-01	3,750.15

SISTEMA CONTABLE 2021
RELACIÓN DE BIENES MUEBLES QUE COMPONEN SU PATRIMONIO

Página 38 de 51

Cuenta Pública al 31 de diciembre de 2021

Hora: 12:13:34p. m.

Fecha: 22/02/2022

Código	Descripción del Bien	Valor en Libros
1243 111A0198 0027	ELECTRODO COMBINADO P/SODIO CON CONECTORMCA. HACH-48670-00	3,865.15
1243 111A0198 0028	APARATO DE DIGESTION DIGESDAHL 115/VAC MCA. HACH-23130-20	14,260.00
1243 111A0198 0029	BALANZA ANALITICA 115 VAC 60HZ MCA. HACH-26103-00	15,180.00
1243 111A0198 0030	BALANZA DE PRECISION 115 VAC 60HZ MCA. HACH-26104-00	17,522.55
1243 111A0198 0031	CALENTADOR AGITADOR 115 VAC 60HZ P/MATRACES MCA. HACH-22737-00	9,254.05
1243 111A0198 0032	CAMPANA DE INACULACION	138,000.00
1243 111A0198 0033	DESTILADOR DE ACERO INOXIDABLE MCA. BARNSTEAD-A1013-B	40,825.00
1243 111A0199 0001	PESA DE 100GRS. C/TOLERANCIA ASTM CLASE 1.	1,435.20
1243 111A0199 0002	PESA DE 20GRS. C/TOLERANCIA ASTM CLASE 1	1,554.80
1243 111A0199 0003	CONDENSADOR TIPO FIEDRICH ESMERILADO 24/40	1,364.93
1243 111A0199 0004	CONDENSADOR TIPO FIEDRICH ESMERILADA 24/40	1,364.93
1243 111A0199 0005	CONDENSADOR TIPO FIEDRICH ESMERILADA 24/40	1,364.94
1243 111A0199 0006	CONDENSADOR TIPO FIEDRICH ESMERILADA 24/40	1,364.94
1243 111A0199 0007	CONDENSADOR TIPO FIEDRICH ESMERILADO 24/40	1,364.94
1243 11582318 0002	EQUIPAMIENTO CICAF CONSTRUCCIONES, S.A. DE C.V. (CENTRO DE SALUD STA. MARIA, MPIO. DE SALTO DE AGUA)	5,175,732.86
1243 11582318 0003	EQUIPAMIENTO CICAF CONSTRUCTORES, S.A. DE C.V. (CENTRO DE SALUD EN CHAPULTENANGO)	7,505,419.20
1243 11582318 0004	EQUIPAMIENTO CICAF CONSTRUCTORES, S.A. DE C.V. (HOSPITAL BASICO 12 CAMAS MPIO. DE SALTO DE AGUA)	22,788,548.70
1243 11582318 0005	EQUIPAMIENTO CICAF CONSTRUCTORES, S.A. DE C.V. (CLINICA DE LA MUJER EN SAN CRISTOBAL DE LAS CASAS)	2,961,016.93
1243 11582318 0006	EQUIPAMIENTO CICAF CONSTRUCTORES, S.A. DE C.V. (CENTRO DE SALUD JOTOTOL)	1,557,416.93
1243 11582318 0007	EQUIPAMIENTO CONSTRUCCIONES Y URBANIZACIONES MARELY, S.A. DE C.V. (CENTRO DE SALUD EN EL MPIO. DE NICOLAS RUIZ)	5,077,320.82
1243 11582318 0008	EQUIPAMIENTO INTEGRACION OPTIMA PARA LA CONSTRUCCION Y ARQUITECTURA IOCA, S.A. DE C.V. (HOSPITAL 30 CAMAS EN REFORMA)	6,960,977.74
1243 11582818 0002	EQUIPAMIENTO ESPECIALIZADO CICAF CONSTRUCCIONES, S.A. DE C.V. (CLINICA DE LA MUJER DE HUIXTLA)	16,916,670.87
1244	Vehículos y Equipo de Transporte	17,618,871.05
1244 111A0100 0002	254 Volkswagen Sedan Mod-2001 Serie 3VWS1A1B61M908377	68,180.00
1244 111A0100 0003	254 Volkswagen Sedan Mod-2001 Serie 3VWS1A1B61M908380	68,180.00
1244 111A0100 0005	254 Volkswagen Sedan Mod-2001 Serie 3VWS1A1B51M908466	68,180.00
1244 111A0100 0011	214 Volkswagen Sedan 2 Puertas, Mod-2000, Serrie 9BWA37729YP008893	92,796.95
1244 111A0101 0002	214 International Autobus Modelo2001 Serie 3HVBPAAN91N011716	539,488.00
1244 111A0101 0012	258 Chevrolet Chevy Modelo 2002 Serie 3G1SF21372S157606	79,990.00
1244 111A0101 0014	258 CHEVROLET LUV DOBLE CABINA MOD-2001 SERIE 8GGTFRC191A099777	169,849.25
1244 111A0101 0015	258 Chevrolet Silverado Modelo 2002 Serie 1GCEC14W92Z144615	175,869.99
1244 111A0102 0006	251 Dodge PICK-UP RAM 2500 4X4 Modelo 03 S/3J564166 CX-44238	194,000.00
1244 111A0102 0015	258 Chevrolet Chevy Modelo 2002 Serie 3G1SF21382S230031	63,000.00
1244 111A0102 0021	258 Ford Club Wagon modelo 2003 Serie 1FMRE11253HA00026	269,700.00
1244 111A0102 0022	258 Chevrolet Pick up Modelo 2003 Serie 1GCEC14X83Z106822	165,000.00
1244 111A0102 0024	258 Chevrolet Pick Up Modelo 2003 Serie 1GCEC14X13Z150256	165,000.00
1244 111A0104 0001	254 Dodge Durango LTD 4X4 modelo 2004 Serie-4F173322	399,100.00

SECRETARÍA DE OBRAS PÚBLICAS
SISTEMA CONTABLE 2021
RELACIÓN DE BIENES MUEBLES QUE COMPONEN SU PATRIMONIO

Página 39 de 51

Cuenta Pública al 31 de diciembre de 2021

Hora: 12:13:34p. m.

Fecha: 22/02/2022

Código	Descripción del Bien	Valor en Libros
1244 111A0104 0005	254 Ford Pick-UP Modelo 2005 Serie 3FTEF17W45MA10703	186,078.00
1244 111A0104 0007	254 Ford Pick-UP Modelo2005 Serie 3FTEF17W55MA10709	186,078.00
1244 111A0104 0010	254 Ford Pick-UP Mod-2005 Serie-3FTEF18W25MA11833	213,737.00
1244 111A0104 0011	254 Ford Pick-UP Mod-2005 Serie-3FTEF18W35MA11825	213,737.00
1244 111A0104 0013	254 Ford Pick-UP Modelo2005 Serie 3FTEF18W75MA11844	213,737.00
1244 111A0104 0016	254 Ford Pick-UP Mod-2005 Serie-3FTEF18W35MA11856	213,737.00
1244 111A0104 0018	254 Ford Pick-UP Mod-2005 Serie-3FTEF18W45MA11817	213,737.00
1244 111A0104 0019	214 Pointer City 2 Ptas. Marca Volkswagen, Modelo 2004, Serie 9BWCC05X54T023813 Motor BHG039003	75,000.00
1244 111A0104 0022	214 Chevrolet Chevy Modelo2004 Serie 3G1SF21X34S194299	87,635.00
1244 111A0104 0023	214 Chevrolet Chevy Modelo 2004 Serie 3G1SF21X24S201842	87,635.00
1244 111A0104 0028	214 Chevrolet Chevy Modelo 2004 Serie 3G1SF21X54S203200	87,635.00
1244 111A0104 0039	258 PICK-UP FORD RANGER CREW CAB-XL-FACTURA No. 17293N/S8AFDT50D256382845.	179,388.50
1244 111A0104 0040	258 PICK-UP FORD RANGER CREW CAB-XL-FACTURA No. 17286,N/S8AFDT50D856398726.	176,867.00
1244 111A0104 0045	254 Ford Pick-UP Mod-2005 serie-3FTEF18W95MA03308	193,700.00
1244 111A0104 0052	254 Ford Pick-UP Mod-2005 serie-3FTEF18W65MA03332	193,700.00
1244 111A0104 0053	254 Ford Pick-UP Mod-2005 serie-3FTEF18W85MA03333	193,700.00
1244 111A0104 0054	254 Ford Pick-UP Mod-2005 serie-3FTEF18WX5MA03334	193,700.00
1244 111A0104 0056	254 Ford Pick-UP Mod-2005 serie-3FTEF18W25MA03330	193,700.00
1244 111A0104 0059	254 Ford Pick-UP Mod-2005 serie-3FTEF18W25MA03327	193,700.00
1244 111A0104 0061	254 Ford Pick-UP Mod-2005 serie-3FTEF18W15MA03321	193,700.00
1244 111A0105 0004	214 Camioneta Pick - Up 4x4, Marca Ford, Mod. 2005, No. Serie 3FTEF18W75MA03338	208,736.99
1244 111A0105 0008	214 Camioneta Pick - Up 4x4, Marca Ford, Mod. 2005, No. Serie 3FTEF18W55MA03306	208,736.99
1244 111A0105 0010	214 Camioneta Pick - Up 4x4, Marca Ford, Mod. 2005, No. Serie 3FTEF18W15MA03349	208,736.99
1244 111A0105 0011	214 Chevrolet Chevy 2 Ptas. Modelo 2005 Serie 3G1SF21X05S222822	90,317.55
1244 111A0105 0016	214 Camioneta Tipo Pick - Up, Mca. Chevrolet, Modelo 2005, No. de Serie 8GGTFRC165A144714	127,490.15
1244 111A0105 0018	214 Camioneta Tipo Pick - Up, Mca. Chevrolet, Modelo 2005, No. de Serie 8GGTFRC195A144724	127,490.15
1244 111A0106 0001	254 Dodge Ram Pick-UP 4X4, Mod-2006 serie- 6J229539	202,500.00
1244 111A0106 0005	251 Ford F-150 Modelo 2006 S-3FTRF17296MA08476 CZ-17464	166,800.00
1244 111A0106 0011	254 Dodge Ram Pick-UP 4X4 Modelo2006 Serie 6J229585	202,500.00
1244 111A0106 0022	254 Dodge Ram Pick-UP 4X4 Modelo2006 Serie 6J229529	202,500.00
1244 111A0107 0003	254 Chevrolet Chevy C2 Sedan Mod-2008 Serie-3G1SF61X38S118482	116,790.00
1244 111A0107 0006	214 Dodge Durango Modelo2007 Serie 1D4HB58287F579068	399,000.00
1244 111A0107 0010	251 Dodge Pick Up 4x4 Mod 2007 Serie 7J588601	208,000.00
1244 111A0107 0013	251 Chevrolet Silverado Mod 2007 S-3GBEC14X07M114649 F- A 07944 Placas CZ-54595	167,821.00
1244 111A0107 0016	251 Chevrolet Silverado 1500 Mod 2007 S-3GBEC14X37M114760 F- A 07947 Placas CZ-54598	167,821.00
1244 111A0107 0018	251 Chevrolet Silverado Mod 2007 S-3GBEC14X47M114850 F- A 07949 Placas CZ-54600	167,821.00

SECRETARÍA DE OBRAS PÚBLICAS
SISTEMA CONTABLE 2021
RELACIÓN DE BIENES MUEBLES QUE COMPONEN SU PATRIMONIO

Página 40 de 51

Cuenta Pública al 31 de diciembre de 2021

Hora: 12:13:34p. m.

Fecha: 22/02/2022

Código	Descripción del Bien	Valor en Libros
1244 111A0107 0019	251 Chevrolet Silverado 1500 Mod 2007 S-3GBEC14X47M114900 F- A 07950 Placas CZ-54601	167,821.00
1244 111A0107 0021	251 Chevrolet Silverado 1500 Mod 2007 S-3GBEC14X67M114753 F- A 07952 Placas CZ-54603	167,821.00
1244 111A0107 0024	251 Chevrolet Chevy 4 Ptas Modelo 2007 Serie 3G1SE51X37S153650	105,396.00
1244 111A0107 0028	251 Chevrolet Silverado 1500 Modelo 2007 Serie 3GBEC14X47M114668	167,821.00
1244 111A0107 0032	254 Dodge Ram Pick-UP 4x4 Mod-2007 Serie-7J631353	216,000.00
1244 111A0111 0001	227 MOTOCICLETA YAMAHA YBR125EG MOD. 2011 FACT16107 \$23,506.90 SIN I.V.A.	27,268.00
1244 111A0190 0006	254 Famsa Camion Volteo Modelo1990 Serie C1314VMED09714	94,000.00
1244 111A0190 0036	254 Famsa Camion Volteo N° EC: CV-68 Mod. 1990 Serie-C1314VMED09958	94,000.00
1244 111A0191 0034	254 Chevrolet Pick-UP Mod-1991 Serie-3GCEC20T5MM139952	40,200.00
1244 111A0192 0036	254 Dina Camion Volteo Modelo1992 Serie 500-1593C2	139,777.00
1244 111A0194 0002	251 Chevrolet PICK-UP Mod 1994 S-3GCEC20A9RM140799 CW-79823 CX-44215	42,900.00
1244 111A0194 0004	251 Chevrolet PICK-UP Mod 1994 S-3GCEC20A4RM140709 CW-79909 CX-44214	42,900.00
1244 111A0196 0007	254 Chevrolet Camion Redilas Modelo1996 Serie 3GCJC54K0TG165566	91,955.56
1244 111A0197 0011	214 Volkswagen Sedan 2 Puertas, Mod-1997, Serie 3VWZZZ113VM527251	49,984.99
1244 111A0198 0007	214 Volkswagen Tipo Sedan 2 Puertas Modelo 1998 Serie 3VWS1E1B7WM508522	51,543.00
1244 111A0198 0021	251 VW Sedan Mod 1999 S-3VWS1A1B7XM503220 DLV-9276 DML-1255	62,950.00
1244 111A0198 0022	251 VW Sedan Mod 1999 S-3VWS1A1B3XM503733 DLV-9274 DML-1253	62,950.00
1244 111A0199 0004	254 Jeep Mod-2000 Serie-YP770129	245,000.00
1244 131A0102 0001	Chevy Pop Sedan Mca. Chevrolet Mod. 2002 Serie-3G1SF21382S162281 Fact. 12682 Original	79,990.00
1244 131A0108 0001	227 CHEVY sedan MCA-Chevrolet Mod-2008 SERIE-3GISE51X98S120895	90,583.00
1244 131A0111 0002	Camion de Plataforma Abatible de 3 ejes Tipo Low-Boy Mca. Ortega Mod. 2011 Serie-3S9A65387BE017011 Fact. 403 y 409	1,887,320.00
1244 17000117 0001	No. Econ. 22700180018 Pick Up / Tornado Mca. Chevrolet Mod. 2017 Serie: 93CCL80C0HB142108 Fact. FUM-11051	197,262.00
1244 17000117 0002	No. Econ. 22700180019 Pick Up / Tornado Mca. Chevrolet Mod. 2017 Serie: 93CCL80CXHB154508 Fact. FUM-11053	197,262.00
1244 17000117 0003	No. Econ. 22700180020 Pick Up / Tornado Mca. Chevrolet Mod. 2017 Serie: 93CCL80C5HB153721 Fact. FUM-11056	197,262.00
1244 17000117 0004	No. Econ. 22700180021 Pick Up / Tornado Mca. Chevrolet Mod. 2017 Serie: 93CCL80C6HB142050 Fact. FUM-11058	197,262.00
1244 17000117 0005	No. Econ. 22700180022 Pick Up / Tornado Mca. Chevrolet Mod. 2017 Serie: 93CCL80C5HB141830 Fact. FUM-11059	197,262.00
1244 17000117 0006	No. Econ. 22700180023 Pick Up / Tornado Mca. Chevrolet Mod. 2017 Serie: 93CCL80C6HB153422 Fact. FUM-11061	197,262.00
1244 17000117 0007	No. Econ. 22700180024 Pick Up / Tornado Mca. Chevrolet Mod. 2017 Serie: 93CCL80CXHB145856 Fact. FUM-11277	197,262.00
1244 17000117 0008	No. Econ. 22700180025 Pick Up / Tornado Mca. Chevrolet Mod. 2017 Serie: 93CCL80C0HB145879 Fact. FUM-11279	197,262.00
1244 17000121 0002	Furgon(Vagon del tren) s/marca, s/mod. Serie:107776	129,796.99
1244 17000121 0003	Saveiro Pick Up Marca: Volkswagen, Modelo: 2021, Serie: 9BWKB45U8MP026046, Motor: CFZU70082, Color: Blanco \$193,650.00	193,650.00
1244 17000121 0004	Saveiro Pick Up Marca: Volkswagen, Modelo: 2021, Serie: 9BWKB45U4MP026285, Motor: CFZU70414, Color: Blanco \$193,650.00	193,650.00

SECRETARÍA DE OBRAS PÚBLICAS
SISTEMA CONTABLE 2021
RELACIÓN DE BIENES MUEBLES QUE COMPONEN SU PATRIMONIO

Página 41 de 51

Cuenta Pública al 31 de diciembre de 2021

Hora: 12:13:34p. m.

Fecha: 22/02/2022

Código	Descripción del Bien	Valor en Libros
1244 17000121 0005	Saveiro Pick Up Marca: Volkswagen, Modelo: 2021, Serie: 9BWKB45U1MP027135, Motor: CFZU71344, Color: Blanco \$193,650.00	193,650.00
1244 17000121 0006	Saveiro Pick Up Marca: Volkswagen, Modelo: 2021, Serie: 9BWKB45U0MP027515, Motor: CFZU71649, Color: Blanco \$193,650.00	193,650.00
1244 17000121 0007	Saveiro Pick Up Marca: Volkswagen, Modelo: 2021, Serie: 9BWKB45U2MP025006, Motor: CFZU69182, Color: Blanco \$193,650.00	193,650.00
1244 17000121 0008	Saveiro Pick Up Marca: Volkswagen, Modelo: 2021, Serie: 9BWKB45UXMP030910, Motor: CFZU73611, Color: Blanco \$193,650.00	193,650.00
1244 17000121 0009	Saveiro Pick Up Marca: Volkswagen, Modelo: 2021, Serie: 9BWKB45U3MP031154, Motor: CFZU72454, Color: Blanco \$193,650.00	193,650.00
1244 17000121 0010	Saveiro Pick Up Marca: Volkswagen, Modelo: 2021, Serie: 9BWKB45U0MP031452, Motor: CFZU74626, Color: Blanco \$193,650.00	193,650.00
1244 17000121 0011	Saveiro Pick Up Marca: Volkswagen, Modelo: 2021, Serie: 9BWKB45U8MP030825, Motor: CFZU73433, Color: Blanco \$193,650.00	193,650.00
1244 17000121 0012	Saveiro Pick Up Marca: Volkswagen, Modelo: 2021, Serie: 9BWKB45U7MP030282, Motor: CFZU73089, Color: Blanco \$193,650.00	193,650.00
1244 17000121 0013	Amarok Pick Up Marca: Volkswagen, Modelo: 2020, Serie: 8AWDB22H8LA015198, Motor: CSH237362, Color: Blanco \$532,000.00	532,000.00
1244 17000121 0014	Amarok Pick Up Marca: Volkswagen, Modelo: 2020, Serie: 8AWDB22H5LA016454, Motor: CSH237577, Color: Gris \$532,000.00	532,000.00
1246	Maquinaria, Otros Equipos y Herramientas	153,908,758.80
1246 111A0101 0112	GABINETE CENTRAL	18,122.16
1246 111A0101 0138	Motor Trif Baja Mca Siemens 5 Hp F-A170955 Inv. 2510005001780	5,200.00
1246 111A0103 0007	PURIFICADOR DE LUZ ULTRAVIOLETA MOD. IP/015	1,625.77
1246 111A0103 0049	Manos Libres para Automóvil F-E4451	11,500.00
1246 111A0104 0004	03 SWITCH DE 24" 2 PUERTOS, C/FUNC.DUAL \$6,670.00 c/u	20,010.00
1246 111A0104 0018	214- Desbrozadora, S/Marca, S/Modelo, S/Serie, No. inventario 321686B	8,900.00
1246 111A0104 0219	Lector de Código de barras M-Roslin Fact. 5811 Inv. 2100004005308	600.00
1246 111A0105 0003	Fax Telefono mod. 275 Mca. Brother Serie HerSJ4K435642 F-37344 Prom. Comerc. Torres Batiz	1,738.27
1246 111A0105 0004	Fax Telefono mod. 275 Mca. Brother Serie HerSJ4K435714 F-37344 Prom. Comerc. Torres Batiz	1,738.27
1246 111A0105 0005	Fax Telefono mod. 275 Mca. Brother Serie HerSJ4K435808 F-37344 Prom. Comerc. Torres Batiz	1,738.27
1246 111A0105 0006	Fax Telefono mod. 275 Mca. Brother Serie HerSJ4K435790 Fact. 37344 Prom. Comerc. Torres Batiz Inv. 2060005003076	559.00
1246 111A0105 0013	Transformador trifasico 13200 v30 kva norma jmca prolec	32,046.36
1246 111A0106 0015	02 Regulador de voltaje LAN 12 2 kya monofásico	10,948.00
1246 111A0106 0016	Regulador de voltaje LAN 14 kva monofásico	11,178.00
1246 111A0106 0112	1-PROTECTOR OPTOMA MOD.EP739 FACTURA NO.26897	24,146.30
1246 111A0106 0120	1-KIT DESARROLLO ENBSP-SDK FACTURA NO.26900	835,561.16
1246 111A0108 0005	MOTOSIERRA BARRA 28 AHP Mca. TRUPER Fact. 30841 \$2,670.32 FONDO DE COMPENSACION A ENT. POBRES 2008	3,070.87
1246 111A0108 0196	PZA. DESBROZADORA TRIMMER DISCO 3 PICOS 4.55CC,2 Fact. 0713 CTA.2525 Inv. 2270009000263	7,977.00
1246 111A0108 0197	PODADORA 4HP GAS 21 TRUPER P-158-21 Fact. 0713 CTA. 2525 Inv. 2270009000264	3,439.00
1246 111A0108 0208	PODADORA DE GASOLINA 22"5.5 HP Fact. 28009 CTA. 2525 Inv. 2270009000222	5,199.00
1246 111A0108 0213	KIT REVOLVE 050 FACT.-A 551242 FERRETERA MANDIOLA S.A. PROG CIUDADES RURALES 2008 Cta 0162115190 C/U \$ 20, 106.25	20,106.25

SECRETARÍA DE OBRAS PÚBLICAS
SISTEMA CONTABLE 2021
RELACIÓN DE BIENES MUEBLES QUE COMPONEN SU PATRIMONIO

Página 42 de 51

Cuenta Pública al 31 de diciembre de 2021

Hora: 12:13:34p. m.

Fecha: 22/02/2022

Código	Descripción del Bien	Valor en Libros
1246 111A0108 0214	KIT REVOLVE 050 FACT.-A 551242 FERRETERA MANDIOLA S.A. PROG CIUDADES RURALES 2008 Cta 0162115190 C/U \$ 20, 106.25	20,106.26
1246 111A0108 0215	KIT REVOLVE 050 FACT.-A 551242 FERRETERA MANDIOLA S.A. PROG CIUDADES RURALES 2008 Cta 0162115190 C/U \$ 20, 106.25	20,106.26
1246 111A0109 0014	P Motobomba SHP A Gasolina 2X2 Marca Vectron	10,332.75
1246 111A0109 0016	V Podadora tipo carrito motor 6 SHP Cuchillas de 21" Con bolsa recolectora Fact.-1261	6,238.58
1246 111A0110 0002	Z Equipo de Riego BA 021 Barnes Ac 5HP 2x2 Agricola	5,066.88
1246 111A0111 0002	MINICARGADOR MOD: S630 MOTOR KUBOTA 4 CILINDROS POTENCIA 74.3 C.F. 989 KG. MCA: BOBCAT FACT.-17550 SERIE: A3NT13288	524,579.84
1246 111A0197 0005	DIGITADOR	4,326.30
1246 111A0197 0008	CENTRAL HIBRIDA DE 6 BROCALES FACTURA NO.0301-SERIE3HAVE001812	4,194.10
1246 111A0197 0055	PROGRAMA COMPLETO SCARD VER. 2.1-FACTURA NO.0045	9,260.00
1246 111A0197 0095	PAQUETE NOVELL NETWARE VER.4.11 P/10 USUARIOSEN CD EN ESPAÑOL	23,514.05
1246 111A0197 0140	ENFRIADOR DE AGUA MCA. MABE INV. 028785-B	1,200.00
1246 111A0197 0144	DESECADOR C/TAPA DE BOTON KIMAX K-21050-FACTURA NO.8798	2,415.00
1246 111A0197 0145	DESECADOR P/VACIO MCA. KIMAX 21200-FACTURA NO.08798	2,530.00
1246 111A0197 0146	BOMBA P/VACIO 36 LTS MCA. FELISA	3,450.00
1246 111A0197 0147	AUTOCLAVE VERTICAL DE ACERO INOXIDABLE MCA. AESA FACTURA NO.8800.	17,020.00
1246 111A0197 0149	HORNO ELECTRICO P/ESTERILIZAR MCA. RIOSA FACTURA NO.8800	5,399.25
1246 111A0197 0150	CONO INMHOF DE VIDRIO 100 ML. MCA.PIREX FACTURA NO.5682	1,488.10
1246 111A0197 0151	PARILLA C/AGITADOR 18 X 18THERMOLINE FACTURA NO.5683	5,071.50
1246 111A0197 0152	NULA DE 12 X 12 X 14 TERMOLINE FACTURA NO.5683	13,305.50
1246 111A0197 0153	SONDA P/FRASCO BOD DE 1.5 ML. Y S. I. F. FACTURA NO.5699	8,153.50
1246 111A0197 0154	EQUIPO CHECKMATE PH CONO 025DT MCA. MERK FACTURA NO.5699	6,540.05
1246 111A0197 0155	EQUIPO CHECKMATE PH CONO 025DT MCA. MERK FACTURA NO.5699	6,540.05
1246 111A0197 0156	EQUIPO CHECKMATE PH CONO 025DT MCA. MERK FACTURA NO.5699	6,540.05
1246 111A0197 0157	PARRILLA DE 18 X 18 CMS THERMOLINE FACTURA NO.5996	2,869.02
1246 111A0197 0158	REFRIGERADOR MEDIANO 7 PIES MCA. MABE FACTURA NO.5996	2,777.25
1246 111A0198 0009	ESPECTROFOTOMETRO P/ANALISIS CINETICOS MCA. SQ-118	33,396.00
1246 111A0198 0010	MICROSCOPIO ESTEREOSCOPICO INTERPUPILAR DE 48-70 MM. MCA. EUREMEX	14,950.00
1246 131A0104 0004	01 SISTEMA DE ALARMA	5,060.00
1246 131A0106 0010	01 Rectificador Mca. Mei Mod. KCR 16-50	2,952.12
1246 14009Z02 0010	SIST. DE COMPUTADOR TEL. MCA. PANASONIC,MOD. KD-TO1232-FACTURA NO.2896	60,000.00
1246 14009Z03 0002	TELEFONO PROGRAMADOR XK7730	4,487.38
1246 211A0102 0001	13 RODILLO COMPACTADOR VIBRATORIO CIPSA C-3626 AL C-3638 Mod. PR-8-H DEL 001564 AL 001576 \$54,000.00 c/u	702,000.00
1246 211A0102 0002	TALADRO MAGNETICO Mca. DEWALT Mod. DW-505 2" 375	23,586.68
1246 211A0102 0003	TALADRO DE PISO Mca. SILVER LINE Mod. DC-DP16NF	2,001.47
1246 211A0104 0001	Maquina INDUST. P/OPER. TRANS. DE PLANTA DE Tratamiento de Aguas Residuales	5,750.00
1246 211A0104 0002	MOTOBOMBA NEBULIZADORA Fact. 4328	6,095.00
1246 211A0104 0003	KIT DE MATTO. DE DETECTOR DE FUGAS Mod. ACETEC 35 DE 2 PUNTAS Fact. 1319	7,130.00

SISTEMA CONTABLE 2021
RELACIÓN DE BIENES MUEBLES QUE COMPONEN SU PATRIMONIO

Página 43 de 51

Cuenta Pública al 31 de diciembre de 2021

Hora: 12:13:34p. m.

Fecha: 22/02/2022

Código	Descripción del Bien	Valor en Libros
1246 211A0104 0004	Maquina Para Soldar Linc. AC-225	3,039.99
1246 211A0104 0005	Maquina Para Soldar Linc. AC-225	3,039.97
1246 211A0104 0006	Cortadora D/Metal 14" M-3814 BOSCH	2,760.00
1246 211A0105 0001	Màquina para Soldar Infra Thunder 225 F-06356	3,824.83
1246 211A0106 0001	02 plantas p/soldar INFRA de 10,000 wats \$68,982.75 c/u.	137,965.50
1246 211A0106 0002	Maquina Compresora Fact. 20254	6,508.42
1246 211A0107 0001	Compresor Tanden de 10 TR	29,957.45
1246 211A0107 0002	Compresor Tanden de 10 TR	29,957.45
1246 211A0107 0003	02 plantas p/soldar INFRA de 10,000 wats, \$61,518.10 c/u	123,036.20
1246 211A0108 0001	TALADRO ROTOMARTILLO INDUSTRIAL MAKITA 3/4,2 VEL. 710 W ALTA CAP. Fact. 1108 Cta. 2525 Inv. 2270009000261	2,617.00
1246 211A0108 0002	TALADRO ROTOMARTILLO INDUSTRIAL MAKITA 3/4,2 VEL. 710 W ALTA CAP. Fact. 1108 Cta. 2525 Inv. 2270009000262	2,617.00
1246 211A0108 0003	COMPRESOR DANFOSS DE 1/2 HP R-134 a Fact. 1107 Cta. 2525	1,845.75
1246 211A0109 0001	No. ECON S/N JETPACHER MAQUINA BACHEADORA MODELO 2009 SERIE:S/N DE 5M3, MONTADO EN CAMION INTERNATIONAL Modelo: 4300210-DT466 No. DE MOTOR 466HM2N8001681	3,745,071.52
1246 211A0109 0002	No. ECON S/N JETPACHER MAQUINA BACHEADORA MOD. 2009 SERIE:S/N DE 7M3, MONTADO EN CAMION INTERNATIONAL Modelo: 4400-260-6X2 No. DE MOTOR 466HM2N8001456	4,166,944.67
1246 211A0109 0003	No. ECON S/N JETPACHER MAQUINA BACHEADORA MOD. 2009 SERIE:S/N DE 7M3, MONTADO EN CAMION INTERNATIONAL Modelo: 4400-260-6X2 No. DE MOTOR 466HM2N8001572	4,166,944.67
1246 211A0109 0004	Z Planta p/soldar tipo generador 11,000 wats 250amp marca INFRA Inv. 2270009000246	69,159.85
1246 211A0109 0005	Z Planta p/soldar tipo generador 11,000 wats 250amp marca INFRA	69,159.85
1246 211A0109 0006	Z Planta p/soldar tipo generador 11,000 wats 250amp marca INFRA	69,159.85
1246 211A0114 0002	Bomba Hidroneumatica de 1 1/2 HP Marca Truper	9,256.80
1246 211A0189 0001	EQUIPO PARA SOLDAR Serie: 1132949	1,051.90
1246 211A0189 0002	COMPRESORA P/AIRE Serie: 35069050	904.59
1246 211A0196 0001	COMPRESORA DE AIRE ALANZA AF-1354	15,609.18
1246 211A0196 0002	COMPRESORA DE AIRE ALANZA AF-1355	15,609.18
1246 211A0196 0003	No. ECON CT-12 COMPRESOR INGERSOLL RAND MODELO: P-375-SP SERIE: MP37590F065	63,364.00
1246 24009Z99 0001	Bomba Autocebante marca Bonasa de 4 ph	6,305.45
1246 311A0100 0001	CC- PINTARRAYA MOD. POWER LINE 3100 D632-02	58,014.29
1246 311A0100 0002	CC- DISPENSADOR DE MICROESFERA 15 CM. 5065-8 424-8	12,510.54
1246 311A0101 0001	254- 04 ESTUCHES LEROY \$4,151.50 C/U	16,606.00
1246 311A0101 0002	03 TRANSITOS Marca SOKKIA \$9,041.88 C/U	27,125.64
1246 311A0101 0003	04 NIVELES AUTOMATICOS SOKKIA \$3,404.00 C/U	13,616.00
1246 311A0102 0001	03 GPS Mca Magella Mod Tracker F-1679	7,699.25
1246 311A0103 0001	No. Econ. MV-132 MOTOCONFORMADORAS VOLVO Mod. G710B Serie: X036155X \$1'009,010.00 c/u	1,009,010.00
1246 311A0103 0004	No. Econ. MV-160 MOTOCONFORMADORAS VOLVO Mod. G710B Serie: X036183X \$1'009,010.00 c/u	1,009,010.00
1246 311A0103 0005	No. Econ. MV-163 MOTOCONFORMADORAS VOLVO Mod. G710B Serie: X036186X \$1'009,010.00 c/u	1,009,010.00

SISTEMA CONTABLE 2021
RELACIÓN DE BIENES MUEBLES QUE COMPONEN SU PATRIMONIO

Página 44 de 51

Cuenta Pública al 31 de diciembre de 2021

Hora: 12:13:34p. m.

Fecha: 22/02/2022

Código	Descripción del Bien	Valor en Libros
1246 311A0103 0006	No. Econ. MV-164 MOTOCONFORMADORAS VOLVO Mod. G710B Serie: X036187X \$1'009,010.00 c/u	1,009,010.00
1246 311A0103 0008	No. Econ. TR-130 TRACTOR DE CARRILES CATERPILLAR Mod. D5NXL Serie: CAT00D5NKAGG00573 Fact. 9400001169 \$ 979,067.45 c/u	979,067.45
1246 311A0103 0010	No. Econ. CJC-39 CARGADOR FRONTAL Marca JCB Mod. 416HT, Serie: SLP416003E0530453 Fact. M17069 \$ 763,473.50 c/u	763,473.50
1246 311A0103 0011	Brújula Tipo Brunton de Cuadrantes S 12383 c/Funda de Piel F-1642	1,667.50
1246 311A0104 0001	214- Prisma, s. marca, modelo s.n., Inv. 2060005002353	350.00
1246 311A0104 0002	214- Prisma, s. marca, modelo s.n., Inv. 2060005002354	395.00
1246 311A0104 0003	214- Prisma, s. marca, modelo s.n., Inv. 2060005002355	395.00
1246 311A0104 0004	214- Prisma, s. marca, modelo s.n., No. inv. 302320B	2,194.04
1246 311A0104 0005	214- Prisma, s. marca, modelo s.n., Inv. 2060005002359	395.00
1246 311A0104 0006	214- Prisma, s. marca, modelo s.n., No. inv. 302322B	1,794.00
1246 311A0104 0007	214- Prisma, s. marca, modelo s.n., No. inv. 302323B	1,794.00
1246 311A0104 0008	214- Baston de aplomar, s. marca, modelo s.n., No. inv. 302324B	1,550.00
1246 311A0104 0009	214- Baston de aplomar, s. marca, modelo s.n., No. inv. 302325B	1,550.00
1246 311A0104 0010	214- Baston de aplomar, s. marca, modelo s.n., No. inv. 302326B	1,550.00
1246 311A0104 0013	TRACTOR DE CARRILES KOMATSU Mod. D41E-6 Serie: B30290 TK-49 Fact. C02238 \$1,014,530.00	1,014,530.00
1246 311A0104 0015	Estacion Total, Receptor GPS, marca Sokkia, Garmin, modelo Set 500, Nav-Talk, No. inv. 302311B, 302312B, 302313B, 302314B, 302315B, 302316B	287,932.86
1246 311A0106 0001	214- Toldo con estructura de acero s./Fact. S.N.	4,116.03
1246 311A0106 0002	Geoposicionador Satelital Mca Garmin Extrex 01/03 F-1400 S-S	10,666.67
1246 311A0109 0001	P Kit cortadora de Asfalto JOP 12HP KOH LER Marca JORPER	33,264.44
1246 311A0111 0001	No. ECON S/N MINICARGADOR BOBCAT MODELO:S-630 SERIE:A3NT13198	524,579.84
1246 311A0180 0001	No. ECON TR-88 TRACTOR CATERPILLAR Modelo: D5B Serie: 25X2054 Fact. 190275	2,708.15
1246 311A0189 0001	No. ECON TX-01 TRAXCAVO CATERPILLAR Modelo: 951-C Serie: 86J-5176	250,000.00
1246 311A0189 0002	No. ECON MC-23 MOTOCONFORMADORA CATERPILLAR Mod. 12-G Serie: 61M-8104	780,000.00
1246 311A0190 0002	No. ECON TKC-106 TRAXCAVO KOMATSU Modelo: D41S-3 Serie: 6921 Fact. TEY074	191,455.61
1246 311A0190 0005	No. ECON TKC-109 TRAXCAVO KOMATSU Modelo: D41S-3 Serie: 6924 Fact. TEY074	191,455.61
1246 311A0190 0007	No. ECON TKC-115 TRAXCAVO KOMATSU Modelo: D41S-3 Serie: 6930 Fact. TEY074	191,455.61
1246 311A0190 0008	No. ECON TKC-116 TRAXCAVO KOMATSU Modelo: D41S-3 Serie: 6931 Fact. TEY074	191,455.61
1246 311A0190 0014	No. ECON TKC-101 TRAXCAVO KOMATSU Modelo: D41S-3 Serie: 6916 Fact. TEZ061	191,455.61
1246 311A0190 0015	No. ECON TKC-130 TRAXCAVO KOMATSU Modelo: D41S-3 Serie: 6945 Fact. TEZ061	191,455.61
1246 311A0190 0033	No. ECON MK-47 MOTOCONFORMADORA KOMATSU Mod. GD511A-1 Serie: 10129 Fact. TEY037	231,014.32
1246 311A0190 0034	No. ECON MK-53 MOTOCONFORMADORA KOMATSU Mod. GD511A-1 Serie: 10146 Fact. TEZ061	231,014.32
1246 311A0190 0037	No. ECON MK-57 MOTOCONFORMADORA KOMATSU Mod. GD511A-1 Serie: 10150 Fact. TEZ061	231,014.32
1246 311A0190 0040	No. ECON MK-62 MOTOCONFORMADORA KOMATSU Mod. GD511A-1 Serie: 10155 Fact. TEZ061	231,014.32

SISTEMA CONTABLE 2021
RELACIÓN DE BIENES MUEBLES QUE COMPONEN SU PATRIMONIO

Página 45 de 51

Cuenta Pública al 31 de diciembre de 2021

Hora: 12:13:34p. m.

Fecha: 22/02/2022

Código	Descripción del Bien	Valor en Libros
1246 311A0195 0001	No. ECON C-193-59 MOTOCONFORMADORA CATERPILLAR Mod. 12-G Serie: 61M-14372	780,000.00
1246 311A0196 0009	No. ECON MC-76 CATERPILLAR MOTOCONFORMADORA Modelo: 12-G Serie: 61M14803	426,137.21
1246 311A0196 0013	No. ECON MCH-85 MOTOCONFORMADORA CHAMPION Modelo: 710-A Serie: 157146222686	312,372.90
1246 311A0196 0028	No. ECON MCH-122 MOTOCONFORMADORA CHAMPION Modelo: 710-A Serie: 157150422850	312,372.89
1246 311A0196 0031	No. ECON C-115-56 TRACTOR CATERPILLAR Modelo: D5H Serie: 8RC04334	890,000.00
1246 311A0196 0033	No. ECON T7-9 TRACTOR CATERPILLAR Modelo: D7H Serie: 79Z05605	959,920.96
1246 311A0196 0034	No. ECON T7-10 TRACTOR CATERPILLAR Modelo: D7H Serie: 79Z05606	959,920.96
1246 311A0196 0035	No. ECON T7-11 TRACTOR CATERPILLAR Modelo: D7H Serie: 79Z05609	959,920.96
1246 311A0196 0036	No. ECON TD-32 TRACTOR DRESSER Modelo: TD-20G Serie: 51198	609,639.80
1246 311A0196 0038	No. ECON TF-35 TRACTOR FIAT-ALLIS Modelo: FD9B Serie: D9B9T020525	325,083.09
1246 311A0196 0044	No. ECON TF-52 TRACTOR FIAT-ALLIS Modelo: FD9B Serie: D9B9T020537	325,083.09
1246 311A0196 0048	No. ECON TF-64 TRACTOR FIAT-ALLIS Modelo: FD9B Serie: D9B9T020555	325,083.09
1246 311A0196 0049	No. ECON TF-68 TRACTOR FIAT-ALLIS Modelo: FD9B Serie: D9B9T020559	325,083.09
1246 311A0196 0053	No. ECON TF-80 TRACTOR FIAT-ALLIS Modelo: FD9B Serie: D9B9T020570	325,083.09
1246 311A0196 0054	No. ECON TF-82 TRACTOR FIAT-ALLIS Modelo: FD9B Serie: D9B9T020575	325,083.09
1246 311A0196 0056	No. ECON TF-88 TRACTOR FIAT-ALLIS Modelo: FD9B Serie: D9B9T020579	325,083.09
1246 311A0196 0063	No. ECON TF-100 TRACTOR FIAT HITACHI Modelo: FD-20 Serie: 00010141	761,117.78
1246 311A0196 0064	No. ECON TF-101 TRACTOR FIAT HITACHI Modelo: FD-20 Serie: 00010094	761,117.78
1246 311A0196 0071	No. ECON TK-38 TRACTOR KOMATSU Modelo: D85A-21 Serie: 36469	910,195.00
1246 311A0196 0075	No. ECON TK-42 TRACTOR KOMATSU Modelo: D85A-21 Serie: 36454	910,195.00
1246 311A0196 0082	No. ECON 1400 CIPSA RODILLO Modelo: PR-8-H Serie: 847	44,673.25
1246 311A0196 0083	No. ECON C-142-28 CARGADOR FRONTAL CATERPILLAR Modelo: 931-C Serie: 6AJ00024	1,062,880.00
1246 311A0196 0092	No. ECON CJ-21 CARGADOR FRONTAL JOHN DEERE Modelo: 544E Serie: DW544GB539129	245,598.65
1246 311A0196 0094	No. ECON TK-26 TRACTOR KOMATSU Mod. D53A-17 Serie. 81770 Fact. TEY037 \$91,328.00	91,328.00
1246 311A0197 0001	258- EQUIPO LEROY Mca. K.E.,FACTURA NO. 09565 INV. 136576-B	3,067.63
1246 311A0197 0002	258- EQUIPO LEROY COMPLETO Mca. K.E., FACTURA NO.	1,144.25
1246 311A0197 0003	258- EQUIPO LEROY COMPLETO MCA. K.E. INV.097744-B	1,144.25
1246 311A0197 0004	258- ESTUCHE LEROY INV.097747-B	1,471.70
1246 311A0197 0005	258- ESTUCHE LEROY, MCA. K.E., FACTURA NO.9279 INV. 136597	3,067.63
1246 311A0197 0006	258- ESTUCHE DE COPAS STAEDTLER,FACTURA NO.9279-INV.136596-B	1,048.57
1246 311A0197 0007	258- ESTUCHE DE COMPAS, MCA. STAEDTLER, FACTURA NO. 09565 INV. 136577-B	1,048.57
1246 311A0197 0008	258- ESTUCHE DE COPAS, MCA. STAEDTLER, FACTURA NO.10008 INV. 136595-B	1,048.57
1246 311A0197 0009	258- ESTUCHE LEROY	1,144.25
1246 311A0197 0010	258- ESTUCHE LEROY FACTURA NO.1670	1,473.81
1246 311A0197 0012	258- ESTUCHE LEROY FACTURA NO.1670	1,471.70
1246 311A0197 0013	RELOJ ALTIMETRO Mca. CITIZEN	1,092.00
1246 311A0197 0014	NIVEL FIJO Mca. ROSSBACH Serie: 1225 Inv. 097869-B	2,721.92

SISTEMA CONTABLE 2021
RELACIÓN DE BIENES MUEBLES QUE COMPONEN SU PATRIMONIO

Página 46 de 51

Cuenta Pública al 31 de diciembre de 2021

Hora: 12:13:34p. m.

Fecha: 22/02/2022

Código	Descripción del Bien	Valor en Libros
1246 311A0197 0015	NIVEL Mca. ROSSBACH Inv. 071050-B	2,721.92
1246 311A0197 0016	NIVEL FIJO ROSSBACH Inv. 098837-B	2,721.92
1246 311A0197 0017	NIVEL FIJO LUFT Serie 361775 Inv. 095488-B	2,721.92
1246 311A0197 0018	NIVEL FIJO ROSSBACH Serie: 1233	2,721.92
1246 311A0197 0019	NIVEL FIJO ROSSBACH Serie: 1221	2,721.92
1246 311A0197 0020	NIVEL FIJO ROSSBACH Serie: 78361	2,721.92
1246 311A0197 0021	NIVEL FIJO ROSBACH Serie: 78363	2,721.92
1246 311A0197 0022	NIVEL FIJO ROSSBACH Serie: 78229	2,721.92
1246 311A0197 0023	TRASITO Serie: 15277	13,225.00
1246 311A0197 0024	TRANSITO Marca ROSSBACH Serie: 15267	13,225.00
1246 311A0197 0025	TRANSITO Marca ROSSBACH Serie: 20526	13,225.00
1246 311A0197 0026	TRANSITO Marca ROSSBACH Serie: 20538	13,225.00
1246 311A0197 0027	TRANSITO Marca ROSSBACH Serie: 20536	13,225.00
1246 311A0197 0028	TRANSITO ACCESORIOS Y TRIPIE Serie: 570162 Inv. 098833-B	4,692.45
1246 311A0197 0029	TRANSITO ACCESORIOS Y TRIPIE Serie: 570134 Inv. 095487-B	4,692.45
1246 311A0197 0030	TRANSITO ACCESORIOS Y TRIPIE Serie: 15288 Inv. 097860-B	4,692.45
1246 311A0197 0031	TRANSITO ACCESORIOS Y TRIPIE Serie: 21098 Inv. 148471-B	4,692.45
1246 311A0197 0032	TRANSITO ACCESORIOS Y TRIPIE Serie: 1127 Inv. 095498-B	4,692.45
1246 311A0197 0033	TRANSITO ACCESORIOS Y TRIPIE Serie: 563882 Inv. 097862-B	4,692.45
1246 311A0197 0034	ALTIMETRO Marca OTTA Serie: 11004 Inv. 97850-B	1,187.26
1246 311A0197 0035	ALTIMETRO Marca OTTA Serie: 10540 Inv. 095483-B	1,187.26
1246 311A0197 0036	ALTIMETRO Marca OTTA Serie: 18848 Inv. 098827-B	1,187.26
1246 311A0197 0037	NIVEL ROSSBACH Fact. 5352 Serie: 1231	4,325.62
1246 311A0197 0038	NIVEL UNICO Serie: 349528	4,325.62
1246 311A0197 0039	NIVEL FIJO Serie: 00622	4,325.62
1246 311A0197 0040	TRANSITO C/TRIPIE Serie: 15336	4,692.45
1246 311A0197 0041	ALTIMETRO DE RELOJ Marca TIMKEN Fact. 36471 Inv. 167586-B	4,203.25
1246 311A0197 0042	ALTIMETRO DE RELOJ Marca TIMKEN Fact. 36471 Inv. 167587-B	4,203.25
1246 311A0197 0043	ALTIMETRO DE RELOJ Marca TIMKEN Fact. 36471 Inv. 167588-B	4,203.25
1246 311A0197 0044	ESTADAL DE MADERA 4.25 MTS MCA. K. E. FACTURA NO.10277-INV.136587-B	1,106.58
1246 311A0197 0045	ESTADAL DE MADERA DE 4.25 MTS,MCA. K. E. FACTURA NO.10227-INV.136588-B	1,106.58
1246 311A0197 0046	ESTADAL DE MADERA DE 4.25 MTS MCA. K. E. FACTURA NO.10277-INV.136590-B	1,106.58
1246 311A0197 0047	ESTADAL DE MADERA DE 4.25 MTS Mca. K. E. Fact. 10277 Inv. 136589-B	1,106.57
1246 311A0199 0001	Compresor INGERSOLL RAND CT-13 Mod: P-375-WCU Serie: 234279UED410	63,364.00
1246 311A0199 0002	Compresor INGERSOLL RAND CT-14 Mod: P-375-WCU Serie: 234280UED410	63,364.00
1246 311A0199 0003	Perforador Atlas Copco Mod. RH571-3L Serie: 31795	60,000.00
1246 311A0199 0004	Perforador Chicago Mod: JH-40 Serie: S/N	51,100.00
1246 311A0199 0005	Perforador Chicago Mod: JH-40 Serie: S/N	51,100.00
1246 31582317 0001	Estacion Total Mca. SOKKIA Mod. CX-105 Serie: 235804 Inv. 2270017000008 Fact. F003119	154,425.00
1246 31582317 0002	Localizador GPS Mca. GARMIN Mod. ETREX 10 serie: 53D071874 Inv. 2270017000007 Fact. F003119	4,042.60

SECRETARÍA DE OBRAS PÚBLICAS
SISTEMA CONTABLE 2021
RELACIÓN DE BIENES MUEBLES QUE COMPONEN SU PATRIMONIO

Página 47 de 51

Cuenta Pública al 31 de diciembre de 2021

Hora: 12:13:34p. m.

Fecha: 22/02/2022

Código	Descripción del Bien	Valor en Libros
1246 31582317 0003	Estacion Total Mca. SOKKIA Mod. CX-105 con Nivel Automatico tripie y estadal de Aluminio Serie: TN3276 Inv. 2270018000004 Fact. F3262	154,425.00
1246 31582317 0004	Telemetro Laser BOSCH mod. GLM-250 Serie: 0707300470 Inv. 2270018000008 Fact. F3256	12,794.80
1246 31582317 0005	Telemetro Laser BOSCH mod. GLM-250 Serie: 0709302753 Inv. 2270018000011 Fact. F3257	12,794.80
1246 31582317 0006	GPS Mca. GARMIN Mod. OREGON 750 TOUCHSCREEN serie: 4SQ014418 Inv. 2270018000013 Fact. F3258	13,265.76
1246 31582317 0007	GPS Mca. GARMIN Mod. OREGON 750 TOUCHSCREEN serie: 4SQ009154 Inv. 2270018000015 Fact. F3258	13,265.76
1246 31582317 0008	GPS Mca. GARMIN Mod. OREGON 750 TOUCHSCREEN serie: 4SQ009150 Inv. 2270018000017 Fact. F3259	13,265.76
1246 31582317 0009	GPS Mca. GARMIN Mod. OREGON 750 TOUCHSCREEN serie: 4SQ008408 Inv. 2270018000022 Fact. F3260	13,265.76
1246 31582317 0010	Estacion Total Mca. SOKKIA Mod. CX-105 con Nivel Automatico tripie y estadal de Aluminio Serie: TN3260 Inv. 2270018000005 Fact. F3263	154,425.00
1246 31582317 0011	GPS Mca. GARMIN Mod. OREGON 750 TOUCHSCREEN serie: 4S0008425 Inv. 2270018000019 Fact. F3259	13,265.76
1246 31582317 0012	GPS Mca. GARMIN Mod. OREGON 750 TOUCHSCREEN serie: 4SQ014415 Inv. 2270018000025 Fact. F3261	13,265.76
1246 31582317 0013	Estacion Total Mca. SOKKIA Mod. CX-105 con Nivel Automatico tripie y estadal de Aluminio Serie: TN3251 Inv. 2270018000003 Fact. F3262	154,425.00
1246 31582317 0014	Telemetro Laser BOSCH mod. GLM-250 Serie: 0707300225 Inv. 2270018000007 Fact. F3256	12,794.80
1246 31582317 0015	Telemetro Laser BOSCH mod. GLM-250 Serie: 0708302364 Inv. 2270018000010 Fact. F3257	12,794.80
1246 31582317 0016	GPS Mca. GARMIN Mod. OREGON 750 TOUCHSCREEN serie: 4SQ014413 Inv. 2270018000012 Fact. F3258	13,265.76
1246 31582317 0017	GPS Mca. GARMIN Mod. OREGON 750 TOUCHSCREEN serie: 4SQ014426 Inv. 2270018000014 Fact. F3258	13,265.76
1246 31582317 0018	GPS Mca. GARMIN Mod. OREGON 750 TOUCHSCREEN serie: 4SQ009149 Inv. 2270018000016 Fact. F3259	13,265.76
1246 31582317 0019	GPS Mca. GARMIN Mod. OREGON 750 TOUCHSCREEN serie: 4SQ009152 Inv. 2270018000021 Fact. F3260	13,265.76
1246 31582317 0020	GPS Mca. GARMIN Mod. OREGON 750 TOUCHSCREEN serie: 4SQ008418 Inv. 2270018000024 Fact. F3261	13,265.76
1246 31582317 0021	GPS Mca. GARMIN Mod. OREGON 750 TOUCHSCREEN serie: 4SQ009151 Inv. 2270018000018 Fact. F3259	13,265.76
1246 31582317 0022	Estacion Total Mca. SOKKIA Mod. CX-105 con Nivel Automatico tripie y estadal de Aluminio Serie: TN3259 Inv. 2270018000006 Fact. F3263	154,425.00
1246 31582317 0023	Telemetro Laser BOSCH mod. GLM-250 Serie: 0708302598 Inv. 2270018000009 Fact. F3257	12,794.80
1246 31582317 0024	GPS Mca. GARMIN Mod. OREGON 750 TOUCHSCREEN serie: 4SQ001367 Inv. 2270018000023 Fact. F3260	13,265.76
1246 31582317 0025	GPS Mca. GARMIN Mod. OREGON 750 TOUCHSCREEN serie: 4SQ014427 Inv. 2270018000026 Fact. F3261	13,265.76
1246 31582317 0026	GPS Mca. GARMIN Mod. OREGON 750 TOUCHSCREEN serie: 4SQ008427 Inv. 2270018000020 Fact. F3260	13,265.76
1246 32009Y02 0002	No. ECON TR-89 TRACTOR CATERPILLAR Modelo: D6R Serie: 9ZS00625	1,795,114.06
1246 32009Y02 0004	No. ECON RC-02 RETROEXCAVADORA CASE Modelo: 580 M TURBO Serie: JJGO310560	537,337.50
1246 32009Y02 0006	No. ECON EK-01 EXCAVADORA HIDRAULICA KOMATSU Modelo: PC-220-077 Serie: 60082	1,656,340.40
1246 32009Y08 0001	No. ECON. S/N Marca: CUTLER ASFALTADORA RECICLADORA DE ASFALTO Modelo: R-2600 Serie: R-2607 Fact. 3443-3444	47,199,497.33

SECRETARÍA DE OBRAS PÚBLICAS
SISTEMA CONTABLE 2021
RELACIÓN DE BIENES MUEBLES QUE COMPONEN SU PATRIMONIO

Página 48 de 51

Cuenta Pública al 31 de diciembre de 2021

Hora: 12:13:34p. m.

Fecha: 22/02/2022

Código	Descripción del Bien	Valor en Libros
1246 32009Y09 0001	No. ECON. S/N Marca: CUTLER ASFALTADORA RECICLADORA DE ASFALTO Mod. R-2600 Serie: 2611 Fact. 4401-4402	56,002,987.50
1246 32009Y10 0001	No. ECON. S/N Marca: BOMAG COMPACTADOR DE NEUMATICO Modelo: BW11RH Serie: 901A22221013 Fact. I 0115	916,150.60
1246 32009Y10 0002	No. ECON. S/N Marca: HYPAC COMPACTADOR Modelo: C840D Serie: 901583251508. Fact. 3617	1,316,600.00
1246 34009Z03 0002	No. ECON. Triturador Mca. Fumasa Mod. TP-800 s/s Fact. A205503	6,476.40
1246 34009Z03 0003	Motor Trifasico Mca. SIEMENS 5 HP Baja Mod. 650 Fact. A205503 \$2,903.00 Montado a triturador Fumasa misma factura	3,338.45
1246 511A0100 0001	CC- FAX MULTIFUNCIONAL MOD. SF. 4100 Mca. SAMSUNG	7,775.95
1246 511A0101 0002	08 TELEFONOS DIGITAL MULTILINEAS	25,244.80
1246 511A0103 0001	Radio base S/Marca Pro5100, Serie 103TBWG971, Inventario 283009B	6,716.00
1246 511A0103 0002	Radio Movil, Marca Motorola Pro3100, Serie 103TBW24750, Inventario 282687B	6,049.00
1246 511A0103 0003	Radio Movil, Marca Motorola Pro3100, Serie 103TBW6539, Inventario 282690B	6,049.00
1246 511A0103 0004	Radio Movil, S/Marca Pro 5100, Serie 103TBWG984, Inventario 283006B	6,716.00
1246 511A0103 0005	Radio Portatil, Marca Kenwood TH-G71A, Serie 30400520, Inventario 282665B	4,830.00
1246 511A0103 0006	Radio Portatil, Marca Kenwood TH-G71A, Serie 30400028, Inventario 282666B	4,830.00
1246 511A0103 0007	Radio Portatil, Marca Kenwood TH-G71A, Serie 30400451, Inventario 282668B	4,830.00
1246 511A0103 0008	Radio Portatil, Marca Kenwood TH-G71A, Serie 30400506, Inventario 282669B	4,830.00
1246 511A0103 0009	Radio Portatil, Marca Kenwood TH-G71A, Serie 30400027, Inventario 282670B	4,830.00
1246 511A0103 0010	Radio Portatil, Marca Kenwood TH-G71A, Serie 30400032, Inventario 282672B	4,830.00
1246 511A0103 0011	Radio Portatil, Marca Kenwood TH-G71A, Serie 21100193, Inventario 282673B	4,830.00
1246 511A0103 0012	Radio Portatil, Marca Kenwood TH-G71A, Serie 30400033, Inventario 282676B	4,830.00
1246 511A0103 0013	Radio Portatil, Marca Kenwood TH-G71A, Serie 30600050, Inventario 282677B	4,830.00
1246 511A0103 0014	Radio Portatil, Marca Kenwood TH-G71A, Serie 30600091, Inventario 282678B	4,830.00
1246 511A0103 0015	Radio Portatil, Marca Kenwood TH-G71A, Serie 30600093, Inventario 282679B	4,830.00
1246 511A0103 0016	Radio Portatil, Marca Kenwood TH-G71A, Serie 30500049, Inventario 282680B	4,830.00
1246 511A0103 0017	Radio Portatil, Marca Kenwood TH-G71A, Serie 21100182, Inventario 282692B	5,370.50
1246 511A0104 0002	214- Fax Marca Brother Modelo 275, Serie J4K435808, No. inventario 327470B	1,738.27
1246 511A0104 0004	214- Gabinete de linea de conmutador, Mca Panasonic, Mod KX-TD520, Serie, No. invent 328138B	52,612.50
1246 511A0104 0005	214- Gabinete de linea de conmutador, Mca Panasonic, Mod KX-TD521, Serie, No. invent 328139B	29,957.50
1246 511A0104 0006	214- Consola multilinea de conmutador Mca Panasonic Mod KX-T96300, Serie 12148, invent 328140B	19,843.25
1246 511A0104 0007	214- Fax Marca Brother Modelo 275, Serie J4K435790, No. inventario 327472B	1,738.27
1246 511A0104 0008	Radio Portatil, Marca Motorola PRO-3150, Serie 422CL0418, Inventario 332943B	3,450.00
1246 511A0104 0009	Radio Portatil, Marca Kenwood TH-G71A, Serie 30400027, Inventario 282670B	3,450.00
1246 511A0104 0010	Radio Portatil, Marca Kenwood TH-G71A, Serie 30400032, Inventario 282672B	3,450.00
1246 511A0104 0011	Radio Portatil, Marca Motorola PRO-3150, Serie 422FBC4283, Inventario 332948B	3,561.11
1246 511A0104 0012	Radio Movill, Marca Motorola PRO-3100, Serie 103TDG879, Inventario 332950B	8,184.55
1246 511A0104 0013	Radio Movill, Marca Motorola PRO-3100, Serie 103TDJ253, Inventario 332951B	8,184.55
1246 511A0104 0014	Radio Portatil, Marca Motorola PRO-7150, Serie 004TCC4091, Inventario 332952B	10,096.79
1246 511A0104 0016	Fax, Marca Brother, Modelo 275, Serie J4K435186, No. inventario 316937B	1,738.27

SECRETARÍA DE OBRAS PÚBLICAS
SISTEMA CONTABLE 2021
RELACIÓN DE BIENES MUEBLES QUE COMPONEN SU PATRIMONIO

Página 49 de 51

Cuenta Pública al 31 de diciembre de 2021

Hora: 12:13:34p. m.

Fecha: 22/02/2022

Código	Descripción del Bien	Valor en Libros
1246 511A0104 0017	Fax, Marca Brother, Modelo 275, Serie J4K435217, No. inventario 316938B	1,738.27
1246 511A0105 0001	258- TELEFONO SATELITAL MCA. IRIDIUM MOTOROLA MOD. 9505-A	43,363.28
1246 511A0105 0002	FAX PANASONIC KX-FT901	1,840.00
1246 511A0105 0003	Equipo de Radiocomunicacion con antena RX28 Fact. 3583 Sist.Radicomic. de Chiapas / Contingencia	1,800.00
1246 511A0105 0004	Equipo de Radiocomunicacion con 2 antenas MM8580, 2 Cables de Cte. Motorola Fact. 3583 / Contingencia	2,035.00
1246 511A0105 0005	Equipo de Radiocomunicacion con 40 Mts. cable RGB, 2 Conectores PL259, 1 Microfono CTL, F-3582 / Contingencia	7,500.00
1246 511A0105 0006	05 Fax telefono mod. 275 Marca. Brother	8,691.35
1246 511A0105 0007	TELEFONO PANASONIC 033 KXT-7535	4,531.00
1246 511A0106 0001	15 RADIO MOVIL KENWOOD Mod. TK-7102 \$4,830.00 c/u	72,450.00
1246 511A0106 0002	03 RADIO BASE KENWOOD 3753, 3758 Y 3764 MOD.TK-7102, \$13,061.70 C/U	39,185.10
1246 511A0106 0003	02 TRANSMISOR/RECEPTOR MCA KENWOOD \$4,830.00 C/U	9,660.00
1246 511A0106 0004	TRANSMISOR/RECEPTOR MARCA KENWOOD 3770 MOD. TK-7102 S/80100993 \$13,061.70 C/U	13,061.70
1246 511A0106 0005	TELEFONO CELULAR NOKIA 6682 SERIE 355662000208015	3,443.10
1246 511A0107 0001	Fax Termico 25 Men Cort Auto Alim.	2,905.06
1246 511A0107 0002	Telefono celular NOKIA GSM 8801	7,671.50
1246 511A0107 0003	Telefono celular NOKIA GSM 3250	2,316.34
1246 511A0107 0004	02 Telefono Satelital Iridium 9505 A \$15,139.75 c/u.	30,279.50
1246 511A0108 0001	Acces Point wireless mod-8760 dual radio 11A/B/G marca 3com serie 9TBCA3MA06380	6,083.50
1246 511A0108 0002	Acces Point wireless mod-8760 dual radio 11A/B/G marca 3com serie 9TBCA7NOCD940	6,083.50
1246 511A0108 0003	Acces Point wireless mod-8760 dual radio 11A/B/G marca 3com serie 9TBCA3MAOC5CO	6,083.50
1246 511A0108 0004	Acces Point wireless mod-8760 dual radio 11A/B/G marca 3com serie 9TBCA3MA03800	6,083.50
1246 511A0196 0001	RADIO TRANSMISOR-RECEPT. Marca MOTOROLA S-778-TAN1354	2,442.51
1246 511A0196 0002	RADIO TRANSMISOR-RECEPTOR	2,442.51
1246 511A0196 0003	RADIO TRANSMISOR-RECEPTOR	2,442.51
1246 511A0197 0001	FAX MURATA MOD.700-FACTURA NO.1969-SERIE D2430110137251	2,000.63
1246 511A0197 0002	RADIO PORTATIL DE 4 CANALES Marca MOTOROLA Mod. P-110 Factura NO.0212	1,747.66
1246 511A0197 0003	TORRE DE RADIO COMUNICACION Marca ATAR Mod. AT-29 FACTURA NO. 0603	3,947.90
1246 511A0197 0004	EQPO. MOVIL DE RADIO COMUNICACIÓN Mca. MOTOROLA, Mod. RADIUS M-120 Serie 799TTU5928 FACTURA NO. 0603	1,515.14
1246 511A0197 0005	EQPO. MOVIL DE RADIO COMUNICACIÓN Mca. MOTOROLA, Mod. RADIUS M-120 Serie 799TTU5828 FACTURA NO. 0603	1,515.14
1246 511A0197 0006	EQPO. MOVIL DE RADIO COMUNICACIÓN Mca. MOTOROLA, Mod. RADIUS M-120 Serie 779TTU6020 FACTURA NO. 0603	1,515.14
1246 511A0197 0007	EQPO. MOVIL DE RADIO COMUNICACIÓN Mca. MOTOROLA, Mod. RADIUS M-120 Serie 799TTU5747 FACTURA NO. 0603	1,515.14
1246 511A0197 0008	EQPO. MOVIL DE RADIO COMUNICACIÓN Mca. MOTOROLA, Mod. RADIUS M-120 Serie 799TTU5931 FACTURA NO. 0603	1,515.14
1246 511A0197 0009	RADIO PORTATIL Marca MOTOROLA Mod. P-110 Serie 188FTL5863	1,747.66

SISTEMA CONTABLE 2021
RELACIÓN DE BIENES MUEBLES QUE COMPONEN SU PATRIMONIO

Página 50 de 51

Cuenta Pública al 31 de diciembre de 2021

Hora: 12:13:34p. m.

Fecha: 22/02/2022

Código	Descripción del Bien	Valor en Libros
1246 511A0197 0010	RADIO PORTATIL Marca MOTOROLA Mod. P-110 Serie 188FTG1585 Factura 059	3,000.00
1246 511A0197 0011	TELEFONO CELULAR Marca MOTOROLA Mod. S3241-A Serie 6746TN3F36	1,515.14
1246 511A0198 0001	04 RADIO MOVIL KENWOOD M-TK-260, \$5,761.50 C/U	23,046.00
1246 511A0199 0001	FAX MULTIFUNCIONAL	5,738.50
1246 511A0199 0002	04 Fax Mca. BROTHER Mod.190 Papel Termico	5,002.50
1246 511A0199 0003	TELEFONO CELULAR Marca MOTOROLA DIGITAL	1,436.35
1246 531A0103 0001	RADIO TRASMISOR RUTEADOR M/CISCO M/1760	32,723.57
1246 531A0104 0001	EQUIPO SERVIDOR DE COMUNICACION IP Mod. OMNIPCX ENTERPRICE WM1	19,019.11
1246 531A0105 0001	EQUIPO SERVIDOR DE COMUNICACION IP Mod. OMNIPCX ENTERPRICE WM1	19,019.10
1246 531A0106 0001	02 Telefonos Premium 1P.	3,701.34
1246 531A0106 0002	Conmutador Telefonico Marca Alcatel Mod. Omnipcx	362,710.64
1246 531A0106 0003	Bateria Marca Alcatel Mod. 4010	9,345.67
1246 54009Z01 0001	FAX Marca BROTHER TERMICO FACTURA NO. 3676	2,254.61
1246 54009Z02 0001	ADQUISICION DE TELEFONOS CELULARES	19,538.50
1246 54009Z03 0001	258- FAX MCA. BROTHER MOD. 560	1,903.25
1246 54009Z03 0002	FAX PANASONIC KX-FT71	1,568.60
1246 54009Z03 0003	TELEFONOS CELULARES Mod. R8 SAMSUNG Serie-006309842204 FACTURA NO. 42777	2,184.00
1246 54009Z03 0004	UNIDAD CENTRAL PANASONIC KXTA1232	25,490.33
1246 54009Z05 0001	Fax 1040 Injet papel Bond	2,938.00
1246 611A0108 0001	VARGENO25 GENERADOR 2.5 KVA PROG CIUDADES RURALES 2008 Cta. 0162115190 C/U \$ 8,238.60	8,238.60
1246 611A0108 0002	VARGENO65 GENERADOR 6.5 HP 3200 KVA PROG CIUDADES RURALES 2008 Cta. 0162115190 C/U \$ 8,238.60	8,238.60
1246 711A0101 0001	03 BARREDORAS SWEGA M-8401-00, \$52,891.96 c/u	158,675.88
1246 711A0101 0002	254 No. Econ. 2634 Swega Barredora Mod. 2001 8401-00 Serie 2001-8401-386	52,891.96
1246 711A0101 0003	No. ECON 2638 SWEGA BARREDORA Modelo: 8401-00 Serie: 2001-8401-378	67,200.00
1246 711A0102 0001	ROTOMARTILLO DEWALT	2,121.90
1246 711A0102 0002	254 No. Econ. 3581 Swega Barredora Mod. 2002 Serie 20028401-400	45,310.00
1246 711A0102 0003	254 No. Econ. 2637 Swega Barredora Mod. 2001 Serie 20018401-385	52,891.95
1246 711A0103 0001	03 RECTIF. DE MATRIZ Mod. W887 DEWALT \$1,991.22 C/U	5,973.66
1246 711A0103 0002	04 ROTOMARTILLO 1/2 1, 1/2 IND. DEWALT \$2,796.80 c/u	11,187.21
1246 711A0103 0003	04 ESMERIL DE 7" IND. DEWALT (PULIDORA) \$2,998.50 C/U	11,992.20
1246 711A0103 0004	Amoladora Bosch GWS-20-230 Fact. 4652	1,763.34
1246 711A0104 0001	Motobomba de agua, Marca Evans, s/Modelo, S/Serie, Inv. 2060005002702	4,460.00
1246 711A0104 0002	Rotomartillo VVR 1/2 HP Dewalt	3,234.87
1246 711A0104 0003	04 Lijadora Orbital 1/4 DW411 Dewalt	7,480.01
1246 711A0104 0004	03 Taladro Rotomartillo de 1/2 VVR DW-505 WAL	4,800.01
1246 711A0106 0001	02 Rotomartillos Dewalt Fact. 20252 1246 711A0106 0001	2,236.09
1246 711A0106 0002	02 Esmeriladora 7" 6500 RPM 15 AMPS Fact 20251	7,112.36
1246 711A0108 0001	DUPLICADORA DE LLAVES TRUPER Mod. 200 Fact. 28001 CUENTA 2525 Inv. 2270009000230	6,500.00

SISTEMA CONTABLE 2021
RELACIÓN DE BIENES MUEBLES QUE COMPONEN SU PATRIMONIO

Página 51 de 51

Cuenta Pública al 31 de diciembre de 2021

Hora: 12:13:34p. m.

Fecha: 22/02/2022

Código	Descripción del Bien	Valor en Libros
1246 711A0108 0002	HIDROLAVADORA 3.5 HP 115V Fact. 28002 CTA. 2525 Inv. 2270009000224	13,489.99
1246 711A0108 0003	DUPLICADORA DE LLAVES TRUPPER Mod. 200 Fact. 28002 CTA. 2525 Inv. 2270009000225	6,499.99
1246 711A0189 0001	PRENSA HIDRAULICA C/MARED. AF-1262	7,976.50
1246 711A0197 0034	258 DUPLICADOR Mod. 4030 Fact. 2095	6,081.89
1246 711A0199 0001	ESCALERA DE EXTENCION	1,844.40
1246 72009Y10 0001	No. ECON. S/N. MARCA BROCE BROOM MAQ. BARREDORA Mod. RJT-350. Serie: 407063 Fact. 16740	857,240.00
1246 911A0101 0001	Plotter Graphicator HP Serie: SG12A2101M Inv. 249243B	35,716.00
1246 911A0101 0002	PLOTTER HP DESINGJET N/P C7769C Inv. 2060205000338	12,000.00
1246 911A0102 0001	Plotter Graficator HP Mod. C7780R Inv. 261699B	74,000.00
1246 911A0102 0002	PLOTTER HEWLETT PACKARD	86,427.10
1246 911A0103 0001	Plotter Hewlett Packard Mod. DESINGJET 800 Serie: C7780C	130,518.10
1246 911A0104 0001	Plotter Graphicator Mca. HP Mod. DESINGJET 800 Serie: SG45M71025 Inv. 319979B	119,905.90
1246 911A0197 0001	PLOTTER Mca. HP Mod. A7AD-D7A INV. 148441-B	14,668.52
1246 911A0197 0002	258- RIBETeadora, FACTURA NO. 9279 INV. 136598-B	1,026.26
1246 911A0197 0003	258- RIBETeadora TESA/SKREBA, Fact. 09565 Inv. 136575	1,137.81
1246 91582317 0001	Impresora p/planos HP Mod. DESINGJET T1530 Serie: CN75A5H005 Inv. 2270017000004 Fact. F003119	164,894.00
1246 91582317 0002	Impresora p/planos HP Mod. DESINGJET T1530 Serie: CN74H5H01K Inv. 2270017000005 Fact. F003119	164,894.00
1246 91582317 0003	Impresora p/planos HP Mod. DESINGJET T1530 Serie: CN75A5H00W Inv. 2270017000006 Fact. F003119	164,894.00

SISTEMA CONTABLE 2021**RELACIÓN DE BIENES INMUEBLES QUE COMPONEN SU PATRIMONIO**

Página 1 de 1

Cuenta Pública al 31 de diciembre de 2021

Hora: 12:13:53p. m.

Fecha: 22/02/2022

Código	Descripción del Bien	Valor en Libros
1231	Terrenos	3,408,641.00
1231 14000106 0002	Delegación III Fronteriza (poligono 1) Ubicado en: 2da. Av. Pte. Sur Esq. Calle privada S/N en Comitán, Chiapas.	3,408,641.00
1233	Edificios no Habitacionales	255,595,274.00
1233 111A0106 0001	Inmueble Edificio A y Estacionamiento de la Unidad Admva., Escrit.Pub. No. 2661 de Fecha 30/04/1980	95,147,507.00
1233 111A0106 0002	Inmueble "Bodega San Juan Sabinito", Calzada Dr. Samuel León Brindis s/n, Barrio San Juan Sabinito; Esc.Pub. No. 82 de Fecha 22/07/1971	5,004,695.00
1233 111A0106 0003	Inmueble "Vivero Paso Limón", Av. Filiberto Rodas Martínez s/n, Col. Paso Limón; Esc. Pub. No. 3221, Volumen 87 de Fecha 11/06/1981	113,526,849.00
1233 111A0106 0004	Inmueble "Bodega Paraíso", Calle Zafiro s/n, Col. Paraíso Tuxtla Gutiérrez; Esc.Pub. No. 3010, Volumen 86 de Fecha 27/01/1981	11,934,383.00
1233 14000106 0006	Delegación III Fronteriza (poligono 2) Ubicado en: 2da. Av. Pte. Sur esq. calle privada S/N en Comitán, Chiapas	8,600,259.00
1233 14000106 0008	Delegación Tapachula (La Villita), Ubicado en: Prol Calle Central Ote. S/N, Fracc. Guadalupe en Tapachula, Chiapas	4,552,709.00
1233 14000120 0002	Inmueble "Centro de Convenciones"; San Cristóbal de las Casas, ubicada en Boulevard Juan Sabines s/n Superficie de 1,667.192 m2. Periodico oficial No. 197 de fecha 09/09/2015, publicación 1171-A-2015. Copia simple del acta de entrega-recepción	16,828,872.00

SISTEMA CONTABLE 2021
RELACIÓN DE ACTIVOS INTANGIBLES QUE COMPONEN SU PATRIMONIO

Página 1 de 3

Cuenta Pública al 31 de diciembre de 2021

Hora: 12:14:07p. m.

Fecha: 22/02/2022

Código	Descripción del Bien	Valor en Libros
1251	Software	920,824.15
1251 111A0101 0001	Software Microsoft Serie s/n. No. inv. 261807B	24,195.70
1251 111A0101 0002	MACROMEDIA DREAMWEAVER, Software	6,729.42
1251 111A0101 0003	MACROMEDIA FLASH, Software	5,768.07
1251 111A0101 0004	NORTON ANTIVIRUS MEDIA DE INSTALACION, Software	28,972.50
1251 111A0104 0001	Software s./m. s./s. Inv. 2060005002343	1,089.00
1251 111A0104 0006	Software, S/Marca, S/Serie, Inventario 321681B	16,987.65
1251 111A0104 0007	SOFTWARE DE PRECIOS UNITARIOS NEODATA-FACTURA NO.17777	6,740.27
1251 111A0104 0008	COREL DRAW GRAPHIC 5 SUITE 12 (SOFTWARE)	78,200.00
1251 111A0106 0001	SOFTWARE WINPROXI FACTURA NO. 26899	11,148.60
1251 111A0106 0002	SOFTWARE MACROMEDIA FACTURA NO. 26899	10,057.39
1251 111A0106 0003	SOFTWARE VISUAL STUDIO NET FACTURA NO. 26900	18,751.39
1251 111A0106 0004	SOFTWARE SQL SERVER FACTURA NO. 26900	13,553.57
1251 111A0111 0001	Microsoft office 2010 profesional plus FF "C" Inv. 2270012000305	6,480.40
1251 111A0111 0002	Microsoft office 2010 profesional plus FF "C" Inv. 2270012000306	6,480.40
1251 111A0111 0003	Microsoft office 2010 profesional plus FF "C" Inv. 2270012000307	6,480.40
1251 111A0111 0004	Microsoft office 2010 profesional plus FF "C" Inv. 2270012000308	6,480.40
1251 111A0111 0005	Microsoft office 2010 profesional plus FF "C" Inv. 2270012000309	6,480.40
1251 111A0111 0006	Microsoft office 2010 profesional plus FF "C" Inv. 2270012000310	6,480.40
1251 111A0111 0007	Microsoft office 2010 profesional plus FF "C" Inv. 2270012000311	6,480.40
1251 111A0111 0008	Microsoft office 2010 profesional plus FF "C" Inv. 2270012000312	6,480.40
1251 111A0197 0001	MEMO EXPRESS Serie 723BWE28PV Factura 1088 Inv. 167584-B (SOFTWARE)	1,669.98
1251 111A0197 0002	MEMO EXPRESS Serie 723BWE28PH Factura 1089 Inv. 167585-B (SOFTWARE)	1,669.98
1251 111A0197 0003	PAQUETE WIN 95 EN DISKETTE DE 3.5 EN ESPAÑOL (SOFTWARE)	2,581.75
1251 111A0197 0004	PAQUETE OFFICE 97 EN CD EN ESPAÑOL (SOFTWARE)	7,587.47
1251 111A0197 0005	PAQUETE COREL DRAW VER 7 CD EN ESPAÑOL (SOFTWARE)	8,552.55
1251 111A0197 0006	SOFTWARE MICRISTATION V95 DE DISEÑO	44,735.00
1251 111A0199 0001	SOFTWARE ARC VIEN GIS VER.3.2 P/NIHD	13,673.78
1251 14009Z01 0001	MS OFFICE XP PROF.ESPAÑOL, Software	237,143.44
1251 14009Z01 0002	45 LICENCIA MOP OPEN, \$5,767.42 C/U Software	259,533.90
1251 14009Z01 0005	MICROSOFT VISUAL EST. PROFESIONAL, Software	13,770.13
1251 14009Z01 0006	EQUIPO Y ACCS. P/COMPUTADORA (LICENCIA) MICROSOFT, Software	1,416.91
1251 14009Z03 0001	MS OFFICE XP PROFESIONAL, Software	44,677.50
1251 14009Z03 0002	SYMATEC ANTIVIRUS CORPORT. EDITION 8.1 FOR WOKKST. Software	9,775.00
1254	Licencias	250,299.00
1254 111A0111 0001	Licencia MS Oficce Profesional (Word, Excel, Power Point, One Note, Outlook) Mca. MICROSOFT Fact. 59131 \$ 5,562.20 Inv. 2270012000325	5,562.20
1254 111A0111 0002	Licencia MS Oficce Profesional (Word, Excel, Power Point, One Note, Outlook) Mca. MICROSOFT Fact. 59131 \$ 5,562.20 Inv. 2270012000325	5,562.20
1254 111A0111 0003	Licencia MS Oficce Profesional (Word, Excel, Power Point, One Note, Outlook) Mca. MICROSOFT Fact. 59131 \$ 5,562.20 Inv. 2270012000325	5,562.20

SECRETARÍA DE OBRAS PÚBLICAS
SISTEMA CONTABLE 2021
RELACIÓN DE ACTIVOS INTANGIBLES QUE COMPONEN SU PATRIMONIO

Página 2 de 3

Cuenta Pública al 31 de diciembre de 2021

Hora: 12:14:07p. m.

Fecha: 22/02/2022

Código	Descripción del Bien	Valor en Libros
1254 111A0111 0004	Licencia MS Oficce Profesional (Word, Excel, Power Point, One Note, Outlook) Mca. MICROSOFT Fact. 59131 \$ 5,562.20 Inv. 2270012000325	5,562.20
1254 111A0111 0005	Licencia MS Oficce Profesional (Word, Excel, Power Point, One Note, Outlook) Mca. MICROSOFT Fact. 59131 \$ 5,562.20 Inv. 2270012000325	5,562.20
1254 111A0111 0006	Licencia MS Oficce Profesional (Word, Excel, Power Point, One Note, Outlook) Mca. MICROSOFT Fact. 59131 \$ 5,562.20 Inv. 2270012000325	5,562.20
1254 111A0111 0007	Licencia MS Oficce Profesional (Word, Excel, Power Point, One Note, Outlook) Mca. MICROSOFT Fact. 59131 \$ 5,562.20 Inv. 2270012000325	5,562.20
1254 111A0111 0008	Licencia MS Oficce Profesional (Word, Excel, Power Point, One Note, Outlook) MCA MICROSOFT FACT.-59131 \$ 5,562.20	5,562.20
1254 111A0111 0009	Licencia MS Oficce Profesional (Word, Excel, Power Point, One Note, Outlook) Mca. MICROSOFT Fact. 59131 \$ 5,562.20 Inv. 2270012000325	5,562.20
1254 111A0111 0010	Licencia MS Oficce Profesional (Word, Excel, Power Point, One Note, Outlook) Mca. MICROSOFT Fact. 59131 \$ 5,562.20 Inv. 2270012000325	5,562.20
1254 111A0111 0011	Licencia MS Oficce Profesional (Word, Excel, Power Point, One Note, Outlook) Mca. MICROSOFT Fact. 59131 \$ 5,562.20 Inv. 2270012000325	5,562.20
1254 111A0111 0012	Licencia MS Oficce Profesional (Word, Excel, Power Point, One Note, Outlook) Mca. MICROSOFT Fact. 59131 \$ 5,562.20 Inv. 2270012000325	5,562.20
1254 111A0111 0013	Licencia MS Oficce Profesional (Word, Excel, Power Point, One Note, Outlook) Mca. MICROSOFT Fact. 59131 \$ 5,562.20 Inv. 2270012000325	5,562.20
1254 111A0111 0014	Licencia MS Oficce Profesional (Word, Excel, Power Point, One Note, Outlook) Mca. MICROSOFT Fact. 59131 \$ 5,562.20 Inv. 2270012000325	5,562.20
1254 111A0111 0015	Licencia MS Oficce Profesional (Word, Excel, Power Point, One Note, Outlook) Mca. MICROSOFT Fact. 59131 \$ 5,562.20 Inv. 2270012000325	5,562.20
1254 111A0111 0016	Licencia MS Oficce Profesional (Word, Excel, Power Point, One Note, Outlook) Mca. MICROSOFT Fact. 59131 \$ 5,562.20 Inv. 2270012000325	5,562.20
1254 111A0111 0017	Licencia MS Oficce Profesional (Word, Excel, Power Point, One Note, Outlook) Mca. MICROSOFT Fact. 59131 \$ 5,562.20 Inv. 2270012000325	5,562.20
1254 111A0111 0018	Licencia MS Oficce Profesional (Word, Excel, Power Point, One Note, Outlook) Mca. MICROSOFT Fact. 59131 \$ 5,562.20 Inv. 2270012000325	5,562.20
1254 111A0111 0019	Licencia MS Oficce Profesional (Word, Excel, Power Point, One Note, Outlook) Mca. MICROSOFT Fact. 59131 \$ 5,562.20 Inv. 2270012000325	5,562.20
1254 111A0111 0020	Licencia MS Oficce Profesional (Word, Excel, Power Point, One Note, Outlook) Mca. MICROSOFT Fact. 59131 \$ 5,562.20 Inv. 2270012000325	5,562.20
1254 111A0111 0021	Licencia MS Oficce Profesional (Word, Excel, Power Point, One Note, Outlook) Mca. MICROSOFT Fact. 59131 \$ 5,562.20 Inv. 2270012000325	5,562.20
1254 111A0111 0022	Licencia MS Oficce Profesional (Word, Excel, Power Point, One Note, Outlook) Mca. MICROSOFT Fact. 59131 \$ 5,562.20 Inv. 2270012000325	5,562.20
1254 111A0111 0023	Licencia MS Oficce Profesional (Word, Excel, Power Point, One Note, Outlook) Mca. MICROSOFT Fact. 59131 \$ 5,562.20 Inv. 2270012000325	5,562.20
1254 111A0111 0024	Licencia MS Oficce Profesional (Word, Excel, Power Point, One Note, Outlook) Mca. MICROSOFT Fact. 59131 \$ 5,562.20 Inv. 2270012000325	5,562.20
1254 111A0111 0025	Licencia MS Oficce Profesional (Word, Excel, Power Point, One Note, Outlook) Mca. MICROSOFT Fact. 59131 \$ 5,562.20 Inv. 2270012000325	5,562.20
1254 111A0111 0026	Licencia MS Oficce Profesional (Word, Excel, Power Point, One Note, Outlook) Mca. MICROSOFT Fact. 59131 \$ 5,562.20 Inv. 2270012000325	5,562.20
1254 111A0111 0027	Licencia MS Oficce Profesional (Word, Excel, Power Point, One Note, Outlook) Mca. MICROSOFT Fact. 59131 \$ 5,562.20 Inv. 2270012000325	5,562.20
1254 111A0111 0028	Licencia MS Oficce Profesional (Word, Excel, Power Point, One Note, Outlook) Mca. MICROSOFT Fact. 59131 \$ 5,562.20 Inv. 2270012000325	5,562.20
1254 111A0111 0029	Licencia MS Oficce Profesional (Word, Excel, Power Point, One Note, Outlook) Mca. MICROSOFT Fact. 59131 \$ 5,562.20 Inv. 2270012000325	5,562.20
1254 111A0111 0030	Licencia MS Oficce Profesional (Word, Excel, Power Point, One Note, Outlook) Mca. MICROSOFT Fact. 59131 \$ 5,562.20 Inv. 2270012000325	5,562.20

SISTEMA CONTABLE 2021
RELACIÓN DE ACTIVOS INTANGIBLES QUE COMPONEN SU PATRIMONIO

Página 3 de 3

Cuenta Pública al 31 de diciembre de 2021

Hora: 12:14:07p. m.

Fecha: 22/02/2022

Código	Descripción del Bien	Valor en Libros
1254 111A0111 0031	Licencia MS Oficce Profesional (Word, Excel, Power Point, One Note, Outlook) Mca. MICROSOFT Fact. 59131 \$ 5,562.20 Inv. 2270012000325	5,562.20
1254 111A0111 0032	Licencia MS Oficce Profesional (Word, Excel, Power Point, One Note, Outlook) Mca. MICROSOFT Fact. 59131 \$ 5,562.20 Inv. 2270012000325	5,562.20
1254 111A0111 0033	Licencia MS Oficce Profesional (Word, Excel, Power Point, One Note, Outlook) Mca. MICROSOFT Fact. 59131 \$ 5,562.20 Inv. 2270012000325	5,562.20
1254 111A0111 0034	Licencia MS Oficce Profesional (Word, Excel, Power Point, One Note, Outlook) Mca. MICROSOFT Fact. 59131 \$ 5,562.20 Inv. 2270012000325	5,562.20
1254 111A0111 0035	Licencia MS Oficce Profesional (Word, Excel, Power Point, One Note, Outlook) Mca. MICROSOFT Fact. 59131 \$ 5,562.20 Inv. 2270012000325	5,562.20
1254 111A0111 0036	Licencia MS Oficce Profesional (Word, Excel, Power Point, One Note, Outlook) Mca. MICROSOFT Fact. 59131 \$ 5,562.20 Inv. 2270012000325	5,562.20
1254 111A0111 0037	Licencia MS Oficce Profesional (Word, Excel, Power Point, One Note, Outlook) Mca. MICROSOFT Fact. 59131 \$ 5,562.20 Inv. 2270012000325	5,562.20
1254 111A0111 0038	Licencia MS Oficce Profesional (Word, Excel, Power Point, One Note, Outlook) Mca. MICROSOFT Fact. 59131 \$ 5,562.20 Inv. 2270012000325	5,562.20
1254 111A0111 0039	Licencia MS Oficce Profesional (Word, Excel, Power Point, One Note, Outlook) Mca. MICROSOFT Fact. 59131 \$ 5,562.20 Inv. 2270012000325	5,562.20
1254 111A0111 0040	Licencia MS Oficce Profesional (Word, Excel, Power Point, One Note, Outlook) Mca. MICROSOFT Fact. 59131 \$ 5,562.20 Inv. 2270012000325	5,562.20
1254 111A0111 0041	Licencia MS Oficce Profesional (Word, Excel, Power Point, One Note, Outlook) Mca. MICROSOFT Fact. 59131 \$ 5,562.20 Inv. 2270012000325	5,562.20
1254 111A0111 0042	Licencia MS Oficce Profesional (Word, Excel, Power Point, One Note, Outlook) Mca. MICROSOFT Fact. 59131 \$ 5,562.20 Inv. 2270012000325	5,562.20
1254 111A0111 0043	Licencia MS Oficce Profesional (Word, Excel, Power Point, One Note, Outlook) Mca. MICROSOFT Fact. 59131 \$ 5,562.20 Inv. 2270012000325	5,562.20
1254 111A0111 0044	Licencia MS Oficce Profesional (Word, Excel, Power Point, One Note, Outlook) Mca. MICROSOFT Fact. 59131 \$ 5,562.20 Inv. 2270012000325	5,562.20
1254 111A0111 0045	Licencia MS Oficce Profesional (Word, Excel, Power Point, One Note, Outlook) Mca. MICROSOFT Fact. 59131 \$ 5,562.20 Inv. 2270012000325	5,562.20