

**SISTEMA CONTABLE 2021**  
**ESTADO DE SITUACIÓN FINANCIERA**  
**AL 31 DE DICIEMBRE DEL 2021**  
 (Cifras en Pesos)

Concepto	2021	2020	Concepto	2021	2020
<b>ACTIVO</b>			<b>PASIVO</b>		
<b>Activo Circulante</b>			<b>Pasivo Circulante</b>		
Efectivo y Equivalentes	250,809.43	346,759.00	Cuentas por Pagar a Corto Plazo	250,809.43	346,759.00
Derechos a Recibir Efectivo o Equivalentes	0.00	0.00	Documentos por Pagar a Corto Plazo	0.00	0.00
Derechos a Recibir Bienes o Servicios	0.00	0.00	Porción a Corto Plazo de la Deuda Pública a Largo Plazo	0.00	0.00
Inventarios	0.00	0.00	Títulos y Valores a Corto Plazo	0.00	0.00
Almacenes	0.00	0.00	Pasivos Diferidos a Corto Plazo	0.00	0.00
Estimación por Pérdida o Deterioro de Activos Circulantes	0.00	0.00	Fondos y Bienes de Terceros en Garantía y/o Administración a Corto Plazo	0.00	0.00
Otros Activos Circulantes	0.00	0.00	Provisiones a Corto Plazo	0.00	0.00
			Otros Pasivos a Corto Plazo	0.00	0.00
<b>Total de Activos Circulantes</b>	<b>250,809.43</b>	<b>346,759.00</b>	<b>Total de Pasivos Circulantes</b>	<b>250,809.43</b>	<b>346,759.00</b>
<b>Activo No Circulante</b>			<b>Pasivo No Circulante</b>		
Inversiones Financieras a Largo Plazo	0.00	0.00	Cuentas por Pagar a Largo Plazo	0.00	0.00
Derechos a Recibir Efectivo o Equivalentes a Largo Plazo	90,400,000.00	90,400,000.00	Documentos por Pagar a Largo Plazo	0.00	0.00
Bienes Inmuebles, Infraestructura y Construcciones en Proceso	0.00	0.00	Deuda Pública a Largo Plazo	0.00	0.00
Bienes Muebles	0.00	0.00	Pasivos Diferidos a Largo Plazo	90,400,000.00	90,400,000.00
Activos Intangibles	0.00	0.00	Fondos y Bienes de Terceros en Garantía y/o Administración a Largo Plazo	0.00	0.00
Depreciación, Deterioro y Amortización Acumulada de Bienes	0.00	0.00	Provisiones a Largo Plazo	0.00	0.00
Activos Diferidos	0.00	0.00			
Estimación por Pérdida o Deterioro de Activos no Circulantes	0.00	0.00			
Otros Activos no Circulantes	0.00	0.00			
<b>Total de Activos No Circulantes</b>	<b>90,400,000.00</b>	<b>90,400,000.00</b>	<b>Total de Pasivos No Circulantes</b>	<b>90,400,000.00</b>	<b>90,400,000.00</b>
			<b>Total del Pasivo</b>	<b>90,650,809.43</b>	<b>90,746,759.00</b>
<b>Total del Activo</b>	<b>90,650,809.43</b>	<b>90,746,759.00</b>	<b>HACIENDA PÚBLICA / PATRIMONIO</b>		
			<b>Hacienda Pública/Patrimonio Contribuido</b>		
			Aportaciones	0.00	0.00
			Donaciones de Capital	0.00	0.00
			Actualización de la Hacienda Pública/Patrimonio	0.00	0.00
			<b>Hacienda Pública/Patrimonio Generado</b>		
			Resultados del Ejercicio (Ahorro/Desahorro)	0.00	0.00
			Resultados de Ejercicios Anteriores	0.00	0.00
			Revalúos	0.00	0.00
			Reservas	0.00	0.00
			Rectificaciones de Resultados de Ejercicios Anteriores	0.00	0.00
			<b>Exceso o Insuficiencia en la Actualización de la Hacienda Pública/Patrimonio</b>		
			Resultado por Posición Monetaria	0.00	0.00
			Resultado por Tenencia de Activos no Monetarios	0.00	0.00
			<b>Total Hacienda Pública/Patrimonio</b>	<b>0.00</b>	<b>0.00</b>
			<b>Total del Pasivo y Hacienda Pública/Patrimonio</b>	<b>90,650,809.43</b>	<b>90,746,759.00</b>

Concepto	2021	2020
<b>INGRESOS Y OTROS BENEFICIOS</b>		
<i>Ingresos de la Gestión</i>	<b>0.00</b>	<b>0.00</b>
Impuestos	0.00	0.00
Cuotas y Aportaciones de Seguridad Social	0.00	0.00
Contribuciones de Mejoras	0.00	0.00
Derechos	0.00	0.00
Productos	0.00	0.00
Aprovechamientos	0.00	0.00
Ingresos por Venta de Bienes y Prestación de Servicios	0.00	0.00
<i>Participaciones, Aportaciones, Convenios, Incentivos Derivados de la Colaboración Fiscal, Fondos Distintos de Aportaciones, Transferencias, Asignaciones, Subsidios y Subvenciones, y Pensiones y Jubilaciones</i>	<b>23,777,473,482.60</b>	<b>24,100,041,136.92</b>
Participaciones, Aportaciones, Convenios, Incentivos Derivados de la Colaboración Fiscal y Fondos Distintos de Aportaciones	0.00	0.00
Transferencias, Asignaciones, Subsidios y Subvenciones, y Pensiones y Jubilaciones	23,777,473,482.60	24,100,041,136.92
<i>Otros Ingresos y Beneficios</i>	<b>0.00</b>	<b>0.00</b>
Ingresos Financieros	0.00	0.00
Incremento por Variación de Inventarios	0.00	0.00
Disminución del Exceso de Estimaciones por Pérdida o Deterioro u Obsolescencia	0.00	0.00
Disminución del Exceso de Provisiones	0.00	0.00
Otros Ingresos y Beneficios Varios	0.00	0.00
<b>Total de Ingresos y Otros Beneficios</b>	<b>23,777,473,482.60</b>	<b>24,100,041,136.92</b>
<b>GASTOS Y OTRAS PÉRDIDAS</b>		
<i>Gastos de Funcionamiento</i>	<b>0.00</b>	<b>50,801.22</b>
Servicios Personales	0.00	0.00
Materiales y Suministros	0.00	0.00
Servicios Generales	0.00	50,801.22
<i>Transferencias, Asignaciones, Subsidios y Otras Ayudas</i>	<b>118,116,683.89</b>	<b>294,478,770.45</b>
Transferencias Internas y Asignaciones al Sector Público	0.00	0.00
Transferencias al Resto del Sector Público	118,116,683.89	294,478,770.45
Subsidios y Subvenciones	0.00	0.00
Ayudas Sociales	0.00	0.00
Pensiones y Jubilaciones	0.00	0.00
Transferencias a Fideicomisos, Mandatos y Contratos Análogos	0.00	0.00
Transferencias a la Seguridad Social	0.00	0.00
Donativos	0.00	0.00
Transferencias al Exterior	0.00	0.00
<i>Participaciones y Aportaciones</i>	<b>23,659,356,798.71</b>	<b>23,805,511,565.25</b>
Participaciones	7,493,151,569.71	7,455,116,169.25
Aportaciones	16,166,205,229.00	16,350,395,396.00
Convenios	0.00	0.00
<i>Intereses, Comisiones y Otros Gastos de la Deuda Pública</i>	<b>0.00</b>	<b>0.00</b>
Intereses de la Deuda Pública	0.00	0.00
Comisiones de la Deuda Pública	0.00	0.00
Gastos de la Deuda Pública	0.00	0.00
Costo por Coberturas	0.00	0.00
Apoyos Financieros	0.00	0.00
<i>Otros Gastos y Pérdidas Extraordinarias</i>	<b>0.00</b>	<b>0.00</b>
Estimaciones, Depreciaciones, Deterioros, Obsolescencia y Amortizaciones	0.00	0.00
Provisiones	0.00	0.00
Disminución de Inventarios	0.00	0.00
Aumento por Insuficiencia de Estimaciones por Pérdida o Deterioro u Obsolescencia	0.00	0.00
Aumento por Insuficiencia de Provisiones	0.00	0.00
Otros Gastos	0.00	0.00
<i>Inversión Pública</i>	<b>0.00</b>	<b>0.00</b>
Inversión Pública no Capitalizable	0.00	0.00
<b>Total de Gastos y Otras Pérdidas</b>	<b>23,777,473,482.60</b>	<b>24,100,041,136.92</b>
<b>Resultados del Ejercicio (Ahorro/Desahorro)</b>	<b>0.00</b>	<b>0.00</b>

**MUNICIPIOS**
**SISTEMA CONTABLE 2021  
 ESTADO DE VARIACIÓN EN LA HACIENDA PÚBLICA  
 DEL 01 DE ENERO AL 31 DE DICIEMBRE DE 2021  
 (Cifras en Pesos)**

Página 1 de 1

Fecha:

16/02/2022

Concepto	Hacienda Pública / Patrimonio Contribuido	Hacienda Pública / Patrimonio Generado de Ejercicios Anteriores	Hacienda Pública / Patrimonio Generado del Ejercicio	Exceso o Insuficiencia en la Actualización de la Hacienda Pública/Patrimonio	Total
<b>Hacienda Pública / Patrimonio Contribuido Neto de 2020</b>	<b>0.00</b>				<b>0.00</b>
Aportaciones	0.00				0.00
Donaciones de Capital	0.00				0.00
Actualización de la Hacienda Pública/Patrimonio	0.00				0.00
<b>Hacienda Pública / Patrimonio Generado Neto de 2020</b>		<b>0.00</b>	<b>0.00</b>		<b>0.00</b>
Resultados del Ejercicio (Ahorro/Desahorro)			0.00		0.00
Resultado de Ejercicios Anteriores		0.00			0.00
Revalúos		0.00			0.00
Reservas		0.00			0.00
Rectificaciones de Resultados de Ejercicios Anteriores		0.00			0.00
<b>Exceso o Insuficiencia en la Actualización de la Hacienda Pública / Patrimonio Neto de 2020</b>				<b>0.00</b>	<b>0.00</b>
Resultado por Posición Monetaria				0.00	0.00
Resultado por Tenencia de Activos no Monetarios				0.00	0.00
<b>Hacienda Pública / Patrimonio Neto Final de 2020</b>	<b>0.00</b>	<b>0.00</b>	<b>0.00</b>	<b>0.00</b>	<b>0.00</b>
<b>Cambios en la Hacienda Pública / Patrimonio Contribuido Neto de 2021</b>	<b>0.00</b>				<b>0.00</b>
Aportaciones	0.00				0.00
Donaciones de Capital	0.00				0.00
Actualización de la Hacienda Pública/Patrimonio	0.00				0.00
<b>Variaciones de la Hacienda Pública / Patrimonio Generado Neto de 2021</b>		<b>0.00</b>	<b>0.00</b>		<b>0.00</b>
Resultados del Ejercicio (Ahorro/Desahorro)			0.00		0.00
Resultados de Ejercicios Anteriores		0.00			0.00
Revalúos			0.00		0.00
Reservas			0.00		0.00
Rectificaciones de Resultados de Ejercicios Anteriores			0.00		0.00
<b>Cambios en el Exceso o Insuficiencia en la Actualización de la Hacienda Pública / Patrimonio Neto de 2021</b>				<b>0.00</b>	<b>0.00</b>
Resultado por Posición Monetaria				0.00	0.00
Resultado por Tenencia de Activos no Monetarios				0.00	0.00
<b>Hacienda Pública / Patrimonio Neto Final de 2021</b>	<b>0.00</b>	<b>0.00</b>		<b>0.00</b>	<b>0.00</b>

**No presenta saldos a la fecha**

**SISTEMA CONTABLE 2021**  
**ESTADO DE CAMBIOS EN LA SITUACIÓN FINANCIERA**  
**DEL 1o. DE ENERO AL 31 DE DICIEMBRE DE 2021**  
 (Cifras en Pesos)

Concepto	Origen	Aplicación
<b>ACTIVO</b>	<b>95,949.57</b>	<b>0.00</b>
<b>Activo Circulante</b>	<b>95,949.57</b>	<b>0.00</b>
Efectivo y Equivalentes	95,949.57	0.00
Derechos a Recibir Efectivo o Equivalentes	0.00	0.00
Derechos a Recibir Bienes o Servicios	0.00	0.00
Inventarios	0.00	0.00
Almacenes	0.00	0.00
Estimación por Pérdida o Deterioro de Activos Circulantes	0.00	0.00
Otros Activos Circulantes	0.00	0.00
<b>Activo No Circulante</b>	<b>0.00</b>	<b>0.00</b>
Inversiones Financieras a Largo Plazo	0.00	0.00
Derechos a Recibir Efectivo o Equivalentes a Largo Plazo	0.00	0.00
Bienes Inmuebles, Infraestructura y Construcciones en Proceso	0.00	0.00
Bienes Muebles	0.00	0.00
Activos Intangibles	0.00	0.00
Depreciación, Deterioro y Amortización Acumulada de Bienes	0.00	0.00
Activos Diferidos	0.00	0.00
Estimación por Pérdida o Deterioro de Activos no Circulantes	0.00	0.00
Otros Activos no Circulantes	0.00	0.00
<b>PASIVO</b>	<b>0.00</b>	<b>95,949.57</b>
<b>Pasivo Circulante</b>	<b>0.00</b>	<b>95,949.57</b>
Cuentas por Pagar a Corto Plazo	0.00	95,949.57
Documentos por Pagar a Corto Plazo	0.00	0.00
Porción a Corto Plazo de la Deuda Pública a Largo Plazo	0.00	0.00
Títulos y Valores a Corto Plazo	0.00	0.00
Pasivos Diferidos a Corto Plazo	0.00	0.00
Fondos y Bienes de Terceros en Garantía y/o Administración a Corto Plazo	0.00	0.00
Provisiones a Corto Plazo	0.00	0.00
Otros Pasivos a Corto Plazo	0.00	0.00
<b>Pasivo No Circulante</b>	<b>0.00</b>	<b>0.00</b>
Cuentas a Pagar a Largo Plazo	0.00	0.00
Documentos por Pagar a Largo Plazo	0.00	0.00
Deuda Pública a Largo Plazo	0.00	0.00
Pasivos Diferidos a Largo Plazo	0.00	0.00
Fondos y Bienes de Terceros en Garantía y/o Administración a Largo Plazo	0.00	0.00
Provisiones a Largo Plazo	0.00	0.00
<b>HACIENDA PÚBLICA/PATRIMONIO</b>	<b>0.00</b>	<b>0.00</b>
<b>Hacienda Pública/Patrimonio Contribuido</b>	<b>0.00</b>	<b>0.00</b>
Aportaciones	0.00	0.00
Donaciones de Capital	0.00	0.00
Actualización de la Hacienda Pública/Patrimonio	0.00	0.00
<b>Hacienda Pública/Patrimonio Generado</b>	<b>0.00</b>	<b>0.00</b>
Resultados del Ejercicio (Ahorro/Desahorro)	0.00	0.00
Resultados de Ejercicios Anteriores	0.00	0.00
Revalúos	0.00	0.00
Reservas	0.00	0.00
Rectificaciones de Resultados de Ejercicios Anteriores	0.00	0.00
<b>Exceso o Insuficiencia en la Actualización de la Hacienda Pública/Patrimonio</b>	<b>0.00</b>	<b>0.00</b>
Resultado por Posición Monetaria	0.00	0.00
Resultado por Tenencia de Activos no Monetarios	0.00	0.00

**SISTEMA CONTABLE 2021  
 ESTADO DE FLUJOS DE EFECTIVO  
 DEL 01 DE ENERO AL 31 DE DICIEMBRE DE 2021  
 (Cifras en Pesos)**

Concepto	2021	2020
<b>Flujos de Efectivo de las Actividades de Operación</b>		
<b>Origen</b>	<b>23,777,473,482.60</b>	<b>24,100,041,136.92</b>
Impuestos	0.00	0.00
Cuotas y Aportaciones de Seguridad Social	0.00	0.00
Contribuciones de Mejoras	0.00	0.00
Derechos	0.00	0.00
Productos	0.00	0.00
Aprovechamientos	0.00	0.00
Ingresos por Venta de Bienes y Prestación de Servicios	0.00	0.00
Participaciones, Aportaciones, Convenios, Incentivos Derivados de la Colaboración Fiscal y Fondos Distintos de Aportaciones	0.00	0.00
Transferencias, Asignaciones, Subsidios y Subvenciones, y Pensiones y Jubilaciones	0.00	0.00
Otros Orígenes de Operación	23,777,473,482.60	24,100,041,136.92
<b>Aplicación</b>	<b>23,777,473,482.60</b>	<b>24,100,041,136.92</b>
Servicios Personales	0.00	0.00
Materiales y Suministros	0.00	0.00
Servicios Generales	0.00	50,801.22
Transferencias Internas y Asignaciones al Sector Público	0.00	0.00
Trasferencias al Resto del Sector Público	118,116,683.89	294,478,770.45
Subsidios y Subvenciones	0.00	0.00
Ayudas Sociales	0.00	0.00
Pensiones y Jubilaciones	0.00	0.00
Transferencias a Fideicomisos, Mandatos y Contratos Análogos	0.00	0.00
Transferencias a la Seguridad Social	0.00	0.00
Donativos	0.00	0.00
Transferencias al Exterior	0.00	0.00
Participaciones	7,493,151,569.71	7,455,116,169.25
Aportaciones	16,166,205,229.00	16,350,395,396.00
Convenios	0.00	0.00
Otras Aplicaciones de Operación	0.00	0.00
<b>Flujos Netos de Efectivo de las Actividades de Operación</b>	<b>0.00</b>	<b>0.00</b>
<b>Flujos de Efectivo de las Actividades de Inversión</b>		
<b>Origen</b>	<b>0.00</b>	<b>0.00</b>
Bienes Inmuebles, Infraestructura y Construcciones en Proceso	0.00	0.00
Bienes Muebles	0.00	0.00
Otros Orígenes de Inversión	0.00	0.00
<b>Aplicación</b>	<b>0.00</b>	<b>0.00</b>
Bienes Inmuebles, Infraestructura y Construcciones en Proceso	0.00	0.00
Bienes Muebles	0.00	0.00
Otras Aplicaciones de Inversión	0.00	0.00
<b>Flujos Netos de Efectivo de las Actividades de Inversión</b>	<b>0.00</b>	<b>0.00</b>
<b>Flujos de Efectivo de las Actividades de Financiamiento</b>		
<b>Origen</b>	<b>0.00</b>	<b>0.00</b>
Endeudamiento Neto	0.00	0.00
Interno	0.00	0.00
Externo	0.00	0.00
Otros Orígenes de Financiamiento	0.00	0.00
<b>Aplicación</b>	<b>95,949.57</b>	<b>3,330,275.12</b>
Servicios de la Deuda	0.00	0.00
Interno	0.00	0.00
Externo	0.00	0.00
Otras Aplicaciones de Financiamiento	95,949.57	3,330,275.12
<b>Flujos Netos de Efectivo por Actividades de Financiamiento</b>	<b>(95,949.57)</b>	<b>(3,330,275.12)</b>
<b>Incremento/Disminución Neta en el Efectivo y Equivalentes al Efectivo</b>	<b>(95,949.57)</b>	<b>(3,330,275.12)</b>
<b>Efectivo y Equivalentes al Efectivo al Inicio del Ejercicio</b>	<b>346,759.00</b>	<b>3,677,034.12</b>
<b>Efectivo y Equivalentes al Efectivo al Final del Ejercicio</b>	<b>250,809.43</b>	<b>346,759.00</b>

**MUNICIPIOS**
**SISTEMA CONTABLE 2021**
**ESTADO ANALITICO DEL ACTIVO**
**DEL 01 DE ENERO AL 31 DE DICIEMBRE DEL 2021**

(Cifras en Pesos)

Página 1 de 1

Fecha: 16/02/2022

Concepto	Saldo Inicial	Cargos del Período	Abonos del Período	Saldo Final	Variación del Período
<b>ACTIVO</b>	<b>90,746,759.00</b>	<b>23,959,652,184.98</b>	<b>23,959,748,134.55</b>	<b>90,650,809.43</b>	<b>(95,949.57)</b>
<b>ACTIVO CIRCULANTE</b>	<b>346,759.00</b>	<b>23,959,652,184.98</b>	<b>23,959,748,134.55</b>	<b>250,809.43</b>	<b>(95,949.57)</b>
Efectivo y Equivalentes	346,759.00	23,914,800,970.50	23,914,896,920.07	250,809.43	(95,949.57)
Derechos a Recibir Efectivo o Equivalentes	0.00	44,851,214.48	44,851,214.48	0.00	0.00
Derechos a Recibir Bienes o Servicios	0.00	0.00	0.00	0.00	0.00
Inventarios	0.00	0.00	0.00	0.00	0.00
Almacenes	0.00	0.00	0.00	0.00	0.00
Estimación por Pérdida o Deterioro de Activos Circulantes	0.00	0.00	0.00	0.00	0.00
Otros Activos Circulantes	0.00	0.00	0.00	0.00	0.00
<b>ACTIVO NO CIRCULANTE</b>	<b>90,400,000.00</b>	<b>0.00</b>	<b>0.00</b>	<b>90,400,000.00</b>	<b>0.00</b>
Inversiones Financieras a Largo Plazo	0.00	0.00	0.00	0.00	0.00
Derechos a Recibir Efectivo o Equivalentes a Largo Plazo	90,400,000.00	0.00	0.00	90,400,000.00	0.00
Bienes Inmuebles, Infraestructura y Construcciones en Proceso	0.00	0.00	0.00	0.00	0.00
Bienes Muebles	0.00	0.00	0.00	0.00	0.00
Activos Intangibles	0.00	0.00	0.00	0.00	0.00
Depreciación, Deterioro y Amortización Acumulada de Bienes	0.00	0.00	0.00	0.00	0.00
Activos Diferidos	0.00	0.00	0.00	0.00	0.00
Estimación por Pérdida o Deterioro de Activos no Circulantes	0.00	0.00	0.00	0.00	0.00
Otros Activos no Circulantes	0.00	0.00	0.00	0.00	0.00

**MUNICIPIOS**
**SISTEMA CONTABLE 2021**  
**ESTADO ANALÍTICO DE LA DEUDA Y OTROS PASIVOS**  
**DEL 1o. DE ENERO AL 31 DE DICIEMBRE DE 2021**  
 (Cifras en Pesos)

DENOMINACIÓN DE LAS DEUDAS	MONEDA DE CONTRATACIÓN	INSTITUCIÓN O PAIS ACREEDOR	SALDO INICIAL DEL PERÍODO	SALDO FINAL DEL PERÍODO
<b>DEUDA PÚBLICA</b>				
<b>Corto Plazo</b>				
<b>Deuda Interna</b>			<b>0.00</b>	<b>0.00</b>
Instituciones de Crédito				
BANCOMER, S.A.	Moneda Nacional	México	0.00	0.00
BANOBRAS, S.N.C.	Moneda Nacional	México	0.00	0.00
BANORTE, S.A.	Moneda Nacional	México	0.00	0.00
INTERACCIONES, S.A.	Moneda Nacional	México	0.00	0.00
SANTANDER, S.A.	Moneda Nacional	México	0.00	0.00
SCOTIABANK INVERLAT, S.A.	Moneda Nacional	México	0.00	0.00
Títulos y Valores	Moneda Nacional	México	0.00	0.00
Arrendamientos Financieros	Moneda Nacional	México	0.00	0.00
<b>Deuda Externa</b>			<b>0.00</b>	<b>0.00</b>
Organismos Financieros Internacionales				
Deuda Bilateral				
Títulos y Valores				
Arrendamientos Financieros				
<b>Subtotal de Deuda Pública a Corto Plazo</b>			<b>0.00</b>	<b>0.00</b>
<b>Largo Plazo</b>				
<b>Deuda Interna</b>			<b>0.00</b>	<b>0.00</b>
Instituciones de Crédito				
BANCOMER, S.A.	Moneda Nacional	México	0.00	0.00
BANOBRAS, S.N.C.	Moneda Nacional	México	0.00	0.00
BANORTE, S.A.	Moneda Nacional	México	0.00	0.00
SANTANDER, S.A.	Moneda Nacional	México	0.00	0.00
Títulos y Valores	Moneda Nacional	México	0.00	0.00
Arrendamientos Financieros	Moneda Nacional	México	0.00	0.00
<b>Deuda Externa</b>			<b>0.00</b>	<b>0.00</b>
Organismos Financieros Internacionales				
Deuda Bilateral				
Títulos y Valores				
Arrendamientos Financieros				
<b>Subtotal de Deuda Pública a Largo Plazo</b>			<b>0.00</b>	<b>0.00</b>
<b>Total de Otros Pasivos</b>	Moneda Nacional	México	<b>90,746,759.00</b>	<b>90,650,809.43</b>
<b>Total de Deuda Pública y Otros Pasivos</b>			<b>90,746,759.00</b>	<b>90,650,809.43</b>

SISTEMA CONTABLE 2021  
INFORME SOBRE PASIVOS CONTINGENTES  
DEL 1o. DE ENERO AL 31 DE DICIEMBRE DE 2021

De conformidad a las Principales Reglas de Registro y Valoración del Patrimonio (Elementos Generales), emitidas por el Consejo Nacional de Armonización Contable, publicadas en el capítulo reformado en el Diario Oficial de la Federación el 06 de octubre del 2014, y última reforma del 23 de diciembre de 2020, los Pasivos Contingentes consideran:

- a) Una obligación posible, surgida a raíz de sucesos pasados, cuya existencia ha de ser confirmada sólo por la ocurrencia, o en su caso, por la no ocurrencia, de uno o más eventos inciertos en el futuro, que no están enteramente bajo el control del organismo público.
- b) Una obligación presente, surgida a raíz de sucesos pasados, que no se ha reconocido contablemente porque: no es probable que la entidad tenga que satisfacerla, desprendiéndose de recursos que incorporen beneficios económicos; o bien el importe de la obligación no pueda ser medido con la suficiente fiabilidad.

Al respecto, se informa que éste Organismo Público a esta fecha **NO cuenta con Pasivos Contingentes** significativos pendientes de pago, ya que estos se reconocen y se liquidan en el transcurso del ejercicio, en la vigencia del presupuesto.



De conformidad al artículo 46, fracción I, inciso e) y 49 de la Ley General de Contabilidad Gubernamental, así como, a la normatividad emitida por el Consejo Nacional de Armonización Contable, a continuación, se presentan las notas a los estados financieros de la **Unidad Responsable de Apoyo Municipios**, correspondiente al 31 de diciembre de 2021, con los siguientes apartados:

- Notas de Desglose,
- Notas de Memoria (Cuentas de Orden), y
- Notas de Gestión Administrativa.

Las cifras mostradas al 31 de diciembre de 2021, se presentan de conformidad a la estructura de información dictado por el Consejo Nacional de Armonización Contable, publicado en el Diario Oficial de la Federación el 6 de octubre de 2014, reforma del 27 de septiembre de 2018, y última reforma del 23 de diciembre de 2020.

**NOTAS DE DESGLOSE**

**NOTAS AL ESTADO DE SITUACIÓN FINANCIERA**

El Estado de Situación Financiera muestra la posición financiera de la **Unidad Responsable de Apoyo Municipios**, valuados y elaborados de acuerdo con los Postulados Básicos de Contabilidad Gubernamental, Normas y Metodología para la Emisión de Información Financiera y Estructura de los Estados Financieros del Ente Público y Característica de sus Notas, emitidos por el Consejo Nacional de Armonización Contable (CONAC).

**ACTIVO**

El activo se compone de los fondos cuantificados en términos monetarios, los cuales dispone la **Unidad Responsable de Apoyo Municipios**, que está compuesto de los saldos presupuestarios disponibles como comprometido y devengado, los cuales dispone para su operatividad, éste se integra como sigue:

**Circulante**

**Efectivo y Equivalentes**

El rubro de efectivo y equivalentes al 31 de diciembre de 2021, asciende a \$ 250,809.43, el cual representa el 100.00 por ciento del total de activo circulante, y se integra de la disponibilidad financiera a transferir a los municipios, Catazajá y Suchiate por concepto de Transferencias de Recursos.

CONCEPTO	2021	2020
<b>Fondos con Afectación Específica</b>	\$ 250,809.43	\$346,759.00
<b>Suma</b>	<b>\$ 250,809.43</b>	<b>\$ 346,759.00</b>

CONCEPTO	2021	2020
<b>Fondos con Afectación Específica</b>		
Participaciones	\$ 0.00	\$ 56,517.97
Proyecto Institucional e Inversión	250,809.43	290,241.03
<b>Suma</b>	<b>\$ 250,809.43</b>	<b>\$ 346,759.00</b>

**No Circulante**
**Derechos a Recibir Efectivo o Equivalentes a Largo Plazo**

Este rubro del activo asciende a \$ 90,400,000.00, el cual representa el 100 por ciento del total de activo no circulante, que corresponde a recursos ministrados a varios municipios, otorgados con Anticipos de Ministración en 2012, pendientes de amortizar.

CONCEPTO	VENCIMIENTO (DÍAS)	2021	2020
<b>Documentos por Cobrar a Largo Plazo</b>	> 365	\$ 90,400,000.00	\$ 90,400,000.00
<b>Suma</b>		<b>\$ 90,400,000.00</b>	<b>\$ 90,400,000.00</b>

CONCEPTO	VENCIMIENTO (DÍAS)	2021	2020
<b>Documentos por Cobrar a Largo Plazo</b>			
Anticipos de Ministración	> 365	\$ 90,400,000.00	\$ 90,400,000.00
<b>Suma</b>		<b>\$ 90,400,000.00</b>	<b>\$ 90,400,000.00</b>

**PASIVO**

Es el conjunto de cuentas que permiten el registro de las obligaciones, contraídas por la **Unidad Responsable de Apoyo Municipios**, para el desarrollo de sus funciones, al 31 de diciembre de 2021 los estados financieros reflejan principalmente pasivo circulante a corto plazo, es decir, aquellas obligaciones en la que la exigibilidad de pago es menor a un año, así también, pasivo no circulante o a largo plazo que representa las obligaciones con vencimiento posterior a un año.

**Circulante**
**Cuentas por Pagar a Corto Plazo**

Al 31 de diciembre de 2021, este rubro asciende a \$ 250,809.43 el cual representa el 100.00 por ciento del total del pasivo circulante, se integra principalmente por los recursos comprometidos y devengados por depósitos a efectuarse en el siguiente ejercicio fiscal.

CONCEPTO	VENCIMIENTO (DÍAS)	2021	2020
<b>Participaciones y Aportaciones por Pagar a Corto Plazo</b>	≤ 365	\$ 0.00	\$ 56,517.97
Ministraciones pendientes de pago			
<b>Transferencias Otorgadas por Pagar a Corto Plazo</b>	≤ 365	250,809.43	290,241.03
Ministraciones pendientes de pago			
<b>Suma</b>		<b>\$ 250,809.43</b>	<b>\$ 346,759.00</b>

**No Circulante**

**Pasivos Diferidos a Largo Plazo**

Al 31 de diciembre de 2021, este rubro asciende a \$ 90,400,000.00 el cual representa el 100 por ciento del total del pasivo no circulante, se integra principalmente por los recursos depositados a diversos municipios por concepto de gasto corriente, vía Anticipo de Ministración pendientes de amortizar.

CONCEPTO	VENCIMIENTO (DÍAS)	2021	2020
<b>Otros Pasivos Diferidos a Largo Plazo</b>			
Anticipos de Ministración	> 365	\$ 90,400,000.00	\$ 90,400,000.00
	<b>Suma</b>	<b>\$ 90,400,000.00</b>	<b>\$ 90,400,000.00</b>

**NOTAS AL ESTADO DE ACTIVIDADES**

El Estado de Actividades refleja el resultado entre presupuesto de egresos autorizado y el total de recursos ministrados incurridos por la **Unidad Responsable de Apoyo Municipios**, a los 125 municipios cuya diferencia positiva o negativa determina el ahorro o desahorro, del 1 enero al 31 de diciembre de 2021, no refleja resultado durante este periodo.

**Ingresos y Otros Beneficios**

**Participaciones, Aportaciones, Convenios, Incentivos Derivados de la Colaboración Fiscal, Fondos Distintos de Aportaciones, Transferencias, Asignaciones, Subsidios y Subvenciones, y Pensiones y Jubilaciones**

Al 31 de diciembre de 2021, este rubro está integrado por recursos presupuestales que la Secretaría de Hacienda ministra con base al presupuesto autorizado a los 125 municipios, por concepto de Participaciones, Aportaciones y Transferencias, para llevar a cabo las actividades de la **Unidad Responsable de Apoyo Municipios**.

CONCEPTO	NATURALEZA	2021	2020
<b>Participaciones, Aportaciones, Convenios, Incentivos Derivados de la Colaboración Fiscal, Fondos Distintos de Aportaciones, Transferencias, Asignaciones, Subsidios y Subvenciones, y Pensiones y Jubilaciones</b>			
Transferencias, Asignaciones, Subsidios y Subvenciones y Pensiones y Jubilaciones	Acreedora	\$ 23,777,473,482.60	\$ 24,100,041,136.92
	<b>Suma</b>	<b>\$ 23,777,473,482.60</b>	<b>\$ 24,100,041,136.92</b>
<b>Total de Ingresos y Otros Beneficios</b>		<b>\$ 23,777,473,482.60</b>	<b>\$ 24,100,041,136.92</b>

**Gastos y Otras Pérdidas**

Los gastos y otras pérdidas está integrado por los recursos ministrados a los 125 municipios con base al presupuesto autorizado, principalmente en los Capítulos, 4000 Transferencias, Asignaciones, Subsidios y Otras Ayudas y 8000

Participaciones y Aportaciones.

CONCEPTO	2021	2020
<b>Gastos y Otras Pérdidas</b>		
<b>Gastos de Funcionamiento</b>		
Servicios Generales	\$ 0.00	\$ 50,801.22
<b>Transferencias, Asignaciones, Subsidios y Otras Ayudas</b>		
Transferencias al Resto del Sector Público	118,116,683.89	294,478,770.45
<b>Participaciones y Aportaciones</b>		
Participaciones	7,493,151,569.71	7,455,116,169.25
Aportaciones	16,166,205,229.00	16,350,395,396.00
<b>Total de Gastos y Otras Pérdidas</b>	<b>\$ 23,777,473,482.60</b>	<b>\$ 24,100,041,136.92</b>

Del total de los gastos, se explican aquellas que en lo individual representan el 10 por ciento o más de la totalidad de la misma, el cual se integra de la siguiente manera: el importe de \$ 7,493,151,569.71 corresponden a las Participaciones pagadas a los 125 municipios, así como la cantidad de \$ 16,166,205,229.00 de las Aportaciones del Ramo 33, correspondiente al 31 de diciembre de 2021.

Así mismo, derivado del análisis comparativo de los Gastos y Otras pérdidas al periodo que se informa, se explican las cuentas que representan una variación significativa en relación al ejercicio anterior, integrado por: Servicios Generales con un decremento por \$ 50,801.22, Transferencias al Resto del Sector Público con una disminución por \$ 176,362,086.56, las Participaciones con un incremento por \$ 38,035,400.46 y Aportaciones con un decremento por \$ 184,190,167.00, el cual quedan de acuerdo al cierre del ejercicio que se informa al 31 de diciembre del ejercicio fiscal 2021.

#### NOTAS AL ESTADO DE VARIACIÓN EN LA HACIENDA PÚBLICA

El Estado de Variación en la Hacienda Pública muestra las modificaciones o cambios realizados en la Hacienda Pública, de la **Unidad Responsable de Apoyo Municipios**. Al 31 de diciembre del ejercicio fiscal 2021, no presenta saldo.

#### NOTAS AL ESTADO DE FLUJOS DE EFECTIVO

##### Efectivo y Equivalentes

El análisis de los saldos inicial y final que figuran en la última parte del Estado de Flujos de Efectivo en la cuenta de efectivo y equivalentes es como sigue:

CONCEPTO	2021	2020
Fondos con Afectación Específica	\$ 250,809.43	\$ 346,759.00
<b>Total de Efectivo y Equivalentes</b>	<b>\$250,809.43</b>	<b>\$ 346,759.00</b>

Adquisiciones de bienes muebles e inmuebles con recursos presupuestales al 31 de diciembre de 2021. (No Aplica)

A continuación, se presenta la Conciliación de los Flujos de Efectivo Netos de las Actividades de Operación y saldos de de Resultados del Ejercicio (Ahorro/Desahorro).

CONCEPTO	2021	2020
<b>Resultados del Ejercicio Ahorro/Desahorro</b>	\$ 0.00	\$ 0.00
<b>Movimientos de partidas (o rubros) que no afectan el efectivo</b>		
Disminución de Inventarios	0.00	0.00
<b>Flujos Netos de Efectivo de las Actividades de Operación</b>	\$ 0.00	\$ 0.00

**CONCILIACIÓN ENTRE LOS INGRESOS PRESUPUESTARIOS Y CONTABLES  
CORRESPONDIENTE DEL 1 DE ENERO AL 31 DE DICIEMBRE DE 2021  
( Pesos)**

<b>Total de Ingresos Presupuestarios</b>	<b>\$ 23,777,473,482.60</b>
--	-----------------------------

<b>Más Ingresos Contables No Presupuestarios</b>	<b>0.00</b>
Ingresos Financieros	
Incremento por Variación de Inventarios	
Disminución del Exceso de Estimaciones por Pérdida o Deterioro u Obsolescencia	
Disminución del Exceso de Provisiones	
Otros ingresos y Beneficios Varios	
Otros Ingresos Contables no Presupuestarios	

<b>Menos Ingresos Presupuestarios No Contables</b>	<b>0.00</b>
Aprovechamientos de Capital	
Ingresos Derivados de Financiamientos	
Otros ingresos Presupuestarios no Contables	

<b>Total de Ingresos Contables</b>	<b>\$ 23,777,473,482.60</b>
------------------------------------	-----------------------------

<b>CONCILIACIÓN ENTRE LOS EGRESOS PRESUPUESTARIOS Y LOS GASTOS CONTABLES CORRESPONDIENTE DEL 1 DE ENERO AL 31 DE DICIEMBRE DE 2021 ( Pesos )</b>	
<b>Total de Egresos Presupuestarios</b>	<b>\$ 23,777,473,482.60</b>
<b>Menos Egresos Presupuestarios No Contables</b>	<b>0.00</b>
Materias Primas y Materiales de Producción y Comercialización	
Materiales y Suministros	
Mobiliario y Equipo de Administración	
Mobiliario y Equipo Educativo y Recreativo	
Equipo e Instrumental Médico y de Laboratorio	
Vehículos y Equipo de Transporte	
Equipo de Defensa y Seguridad	
Maquinaria, Otros Equipos y Herramientas	
Activos Biológicos	
Bienes Inmuebles	
Activos Intangibles	
Obra Pública en Bienes de Dominio Público	
Obra Pública en Bienes Propios	
Acciones y Participaciones de Capital	
Compra de Títulos y Valores	
Concesión de Préstamos	
Inversiones en Fideicomisos, Mandatos y Otros Análogos	
Provisiones para Contingencias y Otras Erogaciones Especiales	
Amortización de la Deuda Pública	
Adeudos de Ejercicios Fiscales Anteriores (ADEFAS)	
Otros Egresos Presupuestarios No Contables	
<b>Más Gastos Contables No Presupuestarios</b>	<b>0.00</b>
Estimaciones, Depreciaciones, Deterioros, Obsolescencia y Amortizaciones	
Provisiones	
Disminución de Inventarios	
Aumento por Insuficiencia de Estimaciones por Pérdida o Deterioro u Obsolescencia	
Aumento por Insuficiencia de Provisiones	
Otros Gastos	
Otros Gastos Contables No Presupuestarios	
<b>Total de Gastos Contables</b>	<b>\$ 23,777,473,482.60</b>

---

**NOTAS DE MEMORIA (CUENTAS DE ORDEN)**

---

Las cuentas de orden se utilizan para registrar los movimientos de valores que no afecten o modifiquen el balance de la **Unidad Responsable de Apoyo Municipios**; sin embargo, su incorporación en libros es necesaria con fines de recordatorio contable, de control y en general sobre los aspectos administrativos, o bien, para consignar sus derechos o responsabilidades contingentes que puedan, o no, presentarse en el futuro.

Al 31 de diciembre del 2021, las cuentas que se manejan para efectos de estas Notas son las siguientes:

- **Contables:** No presenta saldo al periodo que se informa.

CONCEPTO	2021
<b>Cuentas de Orden Contables</b>	<b>0</b>
<b>Contables</b>	<b>0</b>
Valores	
Emisión de Obligaciones	
Avales y Garantías	
Juicios	
Contratos para Inversión Mediante Proyectos para Prestación de Servicios (PPS) y Similares	
Bienes en Concesionados o en Comodato	

- **Presupuestarias:**

- **Cuentas de Ingresos:** Las cuentas presupuestarias de ingresos que se utilizan son: Ley de Ingresos Estimada, Ley de Ingresos por Ejecutar, Modificaciones a la Ley de Ingresos Estimada, Ley de Ingresos Devengada, Ley de Ingresos Recaudada. **(No Aplica para la Unidad Responsable de Apoyo Municipios).**
- **Cuentas de Egresos:** Las cuentas presupuestarias de egresos que se utilizan son: Presupuesto de Egresos Aprobado, Modificaciones al Presupuesto de Egresos Aprobado, Presupuesto de Egresos por Ejercer, Presupuesto de Egresos Comprometido, Presupuesto de Egresos Devengado, Presupuesto de Egresos Ejercido y Presupuesto de Egresos Pagado, a continuación se presenta el total del presupuesto de la **Unidad de Apoyos a Municipios.**

CONCEPTO	2021
<b>Cuentas de Orden Presupuestarias</b>	
<b>Cuentas de Ingresos</b>	
Ley de Ingresos Estimada	0
Ley de Ingresos por Ejecutar	0
Modificaciones a la Ley de Ingresos Estimada	0
Ley de Ingresos Devengada	0
Ley de Ingresos Recaudada	0
<b>Cuentas de Egresos</b>	
Presupuesto de Egresos Aprobado	23,481,005,344.22
Modificaciones al Presupuesto de Egresos Aprobado	296,468,138.38
Presupuesto de Egresos por Ejercer	0
Presupuesto de Egresos Comprometido	0
Presupuesto de Egresos Devengado	23,777,473,482.60
Presupuesto de Egresos Ejercido	0
Presupuesto de Egresos Pagado	23,777,222,673.17

## NOTAS DE GESTIÓN ADMINISTRATIVA

### 1.- Introducción

La **Unidad Responsable de Apoyo Municipios** es un Ente de la Secretaría de Hacienda facultada para realizar los trámites de pago de las Participaciones, Aportaciones y Transferencias a los 125 municipios del Estado, de conformidad con los objetivos, metas y lineamientos

### MISIÓN

Ministrar oportunamente los recursos previamente autorizados por la Secretaría de Hacienda a los 125 municipios y efectuar los registros presupuestarios y contables en apego a los lineamientos emitidos por el Área Normativa Contable de la Secretaría de Hacienda.

### VISIÓN

Ser un Ente eficiente y eficaz en la radicación de los recursos, logrando emitir Estados Financieros oportunos y veraces, coadyuvando en la transparencia y rendición de cuentas a la Sociedad

### 2.- Panorama Económico y Financiero

Los recursos que por ley reciben los municipios, provienen de las Participaciones Federales, del Fondo de Infraestructura Social Municipal y del Fondo de Fortalecimiento de los Municipios; así como, de las Transferencias, en el marco de los Convenios Estatales y Federales. En tal sentido, al 31 de diciembre del 2021 se ministró a los 125 municipios del Estado la cantidad de 23 mil 777 millones 473 mil 482 pesos.

### 3.- Autorización e Historia

#### a) Fecha de Creación

El ente público **Municipios** fue creado para llevar los registros Presupuestarios y Contables, de los recursos que son enviados por la Federación de conformidad a la Ley de Coordinación Fiscal y que son transferidos a los Municipios, incluyendo los recursos Estatales.



**b) Principales Cambios en su Estructura**

(No aplica)

**4.- Organización y Objeto Social**

**a) Objeto Social**

Eficientar el proceso de entrega de los recursos económicos a los 125 Municipios del Estado, por concepto de Participaciones, Aportaciones y Transferencias que por ley les corresponden, para que sean aplicados con oportunidad en los diversos proyectos.

**b) Principal Actividad**

Realizar los trámites de pagos con base en las autorizaciones presupuestarias, por concepto de Participaciones, Aportaciones y otros recursos que le correspondan a los Ayuntamientos Municipales.

Registrar, procesar y controlar las operaciones presupuestarias y contables en el Sistema Integral de la Administración Hacendaria Estatal (SIAHE).

Proporcionar asesoría y capacitación a los funcionarios municipales en relación a las labores con la radicación oportuna de sus participaciones fiscales federales y aportaciones del Ramo 33; así como otorgar apoyo técnico y capacitación permanente sobre la operatividad del Sistema de Recursos Federales Transferidos.

**c) Ejercicio Fiscal**

2021

**d) Régimen Jurídico**

(No aplica)

**e) Consideraciones Fiscales del Ente**

(No aplica)

f) Estructura Organizacional Básica

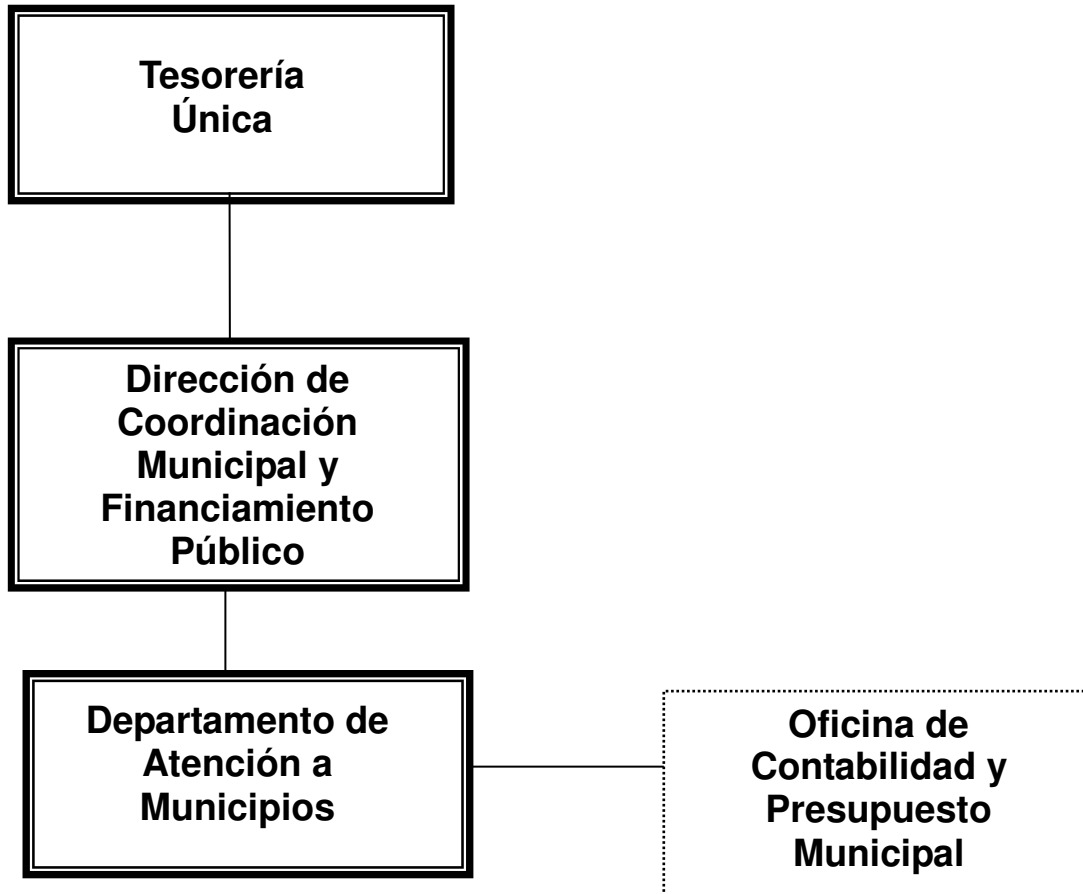

g) Fideicomisos, Mandatos y Análogos de los cuales es Fideicomitente o Fideicomisario  
(No Aplica)

5.- Bases de Preparación de los Estados Financieros

Para llevar a cabo la preparación de los Estados Financieros del presente ejercicio se consideró lo siguiente:

- Se ha observado la Normatividad emitida por el CONAC y la Ley General de Contabilidad Gubernamental (LGCG) así como las disposiciones legales aplicables, para la emisión de los estados financieros, bajo las indicaciones dadas por el Área Normativa Estatal.
- La normatividad aplicada para el reconocimiento, valuación y revelación de los diferentes rubros de la información financiera, así como las bases de medición utilizadas para la elaboración de los estados financieros; por ejemplo: costo histórico, valor de realización, valor razonable, valor de recuperación o cualquier otro método empleado y los criterios de aplicación de los mismos.

Todas las cuentas que afectan económicamente, a la **Unidad Responsable de Apoyo Municipios** están cuantificadas en términos monetarios y se registran al costo histórico.

c) Postulados básicos.

Las bases de preparación de los estados financieros de la **Unidad Responsable de Apoyo Municipios**, aplican los postulados básicos siguientes:

- 1.- Sustancia Económica
- 2.- Entes Públicos
- 3.- Existencia Permanente
- 4.- Revelación Suficiente
- 5.- Importancia Relativa
- 6.- Registro e Integración Presupuestaria
- 7.- Consolidación de la Información Financiera
- 8.- Devengo Contable
- 9.- Valuación
- 10.- Dualidad Económica
- 11.- Consistencia

d) Normatividad supletoria. En caso de emplear varios grupos de normatividades (normatividades supletorias), deberá realizar la justificación razonable correspondiente, su alineación con los PBCG y a las características cualitativas asociadas descritas en el MCCG (documentos publicados en el Diario Oficial de la Federación, agosto 2009). (No Aplica)

e) Para las Entidades que por primera vez estén implementando la base devengado de acuerdo a la Ley de Contabilidad; deberán considerar políticas de reconocimientos, plan de implementación, presentar los últimos estados financieros con la Normatividad anteriormente utilizada. (No Aplica)

#### **6.- Políticas de Contabilidad Significativas**

(No Aplica)

#### **7.- Posición en Moneda Extranjera y Protección por Riesgo Cambiario**

(No Aplica)

#### **8.- Reporte Analítico del Activo**

El estado analítico del activo nos muestra la variación entre el saldo final y el saldo inicial del periodo; al 31 diciembre de 2021, se reporta una variación negativa de \$ 95,949.57, que es menor en comparación al ejercicio 2020.

La variación que presenta el activo, se integra de la siguiente manera:

- a) La variación negativa por \$ 95,949.57 del rubro de efectivo y equivalentes se debe a la Disponibilidad Financiera de \$ 250,809.43, menos la creación de pasivo 2020, de los municipios de Ocozocoautla, San Lucas y Catazajá por \$ 344,029.37 pagado en enero del año en curso, menos \$ 2,729.63 de la cancelación del saldo de ministración del municipio de Catazajá del ejercicio 2020.

CONCEPTO	SALDO INICIAL	CARGOS DEL PERIODO	ABONOS DEL PERIODO	SALDO FINAL	VARIACIÓN DEL PERIODO
<b>ACTIVO</b>	<b>90,746,759.00</b>	<b>23,959,652,184.98</b>	<b>23,959,748,134.55</b>	<b>90,650,809.43</b>	<b>(95,949.57)</b>
<b>Activo Circulante</b>	<b>346,759.00</b>	<b>23,959,652,184.98</b>	<b>23,959,748,134.55</b>	<b>250,809.43</b>	<b>(95,949.57)</b>
Efectivo y Equivalentes	346,759.00	23,914,800,970.50	23,914,896,920.07	250,809.43	(95,949.57)
Derechos a Recibir Efectivo o Equivalentes	0.00	44,851,214.48	44,851,214.48	0.00	0.00
<b>Activo No Circulante</b>	<b>90,400,000.00</b>	<b>0.00</b>	<b>0.00</b>	<b>90,400,000.00</b>	<b>0.00</b>
Derechos a Recibir Efectivo o Equivalentes a Largo Plazo	90,400,000.00	0.00	0.00	90,400,000.00	0.00

**9.- Fideicomisos, Mandatos y Análogos**

(No Aplica)

**10.- Reporte de la Recaudación**

(No Aplica)

**11.- Información sobre la Deuda y el Reporte Analítico de la Deuda**

(No Aplica)

**12.- Calificaciones Otorgadas**

(No Aplica)

**13.- Proceso de Mejora**

**a) Principales Políticas de Control Interno**

- Manual de Procedimientos: Nos indica los procedimientos que debemos seguir de forma ordenada en el desarrollo de las actividades; evitando duplicidad de esfuerzos.
- Ley General de Contabilidad Gubernamental (LGCG): Nos establece los criterios generales que rigen la contabilidad gubernamental y la emisión de información financiera, incluyendo la presupuestaria y programática en forma razonable y transparente.
- Normatividad Contable: Tiene por objeto efectuar el registro contable de los recursos públicos y la preparación de informes financieros de forma armonizada, que dan transparencia para la interpretación, evaluación, fiscalización y entrega de informes; regulando las operaciones contables.
- Normas Presupuestarias: Nos indica cómo se ejecuta el gasto público, administrándolo con eficiencia, eficacia, economía, transparencia y honradez, para rendir cuentas de los recursos públicos, así mismo contribuir a fortalecer la armonización presupuestaria y contable.

**b) Medidas de Desempeño Financiero, Metas y Alcance**

1.- Se continúa trabajando en el cambio trascendental que es el proceso de armonización contable para atender en tiempo y forma el nuevo esquema de la contabilidad gubernamental, y generando así los beneficios en materia de información financiera, transparencia y rendición de cuentas.

**14.- Información por Segmentos**

(No Aplica)

**15.- Eventos Posteriores al Cierre**

(No Aplica)

**16.- Partes Relacionadas**

“No existen partes relacionadas que pudieran ejercer influencia significativa sobre la toma de decisiones financieras y operativas”

**17.- Responsabilidad sobre la Presentación Razonable de la Información Contable**

“Bajo protesta de decir verdad declaramos que los Estados Financieros y sus Notas, son razonablemente correctos y son responsabilidad del emisor”

MUNICIPIOS

SISTEMA CONTABLE 2021

ESTADO ANALÍTICO DE INGRESOS/CON RECURSOS DEL EJERCICIO

DEL 1o. DE ENERO AL 31 DE DICIEMBRE DE 2021

Página 1 de 1

Fecha:

16/02/2022

RUBRO DE INGRESOS	INGRESO					DIFERENCIA
	ESTIMADO	AMPLIACIONES Y REDUCCIONES	MODIFICADO	DEVENGADO	RECAUDADO	(RECAUDADO - ESTIMADO)
Impuestos	0.00	0.00	0.00	0.00	0.00	0.00
Cuotas y Aportaciones de Seguridad Social	0.00	0.00	0.00	0.00	0.00	0.00
Contribuciones de Mejoras	0.00	0.00	0.00	0.00	0.00	0.00
Derechos	0.00	0.00	0.00	0.00	0.00	0.00
Productos	0.00	0.00	0.00	0.00	0.00	0.00
Aprovechamientos	0.00	0.00	0.00	0.00	0.00	0.00
Ingresos por Venta de Bienes, Prestación de Servicios y Otros Ingresos	0.00	0.00	0.00	0.00	0.00	0.00
Participaciones, Aportaciones, Convenios, Incentivos Derivados de la Colaboración Fiscal y Fondos Distintos de Aportaciones	0.00	0.00	0.00	0.00	0.00	0.00
Transferencias, Asignaciones, Subsidios y Subvenciones, y Pensiones y Jubilaciones	0.00	0.00	0.00	0.00	0.00	0.00
Ingresos Derivados de Financiamientos	0.00	0.00	0.00	0.00	0.00	0.00
<b>Total</b>	<b>0.00</b>	<b>0.00</b>	<b>0.00</b>	<b>0.00</b>	<b>0.00</b>	<b>0.00</b>
					Ingresos Excedentes	0.00

RUBRO DE INGRESOS	INGRESO					DIFERENCIA
	ESTIMADO	AMPLIACIONES Y REDUCCIONES	MODIFICADO	DEVENGADO	RECAUDADO	(RECAUDADO - ESTIMADO)
<b>Ingresos del Poder Ejecutivo Federal o Estatal y de los Municipios</b>	<b>0.00</b>	<b>0.00</b>	<b>0.00</b>	<b>0.00</b>	<b>0.00</b>	<b>0.00</b>
Impuestos	0.00	0.00	0.00	0.00	0.00	0.00
Cuotas y Aportaciones de Seguridad Social	0.00	0.00	0.00	0.00	0.00	0.00
Contribuciones de Mejoras	0.00	0.00	0.00	0.00	0.00	0.00
Derechos	0.00	0.00	0.00	0.00	0.00	0.00
Productos	0.00	0.00	0.00	0.00	0.00	0.00
Aprovechamientos	0.00	0.00	0.00	0.00	0.00	0.00
Participaciones, Aportaciones, Convenios, Incentivos Derivados de la Colaboración Fiscal y Fondos Distintos de Aportaciones	0.00	0.00	0.00	0.00	0.00	0.00
Transferencias, Asignaciones, Subsidios y Subvenciones, y Pensiones y Jubilaciones	0.00	0.00	0.00	0.00	0.00	0.00
<b>Ingresos de los Entes públicos de los Poderes Legislativo y Judicial, de los Órganos Autónomos y del Sector Paraestatal o Paramunicipal, así como de las Empresas Productivas del Estado</b>	<b>0.00</b>	<b>0.00</b>	<b>0.00</b>	<b>0.00</b>	<b>0.00</b>	<b>0.00</b>
Cuotas y Aportaciones de Seguridad Social	0.00	0.00	0.00	0.00	0.00	0.00
Productos	0.00	0.00	0.00	0.00	0.00	0.00
Ingresos por Venta de Bienes, Prestación de Servicios y Otros Ingresos	0.00	0.00	0.00	0.00	0.00	0.00
Transferencias, Asignaciones, Subsidios y Subvenciones, y Pensiones y Jubilaciones	0.00	0.00	0.00	0.00	0.00	0.00
<b>Ingresos Derivados de Financiamiento</b>	<b>0.00</b>	<b>0.00</b>	<b>0.00</b>	<b>0.00</b>	<b>0.00</b>	<b>0.00</b>
Ingresos Derivados de Financiamientos	0.00	0.00	0.00	0.00	0.00	0.00
<b>Total</b>	<b>0.00</b>	<b>0.00</b>	<b>0.00</b>	<b>0.00</b>	<b>0.00</b>	<b>0.00</b>
					Ingresos Excedentes	0.00

**NO APLICA**



GOBIERNO DEL ESTADO DE CHIAPAS

RAMO O DEPENDENCIA: Municipios

ESTADO ANALÍTICO DEL EJERCICIO DEL PRESUPUESTO DE EGRESOS CLASIFICACIÓN POR OBJETO DEL GASTO  
(CAPITULOS Y CONCEPTOS)  
DEL 1 DE ENERO AL 31 DE DICIEMBRE DE 2021

(Pesos)

RPA-1

CAPG	CG	DESCRIPCIÓN	PRESUPUESTO DE EGRESOS					SUB EJERCICIO
			APROBADO	AMPLIACIONES - REDUCCIONES	MODIFICADO	DEVENGADO	PAGADO	
4000		Transferencias, Asignaciones, Subsidios y Otras Ayudas.	28,923,787.02	89,192,896.87	118,116,683.89	118,116,683.89	117,865,874.46	0.00
	4200	Transferencias al Resto del Sector Público.	28,923,787.02	89,192,896.87	118,116,683.89	118,116,683.89	117,865,874.46	0.00
8000		Participaciones y Aportaciones.	23,452,081,557.20	207,275,241.51	23,659,356,798.71	23,659,356,798.71	23,659,356,798.71	0.00
	8100	Participaciones.	7,287,684,418.20	205,467,151.51	7,493,151,569.71	7,493,151,569.71	7,493,151,569.71	0.00
	8300	Aportaciones.	16,164,397,139.00	1,808,090.00	16,166,205,229.00	16,166,205,229.00	16,166,205,229.00	0.00
<b>TOTAL DEL GASTO:</b>			<b>23,481,005,344.22</b>	<b>296,468,138.38</b>	<b>23,777,473,482.60</b>	<b>23,777,473,482.60</b>	<b>23,777,222,673.17</b>	<b>0.00</b>



## GOBIERNO DEL ESTADO DE CHIAPAS

RAMO O DEPENDENCIA: Municipios

ESTADO ANALÍTICO DEL EJERCICIO DEL PRESUPUESTO DE EGRESOS CLASIFICACIÓN ECONÓMICA POR TIPO  
DE GASTO  
DEL 1 DE ENERO AL 31 DE DICIEMBRE DE 2021

(Pesos)

RPA-2

CONCEPTO	PRESUPUESTO DE EGRESOS					SUBEJERCICIO
	APROBADO	AMPLIACIONES - REDUCCIONES	MODIFICADO	DEVENGADO	PAGADO	
<b>GASTO CORRIENTE</b>	28,923,787.02	89,192,896.87	118,116,683.89	118,116,683.89	117,865,874.46	0.00
<b>GASTO DE CAPITAL</b>	16,164,397,139.00	1,808,090.00	16,166,205,229.00	16,166,205,229.00	16,166,205,229.00	0.00
<b>AMORTIZACIÓN DE LA DEUDA Y DISMINUCIÓN DE PASIVOS</b>	0.00	0.00	0.00	0.00	0.00	0.00
<b>PENSIONES Y JUBILACIONES</b>	0.00	0.00	0.00	0.00	0.00	0.00
<b>PARTICIPACIONES</b>	7,287,684,418.20	205,467,151.51	7,493,151,569.71	7,493,151,569.71	7,493,151,569.71	0.00
<b>TOTAL DEL GASTO:</b>	<b>23,481,005,344.22</b>	<b>296,468,138.38</b>	<b>23,777,473,482.60</b>	<b>23,777,473,482.60</b>	<b>23,777,222,673.17</b>	<b>0.00</b>





GOBIERNO CONSTITUCIONAL DEL ESTADO DE CHIAPAS  
RAMO O DEPENDENCIA: Municipios  
ESTADO ANALÍTICO DEL EJERCICIO DEL PRESUPUESTO DE EGRESOS EN CLASIFICACIÓN  
ADMINISTRATIVA/ORGANISMO  
DEL 1 DE ENERO AL 31 DE DICIEMBRE DE 2021

(Pesos)

RPA-3

CONCEPTO	PRESUPUESTO DE EGRESOS					SUBEJERCICIO
	APROBADO	AMPLIACIONES - REDUCCIONES	MODIFICADO	DEVENGADO	PAGADO	
<b>TOTAL</b>	23,481,005,344.22	296,468,138.38	23,777,473,482.60	23,777,473,482.60	23,777,222,673.17	0.00
<b>PODER EJECUTIVO</b>	23,481,005,344.22	296,468,138.38	23,777,473,482.60	23,777,473,482.60	23,777,222,673.17	0.00
Municipios	23,481,005,344.22	296,468,138.38	23,777,473,482.60	23,777,473,482.60	23,777,222,673.17	0.00





GOBIERNO CONSTITUCIONAL DEL ESTADO DE CHIAPAS  
RAMO O DEPENDENCIA: Municipios  
ESTADO ANALÍTICO DEL EJERCICIO DEL PRESUPUESTO DE EGRESOS EN CLASIFICACIÓN  
ADMINISTRATIVA/ENTIDADES  
DEL 1 DE ENERO AL 31 DE DICIEMBRE DE 2021  
(Pesos)

RPA-5

CONCEPTO	PRESUPUESTO DE EGRESOS					SUBEJERCICIO
	APROBADO	AMPLIACIONES - REDUCCIONES	MODIFICADO	DEVENGADO	PAGADO	
ENTIDADES PARAESTATALES Y FIDEICOMISOS NO EMPRESARIALES Y NO FINANCIEROS	NO APLICA					
INSTITUCIONES PÚBLICAS DE SEGURIDAD SOCIAL	NO APLICA					
ENTIDADES PARAESTATALES EMPRESARIALES NO FINANCIERAS CON PARTICIPACION ESTATAL MAYORITARIA	NO APLICA					



GOBIERNO DEL ESTADO DE CHIAPAS

RAMO O DEPENDENCIA: Municipios

ESTADO ANALÍTICO DEL EJERCICIO DEL PRESUPUESTO DE EGRESOS CLASIFICACIÓN FUNCIONAL (FINALIDAD Y FUNCIÓN)

DEL 1 DE ENERO AL 31 DE diciembre DE 2021

(Pesos)

RPA-6

FI	FU	CONCEPTO	EGRESOS					SUBEJERCICIO
			APROBADO	AMPLIACIONES - REDUCCIONES	MODIFICADO	DEVENGADO	PAGADO	
2		<b>Desarrollo Social</b>	<b>0.00</b>	<b>55,588,420.10</b>	<b>55,588,420.10</b>	<b>55,588,420.10</b>	<b>55,337,610.67</b>	<b>0.00</b>
	2.2	Vivienda y Servicios a la Comunidad	0.00	10,051,643.26	10,051,643.26	10,051,643.26	9,800,833.83	0.00
	2.4	Recreación, Cultura y Otras Manifestaciones Sociales	0.00	1,000,044.36	1,000,044.36	1,000,044.36	1,000,044.36	0.00
	2.6	Protección Social	0.00	44,536,732.48	44,536,732.48	44,536,732.48	44,536,732.48	0.00
3		<b>Desarrollo Económico</b>	<b>0.00</b>	<b>314,482.00</b>	<b>314,482.00</b>	<b>314,482.00</b>	<b>314,482.00</b>	<b>0.00</b>
	3.3	Combustibles y Energía	0.00	314,482.00	314,482.00	314,482.00	314,482.00	0.00
4		<b>Otras no Clasificadas en Funciones Anteriores</b>	<b>23,481,005,344.22</b>	<b>240,565,236.28</b>	<b>23,721,570,580.50</b>	<b>23,721,570,580.50</b>	<b>23,721,570,580.50</b>	<b>0.00</b>
	4.2	Transf., Part. y Aport. entre Diferentes Niv. y Ord. de Gob.	23,481,005,344.22	240,565,236.28	23,721,570,580.50	23,721,570,580.50	23,721,570,580.50	0.00
<b>TOTAL DEL GASTO:</b>			<b>23,481,005,344.22</b>	<b>296,468,138.38</b>	<b>23,777,473,482.60</b>	<b>23,777,473,482.60</b>	<b>23,777,222,673.17</b>	<b>0.00</b>

**MUNICIPIOS**

**SISTEMA CONTABLE 2021**

**ENDEUDAMIENTO NETO**

**DEL 1o. DE ENERO AL 31 DE DICIEMBRE DE 2021**

Fecha:

Página 1 de 1

16/02/2022

IDENTIFICACIÓN DE CRÉDITO O INSTRUMENTO	CONTRATACIÓN/ COLOCACIÓN	AMORTIZACIÓN	ENDEUDAMIENTO NETO
<b>CRÉDITOS BANCARIOS</b>			

TOTAL CRÉDITOS BANCARIOS

OTROS INSTRUMENTOS DE DEUDA

**NO APLICA**

TOTAL OTROS INSTRUMENTOS DE DEUDA

TOTAL

**GOBIERNO CONSTITUCIONAL DEL ESTADO DE CHIAPAS**  
**MUNICIPIOS**

**SISTEMA CONTABLE 2021**  
**INTERESES DE LA DEUDA**  
**DEL 1o. DE ENERO AL 31 DE DICIEMBRE DE 2021**

Fecha:

Página 1 de 1  
16/02/2022

IDENTIFICACIÓN DE CRÉDITO O INSTRUMENTO	DEVENGADO	PAGADO
CRÉDITOS BANCARIOS		

TOTAL DE INTERESES DE CRÉDITOS BANCARIOS

OTROS INSTRUMENTOS DE DEUDA
-----------------------------

TOTAL DE INTERESES DE OTROS INSTRUMENTOS DE DEUDA

TOTAL

**NO APLICA**



GOBIERNO DEL ESTADO DE CHIAPAS  
RAMO O DEPENDENCIA: Municipios  
GASTO POR CATEGORÍA PROGRAMÁTICA  
DEL 1 DE ENERO AL 31 DE DICIEMBRE DE 2021  
(Pesos)

RPA-7

CONCEPTO	PRESUPUESTO DE EGRESOS					SUBEJERCICIO
	APROBADO	AMPLIACIONES - REDUCCIONES	MODIFICADO	DEVENGADO	PAGADO	
<b>Programas</b>	<b>16,193,320,926.02</b>	<b>91,000,986.87</b>	<b>16,284,321,912.89</b>	<b>16,284,321,912.89</b>	<b>16,284,071,103.46</b>	<b>0.00</b>
<b>Subsidios: Sector Social y Privado o Entidades Federativas y Municipios</b>	<b>0.00</b>	<b>0.00</b>	<b>0.00</b>	<b>0.00</b>	<b>0.00</b>	<b>0.00</b>
Otros Subsidios	0.00	0.00	0.00	0.00	0.00	0.00
Sujetos a Reglas de Operación	0.00	0.00	0.00	0.00	0.00	0.00
<b>Desempeño de las Funciones</b>	<b>0.00</b>	<b>55,902,902.10</b>	<b>55,902,902.10</b>	<b>55,902,902.10</b>	<b>55,652,092.67</b>	<b>0.00</b>
Específicos	0.00	0.00	0.00	0.00	0.00	0.00
Funciones de las Fuerzas Armadas (Únicamente Gobierno Federal)	0.00	0.00	0.00	0.00	0.00	0.00
Planeación, seguimiento y evaluación de políticas públicas	0.00	0.00	0.00	0.00	0.00	0.00
Prestación de Servicios Públicos	0.00	44,536,732.48	44,536,732.48	44,536,732.48	44,536,732.48	0.00
Promoción y fomento	0.00	0.00	0.00	0.00	0.00	0.00
Provisión de Bienes Públicos	0.00	0.00	0.00	0.00	0.00	0.00
Proyectos de inversión	0.00	11,366,169.62	11,366,169.62	11,366,169.62	11,115,360.19	0.00
Regulación y supervisión	0.00	0.00	0.00	0.00	0.00	0.00
<b>Administrativos y de Apoyo</b>	<b>16,193,320,926.02</b>	<b>35,098,084.77</b>	<b>16,228,419,010.79</b>	<b>16,228,419,010.79</b>	<b>16,228,419,010.79</b>	<b>0.00</b>
Apoyo a la función pública y al mejoramiento de la gestión	0.00	0.00	0.00	0.00	0.00	0.00
Apoyo al proceso presupuestario y para mejorar la eficiencia institucional	16,193,320,926.02	35,098,084.77	16,228,419,010.79	16,228,419,010.79	16,228,419,010.79	0.00
Operaciones ajenas	0.00	0.00	0.00	0.00	0.00	0.00
<b>Compromisos</b>	<b>0.00</b>	<b>0.00</b>	<b>0.00</b>	<b>0.00</b>	<b>0.00</b>	<b>0.00</b>
Desastres Naturales	0.00	0.00	0.00	0.00	0.00	0.00
Obligaciones de cumplimiento de resolución jurisdiccional	0.00	0.00	0.00	0.00	0.00	0.00
<b>Obligaciones</b>	<b>0.00</b>	<b>0.00</b>	<b>0.00</b>	<b>0.00</b>	<b>0.00</b>	<b>0.00</b>
Aportaciones a fondos de estabilización	0.00	0.00	0.00	0.00	0.00	0.00
Aportaciones a fondos de inversión y reestructura de pensiones	0.00	0.00	0.00	0.00	0.00	0.00
Aportaciones a la seguridad social	0.00	0.00	0.00	0.00	0.00	0.00
Pensiones y jubilaciones	0.00	0.00	0.00	0.00	0.00	0.00
<b>Programas de Gasto Federalizado (Gobierno Federal)</b>	<b>0.00</b>	<b>0.00</b>	<b>0.00</b>	<b>0.00</b>	<b>0.00</b>	<b>0.00</b>
Gasto Federalizado	0.00	0.00	0.00	0.00	0.00	0.00
<b>Participaciones a entidades federativas y municipios</b>	<b>7,287,684,418.20</b>	<b>205,467,151.51</b>	<b>7,493,151,569.71</b>	<b>7,493,151,569.71</b>	<b>7,493,151,569.71</b>	<b>0.00</b>
<b>Costo financiero, deuda o apoyos a deudores y ahorradores de la banca</b>	<b>0.00</b>	<b>0.00</b>	<b>0.00</b>	<b>0.00</b>	<b>0.00</b>	<b>0.00</b>
<b>Adeudos de ejercicios fiscales anteriores</b>	<b>0.00</b>	<b>0.00</b>	<b>0.00</b>	<b>0.00</b>	<b>0.00</b>	<b>0.00</b>
<b>TOTAL DEL GASTO:</b>	<b>23,481,005,344.22</b>	<b>296,468,138.38</b>	<b>23,777,473,482.60</b>	<b>23,777,473,482.60</b>	<b>23,777,222,673.17</b>	<b>0.00</b>



GOBIERNO CONSTITUCIONAL DEL ESTADO DE CHIAPAS  
MUNICIPIOS

PROGRAMAS Y PROYECTOS DE INVERSIÓN  
DEL 1 DE ENERO AL 31 DE DICIEMBRE DEL 2021

PP	PROGRAMA PRESUPUESTARIO / PROYECTO ESTRATÉGICO	MUNICIPIO / COBERTURA	PRESUPUESTO DE EGRESOS				AVANCE % DEVENGADO/ MODIFICADO
			APROBADO	MODIFICADO	DEVENGADO	PAGADO	

**NO APLICA**

---



**SISTEMA CONTABLE 2021**  
**INDICADORES DE POSTURA FISCAL / CON RECURSOS DEL EJERCICIO**  
**DEL 1o. DE ENERO AL 31 DE DICIEMBRE DE 2021**Fecha: Página 1 de 1  
16/02/2022

CONCEPTO	ESTIMADO	DEVENGADO	PAGADO
<b>I. Ingresos Presupuestarios</b>	<b>0.00</b>	<b>0.00</b>	<b>0.00</b>
Ingresos del Gobierno de la Entidad Federativa	0.00	0.00	0.00
Ingresos del Sector Paraestatal	0.00	0.00	0.00
<b>II. Egresos Presupuestarios</b>	<b>0.00</b>	<b>0.00</b>	<b>0.00</b>
Egresos del Gobierno de la Entidad Federativa	0.00	0.00	0.00
Egresos del Sector Paraestatal	0.00	0.00	0.00
<b>III. Balance Presupuestario (Superávit o Déficit) (III = I - II)</b>	<b>0.00</b>	<b>0.00</b>	<b>0.00</b>

CONCEPTO	ESTIMADO	DEVENGADO	PAGADO
<b>III. Balance Presupuestario (Superávit o Déficit)</b>	<b>0.00</b>	<b>0.00</b>	<b>0.00</b>
<b>IV. Intereses, Comisiones y Gastos de la Deuda</b>	<b>0.00</b>	<b>0.00</b>	<b>0.00</b>
<b>V. Balance Primario (Superávit o Déficit) (V = III - IV)</b>	<b>0.00</b>	<b>0.00</b>	<b>0.00</b>

CONCEPTO	ESTIMADO	DEVENGADO	PAGADO
<b>A. Financiamiento</b>	<b>0.00</b>	<b>0.00</b>	<b>0.00</b>
<b>B. Amortización de la Deuda</b>	<b>0.00</b>	<b>0.00</b>	<b>0.00</b>
<b>C. Endeudamiento o Desendeudamiento (C= A - B)</b>	<b>0.00</b>	<b>0.00</b>	<b>0.00</b>

**NO APLICA**



**GOBIERNO CONSTITUCIONAL DEL ESTADO DE CHIAPAS  
MUNICIPIOS**

**SISTEMA CONTABLE 2021  
RELACIÓN DE CUENTAS BANCARIAS PRODUCTIVAS ESPECÍFICAS  
DEL 1o. DE ENERO AL 31 DE DICIEMBRE DE 2021**

Fecha: Página 1 de 1  
14/02/2022

FONDO, PROGRAMA O CONVENIO	DATOS DE LA CUENTA BANCARIA		
	INSTITUCIÓN BANCARIA	NÚMERO DE CUENTA	TIPO DE CUENTA

**NO APLICA**

**SISTEMA CONTABLE 2021**  
**RELACIÓN DE ESQUEMAS BURSÁTILES Y COBERTURAS FINANCIERAS**  
**DEL 1o. DE ENERO AL 31 DE DICIEMBRE DE 2021**

**RELACIÓN DE ESQUEMAS BURSÁTILES Y DE COBERTURAS FINANCIERAS**

---

**NO APLICA**

**MUNICIPIOS**
**SISTEMA CONTABLE 2021**
**FORMATO DEL EJERCICIO Y DESTINO DE GASTO FEDERALIZADO Y REINTEGROS**
**DEL 1o. DE ENERO AL 31 DE DICIEMBRE DE 2021**

Página 1 de 8

Fecha:

16/02/2022

Programa o Fondo	Destino de los Recursos	Ejercicio		Reintegro
		DEVENGADO	PAGADO	
5823 - 05 - FAIS Municipal (FISM). Ramo 33 - I004	Acacoyagua	49,970,693.00	49,970,693.00	0.00
5823 - 05 - FAIS Municipal (FISM). Ramo 33 - I004	Acala	42,305,482.00	42,305,482.00	0.00
5823 - 05 - FAIS Municipal (FISM). Ramo 33 - I004	Acapetahua	53,934,756.00	53,934,756.00	0.00
5823 - 05 - FAIS Municipal (FISM). Ramo 33 - I004	Altamirano	160,119,528.00	160,119,528.00	0.00
5823 - 05 - FAIS Municipal (FISM). Ramo 33 - I004	Amatán	81,206,035.00	81,206,035.00	0.00
5823 - 05 - FAIS Municipal (FISM). Ramo 33 - I004	Amatenango de la Frontera	97,775,629.00	97,775,629.00	0.00
5823 - 05 - FAIS Municipal (FISM). Ramo 33 - I004	Amatenango del Valle	43,337,900.00	43,337,900.00	0.00
5823 - 05 - FAIS Municipal (FISM). Ramo 33 - I004	Ángel Albino Corzo	77,112,881.00	77,112,881.00	0.00
5823 - 05 - FAIS Municipal (FISM). Ramo 33 - I004	Arriaga	44,957,535.00	44,957,535.00	0.00
5823 - 05 - FAIS Municipal (FISM). Ramo 33 - I004	Bejucal de Ocampo	46,452,174.00	46,452,174.00	0.00
5823 - 05 - FAIS Municipal (FISM). Ramo 33 - I004	Bella Vista	68,816,551.00	68,816,551.00	0.00
5823 - 05 - FAIS Municipal (FISM). Ramo 33 - I004	Berriozábal	61,530,552.00	61,530,552.00	0.00
5823 - 05 - FAIS Municipal (FISM). Ramo 33 - I004	Bochil	89,974,268.00	89,974,268.00	0.00
5823 - 05 - FAIS Municipal (FISM). Ramo 33 - I004	El Bosque	97,667,580.00	97,667,580.00	0.00
5823 - 05 - FAIS Municipal (FISM). Ramo 33 - I004	Cacahoatán	83,705,729.00	83,705,729.00	0.00
5823 - 05 - FAIS Municipal (FISM). Ramo 33 - I004	Catazajá	33,459,516.00	33,459,516.00	0.00
5823 - 05 - FAIS Municipal (FISM). Ramo 33 - I004	Cintalapa	134,348,528.00	134,348,528.00	0.00
5823 - 05 - FAIS Municipal (FISM). Ramo 33 - I004	Coapilla	29,688,980.00	29,688,980.00	0.00
5823 - 05 - FAIS Municipal (FISM). Ramo 33 - I004	Comitán de Domínguez	146,804,479.00	146,804,479.00	0.00
5823 - 05 - FAIS Municipal (FISM). Ramo 33 - I004	La Concordia	158,544,186.00	158,544,186.00	0.00
5823 - 05 - FAIS Municipal (FISM). Ramo 33 - I004	Copainalá	41,606,584.00	41,606,584.00	0.00
5823 - 05 - FAIS Municipal (FISM). Ramo 33 - I004	Chalchihuitán	99,981,053.00	99,981,053.00	0.00
5823 - 05 - FAIS Municipal (FISM). Ramo 33 - I004	Chamula	370,649,950.00	370,649,950.00	0.00
5823 - 05 - FAIS Municipal (FISM). Ramo 33 - I004	Chanal	72,377,369.00	72,377,369.00	0.00
5823 - 05 - FAIS Municipal (FISM). Ramo 33 - I004	Chapultenango	29,481,151.00	29,481,151.00	0.00
5823 - 05 - FAIS Municipal (FISM). Ramo 33 - I004	Chenalhó	202,778,888.00	202,778,888.00	0.00
5823 - 05 - FAIS Municipal (FISM). Ramo 33 - I004	Chiapa de Corzo	126,979,494.00	126,979,494.00	0.00
5823 - 05 - FAIS Municipal (FISM). Ramo 33 - I004	Chiapilla	12,561,632.00	12,561,632.00	0.00
5823 - 05 - FAIS Municipal (FISM). Ramo 33 - I004	Chicoasén	17,369,117.00	17,369,117.00	0.00
5823 - 05 - FAIS Municipal (FISM). Ramo 33 - I004	Chicomuselo	112,397,840.00	112,397,840.00	0.00
5823 - 05 - FAIS Municipal (FISM). Ramo 33 - I004	Chilón	661,114,507.00	661,114,507.00	0.00
5823 - 05 - FAIS Municipal (FISM). Ramo 33 - I004	Escuintla	72,855,713.00	72,855,713.00	0.00
5823 - 05 - FAIS Municipal (FISM). Ramo 33 - I004	Francisco León	30,276,624.00	30,276,624.00	0.00
5823 - 05 - FAIS Municipal (FISM). Ramo 33 - I004	Frontera Comalapa	134,276,257.00	134,276,257.00	0.00
5823 - 05 - FAIS Municipal (FISM). Ramo 33 - I004	Frontera Hidalgo	24,525,237.00	24,525,237.00	0.00
5823 - 05 - FAIS Municipal (FISM). Ramo 33 - I004	La Grandeza	47,377,362.00	47,377,362.00	0.00
5823 - 05 - FAIS Municipal (FISM). Ramo 33 - I004	Huehuetán	53,924,341.00	53,924,341.00	0.00

**MUNICIPIOS**
**SISTEMA CONTABLE 2021**
**FORMATO DEL EJERCICIO Y DESTINO DE GASTO FEDERALIZADO Y REINTEGROS**
**DEL 1o. DE ENERO AL 31 DE DICIEMBRE DE 2021**

Página 2 de 8

Fecha:

16/02/2022

Programa o Fondo	Destino de los Recursos	Ejercicio		Reintegro
		DEVENGADO	PAGADO	
5823 - 05 - FAIS Municipal (FISM). Ramo 33 - I004	Huixtán	105,813,433.00	105,813,433.00	0.00
5823 - 05 - FAIS Municipal (FISM). Ramo 33 - I004	Huitiupán	102,809,512.00	102,809,512.00	0.00
5823 - 05 - FAIS Municipal (FISM). Ramo 33 - I004	Huixtla	59,850,448.00	59,850,448.00	0.00
5823 - 05 - FAIS Municipal (FISM). Ramo 33 - I004	La Independencia	132,202,322.00	132,202,322.00	0.00
5823 - 05 - FAIS Municipal (FISM). Ramo 33 - I004	Ixhuatán	40,854,731.00	40,854,731.00	0.00
5823 - 05 - FAIS Municipal (FISM). Ramo 33 - I004	Ixtacomitán	26,418,989.00	26,418,989.00	0.00
5823 - 05 - FAIS Municipal (FISM). Ramo 33 - I004	Ixtapa	91,063,059.00	91,063,059.00	0.00
5823 - 05 - FAIS Municipal (FISM). Ramo 33 - I004	Ixtapangajoya	15,685,702.00	15,685,702.00	0.00
5823 - 05 - FAIS Municipal (FISM). Ramo 33 - I004	Jiquipilas	64,288,773.00	64,288,773.00	0.00
5823 - 05 - FAIS Municipal (FISM). Ramo 33 - I004	Jitotol	73,988,094.00	73,988,094.00	0.00
5823 - 05 - FAIS Municipal (FISM). Ramo 33 - I004	Juárez	30,211,439.00	30,211,439.00	0.00
5823 - 05 - FAIS Municipal (FISM). Ramo 33 - I004	Larráinzar	109,427,035.00	109,427,035.00	0.00
5823 - 05 - FAIS Municipal (FISM). Ramo 33 - I004	La Libertad	12,437,984.00	12,437,984.00	0.00
5823 - 05 - FAIS Municipal (FISM). Ramo 33 - I004	Mapastepec	63,954,991.00	63,954,991.00	0.00
5823 - 05 - FAIS Municipal (FISM). Ramo 33 - I004	Las Margaritas	426,983,285.00	426,983,285.00	0.00
5823 - 05 - FAIS Municipal (FISM). Ramo 33 - I004	Mazapa de Madero	34,385,562.00	34,385,562.00	0.00
5823 - 05 - FAIS Municipal (FISM). Ramo 33 - I004	Mazatán	45,951,230.00	45,951,230.00	0.00
5823 - 05 - FAIS Municipal (FISM). Ramo 33 - I004	Metapa	11,749,373.00	11,749,373.00	0.00
5823 - 05 - FAIS Municipal (FISM). Ramo 33 - I004	Mitontic	46,151,571.00	46,151,571.00	0.00
5823 - 05 - FAIS Municipal (FISM). Ramo 33 - I004	Motozintla	195,697,795.00	195,697,795.00	0.00
5823 - 05 - FAIS Municipal (FISM). Ramo 33 - I004	Nicolás Ruiz	21,036,390.00	21,036,390.00	0.00
5823 - 05 - FAIS Municipal (FISM). Ramo 33 - I004	Ocosingo	840,764,448.00	840,764,448.00	0.00
5823 - 05 - FAIS Municipal (FISM). Ramo 33 - I004	Ocoatepec	54,252,058.00	54,252,058.00	0.00
5823 - 05 - FAIS Municipal (FISM). Ramo 33 - I004	Ocozacoautla de Espinosa	167,190,868.00	167,190,868.00	0.00
5823 - 05 - FAIS Municipal (FISM). Ramo 33 - I004	Ostuacán	40,886,441.00	40,886,441.00	0.00
5823 - 05 - FAIS Municipal (FISM). Ramo 33 - I004	Osumacinta	14,062,671.00	14,062,671.00	0.00
5823 - 05 - FAIS Municipal (FISM). Ramo 33 - I004	Oxchuc	227,042,644.00	227,042,644.00	0.00
5823 - 05 - FAIS Municipal (FISM). Ramo 33 - I004	Palenque	334,525,389.00	334,525,389.00	0.00
5823 - 05 - FAIS Municipal (FISM). Ramo 33 - I004	Pantelhó	127,828,645.00	127,828,645.00	0.00
5823 - 05 - FAIS Municipal (FISM). Ramo 33 - I004	Pantepec	41,821,161.00	41,821,161.00	0.00
5823 - 05 - FAIS Municipal (FISM). Ramo 33 - I004	Pichucalco	37,362,138.00	37,362,138.00	0.00
5823 - 05 - FAIS Municipal (FISM). Ramo 33 - I004	Pijijiapan	86,173,125.00	86,173,125.00	0.00
5823 - 05 - FAIS Municipal (FISM). Ramo 33 - I004	El Porvenir	72,255,660.00	72,255,660.00	0.00
5823 - 05 - FAIS Municipal (FISM). Ramo 33 - I004	Villa Comaltitlán	57,775,256.00	57,775,256.00	0.00
5823 - 05 - FAIS Municipal (FISM). Ramo 33 - I004	Pueblo Nuevo Solistahuacán	82,833,418.00	82,833,418.00	0.00
5823 - 05 - FAIS Municipal (FISM). Ramo 33 - I004	Rayón	33,438,502.00	33,438,502.00	0.00
5823 - 05 - FAIS Municipal (FISM). Ramo 33 - I004	Reforma	31,677,491.00	31,677,491.00	0.00

**MUNICIPIOS**
**SISTEMA CONTABLE 2021**
**FORMATO DEL EJERCICIO Y DESTINO DE GASTO FEDERALIZADO Y REINTEGROS**
**DEL 1o. DE ENERO AL 31 DE DICIEMBRE DE 2021**

Página 3 de 8

Fecha:

16/02/2022

Programa o Fondo	Destino de los Recursos	Ejercicio		Reintegro
		DEVENGADO	PAGADO	
5823 - 05 - FAIS Municipal (FISM). Ramo 33 - I004	Las Rosas	74,393,771.00	74,393,771.00	0.00
5823 - 05 - FAIS Municipal (FISM). Ramo 33 - I004	Sabanilla	151,628,859.00	151,628,859.00	0.00
5823 - 05 - FAIS Municipal (FISM). Ramo 33 - I004	Salto de Agua	229,416,332.00	229,416,332.00	0.00
5823 - 05 - FAIS Municipal (FISM). Ramo 33 - I004	San Cristóbal de las Casas	237,794,931.00	237,794,931.00	0.00
5823 - 05 - FAIS Municipal (FISM). Ramo 33 - I004	San Fernando	56,061,274.00	56,061,274.00	0.00
5823 - 05 - FAIS Municipal (FISM). Ramo 33 - I004	Siltepec	78,348,611.00	78,348,611.00	0.00
5823 - 05 - FAIS Municipal (FISM). Ramo 33 - I004	Simojovel	224,890,822.00	224,890,822.00	0.00
5823 - 05 - FAIS Municipal (FISM). Ramo 33 - I004	Sitalá	77,902,182.00	77,902,182.00	0.00
5823 - 05 - FAIS Municipal (FISM). Ramo 33 - I004	Socoltenango	47,129,798.00	47,129,798.00	0.00
5823 - 05 - FAIS Municipal (FISM). Ramo 33 - I004	Solosuchiapa	19,537,751.00	19,537,751.00	0.00
5823 - 05 - FAIS Municipal (FISM). Ramo 33 - I004	Soyaló	33,065,902.00	33,065,902.00	0.00
5823 - 05 - FAIS Municipal (FISM). Ramo 33 - I004	Suchiapa	40,606,188.00	40,606,188.00	0.00
5823 - 05 - FAIS Municipal (FISM). Ramo 33 - I004	Suchiate	59,386,588.00	59,386,588.00	0.00
5823 - 05 - FAIS Municipal (FISM). Ramo 33 - I004	Sunuapa	11,696,661.00	11,696,661.00	0.00
5823 - 05 - FAIS Municipal (FISM). Ramo 33 - I004	Tapachula	268,532,900.00	268,532,900.00	0.00
5823 - 05 - FAIS Municipal (FISM). Ramo 33 - I004	Tapalapa	16,264,788.00	16,264,788.00	0.00
5823 - 05 - FAIS Municipal (FISM). Ramo 33 - I004	Tapilula	27,080,224.00	27,080,224.00	0.00
5823 - 05 - FAIS Municipal (FISM). Ramo 33 - I004	Tecpatán	41,554,528.00	41,554,528.00	0.00
5823 - 05 - FAIS Municipal (FISM). Ramo 33 - I004	Tenejapa	201,140,019.00	201,140,019.00	0.00
5823 - 05 - FAIS Municipal (FISM). Ramo 33 - I004	Teopisca	105,542,406.00	105,542,406.00	0.00
5823 - 05 - FAIS Municipal (FISM). Ramo 33 - I004	Tila	423,970,270.00	423,970,270.00	0.00
5823 - 05 - FAIS Municipal (FISM). Ramo 33 - I004	Tonalá	114,565,058.00	114,565,058.00	0.00
5823 - 05 - FAIS Municipal (FISM). Ramo 33 - I004	Totolapa	26,990,752.00	26,990,752.00	0.00
5823 - 05 - FAIS Municipal (FISM). Ramo 33 - I004	La Trinitaria	205,004,172.00	205,004,172.00	0.00
5823 - 05 - FAIS Municipal (FISM). Ramo 33 - I004	Tumbalá	170,690,817.00	170,690,817.00	0.00
5823 - 05 - FAIS Municipal (FISM). Ramo 33 - I004	Tuxtla Gutiérrez	175,179,392.00	175,179,392.00	0.00
5823 - 05 - FAIS Municipal (FISM). Ramo 33 - I004	Tuxtla Chico	60,042,697.00	60,042,697.00	0.00
5823 - 05 - FAIS Municipal (FISM). Ramo 33 - I004	Tuzantán	56,278,823.00	56,278,823.00	0.00
5823 - 05 - FAIS Municipal (FISM). Ramo 33 - I004	Tzimol	38,175,560.00	38,175,560.00	0.00
5823 - 05 - FAIS Municipal (FISM). Ramo 33 - I004	Unión Juárez	30,730,134.00	30,730,134.00	0.00
5823 - 05 - FAIS Municipal (FISM). Ramo 33 - I004	Venustiano Carranza	179,454,938.00	179,454,938.00	0.00
5823 - 05 - FAIS Municipal (FISM). Ramo 33 - I004	Villa Corzo	149,112,985.00	149,112,985.00	0.00
5823 - 05 - FAIS Municipal (FISM). Ramo 33 - I004	Villaflores	184,906,639.00	184,906,639.00	0.00
5823 - 05 - FAIS Municipal (FISM). Ramo 33 - I004	Yajalón	121,932,994.00	121,932,994.00	0.00
5823 - 05 - FAIS Municipal (FISM). Ramo 33 - I004	San Lucas	33,218,578.00	33,218,578.00	0.00
5823 - 05 - FAIS Municipal (FISM). Ramo 33 - I004	Zinacantán	155,657,274.00	155,657,274.00	0.00
5823 - 05 - FAIS Municipal (FISM). Ramo 33 - I004	San Juan Cancuc	203,780,893.00	203,780,893.00	0.00

**MUNICIPIOS**
**SISTEMA CONTABLE 2021**
**FORMATO DEL EJERCICIO Y DESTINO DE GASTO FEDERALIZADO Y REINTEGROS**
**DEL 1o. DE ENERO AL 31 DE DICIEMBRE DE 2021**

Página 4 de 8

Fecha:

16/02/2022

Programa o Fondo	Destino de los Recursos	Ejercicio		Reintegro
		DEVENGADO	PAGADO	
5823 - 05 - FAIS Municipal (FISM). Ramo 33 - I004	Aldama	30,899,022.00	30,899,022.00	0.00
5823 - 05 - FAIS Municipal (FISM). Ramo 33 - I004	Benemérito de las América	51,131,054.00	51,131,054.00	0.00
5823 - 05 - FAIS Municipal (FISM). Ramo 33 - I004	Maravilla Tenejapa	61,235,527.00	61,235,527.00	0.00
5823 - 05 - FAIS Municipal (FISM). Ramo 33 - I004	Marqués de Comillas	53,356,764.00	53,356,764.00	0.00
5823 - 05 - FAIS Municipal (FISM). Ramo 33 - I004	Montecristo de Guerrero	36,713,890.00	36,713,890.00	0.00
5823 - 05 - FAIS Municipal (FISM). Ramo 33 - I004	San Andrés Duraznal	24,568,604.00	24,568,604.00	0.00
5823 - 05 - FAIS Municipal (FISM). Ramo 33 - I004	Santiago el Pinar	19,282,201.00	19,282,201.00	0.00
5823 - 05 - FAIS Municipal (FISM). Ramo 33 - I004	Capitán Luis Ángel Vidal	13,566,663.00	13,566,663.00	0.00
5823 - 05 - FAIS Municipal (FISM). Ramo 33 - I004	Rincón Chamula San Pedr	23,919,256.00	23,919,256.00	0.00
5823 - 05 - FAIS Municipal (FISM). Ramo 33 - I004	El Parral	34,746,619.00	34,746,619.00	0.00
5823 - 05 - FAIS Municipal (FISM). Ramo 33 - I004	Emiliano Zapata	23,452,816.00	23,452,816.00	0.00
5823 - 05 - FAIS Municipal (FISM). Ramo 33 - I004	Mezcalapa	44,613,281.00	44,613,281.00	0.00
5823 - 05 - FAIS Municipal (FISM). Ramo 33 - I004	Honduras de la Sierra	41,149,941.00	41,149,941.00	0.00
5824 - 01 - FORTAMUN. Ramo 33 - I005	Tuxtla Chico	29,679,024.00	29,679,024.00	0.00
5824 - 01 - FORTAMUN. Ramo 33 - I005	Honduras de la Sierra	7,722,948.00	7,722,948.00	0.00
5824 - 01 - FORTAMUN. Ramo 33 - I005	Mezcalapa	15,080,436.00	15,080,436.00	0.00
5824 - 01 - FORTAMUN. Ramo 33 - I005	Emiliano Zapata	7,326,264.00	7,326,264.00	0.00
5824 - 01 - FORTAMUN. Ramo 33 - I005	El Parral	9,988,104.00	9,988,104.00	0.00
5824 - 01 - FORTAMUN. Ramo 33 - I005	Rincón Chamula San Pedr	5,078,856.00	5,078,856.00	0.00
5824 - 01 - FORTAMUN. Ramo 33 - I005	Capitán Luis Ángel Vidal	2,546,172.00	2,546,172.00	0.00
5824 - 01 - FORTAMUN. Ramo 33 - I005	Santiago el Pinar	2,614,296.00	2,614,296.00	0.00
5824 - 01 - FORTAMUN. Ramo 33 - I005	San Andrés Duraznal	3,663,840.00	3,663,840.00	0.00
5824 - 01 - FORTAMUN. Ramo 33 - I005	Montecristo de Guerrero	5,451,408.00	5,451,408.00	0.00
5824 - 01 - FORTAMUN. Ramo 33 - I005	Marqués de Comillas	8,121,048.00	8,121,048.00	0.00
5824 - 01 - FORTAMUN. Ramo 33 - I005	Maravilla Tenejapa	9,186,216.00	9,186,216.00	0.00
5824 - 01 - FORTAMUN. Ramo 33 - I005	Benemérito de las América	14,329,644.00	14,329,644.00	0.00
5824 - 01 - FORTAMUN. Ramo 33 - I005	Aldama	4,763,064.00	4,763,064.00	0.00
5824 - 01 - FORTAMUN. Ramo 33 - I005	San Juan Cancuc	24,715,848.00	24,715,848.00	0.00
5824 - 01 - FORTAMUN. Ramo 33 - I005	Zinacantán	29,174,472.00	29,174,472.00	0.00
5824 - 01 - FORTAMUN. Ramo 33 - I005	San Lucas	5,110,788.00	5,110,788.00	0.00
5824 - 01 - FORTAMUN. Ramo 33 - I005	Yajalón	26,847,588.00	26,847,588.00	0.00
5824 - 01 - FORTAMUN. Ramo 33 - I005	Villaflores	74,393,065.00	74,393,065.00	0.00
5824 - 01 - FORTAMUN. Ramo 33 - I005	Villa Corzo	46,075,116.00	46,075,116.00	0.00
5824 - 01 - FORTAMUN. Ramo 33 - I005	Venustiano Carranza	46,132,597.00	46,132,597.00	0.00
5824 - 01 - FORTAMUN. Ramo 33 - I005	Unión Juárez	10,892,880.00	10,892,880.00	0.00
5824 - 01 - FORTAMUN. Ramo 33 - I005	Tzimol	10,868,760.00	10,868,760.00	0.00
5824 - 01 - FORTAMUN. Ramo 33 - I005	Tuzantán	22,534,428.00	22,534,428.00	0.00

**MUNICIPIOS**
**SISTEMA CONTABLE 2021**
**FORMATO DEL EJERCICIO Y DESTINO DE GASTO FEDERALIZADO Y REINTEGROS**
**DEL 1o. DE ENERO AL 31 DE DICIEMBRE DE 2021**

Página 5 de 8

Fecha:

16/02/2022

Programa o Fondo	Destino de los Recursos	Ejercicio		Reintegro
		DEVENGADO	PAGADO	
5824 - 01 - FORTAMUN. Ramo 33 - I005	Tuxtla Gutiérrez	424,864,991.00	424,864,991.00	0.00
5824 - 01 - FORTAMUN. Ramo 33 - I005	Tumbalá	24,343,992.00	24,343,992.00	0.00
5824 - 01 - FORTAMUN. Ramo 33 - I005	La Trinitaria	54,582,924.00	54,582,924.00	0.00
5824 - 01 - FORTAMUN. Ramo 33 - I005	San Fernando	27,820,500.00	27,820,500.00	0.00
5824 - 01 - FORTAMUN. Ramo 33 - I005	Totolapa	5,168,976.00	5,168,976.00	0.00
5824 - 01 - FORTAMUN. Ramo 33 - I005	Tonalá	63,283,752.00	63,283,752.00	0.00
5824 - 01 - FORTAMUN. Ramo 33 - I005	Tila	55,034,964.00	55,034,964.00	0.00
5824 - 01 - FORTAMUN. Ramo 33 - I005	Teopisca	30,638,448.00	30,638,448.00	0.00
5824 - 01 - FORTAMUN. Ramo 33 - I005	Tenejapa	30,935,076.00	30,935,076.00	0.00
5824 - 01 - FORTAMUN. Ramo 33 - I005	Tecpatán	14,231,004.00	14,231,004.00	0.00
5824 - 01 - FORTAMUN. Ramo 33 - I005	Tapilula	9,145,056.00	9,145,056.00	0.00
5824 - 01 - FORTAMUN. Ramo 33 - I005	Tapalapa	2,724,288.00	2,724,288.00	0.00
5824 - 01 - FORTAMUN. Ramo 33 - I005	Tapachula	247,063,368.00	247,063,368.00	0.00
5824 - 01 - FORTAMUN. Ramo 33 - I005	Sunuapa	1,620,096.00	1,620,096.00	0.00
5824 - 01 - FORTAMUN. Ramo 33 - I005	Suchiate	27,531,672.00	27,531,672.00	0.00
5824 - 01 - FORTAMUN. Ramo 33 - I005	Suchiapa	17,065,992.00	17,065,992.00	0.00
5824 - 01 - FORTAMUN. Ramo 33 - I005	Soyaló	7,598,052.00	7,598,052.00	0.00
5824 - 01 - FORTAMUN. Ramo 33 - I005	Solosuchiapa	5,735,268.00	5,735,268.00	0.00
5824 - 01 - FORTAMUN. Ramo 33 - I005	Socoltenango	13,155,912.00	13,155,912.00	0.00
5824 - 01 - FORTAMUN. Ramo 33 - I005	Sitalá	9,824,172.00	9,824,172.00	0.00
5824 - 01 - FORTAMUN. Ramo 33 - I005	Simojovel	31,433,244.00	31,433,244.00	0.00
5824 - 01 - FORTAMUN. Ramo 33 - I005	Siltepec	14,704,332.00	14,704,332.00	0.00
5824 - 01 - FORTAMUN. Ramo 33 - I005	San Cristóbal de las Casas	148,732,920.00	148,732,920.00	0.00
5824 - 01 - FORTAMUN. Ramo 33 - I005	Salto de Agua	45,023,448.00	45,023,448.00	0.00
5824 - 01 - FORTAMUN. Ramo 33 - I005	Sabanilla	19,104,060.00	19,104,060.00	0.00
5824 - 01 - FORTAMUN. Ramo 33 - I005	Las Rosas	20,054,964.00	20,054,964.00	0.00
5824 - 01 - FORTAMUN. Ramo 33 - I005	Reforma	32,007,336.00	32,007,336.00	0.00
5824 - 01 - FORTAMUN. Ramo 33 - I005	Rayón	6,796,872.00	6,796,872.00	0.00
5824 - 01 - FORTAMUN. Ramo 33 - I005	Pueblo Nuevo Solistahuacán	17,588,280.00	17,588,280.00	0.00
5824 - 01 - FORTAMUN. Ramo 33 - I005	Villa Comaltitlán	20,551,716.00	20,551,716.00	0.00
5824 - 01 - FORTAMUN. Ramo 33 - I005	Nicolás Ruiz	3,024,456.00	3,024,456.00	0.00
5824 - 01 - FORTAMUN. Ramo 33 - I005	El Porvenir	10,020,744.00	10,020,744.00	0.00
5824 - 01 - FORTAMUN. Ramo 33 - I005	Pijijiapan	37,983,168.00	37,983,168.00	0.00
5824 - 01 - FORTAMUN. Ramo 33 - I005	Pichucalco	22,074,588.00	22,074,588.00	0.00
5824 - 01 - FORTAMUN. Ramo 33 - I005	Pantepec	8,612,124.00	8,612,124.00	0.00
5824 - 01 - FORTAMUN. Ramo 33 - I005	Pantelhó	15,619,752.00	15,619,752.00	0.00
5824 - 01 - FORTAMUN. Ramo 33 - I005	Palenque	85,032,612.00	85,032,612.00	0.00



**MUNICIPIOS**
**SISTEMA CONTABLE 2021**
**FORMATO DEL EJERCICIO Y DESTINO DE GASTO FEDERALIZADO Y REINTEGROS**
**DEL 1o. DE ENERO AL 31 DE DICIEMBRE DE 2021**

Página 6 de 8

Fecha:

16/02/2022

Programa o Fondo	Destino de los Recursos	Ejercicio		Reintegro
		DEVENGADO	PAGADO	
5824 - 01 - FORTAMUN. Ramo 33 - I005	Oxchuc	34,151,844.00	34,151,844.00	0.00
5824 - 01 - FORTAMUN. Ramo 33 - I005	Osumacinta	2,612,868.00	2,612,868.00	0.00
5824 - 01 - FORTAMUN. Ramo 33 - I005	Ostuacán	12,864,252.00	12,864,252.00	0.00
5824 - 01 - FORTAMUN. Ramo 33 - I005	Ocozacoautla de Espinosa	65,359,428.00	65,359,428.00	0.00
5824 - 01 - FORTAMUN. Ramo 33 - I005	Ocoatepec	8,876,100.00	8,876,100.00	0.00
5824 - 01 - FORTAMUN. Ramo 33 - I005	Ocosingo	155,333,928.00	155,333,928.00	0.00
5824 - 01 - FORTAMUN. Ramo 33 - I005	Motozintla	51,779,868.00	51,779,868.00	0.00
5824 - 01 - FORTAMUN. Ramo 33 - I005	Mitontic	8,448,900.00	8,448,900.00	0.00
5824 - 01 - FORTAMUN. Ramo 33 - I005	Metapa	4,075,428.00	4,075,428.00	0.00
5824 - 01 - FORTAMUN. Ramo 33 - I005	Mazatán	20,748,996.00	20,748,996.00	0.00
5824 - 01 - FORTAMUN. Ramo 33 - I005	Mazapa de Madero	5,513,148.00	5,513,148.00	0.00
5824 - 01 - FORTAMUN. Ramo 33 - I005	Las Margaritas	87,157,968.00	87,157,968.00	0.00
5824 - 01 - FORTAMUN. Ramo 33 - I005	Mapastepec	34,014,180.00	34,014,180.00	0.00
5824 - 01 - FORTAMUN. Ramo 33 - I005	La Libertad	3,487,848.00	3,487,848.00	0.00
5824 - 01 - FORTAMUN. Ramo 33 - I005	Larráinzar	16,952,448.00	16,952,448.00	0.00
5824 - 01 - FORTAMUN. Ramo 33 - I005	Juárez	15,059,856.00	15,059,856.00	0.00
5824 - 01 - FORTAMUN. Ramo 33 - I005	Jitotol	14,622,720.00	14,622,720.00	0.00
5824 - 01 - FORTAMUN. Ramo 33 - I005	Jiquipilas	27,753,084.00	27,753,084.00	0.00
5824 - 01 - FORTAMUN. Ramo 33 - I005	Ixtapangajoya	3,820,668.00	3,820,668.00	0.00
5824 - 01 - FORTAMUN. Ramo 33 - I005	Ixtapa	19,300,632.00	19,300,632.00	0.00
5824 - 01 - FORTAMUN. Ramo 33 - I005	Ixtacomitán	7,644,180.00	7,644,180.00	0.00
5824 - 01 - FORTAMUN. Ramo 33 - I005	Ixhuatán	8,048,664.00	8,048,664.00	0.00
5824 - 01 - FORTAMUN. Ramo 33 - I005	La Independencia	31,856,184.00	31,856,184.00	0.00
5824 - 01 - FORTAMUN. Ramo 33 - I005	Huixtla	38,555,844.00	38,555,844.00	0.00
5824 - 01 - FORTAMUN. Ramo 33 - I005	Huitiupán	16,443,636.00	16,443,636.00	0.00
5824 - 01 - FORTAMUN. Ramo 33 - I005	Huixtán	16,765,104.00	16,765,104.00	0.00
5824 - 01 - FORTAMUN. Ramo 33 - I005	Huehuetán	24,849,252.00	24,849,252.00	0.00
5824 - 01 - FORTAMUN. Ramo 33 - I005	Frontera Hidalgo	10,230,084.00	10,230,084.00	0.00
5824 - 01 - FORTAMUN. Ramo 33 - I005	La Grandeza	5,007,888.00	5,007,888.00	0.00
5824 - 01 - FORTAMUN. Ramo 33 - I005	Frontera Comalapa	52,112,688.00	52,112,688.00	0.00
5824 - 01 - FORTAMUN. Ramo 33 - I005	Francisco León	5,272,584.00	5,272,584.00	0.00
5824 - 01 - FORTAMUN. Ramo 33 - I005	Escuintla	22,581,972.00	22,581,972.00	0.00
5824 - 01 - FORTAMUN. Ramo 33 - I005	Chilón	90,772,129.00	90,772,129.00	0.00
5824 - 01 - FORTAMUN. Ramo 33 - I005	Chicomuselo	24,655,524.00	24,655,524.00	0.00
5824 - 01 - FORTAMUN. Ramo 33 - I005	Chicoasén	3,548,172.00	3,548,172.00	0.00
5824 - 01 - FORTAMUN. Ramo 33 - I005	Chiapilla	4,186,128.00	4,186,128.00	0.00
5824 - 01 - FORTAMUN. Ramo 33 - I005	Chiapa de Corzo	71,496,348.00	71,496,348.00	0.00

**MUNICIPIOS**
**SISTEMA CONTABLE 2021**
**FORMATO DEL EJERCICIO Y DESTINO DE GASTO FEDERALIZADO Y REINTEGROS**
**DEL 1o. DE ENERO AL 31 DE DICIEMBRE DE 2021**

Página 7 de 8

Fecha:

16/02/2022

Programa o Fondo	Destino de los Recursos	Ejercicio		Reintegro
		DEVENGADO	PAGADO	
5824 - 01 - FORTAMUN. Ramo 33 - I005	Chenalhó	28,135,572.00	28,135,572.00	0.00
5824 - 01 - FORTAMUN. Ramo 33 - I005	Chapultenango	5,424,444.00	5,424,444.00	0.00
5824 - 01 - FORTAMUN. Ramo 33 - I005	Chanal	8,644,056.00	8,644,056.00	0.00
5824 - 01 - FORTAMUN. Ramo 33 - I005	Chamula	61,973,760.00	61,973,760.00	0.00
5824 - 01 - FORTAMUN. Ramo 33 - I005	Chalchihuitán	11,923,980.00	11,923,980.00	0.00
5824 - 01 - FORTAMUN. Ramo 33 - I005	Copainalá	15,470,028.00	15,470,028.00	0.00
5824 - 01 - FORTAMUN. Ramo 33 - I005	Acacoyagua	12,831,600.00	12,831,600.00	0.00
5824 - 01 - FORTAMUN. Ramo 33 - I005	La Concordia	32,930,568.00	32,930,568.00	0.00
5824 - 01 - FORTAMUN. Ramo 33 - I005	Comitán de Domínguez	108,891,936.00	108,891,936.00	0.00
5824 - 01 - FORTAMUN. Ramo 33 - I005	Coapilla	6,535,728.00	6,535,728.00	0.00
5824 - 01 - FORTAMUN. Ramo 33 - I005	Cintalapa	59,932,152.00	59,932,152.00	0.00
5824 - 01 - FORTAMUN. Ramo 33 - I005	Catazajá	12,109,908.00	12,109,908.00	0.00
5824 - 01 - FORTAMUN. Ramo 33 - I005	Cacahoatán	32,355,060.00	32,355,060.00	0.00
5824 - 01 - FORTAMUN. Ramo 33 - I005	El Bosque	16,041,984.00	16,041,984.00	0.00
5824 - 01 - FORTAMUN. Ramo 33 - I005	Bochil	24,835,068.00	24,835,068.00	0.00
5824 - 01 - FORTAMUN. Ramo 33 - I005	Berriozábal	36,703,692.00	36,703,692.00	0.00
5824 - 01 - FORTAMUN. Ramo 33 - I005	Bella Vista	14,293,452.00	14,293,452.00	0.00
5824 - 01 - FORTAMUN. Ramo 33 - I005	Bejucal de Ocampo	5,317,992.00	5,317,992.00	0.00
5824 - 01 - FORTAMUN. Ramo 33 - I005	Arriaga	28,466,256.00	28,466,256.00	0.00
5824 - 01 - FORTAMUN. Ramo 33 - I005	Ángel Albino Corzo	19,984,716.00	19,984,716.00	0.00
5824 - 01 - FORTAMUN. Ramo 33 - I005	Amatenango del Valle	7,034,604.00	7,034,604.00	0.00
5824 - 01 - FORTAMUN. Ramo 33 - I005	Amatenango de la Frontera	21,808,476.00	21,808,476.00	0.00
5824 - 01 - FORTAMUN. Ramo 33 - I005	Amatán	13,730,004.00	13,730,004.00	0.00
5824 - 01 - FORTAMUN. Ramo 33 - I005	Altamirano	23,327,088.00	23,327,088.00	0.00
5824 - 01 - FORTAMUN. Ramo 33 - I005	Acapetahua	20,139,420.00	20,139,420.00	0.00
5824 - 01 - FORTAMUN. Ramo 33 - I005	Acala	14,973,276.00	14,973,276.00	0.00
5833 - 01 - Conservación y Operación de Caminos y Puentes de Cuota (CAPUFE). Ramo 09 - E003	Catazajá	3,513,506.07	3,413,898.39	0.00
5833 - 01 - Conservación y Operación de Caminos y Puentes de Cuota (CAPUFE). Ramo 09 - E003	Suchiate	1,692,385.75	1,541,184.00	0.00
5851 - 01 - Fondo para Entidades Federativas y Municipios Productores de Hidrocarburos. Ramo 23 - U093	Sunuapa	352,071.00	352,071.00	0.00
5851 - 01 - Fondo para Entidades Federativas y Municipios Productores de Hidrocarburos. Ramo 23 - U093	Pichucalco	4,878,982.00	4,878,982.00	0.00
5851 - 01 - Fondo para Entidades Federativas y Municipios Productores de Hidrocarburos. Ramo 23 - U093	Reforma	8,209,893.40	8,209,893.40	0.00
5851 - 01 - Fondo para Entidades Federativas y Municipios Productores de Hidrocarburos. Ramo 23 - U093	Juárez	11,246,702.00	11,246,702.00	0.00

**MUNICIPIOS**
**SISTEMA CONTABLE 2021**
**FORMATO DEL EJERCICIO Y DESTINO DE GASTO FEDERALIZADO Y REINTEGROS**
**DEL 1o. DE ENERO AL 31 DE DICIEMBRE DE 2021**

Página 8 de 8

Fecha:

16/02/2022

Programa o Fondo	Destino de los Recursos	Ejercicio		Reintegro
		DEVENGADO	PAGADO	
5851 - 01 - Fondo para Entidades Federativas y Municipios Productores de Hidrocarburos. Ramo 23 - U093	Ostuacán	3,817,836.00	3,817,836.00	0.00
5931 - 01 - Fortalecimiento a la Transversalidad de la Perspectiva de Género. Ramo 47 - S010	Arriaga	200,000.00	200,000.00	0.00
5931 - 01 - Fortalecimiento a la Transversalidad de la Perspectiva de Género. Ramo 47 - S010	Coapilla	0.00	0.00	0.00
5931 - 01 - Fortalecimiento a la Transversalidad de la Perspectiva de Género. Ramo 47 - S010	Chapultenango	199,881.92	199,881.92	0.00
5931 - 01 - Fortalecimiento a la Transversalidad de la Perspectiva de Género. Ramo 47 - S010	Chenalhó	200,000.00	200,000.00	0.00
5931 - 01 - Fortalecimiento a la Transversalidad de la Perspectiva de Género. Ramo 47 - S010	Chicoasén	197,910.46	197,910.46	0.00
5931 - 01 - Fortalecimiento a la Transversalidad de la Perspectiva de Género. Ramo 47 - S010	Rayón	199,972.03	199,972.03	0.00
5931 - 01 - Fortalecimiento a la Transversalidad de la Perspectiva de Género. Ramo 47 - S010	Tapilula	198,499.76	198,499.76	0.00
5931 - 01 - Fortalecimiento a la Transversalidad de la Perspectiva de Género. Ramo 47 - S010	Solosuchiapa	200,000.00	200,000.00	0.00
5931 - 01 - Fortalecimiento a la Transversalidad de la Perspectiva de Género. Ramo 47 - S010	Zinacantán	199,998.00	199,998.00	0.00
5931 - 02 - Agua Potable, Drenaje y Tratamiento. Ramo 16 - S074	Villa Comaltitlán	4,045,713.15	4,045,713.15	0.00
5931 - 02 - Agua Potable, Drenaje y Tratamiento. Ramo 16 - S074	Berriozábal	824,423.98	824,423.98	0.00
5931 - 02 - Agua Potable, Drenaje y Tratamiento. Ramo 16 - S074	Francisco León	975,658.67	975,658.67	0.00
5931 - 02 - Programa de Apoyos a la Cultura. Ramo 48 - S268	Chiapa de Corzo	451,000.00	451,000.00	0.00
5931 - 02 - Programa de Apoyos a la Cultura. Ramo 48 - S268	Tapachula	563,785.00	563,785.00	0.00
5931 - 02 - Programa de Apoyos a la Cultura. Ramo 48 - S268	Tuxtla Gutiérrez	150,000.00	150,000.00	0.00
5932 - 02 - Protección y conservación del Patrimonio Cultural. Ramo 48 - E012	Palenque	314,482.00	314,482.00	0.00
5932 - 07 - Servicios de Asistencia Social. Ramo 12 - E040	Pijijiapan	5,286,181.68	5,286,181.68	0.00
5932 - 07 - Servicios de Asistencia Social. Ramo 12 - E040	San Cristóbal de las Casas	5,242,277.68	5,242,277.68	0.00
5932 - 07 - Servicios de Asistencia Social. Ramo 12 - E040	Tuxtla Gutiérrez	7,846,491.94	7,846,491.94	0.00
5932 - 07 - Servicios de Asistencia Social. Ramo 12 - E040	Tonalá	4,336,429.89	4,336,429.89	0.00
5932 - 07 - Servicios de Asistencia Social. Ramo 12 - E040	Comitán de Domínguez	2,991,451.00	2,991,451.00	0.00
5932 - 07 - Servicios de Asistencia Social. Ramo 12 - E040	Frontera Hidalgo	7,793,043.32	7,793,043.32	0.00
5932 - 07 - Servicios de Asistencia Social. Ramo 12 - E040	Frontera Comalapa	3,933,911.62	3,933,911.62	0.00
5932 - 07 - Servicios de Asistencia Social. Ramo 12 - E040	Motozintla	7,106,945.35	7,106,945.35	0.00

Concepto	31 de diciembre de 2021	31 de diciembre de 2020	Concepto	31 de diciembre de 2021	31 de diciembre de 2020
<b>ACTIVO</b>			<b>PASIVO</b>		
<b>Activo Circulante</b>			<b>Pasivo Circulante</b>		
<b>Efectivo y Equivalentes</b>	<b>250,809.43</b>	<b>346,759.00</b>	<b>Cuentas por Pagar a Corto Plazo</b>	<b>250,809.43</b>	<b>346,759.00</b>
Efectivo			Servicios Personales por Pagar a Corto Plazo		
Bancos/Tesorería			Proveedores por Pagar a Corto Plazo		
Bancos/Dependencias y Otros			Contratistas por Obras Públicas por Pagar a Corto Plazo		
Inversiones Temporales (Hasta 3 Meses)			Participaciones y Aportaciones por Pagar a Corto Plazo		56,517.97
Fondos con Afectación Específica	250,809.43	346,759.00	Transferencias Otorgadas por Pagar a Corto Plazo	250,809.43	290,241.03
Depósitos de Fondos de Terceros en Garantía y/o Administración			Intereses, Comisiones y Otros Gastos de la Deuda Pública por Pagar a Corto Plazo		
Otros Efectivos y Equivalentes			Retenciones y Contribuciones por Pagar a Corto Plazo		
<b>Derechos a Recibir Efectivo o Equivalentes</b>	<b>0.00</b>	<b>0.00</b>	Devoluciones de la Ley de Ingresos por Pagar a Corto Plazo		
Inversiones Financieras de Corto Plazo			Otras Cuentas por Pagar a Corto Plazo		
Cuentas por Cobrar a Corto Plazo			<b>Documentos por Pagar a Corto Plazo</b>	<b>0.00</b>	<b>0.00</b>
Deudores Diversos por Cobrar a Corto Plazo			Documentos Comerciales por Pagar a Corto Plazo		
Ingresos por Recuperar a Corto Plazo			Documentos con Contratistas por Obras Públicas por Pagar a Corto Plazo		
Deudores por Anticipos de la Tesorería a Corto Plazo			Otros Documentos por Pagar a Corto Plazo		
Préstamos Otorgados a Corto Plazo			<b>Porción a Corto Plazo de la Deuda Pública a Largo Plazo</b>	<b>0.00</b>	<b>0.00</b>
Otros Derechos a Recibir Efectivo o Equivalentes a Corto Plazo			Porción a Corto Plazo de la Deuda Pública		
<b>Derechos a Recibir Bienes o Servicios</b>	<b>0.00</b>	<b>0.00</b>	Porción a Corto Plazo de Arrendamiento Financiero		
Anticipos a Proveedores por Adquisición de Bienes y Prestación de Servicios a Corto Plazo			<b>Titulos y Valores a Corto Plazo</b>	<b>0.00</b>	<b>0.00</b>
Anticipos a Proveedores por Adquisición de Bienes Inmuebles y Muebles a Corto Plazo			<b>Pasivos Diferidos a Corto Plazo</b>	<b>0.00</b>	<b>0.00</b>
Anticipos a Proveedores por Adquisición de Bienes Intangibles a Corto Plazo			Ingresos Cobrados por Adelantado a Corto Plazo		
Anticipos a Contratistas por Obras Públicas a Corto Plazo			Intereses Cobrados por Adelantado a Corto Plazo		
Otros Derechos a Recibir Bienes o Servicios a Corto Plazo			Otros Pasivos Diferidos a Corto Plazo		
<b>Inventarios</b>	<b>0.00</b>	<b>0.00</b>	<b>Fondos y Bienes de Terceros en Garantía y/o Administración a Corto Plazo</b>	<b>0.00</b>	<b>0.00</b>
Inventario de Mercancías para Venta			Fondos en Garantía a Corto Plazo		
Inventario de Mercancías Terminadas			Fondos en Administración a Corto Plazo		
Inventario de Mercancías en Proceso de Elaboración			Fondos Contingentes a Corto Plazo		
Inventario de Materias Primas, Materiales y Suministros para Producción			Fondos de Fideicomisos, Mandatos y Contratos Análogos a Corto Plazo		
Bienes en Tránsito			Otros Fondos de Terceros en Garantía y/o Administración a Corto Plazo		
<b>Almacenes</b>	<b>0.00</b>	<b>0.00</b>	Valores y Bienes en Garantía a Corto Plazo		
<b>Estimación por Pérdida o Deterioro de Activos Circulantes</b>	<b>0.00</b>	<b>0.00</b>	<b>Provisiones a Corto Plazo</b>	<b>0.00</b>	<b>0.00</b>
Estimaciones para Cuentas Incobrables por Derechos a Recibir Efectivo o Equivalentes			Provisión para Demandas y Juicios a Corto Plazo		
Estimación por Deterioro de Inventarios			Provisión para Contingencias a Corto Plazo		
<b>Otros Activos Circulantes</b>	<b>0.00</b>	<b>0.00</b>	Otros Pasivos a Corto Plazo	<b>0.00</b>	<b>0.00</b>
Valores en Garantía			Ingresos por Clasificar		
Bienes en Garantía (excluye depósitos de fondos)			Recaudación por Participar		
Bienes Derivados de Embargos, Decomisos, Aseguramientos y Dación en Pago			Otros Pasivos Circulantes		
Adquisición con Fondos de Terceros			<b>Total de Pasivos Circulantes</b>	<b>250,809.43</b>	<b>346,759.00</b>
<b>Total de Activos Circulantes</b>	<b>250,809.43</b>	<b>346,759.00</b>	<b>Pasivo No Circulante</b>		
<b>Activo No Circulante</b>			<b>Cuentas por Pagar a Largo Plazo</b>		
<b>Inversiones Financieras a Largo Plazo</b>			<b>Documentos por Pagar a Largo Plazo</b>		
<b>Derechos a Recibir Efectivo o Equivalentes a Largo Plazo</b>	<b>90,400,000.00</b>	<b>90,400,000.00</b>	<b>Deuda Pública a Largo Plazo</b>		
<b>Bienes Inmuebles, Infraestructura y Construcciones en Proceso</b>			<b>Pasivos Diferidos a Largo Plazo</b>	<b>90,400,000.00</b>	<b>90,400,000.00</b>
<b>Bienes Muebles</b>			<b>Fondos y Bienes de Terceros en Garantía y/o Administración a Largo Plazo</b>		
<b>Activos Intangibles</b>			<b>Provisiones a Largo Plazo</b>		
<b>Depreciación, Deterioro y Amortización Acumulada de Bienes</b>			<b>Total de Pasivos No Circulantes</b>	<b>90,400,000.00</b>	<b>90,400,000.00</b>
<b>Activos Diferidos</b>			<b>Total del Pasivo</b>	<b>90,650,809.43</b>	<b>90,746,759.00</b>
<b>Estimación por Pérdida o Deterioro de Activos no Circulantes</b>			<b>HACIENDA PÚBLICA / PATRIMONIO</b>		
<b>Otros Activos no Circulantes</b>			<b>Hacienda Pública/Patrimonio Contribuido</b>	<b>0.00</b>	<b>0.00</b>
			Aportaciones		
			Donaciones de Capital		
			Actualización de la Hacienda Pública/Patrimonio		
			<b>Hacienda Pública/Patrimonio Generado</b>	<b>0.00</b>	<b>0.00</b>
			Resultados del Ejercicio (Ahorro/Desahorro)		
			Resultados de Ejercicios Anteriores		
			Revalúos		
			Reservas		
			Rectificaciones de Resultados de Ejercicios Anteriores		
			<b>Exceso o Insuficiencia en la Actualización de la Hacienda Pública/Patrimonio</b>	<b>0.00</b>	<b>0.00</b>
			Resultado por Posición Monetaria		
			Resultado por Tenencia de Activos no Monetarios		
<b>Total de Activos No Circulantes</b>	<b>90,400,000.00</b>	<b>90,400,000.00</b>	<b>Total Hacienda Pública/Patrimonio</b>	<b>0.00</b>	<b>0.00</b>
<b>Total del Activo</b>	<b>90,650,809.43</b>	<b>90,746,759.00</b>	<b>Total del Pasivo y Hacienda Pública/Patrimonio</b>	<b>90,650,809.43</b>	<b>90,746,759.00</b>

**MUNICIPIOS**
**SISTEMA CONTABLE 2021**
**INFORME ANALÍTICO DE LA DEUDA PÚBLICA Y OTROS PASIVOS  
 DEL 1o. DE ENERO AL 31 DE DICIEMBRE DE 2021**

 Fecha: Página 1 de 1  
16/02/2022  
LDF-2

Denominación de la Deuda Pública y Otros Pasivos	Saldo al 31 de diciembre de 2020	Disposiciones del Período	Amortizaciones del Período	Revaluaciones, Reclasificaciones y Otros Ajustes	Saldo Final del Período	Pago de Intereses del Período	Pago de Comisiones y demás costos asociados durante el Período
<b>Deuda Pública</b>	0.00	0.00	0.00	0.00	0.00	0.00	0.00
<b>Corto Plazo</b>	0.00	0.00	0.00	0.00	0.00	0.00	0.00
Instituciones de Crédito							
Títulos y Valores							
Arrendamientos Financieros							
<b>Largo Plazo</b>	0.00	0.00	0.00	0.00	0.00		
Instituciones de Crédito							
Títulos y Valores							
Arrendamientos Financieros							
<b>Otros Pasivos</b>	90,746,759.00				90,650,809.43		
<b>Total de la Deuda Pública y Otros Pasivos</b>	90,746,759.00	0.00	0.00	0.00	90,650,809.43	0.00	0.00

**Deuda Contingente (Informativo)**
**Valor de Instrumentos Bono Cupón Cero (Informativo)**

 Instrumento Bono Cupón Cero 1, Banobras  
 Instrumento Bono Cupón Cero 2, Banobras

Obligaciones a Corto Plazo	Monto Contratado	Plazo Pactado	Tasa de Interés	Comisiones y Costos Relacionados	Tasa Efectiva
<b>Obligaciones a Corto Plazo (Informativo)</b>					

**SISTEMA CONTABLE 2021**  
**INFORME ANALÍTICO DE OBLIGACIONES DIFERENTES DE FINANCIAMIENTOS**  
**DEL 1o. DE ENERO AL 31 DE DICIEMBRE DE 2021**

Fecha:

DENOMINACIÓN DE LAS OBLIGACIONES DIFERENTES DE FINANCIAMIENTO	FECHA DEL CONTRATO	FECHA DE INICIO DE OPERACIÓN DEL PROYECTO	FECHA DE VENCIMIENTO	MONTO DE LA INVERSIÓN PACTADO	PLAZO PACTADO	MONTO PROMEDIO MENSUAL DEL PAGO DE LA CONTRAPRESTACIÓN	MONTO PROMEDIO MENSUAL DEL PAGO DE LA CONTRAPRESTACIÓN CORRESPONDIENTE AL PAGO DE INVERSIÓN	MONTO PAGADO DE LA INVERSIÓN AL 31 DE DICIEMBRE DE 2021	MONTO PAGADO DE LA INVERSIÓN ACTUALIZADO AL 31 DE DICIEMBRE DE 2021	SALDO PENDIENTE POR PAGAR DE LA INVERSIÓN AL 31 DE DICIEMBRE DE 2021
---	--------------------	---	----------------------	-------------------------------	---------------	--	---	---	---	--

**APP'S**

APP 1  
APP 2  
APP 3  
APP XX

**Otros instrumentos**

Otro instrumento 1  
Otro instrumento 2  
Otro instrumento 3  
Otro instrumento XX

**Total de Obligaciones Diferentes de Financiamiento**



**NO APLICA**

**SISTEMA CONTABLE 2021**
**BALANCE PRESUPUESTARIO**
**DEL 1o. DE ENERO AL 31 DE DICIEMBRE DE 2021**
**LDF 4**

CONCEPTO	ESTIMADO/APROBADO	DEVENGADO	RECAUDADO/PAGADO
<b>Ingresos Totales</b>	<b>0.00</b>	<b>0.00</b>	<b>0.00</b>
Ingresos de Libre Disposición	0.00	0.00	0.00
Transferencias Federales Etiquetadas	0.00	0.00	0.00
Financiamiento Neto	0.00	0.00	0.00
<b>Egresos Presupuestarios</b>	<b>0.00</b>	<b>0.00</b>	<b>0.00</b>
Gasto No Etiquetado (sin incluir Amortización de la Deuda Pública)	0.00	0.00	0.00
Gasto Etiquetado (sin incluir Amortización de la Deuda Pública)	0.00	0.00	0.00
<b>Remanentes del Ejercicio Anterior</b>		<b>0.00</b>	<b>0.00</b>
Remanentes de Ingresos de Libre Disposición aplicados en el periodo		0.00	0.00
Remanentes de Transferencias Federales Etiquetadas aplicados en el periodo		0.00	0.00
<b>Balance Presupuestario</b>	<b>0.00</b>	<b>0.00</b>	<b>0.00</b>
<b>Balance Presupuestario sin Financiamiento Neto</b>	<b>0.00</b>	<b>0.00</b>	<b>0.00</b>
<b>Balance Presupuestario sin Financiamiento Neto y sin Remanentes del Ejercicio Anterior</b>	<b>0.00</b>	<b>0.00</b>	<b>0.00</b>

CONCEPTO	APROBADO	DEVENGADO	PAGADO
<b>Intereses, Comisiones y Gastos de la Deuda</b>	<b>0.00</b>	<b>0.00</b>	<b>0.00</b>
Intereses, Comisiones y Gastos de la Deuda con Gasto No Etiquetado	0.00	0.00	0.00
Intereses, Comisiones y Gastos de la Deuda con Gasto Etiquetado	0.00	0.00	0.00
<b>Balance Primario</b>	<b>0.00</b>	<b>0.00</b>	<b>0.00</b>

CONCEPTO	ESTIMADO/APROBADO	DEVENGADO	RECAUDADO/PAGADO
<b>Financiamiento</b>	<b>0.00</b>	<b>0.00</b>	<b>0.00</b>
Financiamiento con Fuente de Pago de Ingresos de Libre Disposición	0.00	0.00	0.00
Financiamiento con Fuente de Pago de Transferencias Federales Etiquetadas	0.00	0.00	0.00
<b>Amortización de la Deuda</b>	<b>0.00</b>	<b>0.00</b>	<b>0.00</b>
Amortización de la Deuda Pública con Gasto No Etiquetado	0.00	0.00	0.00
Amortización de la Deuda Pública con Gasto Etiquetado	0.00	0.00	0.00
<b>Financiamiento Neto</b>	<b>0.00</b>	<b>0.00</b>	<b>0.00</b>

CONCEPTO	ESTIMADO/APROBADO	DEVENGADO	RECAUDADO/PAGADO
Ingresos de Libre Disposición	0.00	0.00	0.00
Financiamiento Neto con Fuente de Pago de Ingresos de Libre Disposición	0.00	0.00	0.00
Financiamiento con Fuente de Pago de Ingresos de Libre Disposición	0.00	0.00	0.00
Amortización de la Deuda Pública con Gasto No Etiquetado	0.00	0.00	0.00
Gasto No Etiquetado ( sin incluir amortización de la Deuda Pública)	0.00	0.00	0.00
Remanentes de Ingresos de Libre Disposición aplicados en el periodo		0.00	0.00
<b>Balance Presupuestario de Recursos Disponibles</b>	<b>0.00</b>	<b>0.00</b>	<b>0.00</b>
<b>Balance Presupuestario de Recursos Disponibles sin Financiamiento Neto</b>	<b>0.00</b>	<b>0.00</b>	<b>0.00</b>

CONCEPTO	ESTIMADO/APROBADO	DEVENGADO	RECAUDADO/PAGADO
Transferencias Federales Etiquetadas	0.00	0.00	0.00
Financiamiento Neto con fuente de Pago de Transferencias Federales Etiquetadas	0.00	0.00	0.00
Financiamiento con Fuente de Pago de Transferencias Federales Etiquetadas	0.00	0.00	0.00
Amortización de la Deuda Pública con Gasto Etiquetado	0.00	0.00	0.00
Gasto Etiquetado ( sin incluir Amortización de la Deuda Pública)	0.00	0.00	0.00
Remanentes de Transferencias Federales Etiquetadas aplicados en el periodo		0.00	0.00
<b>Balance Presupuestario de Recursos Etiquetados</b>	<b>0.00</b>	<b>0.00</b>	<b>0.00</b>
<b>Balance Presupuestario de Recursos Etiquetados sin Financiamiento Neto</b>	<b>0.00</b>	<b>0.00</b>	<b>0.00</b>

# NO APLICA

RUBRO DE INGRESOS	INGRESO					DIFERENCIA
	ESTIMADO	AMPLIACIONES Y REDUCCIONES	MODIFICADO	DEVENGADO	RECAUDADO	
<b>Ingresos de Libre Disposición</b>						
Impuestos	0.00	0.00	0.00	0.00	0.00	0.00
Cuotas y Aportaciones de Seguridad Social	0.00	0.00	0.00	0.00	0.00	0.00
Contribuciones de Mejoras	0.00	0.00	0.00	0.00	0.00	0.00
Derechos	0.00	0.00	0.00	0.00	0.00	0.00
Productos	0.00	0.00	0.00	0.00	0.00	0.00
Aprovechamientos	0.00	0.00	0.00	0.00	0.00	0.00
Ingresos por Venta de Bienes y Prestación de Servicios	0.00	0.00	0.00	0.00	0.00	0.00
Participaciones	<b>0.00</b>	<b>0.00</b>	<b>0.00</b>	<b>0.00</b>	<b>0.00</b>	<b>0.00</b>
Fondo General de Participaciones	0.00	0.00	0.00	0.00	0.00	0.00
Fondo de Fomento Municipal	0.00	0.00	0.00	0.00	0.00	0.00
Fondo de Fiscalización y Recaudación	0.00	0.00	0.00	0.00	0.00	0.00
Fondo de Compensación	0.00	0.00	0.00	0.00	0.00	0.00
Fondo de Extracción de Hidrocarburos	0.00	0.00	0.00	0.00	0.00	0.00
Impuesto Especial Sobre Producción y Servicios	0.00	0.00	0.00	0.00	0.00	0.00
0.136% de la Recaudación Federal Participable	0.00	0.00	0.00	0.00	0.00	0.00
3.17% Sobre Extracción de Petróleo	0.00	0.00	0.00	0.00	0.00	0.00
Gasolinas y Diésel	0.00	0.00	0.00	0.00	0.00	0.00
Fondo del Impuesto Sobre la Renta	0.00	0.00	0.00	0.00	0.00	0.00
Fondo de Estabilización de los Ingresos de las Entidades Federativas	0.00	0.00	0.00	0.00	0.00	0.00
Incentivos Derivados de la Colaboración Fiscal	<b>0.00</b>	<b>0.00</b>	<b>0.00</b>	<b>0.00</b>	<b>0.00</b>	<b>0.00</b>
Tenencia o Uso de Vehículos	0.00	0.00	0.00	0.00	0.00	0.00
Fondo de Compensación ISAN	0.00	0.00	0.00	0.00	0.00	0.00
Impuesto Sobre Automóviles Nuevos	0.00	0.00	0.00	0.00	0.00	0.00
Fondo de Compensación de Repecos-Intermedios	0.00	0.00	0.00	0.00	0.00	0.00
Otros Incentivos Económicos	0.00	0.00	0.00	0.00	0.00	0.00
Transferencias y Asignaciones	<b>0.00</b>	<b>0.00</b>	<b>0.00</b>	<b>0.00</b>	<b>0.00</b>	<b>0.00</b>
Convenios	<b>0.00</b>	<b>0.00</b>	<b>0.00</b>	<b>0.00</b>	<b>0.00</b>	<b>0.00</b>
Otros Convenios y Subsidios	0.00	0.00	0.00	0.00	0.00	0.00
Otros Ingresos de Libre Disposición	<b>0.00</b>	<b>0.00</b>	<b>0.00</b>	<b>0.00</b>	<b>0.00</b>	<b>0.00</b>
Participaciones en Ingresos Locales	0.00	0.00	0.00	0.00	0.00	0.00
Otros Ingresos de Libre Disposición	0.00	0.00	0.00	0.00	0.00	0.00
<b>Total Ingresos de Libre Disposición</b>	<b>0.00</b>	<b>0.00</b>	<b>0.00</b>	<b>0.00</b>	<b>0.00</b>	
<b>Ingresos Excedentes de Ingresos de Libre Disposición</b>						<b>0.00</b>
<b>Transferencias Federales Etiquetadas</b>						
Aportaciones	<b>0.00</b>	<b>0.00</b>	<b>0.00</b>	<b>0.00</b>	<b>0.00</b>	<b>0.00</b>
Fondo de Aportaciones para la Nómina Educativa y Gasto Operativo	0.00	0.00	0.00	0.00	0.00	0.00
Fondo de Aportaciones para los Servicios de Salud	0.00	0.00	0.00	0.00	0.00	0.00
Fondo de Aportaciones para la Infraestructura Social	0.00	0.00	0.00	0.00	0.00	0.00
Fondo de Aportaciones para el Fortalecimiento de los Municipios y de las Demarcaciones Territoriales del Distrito	0.00	0.00	0.00	0.00	0.00	0.00
Federal	<b>0.00</b>	<b>0.00</b>	<b>0.00</b>	<b>0.00</b>	<b>0.00</b>	<b>0.00</b>
Fondo de Aportaciones Múltiples	0.00	0.00	0.00	0.00	0.00	0.00
Fondo de Aportaciones para la Educación Tecnológica y de Adultos	0.00	0.00	0.00	0.00	0.00	0.00
Fondo de Aportaciones para la Seguridad Pública de los Estados y del Distrito Federal	0.00	0.00	0.00	0.00	0.00	0.00
Fondo de Aportaciones para el Fortalecimiento de las Entidades Federativas	0.00	0.00	0.00	0.00	0.00	0.00
Convenios	<b>0.00</b>	<b>0.00</b>	<b>0.00</b>	<b>0.00</b>	<b>0.00</b>	<b>0.00</b>
Convenios de Protección Social en Salud	0.00	0.00	0.00	0.00	0.00	0.00
Convenios de Descentralización	0.00	0.00	0.00	0.00	0.00	0.00
Convenios de Reasignación	0.00	0.00	0.00	0.00	0.00	0.00
Otros Convenios y Subsidios	0.00	0.00	0.00	0.00	0.00	0.00
Fondos Distintos de Aportaciones	<b>0.00</b>	<b>0.00</b>	<b>0.00</b>	<b>0.00</b>	<b>0.00</b>	<b>0.00</b>
Fondo para Entidades Federativas y Municipios Productores de Hidrocarburos	0.00	0.00	0.00	0.00	0.00	0.00
Fondo Minero	0.00	0.00	0.00	0.00	0.00	0.00
Transferencias, Asignaciones, Subsidios y Subvenciones, y Pensiones y Jubilaciones	<b>0.00</b>	<b>0.00</b>	<b>0.00</b>	<b>0.00</b>	<b>0.00</b>	<b>0.00</b>
Otras Transferencias Federales Etiquetadas	<b>0.00</b>	<b>0.00</b>	<b>0.00</b>	<b>0.00</b>	<b>0.00</b>	<b>0.00</b>
<b>Total de Transferencias Federales Etiquetadas</b>	<b>0.00</b>	<b>0.00</b>	<b>0.00</b>	<b>0.00</b>	<b>0.00</b>	<b>0.00</b>
<b>Ingresos Derivados de Financiamientos</b>	<b>0.00</b>	<b>0.00</b>	<b>0.00</b>	<b>0.00</b>	<b>0.00</b>	<b>0.00</b>
Ingresos Derivados de Financiamientos	0.00	0.00	0.00	0.00	0.00	0.00
<b>Total de Ingresos</b>	<b>0.00</b>	<b>0.00</b>	<b>0.00</b>	<b>0.00</b>	<b>0.00</b>	<b>0.00</b>
<b>Datos Informativos</b>						
Ingresos Derivados de Financiamientos con Fuente de Pago de Ingresos de Libre Disposición	0.00	0.00	0.00	0.00	0.00	0.00
Ingresos Derivados de Financiamientos con Fuente de Pago de Transferencias Federales Etiquetadas	0.00	0.00	0.00	0.00	0.00	0.00
<b>Ingresos Derivados de Financiamientos</b>	<b>0.00</b>	<b>0.00</b>	<b>0.00</b>	<b>0.00</b>	<b>0.00</b>	<b>0.00</b>

**NO APLICA**





**NOMBRE DEL ENTE PUBLICO : Municipios**  
**Estado Analítico del Ejercicio del Presupuesto de Egresos Detallado – LDF 6a.**  
**Clasificación por Objeto del Gasto (Capítulo y Concepto)**

**Del 1 de Enero al 31 de diciembre de 2021**

(PESOS)

Concepto	Egresos					Subejercicio
	Aprobado	Ampliaciones / Reducciones	Modificado	Devengado	Pagado	
b5) Productos Químicos, Farmacéuticos y de Laboratorio.	0.00	0.00	0.00	0.00	0.00	0.00
b6) Combustibles, Lubricantes y Aditivos.	0.00	0.00	0.00	0.00	0.00	0.00
b7) Vestuario, Blancos, Prendas de Protección y Artículos Deportivos.	0.00	0.00	0.00	0.00	0.00	0.00
b8) Materiales y Suministros para Seguridad.	0.00	0.00	0.00	0.00	0.00	0.00
b9) Herramientas, Refacciones y Accesorios Menores.	0.00	0.00	0.00	0.00	0.00	0.00
C. Servicios Generales.	0.00	0.00	0.00	0.00	0.00	0.00
c1) Servicios Básicos.	0.00	0.00	0.00	0.00	0.00	0.00
c2) Servicios de Arrendamiento.	0.00	0.00	0.00	0.00	0.00	0.00
c3) Servicios Profesionales, Científicos, Técnicos y Otros Servicios.	0.00	0.00	0.00	0.00	0.00	0.00
c4) Servicios Financieros, Bancarios y Comerciales.	0.00	0.00	0.00	0.00	0.00	0.00
c5) Servicios de Instalación, Reparación, Mantenimiento y Conservación.	0.00	0.00	0.00	0.00	0.00	0.00
c6) Servicios de Comunicación Social y Publicidad.	0.00	0.00	0.00	0.00	0.00	0.00
c7) Servicios de Traslado y Viáticos.	0.00	0.00	0.00	0.00	0.00	0.00
c8) Servicios Oficiales.	0.00	0.00	0.00	0.00	0.00	0.00
c9) Otros Servicios Generales.	0.00	0.00	0.00	0.00	0.00	0.00
D. Transferencias, Asignaciones, Subsidios y Otras Ayudas.	28,404,038.80	58,765,394.87	87,169,433.67	87,169,433.67	86,918,624.24	0.00
d1) Transferencias Internas y Asignaciones al Sector Público.	0.00	0.00	0.00	0.00	0.00	0.00
d2) Transferencias al Resto del Sector Público.	28,404,038.80	58,765,394.87	87,169,433.67	87,169,433.67	86,918,624.24	0.00
d3) Subsidios y Subvenciones.	0.00	0.00	0.00	0.00	0.00	0.00
d4) Ayudas Sociales.	0.00	0.00	0.00	0.00	0.00	0.00
d5) Pensiones y Jubilaciones.	0.00	0.00	0.00	0.00	0.00	0.00
d6) Transferencias a Fideicomisos, Mandatos y Otros Análogos.	0.00	0.00	0.00	0.00	0.00	0.00
d7) Transferencias a la Seguridad Social	0.00	0.00	0.00	0.00	0.00	0.00
d8) Donativos	0.00	0.00	0.00	0.00	0.00	0.00
d9) Transferencias al Exterior.	0.00	0.00	0.00	0.00	0.00	0.00
E. Bienes Muebles, Inmuebles e Intangibles.	0.00	0.00	0.00	0.00	0.00	0.00
e1) Mobiliario y Equipo de Administración.	0.00	0.00	0.00	0.00	0.00	0.00
e2) Mobiliario y Equipo Educativo y Recreativo.	0.00	0.00	0.00	0.00	0.00	0.00
e3) Equipo e Instrumental Médico y de Laboratorio.	0.00	0.00	0.00	0.00	0.00	0.00
e4) Vehículos y Equipo de Transporte.	0.00	0.00	0.00	0.00	0.00	0.00
e5) Equipo de Defensa y Seguridad.	0.00	0.00	0.00	0.00	0.00	0.00
e6) Maquinaria, Otros Equipos y Herramientas.	0.00	0.00	0.00	0.00	0.00	0.00
e7) Activos Biológicos.	0.00	0.00	0.00	0.00	0.00	0.00
e8) Bienes Inmuebles.	0.00	0.00	0.00	0.00	0.00	0.00
e9) Activos Intangibles.	0.00	0.00	0.00	0.00	0.00	0.00
F. Inversión Pública.	0.00	0.00	0.00	0.00	0.00	0.00
f1) Obra Pública en Bienes de Dominio Público.	0.00	0.00	0.00	0.00	0.00	0.00
f2) Obra Pública en Bienes Propios.	0.00	0.00	0.00	0.00	0.00	0.00
f3) Proyectos Productivos y Acciones de Fomento	0.00	0.00	0.00	0.00	0.00	0.00
G. Inversiones Financieras y Otras Provisiones.	0.00	0.00	0.00	0.00	0.00	0.00
g1) Inversiones para el Fomento de Actividades Productivas	0.00	0.00	0.00	0.00	0.00	0.00
g2) Acciones y Participaciones de Capital	0.00	0.00	0.00	0.00	0.00	0.00
g3) Compra de Títulos y Valores	0.00	0.00	0.00	0.00	0.00	0.00
g4) Concesión de Préstamos.	0.00	0.00	0.00	0.00	0.00	0.00
g5) Inversiones en Fideicomisos, Mandatos y Otros Análogos. Fideicomiso de Desastres Naturales (informativo)	0.00	0.00	0.00	0.00	0.00	0.00
g6) Otras Inversiones Financieras	0.00	0.00	0.00	0.00	0.00	0.00
g7) Provisiones para Contingencias y Otras Erogaciones Especiales.	0.00	0.00	0.00	0.00	0.00	0.00
H. Participaciones y Aportaciones.	16,164,397,139.00	1,808,090.00	16,166,205,229.00	16,166,205,229.00	16,166,205,229.00	0.00
h1) Participaciones.	0.00	0.00	0.00	0.00	0.00	0.00
h2) Aportaciones.	16,164,397,139.00	1,808,090.00	16,166,205,229.00	16,166,205,229.00	16,166,205,229.00	0.00
h3) Convenios.	0.00	0.00	0.00	0.00	0.00	0.00
I. Deuda Pública.	0.00	0.00	0.00	0.00	0.00	0.00
i1) Amortización de la Deuda Pública.	0.00	0.00	0.00	0.00	0.00	0.00
i2) Intereses de la Deuda Pública.	0.00	0.00	0.00	0.00	0.00	0.00
i3) Comisiones de la Deuda Pública.	0.00	0.00	0.00	0.00	0.00	0.00
i4) Gastos de la Deuda Pública.	0.00	0.00	0.00	0.00	0.00	0.00
i5) Costo por Coberturas.	0.00	0.00	0.00	0.00	0.00	0.00
i6) Apoyos Financieros.	0.00	0.00	0.00	0.00	0.00	0.00
i7) Adeudos de Ejercicios Fiscales Anteriores (ADEFAS).	0.00	0.00	0.00	0.00	0.00	0.00
<b>III. Total de Egresos</b>	<b>23,481,005,344.22</b>	<b>296,468,138.38</b>	<b>23,777,473,482.60</b>	<b>23,777,473,482.60</b>	<b>23,777,222,673.17</b>	<b>0.00</b>

**NOMBRE DEL ENTE PÚBLICO : Municipios**  
**Estado Analítico del Ejercicio del Presupuesto de Egresos Detallado – LDF 6b.**

Clasificación Administrativa  
 Del 1 de Enero al 31 de diciembre de 2021  
 (PESOS)

Concepto	Egresos					Subejercicio
	Aprobado	Ampliaciones / Reducciones	Modificado	Devengado	Pagado	
I. Gasto No Etiquetado	7,288,204,166.42	235,894,653.51	7,524,098,819.93	7,524,098,819.93	7,524,098,819.93	0.00
Municipios	7,288,204,166.42	235,894,653.51	7,524,098,819.93	7,524,098,819.93	7,524,098,819.93	0.00
II. Gasto Etiquetado	16,192,801,177.80	60,573,484.87	16,253,374,662.67	16,253,374,662.67	16,253,123,853.24	0.00
Municipios	16,192,801,177.80	60,573,484.87	16,253,374,662.67	16,253,374,662.67	16,253,123,853.24	0.00
<b>III. Total de Egresos</b>	<b>23,481,005,344.22</b>	<b>296,468,138.38</b>	<b>23,777,473,482.60</b>	<b>23,777,473,482.60</b>	<b>23,777,222,673.17</b>	<b>0.00</b>

**NOMBRE DEL ENTE PÚBLICO : Municipios**  
**Estado Analítico del Ejercicio del Presupuesto de Egresos Detallado – LDF 6c.**

**Clasificación Funcional (Finalidad y Función)**

**Del 1 de Enero al 31 de diciembre de 2021**

(PESOS)

Concepto	Egresos					Subejercicio
	Aprobado	Ampliaciones / Reducciones	Modificado	Devengado	Pagado	
I. Gasto No Etiquetado	7,288,204,166.42	235,894,653.51	7,524,098,819.93	7,524,098,819.93	7,524,098,819.93	0.00
A. Gobierno	0.00	0.00	0.00	0.00	0.00	0.00
a1) Legislación	0.00	0.00	0.00	0.00	0.00	0.00
a2) Justicia	0.00	0.00	0.00	0.00	0.00	0.00
a3) Coordinación de la Política de Gobierno	0.00	0.00	0.00	0.00	0.00	0.00
a4) Relaciones Exteriores	0.00	0.00	0.00	0.00	0.00	0.00
a5) Asuntos Financieros y Hacendarios	0.00	0.00	0.00	0.00	0.00	0.00
a6) Seguridad Nacional	0.00	0.00	0.00	0.00	0.00	0.00
a7) Asuntos de Orden Público y de Seguridad Interior	0.00	0.00	0.00	0.00	0.00	0.00
a8) Otros Servicios Generales	0.00	0.00	0.00	0.00	0.00	0.00
B. Desarrollo Social	0.00	0.00	0.00	0.00	0.00	0.00
b1) Protección Ambiental	0.00	0.00	0.00	0.00	0.00	0.00
b2) Vivienda y Servicios a la Comunidad	0.00	0.00	0.00	0.00	0.00	0.00
b3) Salud	0.00	0.00	0.00	0.00	0.00	0.00
b4) Recreación, Cultura y Otras Manifestaciones Sociales	0.00	0.00	0.00	0.00	0.00	0.00
b5) Educación	0.00	0.00	0.00	0.00	0.00	0.00
b6) Protección Social	0.00	0.00	0.00	0.00	0.00	0.00
b7) Otros Asuntos Sociales	0.00	0.00	0.00	0.00	0.00	0.00
C. Desarrollo Económico	0.00	0.00	0.00	0.00	0.00	0.00
c1) Asuntos Económicos, Comerciales y Laborales en General	0.00	0.00	0.00	0.00	0.00	0.00
c2) Agropecuaria, Silvicultura, Pesca y Caza	0.00	0.00	0.00	0.00	0.00	0.00
c3) Combustibles y Energía	0.00	0.00	0.00	0.00	0.00	0.00
c4) Minería, Manufacturas y Construcción	0.00	0.00	0.00	0.00	0.00	0.00
c5) Transporte	0.00	0.00	0.00	0.00	0.00	0.00
c6) Comunicaciones	0.00	0.00	0.00	0.00	0.00	0.00
c7) Turismo	0.00	0.00	0.00	0.00	0.00	0.00
c8) Ciencia, Tecnología e Innovación	0.00	0.00	0.00	0.00	0.00	0.00
c9) Otras Industrias y Otros Asuntos Económicos	0.00	0.00	0.00	0.00	0.00	0.00
D. Otras no Clasificadas en Funciones Anteriores	7,288,204,166.42	235,894,653.51	7,524,098,819.93	7,524,098,819.93	7,524,098,819.93	0.00
d1) Transac. de la Deuda Pública/Costo Financiero de la Deuda	0.00	0.00	0.00	0.00	0.00	0.00
d2) Transf., Part. y Aport. entre Diferentes Niv. y Ord. de Gob.	7,288,204,166.42	235,894,653.51	7,524,098,819.93	7,524,098,819.93	7,524,098,819.93	0.00
d3) Saneamiento del Sistema Financiero	0.00	0.00	0.00	0.00	0.00	0.00
d4) Adeudos de Ejercicios Fiscales Anteriores	0.00	0.00	0.00	0.00	0.00	0.00
II. Gasto Etiquetado	16,192,801,177.80	60,573,484.87	16,253,374,662.67	16,253,374,662.67	16,253,123,853.24	0.00
A. Gobierno	0.00	0.00	0.00	0.00	0.00	0.00
a1) Legislación	0.00	0.00	0.00	0.00	0.00	0.00
a2) Justicia	0.00	0.00	0.00	0.00	0.00	0.00
a3) Coordinación de la Política de Gobierno	0.00	0.00	0.00	0.00	0.00	0.00
a4) Relaciones Exteriores	0.00	0.00	0.00	0.00	0.00	0.00
a5) Asuntos Financieros y Hacendarios	0.00	0.00	0.00	0.00	0.00	0.00
a6) Seguridad Nacional	0.00	0.00	0.00	0.00	0.00	0.00
a7) Asuntos de Orden Público y de Seguridad Interior	0.00	0.00	0.00	0.00	0.00	0.00
a8) Otros Servicios Generales	0.00	0.00	0.00	0.00	0.00	0.00
B. Desarrollo Social	0.00	55,588,420.10	55,588,420.10	55,588,420.10	55,337,610.67	0.00
b1) Protección Ambiental	0.00	0.00	0.00	0.00	0.00	0.00
b2) Vivienda y Servicios a la Comunidad	0.00	10,051,643.26	10,051,643.26	10,051,643.26	9,800,833.83	0.00
b3) Salud	0.00	0.00	0.00	0.00	0.00	0.00
b4) Recreación, Cultura y Otras Manifestaciones Sociales	0.00	1,000,044.36	1,000,044.36	1,000,044.36	1,000,044.36	0.00
b5) Educación	0.00	0.00	0.00	0.00	0.00	0.00
b6) Protección Social	0.00	44,536,732.48	44,536,732.48	44,536,732.48	44,536,732.48	0.00
b7) Otros Asuntos Sociales	0.00	0.00	0.00	0.00	0.00	0.00
C. Desarrollo Económico	0.00	314,482.00	314,482.00	314,482.00	314,482.00	0.00
c1) Asuntos Económicos, Comerciales y Laborales en General	0.00	0.00	0.00	0.00	0.00	0.00
c2) Agropecuaria, Silvicultura, Pesca y Caza	0.00	0.00	0.00	0.00	0.00	0.00
c3) Combustibles y Energía	0.00	314,482.00	314,482.00	314,482.00	314,482.00	0.00
c4) Minería, Manufacturas y Construcción	0.00	0.00	0.00	0.00	0.00	0.00
c5) Transporte	0.00	0.00	0.00	0.00	0.00	0.00
c6) Comunicaciones	0.00	0.00	0.00	0.00	0.00	0.00
c7) Turismo	0.00	0.00	0.00	0.00	0.00	0.00
c8) Ciencia, Tecnología e Innovación	0.00	0.00	0.00	0.00	0.00	0.00
c9) Otras Industrias y Otros Asuntos Económicos	0.00	0.00	0.00	0.00	0.00	0.00
D. Otras no Clasificadas en Funciones Anteriores	16,192,801,177.80	4,670,582.77	16,197,471,760.57	16,197,471,760.57	16,197,471,760.57	0.00
d1) Transac. de la Deuda Pública/Costo Financiero de la Deuda	0.00	0.00	0.00	0.00	0.00	0.00
d2) Transf., Part. y Aport. entre Diferentes Niv. y Ord. de Gob.	16,192,801,177.80	4,670,582.77	16,197,471,760.57	16,197,471,760.57	16,197,471,760.57	0.00
d3) Saneamiento del Sistema Financiero	0.00	0.00	0.00	0.00	0.00	0.00
d4) Adeudos de Ejercicios Fiscales Anteriores	0.00	0.00	0.00	0.00	0.00	0.00
<b>III. Total de Egresos</b>	<b>23,481,005,344.22</b>	<b>296,468,138.38</b>	<b>23,777,473,482.60</b>	<b>23,777,473,482.60</b>	<b>23,777,222,673.17</b>	<b>0.00</b>



**MUNICIPIOS**

**SISTEMA CONTABLE 2021**

**RELACIÓN DE BIENES MUEBLES QUE COMPONEN SU PATRIMONIO**

**Cuenta Pública al 31 de diciembre de 2021**

Página 1 de 1

Hora: 09:27:20a. m.

Fecha: 16/02/2022

Código	Descripción del Bien	Valor en Libros
--------	----------------------	-----------------

---

**No presenta saldos a la fecha**

MUNICIPIOS

SISTEMA CONTABLE 2021

RELACIÓN DE BIENES INMUEBLES QUE COMPONEN SU PATRIMONIO

Cuenta Pública al 31 de diciembre de 2021

Página 1 de 1

Hora: 09:27:57a. m.

Fecha: 16/02/2022

Código	Descripción del Bien	Valor en Libros
--------	----------------------	-----------------

---

No presenta saldos a la fecha

MUNICIPIOS

SISTEMA CONTABLE 2021

RELACIÓN DE ACTIVOS INTANGIBLES QUE COMPONEN SU PATRIMONIO

Cuenta Pública al 31 de diciembre de 2021

Página 1 de 1

Hora: 09:28:14a. m.

Fecha: 16/02/2022

Código	Descripción del Bien	Valor en Libros
--------	----------------------	-----------------

---

No presenta saldos a la fecha