

**SISTEMA CONTABLE 2021**  
**ESTADO DE SITUACIÓN FINANCIERA**  
**AL 31 DE DICIEMBRE DEL 2021**  
 (Cifras en Pesos)

Concepto	2021	2020	Concepto	2021	2020
<b>ACTIVO</b>			<b>PASIVO</b>		
<b>Activo Circulante</b>			<b>Pasivo Circulante</b>		
Efectivo y Equivalentes	17,992,898.22	17,946,168.45	Cuentas por Pagar a Corto Plazo	686,689.58	663,077.54
Derechos a Recibir Efectivo o Equivalentes	0.00	0.00	Documentos por Pagar a Corto Plazo	0.00	0.00
Derechos a Recibir Bienes o Servicios	0.00	0.00	Porción a Corto Plazo de la Deuda Pública a Largo Plazo	0.00	0.00
Inventarios	0.00	0.00	Títulos y Valores a Corto Plazo	0.00	0.00
Almacenes	0.00	0.00	Pasivos Diferidos a Corto Plazo	0.00	0.00
Estimación por Pérdida o Deterioro de Activos Circulantes	0.00	0.00	Fondos y Bienes de Terceros en Garantía y/o Administración a Corto Plazo	0.00	0.00
Otros Activos Circulantes	0.00	0.00	Provisiones a Corto Plazo	0.00	0.00
			Otros Pasivos a Corto Plazo	0.00	0.00
<b>Total de Activos Circulantes</b>	<b>17,992,898.22</b>	<b>17,946,168.45</b>	<b>Total de Pasivos Circulantes</b>	<b>686,689.58</b>	<b>663,077.54</b>
<b>Activo No Circulante</b>			<b>Pasivo No Circulante</b>		
Inversiones Financieras a Largo Plazo	0.00	0.00	Cuentas por Pagar a Largo Plazo	0.00	0.00
Derechos a Recibir Efectivo o Equivalentes a Largo Plazo	0.00	0.00	Documentos por Pagar a Largo Plazo	0.00	0.00
Bienes Inmuebles, Infraestructura y Construcciones en Proceso	0.00	0.00	Deuda Pública a Largo Plazo	0.00	0.00
Bienes Muebles	14,957,618.23	12,323,338.39	Pasivos Diferidos a Largo Plazo	91,869,449.44	91,868,767.58
Activos Intangibles	0.00	0.00	Fondos y Bienes de Terceros en Garantía y/o Administración a Largo Plazo	0.00	0.00
Depreciación, Deterioro y Amortización Acumulada de Bienes	(11,201,932.72)	(7,359,576.32)	Provisiones a Largo Plazo	0.00	0.00
Activos Diferidos	91,817,709.65	91,817,709.65			
Estimación por Pérdida o Deterioro de Activos no Circulantes	0.00	0.00			
Otros Activos no Circulantes	0.00	0.00			
<b>Total de Activos No Circulantes</b>	<b>95,573,395.16</b>	<b>96,781,471.72</b>	<b>Total de Pasivos No Circulantes</b>	<b>91,869,449.44</b>	<b>91,868,767.58</b>
			<b>Total del Pasivo</b>	<b>92,556,139.02</b>	<b>92,531,845.12</b>
<b>Total del Activo</b>	<b>113,566,293.38</b>	<b>114,727,640.17</b>	<b>HACIENDA PÚBLICA / PATRIMONIO</b>		
			<b>Hacienda Pública/Patrimonio Contribuido</b>		
			Aportaciones	0.00	0.00
			Donaciones de Capital	0.00	0.00
			Actualización de la Hacienda Pública/Patrimonio	0.00	0.00
			<b>Hacienda Pública/Patrimonio Generado</b>	21,010,154.36	22,195,795.05
			Resultados del Ejercicio (Ahorro/Desahorro)	(2,865,935.50)	5,604,777.32
			Resultados de Ejercicios Anteriores	23,876,089.86	16,591,017.73
			Revalúos	0.00	0.00
			Reservas	0.00	0.00
			Rectificaciones de Resultados de Ejercicios Anteriores	0.00	0.00
			<b>Exceso o Insuficiencia en la Actualización de la Hacienda Pública/Patrimonio</b>	0.00	0.00
			Resultado por Posición Monetaria	0.00	0.00
			Resultado por Tenencia de Activos no Monetarios	0.00	0.00
			<b>Total Hacienda Pública/Patrimonio</b>	<b>21,010,154.36</b>	<b>22,195,795.05</b>
			<b>Total del Pasivo y Hacienda Pública/Patrimonio</b>	<b>113,566,293.38</b>	<b>114,727,640.17</b>

Concepto	2021	2020
<b>INGRESOS Y OTROS BENEFICIOS</b>		
<i>Ingresos de la Gestión</i>	<b>0.00</b>	<b>0.00</b>
Impuestos	0.00	0.00
Cuotas y Aportaciones de Seguridad Social	0.00	0.00
Contribuciones de Mejoras	0.00	0.00
Derechos	0.00	0.00
Productos	0.00	0.00
Aprovechamientos	0.00	0.00
Ingresos por Venta de Bienes y Prestación de Servicios	0.00	0.00
<i>Participaciones, Aportaciones, Convenios, Incentivos Derivados de la Colaboración Fiscal, Fondos Distintos de Aportaciones, Transferencias, Asignaciones, Subsidios y Subvenciones, y Pensiones y Jubilaciones</i>	<b>27,286,490.41</b>	<b>31,078,393.89</b>
Participaciones, Aportaciones, Convenios, Incentivos Derivados de la Colaboración Fiscal y Fondos Distintos de Aportaciones	0.00	0.00
Transferencias, Asignaciones, Subsidios y Subvenciones, y Pensiones y Jubilaciones	27,286,490.41	31,078,393.89
<i>Otros Ingresos y Beneficios</i>	<b>9,615.40</b>	<b>0.57</b>
Ingresos Financieros	0.00	0.00
Incremento por Variación de Inventarios	0.00	0.00
Disminución del Exceso de Estimaciones por Pérdida o Deterioro u Obsolescencia	0.00	0.00
Disminución del Exceso de Provisiones	0.00	0.00
Otros Ingresos y Beneficios Varios	9,615.40	0.57
<b>Total de Ingresos y Otros Beneficios</b>	<b>27,296,105.81</b>	<b>31,078,394.46</b>
<b>GASTOS Y OTRAS PÉRDIDAS</b>		
<i>Gastos de Funcionamiento</i>	<b>25,663,837.04</b>	<b>23,122,362.30</b>
Servicios Personales	17,313,376.85	16,486,756.46
Materiales y Suministros	842,266.24	710,406.99
Servicios Generales	7,508,193.95	5,925,198.85
<i>Transferencias, Asignaciones, Subsidios y Otras Ayudas</i>	<b>893,998.32</b>	<b>889,356.72</b>
Transferencias Internas y Asignaciones al Sector Público	0.00	0.00
Transferencias al Resto del Sector Público	0.00	0.00
Subsidios y Subvenciones	543,998.32	539,356.72
Ayudas Sociales	350,000.00	350,000.00
Pensiones y Jubilaciones	0.00	0.00
Transferencias a Fideicomisos, Mandatos y Contratos Análogos	0.00	0.00
Transferencias a la Seguridad Social	0.00	0.00
Donativos	0.00	0.00
Transferencias al Exterior	0.00	0.00
<i>Participaciones y Aportaciones</i>	<b>0.00</b>	<b>0.00</b>
Participaciones	0.00	0.00
Aportaciones	0.00	0.00
Convenios	0.00	0.00
<i>Intereses, Comisiones y Otros Gastos de la Deuda Pública</i>	<b>0.00</b>	<b>0.00</b>
Intereses de la Deuda Pública	0.00	0.00
Comisiones de la Deuda Pública	0.00	0.00
Gastos de la Deuda Pública	0.00	0.00
Costo por Coberturas	0.00	0.00
Apoyos Financieros	0.00	0.00
<i>Otros Gastos y Pérdidas Extraordinarias</i>	<b>3,604,205.95</b>	<b>1,461,898.12</b>
Estimaciones, Depreciaciones, Deterioros, Obsolescencia y Amortizaciones	3,571,430.95	1,460,399.92
Provisiones	0.00	0.00
Disminución de Inventarios	0.00	0.00
Aumento por Insuficiencia de Estimaciones por Pérdida o Deterioro u Obsolescencia	0.00	0.00
Aumento por Insuficiencia de Provisiones	0.00	0.00
Otros Gastos	32,775.00	1,498.20
<i>Inversión Pública</i>	<b>0.00</b>	<b>0.00</b>
Inversión Pública no Capitalizable	0.00	0.00
<b>Total de Gastos y Otras Pérdidas</b>	<b>30,162,041.31</b>	<b>25,473,617.14</b>
<b>Resultados del Ejercicio (Ahorro/Desahorro)</b>	<b>(2,865,935.50)</b>	<b>5,604,777.32</b>

**GUBERNATURA**
**SISTEMA CONTABLE 2021  
 ESTADO DE VARIACIÓN EN LA HACIENDA PÚBLICA  
 DEL 01 DE ENERO AL 31 DE DICIEMBRE DE 2021  
 (Cifras en Pesos)**

Página 1 de 1

Fecha:

17/02/2022

Concepto	Hacienda Pública / Patrimonio Contribuido	Hacienda Pública / Patrimonio Generado de Ejercicios Anteriores	Hacienda Pública / Patrimonio Generado del Ejercicio	Exceso o Insuficiencia en la Actualización de la Hacienda Pública/Patrimonio	Total
<b>Hacienda Pública / Patrimonio Contribuido Neto de 2020</b>	<b>0.00</b>				<b>0.00</b>
Aportaciones	0.00				0.00
Donaciones de Capital	0.00				0.00
Actualización de la Hacienda Pública/Patrimonio	0.00				0.00
<b>Hacienda Pública / Patrimonio Generado Neto de 2020</b>		<b>16,591,017.73</b>	<b>5,604,777.32</b>		<b>22,195,795.05</b>
Resultados del Ejercicio (Ahorro/Desahorro)			5,604,777.32		5,604,777.32
Resultado de Ejercicios Anteriores		16,591,017.73			16,591,017.73
Revalúos		0.00			0.00
Reservas		0.00			0.00
Rectificaciones de Resultados de Ejercicios Anteriores		0.00			0.00
<b>Exceso o Insuficiencia en la Actualización de la Hacienda Pública / Patrimonio Neto de 2020</b>				<b>0.00</b>	<b>0.00</b>
Resultado por Posición Monetaria				0.00	0.00
Resultado por Tenencia de Activos no Monetarios				0.00	0.00
<b>Hacienda Pública / Patrimonio Neto Final de 2020</b>	<b>0.00</b>	<b>16,591,017.73</b>	<b>5,604,777.32</b>	<b>0.00</b>	<b>22,195,795.05</b>
<b>Cambios en la Hacienda Pública / Patrimonio Contribuido Neto de 2021</b>	<b>0.00</b>				<b>0.00</b>
Aportaciones	0.00				0.00
Donaciones de Capital	0.00				0.00
Actualización de la Hacienda Pública/Patrimonio	0.00				0.00
<b>Variaciones de la Hacienda Pública / Patrimonio Generado Neto de 2021</b>		<b>7,285,072.13</b>	<b>(8,470,712.82)</b>		<b>(1,185,640.69)</b>
Resultados del Ejercicio (Ahorro/Desahorro)			(2,865,935.50)		(2,865,935.50)
Resultados de Ejercicios Anteriores		7,285,072.13	(5,604,777.32)		1,680,294.81
Revalúos			0.00		0.00
Reservas			0.00		0.00
Rectificaciones de Resultados de Ejercicios Anteriores			0.00		0.00
<b>Cambios en el Exceso o Insuficiencia en la Actualización de la Hacienda Pública / Patrimonio Neto de 2021</b>				<b>0.00</b>	<b>0.00</b>
Resultado por Posición Monetaria				0.00	0.00
Resultado por Tenencia de Activos no Monetarios				0.00	0.00
<b>Hacienda Pública / Patrimonio Neto Final de 2021</b>	<b>0.00</b>	<b>23,876,089.86</b>	<b>(2,865,935.50)</b>	<b>0.00</b>	<b>21,010,154.36</b>

**SISTEMA CONTABLE 2021**  
**ESTADO DE CAMBIOS EN LA SITUACIÓN FINANCIERA**  
**DEL 1o. DE ENERO AL 31 DE DICIEMBRE DE 2021**  
 (Cifras en Pesos)

Página 1 de 1

Fecha: 17/02/2022

Concepto	Origen	Aplicación
<b>ACTIVO</b>	<b>3,842,356.40</b>	<b>2,681,009.61</b>
<b>Activo Circulante</b>	<b>0.00</b>	<b>46,729.77</b>
Efectivo y Equivalentes	0.00	46,729.77
Derechos a Recibir Efectivo o Equivalentes	0.00	0.00
Derechos a Recibir Bienes o Servicios	0.00	0.00
Inventarios	0.00	0.00
Almacenes	0.00	0.00
Estimación por Pérdida o Deterioro de Activos Circulantes	0.00	0.00
Otros Activos Circulantes	0.00	0.00
<b>Activo No Circulante</b>	<b>3,842,356.40</b>	<b>2,634,279.84</b>
Inversiones Financieras a Largo Plazo	0.00	0.00
Derechos a Recibir Efectivo o Equivalentes a Largo Plazo	0.00	0.00
Bienes Inmuebles, Infraestructura y Construcciones en Proceso	0.00	0.00
Bienes Muebles	0.00	2,634,279.84
Activos Intangibles	0.00	0.00
Depreciación, Deterioro y Amortización Acumulada de Bienes	3,842,356.40	0.00
Activos Diferidos	0.00	0.00
Estimación por Pérdida o Deterioro de Activos no Circulantes	0.00	0.00
Otros Activos no Circulantes	0.00	0.00
<b>PASIVO</b>	<b>24,293.90</b>	<b>0.00</b>
<b>Pasivo Circulante</b>	<b>23,612.04</b>	<b>0.00</b>
Cuentas por Pagar a Corto Plazo	23,612.04	0.00
Documentos por Pagar a Corto Plazo	0.00	0.00
Porción a Corto Plazo de la Deuda Pública a Largo Plazo	0.00	0.00
Títulos y Valores a Corto Plazo	0.00	0.00
Pasivos Diferidos a Corto Plazo	0.00	0.00
Fondos y Bienes de Terceros en Garantía y/o Administración a Corto Plazo	0.00	0.00
Provisiones a Corto Plazo	0.00	0.00
Otros Pasivos a Corto Plazo	0.00	0.00
<b>Pasivo No Circulante</b>	<b>681.86</b>	<b>0.00</b>
Cuentas a Pagar a Largo Plazo	0.00	0.00
Documentos por Pagar a Largo Plazo	0.00	0.00
Deuda Pública a Largo Plazo	0.00	0.00
Pasivos Diferidos a Largo Plazo	681.86	0.00
Fondos y Bienes de Terceros en Garantía y/o Administración a Largo Plazo	0.00	0.00
Provisiones a Largo Plazo	0.00	0.00
<b>HACIENDA PÚBLICA/PATRIMONIO</b>	<b>7,285,072.13</b>	<b>8,470,712.82</b>
<b>Hacienda Pública/Patrimonio Contribuido</b>	<b>0.00</b>	<b>0.00</b>
Aportaciones	0.00	0.00
Donaciones de Capital	0.00	0.00
Actualización de la Hacienda Pública/Patrimonio	0.00	0.00
<b>Hacienda Pública/Patrimonio Generado</b>	<b>7,285,072.13</b>	<b>8,470,712.82</b>
Resultados del Ejercicio (Ahorro/Desahorro)	0.00	8,470,712.82
Resultados de Ejercicios Anteriores	7,285,072.13	0.00
Revalúos	0.00	0.00
Reservas	0.00	0.00
Rectificaciones de Resultados de Ejercicios Anteriores	0.00	0.00
<b>Exceso o Insuficiencia en la Actualización de la Hacienda Pública/Patrimonio</b>	<b>0.00</b>	<b>0.00</b>
Resultado por Posición Monetaria	0.00	0.00
Resultado por Tenencia de Activos no Monetarios	0.00	0.00

**SISTEMA CONTABLE 2021  
 ESTADO DE FLUJOS DE EFECTIVO  
 DEL 01 DE ENERO AL 31 DE DICIEMBRE DE 2021  
 (Cifras en Pesos)**

Concepto	2021	2020
<b>Flujos de Efectivo de las Actividades de Operación</b>		
<b>Origen</b>	<b>27,296,105.81</b>	<b>31,078,394.46</b>
Impuestos	0.00	0.00
Cuotas y Aportaciones de Seguridad Social	0.00	0.00
Contribuciones de Mejoras	0.00	0.00
Derechos	0.00	0.00
Productos	0.00	0.00
Aprovechamientos	0.00	0.00
Ingresos por Venta de Bienes y Prestación de Servicios	0.00	0.00
Participaciones, Aportaciones, Convenios, Incentivos Derivados de la Colaboración Fiscal y Fondos Distintos de Aportaciones	0.00	0.00
Transferencias, Asignaciones, Subsidios y Subvenciones, y Pensiones y Jubilaciones	0.00	0.00
Otros Orígenes de Operación	27,296,105.81	31,078,394.46
<b>Aplicación</b>	<b>30,162,041.31</b>	<b>25,473,617.14</b>
Servicios Personales	17,313,376.85	16,486,756.46
Materiales y Suministros	842,266.24	710,406.99
Servicios Generales	7,508,193.95	5,925,198.85
Transferencias Internas y Asignaciones al Sector Público	0.00	0.00
Trasferencias al Resto del Sector Público	0.00	0.00
Subsidios y Subvenciones	543,998.32	539,356.72
Ayudas Sociales	350,000.00	350,000.00
Pensiones y Jubilaciones	0.00	0.00
Transferencias a Fideicomisos, Mandatos y Contratos Análogos	0.00	0.00
Transferencias a la Seguridad Social	0.00	0.00
Donativos	0.00	0.00
Transferencias al Exterior	0.00	0.00
Participaciones	0.00	0.00
Aportaciones	0.00	0.00
Convenios	0.00	0.00
Otras Aplicaciones de Operación	3,604,205.95	1,461,898.12
<b>Flujos Netos de Efectivo de las Actividades de Operación</b>	<b>(2,865,935.50)</b>	<b>5,604,777.32</b>
<b>Flujos de Efectivo de las Actividades de Inversión</b>		
<b>Origen</b>	<b>13,352,053.23</b>	<b>9,718,948.65</b>
Bienes Inmuebles, Infraestructura y Construcciones en Proceso	0.00	0.00
Bienes Muebles	2,224,624.70	39,625.60
Otros Orígenes de Inversión	11,127,428.53	9,679,323.05
<b>Aplicación</b>	<b>10,463,681.86</b>	<b>9,205,784.91</b>
Bienes Inmuebles, Infraestructura y Construcciones en Proceso	0.00	0.00
Bienes Muebles	4,858,904.54	601,668.39
Otras Aplicaciones de Inversión	5,604,777.32	8,604,116.52
<b>Flujos Netos de Efectivo de las Actividades de Inversión</b>	<b>2,888,371.37</b>	<b>513,163.74</b>
<b>Flujos de Efectivo de las Actividades de Financiamiento</b>		
<b>Origen</b>	<b>49,261.81</b>	<b>73,260.40</b>
Endeudamiento Neto	0.00	0.00
Interno	0.00	0.00
Externo	0.00	0.00
Otros Orígenes de Financiamiento	49,261.81	73,260.40
<b>Aplicación</b>	<b>24,967.91</b>	<b>1,896.90</b>
Servicios de la Deuda	0.00	0.00
Interno	0.00	0.00
Externo	0.00	0.00
Otras Aplicaciones de Financiamiento	24,967.91	1,896.90
<b>Flujos Netos de Efectivo por Actividades de Financiamiento</b>	<b>24,293.90</b>	<b>71,363.50</b>
<b>Incremento/Disminución Neta en el Efectivo y Equivalentes al Efectivo</b>	<b>46,729.77</b>	<b>6,189,304.56</b>
<b>Efectivo y Equivalentes al Efectivo al Inicio del Ejercicio</b>	<b>17,946,168.45</b>	<b>11,756,863.89</b>
<b>Efectivo y Equivalentes al Efectivo al Final del Ejercicio</b>	<b>17,992,898.22</b>	<b>17,946,168.45</b>

**GUBERNATURA**
**SISTEMA CONTABLE 2021**  
**ESTADO ANALITICO DEL ACTIVO**  
**DEL 01 DE ENERO AL 31 DE DICIEMBRE DEL 2021**  
 (Cifras en Pesos)

Página 1 de 1

Fecha: 17/02/2022

Concepto	Saldo Inicial	Cargos del Período	Abonos del Período	Saldo Final	Variación del Período
<b>ACTIVO</b>	<b>114,727,640.17</b>	<b>61,359,489.19</b>	<b>62,520,835.98</b>	<b>113,566,293.38</b>	<b>(1,161,346.79)</b>
<b>ACTIVO CIRCULANTE</b>	<b>17,946,168.45</b>	<b>48,312,110.69</b>	<b>48,265,380.92</b>	<b>17,992,898.22</b>	<b>46,729.77</b>
Efectivo y Equivalentes	17,946,168.45	43,868,916.11	43,822,186.34	17,992,898.22	46,729.77
Derechos a Recibir Efectivo o Equivalentes	0.00	4,443,194.58	4,443,194.58	0.00	0.00
Derechos a Recibir Bienes o Servicios	0.00	0.00	0.00	0.00	0.00
Inventarios	0.00	0.00	0.00	0.00	0.00
Almacenes	0.00	0.00	0.00	0.00	0.00
Estimación por Pérdida o Deterioro de Activos Circulantes	0.00	0.00	0.00	0.00	0.00
Otros Activos Circulantes	0.00	0.00	0.00	0.00	0.00
<b>ACTIVO NO CIRCULANTE</b>	<b>96,781,471.72</b>	<b>13,047,378.50</b>	<b>14,255,455.06</b>	<b>95,573,395.16</b>	<b>(1,208,076.56)</b>
Inversiones Financieras a Largo Plazo	0.00	0.00	0.00	0.00	0.00
Derechos a Recibir Efectivo o Equivalentes a Largo Plazo	0.00	0.00	0.00	0.00	0.00
Bienes Inmuebles, Infraestructura y Construcciones en Proceso	0.00	0.00	0.00	0.00	0.00
Bienes Muebles	12,323,338.39	7,927,940.42	5,293,660.58	14,957,618.23	2,634,279.84
Activos Intangibles	0.00	0.00	0.00	0.00	0.00
Depreciación, Deterioro y Amortización Acumulada de Bienes	(7,359,576.32)	1,951,003.67	5,793,360.07	(11,201,932.72)	(3,842,356.40)
Activos Diferidos	91,817,709.65	258.98	258.98	91,817,709.65	0.00
Estimación por Pérdida o Deterioro de Activos no Circulantes	0.00	0.00	0.00	0.00	0.00
Otros Activos no Circulantes	0.00	3,168,175.43	3,168,175.43	0.00	0.00

**GUBERNATURA**
**SISTEMA CONTABLE 2021**
**ESTADO ANALÍTICO DE LA DEUDA Y OTROS PASIVOS**
**DEL 1o. DE ENERO AL 31 DE DICIEMBRE DE 2021**

(Cifras en Pesos)

Página 1 de 1

Fecha: 17/02/2022

DENOMINACIÓN DE LAS DEUDAS	MONEDA DE CONTRATACIÓN	INSTITUCIÓN O PAIS ACREEDOR	SALDO INICIAL DEL PERÍODO	SALDO FINAL DEL PERÍODO
<b>DEUDA PÚBLICA</b>				
<b>Corto Plazo</b>				
<b>Deuda Interna</b>			<b>0.00</b>	<b>0.00</b>
Instituciones de Crédito				
BANCOMER, S.A.	Moneda Nacional	México	0.00	0.00
BANOBRAS, S.N.C.	Moneda Nacional	México	0.00	0.00
BANORTE, S.A.	Moneda Nacional	México	0.00	0.00
INTERACCIONES, S.A.	Moneda Nacional	México	0.00	0.00
SANTANDER, S.A.	Moneda Nacional	México	0.00	0.00
SCOTIABANK INVERLAT, S.A.	Moneda Nacional	México	0.00	0.00
Títulos y Valores	Moneda Nacional	México	0.00	0.00
Arrendamientos Financieros	Moneda Nacional	México	0.00	0.00
<b>Deuda Externa</b>			<b>0.00</b>	<b>0.00</b>
Organismos Financieros Internacionales				
Deuda Bilateral				
Títulos y Valores				
Arrendamientos Financieros				
<b>Subtotal de Deuda Pública a Corto Plazo</b>			<b>0.00</b>	<b>0.00</b>
<b>Largo Plazo</b>				
<b>Deuda Interna</b>			<b>0.00</b>	<b>0.00</b>
Instituciones de Crédito				
BANCOMER, S.A.	Moneda Nacional	México	0.00	0.00
BANOBRAS, S.N.C.	Moneda Nacional	México	0.00	0.00
BANORTE, S.A.	Moneda Nacional	México	0.00	0.00
SANTANDER, S.A.	Moneda Nacional	México	0.00	0.00
Títulos y Valores	Moneda Nacional	México	0.00	0.00
Arrendamientos Financieros	Moneda Nacional	México	0.00	0.00
<b>Deuda Externa</b>			<b>0.00</b>	<b>0.00</b>
Organismos Financieros Internacionales				
Deuda Bilateral				
Títulos y Valores				
Arrendamientos Financieros				
<b>Subtotal de Deuda Pública a Largo Plazo</b>			<b>0.00</b>	<b>0.00</b>
<b>Total de Otros Pasivos</b>	Moneda Nacional	México	<b>92,531,845.12</b>	<b>92,556,139.02</b>
<b>Total de Deuda Pública y Otros Pasivos</b>			<b>92,531,845.12</b>	<b>92,556,139.02</b>

SISTEMA CONTABLE 2021  
INFORME SOBRE PASIVOS CONTINGENTES  
DEL 1o. DE ENERO AL 31 DE DICIEMBRE DE 2021

De conformidad a las Principales Reglas de Registro y Valoración del Patrimonio (Elementos Generales), emitidas por el Consejo Nacional de Armonización Contable, publicadas en el capítulo reformado en el Diario Oficial de la Federación el 06 de octubre del 2014, y última reforma del 23 de diciembre de 2020, los Pasivos Contingentes consideran:

- a) Una obligación posible, surgida a raíz de sucesos pasados, cuya existencia ha de ser confirmada sólo por la ocurrencia, o en su caso, por la no ocurrencia, de uno o más eventos inciertos en el futuro, que no están enteramente bajo el control del organismo público.
- b) Una obligación presente, surgida a raíz de sucesos pasados, que no se ha reconocido contablemente porque: no es probable que la entidad tenga que satisfacerla, desprendiéndose de recursos que incorporen beneficios económicos; o bien el importe de la obligación no pueda ser medido con la suficiente fiabilidad.

Al respecto, se informa que este organismo **cuenta a la fecha con un saldo de: 12,109,122.62**

Al 31 de Diciembre este organismo tiene previsto Pasivos Contingentes por concepto de demandas laborales; para el presente cálculo se tomaron en cuenta las prestaciones reclamadas y los salarios caídos a partir del supuesto despido injustificado.



De conformidad al artículo 46, fracción I, inciso e) y 49 de la Ley General de Contabilidad Gubernamental, así como, a la normatividad emitida por el Consejo Nacional de Armonización Contable, a continuación, se presentan las notas a los estados financieros de la **Gubernatura**, correspondiente al 31 de diciembre de 2021, con los siguientes apartados:

- Notas de Desglose,
- Notas de Memoria (Cuentas de Orden), y
- Notas de Gestión Administrativa.

Las cifras mostradas al 31 de diciembre de 2021, se presentan de conformidad a la estructura de información dictado por el Consejo Nacional de Armonización Contable, publicado en el Diario Oficial de la Federación el 6 de octubre de 2014, reforma del 27 de septiembre de 2018, y última reforma del 23 de diciembre de 2020.

## **NOTAS DE DESGLOSE**

### **NOTAS AL ESTADO DE SITUACIÓN FINANCIERA**

El Estado de Situación Financiera muestra la posición financiera de la **Gubernatura**, valuados y elaborados de acuerdo con los Postulados Básicos de Contabilidad Gubernamental, Normas y Metodología para la Emisión de Información Financiera y Estructura de los Estados Financieros del Ente Público y Característica de sus Notas, emitidos por el Consejo Nacional de Armonización Contable (CONAC), el cual refleja los bienes y derechos que se clasifican en rubros de acuerdo a su disponibilidad de liquidez al igual que sus obligaciones o compromisos, agrupándolas con relación a su exigibilidad.

#### **ACTIVO**

El activo se compone de los fondos, valores, derechos y bienes cuantificados en términos monetarios, los cuales dispone la **Gubernatura**, para la operatividad y la prestación de servicios públicos, éste se integra como sigue:

#### **Circulante**

#### **Efectivo y Equivalentes**

El rubro de efectivo y equivalentes al 31 de diciembre de 2021, asciende a \$ 17,992,898.22, el cual representa el 100 por ciento del total de activo circulante, se integra por la disponibilidad financiera para cubrir los compromisos de pagos a los diferentes proveedores, así como, pagos de impuestos y otras contribuciones, y viáticos.

<b>CONCEPTO</b>	<b>2021</b>	<b>2020</b>
<b>Bancos/Dependencias y Otros</b>	\$ 2,054.65	\$ 82,581.29
<b>Fondos con Afectación Específica</b>	17,990,843.57	17,863,587.16
<b>Suma</b>	<b>\$ 17,992,898.22</b>	<b>\$ 17,946,168.45</b>

CONCEPTO	2021	2020
<b>Fondos con Afectación Específica</b>		
Fondo General de Participaciones	\$ 100,834.77	\$ 6,339,800.99
Participación por Impuestos Especiales	492,939.40	487,448.64
Fondo de Fiscalización y Recaudación	132,872.90	218,253.50
Otros Incentivos Económicos	153.81	0.00
Fondos disponibles en Tesorería años anteriores	17,264,042.69	10,818,084.03
<b>Suma</b>	<b>\$ 17,990,843.57</b>	<b>\$ 17,863,587.16</b>

**No Circulante**
**Bienes Muebles**

Este rubro representa los bienes muebles que son propiedad de la **Gubernatura**, como son: Mobiliario y Equipo de Administración, Mobiliario y Equipo Educacional y Recreativo, Vehículos y Equipo de Transporte, Maquinaria, Otros Equipos y Herramientas, Colecciones, Obras de Arte y Objetos Valiosos, que aún se encuentran en buenas condiciones y que son básicos para la operatividad de la misma; los cuales fueron adquiridos con recursos presupuestales, así como, algunos fueron obtenidos mediante transferencias de otros organismos, en el periodo que se informa, así como, en ejercicios anteriores.

Al 31 de diciembre de 2021, este rubro asciende a \$ 14,957,618.23, que representa el 15.7 por ciento del activo no circulante.

CONCEPTO	2021	2020
<b>Mobiliario y Equipo de Administración</b>	\$ 6,343,844.59	\$ 4,111,525.57
<b>Mobiliario y Equipo Educacional y Recreativo</b>	113,739.99	113,739.99
<b>Vehículos y Equipo de Transporte</b>	7,633,553.91	5,006,968.39
<b>Maquinaria, Otros Equipos y Herramientas</b>	579,091.75	2,803,716.45
<b>Colecciones, Obras de Arte y Objetos Valiosos</b>	287,387.99	287,387.99
<b>Suma</b>	<b>\$ 14,957,618.23</b>	<b>\$ 12,323,338.39</b>

**Depreciación, Deterioro y Amortización Acumulada de Bienes**

Este rubro representa la depreciación aplicada a los bienes tangibles que son propiedad de la **Gubernatura**, para lo cual se utilizó la guía de vida útil estimada y porcentajes de depreciación, de acuerdo a los procedimientos y a las normas establecidas para el ejercicio 2021.

Al periodo que se informa, este rubro asciende a \$ 11,201,932.72, que representa una disminución del 11.7 por ciento del activo no circulante.

CONCEPTO	2021	2020
<b>Depreciación Acumulada de Bienes Muebles</b>	\$ (11,201,932.72)	\$ (7,359,576.32)
<b>Suma</b>	<b>\$ (11,201,932.72)</b>	<b>\$ (7,359,576.32)</b>

CONCEPTO	MONTO DEL BIEN	DEPRECIACIÓN DEL EJERCICIO	DEPRECIACIÓN ACUMULADA	TASA APLICADA
<b>Mobiliario y Equipo de Administración</b>	\$ 6,343,844.59	\$ (634,175.04)	\$ (5,249,096.22)	10 y 33.3 %
<b>Mobiliario y Equipo Educativo y Recreativo</b>	113,739.99	(52,680.23)	(102,850.99)	33.3 %
<b>Vehículos y Equipo de Transporte</b>	7,633,553.91	(2,263,565.63)	(5,401,453.38)	20 %
<b>Maquinaria, Otros Equipos y Herramientas</b>	579,091.75	(57,909.11)	(448,532.13)	10 %
<b>Colecciones, Obras de Arte y Objetos Valiosos</b>	287,387.99	0.00	0.00	0
<b>Suma</b>	<b>\$ 14,957,618.23</b>	<b>\$ (3,008,330.01)</b>	<b>\$ (11,201,932.72)</b>	

#### Activos Diferidos

Al 31 de diciembre de 2021, este rubro refleja un monto de \$ 91,817,709.65 el cual representa el 96.0 por ciento del total del activo no circulante, se encuentra integrado por operaciones que están en proceso de regularización presupuestal y contable, de ejercicios anteriores.

CONCEPTO	2021	2020
<b>Otros Activos Diferidos</b>		
Ingresos Estatales	\$ 91,817,709.65	\$ 91,817,709.65
<b>Suma</b>	<b>\$ 91,817,709.65</b>	<b>\$ 91,817,709.65</b>

#### PASIVO

Es el conjunto de cuentas que permite el registro de las obligaciones contraídas por la **Gubernatura**, para el desarrollo de sus funciones. Al 31 de diciembre de 2021, los estados financieros reflejan principalmente pasivo circulante o a corto plazo, es decir, aquellas obligaciones en que la exigibilidad de pago es menor a un año, así también, pasivo no circulante o a largo plazo que representa las obligaciones con vencimiento posterior a un año.

#### Circulante

##### Cuentas por Pagar a Corto Plazo

Al 31 de diciembre de 2021, este rubro asciende a \$ 686,689.58 el cual representa el 100 por ciento del total del pasivo circulante, se integra principalmente por las aportaciones patronales al ISSTECH, IMSS e INFONAVIT y 2 por ciento del Impuesto Sobre Nóminas. Así mismo, por los compromisos contraídos por la adquisición de bienes de consumo, y por la contratación de servicios con proveedores, necesarios para el funcionamiento del organismo, así como viáticos del ejercicio, los cuales se encuentran pendientes de pago.

CONCEPTO	VENCIMIENTO (DÍAS)	2021	2020
<b>Servicios Personales por Pagar a Corto Plazo</b>	≤ 365	\$ 184,174.90	\$ 135,594.95
<b>Proveedores por Pagar a Corto Plazo</b>	≤ 365	427,413.39	439,520.70
<b>Otras Cuentas por Pagar a Corto Plazo</b>	≤ 365	75,101.29	87,961.89
	<b>Suma</b>	<b>\$ 686,689.58</b>	<b>\$ 663,077.54</b>

**No Circulante**
**Pasivos Diferidos a Largo Plazo**

Este rubro asciende a \$ 91,869,449.44 que representa el 100 por ciento del total del pasivo no circulante y refleja el registro de los anticipos de ministraciones del ejercicio 2012, así como la reclasificación del pasivo por aportaciones patronales al ISSTECH y 2 por ciento del Impuesto Sobre Nóminas del ejercicio 2020, mismas que serán depuradas en el siguiente ejercicio.

CONCEPTO	VENCIMIENTO (DÍAS)	2021	2020
<b>Otros Pasivos Diferidos a Largo Plazo</b>	> 365	\$ 91,869,449.44	\$ 91,868,767.58
	<b>Suma</b>	<b>\$ 91,869,449.44</b>	<b>\$ 91,868,767.58</b>

**NOTAS AL ESTADO DE ACTIVIDADES**

El Estado de Actividades refleja el resultado entre el saldo total de los ingresos captados y el saldo total de los gastos incurridos por la **Gubernatura**, cuya diferencia positiva o negativa determina el ahorro o desahorro del 1 de enero al 31 de diciembre de 2021. De esta forma el resultado durante este periodo refleja un desahorro por \$ 2,865,935.50.

**Ingresos y Otros Beneficios**
**Participaciones, Aportaciones, Convenios, Incentivos Derivados de la Colaboración Fiscal, Fondos Distintos de Aportaciones, Transferencias, Asignaciones, Subsidios y Subvenciones, y Pensiones y Jubilaciones**

Al 31 de diciembre de 2021, este rubro está integrado por recursos presupuestales radicados a través de transferencias que la Secretaría de Hacienda realiza con base al presupuesto autorizado, para llevar a cabo las actividades de la **Gubernatura**.

CONCEPTO	NATURALEZA	2021	2020
<b>Participaciones, Aportaciones, Convenios, Incentivos Derivados de la Colaboración Fiscal, Fondos Distintos de Aportaciones, Transferencias, Asignaciones, Subsidios y Subvenciones, y Pensiones y Jubilaciones</b>			
Transferencias, Asignaciones, Subsidios y Subvenciones, y Pensiones y Jubilaciones	Acreeedora	\$ 27,286,490.41	\$ 31,078,393.89
	<b>Suma</b>	<b>\$ 27,286,490.41</b>	<b>\$ 31,078,393.89</b>

**Otros Ingresos y Beneficios**

El rubro de Otros Ingresos y Beneficios, corresponden a ingresos obtenidos al 31 de diciembre de 2021, por apertura de cuentas bancarias.

CONCEPTO	NATURALEZA	2021	2020
<b>Otros Ingresos y Beneficios</b>			
Otros Ingresos y Beneficios Varios	Acreedora	\$ 9,615.40	\$ 0.57
	<b>Suma</b>	<b>\$ 9,615.40</b>	<b>\$ 0.57</b>
<b>Total de Ingresos y Otros Beneficios</b>		<b>\$ 27,296,105.81</b>	<b>\$ 31,078,394.46</b>

**Gastos y Otras Pérdidas**

Los gastos y otras pérdidas lo integran todas las erogaciones realizadas en la operatividad al 31 de diciembre de 2021, principalmente en los capítulos 1000 Servicios Personales, 2000 Materiales y Suministros, y 3000 Servicios Generales.

CONCEPTO	2021	2020
<b>Gastos y Otras Pérdidas</b>		
<b>Gastos de Funcionamiento</b>		
Servicios Personales	\$ 17,313,376.85	\$ 16,486,756.46
Materiales y Suministros	842,266.24	710,406.99
Servicios Generales	7,508,193.95	5,925,198.85
<b>Transferencias, Asignaciones, Subsidios y Otras Ayudas</b>		
Subsidios y Subvenciones	543,998.32	539,356.72
Ayudas Sociales	350,000.00	350,000.00
<b>Otros Gastos y Pérdidas Extraordinarias</b>		
Estimaciones, Depreciaciones, Deterioros, Obsolescencia y Amortizaciones	3,571,430.95	1,460,399.92
Otros Gastos	32,775.00	1,498.20
<b>Total de Gastos y Otras Pérdidas</b>	<b>\$ 30,162,041.31</b>	<b>\$ 25,473,617.14</b>

Del total de los Gastos y Otras Pérdidas, se explican aquellas que en lo individual representan el 10 por ciento o más, de la totalidad de las mismas, el cual se integra de la siguiente manera: el importe de \$ 17,313,376.85 en el rubro de Servicios Personales, corresponde a pagos de sueldos y salarios del personal que labora en la **Gubernatura**; el importe de \$ 7,508,193.95 en el rubro de Servicios Generales, corresponde a servicios recibidos durante la operatividad; y el importe de \$ 3,571,430.95 en el rubro de Estimaciones, Depreciaciones, Deterioros, Obsolescencia y Amortizaciones corresponde al cálculo de la depreciación anual, así como a la baja de bienes muebles por deterioro e incosteabilidad.

Así mismo, derivado del análisis comparativo de los Gastos y Otras Pérdidas al periodo que se informa, se explican las cuentas que representan una variación significativa en relación al ejercicio anterior, integrado por: servicios personales con un aumento de \$ 826,620.39, que corresponden al incremento salarial autorizado al personal sindicalizado y de confianza retroactivo al 1 de enero de 2021; servicios generales con un aumento de \$ 1,582,995.10,

por el incremento en gastos de operación por el retorno del personal a las actividades presenciales, a partir del 1o. de junio de 2021; y Estimaciones, Depreciaciones, Deterioros, Obsolescencia y Amortizaciones con un aumento de \$ 2,111,031.03, resultado del cálculo de las depreciaciones en el presente ejercicio y la baja de bienes muebles por deterioro e incosteabilidad.

### NOTAS AL ESTADO DE VARIACIÓN EN LA HACIENDA PÚBLICA

La Hacienda Pública representa el importe de los bienes y derechos que son propiedad de la **Gubernatura**, dicho importe es modificado principalmente por el resultado negativo obtenido al 31 de diciembre de 2021, el cual asciende a \$ 2,865,935.50.

El Estado de Variación en la Hacienda Pública muestra las modificaciones o cambios realizados en la Hacienda Pública, dichas variaciones representan las adquisiciones de bienes muebles, de la misma manera, es afectado por el resultado derivado del registro de operaciones de ejercicios anteriores por reintegros, depuración contable y transferencias; a la fecha que se informa, la Hacienda Pública refleja un saldo de \$ 21,010,154.36.

Así también, es modificado por el aumento o disminución al patrimonio, derivado del registro de movimientos realizados durante el periodo que se informa. A la fecha que se informa la modificación neta negativa al patrimonio es de \$ 1,185,640.69.

CONCEPTO	2021	2020
<b>Patrimonio Generado</b>		
Resultados del Ejercicio (Ahorro/Desahorro)	\$ (2,865,935.50)	\$ 5,604,777.32
Resultados de Ejercicios Anteriores	23,876,089.86	16,591,017.73
<b>Suma</b>	<b>\$ 21,010,154.36</b>	<b>\$ 22,195,795.05</b>

#### Patrimonio Generado

##### Resultados del Ejercicio (Ahorro/Desahorro)

El resultado negativo obtenido al periodo que se informa asciende a \$ 2,865,935.50, derivado de los gastos de operación y del cálculo de las depreciaciones del ejercicio.

CONCEPTO	PROCEDENCIA	2021	2020
<b>Patrimonio Generado</b>			
Resultados del Ejercicio (Ahorro/Desahorro)	Ingresos y otros beneficios menos gastos y otras pérdidas	\$ (2,865,935.50)	\$ 5,604,777.32
<b>Suma</b>		<b>\$ (2,865,935.50)</b>	<b>\$ 5,604,777.32</b>

##### Resultados de Ejercicios Anteriores

Este rubro se integra principalmente por saldos de años anteriores, así como, por el traspaso del resultado del ejercicio anterior, efectuado al inicio del presente ejercicio; también se incluyen, aquellos movimientos realizados en el periodo que se informa por concepto de reintegros de años anteriores, depuración contable y transferencia de bienes.

CONCEPTO	PROCEDENCIA	2021	2020
<b>Patrimonio Generado</b>			
Resultados de Ejercicios Anteriores	Traspaso de saldos, reintegros, depuración contable y transferencia de bienes	\$ 23,876,089.86	\$ 16,591,017.73
	<b>Suma</b>	<b>\$ 23,876,089.86</b>	<b>\$ 16,591,017.73</b>

**NOTAS AL ESTADO DE FLUJOS DE EFECTIVO**
**Efectivo y Equivalentes**

El análisis de los saldos inicial y final que figuran en la última parte del Estado de Flujos de Efectivo en la cuenta de efectivo y equivalentes es como sigue:

CONCEPTO	2021	2020
Bancos/Dependencias y Otros	\$ 2,054.65	\$ 82,581.29
Fondos con Afectación Específica	17,990,843.57	17,863,587.16
<b>Total de Efectivo y Equivalentes</b>	<b>\$ 17,992,898.22</b>	<b>\$ 17,946,168.45</b>

Al 31 de diciembre de 2021, se realizaron adquisiciones de bienes muebles con recursos presupuestales, por un importe total de \$ 686,489.50, mismas que a continuación de describen:

Adquisiciones de bienes muebles con recursos presupuestales:

CONCEPTO	2021	2020
Vehículos y Equipo de Transporte	\$ 686,489.50	\$ 601,668.39
<b>Suma</b>	<b>\$ 686,489.50</b>	<b>\$ 601,668.39</b>

A continuación, se presenta la Conciliación de los Flujos de Efectivo Netos de las Actividades de Operación y saldos de Resultados del Ejercicio (Ahorro/Desahorro):

CONCEPTO	2021	2020
<b>Resultados del Ejercicio Ahorro/Desahorro</b>	<b>\$ (2,865,935.50)</b>	<b>\$ 5,604,777.32</b>
<b>Movimientos de partidas (o rubros) que no afectan el efectivo</b>		
Disminución de Inventarios	0.00	0.00
<b>Flujos de Efectivo Netos de las Actividades de Operación</b>	<b>\$ (2,865,935.50)</b>	<b>\$ 5,604,777.32</b>

<b>CONCILIACIÓN ENTRE LOS INGRESOS PRESUPUESTARIOS Y CONTABLES CORRESPONDIENTE DEL 1 DE ENERO AL 31 DE DICIEMBRE DE 2021 ( Pesos )</b>	
<b>Total de Ingresos Presupuestarios</b>	<b>\$ 27,286,490.41</b>
<b>Más Ingresos Contables No Presupuestarios</b>	<b>9,615.40</b>
Ingresos Financieros	
Incremento por Variación de Inventarios	
Disminución del Exceso de Estimaciones por Pérdida o Deterioro u	
Obsolescencia	
Disminución del Exceso de Provisiones	
Otros ingresos y Beneficios Varios	9,615.40
Otros Ingresos Contables no Presupuestarios	
<b>Menos Ingresos Presupuestarios No Contables</b>	<b>0.00</b>
Aprovechamientos Patrimoniales	
Ingresos Derivados de Financiamientos	
Otros ingresos Presupuestarios no Contables	
<b>Total de Ingresos Contables</b>	<b>\$ 27,296,105.81</b>



<b>CONCILIACIÓN ENTRE LOS EGRESOS PRESUPUESTARIOS Y LOS GASTOS CONTABLES CORRESPONDIENTE DEL 1 DE ENERO AL 31 DE DICIEMBRE DE 2021 ( Pesos )</b>	
<b>Total de Egresos Presupuestarios</b>	<b>\$ 27,244,324.86</b>
<b>Menos Egresos Presupuestarios No Contables</b>	<b>686,489.50</b>
Materias Primas y Materiales de Producción y Comercialización	
Materiales y Suministros	
Mobiliario y Equipo de Administración	
Mobiliario y Equipo Educativo y Recreativo	
Equipo e Instrumental Médico y de Laboratorio	
Vehículos y Equipo de Transporte	686,489.50
Equipo de Defensa y Seguridad	
Maquinaria, Otros Equipos y Herramientas	
Activos Biológicos	
Bienes Inmuebles	
Activos Intangibles	
Obra Pública en Bienes de Dominio Público	
Obra Pública en Bienes Propios	
Acciones y Participaciones de Capital	
Compra de Títulos y Valores	
Concesión de Préstamos	
Inversiones en Fideicomisos, Mandatos y Otros Análogos	
Provisiones para Contingencias y Otras Erogaciones Especiales	
Amortización de la Deuda Pública	
Adeudos de Ejercicios Fiscales Anteriores (ADEFAS)	
Otros Egresos Presupuestarios No Contables	
<b>Más Gastos Contables No Presupuestarios</b>	<b>3,604,205.95</b>
Estimaciones, Depreciaciones, Deterioros, Obsolescencia y Amortizaciones	3,571,430.95
Provisiones	
Disminución de Inventarios	
Aumento por Insuficiencia de Estimaciones por Pérdida o Deterioro u Obsolescencia	
Aumento por Insuficiencia de Provisiones	
Otros Gastos	32,775.00
Otros Gastos Contables No Presupuestarios	
<b>Total de Gastos Contables</b>	<b>\$ 30,162,041.31</b>

**NOTAS DE MEMORIA (CUENTAS DE ORDEN)**

Las cuentas de orden se utilizan para registrar los movimientos de valores que no afecten o modifiquen el balance de la **Gubernatura**, sin embargo, su incorporación en libros es necesaria con fines de recordatorio contable, de control y en general sobre los aspectos administrativos, o bien, para consignar sus derechos o responsabilidades contingentes que puedan, o no, presentarse en el futuro.

Al 31 de diciembre de 2021, las cuentas que se manejan para efectos de estas Notas son las siguientes:

- **Contables:** Refleja los bienes en comodato al 31 de diciembre de 2021.

CONCEPTO	2021
<b>Cuentas de Orden Contables</b>	<b><u>\$ 64,087,659.68</u></b>
<b>Contables</b>	
Valores	
Emisión de Obligaciones	
Avales y Garantías	
Juicios	
Contratos para Inversión Mediante Proyectos para Prestación de Servicios (PPS) y Similares	
Bienes en Concesionados o en Comodato	64,087,659.68

- **Presupuestarias:**

- **Cuentas de Ingresos:** Las cuentas presupuestarias de ingresos que se utilizan son: Ley de Ingresos Estimada, Ley de Ingresos por Ejecutar, Modificaciones a la Ley de Ingresos Estimada, Ley de Ingresos Devengada, Ley de Ingresos Recaudada a continuación se presenta el total del presupuesto de la **Gubernatura**. (No aplica).
- **Cuentas de Egresos:** Las cuentas presupuestarias de egresos que se utilizan son: Presupuesto de Egresos Aprobado, Modificaciones al Presupuesto de Egresos Aprobado, Presupuesto de Egresos por Ejercer, Presupuesto de Egresos Comprometido, Presupuesto de Egresos Devengado, Presupuesto de Egresos Ejercido y Presupuesto de Egresos Pagado, a continuación se presenta el total del presupuesto de la **Gubernatura**.

CONCEPTO	2021
<b>Cuentas de Orden Presupuestarias</b>	
<b>Cuentas de Egresos</b>	
Presupuesto de Egresos Aprobado	33,177,572.65
Modificaciones al Presupuesto de Egresos Aprobado	5,891,082.24
Presupuesto de Egresos por Ejercer	42,165.55
Presupuesto de Egresos Comprometido	0.00
Presupuesto de Egresos Devengado	566,226.33
Presupuesto de Egresos Ejercido	120,093.00
Presupuesto de Egresos Pagado	26,558,005.53

---

**NOTAS DE GESTIÓN ADMINISTRATIVA**

---

**1.- Introducción**

La **Gubernatura**, es un órgano de apoyo y asesoría técnica, administrativa y operativa al Titular del Poder Ejecutivo; que tiene por objeto coordinar el desarrollo de las actividades de la agenda de trabajo en reuniones institucionales e interinstitucionales, giras y eventos; así como la administración de los recursos humanos, materiales y financieros.

**MISIÓN**

Integrar y coordinar la logística de las actividades del Ejecutivo Estatal, a fin de que la gestión gubernamental cumpla con eficiencia y eficacia sus tareas en beneficio de la ciudadanía.

**VISIÓN**

Ser un Organismo con calidad de apoyo y servicio, que desarrolle funciones y responsabilidades inherentes a las acciones diarias del Ejecutivo Estatal, a través de una coordinación eficiente de las áreas operativas.

**2.- Panorama Económico y Financiero**

La situación económica y financiera de la **Gubernatura** fue aceptable durante el ejercicio; debido a que fueron tomados en cuenta todos los lineamientos y normas emitidos por el Consejo Nacional de Armonización Contable (CONAC), y los recursos ministrados por la Secretaría de Hacienda fueron presupuestados y erogados de manera adecuada tanto presupuestal, contable y financiera.

**3.- Autorización e Historia**

**a) *Fecha de Creación***

Se crea la **Gubernatura** mediante Publicación No. 0054-A-2018, en el Periódico Oficial No. 414, 3a. Sección, Tomo III de fecha 08 de diciembre de 2018, abrogando el Decreto por el que se reforma el contenido del Decreto por el que se crea la Oficina del Gobernador, emitido mediante Publicación No. 1077-A-2015-1 publicado en el Periódico Oficial 184 Bis, Tomo III de fecha 18 de junio de 2015 y sus posteriores reformas.

**b) *Principales Cambios en su Estructura***

(No Aplica)

**4.- Organización y Objeto Social**

**a) *Objeto Social***

La **Gubernatura**, es responsable de otorgar apoyo y asesoría técnica, administrativa y operativa al Titular del Poder Ejecutivo.

**b) *Principal Actividad***

Coordinar las actividades y funciones del Titular del Poder Ejecutivo, con el propósito de fortalecer la atención en el despacho de los asuntos a su cargo; así como otorgar seguimiento permanente de los acuerdos y órdenes que éste emita.

**c) *Ejercicio Fiscal***

***d) Régimen Jurídico***

- Constitución Política de los Estados Unidos Mexicanos.
- Plan Nacional de Desarrollo.
- Constitución Política del Estado Libre y Soberano de Chiapas.
- Ley Orgánica de la Administración Pública del Estado de Chiapas.
- Ley de Transparencia y Acceso a la Información Pública del Estado de Chiapas.
- Ley de Responsabilidades Administrativas para el Estado de Chiapas.
- Ley del Servicio Civil del Estado y los Municipios de Chiapas.
- Ley de Adquisiciones, Arrendamiento de Bienes Muebles y la Contratación de Servicios para el Estado De Chiapas y su reglamento.
- Código de la Hacienda Pública para el Estado de Chiapas.
- Plan Estatal de Desarrollo Chiapas.
- Acuerdo por el que se emite el “Código de ética de los servidores públicos del Poder Ejecutivo del Estado de Chiapas, las reglas de integridad para el ejercicio de la función pública y los lineamientos generales para propiciar la integridad de los servidores públicos y para implementar acciones permanentes que favorezcan su comportamiento ético, a través de los comités de ética y de prevención de conflictos de intereses”.
- Normas y Tarifas para la Aplicación de Viáticos y Pasajes del Estado de Chiapas.
- Lineamientos Generales de Austeridad, Racionalidad y Disciplina el Gasto de los Organismos Públicos de la Administración Pública Estatal.
- Reglamento Interior y Manuales Administrativos.

***e) Consideraciones Fiscales del Ente***

- 2% Impuesto Sobre Nóminas.
- 2% Impuesto Sobre Nóminas a prestadores de servicios.

**f) Estructura Organizacional Básica**

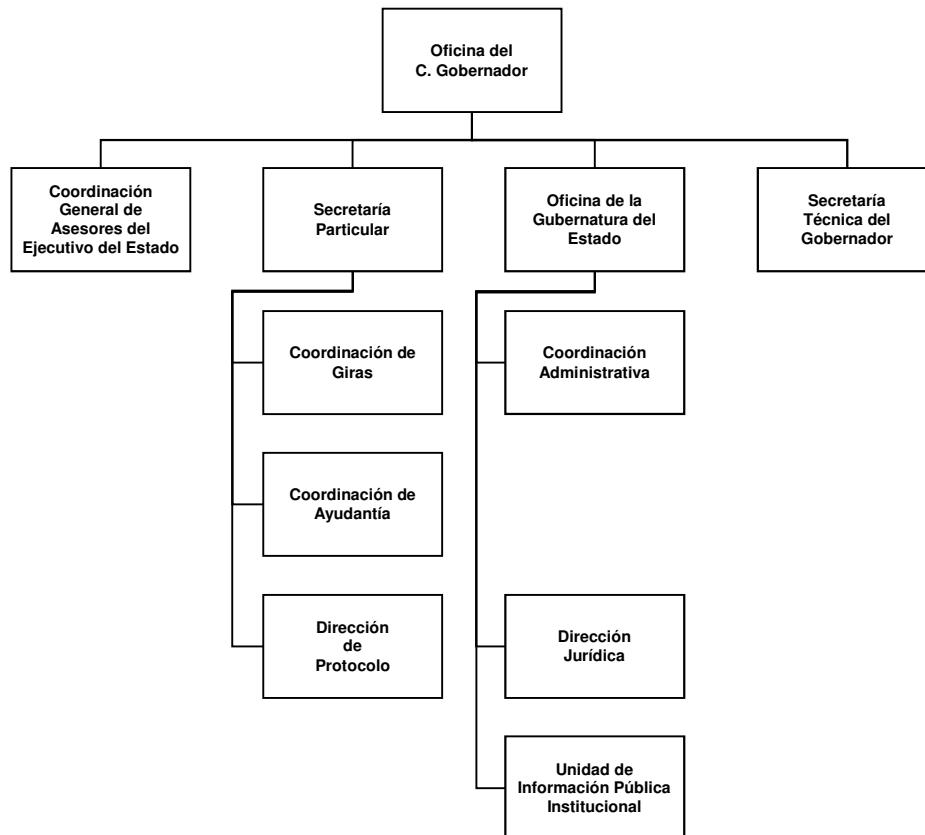

**g) Fideicomisos, Mandatos y Análogos de los cuales es Fideicomitente o Fideicomisario**

(No Aplica)

**5.- Bases de Preparación de los Estados Financieros**

Para llevar a cabo la preparación de los Estados Financieros del presente ejercicio se consideró lo siguiente:

a) Si se ha observado la normatividad emitida por el CONAC y las disposiciones legales aplicables.

Se ha observado la normatividad emitida por el CONAC y la Ley General de Contabilidad Gubernamental (LGCG), para la emisión de los estados financieros.

b) La normatividad aplicada para el reconocimiento, valuación y revelación de los diferentes rubros de la información financiera, así como las bases de medición utilizadas para la elaboración de los estados financieros; por ejemplo: costo histórico, valor de realización, valor razonable, valor de recuperación o cualquier otro método empleado y los criterios de aplicación de los mismos.

Todas las cuentas que afectan económicamente a la **Gubernatura**, están cuantificados en términos monetarios y se registran al costo histórico. El costo histórico de las operaciones corresponde al monto erogado para su adquisición conforme a la documentación contable original justificativa y comprobatoria.

c) Postulados básicos.

Las bases de preparación de los estados financieros de la **Gubernatura**, aplican los postulados básicos siguientes:

- 1.- Sustancia Económica
- 2.- Entes Públicos
- 3.- Existencia Permanente
- 4.- Revelación Suficiente
- 5.- Importancia Relativa
- 6.- Registro e Integración Presupuestaria
- 7.- Consolidación de la Información Financiera
- 8.- Devengo Contable
- 9.- Valuación
- 10.- Dualidad Económica
- 11.- Consistencia

d) Normatividad supletoria. En caso de emplear varios grupos de normatividades (normatividades supletorias), deberá realizar la justificación razonable correspondiente, su alineación con los PBCG y a las características cualitativas asociadas descritas en el MCCG (documentos publicados en el Diario Oficial de la Federación, agosto 2009).

(No Aplica)

e) Para las Entidades que por primera vez estén implementando la base devengado de acuerdo a la Ley de Contabilidad; deberán considerar políticas de reconocimientos, plan de implementación, presentar los últimos estados financieros con la Normatividad anteriormente utilizada.

(No Aplica)

#### **6.- Políticas de Contabilidad Significativas**

(No Aplica)

#### **7.- Posición en Moneda Extranjera y Protección por Riesgo Cambiario**

(No Aplica)

#### **8.- Reporte Analítico del Activo**

El estado analítico del activo, muestra la variación entre el saldo final y el saldo inicial del periodo. Al 31 de diciembre de 2021, se reporta una variación negativa de \$ 1,161,346.79, la cual es menor en comparación al ejercicio 2020.

La variación que presenta el activo, se integra de la siguiente manera:

a) La variación positiva de \$ 46,729.77 del rubro de efectivo y equivalentes, es el resultado de la diferencia de la

disponibilidad financiera del ejercicio 2021 y la cancelación de cuentas bancarias, así como el pago de pasivos del ejercicio 2020.

- b) La variación positiva de \$ 2,634,279.84 que presenta el rubro de bienes muebles, se origina por la transferencia de mobiliarios y vehículos recibidos de la Secretaría de Economía y del Trabajo mediante acta; la baja de mobiliario y de unidades vehiculares por incosteabilidad en su reparación; así como, por la adquisición de dos unidades vehiculares.
- c) La variación negativa de \$ 3,842,356.40 que presenta el rubro de depreciación, deterioro y amortización acumulada de bienes, se origina por el registro de la depreciación del mobiliario y vehículos recibidos de la Secretaría de Economía y del Trabajo mediante acta de transferencia, cancelación de la depreciación por la baja mobiliario y de unidades vehiculares por incosteabilidad en su reparación y de una unidad vehicular robada; así como por el cálculo de la depreciación anual.

CONCEPTO	SALDO INICIAL	CARGOS DEL PERÍODO	ABONOS DEL PERÍODO	SALDO FINAL	VARIACIÓN DEL PERÍODO
<b>ACTIVO</b>	<b>114,727,640.17</b>	<b>61,359,489.19</b>	<b>62,520,835.98</b>	<b>113,566,293.38</b>	<b>(1,161,346.79)</b>
<b>Activo Circulante</b>	<b>17,946,168.45</b>	<b>48,312,110.69</b>	<b>48,265,380.92</b>	<b>17,992,898.22</b>	<b>46,729.77</b>
Efectivo y Equivalentes	17,946,168.45	43,868,916.11	43,822,186.34	17,992,898.22	46,729.77
Derechos a Recibir Efectivo o Equivalentes	0.00	4,443,194.58	4,443,194.58	0.00	0.00
<b>Activo No Circulante</b>	<b>96,781,471.72</b>	<b>13,047,378.50</b>	<b>14,255,455.06</b>	<b>95,573,395.16</b>	<b>(1,208,076.56)</b>
Bienes Muebles	12,323,338.39	7,927,940.42	5,293,660.58	14,957,618.23	2,634,279.84
Depreciación, Deterioro y Amortización Acumulada de Bienes	(7,359,576.32)	1,951,003.67	5,793,360.07	(11,201,932.72)	(3,842,356.40)
Activos Diferidos	91,817,709.65	258.98	258.98	91,817,709.65	0.00
Otros Activos no Circulantes	0.00	3,168,175.43	3,168,175.43	0.00	0.00

#### **9.- Fideicomisos, Mandatos y Análogos**

(No Aplica)

#### **10.- Reporte de la Recaudación**

(No Aplica)

#### **11.- Información sobre la Deuda y el Reporte Analítico de la Deuda**

(No Aplica)

#### **12.- Calificaciones Otorgadas**

(No Aplica)

#### **13.- Proceso de Mejora**

##### **a) Principales Políticas de Control Interno**

- Manual de Procedimientos: Nos indica los procedimientos que debemos seguir de forma ordenada en el desarrollo de las actividades; evitando duplicidad de esfuerzos.
- Ley General de Contabilidad Gubernamental (LGCG): Nos establece los criterios generales que rigen la contabilidad gubernamental y la emisión de información financiera, incluyendo la presupuestaria y programática en forma razonable y transparente.
- Normatividad Contable: Tiene por objeto efectuar el registro contable de los recursos públicos y la preparación de informes financieros de forma armonizada, que dan transparencia para la interpretación, evaluación, fiscalización y entrega de informes; regulando las operaciones contables.
- Normas Presupuestarias: Nos indica cómo se ejecuta el gasto público, administrándolo con eficiencia, eficacia, economía, transparencia y honradez, para rendir cuentas de los recursos públicos, así mismo contribuir a fortalecer la armonización presupuestaria y contable.

***b) Medidas de Desempeño Financiero, Metas y Alcance***

1.- Se continúa trabajando en el cambio trascendental que es el proceso de armonización contable para atender en tiempo y forma el nuevo esquema de la contabilidad gubernamental, y generando así los beneficios en materia de información financiera, transparencia y rendición de cuentas.

**14.- Información por Segmentos**

(No Aplica)

**15.- Eventos Posteriores al Cierre**

(No Aplica)

**16.- Partes Relacionadas**

“No existen partes relacionadas que pudieran ejercer influencia significativa sobre la toma de decisiones financieras y operativas”.

**17.- Responsabilidad sobre la Presentación Razonable de la Información Contable**

“Bajo protesta de decir verdad declaramos que los Estados Financieros y sus Notas, son razonablemente correctos y son responsabilidad del emisor”.



RUBRO DE INGRESOS	INGRESO					DIFERENCIA
	ESTIMADO	AMPLIACIONES Y REDUCCIONES	MODIFICADO	DEVENGADO	RECAUDADO	(RECAUDADO - ESTIMADO)
Impuestos	0.00	0.00	0.00	0.00	0.00	0.00
Cuotas y Aportaciones de Seguridad Social	0.00	0.00	0.00	0.00	0.00	0.00
Contribuciones de Mejoras	0.00	0.00	0.00	0.00	0.00	0.00
Derechos	0.00	0.00	0.00	0.00	0.00	0.00
Productos	0.00	0.00	0.00	0.00	0.00	0.00
Aprovechamientos	0.00	0.00	0.00	0.00	0.00	0.00
Ingresos por Venta de Bienes, Prestación de Servicios y Otros Ingresos	0.00	0.00	0.00	0.00	0.00	0.00
Participaciones, Aportaciones, Convenios, Incentivos Derivados de la Colaboración Fiscal y Fondos Distintos de Aportaciones	0.00	0.00	0.00	0.00	0.00	0.00
Transferencias, Asignaciones, Subsidios y Subvenciones, y Pensiones y Jubilaciones	0.00	0.00	0.00	0.00	0.00	0.00
Ingresos Derivados de Financiamientos	0.00	0.00	0.00	0.00	0.00	0.00
<b>Total</b>	<b>0.00</b>	<b>0.00</b>	<b>0.00</b>	<b>0.00</b>	<b>0.00</b>	<b>0.00</b>
					Ingresos Excedentes	0.00

RUBRO DE INGRESOS	INGRESO					DIFERENCIA
	ESTIMADO	AMPLIACIONES Y REDUCCIONES	MODIFICADO	DEVENGADO	RECAUDADO	(RECAUDADO - ESTIMADO)
<b>Ingresos del Poder Ejecutivo Federal o Estatal y de los Municipios</b>	<b>0.00</b>	<b>0.00</b>	<b>0.00</b>	<b>0.00</b>	<b>0.00</b>	<b>0.00</b>
Impuestos	0.00	0.00	0.00	0.00	0.00	0.00
Cuotas y Aportaciones de Seguridad Social	0.00	0.00	0.00	0.00	0.00	0.00
Contribuciones de Mejoras	0.00	0.00	0.00	0.00	0.00	0.00
Derechos	0.00	0.00	0.00	0.00	0.00	0.00
Productos	0.00	0.00	0.00	0.00	0.00	0.00
Aprovechamientos	0.00	0.00	0.00	0.00	0.00	0.00
Participaciones, Aportaciones, Convenios, Incentivos Derivados de la Colaboración Fiscal y Fondos Distintos de Aportaciones	0.00	0.00	0.00	0.00	0.00	0.00
Transferencias, Asignaciones, Subsidios y Subvenciones, y Pensiones y Jubilaciones	0.00	0.00	0.00	0.00	0.00	0.00
<b>Ingresos de los Entes públicos de los Poderes Legislativo y Judicial, de los Órganos Autónomos y del Sector Paraestatal o Paramunicipal, así como de las Empresas Productivas del Estado</b>	<b>0.00</b>	<b>0.00</b>	<b>0.00</b>	<b>0.00</b>	<b>0.00</b>	<b>0.00</b>
Cuotas y Aportaciones de Seguridad Social	0.00	0.00	0.00	0.00	0.00	0.00
Productos	0.00	0.00	0.00	0.00	0.00	0.00
Ingresos por Venta de Bienes, Prestación de Servicios y Otros Ingresos	0.00	0.00	0.00	0.00	0.00	0.00
Transferencias, Asignaciones, Subsidios y Subvenciones, y Pensiones y Jubilaciones	0.00	0.00	0.00	0.00	0.00	0.00
<b>Ingresos Derivados de Financiamiento</b>	<b>0.00</b>	<b>0.00</b>	<b>0.00</b>	<b>0.00</b>	<b>0.00</b>	<b>0.00</b>
Ingresos Derivados de Financiamientos	0.00	0.00	0.00	0.00	0.00	0.00
<b>Total</b>	<b>0.00</b>	<b>0.00</b>	<b>0.00</b>	<b>0.00</b>	<b>0.00</b>	<b>0.00</b>
					Ingresos Excedentes	0.00

**NO APLICA**

ESTADO ANALÍTICO DEL EJERCICIO DEL PRESUPUESTO DE EGRESOS CLASIFICACIÓN POR OBJETO DEL GASTO  
(CAPITULOS Y CONCEPTOS)

DEL 1 DE ENERO AL 31 DE DICIEMBRE DE 2021

(Pesos)

RPA-1

CAPG	CG	DESCRIPCIÓN	PRESUPUESTO DE EGRESOS					SUBEJERCICIO
			APROBADO	AMPLIACIONES - REDUCCIONES	MODIFICADO	DEVENGADO	PAGADO	
<b>1000</b>		<b>Servicios Personales.</b>	<b>22,984,444.68</b>	<b>-5,628,902.28</b>	<b>17,355,542.40</b>	<b>17,313,376.85</b>	<b>17,254,901.82</b>	<b>42,165.55</b>
	1100	Remuneraciones al Personal de Carácter Permanente.	7,418,322.48	-1,721,531.39	5,696,791.09	5,674,916.83	5,674,916.83	21,874.26
	1300	Remuneraciones Adicionales y Especiales.	13,047,542.57	-3,372,904.12	9,674,638.45	9,663,351.13	9,663,351.13	11,287.32
	1400	Seguridad Social.	994,358.11	-276,813.82	717,544.29	717,544.29	659,069.26	0.00
	1500	Otras Prestaciones Sociales y Económicas.	1,083,720.00	-175,780.45	907,939.55	902,980.58	902,980.58	4,958.97
	1700	Pago de Estímulos a Servidores Públicos.	440,501.52	-81,872.50	358,629.02	354,584.02	354,584.02	4,045.00
<b>2000</b>		<b>Materiales y Suministros.</b>	<b>760,873.22</b>	<b>81,393.02</b>	<b>842,266.24</b>	<b>842,266.24</b>	<b>711,267.08</b>	<b>0.00</b>
	2100	Materiales de Administración, Emisión de Documentos y Artículos Oficiales.	384,067.20	-139,511.70	244,555.50	244,555.50	244,555.50	0.00
	2200	Alimentos y Utensilios.	95,078.50	-25,995.28	69,083.22	69,083.22	69,083.22	0.00
	2400	Materiales y Artículos de Construcción y de Reparación.	0.00	68,146.29	68,146.29	68,146.29	68,146.29	0.00
	2600	Combustibles, Lubricantes y Aditivos.	281,727.52	67,178.86	348,906.38	348,906.38	298,611.34	0.00
	2900	Herramientas, Refacciones y Accesorios Menores.	0.00	111,574.85	111,574.85	111,574.85	30,870.73	0.00
<b>3000</b>		<b>Servicios Generales.</b>	<b>9,182,254.75</b>	<b>-1,674,060.80</b>	<b>7,508,193.95</b>	<b>7,508,193.95</b>	<b>7,011,348.81</b>	<b>0.00</b>
	3100	Servicios Básicos.	2,834,250.52	-610,350.68	2,223,899.84	2,223,899.84	2,056,020.85	0.00
	3200	Servicios de Arrendamiento.	597,839.04	-119,658.47	478,180.57	478,180.57	431,609.56	0.00
	3300	Servicios Profesionales, Científicos, Técnicos y Otros Servicios.	0.00	0.00	0.00	0.00	0.00	0.00
	3400	Servicios Financieros, Bancarios y Comerciales.	242,755.73	-58,576.27	184,179.46	184,179.46	184,179.46	0.00
	3500	Servicios de Instalación, Reparación, Mantenimiento y Conservación.	170,946.00	-74,909.85	96,036.15	96,036.15	31,592.95	0.00
	3600	Servicios de Comunicación Social y Publicidad.	0.00	10,000.00	10,000.00	10,000.00	0.00	0.00
	3700	Servicios de Traslado y Viáticos.	4,600,875.43	-853,194.67	3,747,680.76	3,747,680.76	3,672,601.72	0.00
	3800	Servicios Oficiales.	0.00	320,290.00	320,290.00	320,290.00	320,290.00	0.00
	3900	Otros Servicios Generales.	735,588.03	-287,660.86	447,927.17	447,927.17	315,054.27	0.00
<b>4000</b>		<b>Transferencias, Asignaciones, Subsidios y Otras Ayudas.</b>	<b>250,000.00</b>	<b>643,998.32</b>	<b>893,998.32</b>	<b>893,998.32</b>	<b>893,998.32</b>	<b>0.00</b>
	4300	Subsidios y Subvenciones.	0.00	543,998.32	543,998.32	543,998.32	543,998.32	0.00
	4400	Ayudas Sociales.	250,000.00	100,000.00	350,000.00	350,000.00	350,000.00	0.00



GOBIERNO DEL ESTADO DE CHIAPAS

RAMO O DEPENDENCIA: Gubernatura

ESTADO ANALÍTICO DEL EJERCICIO DEL PRESUPUESTO DE EGRESOS CLASIFICACIÓN POR OBJETO DEL GASTO  
(CAPITULOS Y CONCEPTOS)  
DEL 1 DE ENERO AL 31 DE DICIEMBRE DE 2021

(Pesos)

RPA-1

CAPG	CG	DESCRIPCIÓN	PRESUPUESTO DE EGRESOS					SUB EJERCICIO
			APROBADO	AMPLIACIONES - REDUCCIONES	MODIFICADO	DEVENGADO	PAGADO	
5000		Bienes Muebles, Inmuebles e Intangibles.	0.00	686,489.50	686,489.50	686,489.50	686,489.50	0.00
	5400	Vehículos y Equipo de Transporte.	0.00	686,489.50	686,489.50	686,489.50	686,489.50	0.00
<b>TOTAL DEL GASTO:</b>			<b>33,177,572.65</b>	<b>-5,891,082.24</b>	<b>27,286,490.41</b>	<b>27,244,324.86</b>	<b>26,558,005.53</b>	<b>42,165.55</b>



GOBIERNO DEL ESTADO DE CHIAPAS

RAMO O DEPENDENCIA: Gubernatura

ESTADO ANALÍTICO DEL EJERCICIO DEL PRESUPUESTO DE EGRESOS CLASIFICACIÓN ECONÓMICA POR TIPO  
DE GASTO  
DEL 1 DE ENERO AL 31 DE DICIEMBRE DE 2021

(Pesos)

RPA-2

CONCEPTO	PRESUPUESTO DE EGRESOS					SUBEJERCICIO
	APROBADO	AMPLIACIONES - REDUCCIONES	MODIFICADO	DEVENGADO	PAGADO	
<b>GASTO CORRIENTE</b>	33,177,572.65	-6,577,571.74	26,600,000.91	26,557,835.36	25,871,516.03	42,165.55
<b>GASTO DE CAPITAL</b>	0.00	686,489.50	686,489.50	686,489.50	686,489.50	0.00
<b>AMORTIZACIÓN DE LA DEUDA Y DISMINUCIÓN DE PASIVOS</b>	0.00	0.00	0.00	0.00	0.00	0.00
<b>PENSIONES Y JUBILACIONES</b>	0.00	0.00	0.00	0.00	0.00	0.00
<b>PARTICIPACIONES</b>	0.00	0.00	0.00	0.00	0.00	0.00
<b>TOTAL DEL GASTO:</b>	33,177,572.65	-5,891,082.24	27,286,490.41	27,244,324.86	26,558,005.53	42,165.55



GOBIERNO CONSTITUCIONAL DEL ESTADO DE CHIAPAS  
RAMO O DEPENDENCIA: Gobernatura  
ESTADO ANALÍTICO DEL EJERCICIO DEL PRESUPUESTO DE EGRESOS EN CLASIFICACIÓN  
ADMINISTRATIVA/ORGANISMO  
DEL 1 DE ENERO AL 31 DE DICIEMBRE DE 2021  
(Pesos)

RPA-3

CONCEPTO	PRESUPUESTO DE EGRESOS					SUBEJERCICIO
	APROBADO	AMPLIACIONES - REDUCCIONES	MODIFICADO	DEVENGADO	PAGADO	
<b>TOTAL</b>	<b>33,177,572.65</b>	<b>-5,891,082.24</b>	<b>27,286,490.41</b>	<b>27,244,324.86</b>	<b>26,558,005.53</b>	<b>42,165.55</b>
<b>PODER EJECUTIVO</b>	<b>33,177,572.65</b>	<b>-5,891,082.24</b>	<b>27,286,490.41</b>	<b>27,244,324.86</b>	<b>26,558,005.53</b>	<b>42,165.55</b>
Gobernatura	33,177,572.65	-5,891,082.24	27,286,490.41	27,244,324.86	26,558,005.53	42,165.55





GOBIERNO CONSTITUCIONAL DEL ESTADO DE CHIAPAS  
RAMO O DEPENDENCIA: Gobernatura  
ESTADO ANALÍTICO DEL EJERCICIO DEL PRESUPUESTO DE EGRESOS EN CLASIFICACIÓN  
ADMINISTRATIVA/ENTIDADES  
DEL 1 DE ENERO AL 31 DE DICIEMBRE DE 2021

(Pesos)

RPA-5

CONCEPTO	PRESUPUESTO DE EGRESOS					SUBEJERCICIO
	APROBADO	AMPLIACIONES - REDUCCIONES	MODIFICADO	DEVENGADO	PAGADO	
ENTIDADES PARAESTATALES Y FIDEICOMISOS NO EMPRESARIALES Y NO FINANCIEROS	NO APLICA					
INSTITUCIONES PÚBLICAS DE SEGURIDAD SOCIAL	NO APLICA					
ENTIDADES PARAESTATALES EMPRESARIALES NO FINANCIERAS CON PARTICIPACION ESTATAL MAYORITARIA	NO APLICA					



GOBIERNO DEL ESTADO DE CHIAPAS

RAMO O DEPENDENCIA: Gubernatura

ESTADO ANALÍTICO DEL EJERCICIO DEL PRESUPUESTO DE EGRESOS CLASIFICACIÓN FUNCIONAL (FINALIDAD Y FUNCIÓN)

DEL 1 DE ENERO AL 31 DE diciembre DE 2021

(Pesos)

RPA-6

FI	FU	CONCEPTO	EGRESOS					SUB EJERCICIO
			APROBADO	AMPLIACIONES - REDUCCIONES	MODIFICADO	DEVENGADO	PAGADO	
1		<b>Gobierno</b>	<b>33,177,572.65</b>	<b>-5,891,082.24</b>	<b>27,286,490.41</b>	<b>27,244,324.86</b>	<b>26,558,005.53</b>	<b>42,165.55</b>
	1.3	Coordinación de la Política de Gobierno	33,177,572.65	-5,891,082.24	27,286,490.41	27,244,324.86	26,558,005.53	42,165.55
<b>TOTAL DEL GASTO:</b>			<b>33,177,572.65</b>	<b>-5,891,082.24</b>	<b>27,286,490.41</b>	<b>27,244,324.86</b>	<b>26,558,005.53</b>	<b>42,165.55</b>



IDENTIFICACIÓN DE CRÉDITO O INSTRUMENTO	CONTRATACIÓN/ COLOCACIÓN	AMORTIZACIÓN	ENDEUDAMIENTO NETO
CRÉDITOS BANCARIOS			

TOTAL CRÉDITOS BANCARIOS

OTROS INSTRUMENTOS DE DEUDA

**NO APLICA**

TOTAL OTROS INSTRUMENTOS DE DEUDA

TOTAL

IDENTIFICACIÓN DE CRÉDITO O INSTRUMENTO	DEVENGADO	PAGADO
CRÉDITOS BANCARIOS		

TOTAL DE INTERESES DE CRÉDITOS BANCARIOS

OTROS INSTRUMENTOS DE DEUDA
-----------------------------

TOTAL DE INTERESES DE OTROS INSTRUMENTOS DE DEUDA

TOTAL

**NO APLICA**



GOBIERNO DEL ESTADO DE CHIAPAS  
RAMO O DEPENDENCIA: Gubernatura  
GASTO POR CATEGORÍA PROGRAMÁTICA  
DEL 1 DE ENERO AL 31 DE DICIEMBRE DE 2021  
(Pesos)

RPA-7

CONCEPTO	PRESUPUESTO DE EGRESOS					SUBEJERCICIO
	APROBADO	AMPLIACIONES - REDUCCIONES	MODIFICADO	DEVENGADO	PAGADO	
<b>Programas</b>	<b>33,177,572.65</b>	<b>-5,891,082.24</b>	<b>27,286,490.41</b>	<b>27,244,324.86</b>	<b>26,558,005.53</b>	<b>42,165.55</b>
<b>Subsidios: Sector Social y Privado o Entidades Federativas y Municipios</b>	<b>0.00</b>	<b>0.00</b>	<b>0.00</b>	<b>0.00</b>	<b>0.00</b>	<b>0.00</b>
Otros Subsidios	0.00	0.00	0.00	0.00	0.00	0.00
Sujetos a Reglas de Operación	0.00	0.00	0.00	0.00	0.00	0.00
<b>Desempeño de las Funciones</b>	<b>33,177,572.65</b>	<b>-5,891,082.24</b>	<b>27,286,490.41</b>	<b>27,244,324.86</b>	<b>26,558,005.53</b>	<b>42,165.55</b>
Específicos	0.00	0.00	0.00	0.00	0.00	0.00
Funciones de las Fuerzas Armadas (Únicamente Gobierno Federal)	0.00	0.00	0.00	0.00	0.00	0.00
Planeación, seguimiento y evaluación de políticas públicas	0.00	0.00	0.00	0.00	0.00	0.00
Prestación de Servicios Públicos	33,177,572.65	-5,891,082.24	27,286,490.41	27,244,324.86	26,558,005.53	42,165.55
Promoción y fomento	0.00	0.00	0.00	0.00	0.00	0.00
Provisión de Bienes Públicos	0.00	0.00	0.00	0.00	0.00	0.00
Proyectos de inversión	0.00	0.00	0.00	0.00	0.00	0.00
Regulación y supervisión	0.00	0.00	0.00	0.00	0.00	0.00
<b>Administrativos y de Apoyo</b>	<b>0.00</b>	<b>0.00</b>	<b>0.00</b>	<b>0.00</b>	<b>0.00</b>	<b>0.00</b>
Apoyo a la función pública y al mejoramiento de la gestión	0.00	0.00	0.00	0.00	0.00	0.00
Apoyo al proceso presupuestario y para mejorar la eficiencia institucional	0.00	0.00	0.00	0.00	0.00	0.00
Operaciones ajenas	0.00	0.00	0.00	0.00	0.00	0.00
<b>Compromisos</b>	<b>0.00</b>	<b>0.00</b>	<b>0.00</b>	<b>0.00</b>	<b>0.00</b>	<b>0.00</b>
Desastres Naturales	0.00	0.00	0.00	0.00	0.00	0.00
Obligaciones de cumplimiento de resolución jurisdiccional	0.00	0.00	0.00	0.00	0.00	0.00
<b>Obligaciones</b>	<b>0.00</b>	<b>0.00</b>	<b>0.00</b>	<b>0.00</b>	<b>0.00</b>	<b>0.00</b>
Aportaciones a fondos de estabilización	0.00	0.00	0.00	0.00	0.00	0.00
Aportaciones a fondos de inversión y reestructura de pensiones	0.00	0.00	0.00	0.00	0.00	0.00
Aportaciones a la seguridad social	0.00	0.00	0.00	0.00	0.00	0.00
Pensiones y jubilaciones	0.00	0.00	0.00	0.00	0.00	0.00
<b>Programas de Gasto Federalizado (Gobierno Federal)</b>	<b>0.00</b>	<b>0.00</b>	<b>0.00</b>	<b>0.00</b>	<b>0.00</b>	<b>0.00</b>
Gasto Federalizado	0.00	0.00	0.00	0.00	0.00	0.00
<b>Participaciones a entidades federativas y municipios</b>	<b>0.00</b>	<b>0.00</b>	<b>0.00</b>	<b>0.00</b>	<b>0.00</b>	<b>0.00</b>
<b>Costo financiero, deuda o apoyos a deudores y ahorradores de la banca</b>	<b>0.00</b>	<b>0.00</b>	<b>0.00</b>	<b>0.00</b>	<b>0.00</b>	<b>0.00</b>
<b>Adeudos de ejercicios fiscales anteriores</b>	<b>0.00</b>	<b>0.00</b>	<b>0.00</b>	<b>0.00</b>	<b>0.00</b>	<b>0.00</b>
	<b>0.00</b>	<b>0.00</b>	<b>0.00</b>	<b>0.00</b>	<b>0.00</b>	<b>0.00</b>
<b>TOTAL DEL GASTO:</b>	<b>33,177,572.65</b>	<b>-5,891,082.24</b>	<b>27,286,490.41</b>	<b>27,244,324.86</b>	<b>26,558,005.53</b>	<b>42,165.55</b>



GOBIERNO CONSTITUCIONAL DEL ESTADO DE CHIAPAS  
GUBERNATURA

PROGRAMAS Y PROYECTOS DE INVERSIÓN  
DEL 1 DE ENERO AL 31 DE DICIEMBRE DEL 2021

PP	PROGRAMA PRESUPUESTARIO / PROYECTO ESTRATÉGICO	MUNICIPIO / COBERTURA	PRESUPUESTO DE EGRESOS				AVANCE % DEVENGADO/ MODIFICADO
			APROBADO	MODIFICADO	DEVENGADO	PAGADO	

NO APLICA

---



**GOBIERNO CONSTITUCIONAL DEL ESTADO DE CHIAPAS**  
**SECRETARÍA DE HACIENDA**  
**PRESUPUESTO DE EGRESOS 2021**

**AVANCE DE CUMPLIMIENTO DE INDICADORES ESTRATÉGICOS**  
**ENERO - DICIEMBRE**

**Organismo Público:** 2.1.1.1.1.010 Gubernatura

Misión				
Integrar y coordinar la logística de las actividades del Ejecutivo Estatal, a fin de que la gestión gubernamental cumpla con eficiencia y eficacia sus tareas en beneficio de la ciudadanía.				

Visión				
Ser un organismo con calidad de apoyo y servicio, que desarrolle funciones y responsabilidades inherentes a las acciones diarias del Ejecutivo Estatal, a través de una coordinación eficiente de las áreas operativas.				

COMPORTAMIENTO DEL EJERCICIO DEL GASTO								
Concepto					Aprobado (A)	Modificado (B)	Devengado (C)	% Devengado C/B
Fin	F	SF	SSF	Descripción				
<b>TOTALES</b>					33,177,572.65	27,286,490.41	27,244,324.86	99.85
1				Gobierno	33,177,572.65	27,286,490.41	27,244,324.86	99.85
	3			Coordinación de la Política de Gobierno	33,177,572.65	27,286,490.41	27,244,324.86	99.85
		1		Presidencia/Gubernatura	33,177,572.65	27,286,490.41	27,244,324.86	99.85
			1	Gubernatura	33,177,572.65	27,286,490.41	27,244,324.86	99.85

Objetivos de Desarrollo Sostenible	
Clave	Descripción
00	No existe relación directa.

Metas de los Objetivos de Desarrollo Sostenible		
ODS	No. Meta	Descripción

Objetivos del Plan Nacional		
Eje	Objetivo	Descripción
1	01	Justicia y Estado de Derecho. Fortalecer la gobernabilidad democrática.

Objetivos del Plan Estatal				
Eje	Tema	Pol. Púb.	Objetivo	Descripción
1	1	01	01	Gobierno Eficaz y Honesto. Política y gobierno. Gobernabilidad y gobernanza. Garantizar la estabilidad política y social.

**GOBIERNO CONSTITUCIONAL DEL ESTADO DE CHIAPAS**  
**SECRETARÍA DE HACIENDA**  
**PRESUPUESTO DE EGRESOS 2021**

**AVANCE DE CUMPLIMIENTO DE INDICADORES ESTRATÉGICOS**  
**ENERO - DICIEMBRE**

**Organismo Público:** 2.1.1.1.1.010 Gubernatura

Estrategias del Plan Estatal		
Clave Alineación PED	No. Est.	Descripción
110101	03	Fortalecer la gobernabilidad.

Programa Sectorial		
Programa	Clave Alineación	Descripción
A	101110101	Política y Gobierno.

Objetivos Estratégicos		
No. Obj.	Clave Alineación	Descripción
1	101110101A	Proporcionar apoyos técnicos que faciliten al Titular del Poder Ejecutivo Estatal la toma de decisiones en la formulación y aplicación de sus políticas y acciones de Gobierno.

Indicadores Estratégicos														
No. Obj	No. Ind	Tipo y Dimensión	Unidad de Medida	Nombre del Indicador	Descripción Cualitativa (Numerador / Denominador)	Año y Valor de Línea Base	Denominador ( A )	Total Numerador	Programado ( B )				Avances	
									Modificado ( C )				Efic. del Ejer. D/C	Meta Indic. D/A
									Alcanzado ( D )					
									Trimestres					
				I	II	III	IV							
1	1	Gestión Eficacia	Acción	Porcentaje de acciones para mejorar la gestión administrativa.	Número de acciones realizadas. / Total de acciones programadas.	2021	21,811.00	21,811.00	5,634.00	5,042.00	5,273.00	5,862.00	100.55%	100.55%
								21,811.00	5,634.00	5,042.00	5,273.00	5,862.00		
								21,931.00	5,844.00	5,289.00	5,460.00	5,338.00		

Productos y Servicios	Clientes y Usuarios
Acciones de apoyo administrativas, técnicas, de logística, de asesoría y seguimiento.	Oficina del Gobernador.

**SISTEMA CONTABLE 2021**  
**INDICADORES DE POSTURA FISCAL / CON RECURSOS DEL EJERCICIO**  
**DEL 1o. DE ENERO AL 31 DE DICIEMBRE DE 2021**

Fecha: Página 1 de 1  
17/02/2022

CONCEPTO	ESTIMADO	DEVENGADO	PAGADO
<b>I. Ingresos Presupuestarios</b>	<b>0.00</b>	<b>0.00</b>	<b>0.00</b>
Ingresos del Gobierno de la Entidad Federativa	0.00	0.00	0.00
Ingresos del Sector Paraestatal	0.00	0.00	0.00
<b>II. Egresos Presupuestarios</b>	<b>0.00</b>	<b>0.00</b>	<b>0.00</b>
Egresos del Gobierno de la Entidad Federativa	0.00	0.00	0.00
Egresos del Sector Paraestatal	0.00	0.00	0.00
<b>III. Balance Presupuestario (Superávit o Déficit) (III = I - II)</b>	<b>0.00</b>	<b>0.00</b>	<b>0.00</b>

CONCEPTO	ESTIMADO	DEVENGADO	PAGADO
<b>III. Balance Presupuestario (Superávit o Déficit)</b>	<b>0.00</b>	<b>0.00</b>	<b>0.00</b>
<b>IV. Intereses, Comisiones y Gastos de la Deuda</b>	<b>0.00</b>	<b>0.00</b>	<b>0.00</b>
<b>V. Balance Primario (Superávit o Déficit) (V = III - IV)</b>	<b>0.00</b>	<b>0.00</b>	<b>0.00</b>

CONCEPTO	ESTIMADO	DEVENGADO	PAGADO
<b>A. Financiamiento</b>	<b>0.00</b>	<b>0.00</b>	<b>0.00</b>
<b>B. Amortización de la Deuda</b>	<b>0.00</b>	<b>0.00</b>	<b>0.00</b>
<b>C. Endeudamiento o Desendeudamiento (C= A - B)</b>	<b>0.00</b>	<b>0.00</b>	<b>0.00</b>

**NO APLICA**





**GOBIERNO CONSTITUCIONAL DEL ESTADO DE CHIAPAS  
GUBERNATURA**

**SISTEMA CONTABLE 2021  
RELACIÓN DE CUENTAS BANCARIAS PRODUCTIVAS ESPECÍFICAS  
DEL 1o. DE ENERO AL 31 DE DICIEMBRE DE 2021**

Fecha: Página 1 de 1  
18/02/2022

FONDO, PROGRAMA O CONVENIO	DATOS DE LA CUENTA BANCARIA		
	INSTITUCIÓN BANCARIA	NÚMERO DE CUENTA	TIPO DE CUENTA

**NO APLICA**

**RELACIÓN DE ESQUEMAS BURSÁTILES Y DE COBERTURAS FINANCIERAS**

---

**NO APLICA**



**GOBIERNO CONSTITUCIONAL DEL ESTADO DE CHIAPAS**

**GUBERNATURA**

**SISTEMA CONTABLE 2021**

**FORMATO DEL EJERCICIO Y DESTINO DE GASTO FEDERALIZADO Y REINTEGROS**

**DEL 1o. DE ENERO AL 31 DE DICIEMBRE DE 2021**

Fecha: Página 1 de 1  
17/02/2022

Programa o Fondo	Destino de los Recursos	Ejercicio		Reintegro
		DEVENGADO	PAGADO	

**NO APLICA**

**Al 31 DE DICIEMBRE DEL 2020 Y AL 31 DE DICIEMBRE DEL 2021**

Concepto	31 de diciembre de 2021	31 de diciembre de 2020	Concepto	31 de diciembre de 2021	31 de diciembre de 2020
<b>ACTIVO</b>			<b>PASIVO</b>		
<b>Activo Circulante</b>			<b>Pasivo Circulante</b>		
<b>Efectivo y Equivalentes</b>	<b>17,992,898.22</b>	<b>17,946,168.45</b>	<b>Cuentas por Pagar a Corto Plazo</b>	<b>686,689.58</b>	<b>663,077.54</b>
Efectivo			Servicios Personales por Pagar a Corto Plazo	184,174.90	135,594.95
Bancos/Tesorería			Proveedores por Pagar a Corto Plazo	427,413.39	439,520.70
Bancos/Dependencias y Otros	2,054.65	82,581.29	Contratistas por Obras Públicas por Pagar a Corto Plazo		
Inversiones Temporales (Hasta 3 Meses)			Participaciones y Aportaciones por Pagar a Corto Plazo		
Fondos con Afectación Específica	17,990,843.57	17,863,587.16	Transferencias Otorgadas por Pagar a Corto Plazo		
Depósitos de Fondos de Terceros en Garantía y/o Administración			Intereses, Comisiones y Otros Gastos de la Deuda Pública por Pagar a Corto Plazo		
Otros Efectivos y Equivalentes			Retenciones y Contribuciones por Pagar a Corto Plazo		
<b>Derechos a Recibir Efectivo o Equivalentes</b>	<b>0.00</b>	<b>0.00</b>	Devoluciones de la Ley de Ingresos por Pagar a Corto Plazo		
Inversiones Financieras de Corto Plazo			Otras Cuentas por Pagar a Corto Plazo	75,101.29	87,961.89
Cuentas por Cobrar a Corto Plazo			<b>Documentos por Pagar a Corto Plazo</b>	<b>0.00</b>	<b>0.00</b>
Deudores Diversos por Cobrar a Corto Plazo			Documentos Comerciales por Pagar a Corto Plazo		
Ingresos por Recuperar a Corto Plazo			Documentos con Contratistas por Obras Públicas por Pagar a Corto Plazo		
Deudores por Anticipos de la Tesorería a Corto Plazo			Otros Documentos por Pagar a Corto Plazo		
Préstamos Otorgados a Corto Plazo			<b>Porción a Corto Plazo de la Deuda Pública a Largo Plazo</b>	<b>0.00</b>	<b>0.00</b>
Otros Derechos a Recibir Efectivo o Equivalentes a Corto Plazo			Porción a Corto Plazo de la Deuda Pública		
<b>Derechos a Recibir Bienes o Servicios</b>	<b>0.00</b>	<b>0.00</b>	Porción a Corto Plazo de Arrendamiento Financiero		
Anticipos a Proveedores por Adquisición de Bienes y Prestación de Servicios a Corto Plazo			<b>Títulos y Valores a Corto Plazo</b>	<b>0.00</b>	<b>0.00</b>
Anticipos a Proveedores por Adquisición de Bienes Inmuebles y Muebles a Corto Plazo			<b>Pasivos Diferidos a Corto Plazo</b>	<b>0.00</b>	<b>0.00</b>
Anticipos a Proveedores por Adquisición de Bienes Intangibles a Corto Plazo			Ingresos Cobrados por Adelantado a Corto Plazo		
Anticipos a Contratistas por Obras Públicas a Corto Plazo			Intereses Cobrados por Adelantado a Corto Plazo		
Otros Derechos a Recibir Bienes o Servicios a Corto Plazo			Otros Pasivos Diferidos a Corto Plazo		
<b>Inventarios</b>	<b>0.00</b>	<b>0.00</b>	<b>Fondos y Bienes de Terceros en Garantía y/o Administración a Corto Plazo</b>	<b>0.00</b>	<b>0.00</b>
Inventario de Mercancías para Venta			Fondos en Garantía a Corto Plazo		
Inventario de Mercancías Terminadas			Fondos en Administración a Corto Plazo		
Inventario de Mercancías en Proceso de Elaboración			Fondos Contingentes a Corto Plazo		
Inventario de Materias Primas, Materiales y Suministros para Producción			Fondos de Fideicomisos, Mandatos y Contratos Análogos a Corto Plazo		
Bienes en Tránsito			Otros Fondos de Terceros en Garantía y/o Administración a Corto Plazo		
<b>Almacenes</b>	<b>0.00</b>	<b>0.00</b>	Valores y Bienes en Garantía a Corto Plazo		
<b>Estimación por Pérdida o Deterioro de Activos Circulantes</b>	<b>0.00</b>	<b>0.00</b>	<b>Provisiones a Corto Plazo</b>	<b>0.00</b>	<b>0.00</b>
Estimaciones para Cuentas Incobrables por Derechos a Recibir Efectivo o Equivalentes			Provisión para Demandas y Juicios a Corto Plazo		
Estimación por Deterioro de Inventarios			Provisión para Contingencias a Corto Plazo		
<b>Otros Activos Circulantes</b>	<b>0.00</b>	<b>0.00</b>	Otras Provisiones a Corto Plazo		
Valores en Garantía			<b>Otros Pasivos a Corto Plazo</b>	<b>0.00</b>	<b>0.00</b>
Bienes en Garantía (excluye depósitos de fondos)			Ingresos por Clasificar		
Bienes Derivados de Embargos, Decomisos, Aseguramientos y Dación en Pago			Recaudación por Participar		
Adquisición con Fondos de Terceros			Otros Pasivos Circulantes		
<b>Total de Activos Circulantes</b>	<b>17,992,898.22</b>	<b>17,946,168.45</b>	<b>Total de Pasivos Circulantes</b>	<b>686,689.58</b>	<b>663,077.54</b>
<b>Activo No Circulante</b>			<b>Pasivo No Circulante</b>		
<b>Inversiones Financieras a Largo Plazo</b>			<b>Cuentas por Pagar a Largo Plazo</b>		
<b>Derechos a Recibir Efectivo o Equivalentes a Largo Plazo</b>			<b>Documentos por Pagar a Largo Plazo</b>		
<b>Bienes Inmuebles, Infraestructura y Construcciones en Proceso</b>			<b>Deuda Pública a Largo Plazo</b>		
<b>Bienes Muebles</b>	<b>14,957,618.23</b>	<b>12,323,338.39</b>	<b>Pasivos Diferidos a Largo Plazo</b>	<b>91,869,449.44</b>	<b>91,868,767.58</b>
<b>Activos Intangibles</b>			Fondos y Bienes de Terceros en Garantía y/o Administración a Largo Plazo		
Depreciación, Deterioro y Amortización Acumulada de Bienes	(11,201,932.72)	(7,359,576.32)	Provisiones a Largo Plazo		
<b>Activos Diferidos</b>	<b>91,817,709.65</b>	<b>91,817,709.65</b>	<b>Total de Pasivos No Circulantes</b>	<b>91,869,449.44</b>	<b>91,868,767.58</b>
<b>Estimación por Pérdida o Deterioro de Activos no Circulantes</b>			<b>Total del Pasivo</b>	<b>92,556,139.02</b>	<b>92,531,845.12</b>
<b>Otros Activos no Circulantes</b>			<b>HACIENDA PÚBLICA / PATRIMONIO</b>		
<b>Total de Activos No Circulantes</b>	<b>95,573,395.16</b>	<b>96,781,471.72</b>	<b>Hacienda Pública/Patrimonio Contribuido</b>	<b>0.00</b>	<b>0.00</b>
<b>Total del Activo</b>	<b>113,566,293.38</b>	<b>114,727,640.17</b>	Aportaciones		
			Donaciones de Capital		
			Actualización de la Hacienda Pública/Patrimonio		
			<b>Hacienda Pública/Patrimonio Generado</b>	<b>21,010,154.36</b>	<b>22,195,795.05</b>
			Resultados del Ejercicio (Ahorro/Desahorro)	(2,865,935.50)	5,604,777.32
			Resultados de Ejercicios Anteriores	23,876,089.86	16,591,017.73
			Revalúos		
			Reservas		
			Rectificaciones de Resultados de Ejercicios Anteriores		
			<b>Exceso o Insuficiencia en la Actualización de la Hacienda Pública/Patrimonio</b>	<b>0.00</b>	<b>0.00</b>
			Resultado por Posición Monetaria		
			Resultado por Tenencia de Activos no Monetarios		
<b>Total de Activos No Circulantes</b>	<b>95,573,395.16</b>	<b>96,781,471.72</b>	<b>Total Hacienda Pública/Patrimonio</b>	<b>21,010,154.36</b>	<b>22,195,795.05</b>
<b>Total del Activo</b>	<b>113,566,293.38</b>	<b>114,727,640.17</b>	<b>Total del Pasivo y Hacienda Pública/Patrimonio</b>	<b>113,566,293.38</b>	<b>114,727,640.17</b>

**INFORME ANALÍTICO DE LA DEUDA PÚBLICA Y OTROS PASIVOS  
 DEL 1o. DE ENERO AL 31 DE DICIEMBRE DE 2021**

 Fecha: Página 1 de 1  
17/02/2022  
LDF-2

Denominación de la Deuda Pública y Otros Pasivos	Saldo al 31 de diciembre de 2020	Disposiciones del Período	Amortizaciones del Período	Revaluaciones, Reclasificaciones y Otros Ajustes	Saldo Final del Período	Pago de Intereses del Período	Pago de Comisiones y demás costos asociados durante el Período
<b>Deuda Pública</b>	0.00	0.00	0.00	0.00	0.00	0.00	0.00
<b>Corto Plazo</b>	0.00	0.00	0.00	0.00	0.00	0.00	0.00
Instituciones de Crédito							
Títulos y Valores							
Arrendamientos Financieros							
<b>Largo Plazo</b>	0.00	0.00	0.00	0.00	0.00		
Instituciones de Crédito							
Títulos y Valores							
Arrendamientos Financieros							
<b>Otros Pasivos</b>	92,531,845.12				92,556,139.02		
<b>Total de la Deuda Pública y Otros Pasivos</b>	92,531,845.12	0.00	0.00	0.00	92,556,139.02	0.00	0.00

**Deuda Contingente (Informativo)**
**Valor de Instrumentos Bono Cupón Cero (Informativo)**

 Instrumento Bono Cupón Cero 1, Banobras  
 Instrumento Bono Cupón Cero 2, Banobras

Obligaciones a Corto Plazo	Monto Contratado	Plazo Pactado	Tasa de Interés	Comisiones y Costos Relacionados	Tasa Efectiva
<b>Obligaciones a Corto Plazo (Informativo)</b>					

**SISTEMA CONTABLE 2021**  
**INFORME ANALÍTICO DE OBLIGACIONES DIFERENTES DE FINANCIAMIENTOS**  
**DEL 1o. DE ENERO AL 31 DE DICIEMBRE DE 2021**

Fecha:

DENOMINACIÓN DE LAS OBLIGACIONES DIFERENTES DE FINANCIAMIENTO	FECHA DEL CONTRATO	FECHA DE INICIO DE OPERACIÓN DEL PROYECTO	FECHA DE VENCIMIENTO	MONTO DE LA INVERSIÓN PACTADO	PLAZO PACTADO	MONTO PROMEDIO MENSUAL DEL PAGO DE LA CONTRAPRESTACIÓN	MONTO PROMEDIO MENSUAL DEL PAGO DE LA CONTRAPRESTACIÓN CORRESPONDIENTE AL PAGO DE INVERSIÓN	MONTO PAGADO DE LA INVERSIÓN AL 31 DE DICIEMBRE DE 2021	MONTO PAGADO DE LA INVERSIÓN ACTUALIZADO AL 31 DE DICIEMBRE DE 2021	SALDO PENDIENTE POR PAGAR DE LA INVERSIÓN AL 31 DE DICIEMBRE DE 2021
---	--------------------	---	----------------------	-------------------------------	---------------	--	---	---	---	--

**APP'S**

APP 1  
APP 2  
APP 3  
APP XX

**Otros instrumentos**

Otro instrumento 1  
Otro instrumento 2  
Otro instrumento 3  
Otro instrumento XX

**Total de Obligaciones Diferentes de Financiamiento**



**NO APLICA**

**SISTEMA CONTABLE 2021**  
**BALANCE PRESUPUESTARIO**

Página 1 de 1

Fecha: 17/02/2022

**DEL 1o. DE ENERO AL 31 DE DICIEMBRE DE 2021**
**LDF 4**

CONCEPTO	ESTIMADO/APROBADO	DEVENGADO	RECAUDADO/PAGADO
<b>Ingresos Totales</b>	<b>0.00</b>	<b>0.00</b>	<b>0.00</b>
Ingresos de Libre Disposición	0.00	0.00	0.00
Transferencias Federales Etiquetadas	0.00	0.00	0.00
Financiamiento Neto	0.00	0.00	0.00
<b>Egresos Presupuestarios</b>	<b>0.00</b>	<b>0.00</b>	<b>0.00</b>
Gasto No Etiquetado (sin incluir Amortización de la Deuda Pública)	0.00	0.00	0.00
Gasto Etiquetado (sin incluir Amortización de la Deuda Pública)	0.00	0.00	0.00
<b>Remanentes del Ejercicio Anterior</b>		<b>0.00</b>	<b>0.00</b>
Remanentes de Ingresos de Libre Disposición aplicados en el periodo		0.00	0.00
Remanentes de Transferencias Federales Etiquetadas aplicados en el periodo		0.00	0.00
<b>Balance Presupuestario</b>	<b>0.00</b>	<b>0.00</b>	<b>0.00</b>
<b>Balance Presupuestario sin Financiamiento Neto</b>	<b>0.00</b>	<b>0.00</b>	<b>0.00</b>
<b>Balance Presupuestario sin Financiamiento Neto y sin Remanentes del Ejercicio Anterior</b>	<b>0.00</b>	<b>0.00</b>	<b>0.00</b>

CONCEPTO	APROBADO	DEVENGADO	PAGADO
<b>Intereses, Comisiones y Gastos de la Deuda</b>	<b>0.00</b>	<b>0.00</b>	<b>0.00</b>
Intereses, Comisiones y Gastos de la Deuda con Gasto No Etiquetado	0.00	0.00	0.00
Intereses, Comisiones y Gastos de la Deuda con Gasto Etiquetado	0.00	0.00	0.00
<b>Balance Primario</b>	<b>0.00</b>	<b>0.00</b>	<b>0.00</b>

CONCEPTO	ESTIMADO/APROBADO	DEVENGADO	RECAUDADO/PAGADO
<b>Financiamiento</b>	<b>0.00</b>	<b>0.00</b>	<b>0.00</b>
Financiamiento con Fuente de Pago de Ingresos de Libre Disposición	0.00	0.00	0.00
Financiamiento con Fuente de Pago de Transferencias Federales Etiquetadas	0.00	0.00	0.00
<b>Amortización de la Deuda</b>	<b>0.00</b>	<b>0.00</b>	<b>0.00</b>
Amortización de la Deuda Pública con Gasto No Etiquetado	0.00	0.00	0.00
Amortización de la Deuda Pública con Gasto Etiquetado	0.00	0.00	0.00
<b>Financiamiento Neto</b>	<b>0.00</b>	<b>0.00</b>	<b>0.00</b>

CONCEPTO	ESTIMADO/APROBADO	DEVENGADO	RECAUDADO/PAGADO
Ingresos de Libre Disposición	0.00	0.00	0.00
Financiamiento Neto con Fuente de Pago de Ingresos de Libre Disposición	0.00	0.00	0.00
Financiamiento con Fuente de Pago de Ingresos de Libre Disposición	0.00	0.00	0.00
Amortización de la Deuda Pública con Gasto No Etiquetado	0.00	0.00	0.00
Gasto No Etiquetado ( sin incluir amortización de la Deuda Pública)	0.00	0.00	0.00
Remanentes de Ingresos de Libre Disposición aplicados en el periodo		0.00	0.00
<b>Balance Presupuestario de Recursos Disponibles</b>	<b>0.00</b>	<b>0.00</b>	<b>0.00</b>
<b>Balance Presupuestario de Recursos Disponibles sin Financiamiento Neto</b>	<b>0.00</b>	<b>0.00</b>	<b>0.00</b>

CONCEPTO	ESTIMADO/APROBADO	DEVENGADO	RECAUDADO/PAGADO
Transferencias Federales Etiquetadas	0.00	0.00	0.00
Financiamiento Neto con fuente de Pago de Transferencias Federales Etiquetadas	0.00	0.00	0.00
Financiamiento con Fuente de Pago de Transferencias Federales Etiquetadas	0.00	0.00	0.00
Amortización de la Deuda Pública con Gasto Etiquetado	0.00	0.00	0.00
Gasto Etiquetado ( sin incluir Amortización de la Deuda Pública)	0.00	0.00	0.00
Remanentes de Transferencias Federales Etiquetadas aplicados en el periodo		0.00	0.00
<b>Balance Presupuestario de Recursos Etiquetados</b>	<b>0.00</b>	<b>0.00</b>	<b>0.00</b>
<b>Balance Presupuestario de Recursos Etiquetados sin Financiamiento Neto</b>	<b>0.00</b>	<b>0.00</b>	<b>0.00</b>

# NO APLICA

RUBRO DE INGRESOS	INGRESO					DIFERENCIA
	ESTIMADO	AMPLIACIONES Y REDUCCIONES	MODIFICADO	DEVENGADO	RECAUDADO	
<b>Ingresos de Libre Disposición</b>						
Impuestos	0.00	0.00	0.00	0.00	0.00	0.00
Cuotas y Aportaciones de Seguridad Social	0.00	0.00	0.00	0.00	0.00	0.00
Contribuciones de Mejoras	0.00	0.00	0.00	0.00	0.00	0.00
Derechos	0.00	0.00	0.00	0.00	0.00	0.00
Productos	0.00	0.00	0.00	0.00	0.00	0.00
Aprovechamientos	0.00	0.00	0.00	0.00	0.00	0.00
Ingresos por Venta de Bienes y Prestación de Servicios	0.00	0.00	0.00	0.00	0.00	0.00
Participaciones	<b>0.00</b>	<b>0.00</b>	<b>0.00</b>	<b>0.00</b>	<b>0.00</b>	<b>0.00</b>
Fondo General de Participaciones	0.00	0.00	0.00	0.00	0.00	0.00
Fondo de Fomento Municipal	0.00	0.00	0.00	0.00	0.00	0.00
Fondo de Fiscalización y Recaudación	0.00	0.00	0.00	0.00	0.00	0.00
Fondo de Compensación	0.00	0.00	0.00	0.00	0.00	0.00
Fondo de Extracción de Hidrocarburos	0.00	0.00	0.00	0.00	0.00	0.00
Impuesto Especial Sobre Producción y Servicios	0.00	0.00	0.00	0.00	0.00	0.00
0.136% de la Recaudación Federal Participable	0.00	0.00	0.00	0.00	0.00	0.00
3.17% Sobre Extracción de Petróleo	0.00	0.00	0.00	0.00	0.00	0.00
Gasolinas y Diésel	0.00	0.00	0.00	0.00	0.00	0.00
Fondo del Impuesto Sobre la Renta	0.00	0.00	0.00	0.00	0.00	0.00
Fondo de Estabilización de los Ingresos de las Entidades Federativas	0.00	0.00	0.00	0.00	0.00	0.00
Incentivos Derivados de la Colaboración Fiscal	<b>0.00</b>	<b>0.00</b>	<b>0.00</b>	<b>0.00</b>	<b>0.00</b>	<b>0.00</b>
Tenencia o Uso de Vehículos	0.00	0.00	0.00	0.00	0.00	0.00
Fondo de Compensación ISAN	0.00	0.00	0.00	0.00	0.00	0.00
Impuesto Sobre Automóviles Nuevos	0.00	0.00	0.00	0.00	0.00	0.00
Fondo de Compensación de Repecos-Intermedios	0.00	0.00	0.00	0.00	0.00	0.00
Otros Incentivos Económicos	0.00	0.00	0.00	0.00	0.00	0.00
Transferencias y Asignaciones	<b>0.00</b>	<b>0.00</b>	<b>0.00</b>	<b>0.00</b>	<b>0.00</b>	<b>0.00</b>
Convenios	<b>0.00</b>	<b>0.00</b>	<b>0.00</b>	<b>0.00</b>	<b>0.00</b>	<b>0.00</b>
Otros Convenios y Subsidios	0.00	0.00	0.00	0.00	0.00	0.00
Otros Ingresos de Libre Disposición	<b>0.00</b>	<b>0.00</b>	<b>0.00</b>	<b>0.00</b>	<b>0.00</b>	<b>0.00</b>
Participaciones en Ingresos Locales	0.00	0.00	0.00	0.00	0.00	0.00
Otros Ingresos de Libre Disposición	0.00	0.00	0.00	0.00	0.00	0.00
<b>Total Ingresos de Libre Disposición</b>	<b>0.00</b>	<b>0.00</b>	<b>0.00</b>	<b>0.00</b>	<b>0.00</b>	
<b>Ingresos Excedentes de Ingresos de Libre Disposición</b>						<b>0.00</b>
<b>Transferencias Federales Etiquetadas</b>						
Aportaciones	<b>0.00</b>	<b>0.00</b>	<b>0.00</b>	<b>0.00</b>	<b>0.00</b>	<b>0.00</b>
Fondo de Aportaciones para la Nómina Educativa y Gasto Operativo	0.00	0.00	0.00	0.00	0.00	0.00
Fondo de Aportaciones para los Servicios de Salud	0.00	0.00	0.00	0.00	0.00	0.00
Fondo de Aportaciones para la Infraestructura Social	0.00	0.00	0.00	0.00	0.00	0.00
Fondo de Aportaciones para el Fortalecimiento de los Municipios y de las Demarcaciones Territoriales del Distrito	0.00	0.00	0.00	0.00	0.00	0.00
Federal	<b>0.00</b>	<b>0.00</b>	<b>0.00</b>	<b>0.00</b>	<b>0.00</b>	<b>0.00</b>
Fondo de Aportaciones Múltiples	0.00	0.00	0.00	0.00	0.00	0.00
Fondo de Aportaciones para la Educación Tecnológica y de Adultos	0.00	0.00	0.00	0.00	0.00	0.00
Fondo de Aportaciones para la Seguridad Pública de los Estados y del Distrito Federal	0.00	0.00	0.00	0.00	0.00	0.00
Fondo de Aportaciones para el Fortalecimiento de las Entidades Federativas	0.00	0.00	0.00	0.00	0.00	0.00
Convenios	<b>0.00</b>	<b>0.00</b>	<b>0.00</b>	<b>0.00</b>	<b>0.00</b>	<b>0.00</b>
Convenios de Protección Social en Salud	0.00	0.00	0.00	0.00	0.00	0.00
Convenios de Descentralización	0.00	0.00	0.00	0.00	0.00	0.00
Convenios de Reasignación	0.00	0.00	0.00	0.00	0.00	0.00
Otros Convenios y Subsidios	0.00	0.00	0.00	0.00	0.00	0.00
Fondos Distintos de Aportaciones	<b>0.00</b>	<b>0.00</b>	<b>0.00</b>	<b>0.00</b>	<b>0.00</b>	<b>0.00</b>
Fondo para Entidades Federativas y Municipios Productores de Hidrocarburos	0.00	0.00	0.00	0.00	0.00	0.00
Fondo Minero	0.00	0.00	0.00	0.00	0.00	0.00
Transferencias, Asignaciones, Subsidios y Subvenciones, y Pensiones y Jubilaciones	<b>0.00</b>	<b>0.00</b>	<b>0.00</b>	<b>0.00</b>	<b>0.00</b>	<b>0.00</b>
Otras Transferencias Federales Etiquetadas	<b>0.00</b>	<b>0.00</b>	<b>0.00</b>	<b>0.00</b>	<b>0.00</b>	<b>0.00</b>
<b>Total de Transferencias Federales Etiquetadas</b>	<b>0.00</b>	<b>0.00</b>	<b>0.00</b>	<b>0.00</b>	<b>0.00</b>	<b>0.00</b>
<b>Ingresos Derivados de Financiamientos</b>	<b>0.00</b>	<b>0.00</b>	<b>0.00</b>	<b>0.00</b>	<b>0.00</b>	<b>0.00</b>
Ingresos Derivados de Financiamientos	0.00	0.00	0.00	0.00	0.00	0.00
<b>Total de Ingresos</b>	<b>0.00</b>	<b>0.00</b>	<b>0.00</b>	<b>0.00</b>	<b>0.00</b>	<b>0.00</b>
<b>Datos Informativos</b>						
Ingresos Derivados de Financiamientos con Fuente de Pago de Ingresos de Libre Disposición	0.00	0.00	0.00	0.00	0.00	0.00
Ingresos Derivados de Financiamientos con Fuente de Pago de Transferencias Federales Etiquetadas	0.00	0.00	0.00	0.00	0.00	0.00
<b>Ingresos Derivados de Financiamientos</b>	<b>0.00</b>	<b>0.00</b>	<b>0.00</b>	<b>0.00</b>	<b>0.00</b>	<b>0.00</b>

**NO APLICA**



**NOMBRE DEL ENTE PUBLICO : Gubernatura**  
**Estado Analítico del Ejercicio del Presupuesto de Egresos Detallado – LDF 6a.**  
**Clasificación por Objeto del Gasto (Capítulo y Concepto)**  
**Del 1 de Enero al 31 de diciembre de 2021**

(PESOS)

Concepto	Egresos					Subejercicio
	Aprobado	Ampliaciones / Reducciones	Modificado	Devengado	Pagado	
<b>I. Gasto No Etiquetado</b>	33,177,572.65	-5,891,082.24	27,286,490.41	27,244,324.86	26,558,005.53	42,165.55
<b>A. Servicios Personales.</b>	22,984,444.68	-5,628,902.28	17,355,542.40	17,313,376.85	17,254,901.82	42,165.55
a1) Remuneraciones al Personal de Carácter Permanente.	7,418,322.48	-1,721,531.39	5,696,791.09	5,674,916.83	5,674,916.83	21,874.26
a2) Remuneraciones al Personal de Carácter Transitorio.	0.00	0.00	0.00	0.00	0.00	0.00
a3) Remuneraciones Adicionales y Especiales.	13,047,542.57	-3,372,904.12	9,674,638.45	9,663,351.13	9,663,351.13	11,287.32
a4) Seguridad Social.	994,358.11	-276,813.82	717,544.29	717,544.29	659,069.26	0.00
a5) Otras Prestaciones Sociales y Económicas.	1,083,720.00	-175,780.45	907,939.55	902,980.58	902,980.58	4,958.97
a6) Previsiones.	0.00	0.00	0.00	0.00	0.00	0.00
a7) Pago de Estímulos a Servidores Públicos.	440,501.52	-81,872.50	358,629.02	354,584.02	354,584.02	4,045.00
<b>B. Materiales y Suministros.</b>	760,873.22	81,393.02	842,266.24	842,266.24	711,267.08	0.00
b1) Materiales de Administración, Emisión de Documentos y Artículos Oficiales.	384,067.20	-139,511.70	244,555.50	244,555.50	244,555.50	0.00
b2) Alimentos y Utensilios.	95,078.50	-25,995.28	69,083.22	69,083.22	69,083.22	0.00
b3) Materias Primas y Materiales de Producción y Comercialización	0.00	0.00	0.00	0.00	0.00	0.00
b4) Materiales y Artículos de Construcción y de Reparación.	0.00	68,146.29	68,146.29	68,146.29	68,146.29	0.00
b5) Productos Químicos, Farmacéuticos y de Laboratorio.	0.00	0.00	0.00	0.00	0.00	0.00
b6) Combustibles, Lubricantes y Aditivos.	281,727.52	67,178.86	348,906.38	348,906.38	298,611.34	0.00
b7) Vestuario, Blancos, Prendas de Protección y Artículos Deportivos.	0.00	0.00	0.00	0.00	0.00	0.00
b8) Materiales y Suministros para Seguridad.	0.00	0.00	0.00	0.00	0.00	0.00
b9) Herramientas, Refacciones y Accesorios Menores.	0.00	111,574.85	111,574.85	111,574.85	30,870.73	0.00
<b>C. Servicios Generales.</b>	9,182,254.75	-1,674,060.80	7,508,193.95	7,508,193.95	7,011,348.81	0.00
c1) Servicios Básicos.	2,834,250.52	-610,350.68	2,223,899.84	2,223,899.84	2,056,020.85	0.00
c2) Servicios de Arrendamiento.	597,839.04	-119,658.47	478,180.57	478,180.57	431,609.56	0.00
c3) Servicios Profesionales, Científicos, Técnicos y Otros Servicios.	0.00	0.00	0.00	0.00	0.00	0.00
c4) Servicios Financieros, Bancarios y Comerciales.	242,755.73	-58,576.27	184,179.46	184,179.46	184,179.46	0.00
c5) Servicios de Instalación, Reparación, Mantenimiento y Conservación.	170,946.00	-74,909.85	96,036.15	96,036.15	31,592.95	0.00
c6) Servicios de Comunicación Social y Publicidad.	0.00	10,000.00	10,000.00	10,000.00	0.00	0.00
c7) Servicios de Traslado y Viáticos.	4,600,875.43	-853,194.67	3,747,680.76	3,747,680.76	3,672,601.72	0.00
c8) Servicios Oficiales.	0.00	320,290.00	320,290.00	320,290.00	320,290.00	0.00
c9) Otros Servicios Generales.	735,588.03	-287,660.86	447,927.17	447,927.17	315,054.27	0.00
<b>D. Transferencias, Asignaciones, Subsidios y Otras Ayudas.</b>	250,000.00	643,998.32	893,998.32	893,998.32	893,998.32	0.00
d1) Transferencias Internas y Asignaciones al Sector Público.	0.00	0.00	0.00	0.00	0.00	0.00
d2) Transferencias al Resto del Sector Público.	0.00	0.00	0.00	0.00	0.00	0.00
d3) Subsidios y Subvenciones.	0.00	543,998.32	543,998.32	543,998.32	543,998.32	0.00
d4) Ayudas Sociales.	250,000.00	100,000.00	350,000.00	350,000.00	350,000.00	0.00
d5) Pensiones y Jubilaciones.	0.00	0.00	0.00	0.00	0.00	0.00
d6) Transferencias a Fideicomisos, Mandatos y Otros Análogos.	0.00	0.00	0.00	0.00	0.00	0.00
d7) Transferencias a la Seguridad Social	0.00	0.00	0.00	0.00	0.00	0.00
d8) Donativos	0.00	0.00	0.00	0.00	0.00	0.00
d9) Transferencias al Exterior.	0.00	0.00	0.00	0.00	0.00	0.00
<b>E. Bienes Muebles, Inmuebles e Intangibles.</b>	0.00	686,489.50	686,489.50	686,489.50	686,489.50	0.00
e1) Mobiliario y Equipo de Administración.	0.00	0.00	0.00	0.00	0.00	0.00
e2) Mobiliario y Equipo Educacional y Recreativo.	0.00	0.00	0.00	0.00	0.00	0.00
e3) Equipo e Instrumental Médico y de Laboratorio.	0.00	0.00	0.00	0.00	0.00	0.00
e4) Vehículos y Equipo de Transporte.	0.00	686,489.50	686,489.50	686,489.50	686,489.50	0.00
e5) Equipo de Defensa y Seguridad.	0.00	0.00	0.00	0.00	0.00	0.00
e6) Maquinaria, Otros Equipos y Herramientas.	0.00	0.00	0.00	0.00	0.00	0.00
e7) Activos Biológicos.	0.00	0.00	0.00	0.00	0.00	0.00
e8) Bienes Inmuebles.	0.00	0.00	0.00	0.00	0.00	0.00
e9) Activos Intangibles.	0.00	0.00	0.00	0.00	0.00	0.00
<b>F. Inversión Pública.</b>	0.00	0.00	0.00	0.00	0.00	0.00
f1) Obra Pública en Bienes de Dominio Público.	0.00	0.00	0.00	0.00	0.00	0.00
f2) Obra Pública en Bienes Propios.	0.00	0.00	0.00	0.00	0.00	0.00
f3) Proyectos Productivos y Acciones de Fomento	0.00	0.00	0.00	0.00	0.00	0.00
<b>G. Inversiones Financieras y Otras Provisiones.</b>	0.00	0.00	0.00	0.00	0.00	0.00
g1) Inversiones para el Fomento de Actividades Productivas	0.00	0.00	0.00	0.00	0.00	0.00
g2) Acciones y Participaciones de Capital	0.00	0.00	0.00	0.00	0.00	0.00
g3) Compra de Títulos y Valores	0.00	0.00	0.00	0.00	0.00	0.00
g4) Concesión de Préstamos.	0.00	0.00	0.00	0.00	0.00	0.00
g5) Inversiones en Fideicomisos, Mandatos y Otros Análogos.	0.00	0.00	0.00	0.00	0.00	0.00
Fideicomiso de Desastres Naturales (informativo)	0.00	0.00	0.00	0.00	0.00	0.00
g6) Otras Inversiones Financieras	0.00	0.00	0.00	0.00	0.00	0.00
g7) Provisiones para Contingencias y Otras Erogaciones Especiales.	0.00	0.00	0.00	0.00	0.00	0.00
<b>H. Participaciones y Aportaciones.</b>	0.00	0.00	0.00	0.00	0.00	0.00
h1) Participaciones.	0.00	0.00	0.00	0.00	0.00	0.00
h2) Aportaciones.	0.00	0.00	0.00	0.00	0.00	0.00
h3) Convenios.	0.00	0.00	0.00	0.00	0.00	0.00
<b>I. Deuda Pública.</b>	0.00	0.00	0.00	0.00	0.00	0.00
i1) Amortización de la Deuda Pública.	0.00	0.00	0.00	0.00	0.00	0.00
i2) Intereses de la Deuda Pública.	0.00	0.00	0.00	0.00	0.00	0.00
i3) Comisiones de la Deuda Pública.	0.00	0.00	0.00	0.00	0.00	0.00
i4) Gastos de la Deuda Pública.	0.00	0.00	0.00	0.00	0.00	0.00
i5) Costo por Coberturas.	0.00	0.00	0.00	0.00	0.00	0.00
i6) Apoyos Financieros.	0.00	0.00	0.00	0.00	0.00	0.00
i7) Adeudos de Ejercicios Fiscales Anteriores (ADEFAS).	0.00	0.00	0.00	0.00	0.00	0.00
<b>II. Gasto Etiquetado</b>	0.00	0.00	0.00	0.00	0.00	0.00
<b>A. Servicios Personales.</b>	0.00	0.00	0.00	0.00	0.00	0.00
a1) Remuneraciones al Personal de Carácter Permanente.	0.00	0.00	0.00	0.00	0.00	0.00
a2) Remuneraciones al Personal de Carácter Transitorio.	0.00	0.00	0.00	0.00	0.00	0.00
a3) Remuneraciones Adicionales y Especiales.	0.00	0.00	0.00	0.00	0.00	0.00
a4) Seguridad Social.	0.00	0.00	0.00	0.00	0.00	0.00
a5) Otras Prestaciones Sociales y Económicas.	0.00	0.00	0.00	0.00	0.00	0.00
a6) Previsiones.	0.00	0.00	0.00	0.00	0.00	0.00
a7) Pago de Estímulos a Servidores Públicos.	0.00	0.00	0.00	0.00	0.00	0.00
<b>B. Materiales y Suministros.</b>	0.00	0.00	0.00	0.00	0.00	0.00
b1) Materiales de Administración, Emisión de Documentos y Artículos Oficiales.	0.00	0.00	0.00	0.00	0.00	0.00
b2) Alimentos y Utensilios.	0.00	0.00	0.00	0.00	0.00	0.00
b3) Materias Primas y Materiales de Producción y Comercialización	0.00	0.00	0.00	0.00	0.00	0.00
b4) Materiales y Artículos de Construcción y de Reparación.	0.00	0.00	0.00	0.00	0.00	0.00

**NOMBRE DEL ENTE PÚBLICO : Gubernatura**  
**Estado Analítico del Ejercicio del Presupuesto de Egresos Detallado – LDF 6a.**  
**Clasificación por Objeto del Gasto (Capítulo y Concepto)**  
**Del 1 de Enero al 31 de diciembre de 2021**  
(PESOS)

Concepto	Egresos					Subejercicio
	Aprobado	Ampliaciones / Reducciones	Modificado	Devengado	Pagado	
b5) Productos Químicos, Farmacéuticos y de Laboratorio.	0.00	0.00	0.00	0.00	0.00	0.00
b6) Combustibles, Lubricantes y Aditivos.	0.00	0.00	0.00	0.00	0.00	0.00
b7) Vestuario, Blancos, Prendas de Protección y Artículos Deportivos.	0.00	0.00	0.00	0.00	0.00	0.00
b8) Materiales y Suministros para Seguridad.	0.00	0.00	0.00	0.00	0.00	0.00
b9) Herramientas, Refacciones y Accesorios Menores.	0.00	0.00	0.00	0.00	0.00	0.00
C. Servicios Generales.	0.00	0.00	0.00	0.00	0.00	0.00
c1) Servicios Básicos.	0.00	0.00	0.00	0.00	0.00	0.00
c2) Servicios de Arrendamiento.	0.00	0.00	0.00	0.00	0.00	0.00
c3) Servicios Profesionales, Científicos, Técnicos y Otros Servicios.	0.00	0.00	0.00	0.00	0.00	0.00
c4) Servicios Financieros, Bancarios y Comerciales.	0.00	0.00	0.00	0.00	0.00	0.00
c5) Servicios de Instalación, Reparación, Mantenimiento y Conservación.	0.00	0.00	0.00	0.00	0.00	0.00
c6) Servicios de Comunicación Social y Publicidad.	0.00	0.00	0.00	0.00	0.00	0.00
c7) Servicios de Traslado y Viáticos.	0.00	0.00	0.00	0.00	0.00	0.00
c8) Servicios Oficiales.	0.00	0.00	0.00	0.00	0.00	0.00
c9) Otros Servicios Generales.	0.00	0.00	0.00	0.00	0.00	0.00
D. Transferencias, Asignaciones, Subsidios y Otras Ayudas.	0.00	0.00	0.00	0.00	0.00	0.00
d1) Transferencias Internas y Asignaciones al Sector Público.	0.00	0.00	0.00	0.00	0.00	0.00
d2) Transferencias al Resto del Sector Público.	0.00	0.00	0.00	0.00	0.00	0.00
d3) Subsidios y Subvenciones.	0.00	0.00	0.00	0.00	0.00	0.00
d4) Ayudas Sociales.	0.00	0.00	0.00	0.00	0.00	0.00
d5) Pensiones y Jubilaciones.	0.00	0.00	0.00	0.00	0.00	0.00
d6) Transferencias a Fideicomisos, Mandatos y Otros Análogos.	0.00	0.00	0.00	0.00	0.00	0.00
d7) Transferencias a la Seguridad Social	0.00	0.00	0.00	0.00	0.00	0.00
d8) Donativos	0.00	0.00	0.00	0.00	0.00	0.00
d9) Transferencias al Exterior.	0.00	0.00	0.00	0.00	0.00	0.00
E. Bienes Muebles, Inmuebles e Intangibles.	0.00	0.00	0.00	0.00	0.00	0.00
e1) Mobiliario y Equipo de Administración.	0.00	0.00	0.00	0.00	0.00	0.00
e2) Mobiliario y Equipo Educativo y Recreativo.	0.00	0.00	0.00	0.00	0.00	0.00
e3) Equipo e Instrumental Médico y de Laboratorio.	0.00	0.00	0.00	0.00	0.00	0.00
e4) Vehículos y Equipo de Transporte.	0.00	0.00	0.00	0.00	0.00	0.00
e5) Equipo de Defensa y Seguridad.	0.00	0.00	0.00	0.00	0.00	0.00
e6) Maquinaria, Otros Equipos y Herramientas.	0.00	0.00	0.00	0.00	0.00	0.00
e7) Activos Biológicos.	0.00	0.00	0.00	0.00	0.00	0.00
e8) Bienes Inmuebles.	0.00	0.00	0.00	0.00	0.00	0.00
e9) Activos Intangibles.	0.00	0.00	0.00	0.00	0.00	0.00
F. Inversión Pública.	0.00	0.00	0.00	0.00	0.00	0.00
f1) Obra Pública en Bienes de Dominio Público.	0.00	0.00	0.00	0.00	0.00	0.00
f2) Obra Pública en Bienes Propios.	0.00	0.00	0.00	0.00	0.00	0.00
f3) Proyectos Productivos y Acciones de Fomento	0.00	0.00	0.00	0.00	0.00	0.00
G. Inversiones Financieras y Otras Provisiones.	0.00	0.00	0.00	0.00	0.00	0.00
g1) Inversiones para el Fomento de Actividades Productivas	0.00	0.00	0.00	0.00	0.00	0.00
g2) Acciones y Participaciones de Capital	0.00	0.00	0.00	0.00	0.00	0.00
g3) Compra de Títulos y Valores	0.00	0.00	0.00	0.00	0.00	0.00
g4) Concesión de Préstamos.	0.00	0.00	0.00	0.00	0.00	0.00
g5) Inversiones en Fideicomisos, Mandatos y Otros Análogos. Fideicomiso de Desastres Naturales (informativo)	0.00	0.00	0.00	0.00	0.00	0.00
g6) Otras Inversiones Financieras	0.00	0.00	0.00	0.00	0.00	0.00
g7) Provisiones para Contingencias y Otras Erogaciones Especiales.	0.00	0.00	0.00	0.00	0.00	0.00
H. Participaciones y Aportaciones.	0.00	0.00	0.00	0.00	0.00	0.00
h1) Participaciones.	0.00	0.00	0.00	0.00	0.00	0.00
h2) Aportaciones.	0.00	0.00	0.00	0.00	0.00	0.00
h3) Convenios.	0.00	0.00	0.00	0.00	0.00	0.00
I. Deuda Pública.	0.00	0.00	0.00	0.00	0.00	0.00
i1) Amortización de la Deuda Pública.	0.00	0.00	0.00	0.00	0.00	0.00
i2) Intereses de la Deuda Pública.	0.00	0.00	0.00	0.00	0.00	0.00
i3) Comisiones de la Deuda Pública.	0.00	0.00	0.00	0.00	0.00	0.00
i4) Gastos de la Deuda Pública.	0.00	0.00	0.00	0.00	0.00	0.00
i5) Costo por Coberturas.	0.00	0.00	0.00	0.00	0.00	0.00
i6) Apoyos Financieros.	0.00	0.00	0.00	0.00	0.00	0.00
i7) Adeudos de Ejercicios Fiscales Anteriores (ADEFAS).	0.00	0.00	0.00	0.00	0.00	0.00
<b>III. Total de Egresos</b>	<b>33,177,572.65</b>	<b>-5,891,082.24</b>	<b>27,286,490.41</b>	<b>27,244,324.86</b>	<b>26,558,005.53</b>	<b>42,165.55</b>

**NOMBRE DEL ENTE PÚBLICO : Gobernatura**  
**Estado Analítico del Ejercicio del Presupuesto de Egresos Detallado – LDF 6b.**

Clasificación Administrativa  
 Del 1 de Enero al 31 de diciembre de 2021  
 (PESOS)

Concepto	Egresos					Subejercicio
	Aprobado	Ampliaciones / Reducciones	Modificado	Devengado	Pagado	
I. Gasto No Etiquetado Gubernatura	33,177,572.65	-5,891,082.24	27,286,490.41	27,244,324.86	26,558,005.53	42,165.55
II. Gasto Etiquetado Gubernatura	0.00	0.00	0.00	0.00	0.00	0.00
	0.00	0.00	0.00	0.00	0.00	0.00
<b>III. Total de Egresos</b>	<b>33,177,572.65</b>	<b>-5,891,082.24</b>	<b>27,286,490.41</b>	<b>27,244,324.86</b>	<b>26,558,005.53</b>	<b>42,165.55</b>

**NOMBRE DEL ENTE PÚBLICO : Gubernatura**  
**Estado Analítico del Ejercicio del Presupuesto de Egresos Detallado – LDF 6c.**

**Clasificación Funcional (Finalidad y Función)**

**Del 1 de Enero al 31 de diciembre de 2021**

(PESOS)

Concepto	Egresos					Subejercicio
	Aprobado	Ampliaciones / Reducciones	Modificado	Devengado	Pagado	
I. Gasto No Etiquetado	33,177,572.65	-5,891,082.24	27,286,490.41	27,244,324.86	26,558,005.53	42,165.55
A. Gobierno	33,177,572.65	-5,891,082.24	27,286,490.41	27,244,324.86	26,558,005.53	42,165.55
a1) Legislación	0.00	0.00	0.00	0.00	0.00	0.00
a2) Justicia	0.00	0.00	0.00	0.00	0.00	0.00
a3) Coordinación de la Política de Gobierno	33,177,572.65	-5,891,082.24	27,286,490.41	27,244,324.86	26,558,005.53	42,165.55
a4) Relaciones Exteriores	0.00	0.00	0.00	0.00	0.00	0.00
a5) Asuntos Financieros y Hacendarios	0.00	0.00	0.00	0.00	0.00	0.00
a6) Seguridad Nacional	0.00	0.00	0.00	0.00	0.00	0.00
a7) Asuntos de Orden Público y de Seguridad Interior	0.00	0.00	0.00	0.00	0.00	0.00
a8) Otros Servicios Generales	0.00	0.00	0.00	0.00	0.00	0.00
B. Desarrollo Social	0.00	0.00	0.00	0.00	0.00	0.00
b1) Protección Ambiental	0.00	0.00	0.00	0.00	0.00	0.00
b2) Vivienda y Servicios a la Comunidad	0.00	0.00	0.00	0.00	0.00	0.00
b3) Salud	0.00	0.00	0.00	0.00	0.00	0.00
b4) Recreación, Cultura y Otras Manifestaciones Sociales	0.00	0.00	0.00	0.00	0.00	0.00
b5) Educación	0.00	0.00	0.00	0.00	0.00	0.00
b6) Protección Social	0.00	0.00	0.00	0.00	0.00	0.00
b7) Otros Asuntos Sociales	0.00	0.00	0.00	0.00	0.00	0.00
C. Desarrollo Económico	0.00	0.00	0.00	0.00	0.00	0.00
c1) Asuntos Económicos, Comerciales y Laborales en General	0.00	0.00	0.00	0.00	0.00	0.00
c2) Agropecuaria, Silvicultura, Pesca y Caza	0.00	0.00	0.00	0.00	0.00	0.00
c3) Combustibles y Energía	0.00	0.00	0.00	0.00	0.00	0.00
c4) Minería, Manufacturas y Construcción	0.00	0.00	0.00	0.00	0.00	0.00
c5) Transporte	0.00	0.00	0.00	0.00	0.00	0.00
c6) Comunicaciones	0.00	0.00	0.00	0.00	0.00	0.00
c7) Turismo	0.00	0.00	0.00	0.00	0.00	0.00
c8) Ciencia, Tecnología e Innovación	0.00	0.00	0.00	0.00	0.00	0.00
c9) Otras Industrias y Otros Asuntos Económicos	0.00	0.00	0.00	0.00	0.00	0.00
D. Otras no Clasificadas en Funciones Anteriores	0.00	0.00	0.00	0.00	0.00	0.00
d1) Transac. de la Deuda Pública/Costo Financiero de la Deuda	0.00	0.00	0.00	0.00	0.00	0.00
d2) Transf., Part. y Aport. entre Diferentes Niv. y Ord. de Gob.	0.00	0.00	0.00	0.00	0.00	0.00
d3) Saneamiento del Sistema Financiero	0.00	0.00	0.00	0.00	0.00	0.00
d4) Adeudos de Ejercicios Fiscales Anteriores	0.00	0.00	0.00	0.00	0.00	0.00
II. Gasto Etiquetado	0.00	0.00	0.00	0.00	0.00	0.00
A. Gobierno	0.00	0.00	0.00	0.00	0.00	0.00
a1) Legislación	0.00	0.00	0.00	0.00	0.00	0.00
a2) Justicia	0.00	0.00	0.00	0.00	0.00	0.00
a3) Coordinación de la Política de Gobierno	0.00	0.00	0.00	0.00	0.00	0.00
a4) Relaciones Exteriores	0.00	0.00	0.00	0.00	0.00	0.00
a5) Asuntos Financieros y Hacendarios	0.00	0.00	0.00	0.00	0.00	0.00
a6) Seguridad Nacional	0.00	0.00	0.00	0.00	0.00	0.00
a7) Asuntos de Orden Público y de Seguridad Interior	0.00	0.00	0.00	0.00	0.00	0.00
a8) Otros Servicios Generales	0.00	0.00	0.00	0.00	0.00	0.00
B. Desarrollo Social	0.00	0.00	0.00	0.00	0.00	0.00
b1) Protección Ambiental	0.00	0.00	0.00	0.00	0.00	0.00
b2) Vivienda y Servicios a la Comunidad	0.00	0.00	0.00	0.00	0.00	0.00
b3) Salud	0.00	0.00	0.00	0.00	0.00	0.00
b4) Recreación, Cultura y Otras Manifestaciones Sociales	0.00	0.00	0.00	0.00	0.00	0.00
b5) Educación	0.00	0.00	0.00	0.00	0.00	0.00
b6) Protección Social	0.00	0.00	0.00	0.00	0.00	0.00
b7) Otros Asuntos Sociales	0.00	0.00	0.00	0.00	0.00	0.00
C. Desarrollo Económico	0.00	0.00	0.00	0.00	0.00	0.00
c1) Asuntos Económicos, Comerciales y Laborales en General	0.00	0.00	0.00	0.00	0.00	0.00
c2) Agropecuaria, Silvicultura, Pesca y Caza	0.00	0.00	0.00	0.00	0.00	0.00
c3) Combustibles y Energía	0.00	0.00	0.00	0.00	0.00	0.00
c4) Minería, Manufacturas y Construcción	0.00	0.00	0.00	0.00	0.00	0.00
c5) Transporte	0.00	0.00	0.00	0.00	0.00	0.00
c6) Comunicaciones	0.00	0.00	0.00	0.00	0.00	0.00
c7) Turismo	0.00	0.00	0.00	0.00	0.00	0.00
c8) Ciencia, Tecnología e Innovación	0.00	0.00	0.00	0.00	0.00	0.00
c9) Otras Industrias y Otros Asuntos Económicos	0.00	0.00	0.00	0.00	0.00	0.00
D. Otras no Clasificadas en Funciones Anteriores	0.00	0.00	0.00	0.00	0.00	0.00
d1) Transac. de la Deuda Pública/Costo Financiero de la Deuda	0.00	0.00	0.00	0.00	0.00	0.00
d2) Transf., Part. y Aport. entre Diferentes Niv. y Ord. de Gob.	0.00	0.00	0.00	0.00	0.00	0.00
d3) Saneamiento del Sistema Financiero	0.00	0.00	0.00	0.00	0.00	0.00
d4) Adeudos de Ejercicios Fiscales Anteriores	0.00	0.00	0.00	0.00	0.00	0.00
<b>III. Total de Egresos</b>	<b>33,177,572.65</b>	<b>-5,891,082.24</b>	<b>27,286,490.41</b>	<b>27,244,324.86</b>	<b>26,558,005.53</b>	<b>42,165.55</b>

**NOMBRE DEL ENTE PÚBLICO : Gobernatura**  
**Estado Analítico del Ejercicio del Presupuesto de Egresos Detallado – LDF 6d.**  
**Clasificación de Servicios Personales por Categoría**  
**Del 1 de Enero al 31 de diciembre de 2021**  
**(PESOS)**

Concepto	Egresos					Subejercicio
	Aprobado	Ampliaciones / Reducciones	Modificado	Devengado	Pagado	
I. Gasto No Etiquetado	23,450,634.51	-5,164,371.82	18,286,262.69	18,244,097.14	18,052,749.21	42,165.55
A. Personal Administrativo y de Servicio Público	23,450,634.51	-5,164,371.82	18,286,262.69	18,244,097.14	18,052,749.21	42,165.55
B. Magisterio	0.00	0.00	0.00	0.00	0.00	0.00
C. Servicios de Salud	0.00	0.00	0.00	0.00	0.00	0.00
c1) Personal Administrativo	0.00	0.00	0.00	0.00	0.00	0.00
c2) Personal Médico, Paramédico y Afín	0.00	0.00	0.00	0.00	0.00	0.00
D. Seguridad Pública	0.00	0.00	0.00	0.00	0.00	0.00
E. Gastos Asociados a la Implementación de Nuevas Leyes Federales o Reformas a las mismas	0.00	0.00	0.00	0.00	0.00	0.00
e1) Nombre del Programa o Ley 1	0.00	0.00	0.00	0.00	0.00	0.00
F. Sentencias Laborales Definitivas	0.00	0.00	0.00	0.00	0.00	0.00
II. Gasto Etiquetado	0.00	0.00	0.00	0.00	0.00	0.00
A. Personal Administrativo y de Servicio Público	0.00	0.00	0.00	0.00	0.00	0.00
B. Magisterio	0.00	0.00	0.00	0.00	0.00	0.00
C. Servicios de Salud	0.00	0.00	0.00	0.00	0.00	0.00
c1) Personal Administrativo	0.00	0.00	0.00	0.00	0.00	0.00
c2) Personal Médico, Paramédico y Afín	0.00	0.00	0.00	0.00	0.00	0.00
D. Seguridad Pública	0.00	0.00	0.00	0.00	0.00	0.00
E. Gastos Asociados a la Implementación de Nuevas Leyes Federales o Reformas a las mismas	0.00	0.00	0.00	0.00	0.00	0.00
e1) Nombre del Programa o Ley 1	0.00	0.00	0.00	0.00	0.00	0.00
F. Sentencias Laborales Definitivas	0.00	0.00	0.00	0.00	0.00	0.00
<b>III. Total del Gasto en Servicios Personales</b>	<b>23,450,634.51</b>	<b>-5,164,371.82</b>	<b>18,286,262.69</b>	<b>18,244,097.14</b>	<b>18,052,749.21</b>	<b>42,165.55</b>

**GUBERNATURA**
**SISTEMA CONTABLE 2021**
**RELACIÓN DE BIENES MUEBLES QUE COMPONEN SU PATRIMONIO**
**Cuenta Pública al 31 de diciembre de 2021**

Página 1 de 22

Hora: 01:10:58p. m.

Fecha: 17/02/2022

Código	Descripción del Bien	Valor en Libros
1241	Mobiliario y Equipo de Administración	6,343,844.59
1241 111A0101 0006	ESCRITORIO EJECUTIVO CUBIERTA VOLADA MOD. 500, INVENTARIO NO. 2010005000216, INTERNO 01350. (1)	2,975.05
1241 111A0101 0010	ESCRITORIO 1.83.2 GAVIZO ELITE INVENTARIO NO. 2010005002207. (1 )	11,250.45
1241 111A0101 0017	SILLONES EJECUTIVOS CLAVE (E022) INVENATRIO No. 2010006000511, INTERNO NO. 03181(1)	2,612.50
1241 111A0101 0018	ESCRITORIO EJECUTIVO INV. 2010005000902	12,000.15
1241 111A0101 0022	ARCHIVERO STATUS 4 GAVETAS VERTICAL INTENTARIO NO. 2010005002460, INTERNO 02504(1)	4,385.49
1241 111A0101 0024	MODULO OPERATIVO H120 150X180 INVENTARIO NO. 2010005002636, INTERNO NO. 01530 (1)	6,666.42
1241 111A0101 0025	ESCRITORIO ERGONOMICO 120X240 CM . INVENTARIO NO. 2010005002576, INTERNO NO. 02699 (1)	3,627.06
1241 111A0101 0027	SILLON GERENCIAL C/BRAZOS ANALISTA INVENTARIO NO. 2010005002326, INVENTARIO INTERNO NO. 00734.(1)	1,545.75
1241 111A0101 0036	ARCHIVERO DE 4 GAVETAS METALICAS INVENTARIO NO. 2010005002240, INTERNO NO. 01069	1,792.85
1241 111A0101 0054	CREDENZA EJECUTIVA DE MADERA MCA. ROAL MOD. C-16 DM INVENTARIO NO. 2010005002501, INTERNO NO. 0786.	2,392.58
1241 111A0101 0055	LIBRERO PARA CREDENZA MCA. ROAL MOD. LIB. COP. DM.16 INVENTARIO NO. 2010005002502, INVENTARIO INTERNO 0470.	2,398.03
1241 111A0101 0069	MESA PARA JUNTAS 32 MMC SOP. REC. INVENTARIO NO. 2010005002233, INVENTARIO INTERNO NO. 01079.	1,683.19
1241 111A0101 0073	CREDENZA DE MADERA MCA. ROAL MOD. C-16 DM INVENTARIO NO. 2010005002028, INVENTARIO INTERNO NO. 00353	2,392.58
1241 111A0101 0087	ESCRITORIO P/ESTUDIO ARISTOCRATA INVENTARIO NO. 2010005000617, INVENTARIO INTERNO NO. 02723.	3,999.00
1241 111A0101 0094	SALA EN PIEL 3 PZAS. MOD. TIZZINO C/OSTION INVENTARIO NO. 2010006000463.	17,999.00
1241 111A0101 0097	SILLAS EN MADERA DE CEDRO ESTILO PROBENSAL INVENTARIO NO. 2010005000693 (1)	4,830.00
1241 111A0101 0099	MODULO OPERATIVO H120 150X180 INVENTARIO NO. 2010005002637, INVENTARIO NO. 01531 (1)	6,666.42
1241 111A0101 0101	ESCRITORIO EJECUTIVO INV. 2010005001461 F-1621	2,881.12
1241 111A0101 0111	MODULO SECRETARIAL INV. 2010005002161 F-1621	4,513.32
1241 111A0101 0112	MODULO SECRETARIAL INV. 2010005002438 F-1621	4,513.32
1241 111A0101 0126	RACK INV. 2010505000203 F-131	3,385.69
1241 111A0101 0156	BANCO FIJO INV. 2010005001176 F-127	3,220.00
1241 111A0101 0157	ESCRITORIO ROAL INV. 2030005008107, F- 628.	4,008.52
1241 111A0101 0158	ESCRITORIO EJECUTIVO F-1152 INV. 2010005001300	3,946.17
1241 111A0101 0161	SILLON EJECUTIVO F-1294 INV. 2030005002622	1,545.76
1241 111A0101 0162	ARCHIVERO VERTICAL F-857 INV. 2030005010699	2,179.26
1241 111A0101 0163	ESCRITORIO EJECUTIVO F-857 INV. 2010005000591	2,944.00
1241 111A0101 0164	CREDENZA F-1397 INV. 2010005002587	5,634.59
1241 111A0101 0165	ESCRITORIO SECRETARIAL F-1109 INV. 2010005001939	2,099.90
1241 111A0101 0166	ESCRITORIO SECRETARIAL F-1134 INV. 2010005002042	1,784.80
1241 111A0101 0167	ESCRITORIO SECRETARIAL F-0857 INV. 2010005002405	2,518.50
1241 111A0101 0169	CREDENZA DE 1.90 2 GAVETAS INV. 2010005002206, INVT. 07782	9,126.40

**GUBERNATURA**
**SISTEMA CONTABLE 2021**
**RELACIÓN DE BIENES MUEBLES QUE COMPONEN SU PATRIMONIO**
**Cuenta Pública al 31 de diciembre de 2021**

Página 2 de 22

Hora: 01:10:58p. m.

Fecha: 17/02/2022

Código	Descripción del Bien	Valor en Libros
1241 111A0101 0170	LIBRERO INV. 2010006000508 F-190	20,000.00
1241 111A0102 0004	SILLONES FORRADOS EN PIEL INVENTARIO NO. 2010006000484	3,910.00
1241 111A0102 0011	SILLON ESPECIAL FORRADO EN PIEL F-623 INVENTARIO NO. 2010006000517, INVENTARIO INTERNO 01218	4,427.50
1241 111A0102 0012	MUEBLE DE MESA DE TRES PUERTAS Y ENTREPAÑOS F-623 INVENTARIO NO. 2010006000518, INVENTARIO INTERNO NO. 01204.	7,590.00
1241 111A0102 0015	MESA DE CENTRO DE 1.30 X 0 80 X. 40 MTS. INVENTARIO NO. 2010006000514.	4,571.25
1241 111A0102 0016	MESAS DE CENTRO DE 50 X 50 MTS. INVENTARIO NO. 2010005000543.	2,472.50
1241 111A0102 0017	MESA REDONDA DE 50 CMS. INVENTARIO NO. 2010006000519	2,645.00
1241 111A0102 0020	SILLON FORRADO EN PIEL INVENTARIO NO. 2010006000486	3,910.00
1241 111A0102 0021	SILLON FORRADO EN PIEL INVENTARIO NO. 2010006000487	3,910.00
1241 111A0102 0022	SILLON FORRADOS EN PIEL NO. 2010006000488	3,910.00
1241 111A0102 0023	SILLON FORRADO DE PIEL INVENTARIO NO. 2010006000489	3,910.00
1241 111A0102 0024	SILLON FORRADOS EN PIEL NO. 2010006000490	3,910.00
1241 111A0102 0025	SILLON FORRADO EN PIEL INVENTARIO NO. 2010006000491	3,910.00
1241 111A0102 0026	SILLON FORRADO EN PIEL INVENTARIO NO. 2010006000492.	3,910.00
1241 111A0102 0027	SILLON FORRADO EN PEIL INVENTARIO NO. 2010006000493.	3,910.00
1241 111A0102 0028	SILLON FORRAADO EN PIEL INVENTARIO NO. 2010006000494	3,910.00
1241 111A0102 0029	SILLON FORRADO EN PIEL INVENTARIO NO. 2010006000495	3,910.00
1241 111A0102 0030	SILLON FORRADO EN PIEL INVENTARIO NO. 2010006000496	3,910.00
1241 111A0102 0031	SILLON FORRADO EN PIEL INVENTARIO NO. 2010006000497	3,910.00
1241 111A0102 0032	SILLON FORRADO EN PIEL INVENTAARIO NO. 2010006000498	3,910.00
1241 111A0102 0033	SILLON FORRADO EN PIEL INVENTARIO NO. 2010006000499	3,910.00
1241 111A0102 0034	SILLON FORRADO EN PIEL INVENTARIO NO. 2010006000500	3,910.00
1241 111A0102 0035	SILLON FORRADO EN PIEL INVENTARIO NO. 2010006000501	3,910.00
1241 111A0102 0036	SILLON FORRADO EN PIEL INVENTARIO NO. 2010006000502	3,910.00
1241 111A0102 0037	SILLON FORRADO EN PIEL INVENTRARIO NO. 2010006000503	3,910.00
1241 111A0102 0038	SILLON FORRADO EN PIEL INVENTARIO NO. 2010006000504	3,910.00
1241 111A0102 0039	SILLON FORRADO EN PIEL INVENTARIO NO. 2010006000506	3,910.00
1241 111A0102 0040	MESA DE CENTRO INVENTARIO NO. 2010006000515.	4,571.25
1241 111A0102 0041	MESA DE CENTRO INVENTARIO NO. 2010006000516.	4,571.25
1241 111A0102 0042	MESA DE CENTRO DE 50 X50 MTS INVENTARIO NO. 2010005000534.	2,472.50
1241 111A0102 0043	MESA AUXILIAR INV. 2010006000571 F-624	2,760.00
1241 111A0102 0044	SILLON CON BRAZO INV. 2010005000148	2,875.00
1241 111A0103 0004	MESA PARA JUNTAS INVENTARIO NO. 2010005002890	19,377.50
1241 111A0103 0005	COMODA CERRADA INVENTRARIO NO. 2010005002895	33,177.50
1241 111A0103 0006	SILLA ADICIONAL INVENTARIO NO. 2010006000579	6,555.00
1241 111A0103 0007	SILLA ADICIONAL RESPALDO BAJO INVENTARIO NO. 2010006000585	8,797.50
1241 111A0103 0008	SOFA INVENTARIO NO. 2010005002892	25,932.50
1241 111A0103 0009	SILLA CONFORTABLE INVENTARIO NO. 2010006000587	17,250.00
1241 111A0103 0010	SILLON GIRATORIO EJECUTIVO INVENTARIO NO. 2010005002894	13,915.00
1241 111A0103 0011	COMODA AUTOSUSTENTABLE CERRADA CUBIERTA VOLADA INCLUYE DOS CAJONERAS INVENTARIO NO. 2010005002896	29,060.50

**GUBERNATURA**
**SISTEMA CONTABLE 2021**
**RELACIÓN DE BIENES MUEBLES QUE COMPONEN SU PATRIMONIO**

Página 3 de 22

**Cuenta Pública al 31 de diciembre de 2021**

Hora: 01:10:58p. m.

Fecha: 17/02/2022

Código	Descripción del Bien	Valor en Libros
1241 111A0103 0012	MODULO OPERATIVO (CAJON ARCHIVERO, UTILERO, PORTATECLADO, LIBRERO S/CREDENZA) INVENTARIO NO. 2010005002897	8,425.15
1241 111A0103 0013	SILLA ADICIONAL INVENTARIO NO. 2010006000580	6,555.00
1241 111A0103 0014	SILLA ADICIONAL INVENTARIO NO. 2010006000581	6,555.00
1241 111A0103 0015	SILLA ADICIONAL INVENTARIO NO. 2010005000582	6,555.00
1241 111A0103 0016	SILLA ADICIONAL INVENTARIO NO. 2010006000583.	6,555.00
1241 111A0103 0017	SILLA ADICIONAL INVENTARIO NO. 2010006000584.	6,555.00
1241 111A0103 0018	SILLA ADICIONAL RESPALDO INVENTARIO NO. 2010006000586	8,797.50
1241 111A0103 0019	SOFA INVENTARIO NO. 2010005002893	25,932.50
1241 111A0103 0020	SILLA CORFORTABLE INVENTARIO NO. 2010006000588	17,250.00
1241 111A0103 0021	COMODA AUTOSUSTENTABLE CERRADA CUBIERTA VOLADA INCLUYE DOS CAJONERAS INVENTARIO NO. 2010005002891	29,060.50
1241 111A0103 0022	MODULO OPERATIVO (CAJON ARCHIVERO UTILERO, PORTECLADO, LIBRERO S/CREDENZA) INVENTARIO NO. 2010005002898	8,425.14
1241 111A0103 0023	MODULO OPERATIVO (CAJON ARCHIVERO UTILERO, PORTATECLADO, LIBRERO S/CREDENZA) INVENTARIO NO. 2010005002899	8,425.14
1241 111A0103 0024	MODULO OPERATIVO (CAJON ARCHIVERO UTILERO, PORTATECLADO, LIBRERO S/CREDENZA) INVENTARIO NO. 2010005002900	8,425.14
1241 111A0104 0001	GUARDA ROPA (REPISA) INVENTARIO NO. 2010005001914, INVENTARIO INTERNO 03792.	1,598.01
1241 111A0105 0001	RACK 100 ESPACIOS PARA PERIFERICOS INV. 2010005002821	2,080.00
1241 111A0105 0021	COMODA DE 8 GAVETAS INVENTARIO NO. 2010005003003 INVENTARIO INTERNO NO. 03123	3,450.00
1241 111A0105 0023	MODULO MODELO L-120 CPU INVENTARIO NO. 2010005003011	2,817.13
1241 111A0105 0024	MODULO DE COMPUTO PARA SERVIDOR INVENTARIO NO. 2010005003025 INVENTARIO INTERNO NO. 03093	2,018.25
1241 111A0105 0025	ESCRITORIO EJECUTIVO MOD. KLASS01 INVENTARIO NO. 2010005003026 INVENTARIO INTERNO NO. 03100	4,597.70
1241 111A0105 0026	LATERAL KLASS02 INVENTARIO NO. 2010005003027 INVENTARIO INTERNO NO. 03101	2,213.75
1241 111A0105 0027	SILLON EJECUTIVO AJUSTABLE INVENTARIO NO. 2010005003010 INVENTARIO INTERNO NO. 03065	3,263.22
1241 111A0105 0028	MODULO MODELO L-120 INVENTARIO NO. 2010005003012	2,817.16
1241 111A0105 0029	MODULO MODELO L-120 INVENTARIO NO. 2010005003013	2,817.16
1241 111A0105 0030	MODULO MODELO L-120 INVENTARIO NO. 2010005003014	2,817.16
1241 111A0105 0031	MODULO MODELO L-120 INVENTARIO NO. 2010005003015	2,817.16
1241 111A0105 0032	MODULO MODELO L-120 INVENTARIO NO. 2010005003016	2,817.16
1241 111A0105 0033	MODULO MODELO L-120 INVENTARIO NO. 2010005003017	2,817.16
1241 111A0105 0034	ESCRITORIO EJECUTIVO F-37151 INV. 2010005002079	2,745.37
1241 111A0105 0035	COMODA DE 8 GAVETAS INV. 2010006000462, INV. 04160	2,875.00
1241 111A0106 0001	CREDENZA METALICA C/U ENTREPAÑO INVENTARIO NO. 2010006000033	3,680.00
1241 111A0106 0002	SILLA MOD. RS-460 CON BRAZOS INVENTARIO NO. 2010006000007	1,975.70
1241 111A0106 0005	RECLINABLE NORMAINDY SUPRACARMEL INVENTARIO NO. 2010006000022, INVENTARIO INTERNO NO. 2010006000022, INVENTARIO INTERNO NO. 003348.	6,511.82
1241 111A0106 0007	FAB. DE CENTRO DE ENTRETENIMIENTO MADERA INVENTARIO NO. 2010006000016, INVENTARIO INTERNO NO. 03327	4,600.00
1241 111A0106 0011	COMODA MOD. INGLES INVENTARIO NO. 2010006000006 INT. 03407	5,980.00
1241 111A0106 0023	ARCHIVERO MOD. 304 MCA. ITALIA INVENTARIO NO. 2010006000172	3,440.80



**GUBERNATURA**
**SISTEMA CONTABLE 2021**
**RELACIÓN DE BIENES MUEBLES QUE COMPONEN SU PATRIMONIO**

Página 4 de 22

**Cuenta Pública al 31 de diciembre de 2021**

Hora: 01:10:58p. m.

Fecha: 17/02/2022

Código	Descripción del Bien	Valor en Libros
1241 111A0106 0026	ARCHIVERO HORIZONTAL MOD. A-4/G-DM. MCA. ROAL INVENTARIO NO. 2010006000177	4,685.34
1241 111A0106 0030	MODULOS MOD. L-120 INVENTARIO NO. 2010006000183	3,713.35
1241 111A0106 0031	ESCRITORIO EJECUTIVO INVENTARIO NO. 2010006000186	5,085.30
1241 111A0106 0032	MODULO COMPUTO PREGO 136 CPU, MCA ITALIA INVENTARIO NO. 2010006000344, INVENTARIO INTERNO NO. 04322	1,823.90
1241 111A0106 0033	CARRO DE COMPUTO DE 3 NIVELES MOD. 187 MCA ITALIA INVENTARIO NO. 2010006000345, INVENTARIO INTERNO NO. 04323	1,939.86
1241 111A0106 0035	MODULO MODELO L-20 CPU, MCA. ITALIA INVENTARIO NO. 2010006000347, INVENTARIO INTERNO NO. 4378.	3,885.85
1241 111A0106 0038	SILLA DE TRABAJO MOD. RS-460, MCA. REQUIEZ INVENTARIO NO. 2010006000352	2,417.10
1241 111A0106 0045	CONJUNTO SECRETARIAL MCA. NORVID INVENTARIO NO. 2010008000004, INVENTARIO INTERNO NO. 4398	5,290.00
1241 111A0106 0056	SALA PILAR DECOLEATHER DE 3 PIEZAS INV. 2010014000258, INV. 04684	20,492.80
1241 111A0106 0061	SILLA ATENAS SATINADAS INVENTARIO NO. 2010007000035	2,039.20
1241 111A0106 0063	JUEGO DE SALA COMO INV. 04706, INV. 2010014000257	21,999.00
1241 111A0106 0074	SILLA MOD. RS-460 CONN BRAZOS INVENTARIO NO. 2010006000008	1,975.70
1241 111A0106 0075	SILLA MODE. RS-460 CON BRAZOS INVENTARIO NO. 2010006000009	1,975.70
1241 111A0106 0076	SILLA MOD. RS-460 CON BRAZOS INVENTARIO NO. 2010006000010	1,975.70
1241 111A0106 0077	SILLA MOD. RS-460 CON BRAZOS INVENTARIO NO. 2010006000011	1,975.70
1241 111A0106 0078	SILLA MOD. RS-460 CON BRAZOS INVENTARIO NO. 2010006000012	1,975.70
1241 111A0106 0079	SILLA MOD. RS-460 CON BRAZOS INVENTARIO NO. 2010006000013	1,975.70
1241 111A0106 0080	MODULOS MOD. L-120 INVENTARIO NO. 2010006000184	3,713.35
1241 111A0106 0081	MODULOS MOD. L-120 INVENTARIO NO. 2010006000185	3,713.35
1241 111A0106 0082	SALA MODELO NO. TAMARA MARCA DIXY INVENTARIO NO. 2010008000029	12,218.75
1241 111A0106 0085	SILLA ATENA SATINADA INVENTARIO NO. 2010007000036	2,039.20
1241 111A0106 0086	SILLA ATENAS SATINADA INVENTARIO NO. 2010007000037	2,039.20
1241 111A0106 0088	SILLA ATENAS SATINADAS INVENTARIO NO. 2010007000039	2,039.20
1241 111A0106 0089	SILLA ATENAS SATINADAS INVENTARIO NO. 2010007000040	2,039.20
1241 111A0106 0090	SILLA ATENAS SATINADA INVENTARIO INTERNO NO. 2010007000041	2,039.20
1241 111A0106 0091	SILLA ATENAS SATINADA INVENTARIO NO. 2010007000042	2,039.20
1241 111A0106 0092	ARCHIVERO VERTICAL 4 GAVETAS INV. 2010005002668 F-4714	4,494.99
1241 111A0106 0093	ARCHIVERO VERTICAL 4 GAVETAS INV. 2010005002686 F-4714	4,494.99
1241 111A0106 0094	MESA DE CENTRO INV. 2010005002674 F-4714	3,740.06
1241 111A0106 0097	SOPORTES DE PANTALLA INV. 2010008000012 F-1019	2,955.50
1241 111A0106 0098	SOPORTES DE PANTALLA INV. 2010008000013 F-1019	2,955.50
1241 111A0106 0099	SOPORTE DE PANTALLA INV. 2010008000014 F-1019	2,955.50
1241 111A0106 0100	MODULO MOD L-120 MARCA ITALIA INV. 2010006000169	3,397.10
1241 111A0107 0022	SILLON EJECUTIVO MCA. REQUIEZ INVENTARIO NO. 2010008000021	6,008.75
1241 111A0107 0025	SILLON EJECUTIVO MOD. RE-1200 C/CABECERA INVENTARIO NO. 2010008000022	4,191.75
1241 111A0107 0026	SILLON EJECUTIVO MOD. RS-650-08 MCA. REQUIEZ INVENTARIO NO. 2010008000026	3,662.75
1241 111A0107 0028	CONJUNTO EJECUTIVO INV.2010008000027	18,630.00

**GUBERNATURA**
**SISTEMA CONTABLE 2021**
**RELACIÓN DE BIENES MUEBLES QUE COMPONEN SU PATRIMONIO**

Página 5 de 22

**Cuenta Pública al 31 de diciembre de 2021**

Hora: 01:10:58p. m.

Fecha: 17/02/2022

Código	Descripción del Bien	Valor en Libros
1241 111A0107 0041	MESA DE CENTRO MODELO CT001 MCA SERENGETI COLOR CAFE INVENTARIO NO. 2010007000204, INVENTARIO INTERNO NO. 04897.	1,902.82
1241 111A0107 0047	LITERA INDIVIDUAL INVENTARIO NO. 2010007000206	2,395.00
1241 111A0107 0069	ESCRITORIOS EJECUTIVOS MARCA ROAL INVENTARIO NO. 2010008000018	5,910.71
1241 111A0107 0074	ESCRITORIO EJECUTIVO MARCA ROAL INV. 2010008000019	5,910.73
1241 111A0107 0075	ESCRITORIO EJECUTIVO MARCA ROAL INV. 2010008000020	5,910.71
1241 111A0108 0001	ARCHIVERO VERT. 4 GAV. INVENTARIO NO. 2010008000062	2,566.80
1241 111A0108 0025	ESCRITORIO EJECUTIVO ALBAR INVENTARIO NO. 2010009000015	2,597.85
1241 111A0108 0027	MODULO DE RECEPCION DE 1.20M INVENTARIO NO. 2010009000034, INVENTARIO INTERNO NO. 5109	4,614.80
1241 111A0108 0037	COMEDOR BELACIO C/8 SILLAS INV. 2010014000157	37,685.00
1241 111A0108 0043	JUEGO DE JARDIN CALABRIA C/7 PZAS INVENTARIO NO. 2010008000122	8,899.00
1241 111A0108 0046	SILLON EJECUTIVO RESPALDO EN MAYA INV. 2010014000224	5,398.65
1241 111A0108 0047	SILLON EJECUTIVO EN TELA MOD RE-1200 INV. 2010014000225	3,921.21
1241 111A0108 0049	ESCRITORIO EJECUTIVO MOD 250 F-114 INV. 2010014000227	3,960.00
1241 111A0108 0050	LIBRERO S/CREDENZA MOD-480 INV. 2010014000226	2,567.99
1241 111A0108 0051	CREDENZA EJECUTIVA MOD 350 INV. 2010014000228	2,961.99
1241 111A0108 0056	SOMBRILLA RECTANGULAR 9" INVENTARIO NO. 2010008000123	1,899.00
1241 111A0108 0058	MESA JUNTAS 240 MCA. GEBESA INVENTARIO NO. 2010009000133	2,617.40
1241 111A0108 0063	ESCRITORIO DELTA MCA. ITALIA INVENTARIO NO. 2010009000001	3,364.90
1241 111A0108 0064	MODULO LM 120 CPU MAPLE INV. 2010009000023	4,043.75
1241 111A0108 0066	ARCHIVERO MOD. 106XL MCA. ITALIA INVENTARIO NO. 2010009000025, INTERNO NO. 05161	3,536.25
1241 111A0108 0067	ESCRITORIO DELTA MCA. ITALIA INVENTARIO NO. 2010009000018, INTERNO NO. 05162	3,028.53
1241 111A0108 0068	SERVIDOR .50x.80x.75 MTS. DE CEDRO INV. 2010014000156	3,910.00
1241 111A0108 0072	ANAQUEL METALICO DE POSTES MCA. REMINGTON INVENTARIO NO. 2010009000011	2,576.00
1241 111A0108 0074	MODULO L MOD. L120 INVENTARIO NO. 2010009000002, INTERNO NO. 5265	4,043.75
1241 111A0108 0076	ARCHIVERO MOD 106XL 3 GAV INVENTARIO NO. 2010009000004, INTERNO NO. 05267	3,536.25
1241 111A0108 0077	ARCHIVERO 4 GAV T/OFICIO INVENTARIO NO. 2010009000006, INTERNO NO. 05273	3,369.50
1241 111A0108 0078	ANAQUEL METALICO C/4 POSTES INVENTARIO NO. 2010009000007, INTERNO NO. 05274	2,106.80
1241 111A0108 0085	SET DE MESAS INV. 2010014000262, INV. 5317	4,500.00
1241 111A0108 0103	SILLA DE VISITA 5 PLAZAS INVENTARIO NO. 2010009000021	3,067.05
1241 111A0108 0106	ANAQUEL METALICO MARCA REMINGTON INVENTARIO NO. 2010009000012	2,576.00
1241 111A0108 0107	ARCHIVERO DE 4 GAVETAS T/OFICIO INVENTARIO NO. 2010009000033, INTERNO NO. 05258	3,369.50
1241 111A0108 0108	ESCRITORIO DELTA MOD. 149 INVENTARIO NO. 2010009000032	3,364.90
1241 111A0108 0109	ESCRITORIO DELTA MOD. 148, INVENTARIO NO. 2010009000035	3,364.90
1241 111A0109 0005	CONJUNTO SEMIEJECUTIVO (ESCRITORIO, CREDENZA C/PEDESTAL Y LIBRERO LINEA IMAGEN INVENTARIO NO. 2010010000180	14,260.00
1241 111A0109 0006	CONJUNTO ANALISTA LINEA IMAGEN MOD. 606 INVENTARIO NO. 2010010000181	6,306.25
1241 111A0109 0011	ARCHIVERO MOD. 680 MCA. OFIMAGEN INVENTARIO NO. 2010011000153.	4,211.19

**GUBERNATURA**
**SISTEMA CONTABLE 2021**
**RELACIÓN DE BIENES MUEBLES QUE COMPONEN SU PATRIMONIO**

Página 6 de 22

**Cuenta Pública al 31 de diciembre de 2021**

Hora: 01:10:58p. m.

Fecha: 17/02/2022

Código	Descripción del Bien	Valor en Libros
1241 111A0109 0020	ESCRITORIO DELTA GRAFITO MOD. 149 CPU INVENTARIO NO. 2010009000028	3,701.39
1241 111A0109 0032	SOFA AZZARO TUTTO INV. 2010014000259, INV. 05430	24,900.00
1241 111A0109 0053	CONJUNTO ANALISTA LINEA IMAGEN MOD. 606 INVENTARIO NO. 2010010000182	6,306.24
1241 111A0109 0056	ARCHIVERO MOD. 680, F- 4572, INV. 2010010000177,	4,211.19
1241 111A0109 0057	SILLON EJECUTIVO GIRATORIO INV. 2010010000173 F-4572	3,283.55
1241 111A0109 0058	ANAQUEL INV. 2010010000100 F-5612	1,940.44
1241 111A0109 0059	ANAQUEL INV. 2010010000101 F-5612	1,940.44
1241 111A0109 0060	PEDESTAL ALFA INV. 2010011000154 F -5608	2,119.09
1241 111A0109 0061	SILLON EJECUTIVO LUXO INV. 2010010000200, F-5519	1,963.53
1241 111A0109 0062	MODULO EJECUTIVO IMAGEN INV. 2010010000157 F-5505	5,044.99
1241 111A0109 0063	LOCKER GEBESA INV. 2010014000206 F-338	2,163.84
1241 111A0109 0064	LOKGER GEBESA INV. 2010014000207 F-338	2,163.84
1241 111A0109 0065	LOCKER GEBESA INV. 2010014000208 F-338	2,163.84
1241 111A0109 0066	LOCKER GEBESA INV. 2010014000209 F-338	2,163.84
1241 111A0109 0068	ESCRITORIO IMAGEN INV. 2010010000164 F-5505	5,044.99
1241 111A0109 0069	SILLON ZARKIN IND. INV. 2010014000260	11,900.00
1241 111A0109 0070	SILLON ZARKIN IND. INV. 2010014000261	11,900.00
1241 111A0109 0071	BUFETERO SAGA INV. 2010014000266	12,500.00
1241 111A0109 0072	ESCALERA 12 PELDAÑOS INV. 2010014000277 INV. 05434	2,622.34
1241 111A0110 0001	ARCHIVERO VERTICAL 2 GAV S/FACT. 6120 2010014000162	4,096.27
1241 111A0110 0002	SOFA POLONIA SUEDE ROJO S/FACT. 2822 2010014000201	8,900.00
1241 111A0110 0004	SILLA DE VISITA S/FACT. 6185 INVENTARIO NO. 2010011000121, INVENTARIO INTERNO NO. 05881	2,154.40
1241 111A0110 0006	ESCRITORIO DE 1.20 2 GAV. CAOBA F/6103 2010014000231	2,995.00
1241 111A0110 0007	SILLON EJECUTIVO F-6103 2010014000182	4,337.35
1241 111A0110 0008	ESCRITORIO SECRETARIAL S/FACT. 6103 2010014000232	3,306.00
1241 111A0110 0009	MODER HIRO C/4 SILLAS S/F 2644 2010014000263	13,900.00
1241 111A0110 0010	MESA 214 MOKA S/F 2644 INV. 2010014000264	3,300.00
1241 111A0110 0018	SILLONES PISA SUEDE CHOCOLATE INVENTARIO 2010014000267	4,800.00
1241 111A0110 0036	ESCRITORIO SECRETARIAL F/52377 2010014000180	2,949.88
1241 111A0110 0039	ARCHIVERO VERTICAL 4 GAV. S/F 6046 INVENTARIO NO. 2010010000203, INVENTARIO NO. 05864	6,395.63
1241 111A0110 0040	CAJA FUERTE NEGRA INVENTARIO NO. 2010011000123, INVENTARIO INTERNO NO. 05917	2,449.00
1241 111A0110 0048	CONJUNTO EJECUTIVO DE 1.80M. S/LIBRERO S/CREDENZA CAOLOR NEGRO INVENTARIO NO. 2010010000187, INVENTARIO INTERNO NO. 05465	7,813.86
1241 111A0110 0049	CENTRO MODULAR ANALISTA DE 1.60 M. MOD. 606 INVENTARIO NO. 2010010000188	5,044.99
1241 111A0110 0068	ARCHIVERO DE 4 GAVETAS INV. 2010014000215	3,908.62
1241 111A0110 0069	LIBRERO ALTO ERGONOMICO INV. 2010014000174	6,404.18
1241 111A0110 0070	CREDENZA ERGONOMICA INV. 2010014000175	7,585.64
1241 111A0110 0071	SILLA DE VISITA INVENTARIO NO. 2010011000122, INVENTARIO INTERNO NO. 05882.	2,154.40

**GUBERNATURA**
**SISTEMA CONTABLE 2021**
**RELACIÓN DE BIENES MUEBLES QUE COMPONEN SU PATRIMONIO**

Página 7 de 22

**Cuenta Pública al 31 de diciembre de 2021**

Hora: 01:10:58p. m.

Fecha: 17/02/2022

Código	Descripción del Bien	Valor en Libros
1241 111A0110 0072	ARCHIVERO VERTICAL 4 GAVETAS INVENTARIO NO. 2010010000204, INVENTARIO INTERNO NO. 5865.	6,395.62
1241 111A0110 0073	CENTRO MODULAR ANALISTA DE 1.60 M. MOD. 606, INVENTARIO NO. 2010010000189	5,044.99
1241 111A0110 0075	ARCHIVERO 4 GAV INV.2010014000216	3,908.62
1241 111A0110 0076	ARCHIVERO VERTICAL 4 GAVETAS INV. 2010014000217	3,908.62
1241 111A0110 0077	ARCHIVERO VERTICAL 4 GAVETAS INV. 2010014000218	3,908.62
1241 111A0110 0079	ESCRITORIO SECRETARIAL NO. 2010014000234	3,306.00
1241 111A0110 0080	GABINETE PAPELERO INV. 2010010000077 F-6362	4,582.00
1241 111A0110 0081	CREDENZA INV. 2010010000078 F-6362	7,776.64
1241 111A0110 0082	MESA F-2644 INV. 2010014000265	3,300.00
1241 111A0110 0083	SILLON SUEDE INV. 2010014000268	4,800.00
1241 111A0110 0085	ESCRITORIO SECRETARIAL F-52377 INV. 2010014000181	2,949.88
1241 111A0110 0086	CAJA FUERTE DIGITAL INV. 2010014000160	2,645.00
1241 111A0110 0087	SILLON EJECUTIVO INV. 2010014000214	5,995.00
1241 111A0110 0089	ESCRITORIO SECRETARIAL INV. 2010014000233	3,306.00
1241 111A0111 0003	ESCRITORIO DELTA MAPLE F-GAFD-00389 INVENTARIO NO. 2010011000175	2,256.22
1241 111A0111 0004	ESCRITORIO BASICO C/ARCHIVERO MAPLE INVENTARIO NO. 2010011000177	2,290.00
1241 111A0111 0007	ANAQUELES C/4 POSTES Y 7 ENTREPAÑOS INVENTARIO NO. 2010011000137	2,768.55
1241 111A0111 0011	ESCRITORIO CON ARCHIVERO INVENTARIO NO. 2010011000150	2,190.00
1241 111A0111 0012	ESCRITORIO CON PORTATECLADO INVENTARIO NO. 2010011000149	2,373.46
1241 111A0111 0013	CONJUNTO EJECUTIVO RECT. L.40 INVENTARIO NO. 2010011000212	4,059.41
1241 111A0111 0014	CONJUNTO EJECUTIVO PENINSULAR INVENTARIO NO. 2010011000213	4,352.82
1241 111A0111 0015	ESCRITORIO BASICO C/ARCHIVERO INVENTARIO NO. 2010011000201	2,290.00
1241 111A0111 0016	SOFA DE DOS PLAZAS INV. 2010014000166	2,995.00
1241 111A0111 0017	SILLON EJECUTIVO MOD. RP-9050 INVENTARIO NO. 2010011000240	14,505.15
1241 111A0111 0018	SILLONES PARA OFICINA INV. 2010014000211	7,500.00
1241 111A0111 0019	ESCRITORIO DELTA MAPLE INVENTARIO NO. 2010011000176	2,256.21
1241 111A0111 0020	ESCRITORIO BASICO C/ARCHIVERO MAPLE INVENTARIO NO. 2010011000178	2,290.00
1241 111A0111 0021	ESCRITORIO BASICO C/ARCHIVERO INVENTARIO NO. 2010011000179	2,290.00
1241 111A0111 0022	ESCRITORIO BASICO CON ARCHIVERO INVENTARIO NO. 2010011000180	2,290.00
1241 111A0111 0023	ANAQUEL C/4 POSTES Y 7 ENTRAÑOS, INVENTARIO NO. 2010011000138	2,768.46
1241 111A0111 0024	ANAQUEL CON 4 POSTES Y 7 ENTREPAÑOS INVENTARIO NO. 2010011000139	2,768.46
1241 111A0111 0025	ANAQUEL C/ 4 POSTES Y 7 ENTREPAÑOS INVENTARIO NO. 2010011000140	2,768.46
1241 111A0111 0026	ANAQUEL C/4 POSTES Y 7 ENTREPAÑOS INVENTARIO NO. 2010011000141	2,768.46
1241 111A0111 0027	ANAQUEL C/4 POSTES Y 7 ENTREPAÑOS INVENTARIO NO. 2010011000142	2,768.46
1241 111A0111 0028	ANAQUEL C/4 POSTES Y 7 ENTREPAÑOS INVENTARIO NO. 2010011000143	2,768.46
1241 111A0111 0029	ANAQUEL C/4 POSTES Y 7 ENTREPAÑOS INVENTARIO NO. 2010011000144	2,768.46
1241 111A0111 0030	ANAQUEL CON 4 POSTES Y 7 ENTREPAÑOS INVENTARIO NO. 2010011000145	2,768.46
1241 111A0111 0031	ANAQUEL C/4 POSTES Y 7 ENTREPAÑOS INVENTARIO NO. 2010011000146	2,768.46

**GUBERNATURA**
**SISTEMA CONTABLE 2021**
**RELACIÓN DE BIENES MUEBLES QUE COMPONEN SU PATRIMONIO**

Página 8 de 22

**Cuenta Pública al 31 de diciembre de 2021**

Hora: 01:10:58p. m.

Fecha: 17/02/2022

Código	Descripción del Bien	Valor en Libros
1241 111A0111 0032	ANAQUEL C/4 POSTES Y 7 ENTREPAÑOS INVENTARIO NO. 2010011000147	2,768.46
1241 111A0111 0033	ANAQUEL C/4 POSTES Y 7 ENTREPAÑOS INVENTARIO NO. 2010011000148	2,768.46
1241 111A0111 0034	ESCRITORIO CON ARCHIVERO INVENTARIO NO. 2010011000151	2,190.00
1241 111A0111 0035	ESCRITORIO CON ARCHIVERO INVENTARIO NO. 2010011000215	2,190.00
1241 111A0111 0036	ESCRITORIO BASICO C/ARCHIVERO INVENTARIO NO. 2010011000202	2,290.00
1241 111A0111 0037	SILLONES PARA OFICINA NO. 2010014000212	6,500.00
1241 111A0111 0038	SILLONES PARA OFICINA INV. 2010014000213	3,700.00
1241 111A0111 0039	ESCRITORIO INV. 2010011000242 F-16128	2,290.01
1241 111A0112 0001	ESCRITORIO MODULAR INV. 6612 F-1457 INV. 2010014000229	4,172.49
1241 111A0112 0002	SILLON ADMINISTRATIVO MOD. OHS-40 INV.6613 F-1457 INV. 2010014000230	2,800.01
1241 111A0112 0003	ARCHIVERO METALICO INVENTARIO INTERNO 6008 INV. 2010010000136	13,802.71
1241 111A0112 0004	CONJUNTO EJECUTIVO INVENTARIO 6001, 2010010000129	23,142.00
1241 111A0112 0005	MODULO OPERATIVO INVENTARIO 6002, INVENTARIO NO. 2010010000130	3,422.00
1241 111A0112 0008	MUEBLE ESPECIAL INVENTARIO 5973, 2010010000075	10,382.00
1241 111A0112 0010	CREDENZA CUATRO PUERTAS INVENTARIO 5999 , 2010010000138	9,098.75
1241 111A0112 0011	CREDENZA CUATRO PUERTAS INVENTARIO 6000 , 2010010000139	8,363.60
1241 111A0112 0013	GABINETE PAPELERO INVENTARIO 5976, 2010010000074	7,221.00
1241 111A0112 0014	ESCRITORIO MODULAR INVENTARIO 5977, 2010010000072	20,379.76
1241 111A0112 0023	LIBRERO ALTO 2 PTAS. F-5608, INVENTARIO NO. 2010010000106	4,942.85
1241 111A0112 0024	ESCRITORIO MOD. 694 F-5608 INVENTARIO NO. 2010010000108, INVENTARIO INTERNO 5584	2,406.08
1241 111A0112 0028	LIBRERO ALTO MOD. 512 INVENTARIO NO. 2010010000112, INVENTARIO INTERNO NO. 5765	4,312.50
1241 111A0112 0029	ESQUINERO MOD. 488 F-5608 INVENTARIO NO. 2010010000113, INVENTARIO NO. 5572	3,940.96
1241 111A0112 0030	CONJUNTO EJECUTIVO F-5612 INVENTARIO NO. 2010010000102, INVENTARIO INTERNO NO. 5568	11,325.76
1241 111A0112 0031	MAMPARAS ALTAS INVENTARIO NO. 2010010000099, INVENTARIO INTERNO NO. 5561	4,944.38
1241 111A0112 0033	CONJUNTO EJECUTIVO CON CREDENZA Y LIBRERO INVENTARIO NO. 2010010000098, INVENTARIO INTERNO NO. 5566	11,325.76
1241 111A0112 0034	MESA DE UNION MOD. 557 INVENTARIO NO. 2010010000103, INVENTARIO INTERNO NO. 5562	2,406.08
1241 111A0112 0035	CONJUNTO ARMARIO C/LIBRERO INV. 2010014000221	6,554.00
1241 111A0112 0039	PEDESTAL DE 3 GAV. MOD. 642 F-5505 INVENTARIO NO. 2010010000165, INVENTARIO INTERNO NO. 05768	2,229.18
1241 111A0112 0040	MODULO ESQUINERO MOD. 488 INVENTARIO NO. 2010010000119	3,940.98
1241 111A0112 0041	PEDESTAL DE 2 GAVETAS MOD. 642 INVENTARIO NO. 2010010000123	2,452.22
1241 111A0112 0043	LIBRERO ALTO 2 PUERTAS INVENTARIO NO. 2010010000107	4,942.85
1241 111A0112 0044	MESA DE UNION MOD. 557, INVENTARIO NO. 2010010000104, INVENTARIO INTERNO NO. 5563	2,406.07
1241 111A0112 0046	MODULO ESQUINERO MOD. 488, INVENTARIO NO. 2010010000120	3,940.95
1241 111A0112 0047	MODULO ESQUINERO MOD. 488 INVENTARIO NO. 2010010000121	3,940.95
1241 111A0112 0048	MODULO ESQUINERO MOD. 488, INVENTARIO NO. 2010010000122	3,940.95
1241 111A0112 0049	PEDESTAL DE 2 GAVETAS MOD. 642, INVENTARIO NO. 2010010000124.	2,452.20
1241 111A0112 0050	PEDESTAL DE 2 GAVETAS MOD. 642 INVENTARIO NO. 2010010000125	2,452.20

**GUBERNATURA**
**SISTEMA CONTABLE 2021**
**RELACIÓN DE BIENES MUEBLES QUE COMPONEN SU PATRIMONIO**

Página 9 de 22

**Cuenta Pública al 31 de diciembre de 2021**

Hora: 01:10:58p. m.

Fecha: 17/02/2022

Código	Descripción del Bien	Valor en Libros
1241 111A0112 0051	PEDESTAL DE 2 GAVETAS MOD. 642, INVENTARIO NO. 2010010000126	2,452.19
1241 111A0112 0052	PERCHERO INV. 2010014000270	2,662.20
1241 111A0195 0001	CREDENZA INV. 2010005000618, F-8745	5,267.39
1241 111A0195 0002	LIBRERO INV. 2010005001334 F-8745	3,905.37
1241 111A0195 0003	ESCRITORIO SECRETARIAL F-3566-3568 INV. 2010005001626	1,802.05
1241 111A0195 0004	CREDENZA F-7271 INV. 2010009000097	7,758.30
1241 111A0195 0005	MESA DE TRABAJO F-7409 INV. 2010005000395	2,305.74
1241 111A0195 0006	ESCRITORIO EJECUTIVO F-3566-3568 INV. 2010005001749	1,840.00
1241 111A0195 0007	CREDENZA F-4586 INV. 2010005001750	5,454.80
1241 111A0195 0009	SOFA TRES PLAZAS F-6017, INV. 2010005000179	5,000.00
1241 111A0195 0010	SILLON EJECUTIVO FIJO F-7271, INV. 2010005000472	3,066.51
1241 111A0195 0011	SILLON EJECUTIVO FIJO F-7271 INV. 2010005000473	3,066.51
1241 111A0195 0012	ESCRITORIO EJECUTIVO F-7271, INV. 2010005000650	8,955.23
1241 111A0195 0013	SILLON EJECUTIVO FIJO F-7271 INV. 2010005001158	3,066.51
1241 111A0196 0001	ESCRITORIO EJECUTIVO F-2582 INV. 2010005002239	2,096.99
1241 111A0196 0002	ESCRITORIO SECRETARIAL F-2419 INV. 2010005000192	2,160.76
1241 111A0196 0003	ARCHIVERO 2 GAVETAS F-3004 INV. 2010005000489	2,760.88
1241 111A0196 0005	ESCRITORIO EJECUTIVO F-2419 INV. 2010005000672	2,585.20
1241 111A0196 0006	ESCRITORIO EJECUTIVO F-2419 INV. 2010005001178	2,585.20
1241 111A0196 0007	SILLA EJECUTIVA F-8610 INV. 2010005001198	2,873.52
1241 111A0196 0008	SILLA EJECUTIVA F-8610 INV. 2010005001199	2,873.53
1241 111A0196 0009	ESCRITORIO EJECUTIVO F-2419 INV. 2010005001476	2,585.20
1241 111A0196 0010	SOFA TRES PLAZAS F-8904 INV. 2030005003458	2,875.00
1241 111A0196 0012	SILLON EJECUTIVO GIRATORIO F-2513 INV. 2010005000435	1,429.45
1241 111A0196 0013	MESA PARA COMEDOR F-0007 INV. 2010005001849	2,875.00
1241 111A0196 0014	MESA PARA COMEDOR F-008, INV. 2010005001858	2,875.00
1241 111A0196 0015	ESCRITORIO EJECUTIVO F-2419 INV. 2010005002195	2,585.00
1241 111A0196 0016	SILLON EJECUTIVO GIRATORIO F-8610, INV. 2010009000098	3,386.66
1241 111A0196 0017	ESCRITORIO INV. 2010005002445 F-2419	2,585.20
1241 111A0197 0001	ESCRITORIO F-17053 INV. 2010005000526	3,921.50
1241 111A0197 0002	LIBRERO HORINZONTAL INV. 2010005000743 F-151	11,212.50
1241 111A0197 0003	ESCRITORIO EJECUTIVO F-144 INV. 2010006000572	10,235.00
1241 111A0197 0004	SILLON EJECUTIVO F-11766 INV. 2010005002409	1,393.90
1241 111A0197 0005	ESCRITORIO SECRETARIAL F-11759 INV. 2010005001400	2,433.40
1241 111A0197 0006	MESA AUXILIAR F-116 INV. 2010005000137	1,495.00
1241 111A0197 0007	ESCRITORIO EJECUTIVO F-15620 INV. 2010005001118	2,990.00
1241 111A0197 0009	ARCHIVERO VERTICAL F-11759 INV. 2010005001371	2,787.60
1241 111A0197 0010	ESCRITORIO SECRETARIAL F-15261 INV. 2010005000227	1,493.85
1241 111A0197 0011	CREDENZA F-60 INV. 2010505000390	2,990.00
1241 111A0197 0012	ESCRITORIO EJECUTIVO F-15006 INV. 2030005008068	1,484.65
1241 111A0197 0013	CREDENZA F-15620 INV. 2010005001439	1,495.00
1241 111A0197 0014	MESA AUXILIAR F-116 INV. 2010005000184	1,725.00

**GUBERNATURA**
**SISTEMA CONTABLE 2021**
**RELACIÓN DE BIENES MUEBLES QUE COMPONEN SU PATRIMONIO**

Página 10 de 22

**Cuenta Pública al 31 de diciembre de 2021**

Hora: 01:10:58p. m.

Fecha: 17/02/2022

Código	Descripción del Bien	Valor en Libros
1241 111A0197 0015	CREDENZA F-11954 INV. 2010005000513	5,803.95
1241 111A0197 0016	LIBRERO HORIZONTAL F-154 INV. 2010005000736	10,120.00
1241 111A0197 0017	CREDENZA F-15998 INV. 2010005001344	2,123.48
1241 111A0197 0020	SILLON EJECUTIVO F-15620 INV. 2010005001304	2,587.95
1241 111A0197 0021	SILLON EJECUTIVO FIJO F-15620 INV. 2010005001305	2,587.95
1241 111A0197 0023	MESA AUXILIAR F-116 INV. 2010005000201	1,725.00
1241 111A0197 0026	ESCRITORIO EJECUTIVO F-11766 INV. 2010005000146	3,187.80
1241 111A0197 0027	ESCRITORIO EJECUTIVO F-11766 INV. 2010005000467	3,187.80
1241 111A0197 0028	SILLON EJECUTIVO GIRATORIO F-15620, INV. 2010005001286	3,300.00
1241 111A0197 0030	ARCHIVERO HORIZONTAL F-101 INV. 2010005001414	3,910.00
1241 111A0197 0031	ARCHIVERO VERTICAL 3 GAVETAS F-11759 INV. 2010005001426	2,787.60
1241 111A0197 0032	MESA DE CENTRO F-110 INV. 2010005000398	4,600.00
1241 111A0197 0034	MESA DE CENTRO F-110 INV. 2010005000400	9,200.00
1241 111A0197 0035	ESCRITORIO EJECUTIVO F-048 INV. 2010005001241	2,530.00
1241 111A0197 0036	ESCRITORIO EJECUTIVO F-10314 INV. 2010005000136	4,064.00
1241 111A0198 0001	ARCHIVERO DE 4 GAVETAS INV. 2010005000907 F-17809	2,507.00
1241 111A0198 0002	ARCHIVERO DE 4 GAVETAS INV. 2010005002537 F-17809	2,507.00
1241 111A0198 0003	ESCRITORIO INV. 2010005000554, F-15588	2,254.00
1241 111A0198 0004	ARCHIVERO INV. 2010005002401 F-17871	1,817.00
1241 111A0198 0005	ARCHIVERO VERTICAL F-19034 INV. 2010005000548	2,466.72
1241 111A0198 0006	ESCRITORIO SECRETARIAL F-EO1400 INV. 2010005000695	1,504.20
1241 111A0198 0008	SILLON EJECUTIVO FIJO F-13776 INV. 2010005000622	3,651.25
1241 111A0198 0009	SILLON EJECUTIVO F-13776 INV. 2010005000623	3,651.25
1241 111A0198 0010	ARCHIVERO VERTICAL 3 GAVETAS F-184 A INV. 2010005001259	1,817.00
1241 111A0198 0011	ARCHIVERO VERTICAL F-19034 INV. 2010005001445	2,466.72
1241 111A0198 0012	ARCHIVERO VERTICA F-19823 INV. 2010005000219	3,306.25
1241 111A0198 0013	ARCHIVERO VERTICAL F-17809 INV. 2010005001215	2,507.00
1241 111A0198 0014	ARCHIVERO VERTICA F-17809 INV. 2010005001464	2,507.00
1241 111A0198 0015	ARCHIVERO VERTICAL F-19034 INV. 2010505000399	2,466.72
1241 111A0198 0017	SOFA TRES PLAZAS F-18525 INV. 2030005008106	9,027.50
1241 111A0198 0018	SILLON EJECUTIVO F-3629 INV. 2010005000436	3,680.00
1241 111A0198 0019	MESA DE TRABAJO F-865 INV. 2010005000885	2,250.00
1241 111A0198 0020	CREDENZA F-19034, INV. 2010005001598	1,989.50
1241 111A0198 0021	CREDENZA F-19034, INV. 2010005001732	1,989.50
1241 111A0198 0022	ESCRITORIO EJECUTIVO F-19823, INV. 2010005001825	3,285.55
1241 111A0198 0023	MESA ESQUINERA F-865, INV. 2010005001829	1,750.00
1241 111A0198 0024	MESA ESQUINERA F-865 INV. 2010005001830	1,750.00
1241 111A0198 0025	ESCRITORIO EJECUTIVO F-347, INV. 2010005002504	7,762.50
1241 111A0198 0027	ESCRITORIO EJECUTIVO F-4305 INV. 2010005000197	2,225.71
1241 111A0198 0028	ESCRITORIO SECRETARIA F-19034 INV. 2010005002142	2,369.00
1241 111A0198 0029	ESCRITORIO SECRETARIAL F-19034 INV. 2010005002193	2,369.00
1241 111A0198 0030	ARCHIVERO VERTICAL 3 GAVETAS F-19823 INV. 2010005000596	3,306.25

**GUBERNATURA**
**SISTEMA CONTABLE 2021**
**RELACIÓN DE BIENES MUEBLES QUE COMPONEN SU PATRIMONIO**

Página 11 de 22

**Cuenta Pública al 31 de diciembre de 2021**

Hora: 01:10:58p. m.

Fecha: 17/02/2022

Código	Descripción del Bien	Valor en Libros
1241 111A0198 0031	MESA CIRCULAR F-347 INV. 2010005001202	3,277.50
1241 111A0198 0061	SILLON ORIENTAL MECEDORA EN RATTAN F-0278, NO: INVENTARIO 2010005000893 (1)	2,850.00
1241 111A0199 0001	ARCHIVERO 4 GAVETAS PM STEELE INV. 2010005001362 F-21394	2,357.50
1241 111A0199 0002	ARCHIVERO 4 GAVETAS PM STEELE INV. 2010005001364 F-21394	2,357.50
1241 111A0199 0003	ARCHIVERTO 4 GAVETAS INV. 2010005001363 F-21394	2,357.50
1241 111A0199 0004	SOFA TRES PLAZAS F-184 A, INV. 2010005002542	7,141.50
1241 111A0199 0021	ARCHIVERO 4 GAV. PM. STEELE MOD. 537 , INVENTARIO NO. 2010005001361 (1)	2,357.50
1241 111A0199 0022	SOFRA TRES PLAZAS INV. 2010005001293 F-184 A	7,141.50
1241 131A0102 0001	ESCRITORIO EJECUTIVO INV. 2010405000003, F-09742	1,819.88
1241 131A0102 0002	LIBRERO VERTICAL INV. 2010405000009, F-09742	1,501.61
1241 131A0102 0003	LIBRERO VERTICAL INV. 2010405000010 F-09742	1,501.61
1241 131A0102 0004	GABINETE UNIVERSAL INV. 2010405000042 F-9858	1,991.57
1241 131A0102 0005	CREDENZA ITALIA INV. 2010405000043 F-09812	1,844.60
1241 131A0102 0006	GABINETE UNIVERSAL INV. 2010405000041 F-09858	1,991.57
1241 131A0107 0001	SILLON FIJO INV. 2040307000053 F-282	5,589.00
1241 131A0107 0002	SILLON FIJO INV. 2040307000054 F-282	5,589.00
1241 131A0107 0003	MODULO OPERATIVO INV. 2040307000050 F-07585	2,299.82
1241 131A0107 0004	LIBRERO INV. 2040307000044, F-7585	4,192.28
1241 131A0107 0005	ESCRITORIO EJECUTIVO INV. 2040307000045 F-7585	2,621.19
1241 131A0107 0007	MODULO EJECUTIVO INV. 2040307000046 F-7585	5,048.26
1241 131A0107 0008	CAJONERA DE 2 GAVETAS INV. 2040307000061 F-986	1,800.00
1241 131A0107 0016	BASE DE LAMPARA INV. 2040307000042 F-274	2,150.50
1241 131A0107 0018	CONJUNTO KUKULKAN INV. 2040307000024 F-7231	12,869.41
1241 131A0107 0019	LIBRERO INV. 2040307000028 F-7231	5,657.69
1241 131A0107 0020	LIBRERO INV. 2040307000029 F-7231	5,657.69
1241 131A0107 0021	LIBRERO INV. 2040307000030 F-7231	3,507.55
1241 131A0107 0022	MODULO OPERATIVO INV. 2040307000033 F-7231	2,850.10
1241 131A0113 0001	CAJA FUERTE MARCA SENTRY MOD. SFW-12CS S-BW-258122, F-0899, INV. 2010014000001, INV. 04633	11,483.42
1241 131A0113 0002	SOFA DE DOS PLAZAS F-6418C456 INV. 2010014000002, INV. 04683	11,656.84
1241 131A0113 0003	MESA DE CENTRO F-6418C456, INVEBTARIO NO. 2010014000003, INV. 04635	3,770.00
1241 131A0113 0004	MESA DE CENTRO F-6418C456, INV. 2010014000004, INV. 04642	3,770.00
1241 131A0113 0005	SOFA TRES PLAZAS F-82BA4547, INV. 2010014000005, INV. 04709	15,190.84
1241 131A0113 0006	SOFA TRES PLAZAS F-82BA4547, INV. 2010014000006, INV. 04712	15,190.84
1241 131A0113 0007	SOFA TRES PLAZAS F-82BA4547 INV. 2010014000007, INV. 04713	15,190.83
1241 131A0113 0008	MODULO DE ATENCION F-8F533B89, IJNV. 2010014000008, INV. 04715	56,714.32
1241 131A0113 0009	ARCHIVERO VERTICAL DE 3 GAVETAS INV. 2010014000018, INV. 07372,	4,075.98
1241 131A0113 0019	CAMASTRO PARA SOL, MEDITERRANEO, F-B7657DB6, INV. 2010014000041, INV. 07303	15,485.99
1241 131A0113 0021	CAMASTRO PARA SOL, F-B7657DB6, INV. 2010014000043, INV.07305	15,486.00
1241 131A0113 0032	SILLON DE PELUQUERIA F-0109, INV. 2010014000085, INV. 07452	4,175.99
1241 131A0114 0002	ORGANIZADOR F-A569, INV. 2110014001399	3,422.00



**GUBERNATURA**
**SISTEMA CONTABLE 2021**
**RELACIÓN DE BIENES MUEBLES QUE COMPONEN SU PATRIMONIO**

Página 12 de 22

**Cuenta Pública al 31 de diciembre de 2021**

Hora: 01:10:58p. m.

Fecha: 17/02/2022

Código	Descripción del Bien	Valor en Libros
1241 131A0114 0004	SILLON EJECUTIVO GIRATORIO INV. 7602, INV. 2010014000184	12,853.32
1241 131A0114 0005	SILLON FIJO INV. INTERNO No: 07603, INV. 2010014000185	11,276.65
1241 131A0114 0006	SILLON FIJO INV. INTERNO No. 07604, INV. 2010014000186	11,276.65
1241 131A0114 0007	MESA LATERAL OTAWA INV. INTERNO NO. 07607, INV. 2010014000187	5,498.99
1241 131A0114 0008	CONSOLA MUEBLE BIRMA INV. INTERNO 07608, INV. 2010014000188	8,265.32
1241 131A0114 0009	ARCHIVERO HORIZONTAL INV. INTERNO No. 07609, INV. 2010014000189	4,578.33
1241 131A0114 0010	SILLA FIJA DE VISITA INV. INTERNO No. 07610, INV. 2010014000190	3,993.33
1241 131A0114 0011	SILLA FIJA DE VISTICA INV. INTERNO No. 07611, INV. 2010014000191	3,993.33
1241 131A0114 0012	SILLA FIJA DE VISITA INV. INTERNO No: 07612, INV. 2010014000192	3,993.33
1241 131A0114 0013	ESCRITORIO RECTANGULAR MOD. 527, INV. INT. 07537, INV. 2010014000142	4,611.39
1241 131A0114 0014	ESCRITORIO SECRETARIAL MOD. 527, INV. INT. 07539 INV. 2010014000143	4,611.39
1241 131A0114 0015	ESCRITORIO SECRETARIAL MOD. 527, INV. INTERNO 07541, INV. 2010014000144	4,611.40
1241 131A0114 0016	ESCRITORIO SECRETARIAL MOD. 527, INV. INTERNO NO. 07543, INV. 2010014000145	4,611.40
1241 131A0114 0017	ESCRITORIO SECRETARIAL INV. INTERNO No. 07697, inv. 2010014000193	24,360.00
1241 131A0114 0046	MESA DE TRABAJO INV. 2110015000264, F-5269	25,330.99
1241 131A0114 0047	MACETERO (BAMBOO DE 1.80 MTS) F-5269 INV. 2110015000266	3,016.00
1241 131A0114 0048	MESA PLEGABLE C/RUEDAS INV. 2110015000267 F-5269	3,179.98
1241 131A0114 0050	CREDENZA INV. 2110015000269 F-5269	6,797.00
1241 131A0114 0051	SOFA TRES PLAZAS INV. 2110015000272 F-A2065318	45,820.00
1241 131A0114 0052	MESA ESQUINERA INV. 2110015000273 F-A2065318	2,607.68
1241 131A0114 0053	CREDENZA INV. 2110015000274 F-A2065318	10,092.00
1241 131A0114 0054	SOFA DOS PLAZAS INV. 2110015000275 F-A2065318	38,976.00
1241 131A0114 0055	SOFA TRES PLAZAS INV. 2110015000276 F-A2065318	42,456.00
1241 131A0114 0056	SOFA UNA PLAZA INV. 2110015000277 F-A2065318	23,548.00
1241 131A0114 0057	SOFA UNA PLAZA INV. 2110015000278 F-A2065318	23,548.00
1241 131A0114 0058	MESA ESQUINERA INV. 2110015000279 F-A2065318	10,208.00
1241 131A0114 0059	MESA ESQUINERA INV. 2110015000280 F-A2065318	13,688.00
1241 131A0114 0060	MESA RECTANGULAR INV. 2110015000281 F-A2065318	20,648.00
1241 131A0114 0061	CREDENZA INV. 2110015000282 F-A2065318	24,360.00
1241 131A0114 0062	SILLON EJECUTIVO GIRATORIO INV. 2110015000283 F-A2065318	10,382.00
1241 131A0114 0063	SILLON EJECUTIVO GIRATORIO INV. 2110015000284 F-A2065318	10,382.00
1241 131A0114 0064	SILLON EJECUTIVO GIRATORIO INV. 2110015000285 F-A2065318	10,382.00
1241 131A0114 0065	SILLON EJECUTIVO GIRATORIO INV. 2110015000286 F-A2065318	10,382.00
1241 131A0114 0066	SILLON EJECUTIVO GIRATORIO INV. 2110015000287 F-A2065318	10,382.00
1241 131A0114 0067	SILLON EJECUTIVO GIRATORIO INV. 2110015000288 F-A2065318	10,382.00
1241 131A0114 0068	SOFA DOS PLAZAS INV. 2110015000289, F-A2065318	38,976.00
1241 131A0114 0069	SOFA DOS PLAZAS INV. 2110015000290, F-A2065318	38,976.00
1241 131A0114 0070	MESA ESQUINERA INV. 2110015000291 F-A2065318	10,208.00
1241 131A0114 0071	MESA DE CENTRO INV. 2110015000292 F-A2065318	13,688.00
1241 131A0114 0072	ESCRITORIO EJECUTIVO INV. 2110015000293 F-A2065318	12,992.00
1241 131A0114 0073	CREDENZA INV. 2110015000294 F-A2065318	13,108.00

**GUBERNATURA**
**SISTEMA CONTABLE 2021**
**RELACIÓN DE BIENES MUEBLES QUE COMPONEN SU PATRIMONIO**

Página 13 de 22

**Cuenta Pública al 31 de diciembre de 2021**

Hora: 01:10:58p. m.

Fecha: 17/02/2022

Código	Descripción del Bien	Valor en Libros
1241 131A0114 0074	SILLON EJECUTIVO GIRATORIO INV. 2110015000295 F-A2065318	10,382.00
1241 131A0114 0075	SILLON FIJO PARA VISITA INV. 2110015000296 F-A2065318	8,352.00
1241 131A0114 0076	MESA PARA SAL A DE JUNTAS INV. 2110015000297 F-A2065318	119,480.00
1241 131A0114 0077	SILLON EJECUTIVO GIRATORIO INV. 2110015000298 F-A2065318	10,382.00
1241 131A0114 0078	SILLON EJECUTIVO GIRATORIO INV. 2110015000299 F-A2065318	10,382.00
1241 131A0114 0079	SILLON EJECUTIVO GIRATORIO INV. 2110015000300 F-A2065318	10,382.00
1241 131A0114 0080	SILLON EJECUTIVO GIRATORIO INV. 2110015000301 F-A2065318	10,382.00
1241 131A0114 0081	SILLON EJECUTIVO GIRATORIO INV. 2110015000302 F-A2065318	10,382.00
1241 131A0114 0082	SILLON EJECUTIVO GIRATORIO INV. 2110015000303 F-A2065318	10,382.00
1241 131A0114 0083	SILLON EJECUTIVO GIRATORIO INV. 2110015000304 F-A2065318	10,382.00
1241 131A0114 0084	SILLON EJECUTIVO GIRATORIO INV. 2110015000305 F-A2065318	10,382.00
1241 131A0114 0085	SILLON EJECUTIVO GIRATORIO INV. 2110015000306 F-A2065318	10,382.00
1241 131A0114 0086	SILLON EJECUTIVO GIRATORIO INV. 2110015000307 F-A2065318	10,382.00
1241 131A0114 0087	SILLON EJECUTIVO GIRATORIO INV. 2110015000308 F-A2065318	10,382.00
1241 131A0114 0088	SILLON EJECUTIVO GIRATORIO INV. 2110015000309 F-A2065318	10,382.00
1241 131A0114 0089	SILLON EJECUTIVO GIRATORIO INV. 2110015000310 F-A2065318	10,382.00
1241 131A0114 0090	SILLON EJECUTIVO GIRATORIO INV. 2110015000311 F-A2065318	10,382.00
1241 131A0114 0091	SILLON EJECUTIVO GIRATORIO INV. 2110015000312 F-A2065318	10,382.00
1241 131A0114 0092	SILLON EJECUTIVO GIRATORIO INV. 2110015000313 F-A2065318	10,382.00
1241 131A0114 0093	SILLON EJECUTIVO GIRATORIO INV. 2110015000314 F-A2065318	10,382.00
1241 131A0114 0094	SILLON EJECUTIVO GIRATORIO INV. 2110015000315 F-A2065318	10,382.00
1241 131A0114 0095	SILLON EJECUTIVO GIRATORIO INV. 2110015000316 F-A2065318	11,252.00
1241 131A0114 0096	SILLON EJECUTIVO GIRATORIO INV. 2110015000317 F-A2065318	11,252.00
1241 131A0114 0097	MODULO MCA. RIVERA INV. 2110015000318 F-A2065318	135,720.00
1241 131A0114 0098	SILLON EJECUTIVO GIRATORIO INV. 2110015000319 F-A2065318	11,252.00
1241 131A0114 0099	SILLON EJECUTIVO GIRATORIO INV. 2110015000320 F-A2065318	10,382.00
1241 131A0114 0100	SILLON EJECUTIVO GIRATORIO INV. 2110015000321, F-A2065318	10,382.00
1241 131A0114 0101	SOFA UNA PLAZA INV. 2110015000322, F-A2065318	18,328.00
1241 131A0114 0102	SOFA UNA PLAZA INV. 2110015000323 F-A2065318	18,328.00
1241 131A0114 0103	SOFA DOS PLAZAS INV. 2110015000324, F-A2065318	29,464.00
1241 131A0114 0104	MESA ESQUINERA INV. 2110015000325 F-A2065318	10,208.00
1241 131A0114 0111	MESA PARA COMEDOR INV. 2110015000332 F-368	11,531.56
1241 131A0114 0112	SILLA PARA COMEDOR INV. 2110015000333 F-368	4,092.48
1241 131A0114 0113	SILLA PARA COMEDOR INV. 2110015000334, F-368	4,092.48
1241 131A0114 0114	SILLA PARA COMEDOR INV. 2110015000335 F-368	4,092.48
1241 131A0114 0115	SILLA PARA COMEDOR INV. 2110015000336 F-368	4,092.48
1241 131A0114 0117	SILLA PARA COMEDOR INV. 2110015000338 F-368	4,092.48
1241 131A0114 0118	SOFA UNA PLAZA INV. 2110015000339 F-A 2995	23,000.00
1241 131A0114 0119	SILLON INV. 2110015000340, F A2995	14,124.01
1241 131A0114 0120	MUEBLE PARA TELEVISION INV. 2110015000343 F-AAH447404	3,999.20
1241 131A0114 0122	MODULO PENINSULAR SECRETARIAL INV. 2110015000360 F-5604	4,118.00
1241 131A0114 0123	CREDENZA INV. 2110015000361 F-5604	4,524.00

**GUBERNATURA**
**SISTEMA CONTABLE 2021**
**RELACIÓN DE BIENES MUEBLES QUE COMPONEN SU PATRIMONIO**

Página 14 de 22

**Cuenta Pública al 31 de diciembre de 2021**

Hora: 01:10:58p. m.

Fecha: 17/02/2022

Código	Descripción del Bien	Valor en Libros
1241 131A0115 0001	ARCHIVERO VERTICAL INV. 2110016000009 F-A1025	3,033.40
1241 131A0116 0001	GABINETE UNIVERSAL INV. 2110017000001 F-260	3,944.00
1241 131A0116 0002	ARCHIVERO VERTICAL 3 GAVETAS INV. 2110017000019 F-1811	4,060.00
1241 13581114 0002	MODULO OPERATIVO INV. 1101114000078, F-5073	4,557.64
1241 13581114 0003	ESCRITORIO SECRETARIAL INV. 1101114000079, F-5073	2,997.44
1241 13581114 0004	ESCRITORIO SECRETARIAL INV. 1101114000080, F-5073	2,997.44
1241 13581114 0005	ESCRITORIO SECRETARIAL INV. 1101114000081, F-5073	2,997.44
1241 13581114 0006	ESCRITORIO SECRETARIAL INV. 1101114000082	2,997.44
1241 13581114 0007	ESCRITORIO SECRETARIAL INV. 1101114000083, F-5073	2,997.44
1241 13581114 0008	SOFA UNA PLAZA INV. 1101114000093	3,326.88
1241 13581114 0009	SOFA UNA PLAZA INV. 1101114000094	3,326.88
1241 13581114 0010	SILLON EJECUTIVO GIRATORIO INV. 1101114000095	4,202.10
1241 13581114 0011	SILLON EJECUTIVO GIRATORIO INV. 1101114000096	4,202.10
1241 13581114 0012	SILLON EJECUTIVO GIRATORIO INV. 1101114000097	4,202.10
1241 13581114 0013	SILLON EJECUTIVO GIRATORIO INV. 1101114000098	4,202.10
1241 13581114 0014	ARCHIVERO VERTICAL 4 GAVETAS INV. 1101114000113	4,358.12
1241 13581114 0015	ARCHIVERO VERTICAL 4 GAVETAS INV. 1101114000114	4,358.12
1241 13581114 0016	ARCHIVERO VERTICAL 5 GAVETAS INV. 1101114000115	4,358.12
1241 13581114 0017	ARCHIVERO VERTICAL 4 GAVETAS INV. 1101114000116	4,358.12
1241 13581114 0018	MODULO OPERATIVO INV. 1101114000077	4,557.64
1241 13581114 0019	CONJUNTO EJECUTIVO MODULAR INV. 1101114000084	13,045.36
1241 13581114 0020	CONJUNTO EJECUTIVO MODULAR INV. 1101114000085	13,045.36
1241 13581114 0021	CONJUNTO EJECUTIVO MODULAR INV. 1101114000086	13,045.36
1241 13581114 0022	CONJUNTO EJECUTIVO MODULAR INV. 1101114000087	13,045.36
1241 13581114 0023	MESA INV. 1101114000088	4,218.92
1241 13581114 0024	ESCRITORIO EJECUTIVO INV. 1101114000089	13,584.76
1241 13581114 0025	LIBRERO VERTICAL INV. 1101114000090	15,583.44
1241 13581114 0026	SILLON EJECUTIVO GIRATORIO INV. 1101114000091	7,004.08
1241 13581114 0027	SOFA UNA PLAZA INV. 1101114000092	3,326.88
1241 311A0119 0003	01 LAPTOP ASUS F510UF-BR683R INTEL CORE 8GB 15.6" WINDOWS 10 PRO GEFORGE MX130 FACT. A56	26,162.85
1241 331A0116 0001	SWITCH S-147243818 F-1190 A, INV. 2110017000002	34,000.18
1241 33581114 0001	COMPUTADORA LENOVO INV. 1101114000030	12,470.00
1241 33581114 0002	COMPUTADORA HP INV. 1101114000034	12,702.00
1241 33581114 0003	COMPUTADORA HP INV. 1101114000038	12,702.00
1241 33581114 0004	COMPUTADORA HP INV. 1101114000042	12,702.00
1241 33581114 0005	COMPUTADORA HP INV. 1101114000046	12,702.00
1241 33581114 0006	IMPRESORA BROTHER INV. 1101114000124	4,118.00
1241 33581114 0007	COMPUTADORA ACER INV. 1101114000050	20,822.00
1241 33581114 0008	COMPUTADORA PORTATIL HP INV. 1101114000054	14,558.00
1241 33581114 0009	COMPUTADORA PORTATIL HP INV. 1101114000055	14,558.00
1241 33581114 0010	IMPRESORA HP INV. 1101114000059	4,582.00
1241 33581114 0011	CAÑON PROYECTOR BENQ INV. 1101114000060	7,714.00

**GUBERNATURA**
**SISTEMA CONTABLE 2021**
**RELACIÓN DE BIENES MUEBLES QUE COMPONEN SU PATRIMONIO**

Página 15 de 22

**Cuenta Pública al 31 de diciembre de 2021**

Hora: 01:10:58p. m.

Fecha: 17/02/2022

Código	Descripción del Bien	Valor en Libros
1241 33581114 0012	IMPRESORA BROTHER INV. 1101114000073	8,178.00
1241 33581114 0013	SCANNER HP INV. 1101114000074	6,206.00
1241 911A0100 0004	ENGARGOLADORA MANUAN PERFEX EB-323-1" INVENTARIO NO. 2010005000744	4,693.40
1241 911A0100 0005	GUILLOTINA MCA. GBC 45X45 INVENTARIO NO. 2010005001814	2,150.50
1241 911A0101 0015	REFRIGERADOR 16 P MARCA GE S-01083A38985, INVENTARIO NO. 2010005002561	5,865.00
1241 911A0103 0003	GUILLOTINAS 45X45 DE MADERA SERIE 115200 INVENTARIO NO. 2010005002912	1,916.20
1241 911A0103 0004	GUILLOTINAS 45X45 DE MADERA 60L00267 INVENTARIO NO. 2010005002913	1,916.20
1241 911A0103 0005	ENGARGOLADORA GBC INV. 2010005002911 F-1284	7,450.10
1241 911A0104 0001	ENGARGOLADORA GBC MOD. 2003 P/ARILLO METALICO INVENTARIO NO. 2010005002837 S-023966	6,041.12
1241 911A0104 0002	ENGARGOLADORA DE ARILLOS METALICOS PERF/ENCUARD. 3.1 S/SEC. AUT. MCA. GBC S-031523, INVENTARIO NO. 2010005002833	3,879.01
1241 911A0105 0001	DESTRUCTORA GBC INV. 2010005002990 F-60NO1927	2,215.66
1241 911A0105 0005	DESTRUCTORAS DE DOCUMENTOS MCA. GBC MOD. 9502-2, S- RA48652H INV.,. 2010005002989	2,215.66
1241 911A0106 0002	FRIGOBAR 4 PIES INVENTARIO NO. 2010006000014	2,127.01
1241 911A0106 0007	DESPACHADOR DE AGUA GENERAL ELECTRIC INVENTARIO NO. 2010008000005	4,588.65
1241 911A0106 0010	TRITURADORA MOD. C-2CC SERIE 951906 INVENTARIO NO. 2010006000029	7,560.87
1241 911A0107 0003	ESTUFA MABE INV. 2010008000037 F-ZCK2084	5,099.15
1241 911A0107 0013	TRITURADORA S-952112 INVENTARIO NO. 2010007000267	12,075.00
1241 911A0107 0014	AIRE ACONDICIONADO TIPO MINI SPLIT CON EVAPORADOR INV. 2010014000154	13,800.00
1241 911A0108 0007	REFRIGERADOR DE 25 PIES MAYTAG INV. 2010010000227	25,599.00
1241 911A0108 0009	CAMPANA WHIRLP DE 30" INV. 2010014000169, INV. 05106	2,099.00
1241 911A0108 0025	REFRIGERADOR DUPLEX LG INVENTARIO NO. 2010010000224	18,699.15
1241 911A0108 0026	PARILLA TT-620 INOX INVENTARIO NO. 2010009000009	8,231.00
1241 911A0108 0042	EXTINTOR F-0160, INV. 2010010000213, INV. 05296	1,878.80
1241 911A0108 0043	EXTINTOR PORTATIL INV. 2010010000214	1,878.80
1241 911A0108 0045	CAMAPANA EXTRACTOR INV. 2010014000251 F-513272	3,455.00
1241 911A0108 0046	DESTRUCTORA DE DOCUMENTOS INV. 2010008000118, F-6052006911	2,838.50
1241 911A0108 0047	DESTRUCTORA DE DOCUMENTOS INV. 2010008000117, F-6052009707	2,838.50
1241 911A0108 0048	MINI SPLIT MCA. TOTALINE EVAPORADOR S-C101012541207020130353, CONDENSADOR S-C101012540707020130054 INV. No. 2010010000167.	10,511.00
1241 911A0108 0049	MINI SPLIT MCA. TOTALINE EVAPORADOR S-B117667042607302150143, CONDENSADOR B11766704260725130552 INVENTARIO No. 2010010000166.	14,020.01
1241 911A0109 0002	TRITURADOR DE DOCUMENTOS CORTE CRUZADO MOD. C-230CC INVENTARIO NO. 2010010000206	14,173.75
1241 911A0109 0006	GUILLOTINA 15 PULG INV. 05436, INV.2010014000219	3,622.50
1241 911A0109 0011	TRITURADORA FELLOWE PS-67CS INV. 2010010000215	2,899.00
1241 911A0109 0015	ENGARGOLADORA P/ARILLO MOD. DUAL (1) TWN BINDER 3.1 Y 2.1. MCA. GBC, INV. 2010014000210, INV,05407	8,521.50
1241 911A0109 0017	AIRE ACONDICIONADO MINISPLIT No. EVAP 109000130709214710182, S-CONDENSADOR 101027850908225130382 INVENTARIO No. 2010011000195.	7,914.00

**GUBERNATURA**
**SISTEMA CONTABLE 2021**
**RELACIÓN DE BIENES MUEBLES QUE COMPONEN SU PATRIMONIO**

Página 16 de 22

**Cuenta Pública al 31 de diciembre de 2021**

Hora: 01:10:58p. m.

Fecha: 17/02/2022

Código	Descripción del Bien	Valor en Libros
1241 911A0110 0006	FRIGOBAR GE S- 1002A207133, F-0738, INV. 05868, INV. 2010014000204	4,638.84
1241 911A0110 0008	ENGARGOLADORA ARILO METALICO INV. 05892, INV. 2010014000176	2,787.10
1241 911A0110 0012	BATIDORA ELECTRIC INVENTARIO NO. 2010010000219	4,013.10
1241 911A0110 0015	ASPIRADORA INDUSTRIAL INVENTARIO NO. 2010010000218	5,426.10
1241 911A0110 0020	MAQUINA DE ESCRIBIR S-7137212 INVENTARIO NO. 2010011000174	3,770.00
1241 911A0110 0022	DESTRUCTORA DE DOCUMENTOS F-0686, INV. 2010014000223, INV. 05773	15,642.60
1241 911A0110 0023	DESTRUCTORA DE DOCUMENTOS INV. 2010014000222	15,642.60
1241 911A0110 0025	MINISPLIT S/EVAP. 3101090002606 Y COND. 3101190003072 INVENTARIO No. 2010010000190	8,526.00
1241 911A0110 0026	MINISPLIT EVAP. S-812TAQP00420 Y COND. 812TAAC00456 INV. 2010010000220	5,568.00
1241 911A0110 0027	MINISPLIT EVAP. 105100100090100001 Y COND. 115360101100300010 INV. 201001000221	28,534.84
1241 911A0110 0029	AIRE ACONIDICONADO INV. 2010011000198	6,500.00
1241 911A0111 0007	FRIGOBAR INVENTARIO NO. 2010011000181	2,949.00
1241 911A0111 0018	VENTILADOR INDUSTRIAL INVENTARIO NO. 2010011000228	3,020.64
1241 911A0111 0019	REFLECTOR HALCON INV. 2010011000183 F-3674	2,302.60
1241 911A0111 0020	REFLECTOR HALCON INV. 2010011000184 F-3674	2,302.60
1241 911A0111 0021	REFLECTOR HALCON INV. 2010011000185 F-3674	2,302.60
1241 911A0111 0022	REFLECTOR HALCON INV. 2010011000186 F-3674	2,302.60
1241 911A0111 0023	REFLECTOR HALCON INV. 2010011000187 F-3674	2,302.60
1241 911A0111 0024	REFLECTOR HALCON INV. 2010011000188 F-3674	2,302.60
1241 911A0111 0025	REFLECTOR HALCON INV. 2010011000189 F-3674	2,302.60
1241 911A0111 0026	REFLECTOR HALCON INV. 2010011000190 F-3674	2,302.60
1241 911A0111 0027	AIRE ACONDICIONADO INV. 2010011000199	5,747.80
1241 911A0111 0028	AIRE ACONDICIONADO INV. 2010011000196	16,550.00
1241 911A0111 0029	AIRE ACONDICIONADO INV. 2010011000124	5,747.80
1241 911A0111 0030	AIRE ACONDICIONADO INV. 2010011000126	5,747.80
1241 911A0112 0006	ROTAFOLIO TELESCOPICO GIRATORIO INV. 2010014000199, INV. 06058	2,926.68
1241 911A0112 0007	HORNO DE MICROONDAS INVENTARIO No. 6546 F-4085 INV. 2010014000165	2,395.40
1241 911A0112 0008	AIRE ACONDICIONADO INV. 2010011000130	5,747.80
1241 911A0112 0009	AIRE ACONDICIONADO INV. 2010014000279	14,442.00
1241 911A0113 0001	AIRE ACONDICIONADO INV. 2010014000009	6,950.00
1241 911A0113 0002	AIRE ACONDICIONADO INV. 2010014000011	36,082.50
1241 911A0113 0003	AIRE ACONDICIONADO INV. 2010014000012	36,082.51
1241 911A0113 0004	AIRE ACONDICIONADO INV. 2010014000013	4,810.00
1241 911A0113 0005	AIRE ACONDICIONADO INV. 2010014000014	19,924.16
1241 911A0113 0008	AIRE ACONDICIONADO INV. 2010014000066	5,831.08
1241 911A0113 0009	AIRE ACONDICIONADO INV. 2010014000076	6,372.22
1241 911A0113 0010	AIRE ACONDICIONADO INV. 2010014000077	6,372.23
1241 911A0197 0001	ENFRIADOR DE AGUA F-10549 INV. 2010505000429	1,950.00
1241 911A0198 0001	FRIGOBAR MABE INV. 2010005001214 F-19041	4,091.47
1241 911A0198 0002	TRINCHADOR F-175 INV. 2010005000362	21,275.00

**GUBERNATURA**
**SISTEMA CONTABLE 2021**
**RELACIÓN DE BIENES MUEBLES QUE COMPONEN SU PATRIMONIO**

Página 17 de 22

**Cuenta Pública al 31 de diciembre de 2021**

Hora: 01:10:58p. m.

Fecha: 17/02/2022

Código	Descripción del Bien	Valor en Libros
1241 92009Y98 0005	REFRIGERADOR SAMSUNG MOD-SR-688 EU S-9805140060 INVENTARIO NO. 2010005000871	11,412.00
1241 931A0104 0001	ENGARGOLADORA WIRE INV. 2010405000068 F-5523	4,590.80
1241 931A0107 0001	ENMICADORA RTC INV. 204010800083 F-652	1,950.05
1241 931A0113 0001	VENTILADOR INDUSTRIAL LASCO F-0961, INV. 2010014000015, INV. 07325	5,426.30
1241 931A0113 0002	VENTILADOR INDUSTRIAL MCA. LASCO F-0961, INV. 2010014000016, INV. 07326	5,426.31
1241 931A0113 0004	PLANCHADORA T-FAL F-0764, INV. 2010014000020, INV. 06700	3,799.00
1241 931A0113 0005	FRIGO-BAR DAEWOO F-0783, INV. 2010014000023, INV. 07241	4,031.00
1241 931A0113 0006	FRIGO-BAR DAEWOO F-0783, INV. 2010014000024, INV. 07242	4,031.00
1241 931A0113 0011	BATIDORA DE 10 LITROS S-1210104584, F-6242, INV. 2010014000049, INV. 07310	10,902.00
1241 931A0113 0017	FRIGOBAR F-1008, INV. 2010014000069, INV. 07382	6,902.00
1241 931A0113 0021	LICUADORA MARCA BULL F-5670, INV. 2010014000073, INV. 07387	4,680.00
1241 931A0113 0024	PODADORA DE PASTO TRUPER F-086AC6D0, INV. 2010014000079, INV. 07413	8,004.00
1241 931A0113 0025	HORNO DE MICROONDAS LG, F-383BEAF6, INV. 2010014000080, INV. 07417	3,642.40
1241 931A0113 0029	FRIGOBAR MABE F-0182, INV. 2010014000088, INV. 07459	6,262.02
1241 931A0113 0030	BOILER DE GAS F-FGT 15505, CALOREX, INV. 2010014000089, INV. 07480	5,075.00
1241 931A0113 0032	TANQUE DE GAS ESTACIONARIO F-FGT 15505, INV. 2010014000091, INV. 07482	4,928.00
1241 931A0114 0002	EQUIPO HIDRONEUMATICO F-240 INV. 2110014001428	4,752.52
1241 931A0114 0003	VENTILADOR DE TORRE 40 HIBRIDO INV. 07594, INV. 2010014000128	2,527.55
1241 931A0114 0004	CONTROL DE ASISTENCIA ZXTAC1250 INV. INTERNO 07701 INV. 2010014000146	4,408.00
1241 931A0114 0005	BURRO DE PLANCHAR MOD. B2000 MCA. HALCON, FACT. EIEB5959, INV. 07771, INV. 2010014000147	3,219.58
1241 931A0114 0006	PLANCHA INDUSTRIAL FULL SLEAM S-008376, F-EIEB5959, INV. 07772, INV. 2010014000148	4,129.60
1241 931A0114 0007	BOMBA DE AGUA EVANS 360 INV. INTERNO No. 07702, INV. 2010014000149	7,319.60
1241 931A0114 0008	MINI SPLIT JAPANDO INV. 2110015000062	5,879.99
1241 931A0114 0009	MINISPLIT INV. 2110015000063	27,376.00
1241 931A0114 0010	MINISPLIT INV. 2110015000065	20,648.00
1241 931A0114 0011	MINISPLIT INV. 2110015000066	27,376.00
1241 931A0114 0012	MINISPLIT INV. 2110015000067	20,648.00
1241 931A0114 0013	MINISPLIT INV. 2110015000068	8,990.00
1241 931A0114 0014	MINISPLIT INV. 2110015000069	18,234.88
1241 931A0114 0015	MINISPLIT INV. 2110015000070	17,335.90
1241 931A0114 0016	MINISPLIT INV. 2110015000071	11,235.01
1241 931A0114 0017	MINISPLIT INV. 2110015000072	12,250.01
1241 931A0114 0018	MINISPLIT INV. 2110015000073	31,054.47
1241 931A0114 0019	MINISPLIT INV. 2110015000074	31,054.46
1241 931A0114 0020	MINISPLIT INV. 2110015000075	3,800.03
1241 931A0114 0021	MINISPLIT INV. 2110015000078	13,084.67
1241 931A0114 0022	minisplit inv. 2110015000079	41,669.63
1241 931A0114 0023	MINISPLIT INV. 2110015000080	15,179.10

**GUBERNATURA**
**SISTEMA CONTABLE 2021**
**RELACIÓN DE BIENES MUEBLES QUE COMPONEN SU PATRIMONIO**

Página 18 de 22

**Cuenta Pública al 31 de diciembre de 2021**

Hora: 01:10:58p. m.

Fecha: 17/02/2022

Código	Descripción del Bien	Valor en Libros
1241 931A0114 0024	MINISPLIT INV. 2110015000081	15,179.10
1241 931A0114 0025	MINISPLIT INV. 2110015000082	15,179.10
1241 931A0114 0026	MINSPLIT INV. 2110015000083	15,179.10
1241 931A0114 0027	MINISPLIT INV. 2110015000084	15,179.10
1241 931A0114 0028	MINISPLIT INV. 2110015000085	15,179.10
1241 931A0114 0029	MINISPLIT INV. 2110015000086	15,179.09
1241 931A0114 0030	MINISPLIT INV. 2110015000087	19,534.43
1241 931A0114 0031	MINISPLIT INV. 2110015000350	6,438.00
1241 931A0114 0032	MINISPLIT INV. 2110015000351	6,438.00
1241 931A0114 0033	MINISPLIT INV. 2110015000352	12,064.00
1241 931A0115 0001	ENMICADORA GBC INV. 2110016000006, F-A1084	3,074.00
1241 931A0115 0002	ENMICADORA GBC INV. 2110016000007, F-33	3,074.00
1241 931A0115 0003	ENGARGOLADORA GBC INV. 2110016000008, F-33	2,483.56
1241 931A0115 0006	CONGELADOR FRIGIDAIRE INV. 2110016000034, F-T-14443	12,499.63
1241 931A0115 0007	PANTALLA LCD SAMSUNG INV. 2110016000014 F-00000089	39,200.00
1241 931A0115 0008	BOMBA HIDRONEUMATICA INV. 2110016000043	16,291.97
1241 931A0115 0009	MINISPLIT INV. 2110016000012	9,963.94
1241 931A0115 0010	MINISPLIT INV. 2110016000013	6,149.68
1241 931A0115 0011	MINISPLIT INV. 2110016000015	34,999.52
1241 931A0115 0012	MINISPLIT INV. 2110016000016	34,999.52
1241 931A0115 0013	MINISPLIT INV. 2110016000020	6,149.68
1241 931A0115 0014	MINISPLIT INV. 2110016000035	7,649.99
1241 931A0115 0015	AIRE ACONDICIONADO INV. 2110016000017	103,712.31
1241 931A0115 0016	AIRE ACONDICIONADO INV. 2110016000018	103,712.30
1241 931A0115 0017	AIRE ACONDICIONADO INV. 2110016000030	103,712.30
1241 931A0115 0018	AIRE ACONDICIONADO INV. 2110016000031	103,712.31
1241 931A0115 0019	AIRE ACONDICIONADO INV. 2110016000032	103,712.30
1241 931A0115 0020	AIRE AONDICIONADO INV. 2110016000033	103,712.31
1241 931A0116 0001	CAMPANA CON EXTRACTOR INV. 2110017000003 F T-14944	6,220.50
1241 931A0116 0002	ASPIRADORA INV. 2110017000020 F- A-45607	4,499.84
1241 931A0116 0004	FRIGO BAR INV. 2110017000021 F- A-45739	3,480.00
1241 931A0116 0005	SECADORA DE ROPA WHIRLPOOL INV. 2110017000022, FACTURA A-45740	9,859.54
1241 931A0116 0006	LAVADORA DE ROPA WHIRLPOOL, INV. 2110017000023, FACTURA A-45742	14,847.77
1241 931A0116 0007	CALENTADOR DE AGUA Cinsa INV. 2110017000025, FACTURA A-45617	8,293.54
1241 931A0116 0008	MINISPLIT INV.. 2110017000004	12,449.75
1241 931A0116 0009	MINISPLIT INV. 2110017000005	33,600.00
1241 931A0116 0010	MINISPLIT INV. 2110017000006	33,600.01
1241 931A0116 0011	MINISPLIT INV. 2110017000007	33,600.00
1241 931A0116 0012	MINISPLIT INV. 2110017000008	33,600.01
1241 931A0116 0013	MINISPLIT INV. 2110017000009	33,600.01
1241 931A0116 0014	MINISPLIT INV. 2110017000010	33,600.00
1241 931A0116 0015	MINISPLIT INV. 2110017000011	33,600.00

**GUBERNATURA**
**SISTEMA CONTABLE 2021**
**RELACIÓN DE BIENES MUEBLES QUE COMPONEN SU PATRIMONIO**

Página 19 de 22

**Cuenta Pública al 31 de diciembre de 2021**

Hora: 01:10:58p. m.

Fecha: 17/02/2022

Código	Descripción del Bien	Valor en Libros
1241 931A0116 0016	MINISPLIT INV. 2110017000012	33,600.00
1241 931A0116 0017	MINISPLIT INV. 2110017000013	33,600.00
1241 931A0116 0018	MINISPLIT INV. 2110017000015	33,600.00
1241 931A0116 0019	MINISPLIT INV. 2110017000016	12,449.75
1241 931A0116 0020	MINISPLIT INV. 2110017000017	8,900.00
1241 931A0116 0021	MINISPLIT INV. 2110017000018	20,549.65
1241 931A0116 0022	MINISPLIT INV. 2110017000080	8,900.00
1241 931A0116 0023	MINISPLIT INV. 2110017000081	8,900.00
1241 931A0116 0024	MINISPLIT INV. 2110017000082	8,900.00
1241 931A0116 0025	MINISPLIT INV. 2110017000083	8,900.00
1241 931A0116 0026	MINISPLIT INV. 2110017000084	8,900.00
1241 931A0116 0027	MINISPLIT INV. 2110017000085	8,899.98
1241 931A0116 0028	MINISPLIT INV. 2110017000086	6,849.99
1241 931A0116 0029	MINISPLIT INV. 2110017000087	6,850.00
1241 931A0116 0030	MINISPLIT INV. 2110017000088	6,850.00
1241 931A0116 0031	MINISPLIT INV. 2110017000089	4,980.00
1241 931A0116 0032	MINISPLIT INV. 2110017000090	19,499.99
1241 931A0116 0033	MINISPLIT INV. 2110017000091	21,269.34
1241 931A0116 0034	MINISPLIT INV. 2110017000092	21,269.34
1241 93581114 0001	AIRE ACONDICIONADO INV. 1101114000127	8,151.54
1241 93581116 0001	LICUADORA INDUSTRIAL INV. 2110017000093	8,650.05
1241 93581116 0002	ESTUFA DE PISO INV. 2110017000094	11,600.00
1241 93581116 0003	MINISPLIT WHIRLPOOL INV. 2110017000096	15,640.11
1241 93581116 0004	MINISPLIT WHIRLPOOL INV. 2110017000097	15,640.11
1241 93581116 0005	MINISPLIT WHIRLPOOL INV. 2110017000098	12,050.00
1241 93581116 0006	MINISPLIT MIRAGE INV. 1101116000001	8,252.99
1241 93581116 0007	MINISPLIT INV. 1101116000002	11,600.00
1242	Mobiliario y Equipo Educativo y Recreativo	113,739.99
1242 111A0119 0004	01 VIDEOPROYECTOR DLP XGA 3000 LM-CPDX301	10,175.01
1242 111A0119 0005	01 CONSOLA ANALOGA 22 CANALES + 2FX LEXICON 4 AUX + USB SERIE:618381R7 FACT. AAY2307, inv. 2010019000012	14,225.00
1242 111A0119 0006	01 PERSIANA ENROLLABLE PARA PROYECCION AUDIVISUAL MODELO BONAIRE COLOR WHITE, MOTORIZADA CON DOS CONTROLES	31,180.00
1242 111A0119 0007	MICROFONO INALAMBRICO INV. 2010019000002, S-3RG2554272	6,510.00
1242 111A0119 0008	MICROFONO INALAMBRICO INV. 2010019000003, S-3RG2773329	6,510.00
1242 111A0119 0009	MICROFONO INALAMBRICO INV. 2010019000004, S-3RG2773647	6,510.00
1242 111A0119 0010	MICROFONO INALAMBRICO INV. 2010019000005, S-3RG2773687	6,510.00
1242 111A0119 0011	BAFLE INV. 2010019000008, S-P1389-314181	8,030.00
1242 111A0119 0012	BAFLE INV. 2010019000006, S-P1389-313229	8,029.99
1242 111A0119 0013	BAFLE INV. 2010019000007, S-P1389-313216	8,029.99
1242 111A0119 0014	BAFLE INV. 2010019000009, S-P1389-313086	8,030.00
1244	Vehículos y Equipo de Transporte	7,633,553.91
1244 11581320 0002	01 UNIDAD VEHICULAR TIPO PICK UP 2021 MARCA MITSUBISHI, COLOR ALPINE WHITE, SERIE: MMBML45G3MH007743 FACT: FVA-406 \$409,670.99	409,670.99



**GUBERNATURA**
**SISTEMA CONTABLE 2021**
**RELACIÓN DE BIENES MUEBLES QUE COMPONEN SU PATRIMONIO**

Página 20 de 22

**Cuenta Pública al 31 de diciembre de 2021**

Hora: 01:10:58p. m.

Fecha: 17/02/2022

Código	Descripción del Bien	Valor en Libros
1244 11581321 0002	01 UNIDAD VEHICULAR TIPO VENTO 2021, MARCA VOLKSWAGEN, COLOR BLANCO CANDY, SERIE: MEX5B2608MT141817 FACT. VVDAT 0011782	266,490.00
1244 11581321 0003	01 UNIDAD VEHICULAR CAMIONETA TIPO NP300 CON CARROCERIA MODELO 2022, MARCA NISSAN, COLOR BLANCO, SERIE: 3N6D35A0NK813377 FACT. DAC7092	419,999.50
1244 131A0102 0001	UNIDAD VEHICULAR NISSAN SENTRA MODELO 2002 No. ECON. 21100050024	133,599.99
1244 131A0110 0001	UNIDAD VEHICULAR MITSUBISHI MODELO 2010 No. ECONOMICO 23300150001	324,900.01
1244 131A0110 0002	UNIDAD VEHICULAR MITSUBISHI MODELO 2010 No. ECONOMICO 23300150002	324,900.01
1244 131A0110 0003	UNIDAD VEHICULAR MITSUBISHI MOD. 2010 No. ECONOMICO 23300150003	324,900.01
1244 131A0111 0001	UNIDA VEHICULAR AVEO MODELO 2011 No. ECONOMICO 23300110003.	143,800.00
1244 131A0114 0001	UNIDAD TIPO SUBURBAN MODELO 2015 S-1GN5C8KC6FR196723 NO.ECO. 21000140001	792,000.00
1244 18009Z19 0003	UNIDAD VEHICULAR TIPO SENTRA NUMERO ECONOMICO 20100050030	19,900.00
1244 18009Z19 0004	UNIDAD VEHICULAR TIPO SEDAN NUMERO ECONOMICO 20100100014	39,500.00
1244 18009Z19 0005	UNIDAD VEHICULAR TIPO HIGHLANDER NUMERO ECONOMICO 20100080003	104,600.00
1244 18009Z19 0006	UNIDAD VEHICULAR TIPO CHEVY NUMERO ECONOMICO 20100100013	39,500.00
1244 18009Z19 0007	UNIDAD VEHICULAR TIPO PICK-UP NUMERO ECONOMICO 20100050020	30,200.00
1244 18009Z19 0009	UNIDAD VEHICULAR TIPO RAM 4000 NUMERO ECONOMICO 20100100005	134,300.00
1244 18009Z19 0011	UNIDAD VEHICULAR TIPO CHEVY NUMERO ECONOMICO 20100100012	39,500.00
1244 18009Z19 0013	UNIDAD VEHICULAR TIPO VANETT NUMERO ECONOMICO 20100050067	69,400.00
1244 18009Z19 0016	UNIDAD VEHICULAR TIPO SEDAN NUMERO ECONOMICO 20100100004	66,700.00
1244 18009Z19 0021	INIDAD VEHICULAR TIPO SEDAN NUMERO ECONOMICO 20100080001	73,300.00
1244 18009Z19 0022	UNIDAD VEHICULAR TIPO SEDAN NUMERO ECONOMICO 20100090008	97,800.00
1244 18009Z19 0023	UNIDAD VEHICULAR TIPO VANETT NUMERO ECONOMICO 20100100002	113,800.00
1244 18009Z19 0024	UNIDAD VEHICULAR TIPO VANETT NUMERO ECONOMICO 20100100021	166,300.00
1244 18009Z19 0028	UNIDAD VEHICULAR TIPO VANETT NUMERO ECONOMICO 20100090002	141,500.00
1244 18009Z19 0029	UNIDAD VEHICULAR TIPO TOWN COUNTRY NUMERO ECONOMICO 20100100020	151,900.00
1244 18009Z19 0030	UNIDAD VEHICULAR TIPO SEDAN NUMERO ECONOMICO 20100100026	104,000.00
1244 18009Z19 0031	UNIDAD VEHICULAR TIPO SEDAN NUMERO ECONOMICO 20100100027	112,800.00
1244 18009Z19 0032	UNIDAD VEHICULAR TIPO SEDAN NUMERO ECONOMICO 20100100028	112,800.00
1244 18009Z19 0033	UNIDAD VEHICULAR TIPO VANETT NUMERO ECONOMICO 20100100019	158,000.00
1244 18009Z19 0034	UNIDAD VEHICULAR TIPO SEDAN NUMERO ECONOMICO 21000050074	46,900.00
1244 18009Z19 0036	UNIDAD VEHICULAR TIPO SUBURBAN NUMERO ECONOMICO 20100100022	166,300.00
1244 18009Z19 0037	UNIDAD VEHICULAR TIPO SEDAN NUMERO ECONOMICO 20100100029	112,800.00
1244 18009Z19 0040	UNIDAD VEHICULAR TIPO VANETT NUMERO ECONOMICO 20100100017	158,000.00
1244 18009Z19 0041	UNIDAD VEHICULAR TIPO VANETT NUMERO ECONOMICO 20100100023	166,300.00
1244 18009Z19 0042	UNIDAD VEHICULAR TIPO CRV-EX NUMERO ECONOMICO 20100100001	113,800.00
1244 18009Z19 0043	UNIDAD VEHICULAR TIPO SUBURBAN NUMERO ECONOMICO 20100100016	166,300.00
1244 18009Z19 0044	UNIDAD CAMION INTERNACIONAL INV. 20100100024	797,548.00
1244 18009Z19 0045	UNIDAD CAMION INTERNACIONAL INV. 20100100025	797,548.00
1244 91581320 0002	01 MOTOCICLETA COLOR NEGRA MARCA BAJAJ, SERIE: MD2A67MYXMCD00142 FACT: 67 \$95,998.70	95,998.70

**GUBERNATURA**
**SISTEMA CONTABLE 2021**
**RELACIÓN DE BIENES MUEBLES QUE COMPONEN SU PATRIMONIO**

Página 21 de 22

**Cuenta Pública al 31 de diciembre de 2021**

Hora: 01:10:58p. m.

Fecha: 17/02/2022

Código	Descripción del Bien	Valor en Libros
1244 91581320 0003	01 MOTOCICLETA COLOR NEGRA MARCA BAJAJ, SERIE: MD2A67MYXMCD00125 FACT: 68 \$95,998.70	95,998.70
1246	Maquinaria, Otros Equipos y Herramientas	579,091.75
1246 211A0110 0011	SIERRA MAKITA INV. 2010014000178	4,136.91
1246 231A0114 0001	MOTOBOMBA MOD. S15LR6, F-A33712 INV. 2110014001451	9,499.99
1246 231A0116 0001	BOMBA DE AGUA EVANS INV. 2110017000024 FACTURA A-45613	8,701.01
1246 23581116 0002	EQUIPO DE HIDRONEUMATICO INV. 2110017000099	4,640.00
1246 431A0114 0001	CALENTADOR AUT. F-A35597 INV. 2110014001554	3,612.52
1246 511A0101 0004	EQUIPO DE FAX MCA. SHARP MOD. UX355L SERIE NO. 07108337 INVENTARIO NO. 2010005002025	2,024.00
1246 511A0101 0010	CENTRAL PANASONIC INV. 2010005002290 F-1624	23,269.10
1246 511A0103 0001	FAX PANASONIC S-2LBWB047668 S-2010005002915 F-32118	2,101.12
1246 511A0109 0007	TELEFONO ALCATEL 2010014000195, INV. 07889	2,673.75
1246 511A0109 0008	TELEFONO ALCATEL 2010014000197, INV. 06940	5,850.21
1246 511A0110 0010	CENTRAL PANASONIC S-OEACB012167 INV. 2010014000163	11,676.60
1246 511A0112 0004	FAX TERMICO MOD. 275 INV. 2010014000159, INV. 05520	2,093.00
1246 511A0112 0009	RADIO KENWOOD MOD. TX-212K INV. 2010014000243	3,930.08
1246 511A0112 0012	RADIO KENWOOD MOD. TX 212K, INV. 2010014000246	3,930.08
1246 511A0112 0015	RADIO KENWOOD MOD. 21202 INV. 2010014000249	3,598.32
1246 511A0198 0001	FAX MCA-PANASONIC S-71ARA005929 INVENTARIO NO. 2010005000904	7,348.50
1246 531A0113 0001	ANTENA FLAT PANEL MARCA WINSON F-1065, INV. 2010014000045, INV. 07404	4,622.60
1246 531A0113 0002	ANTENA DE TRANSMISION F-1065, INV. 2010014000046, INV. 07405	4,518.20
1246 531A0113 0003	EQUIPO DE TELECOMUNICACION MARCA WILSON F-1065, INV. 2010014000047, INV. 07402	16,237.68
1246 531A0113 0004	EQUIPO DE TELECOMUNICACION F-1065, INV. 2010014000048, INV. 07406	11,480.52
1246 531A0114 0001	INTERCOMUNICADOR INTEC F-A9, INV. 2110014001391	6,032.00
1246 531A0114 0002	INTERCOMUNICADOR INTEC F-A9, INV. 2110014001392	6,032.00
1246 531A0114 0003	INTERCOMUNICADOR INTEC F-A9, INV. 2110014001393	6,032.00
1246 531A0114 0004	INTERCOMUNICADOR INTEC F-A9, INV. 2110014001394	6,032.00
1246 531A0114 0005	INTERCOMUNICADOR INTEC F-A9, INV. 2110014001395	6,032.00
1246 531A0114 0006	INTERCOMUNICADOR INTEC F-A9, INV. 2110014001396	6,032.00
1246 531A0114 0007	INTERCOMUNICADOR INTEC F-A9, INV. 2110014001397	6,032.00
1246 531A0114 0008	INTERCOMUNICADOR BTICINO F-0000005, INV. 2110014001412	11,089.60
1246 531A0115 0001	CAMARA IP HIKVISION INV. 2110017000065	4,850.92
1246 531A0115 0002	CAMARA IP HIKVISION INV. 2110017000066	4,850.91
1246 531A0115 0003	CAMARA IP HIKVISION INV. 2110017000067	4,850.91
1246 531A0115 0004	CAMARA IP HIKVISION INV. 2110017000068	4,850.91
1246 531A0115 0005	CAMARA IP HIKVISION INV. 2110017000069	4,850.91
1246 531A0115 0006	CAMARA IP HIKVISION INV. 2110017000070	4,850.91
1246 531A0115 0007	CAMARA IP HIKVISION INV. 2110017000071	4,850.91
1246 531A0115 0008	CAMARA IP HIKVISION INV. 2110017000072	4,850.91
1246 531A0115 0009	CAMARA IP HIKVISION INV. 2110017000073	4,850.91
1246 531A0115 0010	CAMARA IP HIKVISION INV. 2110017000074	4,850.91

**GUBERNATURA**
**SISTEMA CONTABLE 2021**
**RELACIÓN DE BIENES MUEBLES QUE COMPONEN SU PATRIMONIO**

Página 22 de 22

**Cuenta Pública al 31 de diciembre de 2021**

Hora: 01:10:58p. m.

Fecha: 17/02/2022

Código	Descripción del Bien	Valor en Libros
1246 531A0115 0011	CAMARA IP HIKVISION INV. 2110017000075	4,850.91
1246 531A0115 0012	CAMARA IP HIKVISION INV. 2110017000076	12,760.00
1246 531A0115 0013	NVR GRAVADOR HIKVISION INV. 2110017000077	41,760.00
1246 611A0101 0005	CENTRO DE CARGA INV. 2010505000249 F-131	42,688.00
1246 611A0105 0001	NOBREAK OMNISMART S-09349ALROM5Q1000218, INV. 2010011000106	1,983.75
1246 611A0108 0001	NO BREAK TRIPP LITE S-971ALROM663800054, INVENTARIO NO. 2010011000071	2,334.95
1246 611A0109 0003	NO BRAKE S-9821ALROM64500026 INVENTARIO NO. 2010010000056	4,922.00
1246 611A0109 0007	NOBREAK S-9844ALROM663800859, INVENTARIO NO. 2010010000052	2,704.80
1246 611A0109 0008	NOBRERAK S-9484ALROM663800857, INVENTARIO NO. 2010010000053	2,704.80
1246 611A0109 0009	NO BREACK INV. 2010010000055	2,518.50
1246 631A0113 0002	NOBREAK CYBERPOWER S-CPACN2005019, INV. 2010014000117, INV. 07416	4,978.74
1246 631A0114 0001	FUENTE DE ALIMENTACION F-A9 INV. 2110014001398	17,771.20
1246 631A0114 0002	UNIDAD DE RESPALDO MARCA TRIPP LITE S-2419LD0SM7014000 F-9813E309 INV. 2110015000245	29,076.56
1246 63581117 0001	UNIDAD DE RESPALDO S-PUYG02000051, INV. 2110018000102	25,695.20
1246 731A0116 0001	TALADRO MARCA MAKITA INV. 2110017000026 F-109	4,053.04
1246 931A0114 0001	ARCO DETECTOR DE METALES GARRET S-54266712 F-128 INV. 2110015000270	68,904.00
1246 931A0114 0002	ARCO DETECTOR DE METALES S-54202327 F-125 INV. 2110015000271	68,904.00
1246 931A0115 0001	EXTINGUIDOR INV. 2110016000029	2,714.40
1247	Colecciones, Obras de Arte y Objetos Valiosos	287,387.99
1247 111A0102 0001	BUSTO DE BRONCE JAIME SABINES INVENTARIO NO. 2010006000202	55,775.00
1247 111A0102 0004	CUADROS ALUSIVOS EN OLEO/TELA INVENTARIO No: 2010006000481	20,700.00
1247 111A0108 0003	ATRIO PARA BANDERA 2010014000276	8,100.00
1247 111A0110 0001	ESCULTURA DE MIGUEL HIDALGO Y COSTILLA INV. 2010014000203 INTERNO 07029	44,080.00
1247 111A0119 0002	ESCULTURA DEL PROCER CHIAPANECO "DR. BELISARIO DOMINGUEZ PALENCIA" FACT. 03	81,200.00
1247 111A0119 0003	ESCULTURA DE "ROSARIO CASTELLANOS FIGUEROA" FACT. 04	69,600.00
1247 111A0199 0002	OBRA PERRO ROJO INVENTARIO NO. 2010005001857	2,875.00
1247 131A0114 0001	CUADRO DECORATIVO (MIRAR C/BORDE DE COLOR PLATA ) INV. 2110015000265 F-5269	5,057.99



**GOBIERNO CONSTITUCIONAL DEL ESTADO DE CHIAPAS**

**GUBERNATURA**

**SISTEMA CONTABLE 2021**

**RELACIÓN DE BIENES INMUEBLES QUE COMPONEN SU PATRIMONIO**

**Cuenta Pública al 31 de diciembre de 2021**

Página 1 de 1

Hora: 01:11:16p. m.

Fecha: 17/02/2022

Código	Descripción del Bien	Valor en Libros
--------	----------------------	-----------------

---

**No presenta saldos a la fecha**

**SISTEMA CONTABLE 2021**

**RELACIÓN DE ACTIVOS INTANGIBLES QUE COMPONEN SU PATRIMONIO**

**Cuenta Pública al 31 de diciembre de 2021**

Página 1 de 1

Hora: 01:11:34p. m.

Fecha: 17/02/2022

Código	Descripción del Bien	Valor en Libros
--------	----------------------	-----------------

---

**No presenta saldos a la fecha**