

**SISTEMA CONTABLE 2021**  
**ESTADO DE SITUACIÓN FINANCIERA**  
**AL 31 DE DICIEMBRE DEL 2021**  
 (Cifras en Pesos)

Concepto	2021	2020	Concepto	2021	2020
<b>ACTIVO</b>			<b>PASIVO</b>		
<b>Activo Circulante</b>			<b>Activo Circulante</b>		
Efectivo y Equivalentes	1,084,814,988.13	2,532,080,863.28	Cuentas por Pagar a Corto Plazo	579,734,315.40	895,920,010.61
Derechos a Recibir Efectivo o Equivalentes	25,803,722.51	1,597,992.82	Documentos por Pagar a Corto Plazo	0.00	0.00
Derechos a Recibir Bienes o Servicios	0.00	0.00	Porción a Corto Plazo de la Deuda Pública a Largo Plazo	0.00	0.00
Inventarios	0.00	0.00	Títulos y Valores a Corto Plazo	0.00	0.00
Almacenes	0.00	0.00	Pasivos Diferidos a Corto Plazo	0.00	0.00
Estimación por Pérdida o Deterioro de Activos Circulantes	0.00	0.00	Fondos y Bienes de Terceros en Garantía y/o Administración a Corto Plazo	0.00	0.00
Otros Activos Circulantes	0.00	0.00	Provisiones a Corto Plazo	0.00	0.00
<b>Total de Activos Circulantes</b>	<b>1,110,618,710.64</b>	<b>2,533,678,856.10</b>	Otros Pasivos a Corto Plazo	4,822,957.22	217,490,202.53
<b>Activo No Circulante</b>			<b>Total de Pasivos Circulantes</b>	<b>584,557,272.62</b>	<b>1,113,410,213.14</b>
Inversiones Financieras a Largo Plazo	62,479,477.42	58,427,428.42	<b>Pasivo No Circulante</b>	0.00	0.00
Derechos a Recibir Efectivo o Equivalentes a Largo Plazo	225,000,335.34	107,337,018.49	Cuentas por Pagar a Largo Plazo	242,742,113.06	242,916,113.06
Bienes Inmuebles, Infraestructura y Construcciones en Proceso	871,339,967.65	871,339,967.65	Documentos por Pagar a Largo Plazo	0.00	0.00
Bienes Muebles	280,114,346.81	277,254,640.15	Deuda Pública a Largo Plazo	0.00	0.00
Activos Intangibles	1,818,313.57	1,818,313.57	Pasivos Diferidos a Largo Plazo	1,746,324,147.48	1,656,847,389.43
Depreciación, Deterioro y Amortización Acumulada de Bienes	0.00	0.00	Fondos y Bienes de Terceros en Garantía y/o Administración a Largo Plazo	0.00	0.00
Activos Diferidos	365,781,034.48	519,726,272.12	Provisiones a Largo Plazo	0.00	0.00
Estimación por Pérdida o Deterioro de Activos no Circulantes	0.00	0.00			
Otros Activos no Circulantes	0.00	0.00			
<b>Total de Activos No Circulantes</b>	<b>1,806,533,475.27</b>	<b>1,835,903,640.40</b>	<b>Total de Pasivos No Circulantes</b>	<b>1,989,066,260.54</b>	<b>1,899,763,502.49</b>
			<b>Total del Pasivo</b>	<b>2,573,623,533.16</b>	<b>3,013,173,715.63</b>
			<b>HACIENDA PÚBLICA / PATRIMONIO</b>		
			<b>Hacienda Pública/Patrimonio Contribuido</b>	0.00	0.00
			Aportaciones	0.00	0.00
			Donaciones de Capital	0.00	0.00
			Actualización de la Hacienda Pública/Patrimonio	0.00	0.00
			<b>Hacienda Pública/Patrimonio Generado</b>	343,528,652.75	1,356,408,780.87
			Resultados del Ejercicio (Ahorro/Desahorro)	188,986,778.43	412,040,812.15
			Resultados de Ejercicios Anteriores	154,541,874.32	944,367,968.72
			Revalúos	0.00	0.00
			Reservas	0.00	0.00
			Rectificaciones de Resultados de Ejercicios Anteriores	0.00	0.00
			<b>Exceso o Insuficiencia en la Actualización de la Hacienda Pública/Patrimonio</b>	0.00	0.00
			Resultado por Posición Monetaria	0.00	0.00
			Resultado por Tenencia de Activos no Monetarios	0.00	0.00
			<b>Total Hacienda Pública/Patrimonio</b>	<b>343,528,652.75</b>	<b>1,356,408,780.87</b>
<b>Total del Activo</b>	<b>2,917,152,185.91</b>	<b>4,369,582,496.50</b>	<b>Total del Pasivo y Hacienda Pública/Patrimonio</b>	<b>2,917,152,185.91</b>	<b>4,369,582,496.50</b>

Concepto	2021	2020
<b>INGRESOS Y OTROS BENEFICIOS</b>		
<i>Ingresos de la Gestión</i>	<b>0.00</b>	<b>0.00</b>
Impuestos	0.00	0.00
Cuotas y Aportaciones de Seguridad Social	0.00	0.00
Contribuciones de Mejoras	0.00	0.00
Derechos	0.00	0.00
Productos	0.00	0.00
Aprovechamientos	0.00	0.00
Ingresos por Venta de Bienes y Prestación de Servicios	0.00	0.00
<i>Participaciones, Aportaciones, Convenios, Incentivos Derivados de la Colaboración Fiscal, Fondos Distintos de Aportaciones, Transferencias, Asignaciones, Subsidios y Subvenciones, y Pensiones y Jubilaciones</i>	<b>12,657,481,547.77</b>	<b>12,927,758,025.85</b>
Participaciones, Aportaciones, Convenios, Incentivos Derivados de la Colaboración Fiscal y Fondos Distintos de Aportaciones	0.00	0.00
Transferencias, Asignaciones, Subsidios y Subvenciones, y Pensiones y Jubilaciones	12,657,481,547.77	12,927,758,025.85
<i>Otros Ingresos y Beneficios</i>	<b>69.10</b>	<b>4.51</b>
Ingresos Financieros	0.00	0.00
Incremento por Variación de Inventarios	0.00	0.00
Disminución del Exceso de Estimaciones por Pérdida o Deterioro u Obsolescencia	0.00	0.00
Disminución del Exceso de Provisiones	0.00	0.00
Otros Ingresos y Beneficios Varios	69.10	4.51
<b>Total de Ingresos y Otros Beneficios</b>	<b>12,657,481,616.87</b>	<b>12,927,758,030.36</b>
<b>GASTOS Y OTRAS PÉRDIDAS</b>		
<i>Gastos de Funcionamiento</i>	<b>12,146,968,079.22</b>	<b>11,802,744,535.80</b>
Servicios Personales	11,771,093,246.03	11,426,518,032.57
Materiales y Suministros	59,677,962.77	40,736,252.24
Servicios Generales	316,196,870.42	335,490,250.99
<i>Transferencias, Asignaciones, Subsidios y Otras Ayudas</i>	<b>314,955,538.00</b>	<b>711,775,706.60</b>
Transferencias Internas y Asignaciones al Sector Público	122,591,810.73	0.00
Transferencias al Resto del Sector Público	0.00	0.00
Subsidios y Subvenciones	37,712,488.14	36,090,572.63
Ayudas Sociales	150,086,264.23	669,833,978.57
Pensiones y Jubilaciones	4,564,974.90	5,851,155.40
Transferencias a Fideicomisos, Mandatos y Contratos Análogos	0.00	0.00
Transferencias a la Seguridad Social	0.00	0.00
Donativos	0.00	0.00
Transferencias al Exterior	0.00	0.00
<i>Participaciones y Aportaciones</i>	<b>0.00</b>	<b>0.00</b>
Participaciones	0.00	0.00
Aportaciones	0.00	0.00
Convenios	0.00	0.00
<i>Intereses, Comisiones y Otros Gastos de la Deuda Pública</i>	<b>0.00</b>	<b>0.00</b>
Intereses de la Deuda Pública	0.00	0.00
Comisiones de la Deuda Pública	0.00	0.00
Gastos de la Deuda Pública	0.00	0.00
Costo por Coberturas	0.00	0.00
Apoyos Financieros	0.00	0.00
<i>Otros Gastos y Pérdidas Extraordinarias</i>	<b>6,571,221.22</b>	<b>1,196,975.81</b>
Estimaciones, Depreciaciones, Deterioros, Obsolescencia y Amortizaciones	3,823.83	392,827.89
Provisiones	0.00	0.00
Disminución de Inventarios	0.00	0.00
Aumento por Insuficiencia de Estimaciones por Pérdida o Deterioro u Obsolescencia	0.00	0.00
Aumento por Insuficiencia de Provisiones	0.00	0.00
Otros Gastos	6,567,397.39	804,147.92
<i>Inversión Pública</i>	<b>0.00</b>	<b>0.00</b>
Inversión Pública no Capitalizable	0.00	0.00
<b>Total de Gastos y Otras Pérdidas</b>	<b>12,468,494,838.44</b>	<b>12,515,717,218.21</b>
<b>Resultados del Ejercicio (Ahorro/Desahorro)</b>	<b>188,986,778.43</b>	<b>412,040,812.15</b>

**EDUCACIÓN ESTATAL**
**SISTEMA CONTABLE 2021  
 ESTADO DE VARIACIÓN EN LA HACIENDA PÚBLICA  
 DEL 01 DE ENERO AL 31 DE DICIEMBRE DE 2021  
 (Cifras en Pesos)**

Concepto	Hacienda Pública / Patrimonio Contribuido	Hacienda Pública / Patrimonio Generado de Ejercicios Anteriores	Hacienda Pública / Patrimonio Generado del Ejercicio	Exceso o Insuficiencia en la Actualización de la Hacienda Pública/Patrimonio	Total
<b>Hacienda Pública / Patrimonio Contribuido Neto de 2020</b>	<b>0.00</b>				<b>0.00</b>
Aportaciones	0.00				0.00
Donaciones de Capital	0.00				0.00
Actualización de la Hacienda Pública/Patrimonio	0.00				0.00
<b>Hacienda Pública / Patrimonio Generado Neto de 2020</b>		<b>944,367,968.72</b>	<b>412,040,812.15</b>		<b>1,356,408,780.87</b>
Resultados del Ejercicio (Ahorro/Desahorro)			412,040,812.15		412,040,812.15
Resultado de Ejercicios Anteriores		944,367,968.72			944,367,968.72
Revalúos		0.00			0.00
Reservas		0.00			0.00
Rectificaciones de Resultados de Ejercicios Anteriores		0.00			0.00
<b>Exceso o Insuficiencia en la Actualización de la Hacienda Pública / Patrimonio Neto de 2020</b>				<b>0.00</b>	<b>0.00</b>
Resultado por Posición Monetaria				0.00	0.00
Resultado por Tenencia de Activos no Monetarios				0.00	0.00
<b>Hacienda Pública / Patrimonio Neto Final de 2020</b>	<b>0.00</b>	<b>944,367,968.72</b>	<b>412,040,812.15</b>	<b>0.00</b>	<b>1,356,408,780.87</b>
<b>Cambios en la Hacienda Pública / Patrimonio Contribuido Neto de 2021</b>	<b>0.00</b>				<b>0.00</b>
Aportaciones	0.00				0.00
Donaciones de Capital	0.00				0.00
Actualización de la Hacienda Pública/Patrimonio	0.00				0.00
<b>Variaciones de la Hacienda Pública / Patrimonio Generado Neto de 2021</b>		<b>(789,826,094.40)</b>	<b>(223,054,033.72)</b>		<b>(1,012,880,128.12)</b>
Resultados del Ejercicio (Ahorro/Desahorro)			188,986,778.43		188,986,778.43
Resultados de Ejercicios Anteriores		(789,826,094.40)	(412,040,812.15)		(1,201,866,906.55)
Revalúos			0.00		0.00
Reservas			0.00		0.00
Rectificaciones de Resultados de Ejercicios Anteriores			0.00		0.00
<b>Cambios en el Exceso o Insuficiencia en la Actualización de la Hacienda Pública / Patrimonio Neto de 2021</b>				<b>0.00</b>	<b>0.00</b>
Resultado por Posición Monetaria				0.00	0.00
Resultado por Tenencia de Activos no Monetarios				0.00	0.00
<b>Hacienda Pública / Patrimonio Neto Final de 2021</b>	<b>0.00</b>	<b>154,541,874.32</b>	<b>188,986,778.43</b>	<b>0.00</b>	<b>343,528,652.75</b>

**SISTEMA CONTABLE 2021**  
**ESTADO DE CAMBIOS EN LA SITUACIÓN FINANCIERA**  
**DEL 1o. DE ENERO AL 31 DE DICIEMBRE DE 2021**  
 (Cifras en Pesos)

Página 1 de 1

Fecha: 23/02/2022

Concepto	Origen	Aplicación
<b>ACTIVO</b>	<b>1,601,211,112.79</b>	<b>148,780,802.20</b>
<b>Activo Circulante</b>	<b>1,447,265,875.15</b>	<b>24,205,729.69</b>
Efectivo y Equivalentes	1,447,265,875.15	0.00
Derechos a Recibir Efectivo o Equivalentes	0.00	24,205,729.69
Derechos a Recibir Bienes o Servicios	0.00	0.00
Inventarios	0.00	0.00
Almacenes	0.00	0.00
Estimación por Pérdida o Deterioro de Activos Circulantes	0.00	0.00
Otros Activos Circulantes	0.00	0.00
<b>Activo No Circulante</b>	<b>153,945,237.64</b>	<b>124,575,072.51</b>
Inversiones Financieras a Largo Plazo	0.00	4,052,049.00
Derechos a Recibir Efectivo o Equivalentes a Largo Plazo	0.00	117,663,316.85
Bienes Inmuebles, Infraestructura y Construcciones en Proceso	0.00	0.00
Bienes Muebles	0.00	2,859,706.66
Activos Intangibles	0.00	0.00
Depreciación, Deterioro y Amortización Acumulada de Bienes	0.00	0.00
Activos Diferidos	153,945,237.64	0.00
Estimación por Pérdida o Deterioro de Activos no Circulantes	0.00	0.00
Otros Activos no Circulantes	0.00	0.00
<b>PASIVO</b>	<b>89,476,758.05</b>	<b>529,026,940.52</b>
<b>Pasivo Circulante</b>	<b>0.00</b>	<b>528,852,940.52</b>
Cuentas por Pagar a Corto Plazo	0.00	316,185,695.21
Documentos por Pagar a Corto Plazo	0.00	0.00
Porción a Corto Plazo de la Deuda Pública a Largo Plazo	0.00	0.00
Títulos y Valores a Corto Plazo	0.00	0.00
Pasivos Diferidos a Corto Plazo	0.00	0.00
Fondos y Bienes de Terceros en Garantía y/o Administración a Corto Plazo	0.00	0.00
Provisiones a Corto Plazo	0.00	0.00
Otros Pasivos a Corto Plazo	0.00	212,667,245.31
<b>Pasivo No Circulante</b>	<b>89,476,758.05</b>	<b>174,000.00</b>
Cuentas a Pagar a Largo Plazo	0.00	174,000.00
Documentos por Pagar a Largo Plazo	0.00	0.00
Deuda Pública a Largo Plazo	0.00	0.00
Pasivos Diferidos a Largo Plazo	89,476,758.05	0.00
Fondos y Bienes de Terceros en Garantía y/o Administración a Largo Plazo	0.00	0.00
Provisiones a Largo Plazo	0.00	0.00
<b>HACIENDA PÚBLICA/PATRIMONIO</b>	<b>0.00</b>	<b>1,012,880,128.12</b>
<b>Hacienda Pública/Patrimonio Contribuido</b>	<b>0.00</b>	<b>0.00</b>
Aportaciones	0.00	0.00
Donaciones de Capital	0.00	0.00
Actualización de la Hacienda Pública/Patrimonio	0.00	0.00
<b>Hacienda Pública/Patrimonio Generado</b>	<b>0.00</b>	<b>1,012,880,128.12</b>
Resultados del Ejercicio (Ahorro/Desahorro)	0.00	223,054,033.72
Resultados de Ejercicios Anteriores	0.00	789,826,094.40
Revalúos	0.00	0.00
Reservas	0.00	0.00
Rectificaciones de Resultados de Ejercicios Anteriores	0.00	0.00
<b>Exceso o Insuficiencia en la Actualización de la Hacienda Pública/Patrimonio</b>	<b>0.00</b>	<b>0.00</b>
Resultado por Posición Monetaria	0.00	0.00
Resultado por Tenencia de Activos no Monetarios	0.00	0.00

**SISTEMA CONTABLE 2021**  
**ESTADO DE FLUJOS DE EFECTIVO**  
**DEL 01 DE ENERO AL 31 DE DICIEMBRE DE 2021**  
 (Cifras en Pesos)

Concepto	2021	2020
<b>Flujos de Efectivo de las Actividades de Operación</b>		
<b>Origen</b>	<b>12,657,481,616.87</b>	<b>12,927,758,030.36</b>
Impuestos	0.00	0.00
Cuotas y Aportaciones de Seguridad Social	0.00	0.00
Contribuciones de Mejoras	0.00	0.00
Derechos	0.00	0.00
Productos	0.00	0.00
Aprovechamientos	0.00	0.00
Ingresos por Venta de Bienes y Prestación de Servicios	0.00	0.00
Participaciones, Aportaciones, Convenios, Incentivos Derivados de la Colaboración Fiscal y Fondos Distintos de Aportaciones	0.00	0.00
Transferencias, Asignaciones, Subsidios y Subvenciones, y Pensiones y Jubilaciones	0.00	0.00
Otros Orígenes de Operación	12,657,481,616.87	12,927,758,030.36
<b>Aplicación</b>	<b>12,468,494,838.44</b>	<b>12,515,717,218.21</b>
Servicios Personales	11,771,093,246.03	11,426,518,032.57
Materiales y Suministros	59,677,962.77	40,736,252.24
Servicios Generales	316,196,870.42	335,490,250.99
Transferencias Internas y Asignaciones al Sector Público	122,591,810.73	0.00
Trasferencias al Resto del Sector Público	0.00	0.00
Subsidios y Subvenciones	37,712,488.14	36,090,572.63
Ayudas Sociales	150,086,264.23	669,833,978.57
Pensiones y Jubilaciones	4,564,974.90	5,851,155.40
Transferencias a Fideicomisos, Mandatos y Contratos Análogos	0.00	0.00
Transferencias a la Seguridad Social	0.00	0.00
Donativos	0.00	0.00
Transferencias al Exterior	0.00	0.00
Participaciones	0.00	0.00
Aportaciones	0.00	0.00
Convenios	0.00	0.00
Otras Aplicaciones de Operación	6,571,221.22	1,196,975.81
<b>Flujos Netos de Efectivo de las Actividades de Operación</b>	<b>188,986,778.43</b>	<b>412,040,812.15</b>
<b>Flujos de Efectivo de las Actividades de Inversión</b>		
<b>Origen</b>	<b>154,963,440.70</b>	<b>767,188,618.82</b>
Bienes Inmuebles, Infraestructura y Construcciones en Proceso	0.00	0.00
Bienes Muebles	1,018,203.06	275,324.64
Otros Orígenes de Inversión	153,945,237.64	766,913,294.18
<b>Aplicación</b>	<b>1,351,665,911.81</b>	<b>772,996,329.27</b>
Bienes Inmuebles, Infraestructura y Construcciones en Proceso	0.00	0.00
Bienes Muebles	3,877,909.72	28,011,175.75
Otras Aplicaciones de Inversión	1,347,788,002.09	744,985,153.52
<b>Flujos Netos de Efectivo de las Actividades de Inversión</b>	<b>(1,196,702,471.11)</b>	<b>(5,807,710.45)</b>
<b>Flujos de Efectivo de las Actividades de Financiamiento</b>		
<b>Origen</b>	<b>217,360,905.59</b>	<b>735,948,121.30</b>
Endeudamiento Neto	0.00	0.00
Interno	0.00	0.00
Externo	0.00	0.00
Otros Orígenes de Financiamiento	217,360,905.59	735,948,121.30
<b>Aplicación</b>	<b>656,911,088.06</b>	<b>218,380,557.97</b>
Servicios de la Deuda	0.00	0.00
Interno	0.00	0.00
Externo	0.00	0.00
Otras Aplicaciones de Financiamiento	656,911,088.06	218,380,557.97
<b>Flujos Netos de Efectivo por Actividades de Financiamiento</b>	<b>(439,550,182.47)</b>	<b>517,567,563.33</b>
<b>Incremento/Disminución Neta en el Efectivo y Equivalentes al Efectivo</b>	<b>(1,447,265,875.15)</b>	<b>923,800,665.03</b>
<b>Efectivo y Equivalentes al Efectivo al Inicio del Ejercicio</b>	<b>2,532,080,863.28</b>	<b>1,608,280,198.25</b>
<b>Efectivo y Equivalentes al Efectivo al Final del Ejercicio</b>	<b>1,084,814,988.13</b>	<b>2,532,080,863.28</b>

**EDUCACIÓN ESTATAL**
**SISTEMA CONTABLE 2021**
**ESTADO ANALITICO DEL ACTIVO**
**DEL 01 DE ENERO AL 31 DE DICIEMBRE DEL 2021**

(Cifras en Pesos)

Página 1 de 1

Fecha: 23/02/2022

Concepto	Saldo Inicial	Cargos del Período	Abonos del Período	Saldo Final	Variación del Período
<b>ACTIVO</b>	<b>4,369,582,496.50</b>	<b>38,313,374,906.06</b>	<b>39,765,805,216.65</b>	<b>2,917,152,185.91</b>	<b>(1,452,430,310.59)</b>
<b>ACTIVO CIRCULANTE</b>	<b>2,533,678,856.10</b>	<b>36,492,553,821.76</b>	<b>37,915,613,967.22</b>	<b>1,110,618,710.64</b>	<b>(1,423,060,145.46)</b>
Efectivo y Equivalentes	2,532,080,863.28	36,432,279,397.00	37,879,545,272.15	1,084,814,988.13	(1,447,265,875.15)
Derechos a Recibir Efectivo o Equivalentes	1,597,992.82	60,274,424.76	36,068,695.07	25,803,722.51	24,205,729.69
Derechos a Recibir Bienes o Servicios	0.00	0.00	0.00	0.00	0.00
Inventarios	0.00	0.00	0.00	0.00	0.00
Almacenes	0.00	0.00	0.00	0.00	0.00
Estimación por Pérdida o Deterioro de Activos Circulantes	0.00	0.00	0.00	0.00	0.00
Otros Activos Circulantes	0.00	0.00	0.00	0.00	0.00
<b>ACTIVO NO CIRCULANTE</b>	<b>1,835,903,640.40</b>	<b>1,820,821,084.30</b>	<b>1,850,191,249.43</b>	<b>1,806,533,475.27</b>	<b>(29,370,165.13)</b>
Inversiones Financieras a Largo Plazo	58,427,428.42	4,187,721.76	135,672.76	62,479,477.42	4,052,049.00
Derechos a Recibir Efectivo o Equivalentes a Largo Plazo	107,337,018.49	118,061,608.15	398,291.30	225,000,335.34	117,663,316.85
Bienes Inmuebles, Infraestructura y Construcciones en Proceso	871,339,967.65	0.00	0.00	871,339,967.65	0.00
Bienes Muebles	277,254,640.15	5,491,257.04	2,631,550.38	280,114,346.81	2,859,706.66
Activos Intangibles	1,818,313.57	0.00	0.00	1,818,313.57	0.00
Depreciación, Deterioro y Amortización Acumulada de Bienes	0.00	0.00	0.00	0.00	0.00
Activos Diferidos	519,726,272.12	1,693,080,497.35	1,847,025,734.99	365,781,034.48	(153,945,237.64)
Estimación por Pérdida o Deterioro de Activos no Circulantes	0.00	0.00	0.00	0.00	0.00
Otros Activos no Circulantes	0.00	0.00	0.00	0.00	0.00

**EDUCACIÓN ESTATAL**
**SISTEMA CONTABLE 2021**
**ESTADO ANALÍTICO DE LA DEUDA Y OTROS PASIVOS**
**DEL 1o. DE ENERO AL 31 DE DICIEMBRE DE 2021**

(Cifras en Pesos)

Página 1 de 1

Fecha: 23/02/2022

DENOMINACIÓN DE LAS DEUDAS	MONEDA DE CONTRATACIÓN	INSTITUCIÓN O PAIS ACREEDOR	SALDO INICIAL DEL PERÍODO	SALDO FINAL DEL PERÍODO
<b>DEUDA PÚBLICA</b>				
<b>Corto Plazo</b>				
<b>Deuda Interna</b>			<b>0.00</b>	<b>0.00</b>
Instituciones de Crédito				
BANCOMER, S.A.	Moneda Nacional	México	0.00	0.00
BANOBRAS, S.N.C.	Moneda Nacional	México	0.00	0.00
BANORTE, S.A.	Moneda Nacional	México	0.00	0.00
INTERACCIONES, S.A.	Moneda Nacional	México	0.00	0.00
SANTANDER, S.A.	Moneda Nacional	México	0.00	0.00
SCOTIABANK INVERLAT, S.A.	Moneda Nacional	México	0.00	0.00
Títulos y Valores	Moneda Nacional	México	0.00	0.00
Arrendamientos Financieros	Moneda Nacional	México	0.00	0.00
<b>Deuda Externa</b>			<b>0.00</b>	<b>0.00</b>
Organismos Financieros Internacionales				
Deuda Bilateral				
Títulos y Valores				
Arrendamientos Financieros				
<b>Subtotal de Deuda Pública a Corto Plazo</b>			<b>0.00</b>	<b>0.00</b>
<b>Largo Plazo</b>				
<b>Deuda Interna</b>			<b>0.00</b>	<b>0.00</b>
Instituciones de Crédito				
BANCOMER, S.A.	Moneda Nacional	México	0.00	0.00
BANOBRAS, S.N.C.	Moneda Nacional	México	0.00	0.00
BANORTE, S.A.	Moneda Nacional	México	0.00	0.00
SANTANDER, S.A.	Moneda Nacional	México	0.00	0.00
Títulos y Valores	Moneda Nacional	México	0.00	0.00
Arrendamientos Financieros	Moneda Nacional	México	0.00	0.00
<b>Deuda Externa</b>			<b>0.00</b>	<b>0.00</b>
Organismos Financieros Internacionales				
Deuda Bilateral				
Títulos y Valores				
Arrendamientos Financieros				
<b>Subtotal de Deuda Pública a Largo Plazo</b>			<b>0.00</b>	<b>0.00</b>
<b>Total de Otros Pasivos</b>	Moneda Nacional	México	<b>3,013,173,715.63</b>	<b>2,573,623,533.16</b>
<b>Total de Deuda Pública y Otros Pasivos</b>			<b>3,013,173,715.63</b>	<b>2,573,623,533.16</b>

SISTEMA CONTABLE 2021  
INFORME SOBRE PASIVOS CONTINGENTES  
DEL 1o. DE ENERO AL 31 DE DICIEMBRE DE 2021

De conformidad a las Principales Reglas de Registro y Valoración del Patrimonio (Elementos Generales), emitidas por el Consejo Nacional de Armonización Contable, publicadas en el capítulo reformado en el Diario Oficial de la Federación el 06 de octubre del 2014, y última reforma del 23 de diciembre de 2020, los Pasivos Contingentes consideran:

- a) Una obligación posible, surgida a raíz de sucesos pasados, cuya existencia ha de ser confirmada sólo por la ocurrencia, o en su caso, por la no ocurrencia, de uno o más eventos inciertos en el futuro, que no están enteramente bajo el control del organismo público.
- b) Una obligación presente, surgida a raíz de sucesos pasados, que no se ha reconocido contablemente porque: no es probable que la entidad tenga que satisfacerla, desprendiéndose de recursos que incorporen beneficios económicos; o bien el importe de la obligación no pueda ser medido con la suficiente fiabilidad.

Al respecto, se informa que este organismo **cuenta a la fecha con un saldo de: 70,971,406.72**

SEGÚN OFICIO No. SE/CGAyL/DAE/031/2022, CON FECHA 10 DE ENERO DEL EJERCICIO 2022; SIGNADO POR EL LIC. HUMBERTO BARRIENTOS MOLINA, DIRECTOR DE ASUNTOS ESTATALES; DONDE INFORMA Y ENVÍA ANEXO DOCUMENTO CONSTANTE DE 86 FOJAS ÚTILES EL CUAL CONTIENE, RELACIÓN DE EXPEDIENTES DE DEMANDAS Y LAUDOS EN PROCESO EN CONTRA DEL SUBSISTEMA ESTATAL DE ESTA SECRETARÍA, CORRESPONDIENTE A LOS AÑOS DEL 2004 AL 2020; POR UN MONTO TOTAL APROXIMADO DE \$70'971,406.72 (SETENTA MILLONES NOVECIENTOS SETENTA Y UN MIL CUATROCIENTOS SEIS PESOS 72/100 M.N.)



De conformidad al artículo 46, fracción I, inciso e) y 49 de la Ley General de Contabilidad Gubernamental, así como, a la normatividad emitida por el Consejo Nacional de Armonización Contable, a continuación, se presentan las notas a los estados financieros de **Educación Estatal**, correspondiente al 31 de diciembre de 2021, con los siguientes apartados:

- Notas de Desglose,
- Notas de Memoria (Cuentas de Orden), y
- Notas de Gestión Administrativa.

Las cifras mostradas al 31 de diciembre de 2021, se presentan de conformidad a la estructura de información dictado por el Consejo Nacional de Armonización Contable, publicado en el Diario Oficial de la Federación el 6 de octubre de 2014, reforma del 27 de septiembre de 2018, y última reforma del 23 de diciembre de 2020.

## NOTAS DE DESGLOSE

### NOTAS AL ESTADO DE SITUACIÓN FINANCIERA

El Estado de Situación Financiera muestra la posición financiera de **Educación Estatal**, valuados y elaborados de acuerdo con los Postulados Básicos de Contabilidad Gubernamental, Normas y Metodología para la Emisión de Información Financiera y Estructura de los Estados Financieros del Ente Público y Característica de sus Notas, emitidos por el Consejo Nacional de Armonización Contable (CONAC), el cual refleja los bienes y derechos que se clasifican en rubros de acuerdo a su disponibilidad de liquidez al igual que sus obligaciones o compromisos, agrupándolas con relación a su exigibilidad.

#### ACTIVO

El activo se compone de los fondos, valores, derechos y bienes cuantificados en términos monetarios, los cuales dispone **Educación Estatal**, para la operatividad y la prestación de servicios públicos, éste se integra como sigue:

#### Circulante

#### Efectivo y Equivalentes

El rubro de efectivo y equivalentes al 31 de diciembre de 2021, asciende a \$ 1,084,814,988.13, el cual representa el 97.7 por ciento del total de activo circulante, se integra por la disponibilidad financiera para cubrir los compromisos de pagos a los diferentes proveedores, así como, pagos de impuestos y otras contribuciones.

CONCEPTO	2021	2020
<b>Bancos/Dependencias y Otros</b>	\$ 296,979,244.43	\$ 503,792,905.69
<b>Fondos con Afectación Específica</b>	787,835,743.70	2,028,287,957.59
<b>Suma</b>	<b>\$ 1,084,814,988.13</b>	<b>\$ 2,532,080,863.28</b>

CONCEPTO	2021	2020
<b>Fondos con Afectación Específica</b>		
Servicios Personales	\$ 412,833,963.34	\$ 1,521,116,302.07
Servicios Personales Ministrable	19,996,684.80	989,668.41
Aportaciones de Seguridad Social Ministrable	15,497,590.20	34,383,181.20
Impuesto sobre Nóminas	131,260,551.28	138,952,966.12
Proveedores y Contratistas	194,578,060.72	328,584,811.23
Otras Contribuciones	3,267,494.25	0.00
ADEFAS (Servicios Personales)	0.00	123,934.19
ADEFAS (Servicios Generales)	6,567,396.69	3,799,696.94
Subsidios y Subvenciones	139,139.42	337,397.43
Transferencias para Telebachillerato Comunitario	3,694,863.00	0.00
<b>Suma</b>	<b>\$ 787,835,743.70</b>	<b>\$ 2,028,287,957.59</b>

**Derechos a Recibir Efectivo o Equivalentes**

Este rubro del activo asciende a \$ 25,803,722.51, el cual representa el 2.3 por ciento del total del activo circulante, corresponde al periodo que se informa, y se integra por las ministraciones por depositar, al 31 de diciembre de 2021. Derivado de lo anterior, se están realizando las gestiones necesarias ante la Secretaría de Hacienda para su comprobación y/o regularización.

CONCEPTO	VENCIMIENTO (DÍAS)	2021	2020
<b>Cuentas por Cobrar a Corto Plazo</b>	≤ 365	\$ 25,803,722.51	\$ 1,597,992.82
<b>Suma</b>		<b>\$ 25,803,722.51</b>	<b>\$ 1,597,992.82</b>

CONCEPTO	VENCIMIENTO (DÍAS)	2021	2020
<b>Cuentas por Cobrar a Corto Plazo</b>			
Ministraciones por Depositar	≤ 365	\$ 25,772,690.51	\$ 1,583,369.00
Entregas en Efectivo	≤ 365	31,032.00	14,623.82
<b>Suma</b>		<b>\$ 25,803,722.51</b>	<b>\$ 1,597,992.82</b>

**No Circulante**
**Inversión Financiera a Largo Plazo**

En este rubro, asciende a \$ 62,479,477.42, cual representa al 3.5 por ciento, del Activo no Circulante al 31 de diciembre 2021, y se refleja las asignaciones autorizadas a otorgar recursos para el fomento y financiamiento de Construcción, reconstrucción y adquisición en los ejercicios 2012, 2015 y 2017, Fondos de Apoyo al Programa Estatal (FOAPES), Programa Escuelas de Calidad (PEC), Programa de Becas Nacionales para la Educación Superior (MANUTENCIÓN), Programa Especial de Financiamiento a la Vivienda para el Magisterio del Estado de Chiapas (FOVIMCHIS).

CONCEPTO	VENCIMIENTO(DÍAS)	2021	2020
<b>Fideicomisos Mandatos y Contratos Análogos</b>			
Fondos de Apoyo al Programa Estatal (FOAPES)	≥ 365	\$ 2,453,238.44	\$ 2,510,047.22
Programa Escuelas de Calidad (PEC)	≥ 365	16,592.06	15,999.39
Programa de Becas Nacionales para la Educación Superior (MANUTENCION)	≥ 365	38,451,218.73	36,889,554.56
Programa Especial de Financiamiento a la Vivienda para el Magisterio del Estado de Chiapas (FOVIMCHIS)	≥ 365	21,558,428.19	19,011,827.25
	<b>Suma</b>	<b>\$ 62,479,477.42</b>	<b>\$ 58,427,428.42</b>

**Derechos a Recibir Efectivo o Equivalente a Largo Plazo**

En este rubro, el cual representa el 12.5 por ciento, asciende a \$ 225,000,335.34, del Activo no Circulante al 31 de diciembre del 2021, y se refleja las asignaciones autorizadas por la Secretaria de Hacienda del Estado a través de Ministraciones, destinadas a otorgar recursos para el Fondo para la Construcción y Rehabilitación y Mantenimiento y Equipo de los Espacios Educativos, autorizado en el Ejercicio 2005.

CONCEPTO	VENCIMIENTO(DÍAS)	2021	2020
<b>Documentos por cobrar a Largo Plazo</b>	≥ 365	\$818,949.16	\$ 0.00
<b>Deudores Diversos a Largo Plazo</b>	≥ 365	118,280,618.89	1,436,251.20
<b>Otros Derechos a Recibir Efectivo o Equivalentes a Largo Plazo</b>	≥ 365	105,900,767.29	105,900,767.29
	<b>Suma</b>	<b>\$ 225,000,335.34</b>	<b>\$ 107,337,018.49</b>

CONCEPTO	VENCIMIENTO(DÍAS)	2021	2020
<b>Documentos por Cobrar a Largo Plazo</b>			
Otros Documentos por Cobrar	≥ 365	\$ 812,448.16	\$0.00
Entregas en Efectivo	≥ 365	6,501.00	0.00
	<b>Suma</b>	<b>\$ 818,949.16</b>	<b>0.00</b>

CONCEPTO	VENCIMIENTO(DÍAS)	2021	2020
<b>Deudores Diversos a Largo Plazo</b>			
Deudores por Responsabilidades	≥ 365	\$ 118,250,750.27	\$ 584,306.58
Deudores por Laudos	≥ 365	0.00	822,076.00
Deudores Sujetos a Resolución Judicial	≥ 365	29,868.62	29,868.62
	<b>Suma</b>	<b>\$ 118,280,618.89</b>	<b>\$ 1,436,251.20</b>

CONCEPTO	VENCIMIENTO( DÍAS)	2021	2020
<b>Otros Derechos a Recibir Efectivo o Equivalentes a Largo Plazo</b>			
Fondo para la Construcción y Rehabilitación y Mantenimiento y Equipo de los Espacios Educativos	≥ 365	\$ 105,900,767.29	\$ 105,900,767.29
	<b>Suma</b>	<b>\$ 105,900,767.29</b>	<b>\$ 105,900,767.29</b>

**Bienes Inmuebles, Infraestructura y Construcciones en Proceso**

En este rubro, el cual representa el 48.2 por ciento, asciende a \$ 871,339,967.65, del activo no Circulante al 31 de diciembre del 2021, y se refleja el saldo correspondiente al valor transferido mediante acta de donación por los diferentes edificios construidos ó ampliados, que son utilizados como escuelas de los diferentes niveles educativos, dentro del Estado.

CONCEPTO	2021	2020
<b>Bienes Inmuebles, Infraestructura y Construcciones en Proceso</b>		
Edificios no Habitacionales	\$ 812,106,438.93	\$ 812,106,438.93
Construcciones en Proceso en Bienes Propios	59,233,528.72	59,233,528.72
	<b>Suma</b>	<b>\$ 871,339,967.65</b>

**Bienes Muebles**

Este rubro representa los bienes muebles que son propiedad de **Educación Estatal**, como son: Mobiliario y Equipo de Administración, Mobiliario y Equipo Educativo y Recreativo, Equipo e Instrumental Médico y de Laboratorio, Vehículos y Equipo de Transporte, Maquinaria, Otros Equipos y Herramientas, que aún se encuentran en buenas condiciones y que son básicos para la operatividad del mismo; los cuales fueron adquiridos con recursos presupuestales, así como, algunos fueron obtenidos mediante transferencias de otros organismos, en el periodo que se informa, así como, en ejercicios anteriores.

Al 31 de diciembre de 2021, este rubro asciende a \$ 280,114,346.81, que representa el 15.5 por ciento del activo no circulante.

CONCEPTO	2021	2020
<b>Mobiliario y Equipo de Administración</b>	\$ 158,356,881.32	\$ 158,577,685.35
<b>Mobiliario y Equipo Educativo y Recreativo</b>	74,217,774.58	71,914,164.88
<b>Equipo e Instrumental Médico y de Laboratorio</b>	2,772,275.08	2,772,275.08
<b>Vehículos y Equipo de Transporte</b>	39,377,681.27	37,803,381.25
<b>Maquinaria, Otros Equipos y Herramientas</b>	5,389,734.56	6,187,133.59
	<b>Suma</b>	<b>\$ 280,114,346.81</b>
		<b>\$ 277,254,640.15</b>

**Activos Intangibles**

Este rubro representa los activos intangibles que son propiedad de **Educación Estatal**, como son: software y licencias, que aún se encuentran en buenas condiciones y que son básicos para la operatividad de las áreas administrativas; los cuales fueron adquiridos con recursos presupuestales, en ejercicios anteriores.

Al 31 de diciembre de 2021, este rubro asciende a \$ 1,818,313.57, que representa el 0.1 por ciento del activo no circulante.

CONCEPTO	2021	2020
<b>Software</b>	\$ 1,126,948.19	\$ 1,126,948.19
<b>Licencias</b>	691,365.38	691,365.38
<b>Suma</b>	<b>\$ 1,818,313.57</b>	<b>\$ 1,818,313.57</b>

**Activos Diferidos**

Al 31 de diciembre de 2021, este rubro refleja un monto de \$ 365,781,034.48 el cual representa el 20.2 por ciento del total del activo no circulante, se encuentra integrado por operaciones que están en proceso de regularización presupuestal y contable del periodo que se informa, así como, de ejercicios anteriores; actualmente se están llevando a cabo las gestiones necesarias ante la Secretaría de Hacienda para su regularización.

CONCEPTO	2021	2020
<b>Otros Activos Diferidos</b>	\$ 365,781,034.48	\$ 519,726,272.12
<b>Suma</b>	<b>\$ 365,781,034.48</b>	<b>\$ 519,726,272.12</b>

CONCEPTO	2021	2020
<b>Otros Activos Diferidos</b>		
Servicios Personales	\$ 39,609,067.56	\$ 25,521,461.07
Materiales y Suministros	7,470,905.72	7,470,913.65
Servicios Generales	308,701,061.20	476,733,897.40
Transferencias, Asignaciones, Subsidios y Otras Ayudas	10,000,000.00	10,000,000.00
<b>Suma</b>	<b>\$ 365,781,034.48</b>	<b>\$ 519,726,272.12</b>

**PASIVO**

Es el conjunto de cuentas que permite el registro de las obligaciones contraídas por **Educación Estatal**, para el desarrollo de sus funciones y la prestación de los servicios públicos. Al 31 de diciembre de 2021, los estados financieros reflejan principalmente pasivo circulante o corto plazo, es decir, aquellas obligaciones en que la exigibilidad de pago es menor a un año, así también, pasivo no circulante o a largo plazo que representa las obligaciones con vencimiento posterior a un año.

**Circulante**
**Cuentas por Pagar a Corto Plazo**

Al 31 de diciembre de 2021, este rubro asciende a \$ 579,734,315.40, el cual representa el 99.2 por ciento del total del pasivo circulante, se integra principalmente por las prestaciones salariales como son: sueldos, honorarios, y aguinaldo devengado no pagado del periodo que se informa, y de ejercicios anteriores, así como, por las aportaciones patronales al ISSTECH, aportaciones para seguros, y 2 por ciento del Impuesto Sobre Nóminas. Así mismo, por los compromisos contraídos por la adquisición de bienes de consumo e inventariables, y por la contratación de servicios con proveedores, necesarios para el funcionamiento del organismo, las cuales se encuentran pendiente de pago.

La integración de las transferencias otorgadas por pagar a corto plazo que son: ayudas sociales a personas, a Instituciones de enseñanza, becas a estudiantes, becas para programas de capacitación y becas a hijos de madres solteras.

Además, se integra por las retenciones y contribuciones a favor de terceros como son: CUOTAS IMSS, ISR Servicios Especiales, 10 por ciento del I.S.R. por Arrendamiento y Honorarios, así como el 2 por ciento del Impuesto sobre Nóminas a prestadores de servicios, y otras retenciones a terceros, los cuales se encuentran pendientes de enterar.

También, se encuentran registrados los rendimientos bancarios, viáticos, reintegros por Servicios Personales, pendientes de regularizar.

CONCEPTO	VENCIMIENTO (DÍAS)	2021	2020
<b>Servicios Personales por Pagar a Corto Plazo</b>	≤ 365	\$ 318,307,715.80	\$ 607,244,394.36
<b>Proveedores por Pagar a Corto Plazo</b>	≤ 365	103,085,057.14	43,935,981.10
<b>Transferencias Otorgadas por Pagar a Corto Plazo</b>	≤ 365	20,605,321.23	175,738,485.42
<b>Retenciones y Contribuciones por Pagar a Corto Plazo</b>	≤ 365	3,150,661.67	332,805.00
<b>Otras Cuentas por Pagar a Corto Plazo</b>	≤ 365	134,585,559.56	68,668,344.73
	<b>Suma</b>	<b>\$ 579,734,315.40</b>	<b>\$ 895,920,010.61</b>

**Otros Pasivos a Corto Plazo**

Este rubro asciende a \$ 4,822,957.22, el cual representa el 0.8 por ciento del total del pasivo circulante, y que corresponde a los abonos bancarios por aclarar, en cuentas bancarias del ejercicio 2021.

CONCEPTO	VENCIMIENTO (DÍAS)	2021	2020
<b>Otros Pasivos Circulantes</b>			
Por Fondos Federales y Estatales	≤ 365	\$ 0.00	\$ 217,490,202.53
Abonos Bancarios por Aclarar	≤ 365	4,822,957.22	0.00
	<b>Suma</b>	<b>\$ 4,822,957.22</b>	<b>\$ 217,490,202.53</b>

**No Circulante**

**Cuentas por Pagar a Largo Plazo**

Este rubro asciende a \$ 242,742,113.06 que representa el 12.2 por ciento del total del pasivo no circulante y refleja el registro de los compromisos contraídos a largo plazo, por la adquisición de bienes de consumo e inventariables, por la contratación de servicios con proveedores, y por otras deudas comerciales, las cuales se encuentran pendientes de liquidar al 31 de diciembre de 2021.

CONCEPTO	VENCIMIENTO (DÍAS)	2021	2020
<b>Proveedores por Pagar a Largo Plazo</b>			
Deudas por Adquisiciones y Contratación de Servicios por Pagar a Largo Plazo	> 365	\$ 211,201,132.93	211,375,132.93
Deudas por Adquisición de Bienes Inmuebles, Muebles e Intangibles por Pagar a Largo Plazo	> 365	704,252.26	704,252.26
Otras Deudas Comerciales por Pagar a Largo Plazo	> 365	30,836,727.87	30,836,727.87
	<b>Suma</b>	<b>\$ 242,742,113.06</b>	<b>\$ 242,916,113.06</b>

**Pasivos Diferidos a Largo Plazo**

Al 31 de diciembre de 2021, este rubro asciende a \$ 1,746,324,147.48 y representa el 87.8 por ciento del total del pasivo no circulante y refleja los abonos bancarios por aclarar, así como, las prestaciones salariales como: Sueldos y Salarios, honorarios y aguinaldo no pagado. Además de las aportaciones patronales al ISSTECH, IMSS, INFONAVIT.

También, se encuentran las retenciones y contribuciones a favor de terceros como son: ISSS, 2 por ciento del Impuesto Sobre Nóminas, 10 por ciento del ISR por Arrendamiento y Honorarios; así como el 2 por ciento del impuesto sobre Nóminas a Prestadores de Servicios, ISR por Servicios Especiales, Seguro de Vida, Aportaciones para Seguros.

Además, se registran los recursos de las transferencias otorgadas que son: ayudas sociales a personas, ayudas sociales a instituciones de enseñanza, becas programas de capacitación, becas a estudiantes, becas a hijos de madres solteras, transferencias a fideicomisos.

Asimismo, se encuentran los rendimientos bancarios, pasivos para gastos funerarios, recursos para premios, y los anticipos de ministración, los cuales se encuentran pendientes de regularizar.

CONCEPTO	VENCIMIENTO (DÍAS)	2021	2020
<b>Otros Pasivos a Largo Plazo</b>			
Otros Pasivos a Largo Plazo	> 365	\$ 372,708,654.65	\$ 323,067,179.72
Retenciones y Contribuciones por Pagar a Largo Plazo	> 365	40,396,875.63	63,681,591.65
Servicios Personales por Pagar a Largo Plazo	> 365	53,150,985.86	36,305,965.25
Otras Cuentas por Pagar a Largo Plazo	> 365	895,326,835.30	900,240,796.58
Transferencias Otorgadas por Pagar a Largo Plazo	> 365	384,740,796.04	333,551,856.23
	<b>Suma</b>	<b>\$ 1,746,324,147.48</b>	<b>\$ 1,656,847,389.43</b>

**NOTAS AL ESTADO DE ACTIVIDADES**

El Estado de Actividades refleja el resultado entre el saldo total de los ingresos captados y el saldo total de los gastos incurridos por **Educación Estatal**, cuya diferencia positiva o negativa determina el ahorro o desahorro del 1 de enero al 31 de diciembre de 2021, sin considerar la inversión física en Bienes Muebles e Inmuebles, Infraestructura y Construcciones en Proceso. De esta forma el resultado durante este periodo refleja un ahorro por \$ 188,986,778.43.

**Ingresos y Otros Beneficios**
**Participaciones, Aportaciones, Convenios, Incentivos Derivados de la Colaboración Fiscal, Fondos Distintos de Aportaciones, Transferencias, Asignaciones, Subsidios y Subvenciones, y Pensiones y Jubilaciones**

Al 31 de diciembre de 2021, este rubro está integrado por recursos presupuestales radicados a través de transferencias que la Secretaría de Hacienda realiza con base al presupuesto autorizado, para llevar a cabo las actividades de **Educación Estatal**.

CONCEPTO	NATURALEZA	2021	2020
<b>Participaciones, Aportaciones, Convenios, Incentivos Derivados de la Colaboración Fiscal, Fondos Distintos de Aportaciones, Transferencias, Asignaciones, Subsidios y Subvenciones, y Pensiones y Jubilaciones</b>			
Transferencias, Asignaciones, Subsidios y Subvenciones, y Pensiones y Jubilaciones	Acreedora	\$ 12,657,481,547.77	\$ 12,927,758,025.85
	<b>Suma</b>	<b>\$ 12,657,481,547.77</b>	<b>\$ 12,927,758,025.85</b>

**Otros Ingresos y Beneficios**

El rubro de Otros Ingresos y Beneficios, corresponden a ingresos obtenidos al 31 de diciembre de 2021, por concepto de diferencias a favor en el pago de impuestos y facturas.



CONCEPTO	NATURALEZA	2021	2020
<b>Otros Ingresos y Beneficios</b>			
Otros Ingresos y Beneficios Varios	Acreedora	\$ 69.10	\$ 4.51
	<b>Suma</b>	<b>\$ 69.10</b>	<b>\$ 4.51</b>
<b>Total de Ingresos y Otros Beneficios</b>		<b>\$ 12,657,481,616.87</b>	<b>\$ 12,927,758,030.36</b>

**Gastos y Otras Pérdidas**

Los gastos y otras pérdidas lo integran todas las erogaciones realizadas en la operatividad al 31 de diciembre de 2021, principalmente en los capítulos 1000 Servicios Personales, 2000 Materiales y Suministros, 3000 Servicios Generales y 4000 Transferencias, Asignaciones, Subsidios y Otras Ayudas.

CONCEPTO	2021	2020
<b>Gastos y Otras Pérdidas</b>		
<b>Gastos de Funcionamiento</b>		
Servicios Personales	\$ 11,771,093,246.03	\$ 11,426,518,032.57
Materiales y Suministros	59,677,962.77	40,736,252.24
Servicios Generales	316,196,870.42	335,490,250.99
<b>Transferencias, Asignaciones, Subsidios y Otras Ayudas</b>		
Transferencias Internas y Asignaciones al Sector Público	122,591,810.73	0
Subsidios y Subvenciones	37,712,488.14	36,090,572.63
Ayudas Sociales	150,086,264.23	669,833,978.57
Pensiones y Jubilaciones	4,564,974.90	5,851,155.40
<b>Otros Gastos y Pérdidas Extraordinarias</b>		
Estimaciones, Depreciaciones, Deterioros, Obsolescencia y Amortizaciones	3,823.83	392,827.89
Otros Gastos	6,567,397.39	804,147.92
<b>Total de Gastos y Otras Pérdidas</b>	<b>\$ 12,468,494,838.44</b>	<b>\$ 12,515,717,218.21</b>

Del total de los Gastos y Otras Pérdidas, se explican aquellas que en lo individual representan el 10 por ciento o más, de la totalidad de las mismas, el cual se integra de la siguiente manera: el importe de \$11,771,093,246.03 correspondiente a pagos de sueldos y salarios del personal que labora en **Educación Estatal**, así como, el importe de \$ 316,196,870.42 del capítulo 3000 Servicios Generales, por concepto de servicios recibidos durante la operatividad, y así mismo el importe de \$ 150,086,264.23 es de capítulo 4000 Transferencias, Asignaciones, Subsidios y Otras Ayudas, correspondiente al 31 de diciembre de 2021.

**NOTAS AL ESTADO DE VARIACIÓN EN LA HACIENDA PÚBLICA**

La Hacienda Pública representa el importe de los bienes y derechos que son propiedad de **Educación Estatal**, dicho importe es modificado principalmente por el resultado positivo obtenido al 31 de diciembre de 2021, el cual asciende a \$ 188,986,778.43.

El Estado de Variación en la Hacienda Pública muestra las modificaciones o cambios realizados en la Hacienda Pública, dichas variaciones representan el registro de operaciones de ejercicios anteriores por reintegros, depuración contable, y de fideicomisos no recuperables, regularización de saldos, a la fecha que se informa, la Hacienda Pública refleja un saldo de \$ 343,528,652.75.

Así también, es modificado por el aumento o disminución al patrimonio, derivado del registro de movimientos realizados durante el periodo que se informa. A la fecha que se informa la modificación neta negativa al patrimonio es de \$ 1,012,880,128.12.

CONCEPTO	2021	2020
<b>Patrimonio Generado</b>		
Resultados del Ejercicio (Ahorro/Desahorro)	\$ 188,986,778.43	\$ 412,040,812.15
Resultados de Ejercicios Anteriores	154,541,874.32	944,367,968.72
<b>Suma</b>	<b>\$ 343,528,652.75</b>	<b>\$ 1,356,408,780.87</b>

**Patrimonio Generado**

Resultados del Ejercicio (Ahorro/Desahorro)

El resultado positivo obtenido al periodo que se informa asciende a \$ 188,986,778.43 y representa la disponibilidad financiera para cubrir gastos de operación y/o inversión.

CONCEPTO	PROCEDENCIA	2021	2020
<b>Patrimonio Generado</b>			
Resultados del Ejercicio (Ahorro/Desahorro)	Ingresos y Otros Beneficios menos Gastos y Otras Pérdidas	\$ 188,986,778.43	\$ 412,040,812.15
<b>Suma</b>		<b>\$ 188,986,778.43</b>	<b>\$ 412,040,812.15</b>

Resultados de Ejercicios Anteriores

Este rubro se integra principalmente por saldos de años anteriores, así como, por el traspaso del resultado del ejercicio anterior, efectuado al inicio del presente ejercicio; también se incluyen, aquellos movimientos realizados en el periodo que se informa por concepto de: reintegros de años anteriores, depuración de saldos, regularización de saldos, gastos de fideicomisos no recuperables, pérdidas por redondeos y otros.

CONCEPTO	PROCEDENCIA	2021	2020
<b>Patrimonio Generado</b>			
Resultados de Ejercicios Anteriores	Traspaso de Saldos, Reintegros, Depuración Contable, gastos de Fideicomisos, regularización de saldos, Perdidas por Redondeos.	\$ 154,541,874.32	\$ 944,367,968.72
	<b>Suma</b>	<b>\$ 154,541,874.32</b>	<b>\$ 944,367,968.72</b>

**NOTAS AL ESTADO DE FLUJOS DE EFECTIVO**
**Efectivo y Equivalentes**

El análisis de los saldos inicial y final que figuran en la última parte del Estado de Flujos de Efectivo en la cuenta de efectivo y equivalentes es como sigue:

CONCEPTO	2021	2020
Bancos/Dependencias y Otros	298,979,244.43	503,792,905.69
Fondos con Afectación Específica	787,835,743.70	2,028,287,957.59
<b>Total de Efectivo y Equivalentes</b>	<b>\$ 1,084,814,988.13</b>	<b>\$ 2,532,080,863.28</b>

A continuación, se presenta la Conciliación de los Flujos de Efectivo Netos de las Actividades de Operación y saldos de Resultados del Ejercicio (Ahorro/Desahorro):

CONCEPTO	2021	2020
<b>Resultados del Ejercicio Ahorro/Desahorro</b>	<b>\$ 188,986,778.43</b>	<b>\$ 412,040,812.15</b>
<b>Movimientos de partidas (o rubros) que no afectan al efectivo</b>		
Disminución de Inventarios	0	0
<b>Flujos de Efectivo Netos de las Actividades de Operación</b>	<b>\$ 188,986,778.43</b>	<b>\$ 412,040,812.15</b>

<b>CONCILIACIÓN ENTRE LOS INGRESOS PRESUPUESTARIOS Y CONTABLES CORRESPONDIENTE DEL 1 DE ENERO AL 31 DE DICIEMBRE DE 2021 ( Pesos)</b>	
<b>Total de Ingresos Presupuestarios</b>	<b>\$ 12,473,313,658.71</b>
<b>Más Ingresos Contables No Presupuestarios</b>	<b>69.10</b>
Ingresos Financieros	
Incremento por Variación de Inventarios	
Disminución del Exceso de Estimaciones por Pérdida o Deterioro u	
Obsolescencia	
Disminución del Exceso de Provisiones	
Otros ingresos y Beneficios Varios	69.10
Otros Ingresos Contables no Presupuestarios	
<b>Menos Ingresos Presupuestarios No Contables</b>	<b>0</b>
Aprovechamientos Patrimoniales	
Ingresos Derivados de Financiamientos	
Otros ingresos Presupuestarios no Contables	0
<b>Total de Ingresos Contables</b>	<b>\$ 12,473,313,727.81</b>

<b>CONCILIACIÓN ENTRE LOS EGRESOS PRESUPUESTARIOS Y LOS GASTOS CONTABLES CORRESPONDIENTE DEL 1 DE ENERO AL 31 DE DICIEMBRE DE 2021 ( Pesos )</b>	
<b>Total de Egresos Presupuestarios</b>	<b>\$ 12,056,941,196.03</b>
<b>Menos Egresos Presupuestarios No Contables</b>	<b>0</b>
Materias Primas y Materiales de Producción y Comercialización	
Materiales y Suministros	
Mobiliario y Equipo de Administración	89,930.00
Mobiliario y Equipo Educativo y Recreativo	2,605,759.78
Equipo e Instrumental Médico y de Laboratorio	
Vehículos y Equipo de Transporte	2,126,955.02
Maquinaria, Otros Equipos y Herramientas	
Activos Biológicos	
Bienes Inmuebles	
Activos Intangibles	
Obra Pública en Bienes de Dominio Público	
Obra Pública en Bienes Propios	
Acciones y Participaciones de Capital	
Compra de Títulos y Valores	
Inversiones en Fideicomisos, Mandatos y Otros Análogos	
Provisiones para Contingencias y Otras Erogaciones Especiales	
Amortización de la Deuda Pública	
Adeudos de Ejercicios Fiscales Anteriores (ADEFAS)	
Otros Egresos Presupuestarios No Contables	
<b>Más Gastos Contables No Presupuestarios</b>	<b>6,567,397.39</b>
Estimaciones, Depreciaciones, Deterioros, Obsolescencia y Amortizaciones	
Provisiones	
Disminución de Inventarios	
Aumento por Insuficiencia de Estimaciones por Pérdida o Deterioro u Obsolescencia	
Aumento por Insuficiencia de Provisiones	
Otros Gastos	6,567,397.39
Otros Gastos Contables No Presupuestarios	
<b>Total de Gastos Contables</b>	<b>\$ 12,058,685,948.62</b>

**NOTAS DE MEMORIA (CUENTAS DE ORDEN)**

Las cuentas de orden se utilizan para registrar los movimientos de valores que no afecten o modifiquen el balance de **Educación Estatal**, sin embargo, su incorporación en libros es necesaria con fines de recordatorio contable, de control y en general sobre los aspectos administrativos, o bien, para consignar sus derechos o responsabilidades contingentes que puedan, o no, presentarse en el futuro.

Al 31 de diciembre de 2021, las cuentas que se manejan para efectos de estas Notas son las siguientes:

- **Contables:** No presenta Saldos al 31 de diciembre de 2021:

CONCEPTO	2021
<b>Cuentas de Orden Contables</b>	<b>\$ 0</b>
<b>Contables</b>	<b>0</b>
Valores	
Emisión de Obligaciones	
Avales y Garantías	
Juicios	
Contratos para Inversión Mediante Proyectos para Prestación de Servicios (PPS) y Similares	
Bienes en Concesionados o en Comodato	

- **Presupuestarias:**

- **Cuentas de Ingresos:** Las cuentas presupuestarias de ingresos que se utilizan son: Ley de Ingresos Estimada, Ley de Ingresos por Ejecutar, Modificaciones a la Ley de Ingresos Estimada, Ley de Ingresos Devengada, Ley de Ingresos Recaudada a continuación se presenta el total del presupuesto de **Educación Estatal**. (No Aplica).
- **Cuentas de Egresos:** Las cuentas presupuestarias de egresos que se utilizan son: Presupuesto de Egresos Aprobado, Modificaciones al Presupuesto de Egresos Aprobado, Presupuesto de Egresos por Ejercer, Presupuesto de Egresos Comprometido, Presupuesto de Egresos Devengado, Presupuesto de Egresos Ejercido y Presupuesto de Egresos Pagado, a continuación se presenta el total del presupuesto de **Educación Estatal**.

CONCEPTO	2021
<b>Cuentas de Orden Presupuestarias</b>	
<b>Cuentas de Ingresos</b>	
Ley de Ingresos Estimada	0
Ley de Ingresos por Ejecutar	0
Modificaciones a la Ley de Ingresos Estimada	0
Ley de Ingresos Devengada	0
Ley de Ingresos Recaudada	0
<b>Cuentas de Egresos</b>	
Presupuesto de Egresos Aprobado	12,018,482,528.20
Modificaciones al Presupuesto de Egresos Aprobado	638,999,019.57
Presupuesto de Egresos por Ejercer	184,167,889.06
Presupuesto de Egresos Comprometido	0
Presupuesto de Egresos Devengado	416,372,462.68
Presupuesto de Egresos Ejercido	0
Presupuesto de Egresos Pagado	12,056,941,196.03

## **NOTAS DE GESTIÓN ADMINISTRATIVA**

### **1.- Introducción**

**Educación Estatal;** es una Dependencia del Poder Ejecutivo Estatal, que tiene como objetivo principal, desarrollar con agilidad, congruencia y precisión las actividades de planeación, programación, ejecución, dirección y vigilancia de la Educación impartida por el Gobierno del Estado de Chiapas, así como por los particulares en los diferentes tipos, niveles y modalidades, con la finalidad de propiciar el mejoramiento económico, deportivo y social, para fortalecer los valores de la Sociedad.

Educación Estatal es la instancia facultada para establecer y dirigir las políticas en materia de comunicación social de la administración pública estatal, de conformidad con los objetivos, metas y lineamientos que determine el titular del poder ejecutivo.

### **MISIÓN**

Tiene como propósito esencial implementar políticas educativas con calidad, de crear condiciones que permitan asegurar el acceso de todas las chiapanecas y chiapanecos a una educación de calidad, en el nivel y modalidad que la requieran y en el lugar donde la demanden, para asegurar la formación de seres humanos con valores, solidarios con sus semejantes, tolerantes, amantes de la paz, con amplias capacidades, aptitudes y destrezas cognitivas para procesar cualquier tipo de información, disminuir los rezagos sociales, mejorar sus capacidades y las condiciones de vida de la población para fortalecer el desarrollo sustentable.

### **VISIÓN**

Contar con un sistema educativo integrado, incluyente, eficaz, eficiente y pertinente, que proporcione un servicio educativo de calidad para el desarrollo social y humano, que propicie la apropiación de conocimientos, habilidades, aptitudes y valores, que eduque para la vida y a lo largo de la vida, fomente la justicia, la libertad, la honestidad, el respeto, la tolerancia y la cultura de la paz, garantice el pleno ejercicio de los derechos individuales y colectivos de la

población, reconociendo y respetando la diversidad social; y que ubique a la escuela como el centro de su desarrollo.

## **2.- Panorama Económico y Financiero**

La situación económica y financiera de **Educación Estatal** fue aceptable durante el ejercicio; debido a que fueron tomados en cuenta todos los lineamientos y normas emitidos por el Consejo Nacional de Armonización Contable (CONAC), y los recursos ministrados por la Secretaría de Hacienda fueron presupuestados y erogados de manera adecuada tanto presupuestal, contable y financiera.

## **3.- Autorización e Historia**

### ***a) Fecha de Creación***

**Educación Estatal;** fue creado en 1977, por Decreto de la Ley Orgánica de la Administración Pública del Estado de Chiapas, se crea la Secretaría de Educación Pública en el Estado de Chiapas (SEPECH).

- En México, la Educación se reconoce como un derecho social con la promulgación de la Constitución Política de los Estados Unidos Mexicanos en 1917, en el Artículo Tercero Constitucional y la Ley General de Educación sustentan los principios de una educación básica obligatoria, laica, gratuita. La función social de la educación se distribuye entre la Federación, los Estados y los municipios.
- En Chiapas, se considera que la educación en el Estado tuvo sus inicios en el año de 1896, con la creación del Órgano Administrativo denominado "Ramo de Instrucción Pública", posteriormente "Sección de Justicia e Instrucción Pública".
- En 1921, se crea en el país la Secretaría de Educación Pública. Dentro de la construcción del Sistema Educativo Nacional, reviste al proceso de descentralización de los servicios educativos para el acceso de los servicios educativos.
- En 1923, se crea la Delegación de Educación Federal, la cual tenía como objetivo principal vigilar y hacer cumplir las disposiciones de la política educativa que emitiera la recién formada Secretaría de Educación Pública.
- En abril de 1973, se publicó el programa de Descentralización de Funciones. En consecuencia, la Secretaría de Educación Pública, instaló nueve Universidades de Servicios Descentralizados (USEDES) y treinta Subunidades de servicios

Descentralizados (SUBSEDES) en el interior del país. Cuatro más tarde, se publica el Decreto Presidencial el 20 de marzo de 1978, en el Diario Oficial de la Federación mediante el cual acuerda el establecimiento de las delegaciones generales de la SEP en cada una de las Entidades Federativas.

- En 1977, por Decreto de la Ley Orgánica de la Administración Pública del Estado de Chiapas, se crea la Secretaría de Educación Pública en el Estado de Chiapas (SEPECH).
- En el año de 1981, se expide la Ley de Educación para el Estado de Chiapas.
- Se publica el Reglamento Interior de la Secretaría de Educación, mediante Publicación. No. 143-A-2000, en el Periódico Oficial No. 021, 2ª. Sección, de fecha 10 de mayo de 2000.
- Derivado de lo anterior, se publica en el Periódico Oficial No. 280, con fecha 29 de diciembre del año 2004, el Decreto por medio del cual se ordenó la disolución del Organismo Público Descentralizado denominado Servicios Educativos para Chiapas y su incorporación a la Secretaría de Educación del Estado.
- En atención a lo anterior, mediante Publicación 1729-A-2005-Bis, en el Periódico Oficial No. 281, 3ª. Sección, Tomo II, de fecha 05 de enero de 2005, el Ejecutivo Estatal expidió el Reglamento Interior de la Secretaría de Educación.
- Mediante Publicación No. 2864-A-2006 Bis, del Periódico Oficial No. 379, 3ª Sección, Tomo II, de fecha 30 de agosto de 2006, se reforman, adicionan y derogan diversos artículos del Reglamento Interior de la Secretaría de Educación.



- Mediante Periódico Oficial No. 164, Tomo III, de fecha 13 de mayo de 2009, se expide el Decreto No. 230, por el que se adiciona un segundo párrafo al artículo 84 de la Ley de Educación para el Estado de Chiapas, relacionado con el enaltecimiento, formación, respeto y promoción de los derechos de la mujer en los programas de estudios.
- A través del Decreto No. 045, publicado en el Periódico Oficial del Estado de No. 207, 2ª Sección, Tomo III, de fecha 30 de diciembre de 2009, se reforman, adicionan y derogan diversas disposiciones de la Ley Orgánica de la Administración Pública del Estado de Chiapas, precisando la importancia y responsabilidad de la actual administración, de dotar de atribución a la Secretaría de Educación, para la supervisión de medidas sanitarias de control e higiene en los centros de educación básica, media superior y superior del Estado.
- Mediante Decreto No. 292, del Periódico Oficial número 321, Tomo III, de fecha 11 de agosto de 2011, se reforman, adicionan y derogan diversas disposiciones de la Ley Orgánica de la Administración Pública del Estado de Chiapas y se faculta al Secretario de Educación el convenir la coordinación de materia educativa con la Federación y los Municipios del Estado, en representación del Gobernador del Estado.
- A través del Decreto No. 038, publicado en el Periódico Oficial del Estado No. 003, Tomo III, de fecha 24 de diciembre de 2012, se extingue el Instituto del Deporte, órgano desconcentrado de la Secretaría de Educación; por lo que, se transfieren los recursos humanos, materiales y financieros a la Secretaría de la Juventud, Recreación y Deporte, además de las acciones, compromisos y procedimientos que hubiese contraído y/o adquirido el Instituto en comento.

#### ***b) Principales Cambios en su Estructura***

Con la creación de **Educación Estatal**; también se emitió el reglamento interior de dicho Instituto; el cual muestra la nueva estructura organizacional y las competencias de cada una de sus áreas administrativas.

- Se publica el Reglamento Interior de la Secretaría de Educación, mediante Publicación No. 143-A-2000, en el Periódico Oficial No. 021, 2ª. Sección, de fecha 10 de mayo de 2000.
- Derivado de lo anterior, se publica en el Periódico Oficial No. 280, con fecha 29 de diciembre del año 2004, el Decreto por medio del cual se ordenó la disolución del Organismo Público Descentralizado Servicios Educativos para Chiapas y su incorporación a la Secretaría de Educación del Estado.
- En atención a lo anterior, mediante Publicación 1729-A-2005-Bis, en el Periódico Oficial No. 281, 3ª. Sección, Tomo II, de fecha 05 de enero de 2005, el Ejecutivo Estatal expedido el Reglamento Interior de la Secretaría de Educación.

#### **4.- Organización y Objeto Social**

##### ***a) Objeto Social***

**Educación Estatal**, Fortalecer el sistema educativo estatal, procurar el acceso y permanencia a una educación de calidad en todos sus tipos y modalidades, adecuada a las necesidades de la población, a través de una gestión administrativa eficiente, que contribuya al mejoramiento institucional, al progreso social y al desarrollo del estado de Chiapas y de la nación.

##### ***b) Principal Actividad***

- Proponemos e implementamos políticas Públicas en materia de educación en el Entidad.
- Establecemos acciones de coordinación con Dependencias Estatales y Federales, para operar los programas de alfabetización, educación bilingüe y capacitación técnica especializada en las materias que requiera el desarrollo económico del Estado.
- Elaboramos y ejecutamos programas de educación en los niveles preescolar, primaria, secundaria, preparatoria y profesional, incluyendo la promoción de la enseñanza y la investigación, a través de las licenciaturas, diplomados,

especialidades y posgrados.

- Promovemos ante el Ejecutivo del Estado, la asignación de los recursos necesarios que con lleven al buen desarrollo de las actividades educativas; así como el establecimiento de escuelas bilingües que fortalezcan las tradiciones y cultura de los pueblos indígenas.
- Promovemos la lectura, a través de instalación de bibliotecas y hemerotecas, la ejecución de obras de construcción, reubicación, equipamiento, ampliación y mantenimiento de los edificios y espacios educativos del Estado ante las instancias correspondientes, e instrumentamos los programas estatales de ciencia y desarrollo tecnológico que apoye el avance en la investigaciones y el equipamiento de la infraestructura científica y tecnológica.
- Fomentamos el intercambio académico, científico, tecnológico, bilingüe y humanístico con instituciones locales, nacionales e internacionales.

#### **c) Ejercicio Fiscal**

Ejercicio 2021

#### **d) Régimen Jurídico**

**Educación Estatal: Artículo 13.-** Corresponde al Poder Ejecutivo del Estado, además de las atribuciones que le confiere la ley general de educación, las siguientes:

- I. Definir la política educativa en el estado, con sustento a lo dispuesto en la legislación aplicable.
- II. Cumplir y hacer cumplir los contenidos programáticos, propósitos y finalidades educativas, así como los diferentes ordenamientos legales que regulan la educación.
- III. Vigilar la correcta aplicación de los recursos destinados a la educación.
- IV. Supervisar y evaluar la educación que se imparta en todos los planteles del sistema educativo estatal, exceptuándose los considerados en la fracción VII del artículo 3º de la constitución política de los estados unidos mexicanos.
- V. Establecer programas de formación para el trabajo, de educación especial, de intercambio y movilidad de educandos, docentes, científicos e investigadores, con otras entidades de la federación, así como con otros países.
- VI. Establecer y regular un sistema de becas para educandos, profesionales y trabajadores, que demuestren interés, aptitudes y capacidad para realizar estudios en áreas de conocimiento, que favorezcan el desarrollo del estado, promoviendo que personas e instituciones públicas y privadas colaboren para la realización de estos objetivos.
- VII. Propiciar y fomentar la investigación e innovación educativa que permita la planeación, evaluación y el mejoramiento continuo del sistema educativo estatal.
- VIII. Diseñar, implementar y evaluar continuamente un sistema estatal para el desarrollo profesional del personal docente, directivo y de apoyo, de conformidad con las necesidades del estado.
- IX. Proponer contenidos regionales y programas curriculares de las asignaturas optativas para la educación básica obligatoria.
- X. Autorizar planes y programas para educación media y superior.
- XI. Revalidar, convalidar y otorgar equivalencias de estudios en todos los tipos, niveles y modalidades educativos que atienda el estado, de acuerdo con los ordenamientos legales aplicables.
- XII. Vigilar que en los planteles educativos del estado, se dé estricto cumplimiento a la ley sobre el escudo, la bandera y el himno nacional, así como a los decretos del himno y escudo del estado.
- XIII. Promover por conducto de la autoridad correspondiente, los convenios de cooperación internacional o acuerdos interinstitucionales en materia educativa, científica, tecnología y cultural, en los términos de los ordenamientos legales aplicables.
- XIV. Ampliar y mejorar la infraestructura para el servicio educativo estatal.
- XV. Fomentar la creación de nuevas opciones de formación, con estricto apego a lo dispuesto por el

- artículo 3º de la constitución política de los estados unidos mexicanos.
- XVI.** Expedir o legalizar, según corresponda, certificados de estudios a quien haya concluido la educación preescolar, primaria, secundaria, media y superior o en su caso, certificados de estudios parciales de conformidad con los requisitos establecidos en los planes y programas de estudios correspondientes.
  - XVII.** Utilizar los medios de comunicación oficiales para la difusión de programas que impulsen el desarrollo educativo y cultural de la población.
  - XVIII.** Promover y desarrollar programas y actividades que fortalezcan nuestra identidad como chiapanecos, y;
  - XIX.** Las demás atribuciones que emanen del artículo 3º de la constitución política de los estados unidos mexicanos, de la ley general de educación, de la constitución política del estado y de la presente.

***e) Consideraciones Fiscales del Ente***

**Educación Estatal:** La Ley de Impuesto sobre la Renta en su **Artículo 86**. Las personas morales a que se refiere este Título, además de las obligaciones establecidas en otros artículos de esta Ley, tendrán las siguientes:

- I.** Llevar los sistemas contables de conformidad con el Código Fiscal de la Federación, su Reglamento y el Reglamento de esta Ley y efectuar registros en los mismos respecto de sus operaciones.
- II.** Expedir y recabar los comprobantes fiscales que acrediten las enajenaciones y erogaciones que efectúen, los servicios que presten o el otorgamiento del uso o goce temporal de bienes.
- III.** Presentar en las oficinas autorizadas a más tardar el día 15 de febrero de cada año, declaración en la que se determine el remanente distribuible y la proporción que de este concepto corresponda a cada integrante.
- IV.** Proporcionar a sus integrantes constancia y comprobante fiscal en el que se señale el monto del remanente distribuible, en su caso.
- V.** Expedir las constancias y el comprobante fiscal y proporcionar la información a que se refiere la fracción III del artículo 76 de esta Ley; retener y enterar el impuesto a cargo de terceros y exigir el comprobante respectivo, cuando hagan pagos a terceros y estén obligados a ello en los términos de esta Ley. Deberán cumplir con las obligaciones a que se refiere el artículo 94 de la misma Ley, cuando hagan pagos que a la vez sean ingresos en los términos del Capítulo I del Título IV del presente ordenamiento.

Los sindicatos obreros y los organismos que los agrupen quedan relevados de cumplir con las obligaciones establecidas en las fracciones I y II de este artículo, excepto por aquellas actividades que de realizarse por otra persona quedarían comprendidas en el artículo 16 del Código Fiscal de la Federación. Quedan relevadas de cumplir con las obligaciones a que se refieren las fracciones III y IV de este artículo las personas señaladas en el artículo 79 de esta Ley que no determinen remanente distribuible.

Las personas a que se refieren las fracciones V a XIX y XXV del artículo 79 de esta Ley, así como las personas morales o fideicomisos autorizados para recibir donativos deducibles de impuestos y las sociedades de inversión a que se refiere este Título, presentarán declaración anual en la que informarán a las autoridades fiscales de los ingresos obtenidos y de las erogaciones efectuadas. Dicha declaración deberá presentarse a más tardar el día 15 de febrero de cada año.

Los partidos y asociaciones políticas, legalmente reconocidos, tendrán las obligaciones de retener y enterar el impuesto y exigir comprobantes fiscales, cuando hagan pagos a terceros y estén obligados a ello en términos de ley, así como llevar contabilidad y conservarla de conformidad con el Código Fiscal de la Federación y su Reglamento.

La Federación, las entidades federativas, los municipios y las instituciones que por Ley estén obligadas a entregar al Gobierno Federal el importe íntegro de su remanente de operación, sólo tendrán las obligaciones de retener y enterar el impuesto y exigir comprobantes fiscales cuando hagan pagos a terceros y estén obligados a ellos en términos de

ley.

Los organismos descentralizados que no tributen conforme al Título II de esta Ley, sólo tendrán las obligaciones a que se refiere el párrafo anterior.

Los partidos y asociaciones políticas, legalmente reconocidos, la Federación, las entidades federativas, los municipios y las instituciones que por Ley estén obligadas a entregar al Gobierno Federal el importe íntegro de su remanente de operación y los organismos descentralizados que no tributen conforme al Título II de esta Ley están obligados a expedir y entregar comprobantes fiscales a las personas que reciban pagos por concepto de salarios y, en general, por la prestación de un servicio personal subordinado, en la fecha en que se realice la erogación correspondiente, los cuales podrán utilizarse como constancia o recibo de pago para efectos de la legislación laboral a que se refieren los artículos 132 fracciones VII y VIII, y 804 primer párrafo fracciones II y IV de la Ley Federal del Trabajo.

Cuando se disuelva una persona moral de las comprendidas en este Título, las obligaciones a que se refieren las fracciones III y IV de este artículo, se deberán cumplir dentro de los tres meses siguientes a la disolución.

**f) Estructura Organizacional Básica**



**SECRETARÍA DE EDUCACIÓN  
ORGANIGRAMA GENERAL**

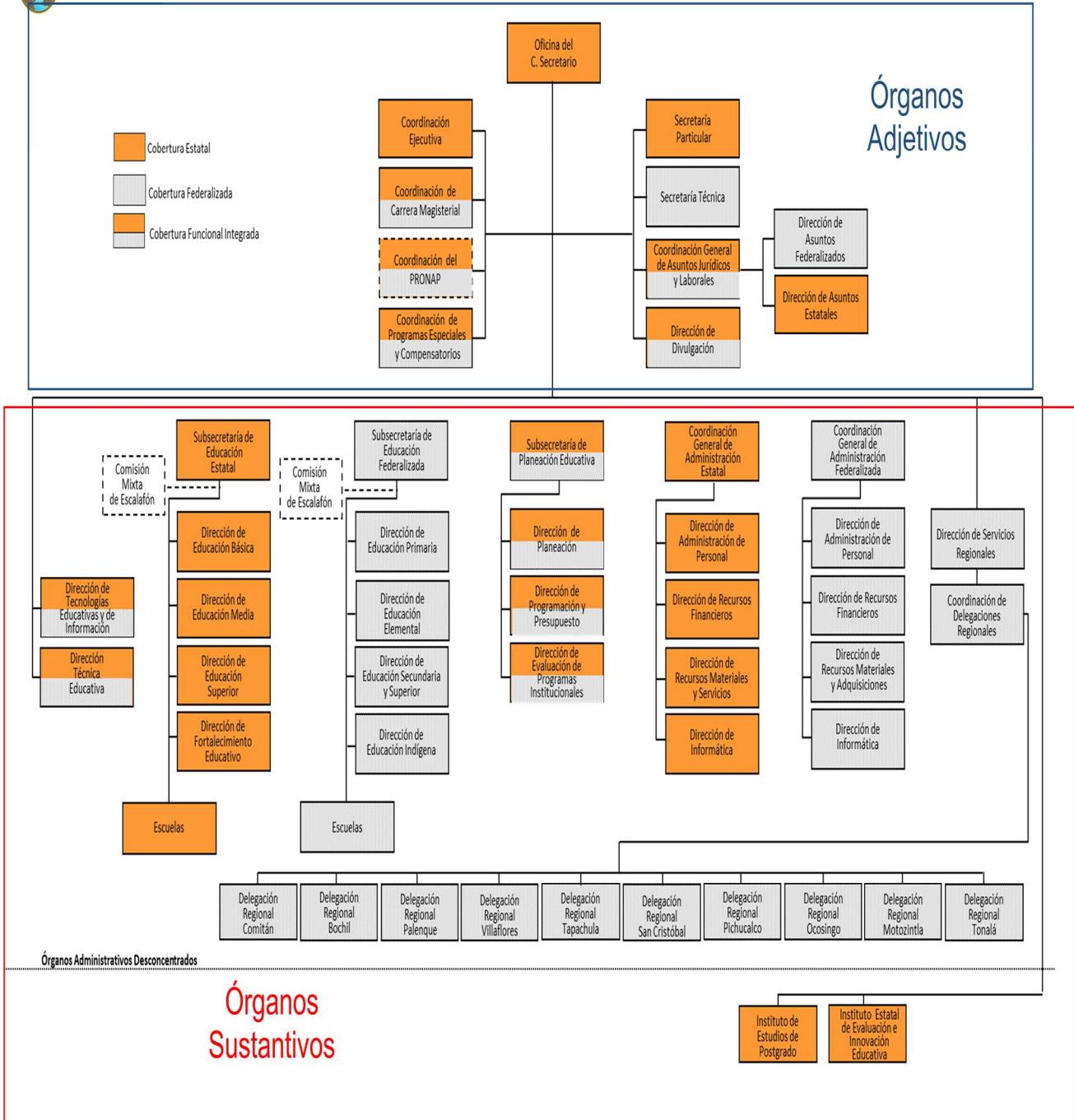

***g) Fideicomisos, Mandatos y Análogos de los cuales es Fideicomitente o Fideicomisario***

Programa Especial de Financiamiento a la Vivienda para el Magisterio del Estado de Chiapas (FOVIMCHIS), Programa Nacional de Becas para la Educación Superior (PRONABES), el primero sirve para darle apoyo a los trabajadores de la Educación de los diferentes niveles educativos que existen en la Dependencia, con un apoyo de vivienda, el segundo es para darle un apoyo educativo a todos los estudiantes del nivel superior para seguir con sus estudios

**5.- Bases de Preparación de los Estados Financieros**

Para llevar a cabo la preparación de los Estados Financieros del presente ejercicio se consideró lo siguiente:

a) Si se ha observado la normatividad emitida por el CONAC y las disposiciones legales aplicables.

Se ha observado en cierta medida la Normatividad emitida por el CONAC y la Ley General de Contabilidad Gubernamental (LGCG), para la emisión de los estados financieros.

b) La normatividad aplicada para el reconocimiento, valuación y revelación de los diferentes rubros de la información financiera, así como las bases de medición utilizadas para la elaboración de los estados financieros; por ejemplo: costo histórico, valor de realización, valor razonable, valor de recuperación o cualquier otro método empleado y los criterios de aplicación de los mismos.

Todas las cuentas que afectan económicamente a **Educación Estatal**, están cuantificados en términos monetarios y se registran al costo histórico. El costo histórico de las operaciones corresponde al monto erogado para su adquisición conforme a la documentación contable original justificativa y comprobatoria.

c) Postulados básicos.

Las bases de preparación de los estados financieros de **Educación Estatal**, aplican los postulados básicos siguientes:

- 1.- Sustancia Económica
- 2.- Entes Públicos
- 3.- Existencia Permanente
- 4.- Revelación Suficiente
- 5.- Importancia Relativa
- 6.- Registro e Integración Presupuestaria
- 7.- Consolidación de la Información Financiera
- 8.- Devengo Contable
- 9.- Valuación
- 10.- Dualidad Económica
- 11.- Consistencia

d) Normatividad supletoria. En caso de emplear varios grupos de normatividades (normatividades supletorias), deberá realizar la justificación razonable correspondiente, su alineación con los PBCG y a las características cualitativas asociadas descritas en el MCCG (documentos publicados en el Diario Oficial de la Federación, agosto 2009). (No Aplica)

e) Para las Entidades que por primera vez estén implementando la base devengado de acuerdo a la Ley de Contabilidad; deberán considerar políticas de reconocimientos, plan de implementación, presentar los últimos estados financieros con la Normatividad anteriormente utilizada. (No Aplica)

**6.- Políticas de Contabilidad Significativas**

(No Aplica)

**7.- Posición en Moneda Extranjera y Protección por Riesgo Cambiario**

(No Aplica)

**8.- Reporte Analítico del Activo**

El estado analítico del activo, muestra la variación entre el saldo final y el saldo inicial del periodo. Al 31 de diciembre de 2021, se reporta una variación negativa de \$ 1,452,430,310.59, el cual es menor en comparación al ejercicio 2020.

La variación que presenta el activo, se integra de la siguiente manera:

- a) La variación negativa por \$ 1,447,265,875.15, del rubro efectivo y equivalentes se debe a que se integra por la disponibilidad financiera para cubrir los compromisos de pagos a los diferentes proveedores, así como, pagos de impuestos y otras contribuciones; así también, reintegros de economías de diversos conceptos, y así también de los fondos disponibles en Tesorería, que queda por devengar, de acuerdo a las Ministraciones de enero a diciembre, contra los gastos efectuados al período que se informa.
- b) La variación positiva por \$ 24,205,729.69, del rubro derechos a recibir efectivo o equivalentes se debe principalmente al periodo que se informa, derivados a las ordenes de ministraciones pendientes de depósito.
- c) La variación positiva por \$ 4,052,049.00, del rubro inversiones financieras a largo plazo se debe principalmente al periodo que se informa, derivados a los fideicomisos: FOAPES, PEC, FOVIMCHIS y Becas Nacionales para la Educación Superior Manutención.
- d) La variación positiva por \$ 117,663,316.85, del rubro derechos a recibir efectivo o equivalente a largo plazo se debe principalmente a las asignaciones autorizadas por la Secretaría de Hacienda del Estado a través de Ordenes de Ministración, destinadas a otorgar recursos para el fomento y financiamiento de Construcción, reconstrucción y adquisición de vivienda del Magisterio Estatal.
- e) La variación positiva por \$ 2,859,706.66, del rubro de bienes muebles se debe principalmente adquisición de bienes muebles en el Ejercicio 2021.
- f) La variación negativa por \$ 153,945,237.64, del rubro activos diferidos se debe al proceso de regularización presupuestal y contable del periodo que se informa así como años anteriores.

CONCEPTO	SALDO INICIAL	CARGOS DEL PERIODO	ABONOS DEL PERIODO	SALDO FINAL	VARIACIÓN DEL PERIODO
<b>ACTIVO</b>	<b>4,369,582,496.50</b>	<b>38,313,374,906.06</b>	<b>39,765,805,216.65</b>	<b>2,917,152,185.91</b>	<b>(1,452,430,310.59)</b>
<b>Activo Circulante</b>	<b>2,533,678,856.10</b>	<b>36,492,553,821.76</b>	<b>37,915,613,967.22</b>	<b>1,110,618,710.64</b>	<b>(1,423,060,145.46)</b>
Efectivo y Equivalentes	2,532,080,863.28	36,432,279,397.00	37,879,545,272.15	1,084,814,988.13	(1,447,265,875.15)
Derechos a Recibir Efectivo o Equivalentes	1,597,992.82	60,274,424.76	36,068,695.07	25,803,722.51	24,205,729.69
<b>Activo No Circulante</b>	<b>1,835,903,640.40</b>	<b>1,820,821,084.30</b>	<b>1,850,191,249.43</b>	<b>1,806,533,475.27</b>	<b>(29,370,165.13)</b>
Inversiones Financieras a Largo Plazo	58,427,428.42	4,187,721.76	135,672.76	62,479,477.42	4,052,049.00
Derechos a Recibir Efectivo o Equivalentes a Largo Plazo	107,337,018.49	118,061,608.15	398,291.30	225,000,335.34	117,663,316.85
Bienes Inmuebles, Infraestructura y Construcciones en Proceso	871,339,967.65	0	0	871,339,967.65	0
Bienes Muebles	277,254,640.15	5,491,257.04	2,631,550.38	280,114,346.81	2,859,706.66
Activos Intangibles	1,818,313.57	0	0	1,818,313.57	0
Activos Diferidos	519,726,272.12	1,693,080,497.35	1,847,025,734.99	365,781,034.48	(153,945,237.64)

**9.- Fideicomisos, Mandatos y Análogos**

CONCEPTO	VENCIMIENTO(DÍAS)	2021	2020
<b>Fideicomisos Mandatos y Contratos Análogos</b>			
Fondos de Apoyo al Programa Estatal (FOAPES)	≤ 365	\$ 2,453,238.44	\$ 2,510,047.22
Programa Escuelas de Calidad (PEC)	≤ 365	16,592.06	15,999.39
Programa de Becas Nacionales para la Educación Superior (MANUTENCION)	≤ 365	38,451,218.73	36,889,554.56
Programa Especial de Financiamiento a la Vivienda para el Magisterio del Estado de Chiapas (FOVIMCHIS)	≤ 365	21,558,428.19	19,011,827.25
	<b>Suma</b>	<b>\$ 62,479,477.42</b>	<b>\$ 58,427,428.42</b>

**10.- Reporte de la Recaudación**

(No Aplica)



**11.- Información sobre la Deuda y el Reporte Analítico de la Deuda**

(No Aplica)

**12.- Calificaciones Otorgadas**

(No Aplica)

**13.- Proceso de Mejora**

***a) Principales Políticas de Control Interno***

- Manual de Procedimientos: Nos indica los procedimientos que debemos seguir de forma ordenada en el desarrollo de las actividades; evitando duplicidad de esfuerzos.
- Ley General de Contabilidad Gubernamental (LGCG): Nos establece los criterios generales que rigen la contabilidad gubernamental y la emisión de información financiera, incluyendo la presupuestaria y programática en forma razonable y transparente.
- Normatividad Contable: Tiene por objeto efectuar el registro contable de los recursos públicos y la preparación de informes financieros de forma armonizada, que dan transparencia para la interpretación, evaluación, fiscalización y entrega de informes; regulando las operaciones contables.
- Normas Presupuestarias: Nos indica cómo se ejecuta el gasto público, administrándolo con eficiencia, eficacia, economía, transparencia y honradez, para rendir cuentas de los recursos públicos, así mismo contribuir a fortalecer la armonización presupuestaria y contable.

***b) Medidas de Desempeño Financiero, Metas y Alcance***

1.- Se continúa trabajando en el cambio trascendental que es el proceso de armonización contable para atender en tiempo y forma el nuevo esquema de la contabilidad gubernamental, y generando así los beneficios en materia de información financiera, transparencia y rendición de cuentas.

**14.- Información por Segmentos**

(No Aplica)

**15.- Eventos Posteriores al Cierre**

(No Aplica)

**16.- Partes Relacionadas**

“No existen partes relacionadas que pudieran ejercer influencia significativa sobre la toma de decisiones financieras y operativas”

**17.- Responsabilidad sobre la Presentación Razonable de la Información Contable**

“Bajo protesta de decir verdad declaramos que los Estados Financieros y sus Notas, son razonablemente correctos y son responsabilidad del emisor”

EDUCACIÓN ESTATAL

SISTEMA CONTABLE 2021

ESTADO ANALÍTICO DE INGRESOS/CON RECURSOS DEL EJERCICIO

DEL 1o. DE ENERO AL 31 DE DICIEMBRE DE 2021

Página 1 de 1

Fecha:

23/02/2022

RUBRO DE INGRESOS	INGRESO					DIFERENCIA
	ESTIMADO	AMPLIACIONES Y REDUCCIONES	MODIFICADO	DEVENGADO	RECAUDADO	(RECAUDADO - ESTIMADO)
Impuestos	0.00	0.00	0.00	0.00	0.00	0.00
Cuotas y Aportaciones de Seguridad Social	0.00	0.00	0.00	0.00	0.00	0.00
Contribuciones de Mejoras	0.00	0.00	0.00	0.00	0.00	0.00
Derechos	0.00	0.00	0.00	0.00	0.00	0.00
Productos	0.00	0.00	0.00	0.00	0.00	0.00
Aprovechamientos	0.00	0.00	0.00	0.00	0.00	0.00
Ingresos por Venta de Bienes, Prestación de Servicios y Otros Ingresos	0.00	0.00	0.00	0.00	0.00	0.00
Participaciones, Aportaciones, Convenios, Incentivos Derivados de la Colaboración Fiscal y Fondos Distintos de Aportaciones	0.00	0.00	0.00	0.00	0.00	0.00
Transferencias, Asignaciones, Subsidios y Subvenciones, y Pensiones y Jubilaciones	0.00	0.00	0.00	0.00	0.00	0.00
Ingresos Derivados de Financiamientos	0.00	0.00	0.00	0.00	0.00	0.00
<b>Total</b>	<b>0.00</b>	<b>0.00</b>	<b>0.00</b>	<b>0.00</b>	<b>0.00</b>	<b>0.00</b>
					Ingresos Excedentes	0.00

RUBRO DE INGRESOS	INGRESO					DIFERENCIA
	ESTIMADO	AMPLIACIONES Y REDUCCIONES	MODIFICADO	DEVENGADO	RECAUDADO	(RECAUDADO - ESTIMADO)
<b>Ingresos del Poder Ejecutivo Federal o Estatal y de los Municipios</b>	<b>0.00</b>	<b>0.00</b>	<b>0.00</b>	<b>0.00</b>	<b>0.00</b>	<b>0.00</b>
Impuestos	0.00	0.00	0.00	0.00	0.00	0.00
Cuotas y Aportaciones de Seguridad Social	0.00	0.00	0.00	0.00	0.00	0.00
Contribuciones de Mejoras	0.00	0.00	0.00	0.00	0.00	0.00
Derechos	0.00	0.00	0.00	0.00	0.00	0.00
Productos	0.00	0.00	0.00	0.00	0.00	0.00
Aprovechamientos	0.00	0.00	0.00	0.00	0.00	0.00
Participaciones, Aportaciones, Convenios, Incentivos Derivados de la Colaboración Fiscal y Fondos Distintos de Aportaciones	0.00	0.00	0.00	0.00	0.00	0.00
Transferencias, Asignaciones, Subsidios y Subvenciones, y Pensiones y Jubilaciones	0.00	0.00	0.00	0.00	0.00	0.00
<b>Ingresos de los Entes públicos de los Poderes Legislativo y Judicial, de los Órganos Autónomos y del Sector Paraestatal o Paramunicipal, así como de las Empresas Productivas del Estado</b>	<b>0.00</b>	<b>0.00</b>	<b>0.00</b>	<b>0.00</b>	<b>0.00</b>	<b>0.00</b>
Cuotas y Aportaciones de Seguridad Social	0.00	0.00	0.00	0.00	0.00	0.00
Productos	0.00	0.00	0.00	0.00	0.00	0.00
Ingresos por Venta de Bienes, Prestación de Servicios y Otros Ingresos	0.00	0.00	0.00	0.00	0.00	0.00
Transferencias, Asignaciones, Subsidios y Subvenciones, y Pensiones y Jubilaciones	0.00	0.00	0.00	0.00	0.00	0.00
<b>Ingresos Derivados de Financiamiento</b>	<b>0.00</b>	<b>0.00</b>	<b>0.00</b>	<b>0.00</b>	<b>0.00</b>	<b>0.00</b>
Ingresos Derivados de Financiamientos	0.00	0.00	0.00	0.00	0.00	0.00
<b>Total</b>	<b>0.00</b>	<b>0.00</b>	<b>0.00</b>	<b>0.00</b>	<b>0.00</b>	<b>0.00</b>
					Ingresos Excedentes	0.00

**NO APLICA**

ESTADO ANALÍTICO DEL EJERCICIO DEL PRESUPUESTO DE EGRESOS CLASIFICACIÓN POR OBJETO DEL GASTO  
(CAPITULOS Y CONCEPTOS)  
DEL 1 DE ENERO AL 31 DE DICIEMBRE DE 2021

(Pesos)

RPA-1

CAPG	CG	DESCRIPCIÓN	PRESUPUESTO DE EGRESOS					SUBEJERCICIO
			APROBADO	AMPLIACIONES - REDUCCIONES	MODIFICADO	DEVENGADO	PAGADO	
<b>1000</b>		<b>Servicios Personales.</b>	<b>11,593,910,701.28</b>	<b>278,538,366.91</b>	<b>11,872,449,068.19</b>	<b>11,771,093,246.03</b>	<b>11,552,804,849.36</b>	<b>101,355,822.16</b>
	1100	Remuneraciones al Personal de Carácter Permanente.	4,996,003,141.36	-116,258,740.40	4,879,744,400.96	4,863,040,662.57	4,859,422,704.80	16,703,738.39
	1200	Remuneraciones al Personal de Carácter Transitorio.	21,239,440.53	302,105,859.22	323,345,299.75	321,092,373.17	303,016,870.67	2,252,926.58
	1300	Remuneraciones Adicionales y Especiales.	2,324,724,660.93	-257,909,416.87	2,066,815,244.06	2,029,471,416.05	2,025,316,467.13	37,343,828.01
	1400	Seguridad Social.	1,685,287,017.48	200,192,765.80	1,885,479,783.28	1,869,533,700.66	1,858,131,533.88	15,946,082.62
	1500	Otras Prestaciones Sociales y Económicas.	1,539,477,674.35	175,788,687.17	1,715,266,361.52	1,702,055,968.82	1,558,731,450.02	13,210,392.70
	1700	Pago de Estímulos a Servidores Públicos.	1,027,178,766.63	-25,380,788.01	1,001,797,978.62	985,899,124.76	948,185,822.86	15,898,853.86
<b>2000</b>		<b>Materiales y Suministros.</b>	<b>48,771,352.00</b>	<b>18,944,460.22</b>	<b>67,715,812.22</b>	<b>59,677,962.77</b>	<b>9,562,127.29</b>	<b>8,037,849.45</b>
	2100	Materiales de Administración, Emisión de Documentos y Artículos Oficiales.	41,249,933.82	17,869,998.02	59,119,931.84	53,498,510.69	6,504,337.89	5,621,421.15
	2200	Alimentos y Utensilios.	3,472,451.78	-670,824.74	2,801,627.04	1,031,005.57	598,950.64	1,770,621.47
	2300	Materias Primas y Materiales de Producción y Comercialización	1,508.15	0.00	1,508.15	1,505.45	1,505.45	2.70
	2400	Materiales y Artículos de Construcción y de Reparación.	341,135.71	113,067.95	454,203.66	333,869.84	325,805.05	120,333.82
	2500	Productos Químicos, Farmacéuticos y de Laboratorio.	688,880.17	313,180.86	1,002,061.03	969,669.01	443,558.17	32,392.02
	2600	Combustibles, Lubricantes y Aditivos.	1,398,348.77	373,684.61	1,772,033.38	1,526,784.82	1,252,562.82	245,248.56
	2700	Vestuario, Blancos, Prendas de Protección y Artículos Deportivos.	1,229,415.29	741,907.60	1,971,322.89	1,936,228.14	109,004.19	35,094.75
	2900	Herramientas, Refacciones y Accesorios Menores.	389,678.31	203,445.92	593,124.23	380,389.25	326,403.08	212,734.98
<b>3000</b>		<b>Servicios Generales.</b>	<b>280,453,262.22</b>	<b>61,110,762.06</b>	<b>341,564,024.28</b>	<b>316,196,870.42</b>	<b>217,407,244.04</b>	<b>25,367,153.86</b>
	3100	Servicios Básicos.	45,339,207.14	-594,113.95	44,745,093.19	27,994,224.69	24,193,149.43	16,750,868.50
	3200	Servicios de Arrendamiento.	11,733,047.94	-313,694.29	11,419,353.65	10,909,545.41	9,961,247.73	509,808.24
	3300	Servicios Profesionales, Científicos, Técnicos y Otros Servicios.	3,008,485.50	9,702,934.20	12,711,419.70	12,399,572.28	1,478,603.45	311,847.42
	3400	Servicios Financieros, Bancarios y Comerciales.	181,835.43	0.00	181,835.43	164,800.00	164,800.00	17,035.43
	3500	Servicios de Instalación, Reparación, Mantenimiento y Conservación.	4,626,624.46	22,360,205.27	26,986,829.73	26,203,057.83	13,798,340.11	783,771.90
	3600	Servicios de Comunicación Social y Publicidad.	182,626.23	0.00	182,626.23	159,469.98	159,469.98	23,156.25
	3700	Servicios de Traslado y Viáticos.	5,079,580.61	1,704,756.23	6,784,336.84	4,487,514.53	2,945,471.53	2,296,822.31
	3800	Servicios Oficiales.	2,711,449.42	54,610.00	2,766,059.42	1,838,473.20	662,755.58	927,586.22
	3900	Otros Servicios Generales.	207,590,405.49	28,196,064.60	235,786,470.09	232,040,212.50	164,043,406.23	3,746,257.59



GOBIERNO DEL ESTADO DE CHIAPAS  
RAMO O DEPENDENCIA: Educación Estatal

ESTADO ANALÍTICO DEL EJERCICIO DEL PRESUPUESTO DE EGRESOS CLASIFICACIÓN POR OBJETO DEL GASTO  
(CAPITULOS Y CONCEPTOS)  
DEL 1 DE ENERO AL 31 DE DICIEMBRE DE 2021

(Pesos)

RPA-1

CAPG	CG	DESCRIPCIÓN	PRESUPUESTO DE EGRESOS					SUBEJERCICIO
			APROBADO	AMPLIACIONES - REDUCCIONES	MODIFICADO	DEVENGADO	PAGADO	
<b>4000</b>		<b>Transferencias, Asignaciones, Subsidios y Otras Ayudas.</b>	<b>91,808,460.49</b>	<b>270,719,353.67</b>	<b>362,527,814.16</b>	<b>314,955,538.00</b>	<b>275,811,575.34</b>	<b>47,572,276.16</b>
	4100	Transferencias Internas y Asignaciones al Sector Público.	0.00	154,827,582.00	154,827,582.00	122,591,810.73	112,456,751.93	32,235,771.27
	4300	Subsidios y Subvenciones.	169,080.50	37,543,407.64	37,712,488.14	37,712,488.14	37,692,345.08	0.00
	4400	Ayudas Sociales.	84,973,359.40	80,449,409.72	165,422,769.12	150,086,264.23	121,097,503.43	15,336,504.89
	4500	Pensiones y Jubilaciones.	6,666,020.59	-2,101,045.69	4,564,974.90	4,564,974.90	4,564,974.90	0.00
<b>5000</b>		<b>Bienes Muebles, Inmuebles e Intangibles.</b>	<b>3,538,752.21</b>	<b>3,118,680.02</b>	<b>6,657,432.23</b>	<b>4,822,644.80</b>	<b>1,355,400.00</b>	<b>1,834,787.43</b>
	5100	Mobiliario y Equipo de Administración.	279,954.99	1,253,349.24	1,533,304.23	89,930.00	0.00	1,443,374.23
	5200	Mobiliario y Equipo Educativo y Recreativo.	2,615,763.00	0.00	2,615,763.00	2,605,759.78	0.00	10,003.22
	5400	Vehículos y Equipo de Transporte.	0.00	2,154,870.00	2,154,870.00	2,126,955.02	1,355,400.00	27,914.98
	5600	Maquinaria, Otros Equipos y Herramientas.	643,034.22	-643,034.22	0.00	0.00	0.00	0.00
	5900	Activos Intangibles.	0.00	353,495.00	353,495.00	0.00	0.00	353,495.00
<b>9000</b>		<b>Deuda Pública.</b>	<b>0.00</b>	<b>6,567,396.69</b>	<b>6,567,396.69</b>	<b>6,567,396.69</b>	<b>0.00</b>	<b>0.00</b>
	9900	Adeudos de Ejercicios Fiscales Anteriores (ADEFAS).	0.00	6,567,396.69	6,567,396.69	6,567,396.69	0.00	0.00
<b>TOTAL DEL GASTO:</b>			<b>12,018,482,528.20</b>	<b>638,999,019.57</b>	<b>12,657,481,547.77</b>	<b>12,473,313,658.71</b>	<b>12,056,941,196.03</b>	<b>184,167,889.06</b>



## GOBIERNO DEL ESTADO DE CHIAPAS

RAMO O DEPENDENCIA: Educación Estatal

ESTADO ANALÍTICO DEL EJERCICIO DEL PRESUPUESTO DE EGRESOS CLASIFICACIÓN ECONÓMICA POR TIPO  
DE GASTO  
DEL 1 DE ENERO AL 31 DE DICIEMBRE DE 2021

(Pesos)

RPA-2

CONCEPTO	PRESUPUESTO DE EGRESOS					SUBEJERCICIO
	APROBADO	AMPLIACIONES - REDUCCIONES	MODIFICADO	DEVENGADO	PAGADO	
<b>GASTO CORRIENTE</b>	12,008,277,755.40	637,981,385.24	12,646,259,140.64	12,463,926,039.01	12,051,020,821.13	182,333,101.63
<b>GASTO DE CAPITAL</b>	3,538,752.21	3,118,680.02	6,657,432.23	4,822,644.80	1,355,400.00	1,834,787.43
<b>AMORTIZACIÓN DE LA DEUDA Y DISMINUCIÓN DE PASIVOS</b>	0.00	0.00	0.00	0.00	0.00	0.00
<b>PENSIONES Y JUBILACIONES</b>	6,666,020.59	-2,101,045.69	4,564,974.90	4,564,974.90	4,564,974.90	0.00
<b>PARTICIPACIONES</b>	0.00	0.00	0.00	0.00	0.00	0.00
<b>TOTAL DEL GASTO:</b>	<b>12,018,482,528.20</b>	<b>638,999,019.57</b>	<b>12,657,481,547.77</b>	<b>12,473,313,658.71</b>	<b>12,056,941,196.03</b>	<b>184,167,889.06</b>



GOBIERNO CONSTITUCIONAL DEL ESTADO DE CHIAPAS  
RAMO O DEPENDENCIA: Educación Estatal  
ESTADO ANALÍTICO DEL EJERCICIO DEL PRESUPUESTO DE EGRESOS EN CLASIFICACIÓN  
ADMINISTRATIVA/ORGANISMO  
DEL 1 DE ENERO AL 31 DE DICIEMBRE DE 2021

(Pesos)

RPA-3

CONCEPTO	PRESUPUESTO DE EGRESOS					SUBEJERCICIO
	APROBADO	AMPLIACIONES - REDUCCIONES	MODIFICADO	DEVENGADO	PAGADO	
<b>TOTAL</b>	<b>12,018,482,528.20</b>	<b>638,999,019.57</b>	<b>12,657,481,547.77</b>	<b>12,473,313,658.71</b>	<b>12,056,941,196.03</b>	<b>184,167,889.06</b>
<b>PODER EJECUTIVO</b>	<b>12,018,482,528.20</b>	<b>638,999,019.57</b>	<b>12,657,481,547.77</b>	<b>12,473,313,658.71</b>	<b>12,056,941,196.03</b>	<b>184,167,889.06</b>
Educación Estatal	12,018,482,528.20	638,999,019.57	12,657,481,547.77	12,473,313,658.71	12,056,941,196.03	184,167,889.06





GOBIERNO CONSTITUCIONAL DEL ESTADO DE CHIAPAS  
RAMO O DEPENDENCIA: Educación Estatal  
ESTADO ANALÍTICO DEL EJERCICIO DEL PRESUPUESTO DE EGRESOS EN CLASIFICACIÓN  
ADMINISTRATIVA/ENTIDADES  
DEL 1 DE ENERO AL 31 DE DICIEMBRE DE 2021

(Pesos)

RPA-5

CONCEPTO	PRESUPUESTO DE EGRESOS					SUBEJERCICIO
	APROBADO	AMPLIACIONES - REDUCCIONES	MODIFICADO	DEVENGADO	PAGADO	
ENTIDADES PARAESTATALES Y FIDEICOMISOS NO EMPRESARIALES Y NO FINANCIEROS	NO APLICA					
INSTITUCIONES PÚBLICAS DE SEGURIDAD SOCIAL	NO APLICA					
ENTIDADES PARAESTATALES EMPRESARIALES NO FINANCIERAS CON PARTICIPACION ESTATAL MAYORITARIA	NO APLICA					





GOBIERNO DEL ESTADO DE CHIAPAS  
RAMO O DEPENDENCIA: Educación Estatal

ESTADO ANALÍTICO DEL EJERCICIO DEL PRESUPUESTO DE EGRESOS CLASIFICACIÓN FUNCIONAL (FINALIDAD  
Y FUNCIÓN)  
DEL 1 DE ENERO AL 31 DE diciembre DE 2021

(Pesos)

RPA-6

FI	FU	CONCEPTO	EGRESOS					SUB EJERCICIO
			APROBADO	AMPLIACIONES - REDUCCIONES	MODIFICADO	DEVENGADO	PAGADO	
2		<b>Desarrollo Social</b>	<b>12,018,482,528.20</b>	<b>632,431,622.88</b>	<b>12,650,914,151.08</b>	<b>12,466,746,262.02</b>	<b>12,056,941,196.03</b>	<b>184,167,889.06</b>
	2.5	Educación	12,018,482,528.20	632,431,622.88	12,650,914,151.08	12,466,746,262.02	12,056,941,196.03	184,167,889.06
4		<b>Otras no Clasificadas en Funciones Anteriores</b>	<b>0.00</b>	<b>6,567,396.69</b>	<b>6,567,396.69</b>	<b>6,567,396.69</b>	<b>0.00</b>	<b>0.00</b>
	4.4	ADEFAS	0.00	6,567,396.69	6,567,396.69	6,567,396.69	0.00	0.00
<b>TOTAL DEL GASTO:</b>			<b>12,018,482,528.20</b>	<b>638,999,019.57</b>	<b>12,657,481,547.77</b>	<b>12,473,313,658.71</b>	<b>12,056,941,196.03</b>	<b>184,167,889.06</b>

**EDUCACIÓN ESTATAL**

**SISTEMA CONTABLE 2021**

**ENDEUDAMIENTO NETO**

**DEL 1o. DE ENERO AL 31 DE DICIEMBRE DE 2021**

Fecha:

Página 1 de 1  
23/02/2022

IDENTIFICACIÓN DE CRÉDITO O INSTRUMENTO	CONTRATACIÓN/ COLOCACIÓN	AMORTIZACIÓN	ENDEUDAMIENTO NETO
<b>CRÉDITOS BANCARIOS</b>			

TOTAL CRÉDITOS BANCARIOS

OTROS INSTRUMENTOS DE DEUDA

**NO APLICA**

TOTAL OTROS INSTRUMENTOS DE DEUDA

TOTAL

IDENTIFICACIÓN DE CRÉDITO O INSTRUMENTO	DEVENGADO	PAGADO
CRÉDITOS BANCARIOS		

TOTAL DE INTERESES DE CRÉDITOS BANCARIOS

OTROS INSTRUMENTOS DE DEUDA
-----------------------------

TOTAL DE INTERESES DE OTROS INSTRUMENTOS DE DEUDA

TOTAL

**NO APLICA**



GOBIERNO DEL ESTADO DE CHIAPAS  
RAMO O DEPENDENCIA: Educación Estatal  
GASTO POR CATEGORÍA PROGRAMÁTICA  
DEL 1 DE ENERO AL 31 DE DICIEMBRE DE 2021  
(Pesos)

RPA-7

CONCEPTO	PRESUPUESTO DE EGRESOS					SUBEJERCICIO
	APROBADO	AMPLIACIONES - REDUCCIONES	MODIFICADO	DEVENGADO	PAGADO	
<b>Programas</b>	<b>12,018,482,528.20</b>	<b>632,431,622.88</b>	<b>12,650,914,151.08</b>	<b>12,466,746,262.02</b>	<b>12,056,941,196.03</b>	<b>184,167,889.06</b>
<b>Subsidios: Sector Social y Privado o Entidades Federativas y Municipios</b>	<b>0.00</b>	<b>0.00</b>	<b>0.00</b>	<b>0.00</b>	<b>0.00</b>	<b>0.00</b>
Otros Subsidios	0.00	0.00	0.00	0.00	0.00	0.00
Sujetos a Reglas de Operación	0.00	0.00	0.00	0.00	0.00	0.00
<b>Desempeño de las Funciones</b>	<b>12,018,482,528.20</b>	<b>632,431,622.88</b>	<b>12,650,914,151.08</b>	<b>12,466,746,262.02</b>	<b>12,056,941,196.03</b>	<b>184,167,889.06</b>
Específicos	0.00	0.00	0.00	0.00	0.00	0.00
Funciones de las Fuerzas Armadas (Únicamente Gobierno Federal)	0.00	0.00	0.00	0.00	0.00	0.00
Planeación, seguimiento y evaluación de políticas públicas	0.00	0.00	0.00	0.00	0.00	0.00
Prestación de Servicios Públicos	12,018,482,528.20	632,431,622.88	12,650,914,151.08	12,466,746,262.02	12,056,941,196.03	184,167,889.06
Promoción y fomento	0.00	0.00	0.00	0.00	0.00	0.00
Provisión de Bienes Públicos	0.00	0.00	0.00	0.00	0.00	0.00
Proyectos de inversión	0.00	0.00	0.00	0.00	0.00	0.00
Regulación y supervisión	0.00	0.00	0.00	0.00	0.00	0.00
<b>Administrativos y de Apoyo</b>	<b>0.00</b>	<b>0.00</b>	<b>0.00</b>	<b>0.00</b>	<b>0.00</b>	<b>0.00</b>
Apoyo a la función pública y al mejoramiento de la gestión	0.00	0.00	0.00	0.00	0.00	0.00
Apoyo al proceso presupuestario y para mejorar la eficiencia institucional	0.00	0.00	0.00	0.00	0.00	0.00
Operaciones ajenas	0.00	0.00	0.00	0.00	0.00	0.00
<b>Compromisos</b>	<b>0.00</b>	<b>0.00</b>	<b>0.00</b>	<b>0.00</b>	<b>0.00</b>	<b>0.00</b>
Desastres Naturales	0.00	0.00	0.00	0.00	0.00	0.00
Obligaciones de cumplimiento de resolución jurisdiccional	0.00	0.00	0.00	0.00	0.00	0.00
<b>Obligaciones</b>	<b>0.00</b>	<b>0.00</b>	<b>0.00</b>	<b>0.00</b>	<b>0.00</b>	<b>0.00</b>
Aportaciones a fondos de estabilización	0.00	0.00	0.00	0.00	0.00	0.00
Aportaciones a fondos de inversión y reestructura de pensiones	0.00	0.00	0.00	0.00	0.00	0.00
Aportaciones a la seguridad social	0.00	0.00	0.00	0.00	0.00	0.00
Pensiones y jubilaciones	0.00	0.00	0.00	0.00	0.00	0.00
<b>Programas de Gasto Federalizado (Gobierno Federal)</b>	<b>0.00</b>	<b>0.00</b>	<b>0.00</b>	<b>0.00</b>	<b>0.00</b>	<b>0.00</b>
Gasto Federalizado	0.00	0.00	0.00	0.00	0.00	0.00
<b>Participaciones a entidades federativas y municipios</b>	<b>0.00</b>	<b>0.00</b>	<b>0.00</b>	<b>0.00</b>	<b>0.00</b>	<b>0.00</b>
<b>Costo financiero, deuda o apoyos a deudores y ahorradores de la banca</b>	<b>0.00</b>	<b>0.00</b>	<b>0.00</b>	<b>0.00</b>	<b>0.00</b>	<b>0.00</b>
<b>Adeudos de ejercicios fiscales anteriores</b>	<b>0.00</b>	<b>6,567,396.69</b>	<b>6,567,396.69</b>	<b>6,567,396.69</b>	<b>0.00</b>	<b>0.00</b>
	<b>0.00</b>	<b>6,567,396.69</b>	<b>6,567,396.69</b>	<b>6,567,396.69</b>	<b>0.00</b>	<b>0.00</b>
<b>TOTAL DEL GASTO:</b>	<b>12,018,482,528.20</b>	<b>638,999,019.57</b>	<b>12,657,481,547.77</b>	<b>12,473,313,658.71</b>	<b>12,056,941,196.03</b>	<b>184,167,889.06</b>



GOBIERNO CONSTITUCIONAL DEL ESTADO DE CHIAPAS  
EDUCACIÓN ESTATAL

PROGRAMAS Y PROYECTOS DE INVERSIÓN  
DEL 1 DE ENERO AL 31 DE DICIEMBRE DEL 2021

PP	PROGRAMA PRESUPUESTARIO / PROYECTO ESTRATÉGICO	MUNICIPIO / COBERTURA	PRESUPUESTO DE EGRESOS				AVANCE % DEVENGADO/ MODIFICADO
			APROBADO	MODIFICADO	DEVENGADO	PAGADO	

NO APLICA

---



## INDICADORES DE RESULTADOS

Organismo Público: Educación Estatal

Página 2 de 5

SUBFUNCIÓN / TIPO DE PROYECTO	UNIDAD DE MEDIDA	METAS				PRESUPUESTO APROBADO (PESOS)	PRESUPUESTO MODIFICADO (PESOS)	PRESUPUESTO DEVENGADO (PESOS)	BENEFICIARIOS				
		PROGRAM. ANUAL	MODIF. ANUAL	ALCANZ. AL PERIODO	% CUMPLIM./MODIF.				MUNICIPIO	LOCALIDAD	MUJER	HOMBRE	PERSONA
<b>EDUCACIÓN</b>													
<b>EDUCACIÓN SUPERIOR</b>					<b>359 368 114.42</b>	<b>366 229 035.89</b>	<b>361 071 485.84</b>						
<b>PROYECTOS INSTITUCIONALES:</b>													
<b>EDUCACIÓN SUPERIOR PEDAGÓGICA</b>													
Atención de alumnos con educación superior (normal superior)	Atención	6 506.00	6 506.00	6 506.00	100.00	349 108 236.67	344 011 871.65	341 338 176.13	Cobertura Estatal	Cobertura Estatal	3 837	3 204	7 041
<b>FORMACIÓN INICIAL DOCENTE</b>													
Docentes (alumnos) atendidos en cursos mixtos e intensivos	Atención	137.00	137.00	137.00	100.00	967 714.23	1 104 947.04	1046863.88	Tuxtla Gutiérrez	Tuxtla Gutiérrez	86	107	193
<b>EVALUACIÓN DE CENTROS EDUCATIVOS NORMALISTAS</b>													
Evaluaciones aplicadas a docentes y alumnos	Evaluación	8.00	8.00	8.00	100.00	101 362.40	101 362.40	74 385.22	Cobertura Estatal	Cobertura Estatal	3 654	1 978	5 632
Cursos de actualización académica a docentes y alumnos	Curso	4.00	4.00	4.00	100.00								
<b>CENTRO ACADÉMICO REGIONAL CHIAPAS DE LA UNIVERSIDAD AUTÓNOMA AGRARIA ANTONIO NARRO</b>													
Atención educativa en la Universidad Autónoma Agraria Antonio Narro a los alumnos (UAAAN)	Atención	241.00	241.00	231.00	95.85	9 190 801.12	9 190 801.12	9 190 801.12	Cintalapa	Cintalapa	85	196	281
Certificados entregados a alumnos egresados de la Universidad Agraria Antonio Narro	Certificación	59.00	59.00	57.00	96.61								
<b>ESTRATEGÍA PARA EL DESARROLLO INSTITUCIONAL DE LA NUEVA ESCUELA NORMAL (EDINEN 2020)</b>													
Atención de las escuelas normales beneficiadas con la acreditación	Atención	13.00	13.00	8.00	61.54	0.00	4 712 153.47	3 136 813.89	Cobertura Estatal	Cobertura Estatal	3 470	2 104	5 574
Capacitaciones a los docentes y alumnos de las escuelas normales	Capacitación	40.00	40.00	40.00	100.00								
<b>ESTRATEGÍA PARA EL DESARROLLO INSTITUCIONAL DE LA NUEVA ESCUELA NORMAL (EDINEN 2021)</b>													
Atención de las escuelas normales beneficiadas con la acreditación	Atención	2.00	2.00	0.00	0.00								
Capacitaciones a los docentes y alumnos	Capacitación	7.00	7.00	0.00	0.00								
<b>POSGRADO</b>					<b>2 102 057.35</b>	<b>1 987 586.85</b>	<b>1 765 628.45</b>						
<b>PROYECTOS INSTITUCIONALES:</b>													
<b>SISTEMATIZACIÓN DE EXPERIENCIAS DOCENTE</b>													
Docentes atendidos a través de u proceso de sistematización de sus experiencias	Atención	178.00	178.00	178.00	100.00	413 824.89	413 824.89	339 278.60	Cobertura Estatal	Cobertura Estatal	4 212	2 196	6 408
Acompañamiento en la UCAs (unidad curricular académica) donde opera el programa	Acompañamiento	29.00	29.00	29.00	100.00								
<b>PROFESIONALIZACIÓN DOCENTE</b>													
Atención a la demanda de la profesionalización docente con los programas de posgrado	Atención	268.00	268.00	268.00	100.00	1 688 232.46	1 573 761.96	1 426 349.85	Cobertura Estatal	Cobertura Estatal	6 090	3 571	9 661
UCA's (unidad curricular académica) del programa de maestrías realizada	Curso	96.00	96.00	96.00	100.00								
Alumnos que concluyen los programas de posgrado	Alumno	110.00	110.00	110.00	100.00								
<b>OTROS SERVICIOS EDUCATIVOS Y ACTIVIDADES INHERENTES</b>					<b>556 365 223.51</b>	<b>699 518 227.22</b>	<b>634 387 735.81</b>						
<b>PROYECTOS INSTITUCIONALES:</b>													
<b>OPERATIVIDAD DE LOS CENTROS PARA LA ACTUALIZACIÓN DE LOS MAESTROS DE EDUCACIÓN BÁSICA EN SERVICIO</b>													
Centro de maestros con apoyo administrativos	Centro	32.00	32.00	32.00	100.00	8 227 683.52	8 850 404.32	7 626 387.69	Cobertura Estatal	Cobertura Estatal	6 951	3 957	10 908
Pago al personal administrativos adscrito al proyecto	Pago	2 178.00	2 178.00	2 136.00	98.07								
<b>EDUCADOR COMUNITARIO INDÍGENA</b>													
Atención a la demanda de alumnos indígenas (2020-2021)	Atención	18 503.00	18 503.00	18 503.00	100.00	36 613 608.62	36 613 608.62	33 645 188.35	Cobertura Estatal	Cobertura Estatal	9 638	9 941	19 579
Atención a localidades indígenas y marginadas	Localidad	575.00	575.00	575.00	100.00								
<b>SUPERACIÓN DOCENTE PARA EGRESADOS DE LOS PROGRAMAS SEMIESCOLARIZADOS</b>													
Atención otorgada a alumnos -docentes y egresados de la licenciatura proyecto chol con capacitaciones	Atención	198.00	198.00	178.00	89.90	2 980 103.57	1 933 467.09	850 523.31	Cobertura Estatal	Cobertura Estatal	120	118	238
Asesorías realizadas a alumnos-docente y egresados	Asesoría	150.00	150.00	110.00	73.33								
<b>EDUCACIÓN ESPECIAL</b>													
Atención de alumnos de educación especial	Atención	3 530.00	3 530.00	3530.00	100.00	132 416 389.40	137 524 163.62	136 099 720.34	Cobertura Estatal	Cobertura Estatal	1 407	2 384	3 791
Procesos de inscripción de alumnos	Proceso	1.00	1.00	1.00	100.00								
<b>CONDUCCIÓN Y COORDINACIÓN DE LOS PROCESOS ADMINISTRATIVOS</b>													
Procesos administrativos del subsistema estatal realizado	Documento	435.00	435.00	787.00	180.92	94 531 996.69	100 426 074.43	84 807 850.11	Tuxtla Gutiérrez	Tuxtla Gutiérrez	10 421	10 570	20 991









**GOBIERNO CONSTITUCIONAL DEL ESTADO DE CHIAPAS**
**SECRETARÍA DE HACIENDA  
 PRESUPUESTO DE EGRESOS 2021**
**AVANCE DE CUMPLIMIENTO DE INDICADORES ESTRATÉGICOS  
 ENERO - DICIEMBRE**
**Organismo Público:** 2.1.1.1.1.201 Educación Estatal

Misión				
Tiene como propósito esencial implementar políticas educativas con calidad, de crear condiciones que permitan asegurar el acceso de todas las chiapanecas y chiapanecos a una educación de calidad, en el nivel y modalidad que la requieran y en el lugar donde lo demanden, para asegurar la formación de seres humanos con valores, solidarios con sus semejantes, tolerantes, amantes de la paz, con amplias capacidades, aptitudes y destrezas cognitivas para procesar cualquier tipo de información, disminuir los rezagos sociales, mejorar sus capacidades y las condiciones de vida de la población para fortalecer el desarrollo sustentable.				
Visión				
Contar con un sistema educativo integrado, incluyente, eficaz, eficiente y pertinente, que proporcione un servicio educativo de calidad para el desarrollo social y humano, que propicie la apropiación de conocimientos, habilidades, aptitudes y valores, que eduque para la vida y a lo largo de la vida, fomente la justicia, la libertad, la honestidad, el respeto, la tolerancia y la cultura de paz, garantice el pleno ejercicio de los derechos individuales y colectivos de la población, reconociendo y respetando la diversidad social; y que ubique a la escuela como el centro de su desarrollo.				

COMPORTAMIENTO DEL EJERCICIO DEL GASTO					Aprobado (A)	Modificado (B)	Devengado (C)	% Devengado C/B	
Concepto	Fin	F	SF	SSF					Descripción
<b>TOTALES</b>					<b>12,018,482,528.20</b>	<b>12,657,481,547.77</b>	<b>12,473,313,658.71</b>	<b>98.54</b>	
2		5			Desarrollo Social	12,018,482,528.20	12,650,914,151.08	12,466,746,262.02	98.54
					Educación	12,018,482,528.20	12,650,914,151.08	12,466,746,262.02	98.54
			1		Educación Básica	9,293,400,213.90	9,488,292,390.44	9,418,875,204.76	99.27
			1		Educación Inicial y Preescolar	1,845,525,687.97	1,700,905,260.96	1,683,512,626.12	98.98
			2		Educación Primaria	2,519,825,606.58	2,703,167,066.96	2,684,155,768.83	99.30
			3		Educación Secundaria	4,928,048,919.35	5,084,220,062.52	5,051,206,809.81	99.35
			2		Educación Media Superior	1,807,246,919.02	2,094,886,910.68	2,050,646,207.16	97.89
			2		Bachillerato General	1,740,863,902.97	2,049,594,466.58	2,005,664,739.90	97.86
			3		Bachillerato Técnico	66,383,016.05	45,292,444.10	44,981,467.26	99.31
			3		Educación Superior	359,368,114.42	366,229,035.89	361,071,485.84	98.59
			1		Educación Normal	350,177,313.30	357,038,234.77	351,880,684.72	98.56
			2		Licenciatura Universitaria	9,190,801.12	9,190,801.12	9,190,801.12	100.00
			4		Posgrado	2,102,057.35	1,987,586.85	1,765,628.45	88.83
			1		Posgrado	2,102,057.35	1,987,586.85	1,765,628.45	88.83
			6		Otros Servicios Educativos y Actividades Inherentes	556,365,223.51	699,518,227.22	634,387,735.81	90.69
			1		Otros Servicios Educativos y Actividades Inherentes	556,365,223.51	699,518,227.22	634,387,735.81	90.69
4		4			Otras no Clasificadas en Funciones Anteriores	0.00	6,567,396.69	6,567,396.69	100.00
					Adeudos de Ejercicios Fiscales Anteriores	0.00	6,567,396.69	6,567,396.69	100.00
			1		Adeudos de Ejercicios Fiscales Anteriores	0.00	6,567,396.69	6,567,396.69	100.00

**GOBIERNO CONSTITUCIONAL DEL ESTADO DE CHIAPAS**
**SECRETARÍA DE HACIENDA  
 PRESUPUESTO DE EGRESOS 2021**
**AVANCE DE CUMPLIMIENTO DE INDICADORES ESTRATÉGICOS  
 ENERO - DICIEMBRE**
**Organismo Público:** 2.1.1.1.1.201 Educación Estatal

COMPORTAMIENTO DEL EJERCICIO DEL GASTO					Aprobado (A)	Modificado (B)	Devengado (C)	% Devengado C/B
Concepto								
Fin	F	SF	SSF	Descripción				
				<b>TOTALES</b>	<b>12,018,482,528.20</b>	<b>12,657,481,547.77</b>	<b>12,473,313,658.71</b>	<b>98.54</b>
			1	Adeudos de ejercicios fiscales anteriores	<b>0.00</b>	<b>6,567,396.69</b>	<b>6,567,396.69</b>	<b>100.00</b>

Objetivos de Desarrollo Sostenible	
Clave	Descripción
00	No existe relación directa.
04	Garantizar una educación inclusiva, equitativa y de calidad y promover oportunidades de aprendizaje durante toda la vida para todos.

Metas de los Objetivos de Desarrollo Sostenible		
ODS	No. Meta	Descripción
04		Garantizar una educación inclusiva, equitativa y de calidad y promover oportunidades de aprendizaje durante toda la vida para todos.
	01	De aquí a 2030, asegurar que todas las niñas y todos los niños terminen la enseñanza primaria y secundaria, que ha de ser gratuita, equitativa y de calidad y producir resultados de aprendizaje pertinentes y efectivos
	02	De aquí a 2030, asegurar que todas las niñas y todos los niños tengan acceso a servicios de atención y desarrollo en la primera infancia y educación preescolar de calidad, a fin de que estén preparados para la enseñanza primaria
	03	De aquí a 2030, asegurar el acceso igualitario de todos los hombres y las mujeres a una formación técnica, profesional y superior de calidad, incluida la enseñanza universitaria
	04	De aquí a 2030, aumentar considerablemente el número de jóvenes y adultos que tienen las competencias necesarias, en particular técnicas y profesionales, para acceder al empleo, el trabajo decente y el emprendimiento

Objetivos del Plan Nacional		
Eje	Objetivo	Descripción
2		Bienestar.
	02	Garantizar el derecho a la educación laica, gratuita, incluyente, pertinente y de calidad en todos los tipos, niveles y modalidades del Sistema Educativo Nacional y para todas las personas.

Objetivos del Plan Estatal				
Eje	Tema	Pol. Púb.	Objetivo	Descripción
3	2			Educación, Ciencia y Cultura.
				Educación para todos.
			01	Atención a jóvenes y adultos en rezago educativo.
			01	Reducir con equidad el rezago educativo.
			02	Atención al abandono escolar en educación básica.
			01	Disminuir el abandono escolar de los alumnos de educación básica.
	03	Atención al abandono escolar en educación media superior.		

**GOBIERNO CONSTITUCIONAL DEL ESTADO DE CHIAPAS**  
**SECRETARÍA DE HACIENDA**  
**PRESUPUESTO DE EGRESOS 2021**

**AVANCE DE CUMPLIMIENTO DE INDICADORES ESTRATÉGICOS**  
**ENERO - DICIEMBRE**

**Organismo Público:** 2.1.1.1.1.201 Educación Estatal

Objetivos del Plan Estatal				
Eje	Tema	Pol. Púb.	Objetivo	Descripción
		04	01	Disminuir el abandono escolar en la educación media superior.
				Educación superior de calidad.
			01	Elevar la calidad de la educación superior.

Estrategias del Plan Estatal		
Clave Alineación PED	No. Est.	Descripción
320101	01	Reducir los niveles de analfabetismo.
320201	01	Incrementar los estímulos que favorecen la economía familiar de los alumnos.
	03	Elevar el rendimiento escolar de los alumnos.
	04	Incrementar la oferta educativa en zonas de alta y muy alta marginación.
320301	01	Mejorar el aprovechamiento académico de los alumnos de educación media superior.
	03	Impulsar la colaboración interinstitucional en materia de atención al abandono escolar.
320401	02	Mejorar la calidad de la oferta educativa.
	03	Incrementar la absorción en educación superior.

Programa Sectorial		
Programa	Clave Alineación	Descripción
D	202320101	Educación.
	202320201	
	202320301	
	202320401	

**GOBIERNO CONSTITUCIONAL DEL ESTADO DE CHIAPAS**

**SECRETARÍA DE HACIENDA  
PRESUPUESTO DE EGRESOS 2021**

**AVANCE DE CUMPLIMIENTO DE INDICADORES ESTRATÉGICOS  
ENERO - DICIEMBRE**

**Organismo Público:** 2.1.1.1.1.201 Educación Estatal

Objetivos Estratégicos		
No. Obj.	Clave Alineación	Descripción
1	202320101D	Reducir con equidad el rezago educativo.
2	202320201D	Disminuir el abandono escolar de los alumnos de educación básica.
3	202320301D	Disminuir el abandono escolar de los alumnos de educación media superior.
4	202320401D	Elevar la calidad en educación superior.

**GOBIERNO CONSTITUCIONAL DEL ESTADO DE CHIAPAS**
**SECRETARÍA DE HACIENDA  
 PRESUPUESTO DE EGRESOS 2021**
**AVANCE DE CUMPLIMIENTO DE INDICADORES ESTRATÉGICOS  
 ENERO - DICIEMBRE**
**Organismo Público:** 2.1.1.1.1.201 Educación Estatal

Indicadores Estratégicos														
No. Obj	No. Ind	Tipo y Dimensión	Unidad de Medida	Nombre del Indicador	Descripción Cualitativa (Numerador / Denominador)	Año y Valor de Línea Base	Denominador ( A )	Total Numerador	Programado ( B )				Avances	
									Modificado ( C )				Efic. del Ejer. D/C	Meta Indic. D/A
									Alcanzado ( D )					
									Trimestres					
				I	II	III	IV							
1	1	Estratégico Eficacia	Adulto	Atención a la demanda de adultos que concluyen en educación básica 2020-2021.	Número de alumnos adultos que concluyen la educación básica. / Total de alumnos adultos inscritos.	2020 600.00	1,500.00	600.00	300.00	0.00	300.00	0.00	37.67%	15.07%
								600.00	300.00	0.00	300.00	0.00		
								226.00	64.00	60.00	83.00	19.00		
1	2	Estratégico Eficacia	Alumno	Atención a alumnos que concluyen capacitación para el trabajo o extraescolar 2020-2021.	Número de alumnos que concluyen capacitación para el trabajo o extraescolar. / Tota de alumnos inscritos.	2020 4,000.00	6,000.00	4,000.00	1,000.00	1,000.00	1,000.00	1,000.00	89.53%	59.68%
								4,000.00	1,000.00	1,000.00	1,000.00	1,000.00		
								3,581.00	838.00	1,012.00	951.00	780.00		
2	1	Estratégico Eficacia	Alumno	Atención a la demanda en Preescolar (2020-2021).	Matrícula en educación preescolar (2020-2021). / Población de 3 a 5 años de edad.	2020 70,194.00	378,408.00	68,371.00	68,371.00	0.00	0.00	0.00	100.16%	18.10%
								68,371.00	68,371.00	0.00	0.00	0.00		
								68,480.00	68,480.00	0.00	0.00	0.00		
2	2	Estratégico Eficacia	Alumno	Atención a la Demanda en Primaria (2020-2021).	Matrícula en Educación Primaria (2020-2021). / Total de población de 6 a 11 años de edad.	2020 121,389.00	735,280.00	122,081.00	122,081.00	0.00	0.00	0.00	100.00%	16.60%
								122,081.00	122,081.00	0.00	0.00	0.00		
								122,081.00	122,081.00	0.00	0.00	0.00		
2	3	Estratégico Eficacia	Alumno	Atención a la Demanda en Secundaria (2020-2021).	Matrícula en Educación Secundaria (2020-2021). / Total de población de 12 a 14 años de edad.	2020 180,030.00	349,429.00	180,030.00	180,030.00	0.00	0.00	0.00	100.00%	51.52%
								180,030.00	180,030.00	0.00	0.00	0.00		
								180,030.00	180,030.00	0.00	0.00	0.00		
2	4	Estratégico Eficacia	Alumno	Absorción en Educación Secundaria Estatal.	Matrícula de nuevo ingreso a secundaria estatal en el ciclo escolar 2020-2021. / Egresados de educación primaria en el ciclo escolar 2019-2020	2020 62,740.00	122,892.00	61,015.00	61,015.00	0.00	0.00	0.00	100.00%	49.65%
								61,015.00	61,015.00	0.00	0.00	0.00		
								61,015.00	61,015.00	0.00	0.00	0.00		
2	5	Estratégico Eficacia	Alumno	Abandono escolar en educación primaria (2019-2020).	Número de desertores de educación primaria. / Matrícula total de educación primaria.	2020 297.00	121,389.00	297.00	0.00	297.00	0.00	0.00	100.00%	0.24%
								297.00	0.00	297.00	0.00	0.00		
								297.00	0.00	297.00	0.00	0.00		
3	1	Estratégico Eficacia	Alumno	Atención a la Demanda en Educación Media (2020-2021).	Matrícula de Educación Media (2020-2021). / Población de 15 a 17 años de edad.	2020 64,356.00	334,902.00	69,198.00	69,198.00	0.00	0.00	0.00	100.00%	20.66%
								69,198.00	69,198.00	0.00	0.00	0.00		
								69,198.00	57,478.00	0.00	11,720.00	0.00		
3	2	Estratégico Eficacia	Alumno	Atención a la Demanda en Telebachillerato 2020-2021	Matrícula de Educación en Telebachillerato. / Población de 15 a 17 años de edad.	2020 10,369.00	334,902.00	10,408.00	10,408.00	0.00	0.00	0.00	100.00%	3.11%
								10,408.00	10,408.00	0.00	0.00	0.00		
								10,408.00	10,408.00	0.00	0.00	0.00		
3	3	Estratégico Eficacia	Alumno	Absorción en Educación Media Estatal.	Número de alumnos matriculados a nuevo ingreso 1°. de general estatal, bivalente, telebachillerato comunitario y profesional medio. / Total de egresados de educación secundaria.	2020 25,049.00	93,185.00	23,522.00	23,522.00	0.00	0.00	0.00	100.00%	25.24%
								23,522.00	23,522.00	0.00	0.00	0.00		
								23,522.00	23,522.00	0.00	0.00	0.00		

**GOBIERNO CONSTITUCIONAL DEL ESTADO DE CHIAPAS**  
**SECRETARÍA DE HACIENDA**  
**PRESUPUESTO DE EGRESOS 2021**

**AVANCE DE CUMPLIMIENTO DE INDICADORES ESTRATÉGICOS**  
**ENERO - DICIEMBRE**

**Organismo Público:** 2.1.1.1.1.201 Educación Estatal

Indicadores Estratégicos														
No. Obj	No. Ind	Tipo y Dimensión	Unidad de Medida	Nombre del Indicador	Descripción Cualitativa (Numerador / Denominador)	Año y Valor de Línea Base	Denominador ( A )	Total Numerador	Programado ( B )				Avances	
									Modificado ( C )				Efic. del Ejer. D/C	Meta Indic. D/A
									Alcanzado ( D )					
									Trimestres					
				I	II	III	IV							
3	4	Estratégico Eficacia	Alumno	Abandono escolar en educación media 2019-2020.	Número de desertores en educación media. / Matrícula total de educación media.	2021	64,356.00	822.00	0.00	822.00	0.00	0.00	100.00%	1.28%
								822.00	0.00	822.00	0.00			
								822.00	0.00	822.00	0.00			
4	1	Estratégico Eficacia	Alumno	Atención a la Demanda en Educación Superior 2020-2021.	Matrícula en educación normal (2020-2021). / Total de población de 18 a 22 años de edad.	2020	518,994.00	5,411.00	5,411.00	0.00	0.00	0.00	100.00%	1.04%
								5,411.00	5,411.00	0.00	0.00			
								5,411.00	5,411.00	0.00	0.00			
4	2	Estratégico Eficacia	Alumno	Atención a la demanda en la Universidad Autónoma Agraria Antonio Narro.	Matrícula de atención en la Universidad Autónoma Agraria Antonio Narro (2020-2021). / Población en edad de 18 a 23 años de edad.	2020	622,645.00	241.00	241.00	0.00	0.00	0.00	100.00%	0.04%
								241.00	241.00	0.00	0.00			
								241.00	241.00	0.00	0.00			
<b>Productos y Servicios</b>							<b>Cientes y Usuarios</b>							
Servicios educativos, becas económicas, eventos deportivos y paquetes de material didáctico.							Servidores públicos, niños, alumnos, docentes, instructores y público en general.							



**GOBIERNO CONSTITUCIONAL DEL ESTADO DE CHIAPAS**  
**EDUCACIÓN ESTATAL**

**SISTEMA CONTABLE 2021**

**INDICADORES DE POSTURA FISCAL / CON RECURSOS DEL EJERCICIO**

**DEL 1o. DE ENERO AL 31 DE DICIEMBRE DE 2021**

Fecha:

Página 1 de 1  
23/02/2022

CONCEPTO	ESTIMADO	DEVENGADO	PAGADO
<b>I. Ingresos Presupuestarios</b>	<b>0.00</b>	<b>0.00</b>	<b>0.00</b>
Ingresos del Gobierno de la Entidad Federativa	0.00	0.00	0.00
Ingresos del Sector Paraestatal	0.00	0.00	0.00
<b>II. Egresos Presupuestarios</b>	<b>0.00</b>	<b>0.00</b>	<b>0.00</b>
Egresos del Gobierno de la Entidad Federativa	0.00	0.00	0.00
Egresos del Sector Paraestatal	0.00	0.00	0.00
<b>III. Balance Presupuestario (Superávit o Déficit) (III = I - II)</b>	<b>0.00</b>	<b>0.00</b>	<b>0.00</b>

CONCEPTO	ESTIMADO	DEVENGADO	PAGADO
<b>III. Balance Presupuestario (Superávit o Déficit)</b>	<b>0.00</b>	<b>0.00</b>	<b>0.00</b>
<b>IV. Intereses, Comisiones y Gastos de la Deuda</b>	<b>0.00</b>	<b>0.00</b>	<b>0.00</b>
<b>V. Balance Primario (Superávit o Déficit) (V = III - IV)</b>	<b>0.00</b>	<b>0.00</b>	<b>0.00</b>

CONCEPTO	ESTIMADO	DEVENGADO	PAGADO
<b>A. Financiamiento</b>	<b>0.00</b>	<b>0.00</b>	<b>0.00</b>
<b>B. Amortización de la Deuda</b>	<b>0.00</b>	<b>0.00</b>	<b>0.00</b>
<b>C. Endeudamiento o Desendeudamiento (C= A - B)</b>	<b>0.00</b>	<b>0.00</b>	<b>0.00</b>

**NO APLICA**

**GOBIERNO CONSTITUCIONAL DEL ESTADO DE CHIAPAS**  
**EDUCACIÓN ESTATAL****SISTEMA CONTABLE 2021**  
**RELACIÓN DE CUENTAS BANCARIAS PRODUCTIVAS ESPECÍFICAS**  
**DEL 1o. DE ENERO AL 31 DE DICIEMBRE DE 2021**Fecha: Página 1 de 1  
08/03/2022**DATOS DE LA CUENTA BANCARIA**

<b>FONDO, PROGRAMA O CONVENIO</b>	<b>INSTITUCIÓN BANCARIA</b>	<b>NÚMERO DE CUENTA</b>	<b>TIPO DE CUENTA</b>
SH SE Subsría Educ Fed FONE 2021 Gastos de operación Administradora	BANORTE, S.A.	1095729335	Maestra de Recursos Federales
SH SE Subsría Educ Fed FONE 2021 Fondos de Compensación Administradora	BANORTE, S.A.	1095729353	Maestra de Recursos Federales
SH SE Subsría Educ Fed FONE 2021 Otros de Gasto Corriente Administradora	BANORTE, S.A.	1095729344	Maestra de Recursos Federales
Secretaría de Educación de Chiapas Fone Gasto Corriente 2021	BBVA BANCOMER, S.A.	0116132553	Maestra de Recursos Federales
Secretaría de Educación de Chiapas Fone Gasto Operación 2021	BBVA BANCOMER, S.A.	0116132596	Maestra de Recursos Federales
Secretaría de Educación de Chiapas Fone Fondo de Compesación 2021	BBVA BANCOMER, S.A.	0116132618	Maestra de Recursos Federales
SECRETARIA DE EDUCACIÓN CHIAPAS TELEBACHILLERATO COMUNITARIO 2021	BBVA BANCOMER, S.A.	0116479758	Maestra de Recursos Federales



**GOBIERNO CONSTITUCIONAL DEL ESTADO DE CHIAPAS  
EDUCACIÓN ESTATAL**

**SISTEMA CONTABLE 2021  
RELACIÓN DE ESQUEMAS BURSÁTILES Y COBERTURAS FINANCIERAS  
DEL 1o. DE ENERO AL 31 DE DICIEMBRE DE 2021**

Página 1 de 1  
Fecha: 23/02/2022

**RELACIÓN DE ESQUEMAS BURSÁTILES Y DE COBERTURAS FINANCIERAS**

---

**NO APLICA**

**EDUCACIÓN ESTATAL**
**SISTEMA CONTABLE 2021**
**FORMATO DEL EJERCICIO Y DESTINO DE GASTO FEDERALIZADO Y REINTEGROS**
**DEL 1o. DE ENERO AL 31 DE DICIEMBRE DE 2021**

Fecha:

 Página 1 de 1  
 23/02/2022

Programa o Fondo	Destino de los Recursos	Ejercicio		Reintegro
		DEVENGADO	PAGADO	
5821 - 02 - FONE Otros de Gasto Corriente. Ramo 33 - I014	Cobertura Estatal	930,404,439.00	930,404,439.00	0.00
5821 - 03 - FONE Gasto de Operación. Ramo 33 - I015	Cobertura Estatal	1,845,413.64	1,828,347.54	0.00
5821 - 04 - FONE Fondo de Compensación. Ramo 33 - I016	Cobertura Estatal	1,849,154,277.70	1,849,154,277.70	0.00
5931 - 05 - Programa Nacional de Inglés. Ramo 11 - S270	Cobertura Estatal	11,798,122.61	9,521,157.00	0.00
5931 - 07 - Fortalecimiento de los Servicios de Educación Especial (PFSEE). Ramo 11 - S295	Cobertura Estatal	495,015.50	8,381.88	0.00
5931 - 12 - Fortalecimiento a la Excelencia Educativa. Ramo 11 - S300	Cobertura Estatal	9,421,259.49	3,015,851.89	0.00
5931 - 13 - Programa para el Desarrollo Profesional Docente (Básica). Ramo 11 - S247	Cobertura Estatal	8,128,223.92	201,711.38	0.00
5932 - 02 - Subsidios para Organismos Descentralizados Estatales. Ramo 11 - U006	Cobertura Estatal	62,890,390.46	56,450,194.66	0.00

**Al 31 DE DICIEMBRE DEL 2020 Y AL 31 DE DICIEMBRE DEL 2021**

Concepto	31 de diciembre de 2021	31 de diciembre de 2020	Concepto	31 de diciembre de 2021	31 de diciembre de 2020
<b>ACTIVO</b>			<b>PASIVO</b>		
<b>Activo Circulante</b>			<b>Pasivo Circulante</b>		
<b>Efectivo y Equivalentes</b>	<b>1,084,814,988.13</b>	<b>2,532,080,863.28</b>	<b>Cuentas por Pagar a Corto Plazo</b>	<b>579,734,315.40</b>	<b>895,920,010.61</b>
Efectivo			Servicios Personales por Pagar a Corto Plazo	318,307,715.80	607,244,394.36
Bancos/Tesorería			Proveedores por Pagar a Corto Plazo	103,085,057.14	43,935,981.10
Bancos/Dependencias y Otros	296,979,244.43	503,792,905.69	Contratistas por Obras Públicas por Pagar a Corto Plazo		
Inversiones Temporales (Hasta 3 Meses)			Participaciones y Aportaciones por Pagar a Corto Plazo		
Fondos con Afectación Específica	787,835,743.70	2,028,287,957.59	Transferencias Otorgadas por Pagar a Corto Plazo	20,605,321.23	175,738,485.42
Depósitos de Fondos de Terceros en Garantía y/o Administración			Intereses, Comisiones y Otros Gastos de la Deuda Pública por Pagar a Corto Plazo		
Otros Efectivos y Equivalentes			Retenciones y Contribuciones por Pagar a Corto Plazo	3,150,661.67	332,805.00
<b>Derechos a Recibir Efectivo o Equivalentes</b>	<b>25,803,722.51</b>	<b>1,597,992.82</b>	Devoluciones de la Ley de Ingresos por Pagar a Corto Plazo		
Inversiones Financieras de Corto Plazo			Otras Cuentas por Pagar a Corto Plazo	134,585,559.56	68,668,344.73
Cuentas por Cobrar a Corto Plazo	25,803,722.51	1,597,992.82	<b>Documentos por Pagar a Corto Plazo</b>	<b>0.00</b>	<b>0.00</b>
Deudores Diversos por Cobrar a Corto Plazo			Documentos Comerciales por Pagar a Corto Plazo		
Ingresos por Recuperar a Corto Plazo			Documentos con Contratistas por Obras Públicas por Pagar a Corto Plazo		
Deudores por Anticipos de la Tesorería a Corto Plazo			Otros Documentos por Pagar a Corto Plazo		
Préstamos Otorgados a Corto Plazo			<b>Porción a Corto Plazo de la Deuda Pública a Largo Plazo</b>	<b>0.00</b>	<b>0.00</b>
Otros Derechos a Recibir Efectivo o Equivalentes a Corto Plazo			Porción a Corto Plazo de la Deuda Pública		
<b>Derechos a Recibir Bienes o Servicios</b>	<b>0.00</b>	<b>0.00</b>	Porción a Corto Plazo de Arrendamiento Financiero		
Anticipos a Proveedores por Adquisición de Bienes y Prestación de Servicios a Corto Plazo			<b>Títulos y Valores a Corto Plazo</b>	<b>0.00</b>	<b>0.00</b>
Anticipos a Proveedores por Adquisición de Bienes Inmuebles y Muebles a Corto Plazo			<b>Pasivos Diferidos a Corto Plazo</b>	<b>0.00</b>	<b>0.00</b>
Anticipos a Proveedores por Adquisición de Bienes Intangibles a Corto Plazo			Ingresos Cobrados por Adelantado a Corto Plazo		
Anticipos a Contratistas por Obras Públicas a Corto Plazo			Intereses Cobrados por Adelantado a Corto Plazo		
Otros Derechos a Recibir Bienes o Servicios a Corto Plazo			Otros Pasivos Diferidos a Corto Plazo		
<b>Inventarios</b>	<b>0.00</b>	<b>0.00</b>	<b>Fondos y Bienes de Terceros en Garantía y/o Administración a Corto Plazo</b>	<b>0.00</b>	<b>0.00</b>
Inventario de Mercancías para Venta			Fondos en Garantía a Corto Plazo		
Inventario de Mercancías Terminadas			Fondos en Administración a Corto Plazo		
Inventario de Mercancías en Proceso de Elaboración			Fondos Contingentes a Corto Plazo		
Inventario de Materias Primas, Materiales y Suministros para Producción			Fondos de Fideicomisos, Mandatos y Contratos Análogos a Corto Plazo		
Bienes en Tránsito			Otros Fondos de Terceros en Garantía y/o Administración a Corto Plazo		
<b>Almacenes</b>	<b>0.00</b>	<b>0.00</b>	Valores y Bienes en Garantía a Corto Plazo		
<b>Estimación por Pérdida o Deterioro de Activos Circulantes</b>	<b>0.00</b>	<b>0.00</b>	<b>Provisiones a Corto Plazo</b>	<b>0.00</b>	<b>0.00</b>
Estimaciones para Cuentas Incobrables por Derechos a Recibir Efectivo o Equivalentes			Provisión para Demandas y Juicios a Corto Plazo		
Estimación por Deterioro de Inventarios			Provisión para Contingencias a Corto Plazo		
<b>Otros Activos Circulantes</b>	<b>0.00</b>	<b>0.00</b>	Otras Provisiones a Corto Plazo		
Valores en Garantía			<b>Otros Pasivos a Corto Plazo</b>	<b>4,822,957.22</b>	<b>217,490,202.53</b>
Bienes en Garantía (excluye depósitos de fondos)			Ingresos por Clasificar		
Bienes Derivados de Embargos, Decomisos, Aseguramientos y Dación en Pago			Recaudación por Participar		
Adquisición con Fondos de Terceros			Otros Pasivos Circulantes	4,822,957.22	217,490,202.53
<b>Total de Activos Circulantes</b>	<b>1,110,618,710.64</b>	<b>2,533,678,856.10</b>	<b>Total de Pasivos Circulantes</b>	<b>584,557,272.62</b>	<b>1,113,410,213.14</b>
<b>Activo No Circulante</b>			<b>Pasivo No Circulante</b>		
<b>Inversiones Financieras a Largo Plazo</b>	<b>62,479,477.42</b>	<b>58,427,428.42</b>	<b>Cuentas por Pagar a Largo Plazo</b>	<b>242,742,113.06</b>	<b>242,916,113.06</b>
Derechos a Recibir Efectivo o Equivalentes a Largo Plazo	225,000,335.34	107,337,018.49	Documentos por Pagar a Largo Plazo		
Bienes Inmuebles, Infraestructura y Construcciones en Proceso	871,339,967.65	871,339,967.65	Deuda Pública a Largo Plazo		
Bienes Muebles	280,114,346.81	277,254,640.15	<b>Pasivos Diferidos a Largo Plazo</b>	<b>1,746,324,147.48</b>	<b>1,656,847,389.43</b>
Activos Intangibles	1,818,313.57	1,818,313.57	Fondos y Bienes de Terceros en Garantía y/o Administración a Largo Plazo		
Depreciación, Deterioro y Amortización Acumulada de Bienes			Provisiones a Largo Plazo		
Activos Diferidos	365,781,034.48	519,726,272.12	<b>Total de Pasivos No Circulantes</b>	<b>1,989,066,260.54</b>	<b>1,899,763,502.49</b>
Estimación por Pérdida o Deterioro de Activos no Circulantes			<b>Total del Pasivo</b>	<b>2,573,623,533.16</b>	<b>3,013,173,715.63</b>
Otros Activos no Circulantes			<b>HACIENDA PÚBLICA / PATRIMONIO</b>		
<b>Total de Activos No Circulantes</b>	<b>1,806,533,475.27</b>	<b>1,835,903,640.40</b>	<b>Hacienda Pública/Patrimonio Contribuido</b>	<b>0.00</b>	<b>0.00</b>
<b>Total del Activo</b>	<b>2,917,152,185.91</b>	<b>4,369,582,496.50</b>	Aportaciones		
			Donaciones de Capital		
			Actualización de la Hacienda Pública/Patrimonio		
			<b>Hacienda Pública/Patrimonio Generado</b>	<b>343,528,652.75</b>	<b>1,356,408,780.87</b>
			Resultados del Ejercicio (Ahorro/Desahorro)	188,986,778.43	412,040,812.15
			Resultados de Ejercicios Anteriores	154,541,874.32	944,367,968.72
			Revalúos		
			Reservas		
			Rectificaciones de Resultados de Ejercicios Anteriores		
			<b>Exceso o Insuficiencia en la Actualización de la Hacienda Pública/Patrimonio</b>	<b>0.00</b>	<b>0.00</b>
			Resultado por Posición Monetaria		
			Resultado por Tenencia de Activos no Monetarios		
<b>Total de Activos No Circulantes</b>	<b>1,806,533,475.27</b>	<b>1,835,903,640.40</b>	<b>Total Hacienda Pública/Patrimonio</b>	<b>343,528,652.75</b>	<b>1,356,408,780.87</b>
<b>Total del Activo</b>	<b>2,917,152,185.91</b>	<b>4,369,582,496.50</b>	<b>Total del Pasivo y Hacienda Pública/Patrimonio</b>	<b>2,917,152,185.91</b>	<b>4,369,582,496.50</b>

**EDUCACIÓN ESTATAL**
**SISTEMA CONTABLE 2021**
**INFORME ANALÍTICO DE LA DEUDA PÚBLICA Y OTROS PASIVOS  
 DEL 1o. DE ENERO AL 31 DE DICIEMBRE DE 2021**

 Fecha: Página 1 de 1  
23/02/2022  
LDF-2

Denominación de la Deuda Pública y Otros Pasivos	Saldo al 31 de diciembre de 2020	Disposiciones del Período	Amortizaciones del Período	Revaluaciones, Reclasificaciones y Otros Ajustes	Saldo Final del Período	Pago de Intereses del Período	Pago de Comisiones y demás costos asociados durante el Período
<b>Deuda Pública</b>	0.00	0.00	0.00	0.00	0.00	0.00	0.00
<b>Corto Plazo</b>	0.00	0.00	0.00	0.00	0.00	0.00	0.00
Instituciones de Crédito							
Títulos y Valores							
Arrendamientos Financieros							
<b>Largo Plazo</b>	0.00	0.00	0.00	0.00	0.00		
Instituciones de Crédito							
Títulos y Valores							
Arrendamientos Financieros							
<b>Otros Pasivos</b>	3,013,173,715.63				2,573,623,533.16		
<b>Total de la Deuda Pública y Otros Pasivos</b>	3,013,173,715.63	0.00	0.00	0.00	2,573,623,533.16	0.00	0.00

**Deuda Contingente (Informativo)**
**Valor de Instrumentos Bono Cupón Cero (Informativo)**

 Instrumento Bono Cupón Cero 1, Banobras  
 Instrumento Bono Cupón Cero 2, Banobras

Obligaciones a Corto Plazo	Monto Contratado	Plazo Pactado	Tasa de Interés	Comisiones y Costos Relacionados	Tasa Efectiva
<b>Obligaciones a Corto Plazo (Informativo)</b>					

**GOBIERNO CONSTITUCIONAL DEL ESTADO DE CHIAPAS**  
**EDUCACIÓN ESTATAL**

**SISTEMA CONTABLE 2021**

**INFORME ANALÍTICO DE OBLIGACIONES DIFERENTES DE FINANCIAMIENTOS**  
**DEL 1o. DE ENERO AL 31 DE DICIEMBRE DE 2021**

Fecha:

DENOMINACIÓN DE LAS OBLIGACIONES DIFERENTES DE FINANCIAMIENTO	FECHA DEL CONTRATO	FECHA DE INICIO DE OPERACIÓN DEL PROYECTO	FECHA DE VENCIMIENTO	MONTO DE LA INVERSIÓN PACTADO	PLAZO PACTADO	MONTO PROMEDIO MENSUAL DEL PAGO DE LA CONTRAPRESTACIÓN	MONTO PROMEDIO MENSUAL DEL PAGO DE LA CONTRAPRESTACIÓN CORRESPONDIENTE AL PAGO DE INVERSIÓN	MONTO PAGADO DE LA INVERSIÓN AL 31 DE DICIEMBRE DE 2021	MONTO PAGADO DE LA INVERSIÓN ACTUALIZADO AL 31 DE DICIEMBRE DE 2021	SALDO PENDIENTE POR PAGAR DE LA INVERSIÓN AL 31 DE DICIEMBRE DE 2021
---	--------------------	---	----------------------	-------------------------------	---------------	--	---	---	---	--

**APP'S**

- APP 1
- APP 2
- APP 3
- APP XX

**Otros instrumentos**

- Otro instrumento 1
- Otro instrumento 2
- Otro instrumento 3
- Otro instrumento XX

**Total de Obligaciones Diferentes de Financiamiento**



**NO APLICA**

**SISTEMA CONTABLE 2021**
**BALANCE PRESUPUESTARIO**
**DEL 1o. DE ENERO AL 31 DE DICIEMBRE DE 2021**

 Página 1 de 1  
 Fecha: 23/02/2022

**LDF 4**

CONCEPTO	ESTIMADO/APROBADO	DEVENGADO	RECAUDADO/PAGADO
<b>Ingresos Totales</b>	<b>0.00</b>	<b>0.00</b>	<b>0.00</b>
Ingresos de Libre Disposición	0.00	0.00	0.00
Transferencias Federales Etiquetadas	0.00	0.00	0.00
Financiamiento Neto	0.00	0.00	0.00
<b>Egresos Presupuestarios</b>	<b>0.00</b>	<b>0.00</b>	<b>0.00</b>
Gasto No Etiquetado (sin incluir Amortización de la Deuda Pública)	0.00	0.00	0.00
Gasto Etiquetado (sin incluir Amortización de la Deuda Pública)	0.00	0.00	0.00
<b>Remanentes del Ejercicio Anterior</b>		<b>0.00</b>	<b>0.00</b>
Remanentes de Ingresos de Libre Disposición aplicados en el periodo		0.00	0.00
Remanentes de Transferencias Federales Etiquetadas aplicados en el periodo		0.00	0.00
<b>Balance Presupuestario</b>	<b>0.00</b>	<b>0.00</b>	<b>0.00</b>
<b>Balance Presupuestario sin Financiamiento Neto</b>	<b>0.00</b>	<b>0.00</b>	<b>0.00</b>
<b>Balance Presupuestario sin Financiamiento Neto y sin Remanentes del Ejercicio Anterior</b>	<b>0.00</b>	<b>0.00</b>	<b>0.00</b>

CONCEPTO	APROBADO	DEVENGADO	PAGADO
<b>Intereses, Comisiones y Gastos de la Deuda</b>	<b>0.00</b>	<b>0.00</b>	<b>0.00</b>
Intereses, Comisiones y Gastos de la Deuda con Gasto No Etiquetado	0.00	0.00	0.00
Intereses, Comisiones y Gastos de la Deuda con Gasto Etiquetado	0.00	0.00	0.00
<b>Balance Primario</b>	<b>0.00</b>	<b>0.00</b>	<b>0.00</b>

CONCEPTO	ESTIMADO/APROBADO	DEVENGADO	RECAUDADO/PAGADO
<b>Financiamiento</b>	<b>0.00</b>	<b>0.00</b>	<b>0.00</b>
Financiamiento con Fuente de Pago de Ingresos de Libre Disposición	0.00	0.00	0.00
Financiamiento con Fuente de Pago de Transferencias Federales Etiquetadas	0.00	0.00	0.00
<b>Amortización de la Deuda</b>	<b>0.00</b>	<b>0.00</b>	<b>0.00</b>
Amortización de la Deuda Pública con Gasto No Etiquetado	0.00	0.00	0.00
Amortización de la Deuda Pública con Gasto Etiquetado	0.00	0.00	0.00
<b>Financiamiento Neto</b>	<b>0.00</b>	<b>0.00</b>	<b>0.00</b>

CONCEPTO	ESTIMADO/APROBADO	DEVENGADO	RECAUDADO/PAGADO
Ingresos de Libre Disposición	0.00	0.00	0.00
Financiamiento Neto con Fuente de Pago de Ingresos de Libre Disposición	0.00	0.00	0.00
Financiamiento con Fuente de Pago de Ingresos de Libre Disposición	0.00	0.00	0.00
Amortización de la Deuda Pública con Gasto No Etiquetado	0.00	0.00	0.00
Gasto No Etiquetado ( sin incluir amortización de la Deuda Pública)	0.00	0.00	0.00
Remanentes de Ingresos de Libre Disposición aplicados en el periodo		0.00	0.00
<b>Balance Presupuestario de Recursos Disponibles</b>	<b>0.00</b>	<b>0.00</b>	<b>0.00</b>
<b>Balance Presupuestario de Recursos Disponibles sin Financiamiento Neto</b>	<b>0.00</b>	<b>0.00</b>	<b>0.00</b>

CONCEPTO	ESTIMADO/APROBADO	DEVENGADO	RECAUDADO/PAGADO
Transferencias Federales Etiquetadas	0.00	0.00	0.00
Financiamiento Neto con fuente de Pago de Transferencias Federales Etiquetadas	0.00	0.00	0.00
Financiamiento con Fuente de Pago de Transferencias Federales Etiquetadas	0.00	0.00	0.00
Amortización de la Deuda Pública con Gasto Etiquetado	0.00	0.00	0.00
Gasto Etiquetado ( sin incluir Amortización de la Deuda Pública)	0.00	0.00	0.00
Remanentes de Transferencias Federales Etiquetadas aplicados en el periodo		0.00	0.00
<b>Balance Presupuestario de Recursos Etiquetados</b>	<b>0.00</b>	<b>0.00</b>	<b>0.00</b>
<b>Balance Presupuestario de Recursos Etiquetados sin Financiamiento Neto</b>	<b>0.00</b>	<b>0.00</b>	<b>0.00</b>

# NO APLICA



RUBRO DE INGRESOS	INGRESO					DIFERENCIA
	ESTIMADO	AMPLIACIONES Y REDUCCIONES	MODIFICADO	DEVENGADO	RECAUDADO	
<b>Ingresos de Libre Disposición</b>						
Impuestos	0.00	0.00	0.00	0.00	0.00	0.00
Cuotas y Aportaciones de Seguridad Social	0.00	0.00	0.00	0.00	0.00	0.00
Contribuciones de Mejoras	0.00	0.00	0.00	0.00	0.00	0.00
Derechos	0.00	0.00	0.00	0.00	0.00	0.00
Productos	0.00	0.00	0.00	0.00	0.00	0.00
Aprovechamientos	0.00	0.00	0.00	0.00	0.00	0.00
Ingresos por Venta de Bienes y Prestación de Servicios	0.00	0.00	0.00	0.00	0.00	0.00
Participaciones	<b>0.00</b>	<b>0.00</b>	<b>0.00</b>	<b>0.00</b>	<b>0.00</b>	<b>0.00</b>
Fondo General de Participaciones	0.00	0.00	0.00	0.00	0.00	0.00
Fondo de Fomento Municipal	0.00	0.00	0.00	0.00	0.00	0.00
Fondo de Fiscalización y Recaudación	0.00	0.00	0.00	0.00	0.00	0.00
Fondo de Compensación	0.00	0.00	0.00	0.00	0.00	0.00
Fondo de Extracción de Hidrocarburos	0.00	0.00	0.00	0.00	0.00	0.00
Impuesto Especial Sobre Producción y Servicios	0.00	0.00	0.00	0.00	0.00	0.00
0.136% de la Recaudación Federal Participable	0.00	0.00	0.00	0.00	0.00	0.00
3.17% Sobre Extracción de Petróleo	0.00	0.00	0.00	0.00	0.00	0.00
Gasolinas y Diésel	0.00	0.00	0.00	0.00	0.00	0.00
Fondo del Impuesto Sobre la Renta	0.00	0.00	0.00	0.00	0.00	0.00
Fondo de Estabilización de los Ingresos de las Entidades Federativas	0.00	0.00	0.00	0.00	0.00	0.00
Incentivos Derivados de la Colaboración Fiscal	<b>0.00</b>	<b>0.00</b>	<b>0.00</b>	<b>0.00</b>	<b>0.00</b>	<b>0.00</b>
Tenencia o Uso de Vehículos	0.00	0.00	0.00	0.00	0.00	0.00
Fondo de Compensación ISAN	0.00	0.00	0.00	0.00	0.00	0.00
Impuesto Sobre Automóviles Nuevos	0.00	0.00	0.00	0.00	0.00	0.00
Fondo de Compensación de Repecos-Intermedios	0.00	0.00	0.00	0.00	0.00	0.00
Otros Incentivos Económicos	0.00	0.00	0.00	0.00	0.00	0.00
Transferencias y Asignaciones	<b>0.00</b>	<b>0.00</b>	<b>0.00</b>	<b>0.00</b>	<b>0.00</b>	<b>0.00</b>
Convenios	<b>0.00</b>	<b>0.00</b>	<b>0.00</b>	<b>0.00</b>	<b>0.00</b>	<b>0.00</b>
Otros Convenios y Subsidios	0.00	0.00	0.00	0.00	0.00	0.00
Otros Ingresos de Libre Disposición	<b>0.00</b>	<b>0.00</b>	<b>0.00</b>	<b>0.00</b>	<b>0.00</b>	<b>0.00</b>
Participaciones en Ingresos Locales	0.00	0.00	0.00	0.00	0.00	0.00
Otros Ingresos de Libre Disposición	0.00	0.00	0.00	0.00	0.00	0.00
<b>Total Ingresos de Libre Disposición</b>	<b>0.00</b>	<b>0.00</b>	<b>0.00</b>	<b>0.00</b>	<b>0.00</b>	
<b>Ingresos Excedentes de Ingresos de Libre Disposición</b>						<b>0.00</b>
<b>Transferencias Federales Etiquetadas</b>						
Aportaciones	<b>0.00</b>	<b>0.00</b>	<b>0.00</b>	<b>0.00</b>	<b>0.00</b>	<b>0.00</b>
Fondo de Aportaciones para la Nómina Educativa y Gasto Operativo	0.00	0.00	0.00	0.00	0.00	0.00
Fondo de Aportaciones para los Servicios de Salud	0.00	0.00	0.00	0.00	0.00	0.00
Fondo de Aportaciones para la Infraestructura Social	0.00	0.00	0.00	0.00	0.00	0.00
Fondo de Aportaciones para el Fortalecimiento de los Municipios y de las Demarcaciones Territoriales del Distrito	0.00	0.00	0.00	0.00	0.00	0.00
Federal	<b>0.00</b>	<b>0.00</b>	<b>0.00</b>	<b>0.00</b>	<b>0.00</b>	<b>0.00</b>
Fondo de Aportaciones Múltiples	0.00	0.00	0.00	0.00	0.00	0.00
Fondo de Aportaciones para la Educación Tecnológica y de Adultos	0.00	0.00	0.00	0.00	0.00	0.00
Fondo de Aportaciones para la Seguridad Pública de los Estados y del Distrito Federal	0.00	0.00	0.00	0.00	0.00	0.00
Fondo de Aportaciones para el Fortalecimiento de las Entidades Federativas	0.00	0.00	0.00	0.00	0.00	0.00
Convenios	<b>0.00</b>	<b>0.00</b>	<b>0.00</b>	<b>0.00</b>	<b>0.00</b>	<b>0.00</b>
Convenios de Protección Social en Salud	0.00	0.00	0.00	0.00	0.00	0.00
Convenios de Descentralización	0.00	0.00	0.00	0.00	0.00	0.00
Convenios de Reasignación	0.00	0.00	0.00	0.00	0.00	0.00
Otros Convenios y Subsidios	0.00	0.00	0.00	0.00	0.00	0.00
Fondos Distintos de Aportaciones	<b>0.00</b>	<b>0.00</b>	<b>0.00</b>	<b>0.00</b>	<b>0.00</b>	<b>0.00</b>
Fondo para Entidades Federativas y Municipios Productores de Hidrocarburos	0.00	0.00	0.00	0.00	0.00	0.00
Fondo Minero	0.00	0.00	0.00	0.00	0.00	0.00
Transferencias, Asignaciones, Subsidios y Subvenciones, y Pensiones y Jubilaciones	<b>0.00</b>	<b>0.00</b>	<b>0.00</b>	<b>0.00</b>	<b>0.00</b>	<b>0.00</b>
Otras Transferencias Federales Etiquetadas	<b>0.00</b>	<b>0.00</b>	<b>0.00</b>	<b>0.00</b>	<b>0.00</b>	<b>0.00</b>
<b>Total de Transferencias Federales Etiquetadas</b>	<b>0.00</b>	<b>0.00</b>	<b>0.00</b>	<b>0.00</b>	<b>0.00</b>	<b>0.00</b>
<b>Ingresos Derivados de Financiamientos</b>	<b>0.00</b>	<b>0.00</b>	<b>0.00</b>	<b>0.00</b>	<b>0.00</b>	<b>0.00</b>
Ingresos Derivados de Financiamientos	0.00	0.00	0.00	0.00	0.00	0.00
<b>Total de Ingresos</b>	<b>0.00</b>	<b>0.00</b>	<b>0.00</b>	<b>0.00</b>	<b>0.00</b>	<b>0.00</b>
<b>Datos Informativos</b>						
Ingresos Derivados de Financiamientos con Fuente de Pago de Ingresos de Libre Disposición	0.00	0.00	0.00	0.00	0.00	0.00
Ingresos Derivados de Financiamientos con Fuente de Pago de Transferencias Federales Etiquetadas	0.00	0.00	0.00	0.00	0.00	0.00
<b>Ingresos Derivados de Financiamientos</b>	<b>0.00</b>	<b>0.00</b>	<b>0.00</b>	<b>0.00</b>	<b>0.00</b>	<b>0.00</b>

# NO APLICA

**NOMBRE DEL ENTE PUBLICO : Educación Estatal**  
**Estado Analítico del Ejercicio del Presupuesto de Egresos Detallado – LDF 6a.**  
**Clasificación por Objeto del Gasto (Capítulo y Concepto)**

**Del 1 de Enero al 31 de diciembre de 2021**

(PESOS)

Concepto	Egresos					Subejercicio
	Aprobado	Ampliaciones / Reducciones	Modificado	Devengado	Pagado	
<b>I. Gasto No Etiquetado</b>	9,251,086,050.30	504,199,123.80	9,755,285,174.10	9,599,176,516.39	9,206,356,834.98	156,108,657.71
<b>A. Servicios Personales.</b>	8,876,467,676.60	252,340,240.39	9,128,807,916.99	9,031,895,487.11	8,813,638,122.44	96,912,429.88
a1) Remuneraciones al Personal de Carácter Permanente.	3,231,086,117.07	-156,638,830.96	3,074,447,286.11	3,057,743,547.72	3,054,125,589.95	16,703,738.39
a2) Remuneraciones al Personal de Carácter Transitorio.	10,456,192.87	297,957,065.22	308,413,258.09	308,301,684.13	290,257,213.63	111,573.96
a3) Remuneraciones Adicionales y Especiales.	2,197,633,912.41	-246,219,349.93	1,951,414,562.48	1,915,721,183.89	1,911,566,234.97	35,693,378.59
a4) Seguridad Social.	1,230,060,100.67	200,192,765.80	1,430,252,866.47	1,414,755,276.27	1,403,353,109.49	15,497,590.20
a5) Otras Prestaciones Sociales y Económicas.	1,185,337,463.33	182,384,978.27	1,367,722,441.60	1,354,620,046.72	1,211,295,527.92	13,102,394.88
a6) Previsiones.	0.00	0.00	0.00	0.00	0.00	0.00
a7) Pago de Estímulos a Servidores Públicos.	1,021,893,890.25	-25,336,388.01	996,557,502.24	980,753,748.38	943,040,446.48	15,803,753.86
<b>B. Materiales y Suministros.</b>	47,428,097.35	14,489,551.08	61,917,648.43	56,774,628.98	7,343,297.06	5,143,019.45
b1) Materiales de Administración, Emisión de Documentos y Artículos Oficiales.	40,352,686.84	14,270,773.49	54,623,460.33	51,604,387.11	5,283,217.89	3,019,073.22
b2) Alimentos y Utensilios.	3,454,117.51	-885,824.74	2,568,292.77	803,993.23	371,938.30	1,764,299.54
b3) Materias Primas y Materiales de Producción y Comercialización	1,508.15	0.00	1,508.15	1,505.45	1,505.45	2.70
b4) Materiales y Artículos de Construcción y de Reparación.	293,816.83	-3,932.05	289,884.78	266,822.04	258,757.25	23,062.74
b5) Productos Químicos, Farmacéuticos y de Laboratorio.	688,880.17	313,180.86	1,002,061.03	969,669.01	443,558.17	32,392.02
b6) Combustibles, Lubricantes y Aditivos.	1,086,026.04	0.00	1,086,026.04	1,018,346.68	744,124.68	67,679.36
b7) Vestuario, Blancos, Prendas de Protección y Artículos Deportivos.	1,229,415.29	691,907.60	1,921,322.89	1,886,899.14	59,675.19	34,423.75
b8) Materiales y Suministros para Seguridad.	0.00	0.00	0.00	0.00	0.00	0.00
b9) Herramientas, Refacciones y Accesorios Menores.	321,646.52	103,445.92	425,092.44	223,006.32	180,520.13	202,086.12
<b>C. Servicios Generales.</b>	278,110,366.89	50,333,745.41	328,444,112.30	304,519,796.44	215,752,844.37	23,924,315.86
c1) Servicios Básicos.	45,322,073.32	-594,113.95	44,727,959.37	27,991,007.69	24,189,932.43	16,736,951.68
c2) Servicios de Arrendamiento.	11,192,895.35	-313,694.29	10,879,201.06	10,369,395.86	9,426,251.96	509,805.20
c3) Servicios Profesionales, Científicos, Técnicos y Otros Servicios.	2,962,907.29	-294,235.93	2,668,671.36	2,384,075.64	1,451,164.00	284,595.72
c4) Servicios Financieros, Bancarios y Comerciales.	181,835.43	0.00	181,835.43	164,800.00	164,800.00	17,035.43
c5) Servicios de Instalación, Reparación, Mantenimiento y Conservación.	4,446,026.80	22,360,205.27	26,806,232.07	26,147,227.45	13,742,922.07	659,004.62
c6) Servicios de Comunicación Social y Publicidad.	182,626.23	0.00	182,626.23	159,469.98	159,469.98	23,156.25
c7) Servicios de Traslado y Viáticos.	4,212,020.21	924,909.71	5,136,929.92	3,653,214.53	2,140,222.53	1,483,715.39
c8) Servicios Oficiales.	2,019,576.77	54,610.00	2,074,186.77	1,610,392.79	434,675.17	463,793.98
c9) Otros Servicios Generales.	207,590,405.49	28,196,064.60	235,786,470.09	232,040,212.50	164,043,406.23	3,746,257.59
<b>D. Transferencias, Asignaciones, Subsidios y Otras Ayudas.</b>	45,541,157.25	177,529,117.06	223,070,274.31	194,686,492.37	168,267,171.11	28,383,781.94
d1) Transferencias Internas y Asignaciones al Sector Público.	0.00	77,413,791.00	77,413,791.00	61,306,430.45	57,611,567.45	16,107,360.55
d2) Transferencias al Resto del Sector Público.	0.00	0.00	0.00	0.00	0.00	0.00
d3) Subsidios y Subvenciones.	169,080.50	37,543,407.64	37,712,488.14	37,712,488.14	37,692,345.08	0.00
d4) Ayudas Sociales.	38,706,056.16	64,672,964.11	103,379,020.27	91,102,598.88	68,398,283.68	12,276,421.39
d5) Pensiones y Jubilaciones.	6,666,020.59	-2,101,045.69	4,564,974.90	4,564,974.90	4,564,974.90	0.00
d6) Transferencias a Fideicomisos, Mandatos y Otros Análogos.	0.00	0.00	0.00	0.00	0.00	0.00
d7) Transferencias a la Seguridad Social	0.00	0.00	0.00	0.00	0.00	0.00
d8) Donativos	0.00	0.00	0.00	0.00	0.00	0.00
d9) Transferencias al Exterior.	0.00	0.00	0.00	0.00	0.00	0.00
<b>E. Bienes Muebles, Inmuebles e Intangibles.</b>	3,538,752.21	2,939,073.17	6,477,825.38	4,732,714.80	1,355,400.00	1,745,110.58
e1) Mobiliario y Equipo de Administración.	279,954.99	1,073,742.39	1,353,697.38	0.00	0.00	1,353,697.38
e2) Mobiliario y Equipo Educativo y Recreativo.	2,615,763.00	0.00	2,615,763.00	2,605,759.78	0.00	10,003.22
e3) Equipo e Instrumental Médico y de Laboratorio.	0.00	0.00	0.00	0.00	0.00	0.00
e4) Vehículos y Equipo de Transporte.	0.00	2,154,870.00	2,154,870.00	2,126,955.02	1,355,400.00	27,914.98
e5) Equipo de Defensa y Seguridad.	0.00	0.00	0.00	0.00	0.00	0.00
e6) Maquinaria, Otros Equipos y Herramientas.	643,034.22	-643,034.22	0.00	0.00	0.00	0.00
e7) Activos Biológicos.	0.00	0.00	0.00	0.00	0.00	0.00
e8) Bienes Inmuebles.	0.00	0.00	0.00	0.00	0.00	0.00
e9) Activos Intangibles.	0.00	353,495.00	353,495.00	0.00	0.00	353,495.00
<b>F. Inversión Pública.</b>	0.00	0.00	0.00	0.00	0.00	0.00
f1) Obra Pública en Bienes de Dominio Público.	0.00	0.00	0.00	0.00	0.00	0.00
f2) Obra Pública en Bienes Propios.	0.00	0.00	0.00	0.00	0.00	0.00
f3) Proyectos Productivos y Acciones de Fomento	0.00	0.00	0.00	0.00	0.00	0.00
<b>G. Inversiones Financieras y Otras Provisiones.</b>	0.00	0.00	0.00	0.00	0.00	0.00
g1) Inversiones para el Fomento de Actividades Productivas	0.00	0.00	0.00	0.00	0.00	0.00
g2) Acciones y Participaciones de Capital	0.00	0.00	0.00	0.00	0.00	0.00
g3) Compra de Títulos y Valores	0.00	0.00	0.00	0.00	0.00	0.00
g4) Concesión de Préstamos.	0.00	0.00	0.00	0.00	0.00	0.00
g5) Inversiones en Fideicomisos, Mandatos y Otros Análogos.	0.00	0.00	0.00	0.00	0.00	0.00
Fideicomiso de Desastres Naturales (informativo)	0.00	0.00	0.00	0.00	0.00	0.00
g6) Otras Inversiones Financieras	0.00	0.00	0.00	0.00	0.00	0.00
g7) Provisiones para Contingencias y Otras Erogaciones Especiales.	0.00	0.00	0.00	0.00	0.00	0.00
<b>H. Participaciones y Aportaciones.</b>	0.00	0.00	0.00	0.00	0.00	0.00
h1) Participaciones.	0.00	0.00	0.00	0.00	0.00	0.00
h2) Aportaciones.	0.00	0.00	0.00	0.00	0.00	0.00
h3) Convenios.	0.00	0.00	0.00	0.00	0.00	0.00
<b>I. Deuda Pública.</b>	0.00	6,567,396.69	6,567,396.69	6,567,396.69	0.00	0.00
i1) Amortización de la Deuda Pública.	0.00	0.00	0.00	0.00	0.00	0.00
i2) Intereses de la Deuda Pública.	0.00	0.00	0.00	0.00	0.00	0.00
i3) Comisiones de la Deuda Pública.	0.00	0.00	0.00	0.00	0.00	0.00
i4) Gastos de la Deuda Pública.	0.00	0.00	0.00	0.00	0.00	0.00
i5) Costo por Coberturas.	0.00	0.00	0.00	0.00	0.00	0.00
i6) Apoyos Financieros.	0.00	0.00	0.00	0.00	0.00	0.00
i7) Adeudos de Ejercicios Fiscales Anteriores (ADEFAS).	0.00	6,567,396.69	6,567,396.69	6,567,396.69	0.00	0.00
<b>II. Gasto Etiquetado</b>	2,767,396,477.90	134,799,895.77	2,902,196,373.67	2,874,137,142.32	2,850,584,361.05	28,059,231.35
<b>A. Servicios Personales.</b>	2,717,443,024.68	26,198,126.52	2,743,641,151.20	2,739,197,758.92	2,739,166,726.92	4,443,392.28
a1) Remuneraciones al Personal de Carácter Permanente.	1,764,917,024.29	40,380,090.56	1,805,297,114.85	1,805,297,114.85	1,805,297,114.85	0.00
a2) Remuneraciones al Personal de Carácter Transitorio.	10,783,247.66	4,148,794.00	14,932,041.66	12,790,689.04	12,759,657.04	2,141,352.62
a3) Remuneraciones Adicionales y Especiales.	127,090,748.52	-11,690,066.94	115,400,681.58	113,750,232.16	113,750,232.16	1,650,449.42
a4) Seguridad Social.	455,226,916.81	0.00	455,226,916.81	454,778,424.39	454,778,424.39	448,492.42
a5) Otras Prestaciones Sociales y Económicas.	354,140,211.02	-6,596,291.10	347,543,919.92	347,435,922.10	347,435,922.10	107,997.82
a6) Previsiones.	0.00	0.00	0.00	0.00	0.00	0.00
a7) Pago de Estímulos a Servidores Públicos.	5,284,876.38	-44,400.00	5,240,476.38	5,145,376.38	5,145,376.38	95,100.00
<b>B. Materiales y Suministros.</b>	1,343,254.65	4,454,909.14	5,798,163.79	2,903,333.79	2,218,830.23	2,894,830.00
b1) Materiales de Administración, Emisión de Documentos y Artículos Oficiales.	897,246.98	3,599,224.53	4,496,471.51	1,894,123.58	1,221,120.00	2,602,347.93
b2) Alimentos y Utensilios.	18,334.27	215,000.00	233,334.27	227,012.34	227,012.34	6,321.93
b3) Materias Primas y Materiales de Producción y Comercialización	0.00	0.00	0.00	0.00	0.00	0.00
b4) Materiales y Artículos de Construcción y de Reparación.	47,318.88	117,000.00	164,318.88	67,047.80	67,047.80	97,271.08

**NOMBRE DEL ENTE PUBLICO : Educación Estatal**  
**Estado Analítico del Ejercicio del Presupuesto de Egresos Detallado – LDF 6a.**  
**Clasificación por Objeto del Gasto (Capítulo y Concepto)**

**Del 1 de Enero al 31 de diciembre de 2021**

(PESOS)

Concepto	Egresos					Subejercicio
	Aprobado	Ampliaciones / Reducciones	Modificado	Devengado	Pagado	
b5) Productos Químicos, Farmacéuticos y de Laboratorio.	0.00	0.00	0.00	0.00	0.00	0.00
b6) Combustibles, Lubricantes y Aditivos.	312,322.73	373,684.61	686,007.34	508,438.14	508,438.14	177,569.20
b7) Vestuario, Blancos, Prendas de Protección y Artículos Deportivos.	0.00	50,000.00	50,000.00	49,329.00	49,329.00	671.00
b8) Materiales y Suministros para Seguridad.	0.00	0.00	0.00	0.00	0.00	0.00
b9) Herramientas, Refacciones y Accesorios Menores.	68,031.79	100,000.00	168,031.79	157,382.93	145,882.95	10,648.86
C. Servicios Generales.	2,342,895.33	10,777,016.65	13,119,911.98	11,677,073.98	1,654,399.67	1,442,838.00
c1) Servicios Básicos.	17,133.82	0.00	17,133.82	3,217.00	3,217.00	13,916.82
c2) Servicios de Arrendamiento.	540,152.59	0.00	540,152.59	540,149.55	534,995.77	3.04
c3) Servicios Profesionales, Científicos, Técnicos y Otros Servicios.	45,578.21	9,997,170.13	10,042,748.34	10,015,496.64	27,439.45	27,251.70
c4) Servicios Financieros, Bancarios y Comerciales.	0.00	0.00	0.00	0.00	0.00	0.00
c5) Servicios de Instalación, Reparación, Mantenimiento y Conservación.	180,597.66	0.00	180,597.66	55,830.38	55,418.04	124,767.28
c6) Servicios de Comunicación Social y Publicidad.	0.00	0.00	0.00	0.00	0.00	0.00
c7) Servicios de Traslado y Viáticos.	867,560.40	779,846.52	1,647,406.92	834,300.00	805,249.00	813,106.92
c8) Servicios Oficiales.	691,872.65	0.00	691,872.65	228,080.41	228,080.41	463,792.24
c9) Otros Servicios Generales.	0.00	0.00	0.00	0.00	0.00	0.00
D. Transferencias, Asignaciones, Subsidios y Otras Ayudas.	46,267,303.24	93,190,236.61	139,457,539.85	120,269,045.63	107,544,404.23	19,188,494.22
d1) Transferencias Internas y Asignaciones al Sector Público.	0.00	77,413,791.00	77,413,791.00	61,285,380.28	54,845,184.48	16,128,410.72
d2) Transferencias al Resto del Sector Público.	0.00	0.00	0.00	0.00	0.00	0.00
d3) Subsidios y Subvenciones.	0.00	0.00	0.00	0.00	0.00	0.00
d4) Ayudas Sociales.	46,267,303.24	15,776,445.61	62,043,748.85	58,983,665.35	52,699,219.75	3,060,083.50
d5) Pensiones y Jubilaciones.	0.00	0.00	0.00	0.00	0.00	0.00
d6) Transferencias a Fideicomisos, Mandatos y Otros Análogos.	0.00	0.00	0.00	0.00	0.00	0.00
d7) Transferencias a la Seguridad Social	0.00	0.00	0.00	0.00	0.00	0.00
d8) Donativos	0.00	0.00	0.00	0.00	0.00	0.00
d9) Transferencias al Exterior.	0.00	0.00	0.00	0.00	0.00	0.00
E. Bienes Muebles, Inmuebles e Intangibles.	0.00	179,606.85	179,606.85	89,930.00	0.00	89,676.85
e1) Mobiliario y Equipo de Administración.	0.00	179,606.85	179,606.85	89,930.00	0.00	89,676.85
e2) Mobiliario y Equipo Educativo y Recreativo.	0.00	0.00	0.00	0.00	0.00	0.00
e3) Equipo e Instrumental Médico y de Laboratorio.	0.00	0.00	0.00	0.00	0.00	0.00
e4) Vehículos y Equipo de Transporte.	0.00	0.00	0.00	0.00	0.00	0.00
e5) Equipo de Defensa y Seguridad.	0.00	0.00	0.00	0.00	0.00	0.00
e6) Maquinaria, Otros Equipos y Herramientas.	0.00	0.00	0.00	0.00	0.00	0.00
e7) Activos Biológicos.	0.00	0.00	0.00	0.00	0.00	0.00
e8) Bienes Inmuebles.	0.00	0.00	0.00	0.00	0.00	0.00
e9) Activos Intangibles.	0.00	0.00	0.00	0.00	0.00	0.00
F. Inversión Pública.	0.00	0.00	0.00	0.00	0.00	0.00
f1) Obra Pública en Bienes de Dominio Público.	0.00	0.00	0.00	0.00	0.00	0.00
f2) Obra Pública en Bienes Propios.	0.00	0.00	0.00	0.00	0.00	0.00
f3) Proyectos Productivos y Acciones de Fomento	0.00	0.00	0.00	0.00	0.00	0.00
G. Inversiones Financieras y Otras Provisiones.	0.00	0.00	0.00	0.00	0.00	0.00
g1) Inversiones para el Fomento de Actividades Productivas	0.00	0.00	0.00	0.00	0.00	0.00
g2) Acciones y Participaciones de Capital	0.00	0.00	0.00	0.00	0.00	0.00
g3) Compra de Títulos y Valores	0.00	0.00	0.00	0.00	0.00	0.00
g4) Concesión de Préstamos.	0.00	0.00	0.00	0.00	0.00	0.00
g5) Inversiones en Fideicomisos, Mandatos y Otros Análogos.	0.00	0.00	0.00	0.00	0.00	0.00
Fideicomiso de Desastres Naturales (informativo)						
g6) Otras Inversiones Financieras	0.00	0.00	0.00	0.00	0.00	0.00
g7) Provisiones para Contingencias y Otras Erogaciones Especiales.	0.00	0.00	0.00	0.00	0.00	0.00
H. Participaciones y Aportaciones.	0.00	0.00	0.00	0.00	0.00	0.00
h1) Participaciones.	0.00	0.00	0.00	0.00	0.00	0.00
h2) Aportaciones.	0.00	0.00	0.00	0.00	0.00	0.00
h3) Convenios.	0.00	0.00	0.00	0.00	0.00	0.00
I. Deuda Pública.	0.00	0.00	0.00	0.00	0.00	0.00
i1) Amortización de la Deuda Pública.	0.00	0.00	0.00	0.00	0.00	0.00
i2) Intereses de la Deuda Pública.	0.00	0.00	0.00	0.00	0.00	0.00
i3) Comisiones de la Deuda Pública.	0.00	0.00	0.00	0.00	0.00	0.00
i4) Gastos de la Deuda Pública.	0.00	0.00	0.00	0.00	0.00	0.00
i5) Costo por Coberturas.	0.00	0.00	0.00	0.00	0.00	0.00
i6) Apoyos Financieros.	0.00	0.00	0.00	0.00	0.00	0.00
i7) Adeudos de Ejercicios Fiscales Anteriores (ADEFAS).	0.00	0.00	0.00	0.00	0.00	0.00
<b>III. Total de Egresos</b>	<b>12,018,482,528.20</b>	<b>638,999,019.57</b>	<b>12,657,481,547.77</b>	<b>12,473,313,658.71</b>	<b>12,056,941,196.03</b>	<b>184,167,889.96</b>

**NOMBRE DEL ENTE PÚBLICO : Educación Estatal**  
**Estado Analítico del Ejercicio del Presupuesto de Egresos Detallado – LDF 6b.**

Clasificación Administrativa

Del 1 de Enero al 31 de diciembre de 2021  
(PESOS)

Concepto	Egresos					Subejercicio
	Aprobado	Ampliaciones / Reducciones	Modificado	Devengado	Pagado	
I. Gasto No Etiquetado	9,251,086,050.30	504,199,123.80	9,755,285,174.10	9,599,176,516.39	9,206,356,834.98	156,108,657.71
Secretaría de Educación	9,251,086,050.30	504,199,123.80	9,755,285,174.10	9,599,176,516.39	9,206,356,834.98	156,108,657.71
Educación Estatal	9,251,086,050.30	504,199,123.80	9,755,285,174.10	9,599,176,516.39	9,206,356,834.98	156,108,657.71
II. Gasto Etiquetado	2,767,396,477.90	134,799,895.77	2,902,196,373.67	2,874,137,142.32	2,850,584,361.05	28,059,231.35
Secretaría de Educación	2,767,396,477.90	134,799,895.77	2,902,196,373.67	2,874,137,142.32	2,850,584,361.05	28,059,231.35
Educación Estatal	2,767,396,477.90	134,799,895.77	2,902,196,373.67	2,874,137,142.32	2,850,584,361.05	28,059,231.35
<b>III. Total de Egresos</b>	<b>12,018,482,528.20</b>	<b>638,999,019.57</b>	<b>12,657,481,547.77</b>	<b>12,473,313,658.71</b>	<b>12,056,941,196.03</b>	<b>184,167,889.06</b>

**NOMBRE DEL ENTE PÚBLICO : Educación Estatal**  
**Estado Analítico del Ejercicio del Presupuesto de Egresos Detallado – LDF 6c.**

**Clasificación Funcional (Finalidad y Función)**

**Del 1 de Enero al 31 de diciembre de 2021**

(PESOS)

Concepto	Egresos					Subejercicio
	Aprobado	Ampliaciones / Reducciones	Modificado	Devengado	Pagado	
I. Gasto No Etiquetado	9,251,086,050.30	504,199,123.80	9,755,285,174.10	9,599,176,516.39	9,206,356,834.98	156,108,657.71
A. Gobierno	0.00	0.00	0.00	0.00	0.00	0.00
a1) Legislación	0.00	0.00	0.00	0.00	0.00	0.00
a2) Justicia	0.00	0.00	0.00	0.00	0.00	0.00
a3) Coordinación de la Política de Gobierno	0.00	0.00	0.00	0.00	0.00	0.00
a4) Relaciones Exteriores	0.00	0.00	0.00	0.00	0.00	0.00
a5) Asuntos Financieros y Hacendarios	0.00	0.00	0.00	0.00	0.00	0.00
a6) Seguridad Nacional	0.00	0.00	0.00	0.00	0.00	0.00
a7) Asuntos de Orden Público y de Seguridad Interior	0.00	0.00	0.00	0.00	0.00	0.00
a8) Otros Servicios Generales	0.00	0.00	0.00	0.00	0.00	0.00
B. Desarrollo Social	9,251,086,050.30	497,631,727.11	9,748,717,777.41	9,592,609,119.70	9,206,356,834.98	156,108,657.71
b1) Protección Ambiental	0.00	0.00	0.00	0.00	0.00	0.00
b2) Vivienda y Servicios a la Comunidad	0.00	0.00	0.00	0.00	0.00	0.00
b3) Salud	0.00	0.00	0.00	0.00	0.00	0.00
b4) Recreación, Cultura y Otras Manifestaciones Sociales	0.00	0.00	0.00	0.00	0.00	0.00
b5) Educación	9,251,086,050.30	497,631,727.11	9,748,717,777.41	9,592,609,119.70	9,206,356,834.98	156,108,657.71
b6) Protección Social	0.00	0.00	0.00	0.00	0.00	0.00
b7) Otros Asuntos Sociales	0.00	0.00	0.00	0.00	0.00	0.00
C. Desarrollo Económico	0.00	0.00	0.00	0.00	0.00	0.00
c1) Asuntos Económicos, Comerciales y Laborales en General	0.00	0.00	0.00	0.00	0.00	0.00
c2) Agropecuaria, Silvicultura, Pesca y Caza	0.00	0.00	0.00	0.00	0.00	0.00
c3) Combustibles y Energía	0.00	0.00	0.00	0.00	0.00	0.00
c4) Minería, Manufacturas y Construcción	0.00	0.00	0.00	0.00	0.00	0.00
c5) Transporte	0.00	0.00	0.00	0.00	0.00	0.00
c6) Comunicaciones	0.00	0.00	0.00	0.00	0.00	0.00
c7) Turismo	0.00	0.00	0.00	0.00	0.00	0.00
c8) Ciencia, Tecnología e Innovación	0.00	0.00	0.00	0.00	0.00	0.00
c9) Otras Industrias y Otros Asuntos Económicos	0.00	0.00	0.00	0.00	0.00	0.00
D. Otras no Clasificadas en Funciones Anteriores	0.00	6,567,396.69	6,567,396.69	6,567,396.69	0.00	0.00
d1) Transac. de la Deuda Pública/Costo Financiero de la Deuda	0.00	0.00	0.00	0.00	0.00	0.00
d2) Transf., Part. y Aport. entre Diferentes Niv. y Ord. de Gob.	0.00	0.00	0.00	0.00	0.00	0.00
d3) Saneamiento del Sistema Financiero	0.00	0.00	0.00	0.00	0.00	0.00
d4) Adeudos de Ejercicios Fiscales Anteriores	0.00	6,567,396.69	6,567,396.69	6,567,396.69	0.00	0.00
II. Gasto Etiquetado	2,767,396,477.90	134,799,895.77	2,902,196,373.67	2,874,137,142.32	2,850,584,361.05	28,059,231.35
A. Gobierno	0.00	0.00	0.00	0.00	0.00	0.00
a1) Legislación	0.00	0.00	0.00	0.00	0.00	0.00
a2) Justicia	0.00	0.00	0.00	0.00	0.00	0.00
a3) Coordinación de la Política de Gobierno	0.00	0.00	0.00	0.00	0.00	0.00
a4) Relaciones Exteriores	0.00	0.00	0.00	0.00	0.00	0.00
a5) Asuntos Financieros y Hacendarios	0.00	0.00	0.00	0.00	0.00	0.00
a6) Seguridad Nacional	0.00	0.00	0.00	0.00	0.00	0.00
a7) Asuntos de Orden Público y de Seguridad Interior	0.00	0.00	0.00	0.00	0.00	0.00
a8) Otros Servicios Generales	0.00	0.00	0.00	0.00	0.00	0.00
B. Desarrollo Social	2,767,396,477.90	134,799,895.77	2,902,196,373.67	2,874,137,142.32	2,850,584,361.05	28,059,231.35
b1) Protección Ambiental	0.00	0.00	0.00	0.00	0.00	0.00
b2) Vivienda y Servicios a la Comunidad	0.00	0.00	0.00	0.00	0.00	0.00
b3) Salud	0.00	0.00	0.00	0.00	0.00	0.00
b4) Recreación, Cultura y Otras Manifestaciones Sociales	0.00	0.00	0.00	0.00	0.00	0.00
b5) Educación	2,767,396,477.90	134,799,895.77	2,902,196,373.67	2,874,137,142.32	2,850,584,361.05	28,059,231.35
b6) Protección Social	0.00	0.00	0.00	0.00	0.00	0.00
b7) Otros Asuntos Sociales	0.00	0.00	0.00	0.00	0.00	0.00
C. Desarrollo Económico	0.00	0.00	0.00	0.00	0.00	0.00
c1) Asuntos Económicos, Comerciales y Laborales en General	0.00	0.00	0.00	0.00	0.00	0.00
c2) Agropecuaria, Silvicultura, Pesca y Caza	0.00	0.00	0.00	0.00	0.00	0.00
c3) Combustibles y Energía	0.00	0.00	0.00	0.00	0.00	0.00
c4) Minería, Manufacturas y Construcción	0.00	0.00	0.00	0.00	0.00	0.00
c5) Transporte	0.00	0.00	0.00	0.00	0.00	0.00
c6) Comunicaciones	0.00	0.00	0.00	0.00	0.00	0.00
c7) Turismo	0.00	0.00	0.00	0.00	0.00	0.00
c8) Ciencia, Tecnología e Innovación	0.00	0.00	0.00	0.00	0.00	0.00
c9) Otras Industrias y Otros Asuntos Económicos	0.00	0.00	0.00	0.00	0.00	0.00
D. Otras no Clasificadas en Funciones Anteriores	0.00	0.00	0.00	0.00	0.00	0.00
d1) Transac. de la Deuda Pública/Costo Financiero de la Deuda	0.00	0.00	0.00	0.00	0.00	0.00
d2) Transf., Part. y Aport. entre Diferentes Niv. y Ord. de Gob.	0.00	0.00	0.00	0.00	0.00	0.00
d3) Saneamiento del Sistema Financiero	0.00	0.00	0.00	0.00	0.00	0.00
d4) Adeudos de Ejercicios Fiscales Anteriores	0.00	0.00	0.00	0.00	0.00	0.00
<b>III. Total de Egresos</b>	<b>12,018,482,528.20</b>	<b>638,999,019.57</b>	<b>12,657,481,547.77</b>	<b>12,473,313,658.71</b>	<b>12,056,941,196.03</b>	<b>184,167,889.06</b>

**NOMBRE DEL ENTE PÚBLICO : Educación Estatal**  
**Estado Analítico del Ejercicio del Presupuesto de Egresos Detallado – LDF 6d.**  
**Clasificación de Servicios Personales por Categoría**  
**Del 1 de Enero al 31 de diciembre de 2021**  
**(PESOS)**

Concepto	Egresos					Subejercicio
	Aprobado	Ampliaciones / Reducciones	Modificado	Devengado	Pagado	
I. Gasto No Etiquetado	9,084,023,023.52	382,417,779.08	9,466,440,802.60	9,349,724,522.59	9,070,576,036.38	116,716,280.01
A. Personal Administrativo y de Servicio Público	1,372,150,867.46	-82,779,744.63	1,289,371,122.83	1,262,815,115.80	1,092,420,070.01	26,556,007.03
B. Magisterio	7,711,872,156.06	465,197,523.71	8,177,069,679.77	8,086,909,406.79	7,978,155,966.37	90,160,272.98
C. Servicios de Salud	0.00	0.00	0.00	0.00	0.00	0.00
c1) Personal Administrativo	0.00	0.00	0.00	0.00	0.00	0.00
c2) Personal Médico, Paramédico y Afín	0.00	0.00	0.00	0.00	0.00	0.00
D. Seguridad Pública	0.00	0.00	0.00	0.00	0.00	0.00
E. Gastos Asociados a la Implementación de Nuevas Leyes Federales o Reformas a las mismas	0.00	0.00	0.00	0.00	0.00	0.00
e1) Nombre del Programa o Ley 1	0.00	0.00	0.00	0.00	0.00	0.00
F. Sentencias Laborales Definitivas	0.00	0.00	0.00	0.00	0.00	0.00
II. Gasto Etiquetado	2,717,443,024.68	103,611,917.52	2,821,054,942.20	2,800,483,139.20	2,794,011,911.40	20,571,803.00
A. Personal Administrativo y de Servicio Público	18,666,699.75	3,786,999.58	22,453,699.33	18,010,307.05	17,979,275.05	4,443,392.28
B. Magisterio	2,698,776,324.93	99,824,917.94	2,798,601,242.87	2,782,472,832.15	2,776,032,636.35	16,128,410.72
C. Servicios de Salud	0.00	0.00	0.00	0.00	0.00	0.00
c1) Personal Administrativo	0.00	0.00	0.00	0.00	0.00	0.00
c2) Personal Médico, Paramédico y Afín	0.00	0.00	0.00	0.00	0.00	0.00
D. Seguridad Pública	0.00	0.00	0.00	0.00	0.00	0.00
E. Gastos Asociados a la Implementación de Nuevas Leyes Federales o Reformas a las mismas	0.00	0.00	0.00	0.00	0.00	0.00
e1) Nombre del Programa o Ley 1	0.00	0.00	0.00	0.00	0.00	0.00
F. Sentencias Laborales Definitivas	0.00	0.00	0.00	0.00	0.00	0.00
<b>III. Total del Gasto en Servicios Personales</b>	<b>11,801,466,048.20</b>	<b>486,029,696.60</b>	<b>12,287,495,744.80</b>	<b>12,150,207,661.79</b>	<b>11,864,587,947.78</b>	<b>137,288,083.01</b>

**EDUCACIÓN ESTATAL**
**SISTEMA CONTABLE 2021**
**RELACIÓN DE BIENES MUEBLES QUE COMPONEN SU PATRIMONIO**
**Cuenta Pública al 31 de diciembre de 2021**

Página 1 de 39

Hora: 10:13:13a. m.

Fecha: 23/02/2022

Código	Descripción del Bien	Valor en Libros
1241	Mobiliario y Equipo de Administración	158,356,881.32
1241 111A0100 0001	2 ANAQUELES METALICOS DESARMABLES COMP.	39,550.80
1241 111A0100 0002	1 ANAQUEL METALICO DESARMABLE COMP.	18,079.15
1241 111A0100 0003	1 ESPEJO LARGO DE .50X1.80 MTS.	2,831.99
1241 111A0100 0004	ESPEJO LARGO DE 1.22X2.44X2.44	5,612.25
1241 111A0100 0005	SILLON RECIBIDOR CONST. DE SILLON DE UNA PLAZA	3,383.88
1241 111A0100 0007	SOFA CAMA	7,750.00
1241 111A0100 0008	SUM. Y COLOCACION DE PUERTA	9,718.41
1241 111A0100 0009	FABRICACION DE BARANDALES	5,110.14
1241 111A0100 0010	FABRICACION DE MUEBLES EN MADERA	34,889.28
1241 111A0100 0011	SUM. Y COLOCACION DE ENTREPAÑOS	2,042.40
1241 111A0100 0012	BASURERO SUAVE	1,749.75
1241 111A0100 0013	BOTE P/BASURA IGNIFUGOS	1,130.74
1241 111A0100 0014	CONTENEDOR DE BASURA C/TAPA	1,653.13
1241 111A0100 0015	CONTENEDOR DE BASURA C/TAPA	2,745.51
1241 111A0100 0016	CARRO MOVIL OFILATARIO	2,313.71
1241 111A0100 0017	SILLA ALTA PERIQUERA P/NIÑOS C/CHAROLA.	32,529.35
1241 111A0100 0018	ARCHIVERO METALICO MCA. INDUSTRIAS CRUZ	6,670.00
1241 111A0100 0019	MESA P/NIÑOS DE CUBIERTA DE MADERA MCA. INDUSTRIAS CRUZ.	6,535.96
1241 111A0100 0020	MESA P/NIÑOS DE KINDER CON CUBIERTA DE MADERA.	20,230.34
1241 111A0100 0021	SILLAS P/NIÑOS EN ESTRUCTURA.	16,989.53
1241 111A0100 0022	SILLAS P/NIÑOS DE KINDER EN EST.	25,673.06
1241 111A0100 0025	MESA DE MADERA C/PATAS RECTAS	5,000.00
1241 111A0100 0026	10 PZAS. SILLAS P/BEBE BEIGE CON CHAROLA	29,572.13
1241 111A0100 0039	2 EQUIPOS DE FILTRO PURIFICADOR DE AGUA CON FLUJO DE 12 LTS.	10,327.00
1241 111A0100 0045	RELOJ CHECADOR ACOPRINT MOD. 125 MANUAL	6,020.94
1241 111A0100 0047	5 PORTA GARRAFONES DOBLE C/GAVINETE DE MADERA MOD. 6030.	6,037.50
1241 111A0100 0049	7 PZAS. PIZARRON VERDE.	12,357.64
1241 111A0100 0073	VIGAS ZIG ZAG DE 100X10 DE MADERA.	1,799.75
1241 111A0100 0074	CIRCUITO EL. RC. PRI. DE 210X60 MAT.DE HULE ESPUMA 100% NYLON.	3,520.15
1241 111A0100 0080	ALBERCA OCTAGONAL DE 200 CMS. MCA. FRANKS.	9,226.45
1241 111A0100 0082	CARPETA OCTAGONAL DE 9 PZAS. MCA. FRANKS.	15,771.10
1241 111A0100 0083	BANDA PARA ASALTOS FORRADA DE LONA MCA. FRANKS.	3,045.20
1241 111A0100 0085	MANCION VICTORIA MOD. 4871 ESPACIOS INTERIORES.	7,541.70
1241 111A0100 0086	CENTRO DE JUEGO MOD. 4857 C/CAJA DE JUEGOS DE 2 NIVELES.	14,582.00
1241 111A0100 0087	CENTRO DE JUEGO DE PISO MOD. 4663 CON 8 POSICIONES.	6,888.50
1241 111A0101 0059	70 ESCRITORIOS EJECUTIVO METALICO DE 1.75 X .75 X .75 MTS. C/CUBIERTA DE MELAMIN	105,857.50
1241 111A0101 0116	PORTA BANDERA REGLAMENTARIA CHAROL O VINIL EN COLOR NEGRO MCA.M.MODELO \$14,490.0	14,490.00
1241 111A0102 0001	1 SILLON EJECUTIVO GIRATORIO TAPIZADO	1,746.85
1241 111A0102 0002	1 ESCRITORIO SECRETARIAL DE 1.20 X 70X75	1,395.00

**EDUCACIÓN ESTATAL**
**SISTEMA CONTABLE 2021**
**RELACIÓN DE BIENES MUEBLES QUE COMPONEN SU PATRIMONIO**

Página 2 de 39

**Cuenta Pública al 31 de diciembre de 2021**

Hora: 10:13:13a. m.

Fecha: 23/02/2022

Código	Descripción del Bien	Valor en Libros
1241 111A0102 0004	1 ESCRITORIO METALICO EJECUTIVO DE 1.80X.75 4 GAVETAS MCA. GEBESA.	2,895.70
1241 111A0102 0006	15 ARCHIVEROS METALICOS DE 4 GAVETAS MOD. 1009 MCA. NAPOLES.	21,993.75
1241 111A0102 0011	5 ARCHIVEROS METALICOS DE 4 GAVETAS MCA. NAPOLES	7,331.25
1241 111A0102 0029	05 SILLONES EJECUTIVOS ERGONOMICO BASE DE 5 APOYOS CON RUEDAS RECLINABLE MCA. KU	8,423.75
1241 111A0102 0031	1 MUEBLE VERTICAL P/COMPUTADORA FABRICADO EN MADERA COMPRIMIDA MCA.DIPA Y FORTUN	1,199.45
1241 111A0102 0032	1 CREDENZA METALICA C/CUBIERTA FORRADA DE PLASTICO LAMINADO MCA. CALSA.	3,386.75
1241 111A0102 0033	2 SILLONES EJECUTIVO GIRATORIO RESPALDO ALTO MCA. DIPA.	3,493.70
1241 111A0102 0035	1 ESCRITORIO METALICO SECRETARIAL DE 1.20 X .75 M. C/2 GAVETAS	79,396.00
1241 111A0102 0039	2 ESCRITORIOS EJECUTIVOS METALICOS C/2 PEDESTALES DE 1.80X.80X.75 MTS. C/2 GAVET	137,724.00
1241 111A0102 0040	3 SILLONES EJECUTIVOS RESPALDO ALTO ANATOMICO C/DESCANSABRASOS Y AJUSTE DE ALTUR	96,508.00
1241 111A0102 0041	1 ESCRITORIOS SECRETARIAL MCA. OFIK LINEA NOVA.	7,860.83
1241 111A0102 0045	3 ARCHIVEROS METALICOS DE 2 GAVETAS MCA. GEBESA LAMINA CON TRATAMIENTO OREVIO DE	3,767.40
1241 111A0102 0048	10 EXTINTORES C02 CAP. DE 5 L.B.S.	14,375.00
1241 111A0102 0049	10 EXTINTORES C.O.W. CAP. 10 L.B.S.	17,365.00
1241 111A0102 0053	1 ARCHIVERO METALICO DE GAVETAS TAM. OFICIAL MCA. NAPOLES.	1,736.50
1241 111A0103 0001	23 ANAQUELES TIPO ESQUELETO METALICO DE 2.20 MTS.	19,455.03
1241 111A0103 0002	11 ARCHIVEROS METALICOS DE 4 GAVETAS DE 46.3X70X135.4	13,311.97
1241 111A0103 0012	8 SILLONES DE VISITA CON BASE DE TRINEO RESPALDO BAJOP MCA. ALBARMUEBLES.	13,432.00
1241 111A0103 0014	12 ANAQUELES METALICOS TIPO ESQUELETO CON 4 POSTES MCA. REMINGTON	14,352.00
1241 111A0103 0015	5 ARCHIVEROS METALICOS DE 4 GAVETAS MODELO A-4RAP MCA. RAP.	11,845.00
1241 111A0103 0020	1 RELOJ RECEPTOR DE DOCUMENTOS MOD. LTTC-SP MCA. LATHEM.	6,215.75
1241 111A0104 0005	60 POSTES REMIGTON DE 2.20 MTS., 75 ENTREPAÑOS 61/45, 900 TORNILLOS C/TUER.	51,577.50
1241 111A0104 0016	02 MESAS DE JUNTAS EJECUTIVAS 81.2 X 240 X 75 CMS. ALTURA	5,290.00
1241 111A0104 0018	01 CONJUNTO EJECUTIVO BALA	14,871.13
1241 111A0104 0019	7 MODULOS DE COMPUTO EN "L" MOD. 120	21,413.00
1241 111A0104 0020	27 ARCHIVEROS MOVILES DE 2 GAVETAS DE 50 X 60 X 70 CMS.	31,826.25
1241 111A0104 0021	08 ARCHIVEROS METALICOS DE 4 GAVETAS DE 135.4 X 46.3 X 70 CMS.	12,449.26
1241 111A0104 0022	2 CREDENZAS EJECUTIVA DE 1.82 X 40 X 75 CMS.	3,745.71
1241 111A0105 0011	01 ENMICADORA ELECTRICA 23 CM. T/CARTA	1,528.35
1241 111A0105 0014	02 PIZARRONES BLANCOS	2,480.00
1241 111A0105 0015	150 PZAS. ENTORCHADOS METALICOS	1,035.00
1241 111A0105 0016	32 MTS. PIOLA DE NYLON P/TAMBOR EN ROLLO DE 10 MTS.	220.80
1241 111A0105 0017	01 MESA DE DIBUJO ORIS. DE 120 X 80 CUB.MEL.MCA.ESCO 01 BANCO METALICO CON ASIENTO DE PLIANA MCA.ESCO.	1,469.70
1241 111A0105 0024	1 SOFA DE TRES PLAZAS MOD. MILAN 3/P MARCA "ALBAR MUEBLES".	3,289.00
1241 111A0105 0025	1 SOFA DE UNA PLAZA MOD. MILAN 1/P MARCA "ALBAR MUEBLES".	1,690.50
1241 111A0105 0027	3 ESCRITORIO METALICO SECRETARIAL, 2 GAVETAS MOD. E-120 MARCA "CARSA".	4,381.50



**EDUCACIÓN ESTATAL**
**SISTEMA CONTABLE 2021**
**RELACIÓN DE BIENES MUEBLES QUE COMPONEN SU PATRIMONIO**

Página 3 de 39

**Cuenta Pública al 31 de diciembre de 2021**

Hora: 10:13:13a. m.

Fecha: 23/02/2022

Código	Descripción del Bien	Valor en Libros
1241 111A0105 0028	2 ESCRITORIO METALICO EJECUTIVO MOD. E-180 MARCA "CARSA".	5,658.00
1241 111A0105 0029	1 TRITURADORA DE PAPEL P/OFICINA CAPACIDAD DE 10 HOJAS MARCA-GBC.	3,335.00
1241 111A0105 0041	2 MESAS DE JUNTAS 2.40 X 1.20 X 0.75 MTS. MARCA: OFIMAGEN.	7,043.80
1241 111A0105 0042	5 ARCHIVEROS METALICOS C/4 GABETAS MARCA: OFIMAGEN.	8,783.13
1241 111A0105 0043	1 SILLON EJECUTIVO MOD. 11000-T.	1,368.50
1241 111A0105 0063	1 MESA P/JUNTAS OVALADA MCA. OFIMAGEN. (INEVAL).	3,521.87
1241 111A0105 0064	4 LIBREROS EJECUTIVOS VERTICAL DE PISO MCA. OFIMAGEN. (INEVAL).	6,256.00
1241 111A0105 0065	10 ARCHIVEROS METALICOS 3 GAVETAS MCA. OFIMAGEN. (INEVAL).	18,744.19
1241 111A0105 0066	5 ARCHIVEROS METALICOS 4 GAVETAS MCA. OFIMAGEN (INEVAL).	11,607.58
1241 111A0105 0067	15 ESCRITORIOS PENINSULAR EJECUTIVA MCA. OFIMAGEN. (INEVAL).	18,995.31
1241 111A0105 0068	7 ESCRITORIOS SECRETARIAL MCA. OFIMAGEN. (INEVAL).	10,375.56
1241 111A0105 0070	1 CONJUNTO EJECUTIVO MODULAR EN FORMA DE BALA, MCA. OFIMAGEN. (INEVAL).	7,437.03
1241 111A0105 0071	1 SILLON EJECUTIVO ERGONOMICO MOD. 1100C-T MCA. OFIMAGEN. (INEVAL).	1,342.03
1241 111A0105 0072	2070406000181 CREDENZA MCA. OFIMAGEN MOD. METALICA DE 1.52 X .40 X .75 (INEVAL)	1,215.12
1241 111A0105 0073	2070406000203 CREDENZA MCA. OFIMAGEN MOD. METALICA DE 1.52 X .40 X .75 (INEVAL)	1,215.12
1241 111A0105 0074	2070406000204 CREDENZA MCA. OFIMAGEN MOD. METALICA DE 1.52 X .40 X .75 (INEVAL)	1,215.12
1241 111A0106 0003	4 ESCRITORIO METÁLICO EJECUTIVO DE 1.02X0.5X75M. CON 2 GAVETAS (IZQUIERDA O DERECHA), FABRICADO EN ACERO CALIBRE 22, LAMINA ROLADA EN FRIO, PINTURA ESMALTADA ANTIOXIDANTE CON ACABADOS EN ESMALTE HORNEADO, CUBIERTA DE MELAMINA 100% AUTENTICA TERMOFUN	7,337.00
1241 111A0106 0004	5 LIBREROS ALTO ABIERTO DE 1.85X.85X.30. FABRICADO EN MELAMINA 100% AUTENTICA TERMOFUNDIDA, 28mm DE ESPESOR, NO SE RAYA NI SE DESPEGA CON FACILIDAD, CONTORNOS PROTEGIDOS EN CINTILLA DE POLIURETANO EN FORMA DE "T" MOULDING, ESTRUCTURA REFORZADA LINEA	8,596.26
1241 111A0106 0005	25 SILLONES SEMI-EJECUTIVO MOD.10175 DE RESPALDO ALTO, MECANISMO DE CONTACTO PERMANENTE, AJUSTE NEUMATICO DE ALTURA, PISTON DE GAS DE 17 1/4" EN EXTENSION TOTAL, SIN BRAZOS Y BASE CON RODAJAS, ESPUMA DE ALTA DENSIDAD, TAPIZADA EN TELA LINEA EXPRESS M	23,095.73
1241 111A0106 0006	4 SILLONES EJECUTIVO MOD.1100C-T CON BRAZOS INTEGRADOS, MECANISMO RECLINABLE, RESPALDO ALTO, BRAZOS DE POLIPROPILENO, BASE DE RODAJAS, ESTRUCTURA DE MADERA FABRICADA EN DOS PIEZAS, TAPIZADO EN TELA NACIONAL, LINEA EXPRESS, MARCA OFIMAGEN.	5,368.47
1241 111A0106 0008	17 ARCIVERO METALICO DE 3 GAVETAS DE 104.7 X 46.3 X 70 CM. CAL. 22, MODELO LINEA NOVA, MARCA GEBESA.	19,784.60
1241 111A0106 0009	14 ESCRITORIO SECRETARIAL DE 1.20 X .75 X .75 MTS. CON 2 GAVETAS, ESTRUCTURA METALICA, ESPESOR DE 32 MM. MODELO LINEA NOVA, MARCA GABESA.	16,470.30
1241 111A0106 0010	14 ESCRITORIO METALICO SEMIEJECUTIVO DE 1.52 X .75 X .75 MTS. CON 2 GAVETAS, CAL. 22, MODELO LINEA NOVA, MARCA GEBESA.	18,329.85

**EDUCACIÓN ESTATAL**
**SISTEMA CONTABLE 2021**
**RELACIÓN DE BIENES MUEBLES QUE COMPONEN SU PATRIMONIO**

Página 4 de 39

**Cuenta Pública al 31 de diciembre de 2021**

Hora: 10:13:13a. m.

Fecha: 23/02/2022

Código	Descripción del Bien	Valor en Libros
1241 111A0106 0011	4 PENINSULA ANALISTA TERMOFUNDIDA 19 MM. DE ESPESOR, CAJONERA CON SISTEMA DE CIERRE SIMULTANEO, FABRICADA EN MELAMINA 100% TERMOFUNDIDA 19 MM. DE ESPESOR, CAJONERA CON SISTEMA DE CIERRE SIMULTANEO, FABRICADA EN MELAMINA 100% TERMOFUNDIDA 19 MM DE ESP	10,396.00
1241 111A0106 0016	1 SOFA DE 3 PLAZAS TAPIZADO EN TELA MILAN 3/P MARCA ALBAR MUEBLES.	3,078.50
1241 111A0106 0020	3 CAJAS FUERTES C/PUERTA INTERIOR MOD. CAR75	14,587.29
1241 111A0106 0022	03 PIZARRON BLANCO MELAMINIZADO ESCO 1.20 X 2.40 MT. ESTRUCTURA METALICA REFORZADA CUADRADA 3/4" CAL. 18 BASE PANEL MELAMINICO CERNA DE 6MM. SUPERFICIE SOBRE RECINA CENOLICA C/MARCO PERIMETRAL Y ANGULO DE ALUMINIO LIGERO DE 1" BLANCO PORTAGIS DE LAMI	4,347.00
1241 111A0106 0033	1 SOFA DE PLAZA COLOR NEGRO MOD. S02 L/ EXPRESS MCA. OFIMAGEN	5,350.38
1241 111A0106 0034	2 PZA LIBRERO ALTO DE 1.80 COLOR NOGAL L/ MILENIUM MACA OFIMAGEN	3,652.60
1241 111A0106 0040	1 ARCHIVERO MATALICO DE 3 GAVETAS LINEA NOVA GEBESA	1,692.80
1241 111A0106 0041	01 GAVETA MULTIUSOS NODELO 302 LINEA ITALIANA	1,981.45
1241 111A0106 0042	1 BANCA DE VISITA 3 PLAZAS C/BRAZOS MOD. AB-500/3P ALBAR MUEBLES	1,349.48
1241 111A0106 0054	1 CREDENZA METALICA C/GAVETAS LATERALES Y PUERTA DE CRISTAL CORREDIZAS MOD. LINEA NOVA MCA. GEBESA	3,105.00
1241 111A0106 0056	1 ARCHIVERO HORIZONTAL DE 3 GAVETAS FABRICADO EN MELAMINA TERMOFUNDIDO MOD. AH 3G MCA. EUROESPACIO	7,641.75
1241 111A0106 0057	1 SALA P/RECEPCION DE 3 PZAS. TAPIZADA EN COLOR NEGRO MODELO ENIGMA MCA. SANTA BARBARA	12,362.50
1241 111A0106 0058	1 CREDENZA EJECUTIVA C/2 PEDESTALES C/2 GAVETAS MOD. CE-003, MCA. EUROESPACIO	6,466.45
1241 111A0106 0061	1 MESA DE JUNTAS REDONDA MCA. KOKOLCAN	1,840.00
1241 111A0106 0062	9 ESCRITORIO METALICO SEMIEJECUTIVO LINEA IRON MCA. OFIMAGEN	15,111.00
1241 111A0106 0063	1 CARRO DE COMPUTO TORIN MOD. 137 CPU MCA. ITALIA	1,171.85
1241 111A0106 0064	1 CONJUNTO EJECUTIVO LINEA ALFA MCA. OFIMAGEN	6,877.00
1241 111A0106 0065	1 MESA DE JUNTOS ESTRUCRURA REFROZADA LINEA ALFA MCA. OFIMAGEN	2,900.30
1241 111A0106 0066	1 ESCRITORIO PENINSULAR BALA ESTRUCTURA REFORZADA LINEA ALFA MCA. OFIMAGEN	2,875.00
1241 111A0106 0067	1 SILLON EJECUTIVO MOD. 1100 C-T COLOR NEGRO LINEA ECO MCA. OFIMAGEN	1,265.00
1241 111A0106 0068	1 MESA DE CENTRO ESTRUCTURA REFORZADA LINEA ALFA MCA. OFIMAGEN	943.00
1241 111A0106 0069	1 ESCRITORIO METALICO SEMIEJECUTIVO ESTRUCTURA REFORZADA C/NAYLON MCA. OFIMAGEN	2,127.50
1241 111A0106 0082	1 GRAVADO EN PAPEL	27,476.95
1241 111A0106 0085	6 ESTANTES METALICOS FABRICADOS EN ACERO INOXIDABLE LINEA IRON MCA. OFIMAGEN	6,555.00
1241 111A0106 0095	1 MESA JUNTAS CIRCULAR MOD. 129 MCA. ITALIA	1,627.25
1241 111A0106 0096	8 ESCRITORIO BASICO MOD. 1035 MCA. ITALIA	9,062.00
1241 111A0106 0097	120 MESAS MODULO PARA COMPUTADORA	140,760.00
1241 111A0106 0098	2 CONJUNTO EJECUTIVO TIPO "C" MOD. 120 CPU MCA. ITALIA	5,747.70
1241 111A0106 0099	4 ARCHIVERO METALICO 4 GAVETAS MOD. LINEA NOVA MCA. ITALIA	7,130.00
1241 111A0106 0100	1 PIEZA DE ESCRITORIO PENINSULAR DE 25 MM FABRICADO EN MELANINA 100% MCA. OFIK.	3,402.49

**EDUCACIÓN ESTATAL**
**SISTEMA CONTABLE 2021**
**RELACIÓN DE BIENES MUEBLES QUE COMPONEN SU PATRIMONIO**

Página 5 de 39

**Cuenta Pública al 31 de diciembre de 2021**

Hora: 10:13:13a. m.

Fecha: 23/02/2022

Código	Descripción del Bien	Valor en Libros
1241 111A0106 0101	1 SILLON EJECUTIVO MOD. 1130-C ESTRUCTURA DE MADERA C/2 PIEZAS EN PIEL GENUINA LINEA ECO MCA. OFIMAGEN.	2,972.93
1241 111A0106 0102	2 PZA. SILLA MULTIUSUARIOS BATERIA ESTRUCTURA REFORZADA LINEA IMAGEN MCA. OFIMAGEN	62,492.71
1241 111A0106 0104	6 PZA. PEDESTAL MOVIL CONSTA DE 2 GAVETAS PAPELERA, UNA GAVETA DE ARCHIVO, ESTRUCTURA REFORZADA, LINEA ALFA, MCA. OFIMAGEN	5,899.50
1241 111A0106 0105	EQUIPO DE AIRE ACONDICIONADO MINI SPLIT MCA. CARRIER MOD. EVAP 42LSC48C	18,779.66
1241 111A0106 0106	3 PZA. DE LAMPARA PARA VIDEO PROYECTOR MCA. INTORUS MOD. CP-500.	25,702.50
1241 111A0106 0108	1 ARCHIVERO METALICO DE GAVETAS T/OFICIO CERRADURA GENERAL COLOR GRIS ARENA MCA. GEBESA	2,464.45
1241 111A0106 0109	1 ANAQUEL METALICO TIPO ESQUELETO FABRICADO EN LAMINA DE ACERO MCA. GROPI	1,587.00
1241 111A0106 0111	4 ARCHIVERO METALICO 3 GAVETAS DE 103 CMS. ESTRUCTURA REFORZADA MOD. LINEA NOVA MCA. GEBESA	5,842.00
1241 111A0106 0112	3 3 CONJUNTO SECRETARIAL TIPO BALA ESTRUCTURA REFORZADA MODELO GEBESA	8,745.75
1241 111A0106 0113	3 SILLON EJECUTIVO C/BRAZOS INTEGRADOS EN 2 PIEZAS TAPIZADO EN PIEL GENOINA MOD. E-200 MCA. ALBAR MUEBLES	4,284.90
1241 111A0106 0114	3 GABINETES PAPELEROS DE 1.80 MTS. MOD. 7010 MCA. MOVERSA	9,660.00
1241 111A0106 0115	15 ARCHIVERO METALICO 4 GAVETAS TAMAÑO OFICIO DE FONDO MODELO LINEA NOVA MCA. GEBESA	25,840.50
1241 111A0106 0116	4 LIBRERO C/ESTRUCTURA TUBULAR DE 3/4 C/ENTREPAÑOS	7,337.00
1241 111A0106 0117	6 CREDENZA METALICA DE 1.80 CMS. DE CRISTAL Y UN ENTREPAÑO LINEA NOVA MCA. GEBESA	17,236.20
1241 111A0106 0118	1 MARCO SOPORTE C/RUEDAS MOD. 670	6,704.50
1241 111A0106 0120	120 ARCHIVERO METALICO DE 4 GAVETAS TAMAÑO OFICIO FABRICADO EN LAMINA NEGRA LINEA IRAN MCA. OFIMAGEN	206,310.00
1241 111A0106 0121	1 SILLON EJECUTIVO MCA. KUKULCAN	1,661.75
1241 111A0106 0123	1 PZA ESCRITORIO PENINSULAR 25MM FABRICADO C/MADERA MALAMINIZADA POR TERMOFUSION Y VINILIZADA MCA. KUKULCAN	2,932.50
1241 111A0106 0125	2 ARCHIVERO C/ DIMENCIONES C/4 CAJONES, CAJON DE LAMINA Y TABLERO MCA. KUKULCAN	9,223.00
1241 111A0106 0128	1 PZA. MESA DE JUNTA FABRICADA CON MADERA INDUSTRIALIZADA MCA. KUKULCAN	3,901.95
1241 111A0106 0134	1 ESCALERA DE ALUMNIO TIJERA 8 PELD. 2.75 M.	1,492.60
1241 111A0106 0135	1 DESBROZADORA MOTOR A GASOLINA 30 CC 18" DE CORTE DES 30X TROPER	3,619.00
1241 111A0106 0136	01 CREDENZA CLASICA DE 32 MM. 50X2.00X75 MTS. C/2 CAJONERAS Y PUERTAS A BATIBLES 2 GAVETAS UTILEROS Y 2 GAVETAS MCA. KUKULCAN	6,624.00
1241 111A0106 0137	2 ESCRITORIO HEAVY CORTE ESPECIAL DE 25 MM.	5,740.80
1241 111A0106 0138	1 LIBRERO FLIPPER METALICO C/PUERTA DE CRISTAL MCA. KUKULCAN	3,054.40
1241 111A0106 0139	1 MODULO DIRECTOR SENIOR FABRICADA EN MADERA INDUSTRIALIZADA MCA. KUKULCAN	6,842.50
1241 111A0106 0140	4 GABINETE UNIVERSAL C/4 ENTREPAÑOS FIJOS MCA. NAPOLES	10,120.00
1241 111A0106 0141	1 SILLON EJECUTIVO RESPALDO ALTO TOP SYNCRO BASE DE 26" MCA. KUKULCAN	2,967.00
1241 111A0106 0142	4 ARCHIVERO DE 4 GAVETAS TAMAÑO OFICIO LAMINA DE ACERO REFORZADA MCA. HON	14,411.80
1241 111A0106 0144	14 SILLAS PERIQUERAS ALTA MACA. FISHER PRICE 7 NIVELES DE ALTURA RESPALDO 3 POSICIONES	20,279.88

**EDUCACIÓN ESTATAL**
**SISTEMA CONTABLE 2021**
**RELACIÓN DE BIENES MUEBLES QUE COMPONEN SU PATRIMONIO**

Página 6 de 39

**Cuenta Pública al 31 de diciembre de 2021**

Hora: 10:13:13a. m.

Fecha: 23/02/2022

Código	Descripción del Bien	Valor en Libros
1241 111A0106 0145	7 CUNA PORTATIL MUNDO ACUATICO FISHER PRICE 686 MM. DE ANCHO X 991 MM. DE LARGO	27,394.87
1241 111A0106 0146	1 ESCALERA METALICA TIPO TUERA 9 PELDAÑOS DE 3.05 MTS. DE LARGO	1,609.52
1241 111A0106 0147	327 PIZARRONES BLANCO PORCENALIZADO	591,526.65
1241 111A0106 0148	ARCHIVEROS METALICOS DE 4 GABETAS TAMAÑO OFICIO	603,984.60
1241 111A0106 0149	222 MESAS DE TRABAJO CIRCULAR	1,078,897.80
1241 111A0106 0150	102 MESAS MODULO PARA COMPUTADORA DE ESTRUCTURA METALICA	138,414.00
1241 111A0106 0152	01 MESA PARA SALA DE JUNTAS (INEVAL)	6,201.77
1241 111A0106 0153	03 CONJUNTO DIRECTIVO (INEVAL)	13,781.60
1241 111A0106 0154	02 LIBRERO ALTO COMPLETO (INEVAL)	3,220.00
1241 111A0106 0155	01 LIBRERO ALTO CON PUERTAS (INEVAL)	3,772.00
1241 111A0106 0156	03 LIBREROS CON PUERTAS (INEVAL)	7,617.60
1241 111A0106 0157	02 ARCHIVERO HORIZONTAL (INEVAL)	6,955.20
1241 111A0106 0158	02 SOFA DE DOS PLAZAS (INEVAL)	11,465.09
1241 111A0106 0159	03 SILLON EJECUTIVO (INEVAL)	9,177.00
1241 111A0106 0161	01 CONJUNTO EJECUTIVO PENINSULAR CONSTA DE ESCRITORIO BASICO PENINSULAR CON PATA TUBULAR METALICA DE 6", MARCA OFIMAGEN.	2,870.40
1241 111A0106 0162	03 ESCRITORIO PARA COMPUTADORA MOD. 137CPU, DISEÑO ERGONOMICO, ESTRUCTURA DE ACERO, FABRICADO EN MELAMINA, MARCA ITALIA	3,622.50
1241 111A0106 0163	02 SILLON EJECUTIVO RESPLADO MOD. 1100C-T DISEÑO ERGONOMICO CONS SOPORTE LUMBAR, MARCA OFIMAGEN	2,684.10
1241 111A0106 0169	279 PIZARRON BLANCO PORCELANIZADO	336,892.50
1241 111A0106 0172	01 ESCRITORIO CON PORTATECLADO	1,368.50
1241 111A0106 0173	9 EXTINTOR DE CO2 DE 4.5 KGS.	19,665.00
1241 111A0107 0004	1 Juego de Sala de 1,2 y 3 plazas Mod. Lutecia Mca. Albar Muebles estructura de madera/piel	25,000.00
1241 111A0107 0006	8 ESCRITORIOS EJECUTIVOS METALICOS MOD. IR-12 MCA. OFIMAGEN C/2 GAVETAS ARCHIVADORAS	25,275.82
1241 111A0107 0007	10 CAJAS FUERTE EMPOTRABLE A PISO MOD. CF-3 MCA. OFIMAGEN	40,135.00
1241 111A0107 0008	14 ARCHIVEROS COMERCIAL 4 GAVETAS MOD. IR-30 MCA. OFIMAGEN	32,119.50
1241 111A0107 0009	9 MESASA DE JUNTAS RECTANGULARES MOD. IG-9 MCA. OFIMAGEN	28,005.85
1241 111A0107 0010	37 ESCRITORIOS SECRETARIAL METALICO MOD. IR-11 MCA. OFIMAGEN	112,131.58
1241 111A0107 0011	40 SILLONES EJECUTIVOS RESPALDO ALTO MOD. SI-17 MCA. OFIMAGEN	82,069.52
1241 111A0107 0012	20 ANAQUELES METALICOS TIPO ESQUELETO MOD. AN-3 MCA. OFIMAGEN	36,717.66
1241 111A0107 0013	2 ESCRITORIOS LIGTH C/CAJONES STATUS, CAJON ARCHIVADOR Y UTILERO STATUS	3,496.00
1241 111A0107 0014	1 CONJUNTO DIRECTOR SENIOR 200X220XH75 ESCRITORIO EJECUTIVO PENINSULAR	7,875.20
1241 111A0107 0017	3 SILLONES EJECUTIVOS EN PIEL COLOR NEGRO ALTURA AJUSTABLE C/DESCANSABRAZOS ACOJINADOS	14,000.00
1241 111A0107 0024	223 PIZARRÓN BLANCO PORCELANIZADO MARCA MOBILIARIO	331,884.77
1241 111A0108 0003	1 PIZARRON PARA DIRECTORIO DE FUNCIONARIOS CON ALUMINIO NATURAL	5,255.50
1241 111A0108 0008	01 SILLON EJECUTIVO EN PIEL, ALTURA MODELO E-100 MARCA ALBAR MUEBLES	4,188.36
1241 111A0108 0009	229 MESAS DE JUNTAS REDONDA MCA. GEBESA	477,190.20
1241 111A0108 0010	275 ESCRITORIOS EJECUTIVOS METALICO C/4 GABETAS MCA. GEBESA	983,221.25

**EDUCACIÓN ESTATAL**
**SISTEMA CONTABLE 2021**
**RELACIÓN DE BIENES MUEBLES QUE COMPONEN SU PATRIMONIO**

Página 7 de 39

**Cuenta Pública al 31 de diciembre de 2021**

Hora: 10:13:13a. m.

Fecha: 23/02/2022

Código	Descripción del Bien	Valor en Libros
1241 111A0108 0011	17 ESCRITORIOS SEMIEJECUTIVO METALICO C/2 GAVETAS MCA. GEBESA	49,148.70
1241 111A0108 0012	281 ARCHIVEROS METALICOS DE 4 GAVETAS MCA. GEBESA	904,820.00
1241 111A0108 0013	275 SILLONES EJECUTIVOS RESPALDO ALTO C/RODAJAS TIPO YOYO MCA. ALBAR MUEBLES	607,200.00
1241 111A0108 0014	45 MUEBLES P/EQUIPO DE COMPUTO MCA. GEBESA	90,562.50
1241 111A0108 0015	20 PIZARRONES METALICOS PORCELANIZADO 900 X 3000 MM MCA. PG	277,035.00
1241 111A0108 0016	285 PIZARRONES BLANCO PORCELANIZADO 900*3000 MM. MOD. ESCOLAR MCA. MOBILIARIO, S.A.	468,682.50
1241 111A0108 0017	43 MODULOS COMPUESTO POR 4 MODULOS DIAGONAL INDIVIDUAL MCA. GCM	1,071,188.38
1241 111A0108 0018	115 MODULOS DIAGONAL C/I MINIMAMPARA DIVISORA EN "L" MCA. GCM	748,091.96
1241 111A0108 0019	19 CONJUNTOS PENINSULAR COMPUESTO POR CUBIERTA TIPO BALA MCA. GCM	116,679.00
1241 111A0108 0020	8 CONJUNTOS EJECUTIVO PENINSULAR TIPO BALA MCA. GCM	84,872.94
1241 111A0108 0021	20 CONJUNTO SEMIEJECUTIVO PENINSULAR TIPO BALA MCA. GCM	161,265.20
1241 111A0108 0022	11 MESAS TIPO BALA 120*60*75 CMS. CUERPO METALICO MCA. GCM	51,500.82
1241 111A0108 0023	18 MESAS ANALISTA CUBIERTA RECTANGULAR 120*60*75 CMS. CUERPO METALICO MCA. GCM	84,274.06
1241 111A0108 0024	5 MESAS ANALISTA CUBIERTA RECTANGULAR 120*60*75 CMS CUERPO METALICO MCA. GCM	7,929.02
1241 111A0108 0025	1 CONJUNTO SECRETARIAL PENINSULAR TIPO BALA 120*70*75 CMS. MCA. GCM	7,727.64
1241 111A0108 0026	101 ARCHIVEROS DE 4 GABETAS MOD. IR-27 MCA. OFIMAGEN	240,596.60
1241 111A0108 0027	19 SILLONES EJECUTIVOS COLOR NEGRO MOD. SI-17 MCA. OFIMAGEN	21,838.64
1241 111A0108 0028	30 SILLONES EJECUTIVOS RESPALDO MEDIO COLOR NEGRO MOD. SI-18 MCA. OFIMAGEN	33,478.12
1241 111A0108 0029	4 MESAS ANALISTA CUBIERTA RECTANGULAR 120*60*75 CMS. CUERPO METALICO MCA. GCM	13,172.74
1241 111A0108 0030	1 MESA ANALISTA CUBIERTA RECTANGULAR 140*60*75 CMS. CUERPO METALICO MCA. GCM	2,005.34
1241 111A0108 0031	5 CONJUNTO PENINSULAR TIPO BALA CUERPO METALICO MCA. GCM	15,831.20
1241 111A0108 0032	1 MESA DE JUNTAS ELIPTICA 2 CUBIERTAS 150*120 CMS. MOD. GE-46 MCA. OFIMAGEN	3,978.70
1241 111A0108 0033	3 SILLONES DE 3 PLAZAS MOD. SS-5 ESTRUCTURA DE MADERA MCA. OFIMAGEN	19,482.70
1241 111A0108 0034	12 SILLONES EJECUTIVOS CON CABECERA COLOR NEGRO MOD. SI-22 MCA. OFIMAGEN	34,434.60
1241 111A0108 0035	14 SILLONES P/VISITANTE BASE EN FORMA DE TRINEO MOD. SI-16 MCA. OFIMAGEN	20,439.28
1241 111A0108 0036	15 MESAS DE JUNTAS CIRCULAR 1.20 MTS * 75 CM P/4 PERSONAS MOD. AF-7 MCA. OFIMAGEN	25,022.34
1241 111A0108 0037	2 ANAQUEL METALICO MOD. AN-1 EN FORMA DE "L" MCA. OFIMAGEN	2,312.32
1241 111A0108 0038	1 SALA DE JUNTAS MOD. PA-19 COMPUESTA POR 4 MESAS ANALISTA Y 4 CONECTORES DE GIRO MCA. OFIMAGEN	6,382.48
1241 111A0108 0039	2 CONJUNTOS DIRECTOR MOD. VA-01 2.10*2.50*1.80 MTS. MCA. OFIMAGEN	50,653.26
1241 111A0108 0041	70 PIZARRONES METALICOS PORCELANIZADO BLANCO 900*3000 MM. MOD. ESCOLAR MCA. MOBILIARIO, S.A.	115,115.00
1241 111A0109 0001	2 ESCALERA CONVERTIBLE DE ALUMINIO DE TIJERA Y EXTESION DE 2.65 M ALTURA Y 4.35 M DE EXTENSION MCA. CUPRUM	3,542.00
1241 111A0109 0002	1 STAND ESPECIAL (MÓDULO INTEGRAL AUDIOVISUAL) DE COMUNICACIÓN MOVIL "JAIME SABINES"	199,824.85

**EDUCACIÓN ESTATAL**
**SISTEMA CONTABLE 2021**
**RELACIÓN DE BIENES MUEBLES QUE COMPONEN SU PATRIMONIO**

Página 8 de 39

**Cuenta Pública al 31 de diciembre de 2021**

Hora: 10:13:13a. m.

Fecha: 23/02/2022

Código	Descripción del Bien	Valor en Libros
1241 111A0109 0003	86 PIZARRON BLANCO PORCELANIZADO DE 900 X 3000 MM., MODELO ESCOLAR, MARCA MOBILIARIO, S.A. DE C.V.	141,427.00
1241 111A0109 0004	21 PIZARRON METALICO POCELANIZADO BLANCO, MODELO ESCOLAR, MARCA MOBILIARIO, S.A. DE C.V.	34,534.50
1241 111A0109 0006	83 SILLONES EJECUTIVOS RESPALDO ALTO C/RODAJAS TIPO YOYO MOD. E-60 MCA. ALBAR MUEBLES	183,264.00
1241 111A0109 0007	14 MUEBLES P/EQUIPO DE COMPUTO MOD. LINEA CYBER MCA. GEBESA	28,175.00
1241 111A0109 0008	83 ESCRITORES EJECUTIVOS METALICOS C/4 GAVETAS MOD. LINEA NOVA MCA. GEBESA	296,754.05
1241 111A0109 0009	5 ESCRITORIOS SEMIEJECUTIVO METALICO C/2 GAVETAS MOD. LINEA NOVA	14,455.50
1241 111A0109 0010	84 ARCHIVEROS METALICOS DE 4 GAVETAS MOD. LINEA NOVA MCA. GEBESA	270,480.00
1241 111A0109 0011	69 MESAS DE JUNTAS REDONDA MOD. LINEA CYBER MCA. GEBESA	143,782.20
1241 111A0109 0013	3 PIZARRONES BLANCOS CLASICO 240*120 MCA. ESCO MOD. 240*120 SUPERFICIE METALICA	5,692.50
1241 111A0109 0017	1 ACCESO PARA OFICINA REMOTA MCA. CHECKPOINT MOD. VPN-1-UTM	57,500.00
1241 111A0109 0028	3 ARCHIVEROS METALICOS DE 4 GAVETAS T/OFICIO C/PORTAETIQUETAS COLOR NEGRO LINEA ECONO	6,210.00
1241 111A0109 0029	1 ESCRITORIO METALICO SECRETARIAL C/1 GAVETA PAPELERA Y UNA ARCHIVADORA LINEA ECONO	1,863.00
1241 111A0109 0030	2 ESCRITORIOS METALICO SEMIEJECUTIVO C/1 GAVETA PAPELERA Y UNA ARCHIVADORA LINEA ECONO	4,600.00
1241 111A0109 0031	5 SILLONES EJECUTIVOS RESPALDO MEDIO ERGONOMICO MCA. ALBAR MUEBLES MOD. E-50	6,612.50
1241 111A0109 0032	1 BANCA VISITANTE 3 PLAZAS ESTRUCTURA TUBULAR MCA. ALBAR MUEBLES MOD. AB-400-3P	1,380.00
1241 111A0109 0033	5 LIBREROS ALTO C/5 ENTREPAÑOS Y PUERTAS BAJAS LINEA SPAZIO MCA. GEBESA	17,853.75
1241 111A0109 0034	10 ANAQUEL METALICO COMPUESTO P/4 POSTES MCA. PIEDAD	15,140.90
1241 111A0109 0043	4 PIZARRONES METALICOS PORCELANIZADO BLANCO DE 900 * 3000 MM	10,350.00
1241 111A0109 0044	168 PIZARRONES METALICOS PORCELANIZADO BLANCO MOD. P3000 MCA. MOBILIARIO, S.A. DE C.V.	305,256.00
1241 111A0109 0045	1 SILLON EJECUTIVO TRINEO EN NYLON, MECANISMO RECLINABLE C/SISTEMA DE BLOQUEO	1,542.15
1241 111A0109 0046	1 BANCA TANDEM ISO CROMADA TAPIZADA EN PLIANA	1,625.81
1241 111A0110 0002	01 RELOJ CHECADOR DE HUELLA DIGITAL ZK F7 PARA CONTROL DE ACCESO INTELIGENTE SERIE No. 0118659331284	3,865.99
1241 111A0110 0003	167 LIBREROS ARCHIVERO DE 4 GAVETAS Y ENTREPAÑOS SUPERIORES DESMONTABLES(DESARMABLE)	1,820,968.00
1241 111A0110 0004	79 MODULO PARA CUATRO PERSONAS COMPUESTO POR 4 MODULO DIAGONAL INDIVIDUAL DIVISOR EN L.	1,924,440.00
1241 111A0110 0005	10 CONJUNTO EJECUTIVO PENINSULAR COMPUESTO POR CUBIERTA TIPO BALA Y RECTANGULAR, MESA Y LIBRERO FLEEPER DOOR CON PUERTA	104,400.00
1241 111A0110 0006	32 CONJUNTO SEMIEJECUTIVO PENINISULAR COMPUESTO POR CUBIERTA TIPO BALA Y CUBIERTA RECTANGULAR COLOR ROJO CEREZA	256,128.00
1241 111A0110 0007	12 CONJUNTO SECRETARIAL PENINISULAR COMPUESTO POR CUBIERTA TIPO BALA Y CUBIERTA RECTANGULAR CUERPO METALICO DE COLOR ROJO CEREZA	91,872.00
1241 111A0110 0008	MESAS DE JUNTAS OVALADAS EN MATERIAL MELAMINICO, SOLIDO LAMINADO AMBAS CARAS COLORES SEGUN CATALOGO	5,220.00
1241 111A0110 0009	06 CONJUNTO EJECUTIVO PENINISULAR COMPUESTO POR CUBIERTA TIPO BALA COLOR ROJO CEREZA	62,640.00

**EDUCACIÓN ESTATAL**
**SISTEMA CONTABLE 2021**
**RELACIÓN DE BIENES MUEBLES QUE COMPONEN SU PATRIMONIO**

Página 9 de 39

**Cuenta Pública al 31 de diciembre de 2021**

Hora: 10:13:13a. m.

Fecha: 23/02/2022

Código	Descripción del Bien	Valor en Libros
1241 111A0110 0010	09 CONJUNTO SEMIEJECUTIVO PENINSULAR COMPUESTO POR CUBIERTA TIPO BALA EN AMBAS CARAS COLOR ROJO CEREZA	72,036.00
1241 111A0110 0011	26 CONJUNTO SECRETARIAL PENINSULAR COMPUESTO POR CUBIERTA TIPO BALA COLO ROJO CEREZA	199,056.00
1241 111A0110 0012	20 MODULO PARA CUATRO PERSONAS COMPUESTO POR 4 MODULO DIAGONAL INDIVIDUAL CON MINIMAMPARA DIVISORA EN L	487,200.00
1241 111A0110 0013	LIBRERO ARCHIVERO DE 6 GAVETAS Y ENTREPAÑOS SUPERIORES DESMONTABLES	436,160.00
1241 111A0110 0014	17 ESCRITORIO METALICO SECRETARIAL MODELO LINEA IRON MARCA OFIMAGEN COLOR NEGRO	27,441.96
1241 111A0110 0015	17 SILLON EJECUTIVO MODELO L-800 TAPIZADO EN TELA	22,454.77
1241 111A0110 0016	17 CENTRO MODULAR ANALISTA MOD. 209 LINEA IMAGEN MARCA OFIMAGEN	72,160.60
1241 111A0110 0017	1 MESA OVAL RECTANGULAR MOD. 056 PARA 15 USUARIOS LINEA ALFA MARCA OFIMAGEN	7,038.88
1241 111A0111 0009	70 SUMINISTRO PUESTA A PUNTO Y PUESTA EN MARCHA DE MUEBLE PARA COMPUTADORA DEL PROFESOR	430,790.36
1241 111A0111 0010	70 SUMINISTRO PUESTA A PUNTO Y PUESTA EN MARCHA DE CARRO ALMACENADOR MOVIL PARA COMPUTADORAS PORTATILES MARCA TREBEX	1,628,230.52
1241 111A0111 0011	1 AULA MOVIL QUE CONSTA DE: 1 CARPA, 70 SILLA CON PALETA, 5 MESA TRAPEZOIDAL, 20 SILLA PARA JARDIN DE NIÑOS, 2 PIZARRON METALICO, 2 MESA PARA MAESTRO, 2 SILLA PARA MAESTRO.	108,202.48
1241 111A0112 0001	01 AULA MOVIL (01 CARPA, 30 SILLA CON PALETA, 05 MESA TRAPEZOIDAL, 20 SILLA PARA JARDIN DE NIÑOS, 02 MESA PARA MAESTRO, 02 SILLA PARA MAESTRO)	170,000.00
1241 111A0114 0002	2 AULAS MOVIL (Consta de: 1 Carpa, 70 Sillas con Paleta en TPL, 5 Mesas Trapezoidal, 20 Sillas para Jardin de Niños, 2 Pizarrones Metalico, 2 Mesas para Maestro, 2 Sillas para Maestro)	216,398.00
1241 111A0192 0001	ALMACEN No. 1 S.E.	3,371,850.75
1241 111A0192 0002	ALMACEN No. 2 4a. PTE. SUR 343	71,994.04
1241 111A0192 0003	ALMACEN No. 3 JUAN CRISPIN S/N.	2,731,786.78
1241 111A0192 0004	ALMACEN No. 4 BLV. VELAZQUEZ S/N.	1,356,194.67
1241 111A0192 0005	REAPERTURA No. 92	371,325.69
1241 111A0192 0006	ALMACEN No. 2 4a. PTE. SUR 343	12,015.48
1241 111A0192 0007	ALMACEN No. 1 S.E.	1,976.07
1241 111A0192 0008	ALMACEN NO. 3 JUAN CRISPIN	490,238.98
1241 111A0192 0009	ALMACEN No. 4 BLV. FIDEL VELAZQUEZ S/N.	14,189.66
1241 111A0192 0010	REAPERTURA 92	174,946.82
1241 111A0192 0011	ALMACEN No. 1 S.E.	2,021,165.82
1241 111A0192 0012	ALMACEN No. 2 4a. PTE. SUR 343	11,294.36
1241 111A0192 0013	ALMACEN No. 3 JUAN CRISPIN	516,761.17
1241 111A0192 0014	ALMACEN No. 4 BLV. FIDEL VELAZQUEZ S/N.	2,733.81
1241 111A0192 0015	EJERCICIO 1992	210,825.14
1241 111A0197 0001	1 ESCRITORIO EJECUTIVO DE FORMAICA.	3,100.00
1241 111A0197 0002	19 PZAS. ESCRITORIOS SEMIEJECUTIVOS	19,425.00
1241 111A0197 0003	2 ESCRITORIOS SECRETARIALES METALICOS	1,804.00
1241 111A0197 0004	4 ARCHIVEROS METALICOS DE 4 GAVETAS	3,823.00
1241 111A0197 0005	4 ANAQUELES DE 4 POSTES.	2,070.56

**EDUCACIÓN ESTATAL**
**SISTEMA CONTABLE 2021**
**RELACIÓN DE BIENES MUEBLES QUE COMPONEN SU PATRIMONIO**

Página 10 de 39

**Cuenta Pública al 31 de diciembre de 2021**

Hora: 10:13:13a. m.

Fecha: 23/02/2022

Código	Descripción del Bien	Valor en Libros
1241 111A0197 0006	SISTEMA KONPAKT-FACT. 1832	150,000.00
1241 111A0197 0007	TRIPIE SOLIDEX VT-86HG	1,000.01
1241 111A0197 0008	2 ESCRITORIOS MULTIPLE DE COMPUTO COLOR	2,352.47
1241 111A0198 0001	4 SILLONES EJECUTIVOS LINEA 4500 COLOR NUEZ	4,843.80
1241 111A0198 0002	1 ESCRITORIO METALICO 1 PEDESTAL	918.85
1241 111A0198 0003	6 ESCRITORIOS VERTICALES PARA COMPUTADORA	4,445.33
1241 111A0198 0004	SISTEMA DE ARCHIVO KOMPAKTO MCA. MASD	299,000.00
1241 111A0198 0005	10 ARCHIVEROS METALICOS DE 4 GAVETAS	11,785.78
1241 111A0198 0006	16 ANAQUELES METALICOS C/POSTES Y ENTREPAÑOS.	11,502.21
1241 111A0198 0007	2 ESCRITORIOS METALICOS.	3,196.43
1241 111A0199 0001	10 ARCHIVEROS METALICOS MCA. OFIK, ACERO ALTO CALIBRE LINEA NOVA.	27,232.92
1241 111A0199 0002	1 SILLON, 7 ANAQUELES METALICOS	7,355.31
1241 111A0199 0003	4 ESC.MET.,1 CREDENZA MET.,58 SILLAS FIJAS,1 ESC.SECR.,12 MESAS DE TRAB.,2 CUNAS	50,229.08
1241 111A0199 0004	4 MESAS P/IMPRESORA, 8 MODULOS VERTICALES P/COMPUTADORA.	9,729.00
1241 111A0199 0005	1 MESA P/COMPUTADORA,1 ARCHIVERO 40-50 ARENA,1 MESA 10X50X60 CM.AGLOMERADO.	3,519.58
1241 111A0199 0006	04 ARCHIVERSO METALICOS	13,478.00
1241 111A0199 0007	8 BANCAS TRADICIONALES, 6 BASUREROS ELEFANTITO GRATUITA 1 TOBOGAN	36,341.00
1241 11593116 0002	10 Mesas p/maestro c/cajon de metal 1.20*.75 cm	55,384.44
1241 11593116 0003	10 Locker metalico c/4 niveles	59,522.96
1241 11593215 0002	3 ESCRITORIOS RECT SECRETARIAL MOD. 527	13,916.52
1241 11593215 0003	7 SILLAS SECRETARIAL OPER MOD L-25 NEGRA	36,299.96
1241 11593215 0009	5 ARCHIVEROS MET. VERT. DE 4 GABETAS C/ARENA	30,293.40
1241 11593215 0010	1 ESCRITORIO DIRECTIVO MOD. 570 C/CHOC-GRIS DE 180*220*180 CMS	16,425.60
1241 11593215 0011	20 ESCRITORIOS RECT. SECRETARIAL MOD. 527 DE 120*60*75 CMS	92,776.80
1241 11593215 0013	1 SILLON EJECUTIVO MOD. L-500 C/NEGRO	3,078.87
1241 11593215 0014	1 ANAQUEL METALICO DE 1.8 M DE ALTURA FABRICADO EN ACERO CAL 14.4 ENTREPAÑOS LISO DE 60 CM DE FONDO *91.5 CM DE FTE C/CAPACIDAD DE CARGA DE 80 KG	2,535.43
1241 131A0102 0001	ARCHIVERO VERTICAL DE 4 GAVETAS METALICO MCA. OFIK INV. 234640-B	1,070.65
1241 131A0102 0006	CREDENZA	7,475.00
1241 131A0102 0009	ESCRITRIO SECRETARIAL CON 2 GAVETAS MARCA OFIK.	977.50
1241 131A0102 0010	ESCRITORIO SECRETARIAL CON 2 GAVETAS MARCA OFIK.	977.50
1241 131A0102 0015	MESA DE TRABAJO	2,012.50
1241 131A0102 0016	MESA DE TRABAJO	2,012.50
1241 131A0102 0017	MESA DE TRABAJO	2,012.50
1241 21593118 0002	2 COMPUTADORA PORTÁTIL DELL COLOR ROJA SERIES 57Z57L2, 27Z57L2	25,999.98
1241 311A0100 0001	COMPUTADORA MCA. ACER POWER 4100 CARACT. DESCRIPCION	145,875.20
1241 311A0100 0002	06 COMPUTADORAS COMPAQ DESKPRO EP PROCESADOR INTEL PENTIUM II TARJETA DE RED.	150,157.80
1241 311A0101 0001	1 ESCANER HEWLETT PACKARD SCANJET 6300 FACT. .3842	7,192.59
1241 311A0101 0002	01 IMPRESORA D/INYECCION D/TINTA MCA.HEWLETT MOD.930C,1 NORTON ANTIVIRUS,1 COMP.	19,214.20



**EDUCACIÓN ESTATAL**
**SISTEMA CONTABLE 2021**
**RELACIÓN DE BIENES MUEBLES QUE COMPONEN SU PATRIMONIO**

Página 11 de 39

**Cuenta Pública al 31 de diciembre de 2021**

Hora: 10:13:13a. m.

Fecha: 23/02/2022

Código	Descripción del Bien	Valor en Libros
1241 311A0101 0003	COMPUT. COMPAQ. DESKPROEN-PROCES. INTEL PENTIUM III	28,445.90
1241 311A0101 0004	IMPRESORA HEWLETT PACKARD MOD. DESKJET 1200 CXI	5,430.55
1241 311A0101 0005	NO BREAK SDA BASIC MICRO SR INET 400 VA	1,748.00
1241 311A0101 0006	01 IMPRESORA LASER HEWLETT PACKARD LASERJET 2200 DN. PROCESADOR RISC A 133 MHZ	14,375.00
1241 311A0101 0007	01 IMPRESORA DE INYECCION DE TINTA MCA. HEWLETT PACKARD MOD.840C IMPRIME 8PPM	2,300.00
1241 311A0101 0008	01 IMPRESORA LASER MCA. HEWLETT PACKARD MOD.LASERJET 1200 IMPRIME 15 PPM,1200 PPI	7,245.00
1241 311A0101 0009	02 COMPUTADORAS POWER MAC. G4 CHARACTER. PROCESADOR RISC POWER PC G4 A733 MHZ MEMO	62,003.40
1241 311A0101 0010	01 IMPRESORA DE INYECCION DE TINTA DESKJET 1220C CARACT. TAMAÑO TABLA DE 60	5,549.90
1241 311A0101 0011	02 NO BREAK PC 500 CARACT. REGULADOR INTEGRADO PONTESIA DE SALIDA CARGA RESISTIVA	2,249.40
1241 311A0101 0012	01 SCANNER HP 7450C SUPERFICIE PLANA CAPACIDAD DE ESCANER P/HOJA TAMAÑO OFICIO	8,807.07
1241 311A0102 0001	01 LECTOR DE MARCAS OPTICAS MOD. ES-2260-29 LAF O LAPIZ Y ALIMENTACION AUTOMATICO	77,829.13
1241 311A0102 0002	01 MICRO SR 2001 VA NOBREAK C/INTEGRADO 22 MIN.1/2 CARGA 4 CONTACTOS PROTEC.LINEA	1,512.25
1241 311A0102 0003	63 COMPUTADORAS HEWLETT PACKARD VECTRA VL 420 MT.	1,129,495.50
1241 311A0102 0004	04 IMPRESORAS LASER A COLOR HEWLETT PACKARD LASER JET 4600 C/NO. DE PARTE C9661A	196,650.00
1241 311A0102 0005	19 IMPRESORAS LASER HEWLETT PACKARD LASER JET 1200 C/NO. DE PARTE C7044A	111,435.00
1241 311A0102 0006	63 NO BREAKS KING PRO 525 MCA. POWER COM.	92,011.50
1241 311A0102 0007	02 UNIDADES DE RESPALDO TIPO CD ROM Y CD RW MCA. PLEXTON	15,180.00
1241 311A0102 0008	01 UNIDAD DE RESPALDO DVD HEWLETT PACKARD DVD-2001 SERIE CN23J1180J	7,876.35
1241 311A0102 0009	12 IMPRESORAS HEWLETT PACKARD	39,123.00
1241 311A0102 0010	01 UNIDAD DE RESPALDO DVD INTERNO HEWLETT PACKARD DVD-2001 SERIE CN23J1242J	7,876.35
1241 311A0102 0011	04 COMPUTADORAS HEWLETT PACKARD VECTRA	71,714.00
1241 311A0102 0012	01 NO BREA KING PRO 525 MCA. PORWE. COM	1,460.50
1241 311A0102 0013	01 IMPRESORA LASER MCA. HEWLET PACKARD MOD. 1200	5,879.95
1241 311A0102 0014	291 EQUIPOS COMPUTADORAS MOD. EVO 0510 PRESENTACION COMBERTIBLE	6,508,942.50
1241 311A0102 0015	67 IMPRESORAS LASER JET 1200	579,577.00
1241 311A0102 0016	291 NO BREAKS SMART PRO 550 USB C/REGULADOR INTEGRADO	501,595.50
1241 311A0102 0017	01 IMPRESORA DE INYECCION DE TINTA	4,050.30
1241 311A0102 0018	01 COMPUTADORA MODELO EVO D510 CON No:DE PARTE 470037765	22,367.50
1241 311A0102 0019	NO BREAK SHART PRO 550 CON No. DE PARTE SMART5500SB	1,702.00
1241 311A0102 0020	02 IMPRESORAS DE INYECCION DE TINTA HEWLETT PACKARD DESKJET 6122	8,100.60
1241 311A0102 0021	01 COMPUTADORA COMPAQ EVO D510 No.DE PARTE 470037-767 No.SERIE CPU-6429KN8ZA025	20,589.35
1241 311A0102 0022	01 IMPRESORA INYECCION DE TINTA HEWLETT PACKARD INCKJET CP1160 SERIE MY1AN1V1VX	4,981.80
1241 311A0102 0023	02 NO BREAKS MCA.TRIPP LITE SMART PRO 550 USB C/REGULADOR INTEGRADO POTENCIA DE S	3,548.90

**EDUCACIÓN ESTATAL**
**SISTEMA CONTABLE 2021**
**RELACIÓN DE BIENES MUEBLES QUE COMPONEN SU PATRIMONIO**

Página 12 de 39

**Cuenta Pública al 31 de diciembre de 2021**

Hora: 10:13:13a. m.

Fecha: 23/02/2022

Código	Descripción del Bien	Valor en Libros
1241 311A0102 0024	01 COMPUTADORA NOTEBOOK COMPAQ EVO NG10 PROCESADOR INTEN MOBIL MEMORIA DDRSDRAM	33,885.90
1241 311A0102 0025	1 CAÑON PROYECTOR OPTIMA PORTA TEL. EXPRO 735 C/DISPLAY DIGITAL LIGHT PORCENNING	39,110.21
1241 311A0103 0001	06 UNIDADES DE RESPALDO MCA. HP MOD. DVD 200E	54,758.40
1241 311A0103 0002	01 IMPRESORA DE INYECCION MCA. HEWLETT PACKARD DASKJET 6120 SERIE MY295293NM	17,834.78
1241 311A0103 0003	01 IMPRESORA DE INYECCION MCA. HEWLETT PACKARD SERIE MY2AU2C27C	27,478.68
1241 311A0103 0004	02 COMPUTADORAS COMPAQ ECO D510 CMT PROCESADOR INTEL PENTIUM IV A 2.0 GHZ.	46,795.80
1241 311A0103 0005	01 IMPRESORA LASER MOD. LASER JET 1200 TEGNOLOGIA LASER 15 PAG X MINT. PROC.MOTOR	6,877.00
1241 311A0103 0006	02 NO BREAKS MOD. MICRO SR INET 500 SERIE E02L15139, E02L15101.	3,696.10
1241 311A0103 0007	01 COMPUTADORA COMPAQ No.DE SERIE 304BM28SA952	23,397.90
1241 311A0103 0008	03 NO BREAK MODELO MICRO SR INET 500 CON No. ENN CATALOGO XRN-21-501	5,544.15
1241 311A0103 0009	131 NO BREAK KS-525PROXX REGULADOR INTEGRADO POTENCIA SOLIDA VOLTAJE DE SALIDA	225,975.00
1241 311A0103 0010	06 NO BREAKS KT-1500 REGULADOR INTEGRADO POTENCIA DE SALIDA CARGA SISTIVA DE 1200	43,815.00
1241 311A0103 0011	06 COMPUTADORAS P/DISEÑO POWER MAC GA DUAL APPLE PROCESADOR RISC	340,860.00
1241 311A0103 0012	05 COMPUTADORAS HP COMPAQ BUSINESS DESKTOP D530 C MOD. D530 C/PS.4/40 BEL256E/D 4	574,770.00
1241 311A0103 0013	06 COMPUTADORAS HP COMPAQ BUSINESS DESKTOP D530C. MOD. D530.	75,037.50
1241 311A0103 0014	07 NETEBOOK COMPAQ EVO N1020 CON No.DE PARTE 470050-105 PROCESADOR INTEL MOBILE	125,849.10
1241 311A0103 0015	27 NO BREACKS KS-525 PROXX REGULADOR INTEGRADO POTENCIA DE SALIDA CARGA RESISTI	46,575.00
1241 311A0103 0016	127 COMPUTADORAS HP COMPAQ BUSINESS DESKTOP D530C MOD.D530C/P2-4/40BC/256E/4450	2,606,992.50
1241 311A0103 0017	10 COMPUTADORAS HP COMPAQ BUSINESS DESKTOP D530C MOD.D530C/P2.4/40BC/25GE/4450 N	225,112.50
1241 311A0103 0018	06 IMPRESORAS LASER HEWLETT PACKARD LASERJET 2300N NP-Q2473A.	134,412.00
1241 311A0103 0019	20 IMPRESORAS DE INYECCION DE TINTA HEWLETT PACKARD DESKJET 1220 NP-C2694A	188,025.00
1241 311A0103 0020	13 IMPRESORAS DE LASER HEWLETT PACKARD LASERJET 1300 NP-11334A	89,401.00
1241 311A0103 0021	02 COMPUTADORAS HP COMPAQ BUSINESS DESKTOP D530 CMT	40,708.99
1241 311A0103 0022	03 COMPUTADORAS HP COMPAQ BUSINNES DESKTOP D530C MOD. D530.	76,157.76
1241 311A0103 0023	02 COMPUTADORAS HP COMPAQ BUSINESS DESKTOP D530C MOD. D530C	54,245.50
1241 311A0103 0024	40 CAMARAS WEB MODELO PC-CAM 550 MCA. CREATIVE LABS	60,950.00
1241 311A0103 0025	1 SERVIDOR HP PROLIANT ML-570 GENERACION 2 MOD.ML570G2X1900MHZ/IMB/512MB/IP/TOWE	366,677.50
1241 311A0103 0026	1 SERVIDOR HP PROLIANT ML-370 GENERACION 3 MD G3X2400MHZ/512MB/TOWER NP.257919-0	135,527.50
1241 311A0103 0027	2 SERVIDORES HP PROLIANT ML-370 GENERACION 3 MOD.G3X2400MHZ/512KB/512MB/TOWERNP-	245,847.00
1241 311A0103 0028	15 NOTEBOOKS COMPAK EVON1020 CON No.DE PARTE 470050-105	629,245.50
1241 311A0103 0029	1 SERVIDOR HP PROLIANT NL-370 GENERACION 3 MOD. G3X2400MHZ/512KB/512MB/TOWER NP-	122,923.50

**EDUCACIÓN ESTATAL**
**SISTEMA CONTABLE 2021**
**RELACIÓN DE BIENES MUEBLES QUE COMPONEN SU PATRIMONIO**

Página 13 de 39

**Cuenta Pública al 31 de diciembre de 2021**

Hora: 10:13:13a. m.

Fecha: 23/02/2022

Código	Descripción del Bien	Valor en Libros
1241 311A0103 0030	14 PUNTOS DE ACCESO ORICONO AP2000	104,247.50
1241 311A0103 0031	200 TARJETAS DE RED INALAMBRICA ORICONO GOLD USB CLIENT	434,700.00
1241 311A0103 0032	3 PUNTOS DE ACCESO ORICONO AP2000 MCA. ORICONO	22,338.75
1241 311A0103 0033	2 TARJETAS DE REC INALAMBRICA ORICONO GOLD USB CLIENT MCA. ORICONO	4,347.00
1241 311A0104 0001	05 COMPUTADORAS HP COMPAQ ASESORIAS Y SOLUCIONES EN SISTEMAS COMPUTACIONALES	81,880.00
1241 311A0104 0002	02 EQUIPOS DE COMPUTOS HP	64,538.00
1241 311A0104 0003	15 UNIDADES DE RESPALDO DE ENERGIA TRIPP LITE	31,567.50
1241 311A0104 0004	01 SCANNER HP SCANJET 4070 PGOTOSMART	2,472.50
1241 311A0104 0005	15 COMPUTADORAS HP COMPAQ BUSINESS DESK TOP	337,944.75
1241 311A0104 0006	05 IMPRESORAS HP BUSINESS INKJET 2300N NP C8126A	52,434.25
1241 311A0104 0007	01 EQUIPO SERVIDOR DE COMUNICACIONES IP	633,045.78
1241 311A0104 0008	01 IMPRESORA MARCA ZEBRA.	5,632.70
1241 311A0104 0009	01 CAÑON DE PROYECCIÓN INFOCUS LP640	31,050.00
1241 311A0104 0010	01 PANTALLA PARA PROYECCIÓN	4,227.40
1241 311A0104 0011	01 LECTOR DE CODIGO DE BARRAS	2,047.00
1241 311A0105 0001	12 UNIDAD DE RESPALDO DE ENERGIA MARCA TRIPP LITE MODELO OMNISMART 500	25,668.00
1241 311A0105 0002	351 UNIDAD DE RESPALDO DE ENERGIA MARCA TRIPP LITE MODELO OMNISMART 500	750,789.00
1241 311A0105 0003	150 UNIDAD DE RESPALDO DE ENERGIA MARCA TRIPP LITE MODELO OMNISMART 500	320,850.00
1241 311A0105 0004	89 UNIDAD DE RESPALDO DE ENERGIA MARCA TRIPP LITE MODELO OMNISMART 500	190,371.00
1241 311A0105 0005	ASES. Y SOLUC. EN SIST. COMPUTACIONALES S.A DE C.V. AUT. 9622510 25/10/2005	87,105.60
1241 311A0105 0006	88 IMPRESORAS MOD. LASERJET 1320 N	638,774.40
1241 311A0105 0007	61 PZAS. IMPRESORA MARCA HEWLETT PACKARD LASERJET 2430DTN	1,444,388.50
1241 311A0105 0008	30 IMPRESORA MARCA HEWLETT PACKARD MODELO LASERJET 2430DTN	710,355.00
1241 311A0105 0009	89 COMPUTADORAS MOD. DC 7600	1,985,897.05
1241 311A0105 0010	12 COMPUTADORAS MOD.DC 7600 BUSINES PC CMT (CONVERTIBLE MINITORRE).	267,761.40
1241 311A0105 0011	350 COMPUTADORAS MARCA: HEWLETT PACKARD MOD: HP COMPAQ DC7600.	7,519,907.50
1241 311A0105 0012	140 COMPUTADORAS MARCA: HEWLETT PACKARD MOD. : HP COMPAQ DC7600.	3,161,396.00
1241 311A0105 0013	09 ESCANER HP SCANJET 8250.	89,320.50
1241 311A0105 0014	20 COMPUTADORAS MOD. DC7600 MCA. HP COMPAQ (INEVAL).	299,950.70
1241 311A0105 0015	03 IMPRESORAS MOD. LASERJET 2410, MCA. HP. (INEVAL).	24,184.50
1241 311A0105 0016	20 UNIDADES DE RESPALDO DE ENERGIA MOD. OMNISMART 500 MCA. TRIPP LITE. (INEVAL).	30,791.25
1241 311A0105 0017	03 IMPRESORAS MOD. LASERJET 2430DTN MCA. HP. (INEVAL).	74,451.00
1241 311A0105 0019	01 IMPRESORA OFFICEJET HP 9110, 26 PPM, N. 22 PPM. (INEVAL).	10,177.50
1241 311A0105 0021	01 IMPRESORA EPSON DFX-9000 (INEVAL).	46,000.00
1241 311A0105 0022	14 PUNTOS DE ACCESO MOD. ORINOCO AUT. 9685623.	147,524.30
1241 311A0105 0023	250 TARJETAS DE RED INALAMBRICA MOD. ORINOCO AUT. 9685623 13/12/05.	557,750.00

**EDUCACIÓN ESTATAL**
**SISTEMA CONTABLE 2021**
**RELACIÓN DE BIENES MUEBLES QUE COMPONEN SU PATRIMONIO**

Página 14 de 39

**Cuenta Pública al 31 de diciembre de 2021**

Hora: 10:13:13a. m.

Fecha: 23/02/2022

Código	Descripción del Bien	Valor en Libros
1241 311A0105 0024	1 CAMARA WEB MCA. TRENDNET MOD. TVIP-100W INHALAMBRICA.	3,276.00
1241 311A0105 0025	2 CAÑONES DE PROYECCION MCA. OPTOMA MOD. EP739 (INEVAL).	36,340.22
1241 311A0106 0001	03 COMPUTADORAS HP COMPAQ DCS100 EQUIPO DE COMPUTO PERSONAL MOD. NT512T64088A0F-S MCA. NANYA	49,755.90
1241 311A0106 0002	03 NO BREAKS MCA. TRIPP LITE SMART PRO 5SO USB.	5,951.25
1241 311A0106 0003	02 IMPRESORA HEWLETT PACKARD LSEJET 1320 (QS928A)	14,966.10
1241 311A0106 0004	133 COMPUTADORA PERSONAL MARCA HEWLETT PACKARD MOD. H.P. COMPAQ DC. 7600	2,462,495.00
1241 311A0106 0005	15 COMPUTADORA PERSONAL MARCA HEWLETT PACKARD MOD. H.P. COMPAQ DC 7600	292,042.50
1241 311A0106 0006	05 COMPUTADORAS PERSONAL PORTATIL MARCA HP COMPAQ BUSINESS NX 6120 CON NUMERO DE PARTE EL 170LA	106,030.00
1241 311A0106 0007	01 WORKSTATION MARCA HP MODELO XW 8200 NUMERO DE PARTE PZO 18NA	136,807.45
1241 311A0106 0008	02 COMPUTADORA PERSONAL MARCA HEWLETT PACKARD MODELO HP COMPAQ DC 7600	58,305.00
1241 311A0106 0009	08 IMPRESORA MULTIFUNCIONAL HP PHOTOSMART PSC 1410 (Q 72 90A)	13,064.00
1241 311A0106 0010	06 IMPRESORA MULTIFUNCIONAL HP LASERJET 3380 (Q 2660A)	57,753.00
1241 311A0106 0011	04 IMPRESORA MARCA HEWLETT PACKARD MODELO LASERJET 2430 DTN PRESENTACION DTN NUMERO DE PARTE Q 5962	94,714.00
1241 311A0106 0012	02 SERVIDOR HP PROLIANT ML 370 GENERACION 4 MODELO ML 370TD4 X3-4 2MB 1800 2GB NP 379916 - 001	491,211.00
1241 311A0106 0013	02 SERVIDOR HP PROLIANT ML-370 GENERACION 4 MODELO ML 370 T04 X3-4 2MB/800 2 GB NP. 379916 - 001	203,159.00
1241 311A0106 0014	01 SERVIDOR HP PROLIANT ML-370 GENERACION 4 MOD. ML-370 T04 X 3-4 2MB/800 2 GB NP. 379916 - 001	93,334.00
1241 311A0106 0015	06 COMPUTADORAS PARSONAL MCA. HP MOD. PC 100 PRESENTACION MICROTORRE	112,125.00
1241 311A0106 0016	01 IMPRESORA MARCA HP MOD. LASER-JET 1320 N C/N DE PARTE Q 5928A.	7,693.50
1241 311A0106 0017	05 IMPRESORA MCA. HEWLETT PACKARD MOD. LASERJET 2430 DTN PRESENTACION DTN C/N Q 5962A.	8,567.50
1241 311A0106 0018	02 IMPRESORA HEWLETT PACKARD LASEJET 1320 Q5927A	10,897.33
1241 311A0106 0019	100 NO BREAK MCA. SOLA BASIC MODELO MICRO SR INET 500	161,000.00
1241 311A0106 0020	01 COMPUTADORA PERSONAL PORTATIL MCA. HP COMPAQ BUSINES NX 6125 C/N PARTE RC484LA	12,583.00
1241 311A0106 0021	06 NO BREAK MODELO SMART 3000 NET WINDOWS NOVELL MCA. TRIPE LIFE	76,873.25
1241 311A0106 0022	01 COMPUTADORA PERSONAL PORTATIL MCA. HP COMPAQ BUSINESS NX6320 X/NP RB859	21,591.38
1241 311A0106 0023	01 H.P. LASERJET 3USS MFP IMP/COP/SCAN/FAX PRNT 1aPPM11200 DPI USB/ETHERNE	6,842.62
1241 311A0106 0024	COMPUTADORA MOD. DC 5100 BUSINESS PC MICROTORRE (MT) MCA. HP COMPAQ	1,590,795.00
1241 311A0106 0025	01 ESCANER MOD. SCAN JET 4070 PHOTOSMART MCA. HP No. DE SERIE CN65 AAL1J6, CN65UAL1TX	3,300.50
1241 311A0106 0026	1 IMPRESORA MODELO COLOR LASERJET 2600 N MCA. HP No. DE SERIE CNGC66NDQO	5,301.50
1241 311A0106 0027	01 COMPUTADORA INTEL CORE 2 DVO	37,196.32
1241 311A0106 0028	158 REGULADOR MICROUOLT INET 1300 VA NIP ON-21-1321 PLUS	785,174.00
1241 311A0106 0029	52 NO BREAK MCA. SOLA BASIC MOD. MICRO SR INET 500 CNP REGULADOR ELECTRONICO INTEGRADO.	83,720.00

**EDUCACIÓN ESTATAL**
**SISTEMA CONTABLE 2021**
**RELACIÓN DE BIENES MUEBLES QUE COMPONEN SU PATRIMONIO**

Página 15 de 39

**Cuenta Pública al 31 de diciembre de 2021**

Hora: 10:13:13a. m.

Fecha: 23/02/2022

Código	Descripción del Bien	Valor en Libros
1241 311A0106 0030	52 IMPRESORAS LASER MCA. KIOCERA MOD. FS-1030D TECNOLOGIA LASER	187,772.00
1241 311A0106 0031	NO-BREAK MCA. SOLA BASIC MOD. MICRO SR INET 500	22,540.00
1241 311A0106 0032	02 IMPRESORAS MATRICIAL DE LINEAS MOD. P7220, MCA. PRINTRONIX	453,005.54
1241 311A0106 0033	03 IMPRESORA MOD. COLOR LASERJET 2605 DN MCA. HP HEWLETT PACKARD	19,761.60
1241 311A0106 0034	14 COMPUTADORA PERSONAL MOD. DC 7600 BUSINESS PC FRAB. HEWLETT PACKARD MARCA HP COMPAQ	343,815.50
1241 311A0106 0035	04 COMPUTADORAS PERSONAL PORTATIL MCA HP COMPAQ BUSINESS NX6320 C/N PARTE RB 8592A	74,980.00
1241 311A0106 0036	35 NO BREAK MCA SOLOI BASIC MOD. MICRO ST INET 500 C/U PARTE EN EL CATALOGO XRN-21-501.	56,350.00
1241 311A0106 0037	12 COMPUTADORAS PERSONAL MCA. HP MOD.CLAVE DC7600	192,234.00
1241 311A0106 0038	12 COMPUTADORA PERSONAL MCA. HP HEWLETT PACKARD MODELO CLAVE PC 7600	192,234.00
1241 311A0106 0039	35 COMPUTADORA PERSONAL MCA. HP FABRICANTE HEWLETT PACKARD MODELO CLAVE DC 7600	581,612.50
1241 311A0106 0040	04 IMPRESORA HP LASERJET 1320 (QS927A)	20,700.00
1241 311A0106 0041	02 IMPRESORA DE INYECCION DE TINTA MCA. HP MODELO DESJET 6940 CLAVE C8970A	3,174.00
1241 311A0106 0042	01 COMPUTADORA PORTATIL HP COMPAQ BUSSINES NX 6320 NOTEBOOK PC.	20,527.50
1241 311A0106 0043	01 IMPRESORA MODELO DESKJET 6940 MARCA HP HEWLETT PACKARD	1,690.50
1241 311A0106 0044	01 EQUIPO MULTIFUNCIONAL MODELO LASERJET 3052 A10 MCA. HP	6,342.25
1241 311A0106 0045	01 COMPUTADORA PORTATIL HP NO TEBBOK MODELO NX 6320 MCA. HP	15,825.15
1241 311A0106 0046	01 IMPRESORA DE MATRIZ DE PUNTOS MODELO FX-2190 MCA. EPSON	7,204.75
1241 311A0106 0047	06 NO BREAK MODELO OMNISMART 500 MCA. TRIPP LITE	11,937.00
1241 311A0106 0048	102 IMPRESORA LASER MRCA KYOCERA MODELO FS-1030D	389,436.00
1241 311A0106 0049	102 COMPUTADORAS PERSONAL MODELO DC7700 BUSINESS PC CONVERTIBLE	2,137,908.00
1241 311A0106 0050	03 UNIDAD SUPER DVD WRITER EXTERNO 10 MEGA	8,096.63
1241 311A0106 0051	01 COMPUTADORA PERSONAL PORTATIL MARCA HP	21,591.37
1241 311A0106 0052	120 COMPUTADORA PERSONAL MARCA HP	2,260,440.00
1241 311A0106 0053	120 IMPRESORAS LASER MARCA HP.	804,540.00
1241 311A0106 0054	05 REPRODUCTOR COMBO MARCA LG MOD. DC-873 M.	9,200.00
1241 311A0106 0055	40 TARJETA DE RED INALAMBRICA ORINOCO II A/B/G PCI CARD	55,069.82
1241 311A0106 0056	02 3COM BASELINE SWYTH 28161 NP 3C 16478 C/ 16 PUERTOS RJ-45	8,797.36
1241 311A0106 0057	10 PUNTOS DE ACCESO MCA. PROXIM MOD. ARINOCO AP-9000	68,873.50
1241 311A0106 0058	6 PROYECTOR OPTOMA MOD. EP 719 MCA. OPTAMO	113,772.99
1241 311A0106 0059	1 PIEZA DE CAÑÓN DE PROYECCIÓN MCA. INFOCUS MOD. IN24	12,650.00
1241 311A0106 0060	1 EQUIPO DE ADMINISTRACION DE ANCHO DE BANDA C/CALIDAD DE SERVICIO CHECK POIT POWER C/NUMERO DE PARTE CCPWR-CK P.	647,910.00
1241 311A0106 0061	1 EQUIPO DE ACCESO P/OFICINA REMOTA UPN-1 UTM EDGE	67,668.88
1241 311A0106 0062	1 CAMARA WEB GENIUS VIDEOCAM NB LOOK 1320	1,035.00
1241 311A0107 0001	02 UNIDADES DE RESPALDO DE ENERGIA TRIPP LITE MOD: SMART5000RT3U	92,000.00
1241 311A0107 0002	11 COMPUTADORAS DE ESCRITORIO OPTIPLEX 745 MINITORRE MCA. DELL	192,280.00

**EDUCACIÓN ESTATAL**
**SISTEMA CONTABLE 2021**
**RELACIÓN DE BIENES MUEBLES QUE COMPONEN SU PATRIMONIO**

Página 16 de 39

**Cuenta Pública al 31 de diciembre de 2021**

Hora: 10:13:13a. m.

Fecha: 23/02/2022

Código	Descripción del Bien	Valor en Libros
1241 311A0107 0003	22 COMPUTADORAS DE ESCRITORIO OPTIPLEX 745 MINITORRE MCA. DELL	384,560.00
1241 311A0107 0004	52 COMPUTADORAS DE ESCRITORIO OPTIPLEX 755 MINITORRE MCA. DELL	545,171.48
1241 311A0107 0005	52 UNIDADES DE RESPALDO DE ENERGIA SMART CENTRA PLUS 500	59,800.00
1241 311A0107 0006	52 IMPRESORAS LASER MONOCROMATICA MOD. 1720 MCA. DELL	143,379.47
1241 311A0107 0007	1 PANEL CONTROLADOR DE ACCESO C/CONEXIÓN TCP/IP MOD. SUPERMAX	8,740.00
1241 311A0107 0008	1 ADAPTADOR DE RED P/CONTROLADOR DE ACCESO AVANZADO MOD. HOTMAX PROXI	1,891.71
1241 311A0108 0001	102 COMPUTADORA PERSONAL MODELO THINKCENTRE M57 (6075)	1,500,267.00
1241 311A0108 0002	03 IMPRESORA HP OFFICE JET PRO K8600 SERIE: TH82C110DR, TH836210SY, TH83C22002	23,046.00
1241 311A0108 0003	17 COMPUTADORA PORTATIL ACER TRAVELMATE 5720	228,735.00
1241 311A0108 0004	07 IMPRESORA LASER MONOCROMATICA MODELO 1720DN MARCA DELL	29,165.15
1241 311A0108 0005	02 ESCANER HP SCANJET 5590 MARCA: HP SERIE: CN841TR05Q, CN843TH00W	8,576.70
1241 311A0108 0006	09 COMPUTADORA PORTATIL ACER TRAVELMATE 5530	129,375.00
1241 311A0108 0007	70 UNIDAD DE RESPALDO DE ENERGIA CENTRA PLUS 500	80,500.00
1241 311A0108 0008	04 IMPRESORAS MCA. EPSON MOD. FX-2190	38,333.00
1241 311A0108 0009	71 COMPUTADORAS MCA. ACER VERITON M661 DUAL CORE E2180	747,097.50
1241 311A0108 0010	45 IMPRESORAS LASER MCA. SAMSUNG MOD. ML-2240	90,562.50
1241 311A0108 0011	35 COMPUTADORAS DE ESCRITORIO VERITON M661 MCA. ACER	472,132.50
1241 311A0108 0012	75 COMPUTADORA DE ESCRITORIO VERITON M661 MCA. ACER	1,078,125.00
1241 311A0108 0013	45 COMPUTADORAS DE ESCRITORIO VERITON M661 MCA. ACER	543,375.00
1241 311A0108 0014	1 PROYECTOR OPTOMA MODELO EP727 MARCA: OPTOMA SERIE: Q88S818AAAAAC0391	9,474.85
1241 311A0108 0015	8 ACCESS POINT 3 COM 7760 "POE" 11 A/B/G	30,595.52
1241 311A0108 0016	102 NO BREAK MARCA SOLA BASIC MODELO MICRO SR INET 500 CON NUMERO DE PARTE EN EL CATALOGO XRN-21-501	109,089.00
1241 311A0108 0017	09 VIDEO PROYECTOR INFOCUS SERIES: IN2100 IN2104	112,815.00
1241 311A0109 0001	120 COMPUTADORAS DE ESCRITORIO MARCA ACER MODELO VM661 - SD8400C	1,735,626.00
1241 311A0109 0002	04 COMPUTADORAS PORTATILI MARCA HP MODELO 6530B	65,356.80
1241 311A0109 0003	04 UNIDAD DE RESPALDO DE ENERGIA MARCA COMPLET MODELO MT800	7,553.20
1241 311A0109 0004	04 UNIDAD DE RESPALDO DE ENERGIA MARCA TRIPP LITE MODELO OMNIVS 1500	20,309.00
1241 311A0109 0005	01 IMPRESORA MARCA HEWLETT PACKARD MODELO DESKJET 6940	1,733.05
1241 311A0109 0006	02 IMPRESORA MARCA SAMSUNG MEDOL 2855ND	7,730.30
1241 311A0109 0007	02 ESCANER MARCA HP MODELO SCANJET 5590 (L1910A)	16,132.20
1241 311A0109 0008	40 IMPRESORAS SAMSUNG ML-3471ND	206,448.00
1241 311A0109 0009	06 IMPRESORAS MCA. OKIDATA MOD. B500N	41,193.00
1241 311A0109 0010	04 COMPUTADORAS DE ESCRITORIO MCA. LENOVO MOD. THINKCENTRE	68,080.00
1241 311A0109 0011	26 COMPUTADORAS PORTATIL LATITUDE E5400 MCA. DELL	356,454.00
1241 311A0109 0012	40 COMPUTADORAS PORTATIL LATITUDE E5400 MCA. DELL	712,908.00
1241 311A0109 0013	02 IMPRESORAS MCA. HEWLETT PACKARD MOD. 24	80,976.74
1241 311A0109 0014	08 ESCANER MOD. SCANJET 5590 MCA. H. P.	46,763.60

**EDUCACIÓN ESTATAL**
**SISTEMA CONTABLE 2021**
**RELACIÓN DE BIENES MUEBLES QUE COMPONEN SU PATRIMONIO**

Página 17 de 39

**Cuenta Pública al 31 de diciembre de 2021**

Hora: 10:13:13a. m.

Fecha: 23/02/2022

Código	Descripción del Bien	Valor en Libros
1241 311A0109 0015	05 UNIDADES DE RESPALDO MOD. SMART 2200 NET MCA. TRIPP LITE	76,647.50
1241 311A0109 0016	396 IMPRESORAS DESKJET MOD. D4360 MCA. H. P.	331,075.80
1241 311A0109 0017	10 IMPRESORAS MULTIFUNCIONAL MOD. PHOTOSMART C4480 MCA. H. P.	13,892.00
1241 311A0109 0018	10 ESCANER MOD. SCANJET 5590 MCA. H. P.	60,317.50
1241 311A0109 0019	74 UNIDADES DE RESPALDO DE ENERGIA MOD. NILO 500	76,845.30
1241 311A0109 0020	658 UNIDADES DE RESPALDO DE ENERGIA MOD. NILO 500	680,273.30
1241 311A0109 0021	554 COMPUTADORAS BASICA MCA. LENOVO MOD. THINKCENTRE M58e	7,146,987.80
1241 311A0109 0022	04 SERVIDOR MCA. LENOVO MOD. THINKSERVER TS100	179,975.00
1241 311A0109 0023	70 COMPUTADORAS BASICA MCA. LENOVO MOD. THINKCENTRE M58e	903,049.00
1241 311A0109 0024	01 SERVIDOR MCA. LENOVO MOD. THINKSERVER TS100	56,350.00
1241 311A0109 0025	70 IMPRESORAS SAMSUNG ML-2240	136,850.00
1241 311A0109 0026	02 UNIDADES DE RESPALDO DE ENERGIA MOD. DANUBIO 1600 MCA. ZIGOR	8,852.70
1241 311A0109 0027	70 COMPUTADORAS PERSONAL MCA. LENOVO MOD. THINKCENTRE M58	925,750.00
1241 311A0109 0028	68 UNIDADES DE RESPALDO DE ENERGIA MOD. MICRO SRINET 500 MCA. SOLA BASIC	80,624.20
1241 311A0109 0029	45 COMPUTADORAS BASICA MCA. LENOVO MOD. THINKCENTRE M58e	580,531.50
1241 311A0109 0030	21 COMPUTADORAS BASICA MCA. LENOVO MOD. THINKCENTRE M58e	270,914.70
1241 311A0109 0031	20 COMPUTADORAS BASICA MCA. LENOVO MOD. THINKCENTRE M58e	258,014.00
1241 311A0109 0032	04 COMPUTADORAS MOD. MAC PRO MCA. APPLE	299,000.00
1241 311A0109 0033	06 IMPRESORAS MOD. LQ-2090 MCA. EPSON	67,606.20
1241 311A0109 0034	3 ESTACION DE TRABAJO MARCA HP MODELO XW4600 WORKSTATION	181,994.40
1241 311A0109 0035	1 SERVIDOR MARCA IBM MODELO XSERIES 3400	25,561.05
1241 311A0109 0036	7 PUNTOS DE ACCESO MARCAS ORINOCO Modelo AP 4000 MODELO AP 4000	72,450.00
1241 311A0109 0037	4 ESTACIONES DE TRABAJO MOD. Z400 WORKSTATION MCA. H. P.	105,901.20
1241 311A0109 0038	10 PUNTOS DE ACCESO MOD. 3CRWE776075 MCA. 3 COM	43,010.00
1241 311A0110 0001	02 IMPRESORAS MCA. OKIDATA MOD. MB410D TECNOLOGÍA LED AL05004817A0, AL04008521A0	3,306.00
1241 311A0110 0002	07 COMPUTADORA PERSONAL BASICA MARCA: LENOVO, MODELO: THINKCENTER M58.	89,547.36
1241 311A0110 0003	01 UNIDAD DE RESPALDO DE ENERGIA MARCA: TRIPP MODELO: OMNISMART500	1,742.32
1241 311A0110 0004	48 UNIDAD DE RESPALDO DE ENERGIA (NO BREAK) MARCA COL BASIC, MODELO MICRO SRINET 500 CON NUMERO DE PARTE EN CATALOGO XRN-21-501	54,566.40
1241 311A0110 0005	72 COMPUTADORA PERSONAL MODELO 6005 PRO BUSINESS PC (SFF) MARCA HP COMPAQ	727,626.24
1241 311A0110 0006	74 IMPRESORA MARCA OKIDATA MODELO MB410D	122,322.00
1241 311A0110 0007	74 UNIDAD DE RESPALDO DE ENERGIA (NO BREAK) MARCA SOLA BASIC MODELO MICRO SR INET 500	84,123.20
1241 311A0110 0008	02 IMPRESORA MODELO LASERJET P4015N MARCA HP	28,988.40
1241 311A0110 0009	17 UNIDADES DE RESPALDO DE ENERGIA MARCA PSH MODELO 650	22,086.40
1241 311A0110 0010	17 COMPUTADORA MARCA HP 8000 ELITE SFF	226,780.00
1241 311A0110 0011	48 COMPUTADORA PERSONAL MARCA LENOVO MODELO THINKCENTRE M75	442,630.94
1241 311A0110 0012	2 PUNTO DE ACCESO MARCA LINKSYS MODELO WRT160N-LA	2,495.90

**EDUCACIÓN ESTATAL**
**SISTEMA CONTABLE 2021**
**RELACIÓN DE BIENES MUEBLES QUE COMPONEN SU PATRIMONIO**

Página 18 de 39

**Cuenta Pública al 31 de diciembre de 2021**

Hora: 10:13:13a. m.

Fecha: 23/02/2022

Código	Descripción del Bien	Valor en Libros
1241 311A0111 0001	06 Computadoras Portátil Mca. HP Mod. A2V33LA#ABM	95,009.99
1241 311A0111 0002	74 UPS Tripplite Omnismart 500VA 6cont	150,584.82
1241 311A0111 0003	74 Computadoras Personal Mod. OptiPlex 790 MT Mca. Dell	958,918.64
1241 311A0111 0004	1 IMPRESORA MULTIFUNCIONAL MCA. BROTHER MOD. DCP7055 SERIE: U62715D1N398186	6,498.49
1241 311A0111 0005	74 IMPRESORAS LASER MCA. SAMSUNG MOD. ML2545	107,300.00
1241 311A0111 0006	70 SUMINISTRO DE EQUIPOS TERMINALES IP ALCATEL - LUCENT IP 4008	228,797.24
1241 311A0111 0007	1 SUMINISTRO DE CONSOLA DE TRIFICACION MARCA INTERTEL	132,637.68
1241 311A0111 0008	1 ENRUTADOR DE DATOS MARCA CISCO MODELO 2800 SERIES	333,412.90
1241 311A0111 0009	407 SUMINISTRO, PUESTA A PUNTO Y PUESTA EN MARCHA DE LAPTOP PARA ALUMNO MARCA SAMSUNG MODELO N145	2,567,789.86
1241 311A0111 0010	1 SUMINISTRO, PUESTA A PUNTO Y PUESTA EN MARCHA EN ENLACE FIBRA OPTICA MARCA PANDUIT	560,535.07
1241 311A0111 0011	48 SUMINISTRO, PUESTA A PUNTO Y PUESTA EN MARCHA DE LAPTOP PARA ALUMNOS SAMSUNG MODELO N145	302,835.17
1241 311A0111 0012	1 SUMINISTRO DE GATEWAY REMOTO CHECKPOINT	2,272,234.94
1241 311A0111 0013	228 SUMINISTRO PAP LAPTOP P/ALUMNOS SAMSUNG MOD. N145	1,438,467.04
1241 311A0111 0014	70 SUMINISTRO, PUESTA A PUNTO Y PUESTA EN MARCHA DE COMPUTADORA DE ESCRITORIO MARCA LENOVO MODELO THINKCENTRE M91	2,211,970.82
1241 311A0111 0015	183 SUMINISTRO, PUESTA A PUNTO Y PUESTA EN MARCHA DE LAPTOP PARA ALUMNOS SAMSUNG MODELO N145	1,154,559.08
1241 311A0111 0016	107 SUMINISTRO, PUESTA A PUNTO Y PUESTA EN MARCHA DE LAPTOP PARA ALUMNOS SAMSUNG MODELO N145	675,070.06
1241 311A0111 0017	70 SUMINISTRO, PUESTA A PUNTO Y PUESTA EN MARCHA DE SWITCH LAN MARCA SMC MODELO SMC6128PL2	823,801.61
1241 311A0111 0018	1 SUMINISTRO DE SERVIDOR DE COMUNICACIONES ALCATEL - LUCENTOMNIPCX	921,574.70
1241 311A0111 0019	153 SUMINISTRO, PUESTA A PUNTO Y PUESTA EN MARCHA DE LAPTOP PARA ALUMNOS SAMSUNG MODELO N145	965,287.10
1241 311A0111 0020	219 SUMINISTRO, PUESTA A PUNTO Y PUESTA EN MARCHA DE LAPTOP PARA ALUMNOS SAMSUNG MODELO N145	1,381,685.45
1241 311A0111 0021	70 SUMINISTRO, PUESTA A PUNTO Y PUESTA EN MARCHA DE IMPRESORA MONOCROMATICA LEXMARK E260	496,865.24
1241 311A0111 0022	180 SUMINISTRO, PUESTA A PUNTO Y PUESTA EN MARCHA DE LAPTOP PARA ALUMNOS SAMSUNG MODELO N145	1,135,631.88
1241 311A0111 0023	70 SUMINISTRO, PUESTA A PUNTO Y PUESTA EN MARCHA DE PUNTO DE ACCESO PARA LAN INALAMBRICO MARCA SMC2555W - AG2	393,174.45
1241 311A0111 0024	70 SUMINISTRO, PUESTA A PUNTO Y PUESTA EN MARCHA DE SOLUCION DE LABORATORIO DE CIENCIAS MARCA FOURIER MODELO NOVA5000	1,601,960.70
1241 311A0111 0025	70 SUMINISTRO DE SUSCRIPTORES WIMAX MODELO REDLINE MODELO SU- O	4,349,737.84
1241 311A0111 0026	626 SUMINISTRO, PUESTA A PUNTO Y PUESTA EN MARCHA DE LAPTOP PARA ALUMNOS SAMSUNG MODELO N145	3,949,475.32
1241 311A0111 0027	1 COMPUTADORA DE ESCRITORIO ASPIRE AM3970 - MT20P	14,834.08
1241 311A0111 0028	1 IMPRESORA MULTIFUNCIONAL MARCA BROTHER MODELO DCP7055	6,498.49
1241 311A0111 0029	1 DISCO DURO EXTRENO A-DATA	2,222.00
1241 311A0111 0030	4 COMPUTADORA PORTATIL MARCA ACER	35,799.92
1241 311A0111 0031	3 IMPRESORA LASER MONOCROMATICA BROTHER	6,930.04
1241 311A0111 0032	4 COMPUTADORA PORTATIL MARCA ACER	35,799.92



**EDUCACIÓN ESTATAL**
**SISTEMA CONTABLE 2021**
**RELACIÓN DE BIENES MUEBLES QUE COMPONEN SU PATRIMONIO**

Página 19 de 39

**Cuenta Pública al 31 de diciembre de 2021**

Hora: 10:13:13a. m.

Fecha: 23/02/2022

Código	Descripción del Bien	Valor en Libros
1241 311A0111 0033	3 IMPRESORA LASER MONOCROMATICA BROTHER	6,930.04
1241 311A0111 0034	3 IMPRESORA BROTHER LASER MONOCROMATICA MODELO HL2130	3,445.20
1241 311A0111 0035	4 COMPUTADORA PORTATIL MARCA GATEWAY MODELO MX6009M	31,320.42
1241 311A0111 0036	1 IMPRESORA LASER MONOCROMATICA BROTHER	2,233.00
1241 311A0111 0037	1 TODO EN UNO HP OFFICEJETT 4400 K410 (IMPRESORA, COPIADORA Y SCANNER)	1,745.80
1241 311A0111 0038	2 IMPRESORA DE INYECCION DE TINTA HP MODELO OFFICEJET PRO 8000	3,955.60
1241 311A0112 0001	10 COMPUTADORAS PORTATIL MCA. LENOVO IDEAPAD Z470. 59321585	149,955.06
1241 311A0113 0002	80 IMPRESORA LASER MONOCROMATICA MARCA BROTHER MODELO HL-1112	7,692,221.81
1241 311A0113 0004	80 COMPUTADORA DE ESCRITORIO MARCA DELL MODELO OPTIPLEX 7010 MT	948,694.40
1241 311A0113 0005	01 COMPUTADORA PORTATIL SAMSUNG 300E4C-A0T	8,835.20
1241 311A0113 0006	01 IMPRESORA LASER A COLOR INALAMBRICA SAMSUNG CLP-365W	2,773.14
1241 311A0113 0007	01 MULTIFUNCIONAL LASER A COLOR SAMSUNG CLX-6260ND/XAA	5,828.23
1241 311A0114 0002	85 COMPUTADORAS DE ESCRITORIO ACER VERITON VX4630G-SI341X PROCESADOR INTEL CORE I3-4130 MEMORIA DDR3 SDRAM DE 4GB, MONITOR LCD ACER DE 18.5 LED" MS WINDOWS 7 PROF	849,404.49
1241 311A0114 0003	69 COMPUTADORAS DE ESCRITORIO MCA. HP MOD. ELITEDESK 705; PANTALLA LCD DE 18.5"	904,529.64
1241 311A0197 0001	REGULADOR DE VOLTAJE NOBREAK.	4,683.00
1241 311A0197 0002	RETROPROYECTOR DE ACETATOS DE LAM. A	6,564.20
1241 311A0197 0003	COMPUTADORA ACER POWER 5200 SERIE EB11A00133	12,477.50
1241 311A0197 0004	COMPUTADORA ACER POWER 5200 SERIE EC12A00309	12,477.50
1241 311A0197 0005	COMPUTADORA ACER POWER 5200 SERIE EB12A00339	12,477.50
1241 311A0197 0006	COMPUTADORA POWER SERIE EB12A00066	12,477.50
1241 311A0197 0007	COMPUTADORA EPSON APC SERIE 7N10183	12,995.00
1241 311A0197 0008	COMPUTADORA EPSON SERIE 7RN1013741	12,765.00
1241 311A0197 0009	IMPRESORA EPSON SERIE 2NGY041439	5,290.00
1241 311A0197 0010	REGULADOR INTEGRADO SERIE F0107370	1,725.00
1241 311A0197 0011	NO BREAK 850 VA SERIE DO185382	2,860.86
1241 311A0197 0012	IMPRESORA MCA. H.P. SERIE US75H120S0	4,140.00
1241 311A0197 0013	IMPRESORA EPSON SERIE 3KW1041819 INV. 168511	3,959.85
1241 311A0197 0014	IMPRESORA EPSON SERIE 3KW1036892 INV.168512	3,959.85
1241 311A0197 0015	IMPRESORA EPSON SERIE 3K11037340 INV. 168514	3,959.85
1241 311A0197 0016	IMPRESORA EPSON 3KW1037118	3,959.86
1241 311A0197 0017	21 IMPRESORAS DE MATRIZ DE PUNTOS	80,822.08
1241 311A0197 0018	2 IMPRESORAS MOD. INYECCION MCA. EPSON	4,342.42
1241 311A0197 0019	3 DISCOS DUROS MCA. SE-AGATE	4,957.65
1241 311A0197 0020	2 IMPRESORAS LASER JET GL.600X600 PPP.2 MB.	9,338.04
1241 311A0197 0021	SCANNER E6 CAMA PLANA	7,006.44
1241 311A0197 0022	1 SERVIDOR PROCE PENTIUN A 166 MHZ EXP.A 200	46,000.00
1241 311A0197 0023	4 IMPRESORAS MCA. EPSON FX/870	12,551.49
1241 311A0197 0024	NOBREAK C/REG. SOLA NICOVOL 800 V.A.	33,568.50
1241 311A0197 0025	ACER POWER 5200 P/166 MMX.	243,915.00

**EDUCACIÓN ESTATAL**
**SISTEMA CONTABLE 2021**
**RELACIÓN DE BIENES MUEBLES QUE COMPONEN SU PATRIMONIO**

Página 20 de 39

**Cuenta Pública al 31 de diciembre de 2021**

Hora: 10:13:13a. m.

Fecha: 23/02/2022

Código	Descripción del Bien	Valor en Libros
1241 311A0197 0026	COMPUTADORA ACER MATE 5000 PENTIUM	21,493.50
1241 311A0197 0027	2 NOBREAK SOLA BASIC NICRO SR-800.VA	3,438.00
1241 311A0197 0028	IMP-HEWLWTT PAKCARD LASER 3676P	8,533.50
1241 311A0197 0029	CMA. PLANA MCA. HP MOD. 61000	10,580.00
1241 311A0197 0030	CONCENTRADOR DE 12 PUERTOS	27,600.00
1241 311A0197 0031	TARJETA DE RED DE 16 BITS	7,272.60
1241 311A0198 0001	1 RETROPROYECTOR MOD. 9050.	3,850.00
1241 311A0198 0002	2 COMPUTADORAS MICROPROCESADOR PENTIUM A 166MHZ.	24,380.00
1241 311A0198 0003	1 COMPUTADORA MICROPROCESADOR PENTIUM MMX 166 MHZ.	12,190.00
1241 311A0198 0004	2 IMPRESORAS DE MATRIZ DE PUNTO 9 PINES	12,650.00
1241 311A0198 0005	1 TARJETA MADRE P/IMPRESORA EPSON FX-1050	3,335.00
1241 311A0198 0006	1 MOTHERBOARD CON PROCESADOR A 300 MHZ.	39,699.87
1241 311A0198 0007	COMPUTADORA HEWLETT	37,898.65
1241 311A0199 0001	COMPUTADORA C/PROCESADOR INTEL PENTIUM II 350 MHZ. MEMORIA RUM. 64 MB.	48,990.00
1241 311A0199 0002	UNIDAD DE RESPALDO MCA. JAZZ 2.06 B SCSI PARALELA	4,416.00
1241 311A0199 0003	COMPUTADORA HERLETT PACKARD MOD.VECTRA IMPRESORA HEWLETT PACKARD LASER JET 21000	26,998.67
1241 311A0199 0004	IMPRESORA INYECCION DE TINTA HEWLETT PACKARDESJET 810C IMPRESORA LASER HEWLETT	34,463.76
1241 311A0199 0005	8 REGULADORES DE VOLTAJE SOLA BASIC 1200	2,438.00
1241 311A0199 0006	8 COMPUTADORAS	144,458.40
1241 311A0199 0007	SCANNER 6250 MCA. H/P (1)	7,733.75
1241 31593117 0002	3 Impresoras Multifuncional EPSON L575 ECOTANK series: W98Y135076, W98Y135325 y W98Y135329	19,627.20
1241 31593117 0003	4 Laptop ACER E5-575-35QS series: NXGE6AL0207091B1ED760, NXGE6AL0207091AF2E7600, NXGE6AL0207091AE177600 y NXGE6AL0207091AE1B7600	38,836.80
1241 31593117 0004	1 Escaner de Red HP SCANJET PRO 4500 FN1	10,266.00
1241 31593120 0002	03 LAPTOP HP 14-CF2083LA SERIE: 5CG5127MN09F2, 5CG5127MN09G3, 5CG5127MN09F9.	68,640.01
1241 31593120 0003	01 SCANNER BROTHER ADS2200 SERIE: 5295546356163851.	10,070.41
1241 31593121 0002	01 LAPTOP DELL 3Y3X2 PROCESADOR INTEL CORE I3 RAM 8GB DDR4 2666MHZ PANTALLA LED HD 15.6 N° SERIE BVT8NJ3	17,680.36
1241 31593121 0003	01 LAPTOP DELL 3Y3X2 PROCESADOR INTEL CORE I3 RAM 8GB DDR4 2666MHZ PANTALLA LED HD 15.6 N° SERIE JRJ7HJ3	17,680.36
1241 31593121 0004	01 LAPTOP DELL 3Y3X2 PROCESADOR INTEL CORE I3 RAM 8GB DDR4 2666MHZ PANTALLA LED HD 15.6 N° SERIE 36RCHJ3	17,680.36
1241 31593121 0005	01 LAPTOP DELL 3Y3X2 PROCESADOR INTEL CORE I3 RAM 8GB DDR4 2666MHZ PANTALLA LED HD 15.6 N° SERIE GXY4HJ3	17,680.36
1241 31593121 0006	01 ESCANER MULTIFUNCIONAL DE INYECCION DE TINTA CANON G7010 N° SERIE 913114C00492AB21KMN03209	7,551.31
1241 31593121 0007	01 ESCANER HP SCANJET PRO 2500 F1 (L2747A) N° SERIE CN18VA10MD	11,657.25
1241 331A0102 0001	C.P.U. MODELO VECTRA VE MARCA H.P. SERIE MX73330413	19,981.37
1241 331A0102 0002	C.P.U. MOD. VECTRA VE MCA. H.P. SERIE MX73330270	19,981.37
1241 331A0102 0003	C.P.U. MODELO VECTRA VE MCA. H.P. SERIE MX73330322	19,981.37
1241 331A0102 0004	C.P.U. MODELO VECTRA VE MCA. H.P. SERIE MX73330402	19,981.37
1241 331A0102 0005	C.P.U. MODELO VECTRA VE MCA. H.P. SERIE MX73330044	19,981.37

**EDUCACIÓN ESTATAL**
**SISTEMA CONTABLE 2021**
**RELACIÓN DE BIENES MUEBLES QUE COMPONEN SU PATRIMONIO**

Página 21 de 39

**Cuenta Pública al 31 de diciembre de 2021**

Hora: 10:13:13a. m.

Fecha: 23/02/2022

Código	Descripción del Bien	Valor en Libros
1241 331A0102 0006	C.P.U. MODELO VECTRA VE MCA. H.P. MX73330423	19,981.37
1241 331A0102 0007	C.P.U. MODELO VECTRA VE MCA. H.P. SERIE MX73330239	19,981.37
1241 331A0102 0008	NO BREAK AMNI PRO 675 MCA. TRIPP LITE SERIE K0074030	2,125.89
1241 331A0102 0009	NO BREAK OMNI PRO 675 MCA. TRIPP LITE SERIE K0076081	2,125.89
1241 331A0102 0010	NO BREAK OMNI PRO 675 MCA. TRIPP LITE SERIE K0076209	2,125.89
1241 331A0102 0011	NO BREAK OMNI PRO 675 MCA. TRIPP LITE SERIE K0076148	2,125.89
1241 331A0102 0012	NO BREAK OMNI PRO 675 MCA. TRIPP LITE SERIE F01464374	2,070.00
1241 331A0102 0013	NO BREAK OMNI PRO 675 MCA. TRIPP LITE SERIE F01464320	2,070.00
1241 331A0102 0014	NO BREAK OMNI SMART 675 MCA. TRIPP LITE SERIE F0037493	2,435.24
1241 331A0102 0015	NO BREAK OMNI SMART 675 MCA. TRIPP LITE SERIE F0037516	2,435.24
1241 331A0102 0016	NO BREAK OMNI SMART 675 SERIE U18402832	2,435.24
1241 331A0102 0017	NO BREAK OMNI SMART 675 MCA. TRIPP LITE SERIE U18402825	2,435.24
1241 331A0102 0018	C.P.U. COMPAQ PRESRIO MCA. COMPAQ SERIE 2H99CRT2GAER	8,843.50
1241 331A0102 0019	C.P.U. COMPAQ PRESRIO MCA. COMPAQ SERIE 2H99CRTGADZ	10,500.00
1241 331A0102 0020	C.P.U. COMPAQ PRESRIO MCA. COMPAQ SERIE 2H99CRTGADZ	5,567.96
1241 331A0102 0021	IMPRESORA MOD. LASER JET 6L MCA. H.P. SERIE USFB016459	5,881.56
1241 331A0102 0022	NO BREAK OMNI PRO 675 MCA. TRIPP LITE SERIE K0073958	2,125.89
1241 331A0102 0023	DUPLICADOR DE DISCOS COMPACTOS MCA. MICROBOARDS	24,045.27
1241 331A0102 0024	U. DE CD. REGRABABLE MCA. H.P. SERIE BE728B2694	6,489.45
1241 911A0100 0001	25 MAQUINAS DE ESCRIBIR MODELO SG3 0746 MCA. OLYMPIA	97,750.00
1241 911A0100 0002	EXPRIMIDOR Y EXTRACTOR DE JUGOS ELECTRICO USO RUDO MCA. TURMIX.	3,335.00
1241 911A0100 0003	LICUADORA INDUSTRIAL MOD. 12-100 BASE Y BASO MCA. PIGORE	8,625.00
1241 911A0100 0004	ENFRIADOR VERTICAL MCA. NIETO MOD. REB-634	20,700.00
1241 911A0100 0005	BATIDORA INDUSTRIAL MCA. ECONOMIRUGO	18,745.00
1241 911A0100 0006	ESTUFA MAESTRA VICTORY MCA. SAN-SON	34,500.00
1241 911A0100 0007	ENFRIADOR HORIZONTAL MOD. BFA-315CH MCA. AMERICAN	15,419.20
1241 911A0100 0008	LAVADORA AUT.11 KGS. MILENIUM NWF-200-MI DEAWO.	7,199.00
1241 911A0100 0009	CALCULADORA OLIVETTI MOD. LOGOS 382 12 DIGITOS	1,184.50
1241 911A0100 0010	BARRIL 95X80 CON HULE ESPUMA 100% NYLON.	5,645.35
1241 911A0100 0011	CABALLO DE 165X50 DE DIAM. MATERIAL DE HULE ESPUMA	3,248.75
1241 911A0100 0012	DONA COMBERTIBLE DE 130X45 DE DIAM. MAT. DE HULE ESPUMA.	5,180.75
1241 911A0100 0013	MONTAÑA DE 4 NIVELES DE 135X135 MAT. DE HULE ESPUMA.	5,494.70
1241 911A0100 0014	PELOTA DE 80" DE DIAM. MAT. DE HULE ESPUMA 100% NYLON.	2,789.90
1241 911A0100 0015	TUNEL FLEXIBLE DE 300X60" DE DIAM.	1,099.40
1241 911A0100 0016	TRAMPOLIN DE 100X100"	2,704.80
1241 911A0100 0017	JGO. GEOMETRICO DE 15 PZAS. 30X30X30/60 MAT. HUEL ESPUMA.	6,575.70
1241 911A0101 0001	20 MAQUINAS DE ESCRIBIR DE CARRO GRANDE MANUAL DE DOBLE INYECCION	68,011.00
1241 911A0101 0002	13 MAQUINAS DE ESCRIBIR DE 24 TECLADOS DE CARRO GRANDE MANUAL DE DOBLE INYECCION	44,207.15
1241 911A0101 0003	1 ENMICADORA P/TAMAÑO CARTA	2,577.60
1241 911A0101 0004	1 ENGARGOLADORA SBC/P ARILLO DE PLASTICO COMBO 500 GBC.	2,805.69

**EDUCACIÓN ESTATAL**
**SISTEMA CONTABLE 2021**
**RELACIÓN DE BIENES MUEBLES QUE COMPONEN SU PATRIMONIO**

Página 22 de 39

**Cuenta Pública al 31 de diciembre de 2021**

Hora: 10:13:13a. m.

Fecha: 23/02/2022

Código	Descripción del Bien	Valor en Libros
1241 911A0101 0005	70 MAQUINAS DE ESCRIBIR MECANICA SELECTOR DE TACTO CON TECLA PROTECTORA DE DOCUM	156,170.00
1241 911A0101 0006	20 MARIMBAS HORMIGUILLO CEDRO	78,200.00
1241 911A0101 0007	1 AIRE ACONDICIONADO TIPO VENTANA DE 30500 BTU \$7,923.50 SERIE 2701N29711 J.V.	7,923.50
1241 911A0102 0001	23 MAQUINAS DE ESCRIBIR MOD. SG3-0762 MCA. OLIMPIA	75,594.10
1241 911A0102 0002	MAQUINA DE ESCRIBIR ELECT.MOD.CONFORTIPE MDA SPELL CHECKER MCA. OLIMPIA	4,507.20
1241 911A0102 0003	1 FRIGOBAR DE 5" MCA. SUPERMATIC COLOR BLANCO SERIE VRK0801559	1,840.00
1241 911A0102 0004	9 MAQUINAS DE ESCRIBIR DE 24" DE CARRO GRANDE MANUAL DE DOBLE INYECCION DE PLAST	29,580.30
1241 911A0102 0005	4 VIOLINES DE MADERA DE CEDRO CON EVANO Y ARCE DE 4/4 C/ARCO Y ESTUCHE TIPO SINT	18,137.80
1241 911A0102 0006	1 VIOLIN DE MADERA DE CEDRO DE 3/4 CON ARCO Y ESTUCHE TIPO SINTETICO FORRADO	1,736.50
1241 911A0102 0007	3 VIOLAS DE MADERA DE CEDRO TAM. STANDAR CON ARCO Y ESTUCHE MOD. 31504A.	13,420.50
1241 911A0102 0008	2 TROMBON TENOR EN LA TON DE VARA EN DO,TAMAÑO STANDAR Y ESTUCHE TIPO SINTETICO	12,774.20
1241 911A0102 0009	1 FACOT DE MADERA DE EBANOL MAPLE CON ESTUCHE TIPO SINTETICO FORRADO POR DENTRO	51,667.20
1241 911A0102 0010	1 TROMPETA EN LATON EN SIBEMOL MCA. ALDER MOD. A100L.	5,405.00
1241 911A0102 0011	1 OBOE DE PASTA EN DO, MAYOR C/ ESTUCHE TIPO SINTETICO MOD.40B211 YAMAHA S-13170	13,308.95
1241 911A0102 0012	2 CORNOS FRANCES DE LATON EN FA CON ESTUCHE TIPO SINTETICO SERIE1886,1897	35,647.70
1241 911A0102 0013	3 VIOLONCELLOS DE MADERA DE CEDRO T/STANDAR C/ARCO Y ESTUCHE T.SISTETICO MCA.STR	32,982.00
1241 911A0102 0014	1 CONTRABAJO DE ORQUESTA DE MADERA DE PINO Y FONDO DE TRIPLAY DE 4/4 C/ARCOY EST	27,251.55
1241 911A0102 0015	1 PIANO ELECTRONICO DE 7/8 C/BASE METALICA DESARMABLE INCL.ATRIL.P/PARTIDURA MCA	10,992.85
1241 911A0102 0016	1 JUEGO DE PERCUSIONES QUE INCL.1 BOMBO DE 28" PARCHE PLASTICO DE MAD.FORRADO	4,938.10
1241 911A0102 0017	1 TIMBALC/PARCHE DE PLASTICO DE 29" VASO METALICO CON PEDAL DE CAMBIO P/ORQUESTA	43,171.00
1241 911A0102 0018	1 TIMBAL C/PARCHE D/PLASTICO DE 26" VASO METALICO C/PEDAL DE CAMBIO INCL. UN PAR	39,246.05
1241 911A0102 0019	34 MARIMBAS DE 4 1/2 OCTAVAS DE MADERA DE HORMIGUILLO Y CEDRO MOD.TENOR MCA.ALTA	654,143.00
1241 911A0102 0020	3 EQUIPOS AIRE ACONDICIONADO TIPO VENTANA MCA.CARRIER MOD.JCC243-GFC DE 2400 BTG	17,439.51
1241 911A0102 0021	1 EQUIPO DE AIRE ACONDICIONADO MOD. 38 CKC060-3	19,082.27
1241 911A0103 0001	80 MAQUINAS DE ESCRIBIR C/CARRO INTERCAMBIABLE MCA. OLYMPIA.	268,548.00
1241 911A0103 0002	24 MAQUINAS DE ESCRIBIR C/CARRO INTERCAMB.DE 24" CARROCERIA METALICA MCA.OLYMPIA	80,564.40
1241 911A0103 0003	12 MAQUINAS DE ESCRIBIR C/CARRO INTERCAMBIABLE DE 24" MCA. OLYMPIA.	54,372.00
1241 911A0103 0004	12 MAQUINAS DE ESCRIBIR CON CARRO INTERCAMBIABLE DE 24" MCA. OLYMPIA.	54,372.00
1241 911A0104 0001	01 GUILLOTINA 38 X 38 CMS. DE MADERA	1,877.94
1241 911A0104 0002	01 ASPIRADORA MAX 380 MARCA MASISA	4,600.00

**EDUCACIÓN ESTATAL**
**SISTEMA CONTABLE 2021**
**RELACIÓN DE BIENES MUEBLES QUE COMPONEN SU PATRIMONIO**

Página 23 de 39

**Cuenta Pública al 31 de diciembre de 2021**

Hora: 10:13:13a. m.

Fecha: 23/02/2022

Código	Descripción del Bien	Valor en Libros
1241 911A0104 0003	9 EQUIPOS DE AIRE ACONDICIONADO ARTURO ENRIQUE SANTOS ORDOÑEZ	52,607.90
1241 911A0104 0004	04 EQUIPOS DE AIRE ACONDICIONADO TIPO MULTI SPLIT MCA. CARRIER	48,450.01
1241 911A0104 0005	05 AIRES ACONDICIONADOS TIPO MINI-SPLIT MODELO 42LSC60	88,680.99
1241 911A0104 0006	03 AIRES ACONDICIONADO TIPO MINI-SPLIT MODELO 42LSC48	48,006.75
1241 911A0105 0001	01 LICUADORA INDUSTRIAL DE ACERO INOXIDABLE CAP. 12 Lts.	8,740.00
1241 911A0105 0002	02 LICUADORAS INDUSTRIALES DE ACERO INOXIDABLE CAP. 5 Lts.	11,820.00
1241 911A0105 0003	01 CALCULADORA ELECTRONICA	1,046.50
1241 911A0105 0004	2 MAQUINAS DE ESCRIBIR MECANICA MOD. SG3-1038 MARCA-OLYMPIA.	5,945.50
1241 911A0105 0005	2 MAQUINAS DE ESCRIBIR ELECTRICA MOD. ETP 640 PLUS C/PANTALLA. (INEVAL)	3,327.58
1241 911A0105 0006	2 ENGARGOLADORAS KOMBO 500 P/ARILLO PLASTICO MCA. GBC. (INEVAL).	4,895.68
1241 911A0105 0007	2 GUILLOTINAS 45X45 CM. MADERA CLASSIC CL520M MCA. INGENTO (INEVAL).	4,182.99
1241 911A0105 0008	2 ENGARGOLADORAS PERF/EN CUAD. 3:1 C/SEL AUT. MCA. GBC (INEVAL).	3,823.82
1241 911A0105 0009	1 REFRIGERADOR SUPERMATIC SRL-07 7 PIES SERIE VRS2701005 (INEVAL).	2,188.00
1241 911A0105 0010	2 EQUIPOS DE AIRE ACONDICIONADO TIPO MINI-SPLIT MCA. DAEWOO MOD. DSAI811L (INEVAL).	12,489.00
1241 911A0105 0011	3 EQUIPOS DE AIRE ACONDICIONADO TIPO VENTANA MCA. SAMSUNG MOD. AWPKHBC (INEVAL).	8,116.72
1241 911A0105 0012	1 EQUIPO DE AIRE ACONDICIONADO TIPO VENTANA MCA. SAMSUNG MOD. AW24FBMBC (INEVAL).	4,812.75
1241 911A0105 0013	3 EQUIPOS DE AIRE ACONDICIONADO TIPO VENTANA MCA. SAMSUNG MOD. AW12FCDBC (INEVAL).	6,670.00
1241 911A0105 0014	2 EQUIPOS DE AIRE ACONDICIONADO TIPO: VENTANA MOD. AW24 FBMB MCA. SAMSUNG.	12,420.00
1241 911A0106 0001	02 FRIGOBAR 5 PIES ACERO	5,698.00
1241 911A0106 0002	1 COPIADORA DIGITAL CANON MOD. 1R-2020 SERIE KRR 03577	23,763.60
1241 911A0106 0003	1 MAQUINA DE ESCRIBIR ELECTRONICA PORTATIL TECLADO DE 44 TECLAS DE ESCRITURA C/INDICADORES DE FUNCION EN ESPAÑOL DE PRODUCCION NACIONAL MOD. ORTHITYPE COMPACT MCA. OLIMPIA	1,626.30
1241 911A0106 0004	1 LAVADORA EASY DE 11 KG. 11030 P/NIVEL DE AGUA 3 CICLOS DE LAVADO P/DE TEMPERATURA	4,445.00
1241 911A0106 0005	2 COPIADORA MOD. MFC 8840 - D MCA. BROTHER	19,159.00
1241 911A0106 0006	1 ENGARGOLADORA MANUAL 3 1 P/ARILLO METALICO MOD. EN-32 M MCA. PERFEX	5,276.32
1241 911A0106 0007	1 ENGARGOLADORA MANUAL P/ARILLO DE PLASTICO MOD. 210-PB MCA. PERFEX	4,439.00
1241 911A0106 0008	1 MAQUINA DE ESCRIBIR ELECTRONICA PORTATIL, TECLADO DE 44 TECLAS MOD. ORBITYPE COMPAC MACA. OLYMPIA	1,866.45
1241 911A0106 0009	1 PZA DE REFRIGERADOR VERTICAL CAPA DE 31.4 P3. 4 PUERTAS	17,238.50
1241 911A0106 0010	1 LICUADORA INDUSTRIAL EN ACERO INOXIDABLE MCA TAPISA MOD. LIC-T10L · SERIE 06-01-011	6,923.00
1241 911A0106 0011	1 ESTUFA COMERCIAL, DOBLE SECCION C/TRIPLE · DE SERIE 6453000806246	11,034.25
1241 911A0106 0012	1 CONGELADOR TAPA DE COBRE CAP. 10P3 MCA TOR-REY MOD. CH-10 · DE SERIE 14730755	5,653.40
1241 911A0106 0013	1 FREIDORA EN ACERO INOXIDABLE CAP. 28 LITROS MCA CORIAT MOD. FC-70 · DE SERIE 5723000806083	23,411.70

**EDUCACIÓN ESTATAL**
**SISTEMA CONTABLE 2021**
**RELACIÓN DE BIENES MUEBLES QUE COMPONEN SU PATRIMONIO**

Página 24 de 39

**Cuenta Pública al 31 de diciembre de 2021**

Hora: 10:13:13a. m.

Fecha: 23/02/2022

Código	Descripción del Bien	Valor en Libros
1241 911A0106 0014	1 ESTUFA INDUSTRIAL EN ACERO INOXIDABLE MCA CORIAT MODELO MULTIPLE · DE SERIE 5413000506261	28,836.25
1241 911A0106 0015	1 REFRIGERADOR VERTICAL ACERO INOXIDABLE COLOR BLANCO MACA TOR-REY MOD. R-36-4 # DE SERIE I 06-1203	17,238.50
1241 911A0106 0016	2 LICUADORAS INDUSTRIALES ACERO INOXIDABLE TIPO 304 MCA INTERNACIONAL MODELO LI5 # DE SERIE 31-06-06 38-06-06	16,767.00
1241 911A0106 0017	1 BATIDORA CAP. 10 LITROS MCA BLAZER MOD. B-10 #DE SERIE 610325	9,260.95
1241 911A0106 0018	108 MAQUINA DE ESCRIBIR PORTATIL TECLADO DE 44 TECLAS DE ESCRITURA C/FUNCION REPETIDORA	148,419.00
1241 911A0106 0019	1 FRIGOBAR MCA. WHIRPOOL DE 5 PIES	2,242.50
1241 911A0106 0020	3 GUILLOTINA MANUAL MCA GBC, MOD. INGENTO, CL510M	6,727.50
1241 911A0106 0021	102 MAQUINAS DE ESCRIBIR ELECTRICA PORTATIL 44 TECLAS	140,173.50
1241 911A0106 0022	01 ENFRIADOR Y CALENTADOR DE AGUA (INEVAL)	4,388.15
1241 911A0107 0001	1 Refrigerador de 15 Pies MCA. GE MOD. TBS15XASS0 Serie: 0706A310747.	9,658.85
1241 911A0107 0002	1 ENGARGOLADORA MANUAL 3.1 P/ARILLO METALICO MOD. EM-32M MCA. PERFEX SERIE: 15900	5,396.00
1241 911A0107 0003	1 ENGARGOLADORA COMBO 500 GBC MANUAL MCA. GEBESA	3,090.94
1241 911A0107 0004	1 ENGARGOLADORA MANUAL 3.1 P/ARILLO METALICO MOD. EM-32M MCA. PERFEX SERIE: 15909	4,542.50
1241 911A0107 0005	5 ENFRIADOR CALENTADOR DE AGUA MCA. PURESAMOD. HC-500 VARIAS SERIES	13,972.50
1241 911A0107 0006	1 EQUIPO DE AIRE ACONDICIONADO TIPO: MINISPLIT MCA. COMFORTSTAR SERIE: B731630159207215400220	16,500.01
1241 911A0107 0007	1 EQUIPO DE AIRE ACONDICIONADO TIPO: MINISPLIT MCA. COMFORTSTAR SERIE: B7316301559207215400155	16,500.00
1241 911A0108 0001	01 ENGARGOLADORA KOMBO 500 P/ARILLO DE PLASTICO MCA. ZEBRA	3,184.41
1241 911A0108 0002	269 MAQUINA DE ESCRIBIR MECANICA DE "18, CLASICA DE OFICINA MARCA OLYMPIA MODELO SG3-0746	1,319,795.37
1241 911A0108 0003	2 MINI-SPLIT DE 12,000 BTU'S MARCA SAMSUNG MOD. AS12FBA CON CONTROL REMOTO	21,042.70
1241 911A0108 0004	2 MINI-SPLIT DE 18,000 BTU'S MARCA SAMSUNG MODELO AS18FBAN CON CONTROL REMOTO	26,362.58
1241 911A0108 0005	1 MINI-SPLIT DE 24,000 BTU'S MARCA LG MODELO S242CG CON CONTROL REMOTO	15,280.05
1241 911A0109 0001	1 ENGARGOLADORA PARA ARILLO METALICO MCA. PERFEX MOD. TRUCHA SERIE N° 63130505	2,528.51
1241 911A0109 0002	1 HORNO DE MICRO ONDAS MOD. KOR1A4H MCA. DAEWOO SERIE: M0099M00250515	1,827.58
1241 911A0109 0003	1 REFRIGERADOR DE PUERTA, 8 PIES MOD. ARP08TXL MCA. ACROSS SERIE: URY3901291	4,535.60
1241 911A0109 0004	01 COPIADORA DIGITAL MOD. MP1500 MCA. RICOH SERIE: L6787000285	21,850.00
1241 911A0110 0001	1 AIRE ACONDICIONADO MINI-SPLIT 36000 BTU/HR MCA. YORK MOD. YHCA36FSAADF	20,490.80
1241 911A0110 0002	3 AIRE ACONDICIONADO MINI-SPLIT 12000 BTU/HR MCA. YORK MOD. YHCA12FSAADK	31,772.40
1241 911A0110 0003	1 AIRE ACONDICIONADO MINI-SPLIT DE 12000 BTU MCA. YORK MOD. YHCA12FSAAKK 110 VOLST	7,640.00
1241 911A0110 0004	3 EQUIPOS DE AIRE ACONDICIONADO MINI SPLIT MCA. JAPANDO TIPO HIG WALL	19,000.80
1241 911A0111 0001	02 EXTINTOR DE 4.5 KG. DE CO2 ANSUL (10 LBS)	5,428.80
1241 911A0111 0002	03 ALARMA CONTRA INCENDIOS C/SIRENA Y BOTON AVISO	6,107.40
1241 911A0111 0003	02 MINI SPLIT SJ242CD 24K SERIES: C-103TACX00531. C-103TAUL00566	23,754.48

**EDUCACIÓN ESTATAL**
**SISTEMA CONTABLE 2021**
**RELACIÓN DE BIENES MUEBLES QUE COMPONEN SU PATRIMONIO**

Página 25 de 39

**Cuenta Pública al 31 de diciembre de 2021**

Hora: 10:13:13a. m.

Fecha: 23/02/2022

Código	Descripción del Bien	Valor en Libros
1241 911A0111 0004	MINI SPLIT SJ242CD 24K SERIES: C-103TAUL00542, C-101TANS02039	23,754.48
1241 911A0111 0005	01 AIRE ACONDICIONADO TIPO: MINISPLIT DE 5 TR. DE 60,000 BTUS	37,120.00
1241 911A0111 0006	01 AIRE ACONDICIONADO TIPO: MINISPLIT DE 1 TR. DE 12,000 BTUS	12,180.00
1241 911A0197 0001	2 MAQUINAS DE ESCRIBIR MOD.-1250	8,740.00
1241 911A0197 0002	4 CALCULADORAS MOD. CPD-3534	4,825.40
1241 911A0197 0003	1 ENGRAPADORA.	5,387.81
1241 911A0197 0004	COPIADORA SERIE PM-37010365	49,950.00
1241 911A0197 0005	ENGARGOLADORA MOD. COMBO 222 S.V.C.	2,710.55
1241 911A0197 0006	ENFRIADOR DE AGUA SERIE 2-18359-2	1,667.50
1241 911A0197 0007	2 MAQUINAS DE ESCRIBIR BROTHER 6X8750	3,946.80
1241 911A0197 0008	1 ENGRAPADORA DE CABALLO MOD-17.	2,530.00
1241 911A0197 0009	AIRE ACONDICIONADO SERIE 5197N78293/278/292	23,322.55
1241 911A0198 0003	COPIADORA MOD. NP-6421 CANON.	17,050.00
1241 911A0198 0004	MAQ. DE ESCRIBIR ELECT. MOD. CONFOR TIPE OLYMPIA.	2,298.85
1241 911A0198 0005	AIRE ACONDICIONADO CARRIER SERIE 089N02158	12,213.00
1241 911A0198 0006	AIRE ACONDICIONADO CARRIER SERIE 1898N00532	14,570.50
1241 911A0199 0002	MAQ.DE ESC.ELECTR. OLYMPIA,ENGRAPADORAS,PERFORADORAS,ESTUFA,REFRIGERADOR.LIC UAD.	23,690.25
1241 911A0199 0003	MAQUINA DE ESCRIBIR ELECT. CONFORTYPE MDA.SPELL CHECKER MCA. OLYMPIA	6,583.75
1241 91593118 0002	Pantalla 65 pulgadas 4K Ultra HD Smart TV Marca Samsung Model MU6103	31,759.50
1241 91593118 0004	1 EQUIPO MULTIFUNCIONAL MP 2014 MCA. RICOH	41,245.66
1241 92009Y98 0001	1 ENFRIADOR Y CALENTADOR DE AGUA	4,399.95
1241 92009Y98 0002	1 ASPIRADORA.	3,142.08
1241 92009Y98 0005	MAQ. DE ESCRIBIR ELECT. MOD. CONFOR TIPE OLYMPIA.	10,922.70
1241 92009Y99 0001	15 MAQ. DE ESCRIBIR MOD. 5G3-0746 MCA. OLYMPIA.	67,999.50
1241 931A0102 0001	MAQUINA DE ESCRIBIR ELECTRICA ET-1250 MCA. OLIVETTI SERIE 323972.	2,817.50
1241 931A0102 0002	ENFRIADOR DE AGUA METALICO MOD. SA FC-2 MCA. PMSTEELE	1,696.25
1241 931A0102 0003	AIRE ACONDICIONADO MCA. REALVEN	5,123.11
1241 931A0102 0004	AIRE ACONDICIONADO MCA. REALVEN	5,123.11
1241 931A0102 0005	AIRE ACONDICIONADO MCA. REALVEN	6,516.91
1242	Mobiliario y Equipo Educativo y Recreativo	74,217,774.58
1242 111A0100 0001	PROYECTOR SP/2123 DUKANE S-2019849.	1,789.40
1242 111A0100 0002	TELEVISOR DE 29" STEREO G2937 MCA. PANASONIC S-0060409	5,175.00
1242 111A0100 0013	CONSOLA MEZCLADORA MCA. CRATE MOD. PA-6 DE 6 CANALES.	13,356.10
1242 111A0100 0014	RADIOGRAVADORA MCA. SONY MOD. CFS-W338.	5,982.30
1242 111A0100 0015	1 ORGANOCK-560 CASIO	2,598.00
1242 111A0101 0002	TV. COLOR 14 14MN10 SHARP	4,797.00
1242 111A0101 0003	30 TELEVISOR A COLOR MCA. SAMSUNG DE 21" MOD. CT-2108, CON CONTROL REMOTO SONIDO	114,540.00
1242 111A0101 0005	04 MICROFONOS VOCAL P/VOCES MARCA SHURE MOD. SM58LC \$6,720.00	4,720.00
1242 111A0101 0006	20 TELEVISORES A COLORES DE 21" CON CONTROL REMOTO SONIDO ESTEREO Y BOCINAS INTE	48,576.00

**EDUCACIÓN ESTATAL**
**SISTEMA CONTABLE 2021**
**RELACIÓN DE BIENES MUEBLES QUE COMPONEN SU PATRIMONIO**

Página 26 de 39

**Cuenta Pública al 31 de diciembre de 2021**

Hora: 10:13:13a. m.

Fecha: 23/02/2022

Código	Descripción del Bien	Valor en Libros
1242 111A0101 0008	10 TELEVISORES DE 21" CON CONTROL REMOTO SONIDO STEREO MARCA SHARP MOD. 21SL71 S	24,610.00
1242 111A0101 0009	20 CONSOLAS MEZCLADORA DE 6 CANALES CON PODER DE 600 WATTS DE LA SUMA DE 2 AMPLI	138,184.00
1242 111A0101 0010	20 PAR DE BAFLES DE 3 VIAS CON WOOFER DE 15" Y MANEJO DE 250 WATTS RMS NOMINAL.	119,094.00
1242 111A0101 0011	1 FLAHS MCA. VIVITAR MODELO 285 PARA CAMARA MINOLTA.	1,245.00
1242 111A0102 0004	15 TELEVISORES A COLOR 25" C/CONTROL REMOTO PANTALLA PLANA MOD. CL25K4W MCA. SAM	62,472.60
1242 111A0102 0007	210 TELEVISORES A COLOR C/PANTALLA NORMAL DE 29" 600 LINEAS DE RESOLUCION MAXIMA	911,904.00
1242 111A0102 0008	2 PANTALLA DE TRIPE MCA. DRPAER SHADE MOD. CONSUL. EN BLANCO MATE LAVABLE	14,938.69
1242 111A0102 0009	5 TELEVISORES A COLOR DE 25" CON CONTROL REMOTO PANTALLA PLANA MOD. CL-25K4W MCA	20,171.00
1242 111A0102 0010	24 CONSOLA MEZCLADORA MCA. YAMAHA MOD. EMX66M	209,428.80
1242 111A0102 0011	48 BAFLES MCA. YAMAHA MOD. 5153 C/CAJA ACUSTICA TIPO REFLECTORA DE GRAVES	176,143.20
1242 111A0103 0001	CAÑON DE PROYECCION INFOCUS LP500 C/SISTEMA DE PROYECC. PORTATIL	260,803.90
1242 111A0103 0002	10 MICROFONOS DE SOLAPA, FRECUENCIAL OPTIMIZADA, PEQUEÑO MOD. SM-11CN	15,318.00
1242 111A0103 0003	5 MICROFONOS INALAMBRICOS FRECUENCIA 50 A 15,000 HZ. MOD. SM-58LC.	9,292.00
1242 111A0103 0004	5 MICROFONOS INALAMBRICOS FRECUENCIA DE RESPUESTA 50 A 15,000 HZ. MOD. TV58D.	45,511.25
1242 111A0103 0005	3 SISTEMAS INALAMBRICO P/AUDIO GAMA DE FRECUENCIA POTACLORAS.	35,141.70
1242 111A0103 0006	6 PANTALLA DE PROYECCION TRIPIE MOD. CONDUL MCA. DRAPER SHADE	7,030.89
1242 111A0103 0008	2 TELEVISORES MCA. SONY MODELO KV-29F5100 PANTALLA PLANA 29" CONTROL REMOTO.	12,491.30
1242 111A0103 0009	1 REPRODUCTOR DE COMPACT. CLISC MCA. TEAR MOD. CD-P144OR CONTROL DE PITCH.	2,162.00
1242 111A0103 0010	2 REPRODUCTORES HOME CINEMA-DIGITAL DVD MCA. SONY MOD. DAVC450 REPRODUCTOR DVD.	14,370.40
1242 111A0103 0011	2 REPRODUCTORES DVD MCA. SANSUNG MOD. DVD-V2200 REGION 1 Y 4 PRODUCE CD-R CD-RW,	5,471.70
1242 111A0103 0012	6 PANTALLAS DE PROYECCION P/PARED MCA.VUTEC MOD.EL 120D ELECTRONICA MEDIDAS 2.13	54,061.50
1242 111A0103 0013	2 CAÑON DE PROYECCION INFOCUS LP500 C/SISTEMA DE PROYECCION PORTATIL C/TECNOGIA	74,515.40
1242 111A0103 0014	29 TELEVISORES DE 25" A COLOR CONTROL REMOTO PANTALLA PLANA MCA.SAMSUNG	162,547.90
1242 111A0103 0017	1 REPRODUCTOR DOBLE CASSETERA MCA. TEAG SERIE 0260147	3,795.00
1242 111A0103 0018	2 TRIPIE DE CONTROL REMOTO CON IMPACTANTES ALCANCES DEL ZOOM EXTENDIDO DE 1140 M	2,185.00
1242 111A0103 0019	1 TELEVISOR A COLOR DE 14" MCA. PANASONIC MOD. CT-G145512.	1,799.75
1242 111A0103 0020	2 TELEVISORES A COLOR DE 29" MCA. PHILIPS	7,268.00
1242 111A0103 0021	1 MODULAR MCA SONY MOD. MAC-RG220	3,188.38
1242 111A0103 0022	8 TELEVISORES DE 25" A COLOR CONTROL REMOTO PANTALLA PLANA	33,630.80
1242 111A0104 0001	215 TELEVISORES A COLOR DE 29" POTENCIA DE AUDIO 10 WATTS	763,250.86
1242 111A0104 0002	64 TELEVISORES A COLOR DE 29"	227,200.26
1242 111A0105 0001	03 RADIO GRABADORAS MARCA SONY MODELO CFD-S20 CP, FM/AM.	3,995.10



**EDUCACIÓN ESTATAL**
**SISTEMA CONTABLE 2021**
**RELACIÓN DE BIENES MUEBLES QUE COMPONEN SU PATRIMONIO**

Página 27 de 39

**Cuenta Pública al 31 de diciembre de 2021**

Hora: 10:13:13a. m.

Fecha: 23/02/2022

Código	Descripción del Bien	Valor en Libros
1242 111A0105 0002	01 TELEVISOR DE 29" MARCA SONY MODELO KV-29FS120.	5,738.74
1242 111A0105 0003	02 PROYECTOR DE ACETATO MOD. SP 2123	7,033.75
1242 111A0105 0004	01 TELEVISOR DE 27" SONY MOD. KV29FS120.	5,750.00
1242 111A0105 0005	01 PANTALLA DE COLGAR 2.13 X 2.13 MTS.	2,203.29
1242 111A0105 0006	2 PROYECTORES EP-741 MCA. OPTOMA. (INEVAL).	16,574.86
1242 111A0105 0008	2 COMBO REPRODUCTOR DE VHS Y DVD MCA. SAMSUNG MOD. DVD-V4650 (INEVAL).	4,182.23
1242 111A0105 0010	1 PANTALLA PARED 1.78 X 1.78 P/PROYECTOR MCA. 3M. (INEVAL).	2,020.55
1242 111A0105 0011	7 PROYECTORES DE ACETATOS 1650, MOD. 1650 MCA. 3M. (INEVAL).	24,005.10
1242 111A0105 0012	3 TELEVISORES DE 21" FLAT SCREEN, MOD. KV-21FS120 MCA. SONY (INEVAL).	9,504.75
1242 111A0105 0015	UNIDAD COMBO REPRODUCCION VHS Y DVD MCA. SONY, MOD. SLV-D360 P SERIE: S01-2463360-A	2,248.25
1242 111A0105 0017	TELEVISOR MCA. SONY MOD: KV-29FA310.	7,204.75
1242 111A0105 0018	RETROPROYECTOR MCA. 3M MOD. 1612 SERIE: 16018165.	2,762.30
1242 111A0106 0003	05 PANTALLA ELECTRICA DE PARED DE PROYECCION FRONTAL MOTORIZADA MARCA VUTEC LINEA ELEGANTE MODELO EL-120D CON MOTOR SILENCIOSO CON ROTADOR DE 110 O 220V.	42,435.00
1242 111A0106 0004	02 PANTALLA DE PARED DE PROYECCION FRONTAL MARCA VUTEC LINEA ELEGANTE MODELO EVMW7296, PANTALLA CON BORDES NEGROS VERTICALES SUPERFICIE BLANCA MATE AHULADA DE ALTA CALIDAD Y RENDIMIENTO CONTRATAMIENTO ANTI HONGOS MEDIDAS DE 1.83 X 2.44 MTS Y DE 120" EN DIAGONAL FORMATO 4.3 VIDEO.	6,005.30
1242 111A0106 0005	05 PROYECTOR ESTACIONARIO DE ACETATOS MARCA 3M MODELO 1880, COMPATIBLE CON PANEL LCD, SUPERFICIE PARA ACETATOS DE 26.7 X 26.7 CMS. SISTEMA DE 2 LENTES Y DEPOSITO PARA 2 LAMPARAS, MANEJO 2500 LUMENS ANSI, INTERRUPTOR DE LAMPARA, CIRCUITO DE PROTECCION TERMICA, MANIJA PARA CARGARLO.	25,800.25
1242 111A0106 0006	02 TELEVISOR 29 PULGADAS MARCA. LG PLAN	7,596.00
1242 111A0106 0007	01 SISTEMA DE TEATRO W680	2,999.00
1242 111A0106 0008	3 TELEVISIONES PANTAKLLA DE PLASMA DE 42"MARCA PHILIPS MOD. 42PF320/28.	100,501.95
1242 111A0106 0009	05 TELEVISIÓN C/ PANTALLA PLANA DE 29" MARCA DAEWOO MOD. DTQ-29U8SS	19,550.00
1242 111A0106 0012	1 PZA. DVD COMBO GRABADOR ESCANE0 PROGRESIVO LG. MOD. LH-RC9500 TA.	6,070.27
1242 111A0106 0016	01 TACLADO YAMAHA PSR-550 SERIE 01657D6	9,555.00
1242 111A0106 0017	8 RADIOGRABADORA SONY MOD. CFD-535	10,920.05
1242 111A0106 0018	1 REPRODUCTOR DVD SONY MOD. DVPNS53P	1,048.99
1242 111A0106 0019	1 MICROFONO INALAMBRICO STEREN MW ROJO	1,117.99
1242 111A0106 0020	1 T.V. 21" PLANA WEGA SORROUND SONY	2,655.86
1242 111A0106 0021	1 PROYECTOR VPL-CS21 2100 ANSI LUMENES SONY	16,648.01
1242 111A0106 0022	1 MICROFONO INALAMBRICO STEREN MOD. MWR-050	1,118.00
1242 111A0106 0027	2 TELEVISOR CONVENCIONAL MCA. PHILCO	1,998.00
1242 111A0106 0029	1 PANTALLA DE PROYECCION MCA. DALITE MOD. CLSCITE	2,242.50
1242 111A0106 0030	1 TELEVISOR MCA. SONY MOD. KFES0 A 10	27,398.75
1242 111A0106 0031	1 MINI COMPONENTE MCA. SONY MOD. MHC-RG5905	4,600.00
1242 111A0106 0032	1 RADIO GRAVADORA MACA. SONY MOD. CFD-GS5S CP.	2,438.00

**EDUCACIÓN ESTATAL**
**SISTEMA CONTABLE 2021**
**RELACIÓN DE BIENES MUEBLES QUE COMPONEN SU PATRIMONIO**

Página 28 de 39

**Cuenta Pública al 31 de diciembre de 2021**

Hora: 10:13:13a. m.

Fecha: 23/02/2022

Código	Descripción del Bien	Valor en Libros
1242 111A0106 0033	1 RETROPROYECTOR PARA ACETATO LUMINOSIDAD DE 2500 LUMINES DOBLELENTE MCA. 3M	7,910.00
1242 111A0106 0034	1 DVD REGIÓN 1 Y 4 MARCA SONY	999.00
1242 111A0107 0001	2 Proyector Digital TS-400 Mca. Optoma Series N° 082M634AAACQQ2481 y 082M634AAACQQ4944.	23,442.98
1242 111A0107 0003	1 SISTEMA DE VIDEO CONFERENCIA SONY PCS-1	99,532.50
1242 111A0108 0002	2 GRABADOR DIGITAL DE VOZ CON PC LINK MODELO VN-4100	2,177.99
1242 111A0108 0004	2 TELEVISOR 29" DTQ29U4 MARCA DAEWOO	5,998.01
1242 111A0108 0005	1 AUDIO MEZCLADORA AMPLIFICADA 8 CAN RPA8	2,450.00
1242 111A0108 0006	502 EQUIPOS DE SONIDO MCA. RADSON	4,946,883.70
1242 111A0109 0001	151 EQUIPOS DE SONIDO MCA. RADSON (AMPLIFICADOR, TROMPETA, MICROFONO, PEDESTAL, EXTENSIÓN)	1,488,006.85
1242 111A0109 0002	2 PANTALLAS PARED 177*1.77 PARA PROYECTAR	4,830.00
1242 111A0109 0003	1 PANTALLA TRIPIE 1.77*1.77 PARA PROYECTAR COLOR BLANCO	4,025.00
1242 111A0109 0004	2 SISTEMAS DE VIDEOCONFERENCIA	414,000.00
1242 111A0109 0005	2 REPRODUCTORES DVD MCA- LG	15,985.00
1242 111A0109 0008	3 EQUIPOS INALAMBRICOS UHF MCA. STEREN MOD. WR-802UHF	12,075.00
1242 111A0109 0009	2 TELEVISIÓN DE PANTALLA PLANA 42" LCD MCA. LG MOD. 42LH40	62,100.00
1242 111A0109 0010	1 TELEVISIÓN DE PANTALLA PLANA 32" LCD MCA. SAMSUNG MOD. LN32B650	19,550.00
1242 111A0109 0011	2 AMPLIFICADORES DE AUDIO MCA. STEREN MOD. AMP-015	2,967.00
1242 111A0109 0012	2 JUEGOS DE 2 BAFLES PROFESIONALES MCA. STEREN MOD. SPK-00BL	3,427.00
1242 111A0109 0015	1 TEATRO EN CASA MCA. SONY MOD. DAV-DZ570 SERIE: S-01-55288624	7,186.07
1242 111A0109 0017	1LENTE PARA CAMARA REFLEX MCA. CANON MOD. 75-300 EF	8,643.48
1242 111A0109 0018	1 REPRODUCTOR COMBO DVD/VCR MCA. SAMSUNG	3,164.23
1242 111A0109 0019	5 PROYECTOR TIPO DLP DE LA MARCA BENQ MP-515	44,000.00
1242 111A0110 0001	1 PROYECTOR EPSON POWERLITE S8+ (V11H309220) TECNOLOGIA 3LCD S/N M4SF043738L	9,614.35
1242 111A0111 0001	70 SUMINISTRO, PUESTA A PUNTO Y PUESTA EN MARCHA DE EQUIPO PROYECTOR MARCA SANYO MOD. PDG - DSU30	997,915.52
1242 111A0111 0002	70 SUMINISTRO, PUESTA A PUNTO Y PUESTA EN MARCHA DE PIZARRON INTERACTIVO MARCA SMART MODELO SB480	1,565,510.02
1242 111A0111 0005	4 PROYECTOR BENQ MODELO MS510 COLOR NEGRO	25,249.40
1242 111A0111 0008	1 TELEVISION LED SAMSUNG MODELO UN32D4003	7,033.89
1242 111A0111 0009	1 MEZCLADORA ANALOGA PROFESIONAL MARCA MACKIE MODELO ONYS1220I	12,998.00
1242 111A0111 0010	3 MICROFONO PROFESIONAL DE ESTUDIO MARCA SHURE MODELO PG27	6,249.00
1242 111A0111 0011	1 AUDIFONO PARA ESTUDIO MARCA SHURE MODELO SRH440	1,389.00
1242 111A0111 0012	1 MONITORES AMPLIFICADOS DE ESTUDIO MARCA ALESSI MODELO M1A MKII	5,371.00
1242 111A0111 0013	1 GRABADORA PROFESIONAL DE CD-CDR CDRDA MARCA TASCAM MODELO CDRW900SL	11,113.00
1242 111A0112 0001	3 Proyector BenQ. MS513P. 9H.J6H77.12L.	22,799.57
1242 111A0112 0002	4 PROYECTORES EPSON V11H388020 POWERLITE 915W	79,999.40
1242 111A0113 0002	12 TELEVISOR SAMSUNG LED 32"	73,343.51
1242 111A0113 0003	12 MINI COMPONENTE SAMSUNG MX-F630/ZX	26,357.52

**EDUCACIÓN ESTATAL**
**SISTEMA CONTABLE 2021**
**RELACIÓN DE BIENES MUEBLES QUE COMPONEN SU PATRIMONIO**

Página 29 de 39

**Cuenta Pública al 31 de diciembre de 2021**

Hora: 10:13:13a. m.

Fecha: 23/02/2022

Código	Descripción del Bien	Valor en Libros
1242 111A0113 0004	12 PANTALLA DE PROYECCION MARCA DRAPER MODELO CONSUL DRAPER	30,496.91
1242 111A0113 0005	01 PROYECTOR EPSON POWELITE	7,074.76
1242 111A0113 0006	1,898 TELEVISION LED DE 40" TEGNOLOGIA HD O FULL	15,169,575.20
1242 111A0192 0001	REAPERTURA 1992	10,681.76
1242 111A0192 0002	ALMACEN No.2 4a. PTE. SUR 343	2,009.70
1242 111A0192 0003	ALMACEN No.3 JUAN CRISPIN	18,535.28
1242 111A0192 0004	ALMACEN No. 2 4a. PTE. SUR No.343	7,625.44
1242 111A0192 0005	ALMACEN No. 3 JUAN CRISPIN	230,612.92
1242 111A0192 0006	ALMACEN No. 2 4a. PTE. SUR No.343	12,974.72
1242 111A0192 0007	REAPERTURA 92	10,514.21
1242 111A0192 0008	ALMACEN No.1 S.E.	2,745.36
1242 111A0192 0009	REAPERTURA 92	402,754.01
1242 111A0192 0010	ALMACEN No. 1 S.E.	222,865.29
1242 111A0192 0011	ALMACEN No.2 4a. PTE. SUR No.343	52,854.33
1242 111A0192 0012	SISTEMA DE INFORMATICA Y DESARROLLO	682.88
1242 111A0192 0013	ALMACEN No.4 BLV. FIDEL VELAZQUEZ S/N.	15,059.26
1242 111A0192 0014	ALMACEN No. 1 S.E.	2,209.11
1242 111A0192 0015	ALMACEN No. 3 JUN CRISPIN	227,847.48
1242 111A0197 0001	TELEVISOR DE 27" MCA. PANASONIC.	4,570.10
1242 11581520 0002	1615 PANTALLA TIPO LED DE 43" SMARTH	14,024,984.29
1242 11581521 0002	272 Pantallas Inteligente SMART TV, Pantalla tipo LED 43" SMART UHD Resolución 3840*2160 Pixeles, Conexión WI-FI, 2 puertos HDMI, Marca: SANSUI	2,605,759.78
1242 11584119 0002	1,487 TELEVISION PANTALLA PLANA TIPO LED DE 43"	9,832,044.00
1242 11584A20 0002	1615 PANTALLA TIPO LED DE 43" SMARTH	14,024,984.29
1242 11593117 0002	11 PZAS. BOCINA CON AMPLIFICADOR INTEGRADO	84,024.60
1242 11593117 0003	11 PZAS. MICROFONO INALAMBRICO	54,293.80
1242 11593117 0004	11 PZAS. MICROFONO CON PEDESTAL	38,918.00
1242 11593117 0005	47 PROYECTORES EPSON POWERLITE S31+	662,410.91
1242 11593215 0002	1 PROYECTOR EPSON POWER LITE S18+(V11H552021)	8,838.01
1242 131A0102 0001	AMPLIFICADOR MEXCLADOR MCA. ASAJI MOD.1033 DE 30 WATTS CON CASETERA INTEGRADA	2,167.75
1242 131A0102 0002	REPRODUCTOR DE COMPACT DISC. MCA. YAMAHA MOD. CDC-565 TIPO RULETA DE 5 DISCOS	2,070.00
1242 131A0102 0003	PROYECTOR DE ACETATOS MOD. 9700 DE 4000 LUM. MCA. 3M SERIE-78-8073-71006	9,305.80
1242 131A0102 0004	TELEVISOR A COLOR MOD. KV-29F522 29" MCA. SONY SERIE 8005253	6,331.99
1242 311A0100 0001	VIDEOGRAVADORA VHS PANASONIC MV/3 J400PN S-COTV18422	1,653.70
1242 311A0100 0002	CAMARA SORE SHOT 85 ZOOM DATE KIT PLATIN S-3647718	2,300.00
1242 311A0100 0003	VIDEOCAMARA PANASONIC NV-RJ28/29PN S-	5,231.80
1242 311A0100 0004	CAMARA FOTOGRAFICA MCA. CANON MOD. SURE SHOT CLASSIC120	4,089.16
1242 311A0100 0005	CAMARA FOTOGRAFICA MCA. CANON MOD. SURE HDT 2115.	3,257.32
1242 311A0100 0006	CAMARA FOTOGRAFICA MCA. CANON ELPH 3702	4,991.12
1242 311A0100 0007	CAMARA FOTOGRAFICA MCA. CANON SURE SHOT 85.	2,356.70

**EDUCACIÓN ESTATAL**
**SISTEMA CONTABLE 2021**
**RELACIÓN DE BIENES MUEBLES QUE COMPONEN SU PATRIMONIO**

Página 30 de 39

**Cuenta Pública al 31 de diciembre de 2021**

Hora: 10:13:13a. m.

Fecha: 23/02/2022

Código	Descripción del Bien	Valor en Libros
1242 311A0100 0008	CAMARA FOTOGRAFICA MCA. CANON MOD. 2000 QD.	6,665.40
1242 311A0100 0009	CAMARA FOTOGRAFICA MCA. CANON MOD. ELPH ZAPS KIT 2X.	4,150.00
1242 311A0100 0010	CAMARA FOTOGRAFICA MCA. CANON MOD. ELPH2X ZOOM APS.	3,615.00
1242 311A0101 0001	6 CAMARA FOTOGRAFICA MOD. KE60 KODAK, 1 CAMARA FOTOGRAFICA MOD. SIGHTSER AF DATE	7,400.00
1242 311A0101 0002	30 VIDEOCASSETERA FORMATO VHS MCA. SAMSUNG MOD. SVG45UMA CON CONTROL REMOTO DE 4	45,816.00
1242 311A0101 0003	1 CAMARA FOTOGRAFICA DIGITAL EPSON PHOTOS PC 3100 Z CON LAS SIG. CARACT. RESOLUC	10,925.00
1242 311A0101 0004	2 CVS09 VIDEO CASSETERA SHARP MOD. VCA. 423M.	17,277.60
1242 311A0102 0001	1 VIDEOCAMARA DIG. SONY DCR-PCQ SONY	16,999.00
1242 311A0102 0002	1 CAMARA FOTOGRAFICA SURE SHOT 85 200 M.	1,648.99
1242 311A0102 0003	1 CAMARA FOTOGRAFICA DIGITAL MCA. SONY MOD. MAVICA 250 SERIE 501-0890422-B.	10,635.00
1242 311A0102 0004	1 039315 VIDEOCAM DCR-PC101 SONY No.DE SERIE 1945122	18,100.00
1242 311A0102 0005	1 014854 CAM. CANON S.SHOT 85 ZOOM	1,789.00
1242 311A0103 0001	5 VIDEOS CAMARA DIGITAL MCA. SONY MOD. DCR-TRU840 FORMATO DE VIDEO DIGITAL 8CCD	71,340.25
1242 311A0103 0002	30 VIDEOCASSETERAS SISTEMA VHS DE 4 CABEZAS MCA. DAEWOO.	32,683.00
1242 311A0103 0003	2 VIDEOCASSETERAS FORMATO VHS 6 CABEZAS CAMARA LENTA AUTOLIMPIADO DE CABEZA ME	2,760.00
1242 311A0105 0001	3 CAMARAS DIGITAL DE FOTOGRAFIA MOD. DSC-580 MCA. SONY (INEVAL).	14,891.92
1242 311A0105 0002	6 CAMARAS DE VIDEO DIGITAL MOD. DCR-TRV380 MCA. SONY. (INEVAL).	20,562.00
1242 311A0105 0003	FILMADORA DE VIDEO, AUDIO DIGITAL MEMORY STICK MCA. SONY MOD. DCR-TRV380, SERIE: S01-0811303-2	7,204.75
1242 311A0105 0004	CAMARA FOTOGRAFICA DIGITAL , MCA. SONY MOD. DCS-560, SERIE: S01-2463360-A	5,016.88
1242 311A0106 0001	4 CAMARAS DIGITALES MOD. DSC-R1 SENSOR CMOS DE 10.3 MEGAPIXELES	55,641.60
1242 311A0106 0002	CINCO VIDEOS CAMARA DIGITAL HANDYCAM MARCA SONY VOD. DCR-HC96	54,128.20
1242 311A0106 0003	01 CAMARA FOT. DIGITAL MARCA SONY MOD: DSC.	3,100.00
1242 311A0106 0004	1 PZA. DE CAMARA FOTOGRAFICA DIGITAL SONY MOD. DSC-5600 6 MEGA PÍXELES, MEMORIA INTERNA 32MB Y UNA MEMORIA ADICIONAL DE 512 MB.	3,888.00
1242 311A0106 0005	2 PZAS. CAMARA DIGITAL MCA. CANON MOD. POWER SHOT 5315 DE 6 MEGAPIXELES, CON SERIES #26282, 13250 Y 2628214248	13,197.40
1242 311A0106 0006	1 CAMARA FOTOGRAFICA DIGITAL MCA. SONY MOD. CIBER SHOT DSC-W70 DE 7.2 MEGAPIXELES	7,130.00
1242 311A0106 0007	1 VIDEO CAMARA DIGITAL MCA. SONY MINI DV MOD. DCR-HC36	6,325.00
1242 311A0106 0008	1 CAMARA FOTOGRAFICA DIGITAL MCA. CANNON MOD. POWER SHORTH 530 H DE SERIE 2522147947	2,833.02
1242 311A0106 0009	1 VIDEO CAMARA DIGITAL MINI DIV MCA. PANASONIC MD. PU-G529 C/SERIE G61A10332R	4,921.55
1242 311A0106 0010	1 VIDEO PROYECTOR MCA. OPTAMA MOD. XT-700 DE 2200 ANSI LUMENS XGA	16,060.00
1242 311A0106 0011	1 VIDEO CAMARA MCA. SONY MOD. DCR DVD 305 FORMATO MINI DVD	11,891.57
1242 311A0106 0012	1 VIDEO PROYECTOR MCA. INFOCUS MOD. W32	21,620.00
1242 311A0107 0001	1 CAMARA FOTOGRAFICA DIGITAL SERIE: KCGHA74131997	2,495.50
1242 311A0108 0001	2 CAMARA FOTOGRAFICAS PAQUETE 10XTI 1855 MAL TARJETA CANAN SERIE: 1821151820 Y 1320830199	21,998.01

**EDUCACIÓN ESTATAL**
**SISTEMA CONTABLE 2021**
**RELACIÓN DE BIENES MUEBLES QUE COMPONEN SU PATRIMONIO**

Página 31 de 39

**Cuenta Pública al 31 de diciembre de 2021**

Hora: 10:13:13a. m.

Fecha: 23/02/2022

Código	Descripción del Bien	Valor en Libros
1242 311A0108 0002	01 VIDEO PROYECTOR BENQ MP5125T SVGA 2200 LUMENES N/S: PD19805197SU0	9,300.00
1242 311A0108 0003	1 CAMARA DIGITAL CANON POWERSHOT MODELO A470	1,601.10
1242 311A0109 0001	2 VIDEOPROYECTOR MCA. SONY MOD. VPL-EX7	32,200.00
1242 311A0109 0002	1 VIDEOPROYECTOR MCA. SONY MOD. VPL-EX7	16,100.00
1242 311A0109 0003	1 CAMARA FOTOGRAFICA MCA. SONY MOD. DSC-H20	7,475.00
1242 311A0109 0004	1 CAMARA DE VIDEOGRABACIÓN MCA. SONY MOD. DCS-SR47 COLOR PLATA	9,430.00
1242 311A0109 0005	2 VIDEOPROYECTOR BENQ DLP MP523 XGA 2000 LUMENS BLANCO	27,628.20
1242 311A0111 0001	2 CAMARA DIGITAL CYBER SHOT DSC - W350/B NEGRA SONY	14,092.72
1242 311A0111 0002	1 CAMARA DE VIDEO DIGITAL HANDYCAM DHR-XR150 120 GB DISCO DURO SONY	14,723.82
1242 311A0111 0003	2 GRABADORA DIGITAL SONY ICD-UX200 SONY GRABACION 535 HRS	5,624.15
1242 311A0111 0004	2 PROYECTOR INFOCUS TECNOLOGIA DLP MODELO IN104	19,400.00
1242 311A0111 0005	1 CAMARA DE VIDEO SONY HANDYCAM COLOR NEGRO	4,024.13
1242 311A0111 0006	3 CAMARA DE VIDEO SONY HANDYCAM	12,072.36
1242 311A0112 0001	3 CAMARAS DE VIDEO SONY HANDYCAM DCR-SX	15,015.64
1242 311A0197 0001	2 CAMARAS SERIE 2183422 Y 2183423	7,502.60
1242 311A0197 0002	VIDEOCASSETTERA SERIE 38324	2,207.35
1242 311A0197 0003	VIDEO VHS PANASONIC NV-M3500PN	15,260.50
1242 311A0198 0001	2 CAMARAS FOTOGRAFICAS MCA. MINOLTA, X-3705	8,600.00
1242 311A0198 0002	1 CAMARA DE VIDEO MCA. MINOLTA.	8,000.00
1242 31593117 0002	1 Camara CANON EOS REBEL T6I EF 18-55MM IS STM serie: 122072104410	9,628.00
1242 911A0111 0001	115 Pizarrones Metalicos Porcelanizados Blanco Mod. P3000 900*3000 MM.	258,967.51
1242 911A0111 0002	25 PAQUETES DE INSTRUMENTOS MUSICALES	45,298.00
1242 911A0111 0003	137 PIZARRON METALICO POCELANIZADO BLANCO MARCA ESCO	320,064.88
1242 911A0112 0001	158 Pizarrones Metalicos Porcelanizado Blanco Mod. P3000.	369,492.48
1242 911A0112 0002	36 Pizarrones Metalicos Porcelanizado Blanco Mod. P3000	83,545.06
1242 911A0113 0002	01 LOTE (80 SILLAS PARA JARDIN DE NIÑOS, 02 MESAS PARA MAESTRO, 02 SILLAS PARA MAESTRO)	81,084.00
1242 911A0113 0003	01 LOTE (50 SILLAS CON PALETA, 02 MESAS PARA MAESTRO, 02 SILLAS PARA MAESTRO)	81,142.00
1242 91582116 0002	128 PIZARRONES METALICOS PORCENALIZADOS C/BLANCO 90*300 CM	370,903.04
1243	Equipo e Instrumental Médico y de Laboratorio	2,772,275.08
1243 111A0105 0001	1 EQUIPO DE LABORATORIO PARA SECUNDARIA.	2,459,850.00
1243 111A0108 0001	52 PIEZAS MICROSCOPIO BINOCULAR BIOLOGICO CABEZA BINOCULAR 45° GIRATORIA 350° MCA. VELAB	214,084.00
1243 17000100 0001	1 ESTUCHE DE DIAGNOSTICO CRIESTER	2,000.00
1243 211A0192 0001	PRODUCTOS DE LABORATORIO ODONTOLOGICO Y MEDIC.	18,312.03
1243 211A0192 0002	REAPERTURA 92	33,041.80
1243 211A0198 0001	ULTRACONDENSADOR 1.2X1.4	8,293.41
1243 211A0198 0002	SOPORTE DE CONDENSADOR 2	2,510.20
1243 211A0198 0003	MICROMETRO DE RETICULO 10.100 D=19MM.	1,880.44
1243 211A0198 0004	OBJETIVO PLANACROMATICO 100x1.25 ALL. CON IRIS	23,123.90

**EDUCACIÓN ESTATAL**
**SISTEMA CONTABLE 2021**
**RELACIÓN DE BIENES MUEBLES QUE COMPONEN SU PATRIMONIO**

Página 32 de 39

**Cuenta Pública al 31 de diciembre de 2021**

Hora: 10:13:13a. m.

Fecha: 23/02/2022

Código	Descripción del Bien	Valor en Libros
1243 211A0199 0001	1 BASCULA CLINICA C/ESTADIMETRO MCA.NVO.LEON, 1 BASCULA PEDIATRICA MCA. BEM	3,975.55
1243 211A0199 0002	MESA P/EXPLORACION PEDIATRICA ESGO, VITRINA SENCILLA ESMALTAD	5,203.75
1244	Vehículos y Equipo de Transporte	39,377,681.27
1244 111A0100 0001	01 URVAN SERIE No. JNIFE4657YX650591	204,611.45
1244 111A0100 0002	01 VOLKSWAGEN SERIE No. 3VWS1A1B11M910537	69,640.00
1244 111A0100 0003	01 VOLKSWAGEN SEDAN No. 3VWS1A1B11M911395	69,640.00
1244 111A0100 0004	01 MERCEDES BENZ SERIE No. 3AMBEMJC7YY047712	741,499.30
1244 111A0100 0005	01 MERCEDES BENZ SERIE No. 3AMBEMJC5YY047711	741,499.30
1244 111A0101 0001	01 URVAN SERIE No. JNIFE46541X	207,646.00
1244 111A0102 0001	01 ESTACAS STD SERIE No. 3NGCD15SX2K083429	125,746.24
1244 111A0103 0002	01 NISSAN DOBLE CABINA TIPO STANDAR SERIE No. 3NGCD13564YK054256	137,700.00
1244 111A0105 0001	UNA UNIDAD FORD EXPLORER 4 PUERTAS 8 CILINDROS MOD. 2005 SERIE: 1FMDU64W35ZA25142	391,000.00
1244 111A0105 0002	UN VEHÍCULO TIPO PLATINA "K" STD. A.A. MOD 2005 No. MOTOR: 0158344 SERIE: 3N1JH01525L232920.	117,300.00
1244 111A0105 0003	UNIDAD PICK UP CHEVROLET LUV D/C. MOD. 2005 No. DE MOTOR 54146549 SERIE BGGTFRC1SSA146549.	148,675.45
1244 111A0105 0004	UNIDAD PICK UP CHEVROLET LIV D/C. MOD. 2005 No. DE MOTOR 54145886 SERIE BGGTFRC17SA145886.	148,675.45
1244 111A0105 0005	UNIDAD CHASIS CABINA, CHEVROLET C36 MOD. 2005 No. DE MOTOR SM117108 SERIE 3GBJC34R25M117108.	215,257.00
1244 111A0105 0006	VEHÍCULO SENTRA XE STD MOD. 205 No. DE MOTOR D618-6772525 SERIE 3N1CB5155K217913.	137,700.00
1244 111A0105 0007	VEHÍCULO CHEVROLET PASS. VAN 15 PAS. MOD. 2006 COLOR CASHMERE METÁLICO No. SERIE 1GAHG39V361112115.	381,000.00
1244 111A0105 0009	TSURU 4 PUERTAS - MOTOR GA16 - 883108T	119,200.00
1244 111A0105 0010	TSURU 4 PUERTAS - MOTOR GA16 - 882476T	119,200.00
1244 111A0105 0011	TSURU 4 PUERTAS - MOTOR GA16 - 881963T	119,200.00
1244 111A0105 0012	TSURU 4 PUERTAS - MOTOR GA16 - 877101T	119,199.98
1244 111A0105 0013	URVAN 11 PASAJEROS - MOTOR KA24 - 915432X	239,500.00
1244 111A0105 0014	URVAN 11 PASAJEROS - MOTOR KA24 - 916451X	239,500.00
1244 111A0105 0015	UNIDAD MERCEDES BENZ (41 ASIENTOS) MOTOR 90697514487 MOD: 2006 COLOR: BLANCO SERIE: 3MBAA4CS66M16596.	1,498,500.00
1244 111A0105 0016	UNIDAD MERCEDES BENZ (22 TON) MOTOR 90697900411953 MOD: 2006 COLOR: BLANCO SERIE: 3ALFCYC586DV71365.	675,500.00
1244 111A0105 0017	UNIDAD VAN SPRINTER (16 ASIENTOS) MOTOR 647981512573 MOD: 2006 COLOR: AZUL SERIE: WD3YD54376R85334.	488,500.00
1244 111A0105 0018	UNIDAD VAN SPRINTER (16 ASIENTOS) MOTOR 6479815103725 MOD: 2006 COLOR: ROJA SERIE: WD3YD54336R855332.	488,500.00
1244 111A0105 0019	UNIDAD TIPO PICK UP MARCA CHEVROLET MOD: 2006 MOTOR: 6M104700 SERIE: 3GBEC14X36M104700.	180,999.65
1244 111A0105 0020	1 VOYAGER MOD. 2006 N° DE SERIE GB580693 COLOR: ARENA. (INEVAL).	212,600.00
1244 111A0105 0021	1 UNIDAD MCA. FORD F-250, TIPO PICK-UP MOD. 2006 MOTOR V-8 DE 4.5 LTS. (INEVAL).	186,800.00
1244 111A0106 0002	01 VEHICULO NUEVO GRIS MAGNESIO CHEVY 4 PTAS. CHEVY MOD. 2007 PAQ. C. 4 CILINDROS NUMERO DE SERIE 3G1SESIX57510 9830 NUMERO DE MOTOR 7S109830	115,490.00

**EDUCACIÓN ESTATAL**
**SISTEMA CONTABLE 2021**
**RELACIÓN DE BIENES MUEBLES QUE COMPONEN SU PATRIMONIO**

Página 33 de 39

**Cuenta Pública al 31 de diciembre de 2021**

Hora: 10:13:13a. m.

Fecha: 23/02/2022

Código	Descripción del Bien	Valor en Libros
1244 111A0106 0003	1 AUTOBUS NUEVO MOD. DMC1626/5JL 2006 MCA. MERCEDES BENZ C/MOTOR MERCEDES BENZ O M 906-260 LA-260 HP	1,594,735.20
1244 111A0106 0005	01 CHEYENE CABINA REGULAR 4X4 MOTOR 7G150462	287,890.00
1244 111A0106 0006	01 CHEYENE CABINA REGULAR 4X4 MOTOR 7G146686	287,890.00
1244 111A0106 0007	01 CHEYENE CABINA REGULAR 4X4 MOTOR 7G150172	287,890.00
1244 111A0106 0008	01 CHEYENE CABINA REGULAR 4X4 MOTOR 7G176960	287,890.00
1244 111A0106 0009	01 FORD EXPLORER, TIPO VANNET, XLS SPORT TELA 4X2 (E7F) MOD. 2005, MOTOR V-6 CILINDRO, SERIE 1FMEU52E46UA29469.	309,100.00
1244 111A0106 0010	01 CHEVROLET 4 PTAS. SERIE No. 93CXM19236C159590	104,655.00
1244 111A0106 0011	01 CHEVROLET TRANBLAZER 4X2 IGND5135262276697	257,275.00
1244 111A0106 0012	01 CHEVROLET SILVERADO 3500 3GBJC34R66M117596	199,999.00
1244 111A0108 0002	1 FORD F-150 FLOTILLERA (J7F/A) MODELO 2009 TIPO PICK UP SERIE No. 3FTGF17289MA00378	160,166.98
1244 111A0108 0003	1 FORD F-150 FLOTILLERA (J7F/A) MODELO 2009 TIPO PICK UP SERIE No. 3FTGF17239MA00398	160,167.00
1244 111A0108 0004	1 FORD F-150 FLOTILLERA (J7F/A) MODELO 2009 TIPO PICK UP SERIE No. 3FTGF17209MA00391	160,167.00
1244 111A0108 0005	1 FORD F-150 FLOTILLERA (J7F/A) MODELO 2009 TIPO PICK UP SERIE No. 3FTGF17289MA00381	160,167.00
1244 111A0108 0006	1 FORD F-150 FLOTILLERA (J7F/A) MODELO 2009 TIPO PICK UP SERIE No. 3FTGF172X9MA00365	160,167.00
1244 111A0108 0007	1 FORD F-150 FLOTILLERA (J7F/A) MODELO 2009 TIPO PICK UP SERIE No. 3FTGF17259MA00354	160,167.00
1244 111A0108 0008	1 FORD F-150 FLOTILLERA (J7F/A) MODELO 2009 TIPO PICK UP SERIE No. 3FTGF17209MA00424	160,167.00
1244 111A0108 0009	1 FORD F-150 FLOTILLERA (J7F/A) MODELO 2009 TIPO PICK UP SERIE No. 3FTGF17219MA00349	160,167.00
1244 111A0108 0010	1 FORD F-150 FLOTILLERA (J7F/A) MODELO 2009 TIPO PICK UP SERIE No. 3FTGF17279MA00422	160,167.00
1244 111A0108 0011	1 FORD F-150 FLOTILLERA (J7F/A) MODELO 2009 TIPO PICK UP SERIE No. 3FTGF17239MA00420	160,167.00
1244 111A0108 0012	1 CHEVROLET CHEVY 4 PUERTAS MODELO 2009 TIPO B SERIE 3G1SE51X29S116446	95,000.00
1244 111A0108 0013	1 CHEVROLET CHEVY 4 PUERTAS MODELO 2009 TIPO B SERIE 3G1SE51X09S115702	95,000.00
1244 111A0108 0014	1 CHEVROLET CHEVY 4 PUERTAS MODELO 2009 TIPO B SERIE 3G1SE51X89S116449	95,000.00
1244 111A0108 0015	1 CHEVROLET CHEVY 4 PUERTAS MODELO 2009 TIPO B SERIE 3G1SE51X69S116451	95,000.00
1244 111A0108 0016	1 CHEVROLET CHEVY 4 PUERTAS MODELO 2009 TIPO B SERIE 3G1SE51X69S115705	95,000.00
1244 111A0108 0017	1 CHEVROLET CHEVY 4 PUERTAS MODELO 2009 TIPO B SERIE 3G1SE51X69S109922	95,000.00
1244 111A0108 0018	1 NISSAN ALTIMA S 2.5 CVT COLOR: BLANCO MODELO: 2008 No. MOTOR: QR25-481745X SERIE: 1N4A621D08C270399	239,100.00
1244 111A0108 0019	1 NISSAN ALTIMA S 2.5 CVT COLOR: AZUL ZAFIRO MODELO: 2008 No. MOTOR: QR25-432783X SERIE: 1N4AL21D28C244855	239,100.00
1244 111A0108 0020	1 NISSAN ALTIMA S 2.5 CVT COLOR: AZUL ZAFIRO MODELO: 2008 No. MOTOR: QR25-450632X SERIE: 1N4AL21D98C254928	239,100.00
1244 111A0108 0021	1 NISSAN ALTIMA S 2.5 CVT COLOR: NEGRO MODELO: 2008 No. MOTOR: QR25-455821X SERIE: 1N4AL21D38C257386	239,100.00
1244 111A0108 0022	1 FORD F-150 FLOTILLERA (J7F/A) MODELO 2009 TIPO PICK UP SERIE No. 3FTGF17239MA06587	160,167.00

**EDUCACIÓN ESTATAL**
**SISTEMA CONTABLE 2021**
**RELACIÓN DE BIENES MUEBLES QUE COMPONEN SU PATRIMONIO**

Página 34 de 39

**Cuenta Pública al 31 de diciembre de 2021**

Hora: 10:13:13a. m.

Fecha: 23/02/2022

Código	Descripción del Bien	Valor en Libros
1244 111A0108 0023	1 FORD F-150 FLOTILLERA (J7F/A) MODELO 2009 TIPO PICK UP SERIE No. 3FTGF17229MA06547	160,167.00
1244 111A0108 0024	1 FORD F-150 FLOTILLERA (J7F/A) MODELO 2009 TIPO PICK UP SERIE No. 3FTGF17229MA06645	160,167.00
1244 111A0108 0025	1 AUTOBUS MCA. MERCEDES BENZ MOD. OMC 1628/21 AÑO 2008 COLOR: BLANCO MOTOR N° 908 970 00 677852 SERIE N° 3MBAA4CS58M025681	1,800,000.00
1244 111A0109 0001	1 AUTOBUS MARCA MERCEDES BENZ MODELO: 2009, MOD. OMC-1626/211, CARROCERIA: MARCO POLO, TIPO: ALLEGRO, No. SERIE: 3MBAA4CS28M029722, No. MOTOR: 90697000721137	2,589,800.00
1244 111A0109 0002	MICROBUS MCA. PEUGEOT 17 PASAJEROS MOD. 2009 SERIE: VE3YDDME691440492 MOTOR: 10A2120765361	495,000.00
1244 111A0109 0003	MICROBUS MCA. PEUGEOT 17 PASAJEROS MOD. 2009 SERIE: VE3YDDME891439666 MOTOR: 10A2120769896	495,000.00
1244 111A0110 0001	1 UNIDAD NVA MCA. FORD F150 TIPO PICK UP AUSTERA TRACCIÓN 4*4 MOD. 2010 8 CILINDROS COLOR: BLANCO OXFORD BC SERIE: 1FTMF1EW7AKE11193	302,931.00
1244 111A0181 0001	01 AUTOBUS FORD, SERIE No. AC28YM-52372	876.32
1244 111A0181 0002	01 AUTOBUS FORD, SERIE No. AC2YBYB-61182	889.02
1244 111A0181 0003	01 AUTOBUS FORD, SERIE No. AC2BYM-51994	910.00
1244 111A0181 0004	01 AUTOBUS DINA, SERIE No. 502179681	791.84
1244 111A0182 0001	01 AUTOBUS DINA, SERIE No. 11-03931B2	2,540.90
1244 111A0182 0002	01 AUTOBUS FORD, SERIE No. AC2BMU-65490	1,157.00
1244 111A0188 0001	VEHICULO VW COMBI 1988 S/21J0099675, ECON. 1822	33,500.00
1244 111A0190 0001	01 VOLKSWAGEN, SERIE No. 11L0046673	15,596.14
1244 111A0190 0002	01 VOLKSWAGEN, SERIE No. 11L0054130	15,596.14
1244 111A0190 0003	01 VOLKSWAGEN, SERIE No. 11L0038213	15,596.14
1244 111A0190 0004	01 DODGE, SERIE No. LM039069	35,500.00
1244 111A0190 0005	01 VOLKSWAGEN, SERIE No. 11L0004127	40,533.20
1244 111A0190 0006	01 VOLKSWAGEN, SERIE No. 21L0008449	42,525.40
1244 111A0190 0007	01 VOLKSWAGEN, SERIE No. 21L0004993	40,533.20
1244 111A0191 0001	01 DODGE, SERIE No. MM056745	57,635.31
1244 111A0191 0002	01 DODGE, SERIE No. MM056747	57,635.31
1244 111A0192 0004	01 VOLKSWAGEN, SERIE No. 11N0067665	21,609.88
1244 111A0192 0005	ALMACEN No. 1 S.E.	1,798,298.17
1244 111A0192 0006	AUTOMOTRIZ FARRERA, S.A. DE C.V.	282,861.31
1244 111A0192 0007	DISTRIBUIDOR DE AUTOCAMIONES DE CHIAPAS, S.A.	46,530.09
1244 111A0193 0001	01 SUBURBAN "N" SERIE: 3GCEC26K4PM134678	102,000.00
1244 111A0193 0002	01 VOLKSWAGEN, SERIE: 13P0009519	65,003.77
1244 111A0193 0003	01 VOLKSWAGEN, SERIE: 21P0009272	58,234.21
1244 111A0197 0024	01 FORD, SERIE No. 3FEXF37NYWM-B02070	117,346.00
1244 111A0197 0025	01 FORD, SERIE No. 1FMRE1127WH-A40404	183,800.00
1244 111A0197 0026	01 PICK-UP SERIE No. IECEC2478W2132542	100,050.00
1244 111A0197 0027	01 SUBURBAN SERIE No. 3GCEC26K1MG120184	247,511.05
1244 111A0197 0028	01 DODGE SERIE No. WM215394	330,000.00
1244 111A0197 0029	01 VOLKSWAGEN SERIE No. 3VWSIEIB2WM507925	51,405.00
1244 111A0197 0030	01 VOLKSWAGEN SERIE No. 3VWSIEIB0WM507924	51,405.00



**EDUCACIÓN ESTATAL**
**SISTEMA CONTABLE 2021**
**RELACIÓN DE BIENES MUEBLES QUE COMPONEN SU PATRIMONIO**

Página 35 de 39

**Cuenta Pública al 31 de diciembre de 2021**

Hora: 10:13:13a. m.

Fecha: 23/02/2022

Código	Descripción del Bien	Valor en Libros
1244 111A0197 0031	01 VOLKSWAGEN SERIE No. 3VWSIEIB9WM508022	51,405.00
1244 111A0197 0032	01 VOLKSWAGEN SERIE No. 3VWSIEIB2WM508024	51,405.00
1244 111A0197 0033	01 VOLKSWAGEN SERIE No. 3VWSIEIB2WM508025	51,405.00
1244 111A0197 0034	01 VOLKSWAGEN SERIE No. 3VWSIEIB4WM508042	51,405.00
1244 111A0197 0035	01 VOLKSWAGEN SERIE No. 3VWSIEIBXWM520003	55,188.50
1244 111A0197 0036	01 VOLKSWAGEN SERIE No. 3VWSIEIB1WM520004	55,188.50
1244 111A0197 0037	01 VOLKSWAGEN SERIE No. 3VWSIEIB4WM520014	55,188.50
1244 111A0197 0038	01 VOLKSWAGEN SERIE No. 3VWSIEIB5WM520023	55,188.50
1244 111A0197 0039	01 VOLKSWAGEN SERIE No. 3VWSIEIB7WM519990	55,188.50
1244 111A0197 0040	01 VOLKSWAGEN SERIE No. 3VWSIEIB8WM520016	55,188.50
1244 111A0197 0041	01 VOLKSWAGEN SERIE No. 3VWSIEIB9WM519991	55,188.50
1244 111A0197 0042	VOLKSWAGEN SEDAN CYITY-MOTOR ACD-268616	51,405.00
1244 111A0197 0043	VOLKSWAGEN SEDAN CITY-MOTOR ACD-268017	51,405.00
1244 111A0197 0044	VOLKSWAGEN SEDAN CITY-MOTOR ACD-268016	51,405.00
1244 111A0197 0045	VOLKSWAGEN SEDAN CITY-MOTOR ACD-268114	51,405.00
1244 111A0197 0046	VOLKSWAGEN SEDAN CITY-MOTO ACD-268116	51,405.00
1244 111A0197 0047	VOLKSWAGEN SEDAN CITY-MOTOR ACD-268133	51,405.00
1244 111A0197 0048	VOLKSWAGEN SEDAN CITY-MOTOR ACD-268617	51,405.00
1244 111A0197 0049	VOLKSWAGEN SEDAN CITY-MOTOR ACD-268134	51,405.00
1244 111A0197 0050	CAMION DE 3 TON-MOTOR A-8 CILINDROS	117,346.00
1244 111A0197 0051	CAMION 10 TON. DODGE RAM-7000 6 CILINDROS	330,000.00
1244 111A0197 0052	VEHICULO SERIE IGC2478WZ132542	100,050.00
1244 111A0197 0053	VEHICULO SERIE 3GCEC26L1M120184	247,511.05
1244 111A0197 0054	CAMION FORD SERIE IFMREAA21WH-A38700	183,586.00
1244 111A0197 0055	CAMION FORD MODELO 1998	183,800.00
1244 111A0197 0056	VOLKSWAGEN MOTOR ACD280095	55,188.50
1244 111A0197 0057	VOLKSWAGEN MOTOR ACD280096	55,188.50
1244 111A0197 0058	VOLKSWAGEN MOTOR ACD280106	55,188.50
1244 111A0197 0059	VOLKSWAGEN MOTOR ACD2801115	55,188.50
1244 111A0197 0060	VOLKSWAGEN MOTOR ACD280082	55,188.50
1244 111A0197 0061	VOLKSWAGEN MOTOR ACD280108	55,188.50
1244 111A0197 0062	VOLKSWAGEN MOTOR ACD280083	55,188.50
1244 111A0198 0005	01 DODGE SERIE No. XM529070	185,000.00
1244 111A0198 0006	01 DODGE SERIE No. XM535805	185,000.00
1244 111A0198 0007	01 DODGE SERIE No. XM530276	185,000.00
1244 111A0198 0008	01 DODGE SERIE No. XM526279	185,000.00
1244 111A0198 0009	01 CHEVROLET SERIE No. 3GISE5432XS128327	99,259.95
1244 111A0198 0010	01 CHEVROLET SERIE No. 3GISE5434XS125378	99,259.95
1244 111A0198 0012	01 CHEVROLET SERIE No. 3GISE5435XS124983	99,259.95
1244 111A0198 0013	01 CHEVROLET SERIE No. 3GISE5431XS128450	99,259.95
1244 111A0198 0014	01 CHEVROLET SERIE No. 3GISE5433XS126621	99,259.95
1244 111A0198 0015	01 CHEVROLET SERIE No. 3GISE5435XS125826	99,259.95

**EDUCACIÓN ESTATAL**
**SISTEMA CONTABLE 2021**
**RELACIÓN DE BIENES MUEBLES QUE COMPONEN SU PATRIMONIO**

Página 36 de 39

**Cuenta Pública al 31 de diciembre de 2021**

Hora: 10:13:13a. m.

Fecha: 23/02/2022

Código	Descripción del Bien	Valor en Libros
1244 111A0198 0016	01 PICK-UP SERIE No. 1GCEC2472W2233947	109,500.00
1244 111A0198 0017	01 PICK-UP SERIE No. IGCEC2477W2234303	109,500.00
1244 111A0198 0018	01 PICK-UP SERIE No. IGCEC2474W2234369	109,500.00
1244 111A0198 0019	01 PICK-UP SERIE No. IGCEC2479W2233508	109,500.00
1244 111A0198 0020	01 PICK-UP SERIE No. IGCEC2475W2234834	109,500.00
1244 111A0198 0021	01 PICK-UP SERIE No. IGCEC2477W2233555	109,500.00
1244 111A0198 0022	01 PICK-UP SERIE No. IGCEC2473W2233939	109,500.00
1244 111A0198 0023	01 PICK-UP SERIE No. IGCEC2475W2233148	109,500.00
1244 111A0198 0024	8 UNIDADES PICK-UP C15 CUSTON "B" MTZ	876,000.00
1244 111A0198 0025	2 UNIDADES DODGE RAM 22500-118-7	370,000.00
1244 111A0198 0026	10 VEHICULOS MCA. CHEVROLET TIPO MONZA STD 1999	992,599.50
1244 111A0198 0027	2 UNIDADES DODGE RAM 22500-118-7	370,000.00
1244 111A0199 0010	01 VOYAGER "SE" SERIE No.XB921639	233,000.00
1244 111A0199 0011	01 VOYAGER "SE" SERIE No.XB921640	233,000.00
1244 111A0199 0012	01 VOYAGER "SE" SERIE No.XB921636	233,000.00
1244 111A0199 0013	01 VOYAGER "SE" SERIE No.XB921770	233,000.00
1244 111A0199 0014	01 VOYAGER "SE" SERIE No.XB921769	233,000.00
1244 111A0199 0015	AUTOMOVIL TSURU 4 PTAS. MOTOR GA16-7140BR	233,000.00
1244 111A0199 0016	VOYAGER SERIE No.XB921637	233,000.00
1244 111A0199 0017	VOYAGER SERIE No.XB921639	233,000.00
1244 111A0199 0018	VOYAGER SERIE No.XB921640	233,000.00
1244 111A0199 0019	VOYAGER SERIE No.XB921641	233,000.00
1244 111A0199 0020	VOYAGER SERIE No.XB921636	233,000.00
1244 111A0199 0021	VOYAGER SERIE No.XB921638	233,000.00
1244 111A0199 0022	VOYAGER SERIE No.XB921770	233,000.00
1244 111A0199 0023	2 AUTOBUSES MERCEDES BENZ OMC1421/51 MOD.2000	1,482,998.60
1244 11581121 0002	VEHICULO POLO 1.6L ESTANDAR MOD. 2021 MARCA VOLKSWAGEN MOTOR CLS 840601 SERIE MEX6B2604MT158733	248,111.00
1244 11581121 0003	VEHICULO VENTO STARLINE 1.6L STD MODELO 2022 MARCA VOLKSWAGEN MOTOR CLS 842153 SERIE MEX5B2605NT011690	261,722.01
1244 11581121 0004	VEHICULO POLO STARLINE STD MODELO 2022 MARCA VOLKSWAGEN MOTOR CLS 839061 SERIE MEX6B2602NT010307	261,722.01
1244 11581121 0005	VEHICULO HILUX 4X2 DC AC ELECT MARCA TOYOTA COLOR PLATA MOD. 2022 MOTOR 2TR-A896146 SERIE MR0CX3DD2N1324853	126,969.49
1244 11584A21 0002	VEHICULO HILUX 4X2 DC AC ELECT MARCA TOYOTA COLOR PLATA MOD. 2022 MOTOR 2TR-A896146 SERIE MR0CX3DD2N1324853	324,830.51
1244 11584A21 0003	VEHICULO HILUX 4X2 DC AC ELECT MARCA TOYOTA COLOR PLATA MOD. 2022 MOTOR 2TR-A907791 SERIE MR0CX3DD8N1325117	451,800.00
1244 11584A21 0004	VEHICULO HILUX 4X2 DC AC ELECT MARCA TOYOTA COLOR PLATA MOD. 2022 MOTOR 2TR-A907552 SERIE MR0CX3DD1N1325041	451,800.00
1246	Maquinaria, Otros Equipos y Herramientas	5,389,734.56
1246 111A0104 0001	FAX MCA. BROTHER MOD. 275 SERIE J3K726105	1,866.45
1246 111A0105 0015	01 MD AEMON PRO UNLIMITED USER	31,144.76
1246 111A0106 0001	04 VIDEOS CAMARA DIGITAL HANDYCAM MINIDV MARCA SONY MOD. DCR-HC-96	43,302.56
1246 111A0106 0019	02 PZAS. COMPRESOR 1/2 HP PORTATIL PREMIER 35 LBS	3,199.99

**EDUCACIÓN ESTATAL**
**SISTEMA CONTABLE 2021**
**RELACIÓN DE BIENES MUEBLES QUE COMPONEN SU PATRIMONIO**

Página 37 de 39

**Cuenta Pública al 31 de diciembre de 2021**

Hora: 10:13:13a. m.

Fecha: 23/02/2022

Código	Descripción del Bien	Valor en Libros
1246 111A0106 0072	1 SUMINISTRO E INSTALACION DE EQ. DE VIDEO CONFERENCIA PARA SALA GRANDE O AUDITORIO VSX3400 IP	833,865.34
1246 111A0106 0073	1 SUMINISTRO E INSTALACION DE CAMARA DE DOCUMENTOS DOCCAM PRO V C P/SALA GRANDE O AUDITORIO	47,580.12
1246 111A0106 0075	1 SUMINISTRO E INSTALACION DE EQUIPO DE VIDEO CONFERENCIA PARA SALA MEDIANO VSX 70005	199,818.04
1246 111A0107 0007	1 TORNQUETE PARA CONTROL DE ACCESO MCA. MAGNETIC MOD. CATRAX PLUS	29,974.00
1246 111A0107 0014	1 DESCARBONIZADOR (DECOLLATOR) FD-594 CON CUCHILLA CENTRAL DE 4 TANTOS	149,500.00
1246 111A0107 0015	1 SEPARADOR MOD. FD-676	420,900.00
1246 211A0104 0001	2 ROTOMARTILLOS DEWALT 1/2 DW-608-B3	3,183.98
1246 211A0106 0001	05 TALADRO ROTOMARTILLO 1/2 VELOCIDAD MARCA SPTEK.	5,741.38
1246 211A0108 0001	1 ROTOMARTILLO 1/2" DEWALT DW508S B3	1,369.99
1246 211A0109 0001	2 TALADROS PERCUTOR 720 W. MCA. MAKITA MOD. HP2050 SERIE 0318433 Y 0319235	7,500.00
1246 211A0109 0002	1 TALADRO ROTOMARTILLO 700 W. 2 VELOCIDADES MCA. BOSCH MOD. GSB 20-2 SERIE 88900000	2,718.00
1246 211A0111 0001	02 TALADRO ROTOMARTILLO DE 1/2 MARCA BOSH	6,897.66
1246 411A0108 0004	6 AIRE ACONDICIONADO PARA UNIDADES TIPO SEDAN MODELO 2009, PAQUETE "1SB" COLOR BLANCO MARCA: CHEVROLET CHEVY C2	81,000.00
1246 511A0101 0001	TELEFONO CELULAR NOKIA 8260 DIGITAL	2,622.00
1246 511A0101 0002	01 NOKIA 8260 DIG. 8005	2,622.00
1246 511A0101 0003	5 RECEPTOR Y DECODIFICADOR D/SATELITE ESPECIFICACI.DE ENTRADA NIVEL DE ENTRADA	199,249.86
1246 511A0101 0004	25 AMPLIFICADORES DE BAJO RUIDO LNB DE 25 GRADOS KELVIN FREQ. DE ENTRADA 3-4-4.2	32,800.01
1246 511A0101 0005	19 UNIDADES ANTENA PARABOLICA MOD.SOLIDA 1.90 L/C DIAMETRO 1.9 MTS. RELACION F/D	82,650.03
1246 511A0102 0001	2 RADIO PORTATIL MOD. TK-141 CAT	2,415.00
1246 511A0102 0002	41 ANTENAS PARABOLICA DE 1.9 MTS. DIAMETRO P/RECEPCION EN BANDA DE LAMINA CAL.	160,310.00
1246 511A0103 0001	126 L.N.B. TIPO MICROPAK II PLUS MCA. CHAPARRAL	181,001.63
1246 511A0103 0002	1 FAX/TELEFONO MOD. 275 MCA. BROTHER SERIE A3K800583	1,897.50
1246 511A0103 0003	43 L.N.B. TIPO MICROPACK III	51,922.50
1246 511A0103 0004	1 COMUNICACION INALAMBRICA ORICONO EDIF, DE SRIA. DE EDUC.Y EDIC.COL.LAS P	113,735.00
1246 511A0104 0001	02 RECEPTORES DE SEÑAL (DE CODIFICADOR) DVB DSR 100 CANALES PROGRAMABLES	6,141.00
1246 511A0104 0002	02 ANTENAS PARABOLICAS DE 1.80 MTROS. DE DIAMETRO	5,876.50
1246 511A0104 0003	08 ANTENAS PARABOLICAS DE 1.80 MTROS. DE DIAMETRO	23,506.00
1246 511A0104 0004	8 RECEPTORES DE SEÑAL (DECODIFICADOR)	24,564.00
1246 511A0105 0001	01 FAX MARCA BROTHER MOD. BRT	2,150.50
1246 511A0106 0001	03 EQUIPOS DE SONIDO AMBIENTAL MCA. STEREN QUE INCLUYE UN AMPLIFICADOR MCA. STEREO, LA UX. C/SIRENA, C/CD Y MP3	15,870.00
1246 511A0106 0002	05 RECEPTOR DUB MARCA CSOHIP, MOD. CDVB 2000E	26,392.50
1246 511A0106 0003	05 ANTENAS PARABOLICAS MARCA CHAPARRAL MOD. 12 PETALOS	22,942.50
1246 511A0106 0004	142 LNB PARA BANDA "C" MARCA CHAPARRAL MOD. 3G	143,704.00
1246 511A0106 0005	1 FAX MODELO 1840 C MCA. BROTHER	2,149.99

**EDUCACIÓN ESTATAL**
**SISTEMA CONTABLE 2021**
**RELACIÓN DE BIENES MUEBLES QUE COMPONEN SU PATRIMONIO**

Página 38 de 39

**Cuenta Pública al 31 de diciembre de 2021**

Hora: 10:13:13a. m.

Fecha: 23/02/2022

Código	Descripción del Bien	Valor en Libros
1246 511A0106 0006	1 FAX TELEFONICO MOD. 275 MCA. BROTHER	1,738.83
1246 511A0106 0007	1 AMPLIACION DE SERVIDOR DE VOZ MCA. ALCATEL MOD. OMNIPCX	437,117.30
1246 511A0106 0008	1 SERVICIO DE INSTALACION DE UNA RED DE AREA LOCAL MCA. NORDXI BELDEN	95,288.38
1246 511A0106 0009	1 COMUNICACION INALAMBRICA PARA VOZ Y DATOS ENTRE LOS EDIFICIOS DE LA SECRETARIA	205,463.60
1246 511A0106 0010	1 TELEFONO DIGITAL ADVANCED 4035 REFLEXES	2,745.22
1246 511A0106 0011	12 TELEFONO DIGITAL PREMIUN 4020 REFLEXES	23,689.36
1246 511A0106 0012	10 TELEFONO DIGITAL EASY 4010	9,694.04
1246 511A0106 0013	1 INSTALACION CONFIGURACION PUESTA EN OPERACION DEL CONMUTAFOR DIGITAL	115,411.26
1246 511A0106 0014	2 TELEFONOS PANASONIC MOD. KX-NT 136	13,131.58
1246 511A0107 0001	6 Receptores DVB Mca. Coship Mod. CDVB2000E	31,671.00
1246 511A0107 0002	150 L.N.B. para Banda "C" Mca. Chaparral Mod. 3G	150,075.00
1246 511A0107 0003	6 Antenas Parabolicas Mca. Chaparral Mod. 12 Petalos	26,565.00
1246 511A0107 0004	10 RADIO LOCALIZADORES BANDA VHF 5 WATTS 16 CANALES MOD. A8 MOTOROLA	30,820.00
1246 511A0107 0005	1 Fax Brother 275 papel termico	1,699.70
1246 511A0107 0006	1 CONVERTIDOR DE SEÑAL P/PANEL CONTROLADOR DE ACCESO AVANZADO MOD. MODETHERLINE	4,041.43
1246 511A0108 0001	22 RECEPTOR DIGITAL DVB, MARCA CAPTIVEWORKS MODELO CW-6505 CLASSIC	52,698.75
1246 511A0108 0002	47 AMPLIFICADOR DE BAJO NIVEL DE RUIDO C (LNB) PARA BANDA, MARCA DMS INTERNACIONAL MODELO BSC421-C	124,602.50
1246 511A0108 0003	10 ANTENA SOLIDA EN PETALOS MARCA MAYORTEC MODELO C 1.80	48,587.50
1246 511A0109 0001	5 RECEPTORES DIGITAL DVB MCA. CAPTIVEWORKS MOD. CW-6505 CLASSIC	29,900.00
1246 511A0109 0002	5 ANTENAS SOLIDA EN PETALOS MCA. DICÑO MOD. 1.8 L/C DE 6 PETALOS	35,075.00
1246 511A0197 0001	FAX MCA. CANON MOD. FX21	3,300.01
1246 511A0197 0002	1 REPETIDOR DNET STHERNET MCA. CNET	1,887.15
1246 511A0197 0003	MODE MS MOTOROLA	1,127.00
1246 511A0198 0001	1 STAR TAC 6000 ECONOMICO	3,094.65
1246 511A0198 0002	1 BAT AUX. PARA STAR TAC	920.00
1246 511A0199 0001	FAX MCA. BROTHER MOD. 770 TELEFONO INALAMBRICO DATA	3,501.29
1246 611A0102 0001	65 SWUITCH TREND NET FAST ETHERNET SWITCH	208,880.25
1246 611A0102 0002	18 GENERADORES ELECTRICO MCA.DEVILBIS MOD.GT5250 WK POWER BACK 10 CABALLOS DE FU	179,818.83
1246 611A0103 0001	2 GENERADORES ELECTRICO MCA. DEVILUIS MOD. GT5250 WK-POWER BACK.	19,979.87
1246 611A0106 0001	04 ALARMAS CON SENSOR DE CARROCERIA Y SEGURO ELECTRONICOS	11,327.50
1246 611A0106 0002	05 ALARMAS CON SENSOR DE CARROCERIA Y SEGURO ELECTRONICOS	11,500.00
1246 611A0106 0003	1 SWITCHS MARCA CISCO 24 PUERTOS MODELO C2960 - 24 TT-L	21,229.00
1246 611A0106 0004	1 SWITCHS MARCA SISCO 24 PUERTOS MODELO C2960 - 24 TT-L	21,229.00
1246 611A0107 0001	1 Generador de Energia de 18 HP Monofasico y Bifasico mca. Subaru.	38,347.02
1246 611A0109 0001	2 SWITCH CON CALIDAD DE SERVICIOS CATALYST 2960	41,400.00
1246 611A0109 0002	1 GENERADOR DE CORRIENTE DE ARRANQUE MANUAL MCA. BRIGGS & STRATTON MOD. 01773 SERIE BSP3200	14,979.99

**EDUCACIÓN ESTATAL****SISTEMA CONTABLE 2021****RELACIÓN DE BIENES MUEBLES QUE COMPONEN SU PATRIMONIO**

Página 39 de 39

**Cuenta Pública al 31 de diciembre de 2021**

Hora: 10:13:13a. m.

Fecha: 23/02/2022

<b>Código</b>	<b>Descripción del Bien</b>	<b>Valor en Libros</b>
1246 611A0109 0003	1 INTERRUPTOR TERMOMAGNETICO MAL-36600	21,858.99
1246 611A0109 0004	1 GENERADOR DE CORRIENTE MONOFASICO 1.6 KVA, 120 V, MCA. EVANS MOD. G16MG0300TH	10,745.00
1246 611A0111 0001	70 SUMINISTRO, PUESTA A PUNTO Y PUESTA EN MARCHA DE UNIDADES DE RESPALDO DE ENERGIA MARCA CDP MODELO B-SMART 1108 CON ADAPTACION	319,708.76
1246 61581116 0002	06 PZAS. ZKTECO TF-1700 - TERMINAL BIOMETRICA EXTERIOR/3,000 HUELLAS/10,000 TARJETAS/TCP/IP/WIEGAND 26 BIT/30,000 EVENTOS	40,800.01

**EDUCACIÓN ESTATAL**
**SISTEMA CONTABLE 2021**
**RELACIÓN DE BIENES INMUEBLES QUE COMPONEN SU PATRIMONIO**

Página 1 de 51

**Cuenta Pública al 31 de diciembre de 2021**

Hora: 10:13:29a. m.

Fecha: 23/02/2022

Código	Descripción del Bien	Valor en Libros
1233	Edificios no Habitacionales	812,106,438.93
1233 14000100 0016	TVSEC. No. 205 (LOS MOYOS, SABANILLA)	265,482.78
1233 14000100 0017	CECYT (TECPATAN)	28,945.45
1233 14000100 0018	CECYT No. 016 (SALTO DE AGUA)	371,254.44
1233 14000100 0019	TVSEC. No. 597 (PAMAL NAVIL, CHILON)	497,717.49
1233 14000100 0020	CECYT No. 015 (CHICOMUSELO)	442,335.86
1233 14000100 0021	PRIM. REVOLUCION MEXICANA (LA MINA, MOTOZINTLA)	153,387.51
1233 14000100 0022	JN. LAZARO CARDENAS (CARMEN ZACATAL, JITOTOL)	279,129.79
1233 14000100 0023	JN. IGNACIO ALTAMIRANO (EJIDO CALIDO, JITOTOL)	329,430.71
1233 14000100 0024	CECYT (BOCHIL)	114,008.96
1233 14000100 0025	JN. FRANCISCO GONZALEZ BOCANEGRA (LIQUIDAMBAR, PANTEPEC)	586,597.99
1233 14000100 0026	JN.18 DE MARZO (LAGUNA CHICA, PANTEPEC)	158,954.05
1233 14000100 0027	JN. LEONA VICARIO (JOSE MA. MORELOS, COAPILLA)	369,904.72
1233 14000100 0028	TVSEC. No. 449 (LUIS ESPINOSA, JIQUIPILAS)	110,126.79
1233 14000100 0029	JN. JACINTO BENAVENTE (BARRIOS PEMEX, ARRIAGA)	16,176.61
1233 14000100 0030	JN. GUSTAVO DIAZ ORDAZ (CANALUNTIC, CHALCHIHUITAN)	136,403.76
1233 14000100 0031	JN. IGNACIO ALDAMA (POCONICHM, CHENALHO)	38,729.74
1233 14000100 0032	JN. MARIA ZEBADUA (LOS MANGUITOS, TUXTLA GTZ.)	10,604.33
1233 14000100 0033	PRIM. ANGEL ALBINO CORZO (PROGRESO, LAS MARGARITAS)	153,774.81
1233 14000100 0034	JN. 16 DE SEPTIEMBRE (OXCHUC)	236,526.41
1233 14000100 0035	PRIM. CUAUHEMOC (RAFAEL CAL Y MAYOR, CINTALAPA)	390,566.98
1233 14000100 0036	PRIM. JOSE VASCONCELOS (MELBISJA, OXCHUC)	9,966.92
1233 14000100 0037	PRIM. BENJAMIN FRANKLIN (OCOSINGO)	232,822.01
1233 14000100 0038	PRIM. ROSARIO CASTELLNOS (MONTE NEGRO, TAPACHULA)	24,885.08
1233 14000100 0039	PRIM. JOSE MA. MORELOS Y PAVON (ANCA LIB., OCOSINGO)	92,483.11
1233 14000100 0040	SEC. JOSE MA. MORELOS Y PAVON (YAJALON)	434,509.39
1233 14000100 0041	PRIM. REVOLUCION (RANCHERIA RION, PIJIJIAPAN)	124,614.46
1233 14000100 0042	TVSEC. No. 652 (LAS PILAS, CHICOASEN)	91,417.30
1233 14000100 0043	SEC. TEC. No. 080 (SAN CRISTOBAL)	707,585.73
1233 14000100 0044	JN. SIN NOMBRE (SANTIAGO EL PINAR, LARRAINZAR)	440,381.00
1233 14000100 0045	JN. DOROTEO ARANGO (SAN LAZARO, OCOSINGO)	27,399.99
1233 14000100 0046	TVSEC. No. 452 (EL PORTAL, FRONTERA COMALAPA)	205,427.67
1233 14000100 0047	SEC. TEC. No. 110 (SAN CAYETANO, EL BOSQUE)	19,657.28
1233 14000100 0048	JN. SOR JUANA INEZ DE LA CRUZ (CHQUINOYOL, ANGELA, CORZO)	163,285.76
1233 14000100 0049	PRIM. BENITO JUAREZ (SAN JOSE PALMAR, LAS MARGARITAS)	85,125.80
1233 14000100 0050	PRIM. BENITO JUAREZ (PABLO L.SIDAR, CHICOMUSELO)	2,180.98
1233 14000100 0051	JN. MARGARITA MAZA DE JUAREZ (ZACATONAL, HUITIUPAN)	959.72
1233 14000100 0052	JN. EMMA OLGUIN (TAPACHULA)	30,704.83
1233 14000100 0053	JN. INDIGENA (TITALTETIC, MITONTIC)	101,683.19
1233 14000100 0054	TVSEC. No. 498 (REFORMA CAMPO, PALENQUE)	1,011,752.54
1233 14000100 0055	SEC. TEC. No. 095 (TUMBALA)	30,818.68

**EDUCACIÓN ESTATAL**
**SISTEMA CONTABLE 2021**
**RELACIÓN DE BIENES INMUEBLES QUE COMPONEN SU PATRIMONIO**

Página 2 de 51

**Cuenta Pública al 31 de diciembre de 2021**

Hora: 10:13:29a. m.

Fecha: 23/02/2022

Código	Descripción del Bien	Valor en Libros
1233 14000100 0056	JN. SOR JUANA INES DE LA CRUZ (SAN ANTONIO, OCOSINGO)	187,858.20
1233 14000100 0057	JN. ADOLFO LOPEZ MATEOS (TONALA)	16,108.05
1233 14000100 0058	JN. VICENTE GUERRERO (ONILJA, CHANAL)	12,500.00
1233 14000100 0059	JN. PABLO GALEANA (NUEVO JERUSALEN, OCOSINGO)	193,505.04
1233 14000100 0060	JN. EDUARDO E. GALINDO (PIEDRA LABRADOR, CHICOMUSELO)	258,443.46
1233 14000100 0061	JN. ANGEL A. CORZO (B. LLANO DEL TIGRE, COPOYA, TUXTLA GTZ.)	796,043.61
1233 14000100 0062	SEC. NUEVA CREACION (PILITA SECA, COMITAN)	12,500.00
1233 14000100 0063	JN. ANGEL ALBINO CORZO (SAN MARCOS, ALTAMIRANO)	71,885.26
1233 14000100 0064	JN. JOSE FELIPE FLORES (PEDREGAL SAN ANGEL, CHIAPA DE CORZO)	16,976.27
1233 14000100 0065	PRIM. LUIS ESPINOSA (ALVARO OBREGON, EL BOSQUE)	248,228.20
1233 14000100 0066	SEC. MIGUEL BARRALES HDEZ. (VIVA MEXICO, TAPACHULA)	424,891.91
1233 14000100 0067	JN. JUSTO SIERRA (FRONTERA COROZAL, OCOSINGO)	104,084.22
1233 14000100 1269	07ETV0260A- TV. SEC. No. 334- EJ. TAMAULIPAS- PIJJIAPAN	132,577.07
1233 14000100 1270	07EPB0049G- PRIM. GREGORIO TORRES QUINTERO- EJ. SAN MIGUEL BUENAVISTA - IXTACOMITAN	12,500.00
1233 14000100 1271	07ETV0716I- TV. SEC. No. 722- BENITO JUAREZ- SUCHIATE	57,808.97
1233 14000100 1272	07KCC0050B- JN. INDIGENA CONAFE- NARANJO LINQUILWITZ- CHILON	12,500.00
1233 14000100 1273	07KES0013X- POSPRIM. CONAFE- AGUA VERDE- CHILON	12,500.00
1233 14000100 1274	07EES0108Z- SEC. BENITO JUAREZ- RICARDO FLORES MAGON- VENUSTIANO CARRANZA	235,792.85
1233 14000100 1275	07ETH0014Y- TV. BACHILLERATO No. 14- IXTAPANGAJOYA- IXTAPANGAJOYA	158,466.55
1233 14000100 1276	07ECC0525N- J.N. COMUNITARIO MOCTEZUMA- SANTA CATARINA- SABANILLA	109,027.90
1233 14000100 1277	07EJN0090H- J.N. IGNACIO LOPEZ RAYON- EJIDO BAJA CALIFORNIA- JIQUIPILAS	89,576.46
1233 14000100 1278	07ETV0785E- TV. SEC. No. 765- ADOLFO LOPEZ MATEOS- CINTALAPA	12,500.00
1233 14000100 1279	07ETV0021A- TV SEC. No. 046- NUEVA PALESTINA- ANGEL ALBINO CORZO	12,500.00
1233 14000100 1280	07ETV0576Z- TV SEC. No. 551- EJIDO NUEVO ORIZABA- BENEMERITO DE LAS AMERICAS	12,500.00
1233 14000100 1281	07ECB00070- TV BACHILLERATO No. 07- NVO. VICENTE GUERRERO- VILLA CORZO	112,671.17
1233 14000100 1282	07EJN034X- J.N. JESUS AGRIPINO GUTIERREZ- ALDAMA- ALDAMA	12,500.00
1233 14000100 1283	07EJN0113N- J.N. 5 DE FEBRERO- AMATAL- CHIAPA DE CORZO	12,500.00
1233 14000100 1284	07ETV0128T- TV. SEC. No. 183- BAJADAS GRANDES- PALENQUE	25,000.00
1233 14000100 1285	07ETH00201- TV. BACHILLERATO No. 020- LA CASCADA- PALENQUE	30,088.75
1233 14000100 1286	07ETV0802E- TV. SEC. No. 782- NUEVO VERACRUZ- BENEMERITO DE LAS AMERICAS	12,500.00
1233 14000100 1287	07EPR0184M- PRIM. BENITO JUAREZ- EL LIMAR- TILA	157,588.11
1233 14000100 1288	07KPR2780I- PRIM. LUIS DONALDO COLOSIO- JUAN DE GRIJALVA II- CHIAPA DE CORZO	12,500.00
1233 14000100 1289	07EBH0043D- PREP. LAZARO CARDENAS- LAS MARGARITAS- LAS MARGARITAS	234,788.80
1233 14000100 1290	07EPR05540- PRIM. LEONA VICARIO- EL RELICARIO- HUIXTLA	202,957.09
1233 14000100 1291	07EJN0149Q- J.N. ISOLINA VAZQUEZ- EL RAMAJAL- TEOPISCA	12,500.00
1233 14000100 1292	07KPR1772T- PRIM. NIÑOS HEROES- MENAPAC- TECPATAN	12,500.00
1233 14000100 1293	S/CVE- PRIM. NIÑOS HEROES- CENTRAL CAMPESINA- ACALA	12,500.00

**EDUCACIÓN ESTATAL**
**SISTEMA CONTABLE 2021**
**RELACIÓN DE BIENES INMUEBLES QUE COMPONEN SU PATRIMONIO**

Página 3 de 51

**Cuenta Pública al 31 de diciembre de 2021**

Hora: 10:13:29a. m.

Fecha: 23/02/2022

Código	Descripción del Bien	Valor en Libros
1233 14000100 1294	07KCC0620B- PRIM. INDIGENA CONAFE- JOL CATARRAYA- CHILON	12,500.00
1233 14000100 1295	07ECC0464Q- J.N. JUSTO SIERRA- LA OTRA BANDA- IXTACOMITAN	12,500.00
1233 14000100 1296	07ETV0545F- TV. SEC. No. 520- SN. ANTONIO BUENAVISTA- LA INDEPENDENCIA	127,223.03
1233 14000100 1297	07EJN0114A - JN. NICOLAS BRAVO - NICOLAS BRAVO - CHIAPA DE CORZO	12,500.00
1233 14000100 1298	07ETV0623T - TVSEC. No. 636 - REFORMA OJO DE AGUA - BEJUCAL DE OCAMPO	436,953.13
1233 14000100 1299	07ETV0637W - TVSEC. No. 597 - PAMAL NAVIL - CHILON	119,810.86
1233 14000100 1300	07ECC0191O - JN. 18 DE MARZO - LAGUNA CHICA - PANTEPEC	60,344.27
1233 14000100 1301	07ETV0104J - TVSEC. No. 086 - NUEVO PACAYAL - BELLAVISTA	739,495.27
1233 14000100 1302	07ECC0194N - JN. FRANCISCO GONZALEZ BOCANEGRA - LIQUIDAMBAR - PANTEPEC	62,131.66
1233 14000100 1303	07ETV0706B - TVSEC. No. 681 - FRANCISCO LEON - OCOSINGO	1,103,268.65
1233 14000100 1304	07ETV0135C - TVSEC. No. 205 - LOS MOYOS - SABANILLA	627,529.50
1233 14000100 1305	07EPR0456N - PRIM. IGNACIO ALLENDE - REFORMA - MOTOZINTLA	425,201.44
1233 14000100 1306	07ETV0419I - TVSEC. No. 336 - BELISARIO DOMINGUEZ - PALENQUE	158,330.54
1233 14000100 1307	07ETV0456M - TVSEC. No. 297 - MARIA AUXILIADORA - SN. CRISTOBAL DE LAS CASAS	303,723.56
1233 14000100 1308	07EPR0057Q - PRIM. CARLOS A VIDAL - PICHUCALCO - PICHUCALCO	2,860,616.53
1233 14000100 1309	07ETV0427R - TVSEC. No. 449 - LUIS ESPINOSA - JIQUIPILAS	128,400.87
1233 14000100 1310	07EJN0266F - JN. LEONA VICARIO - JOSE MA. MORELOS - COAPILLA	352,641.87
1233 14000100 1311	07ETH0012Z - TVBACHILLERATO - CHAPULTENANGO - CHAPULTENANGO	276,766.70
1233 14000100 1312	07EPB372E - PRIM. JOSE CLEMENTE OROZCO - NVA. ESPERANZA - CHENALHO	53,301.67
1233 14000100 1313	07EES0083H - SEC. SALOMON GONZALEZ BLANCO - PUEBLO NUEVO - SOLISTAHUACAN	1,140,873.05
1233 14000100 1314	07EES0158H - SEC. JOSE MA. MORELOS Y PAVON - YAJALON - YAJALON	1,824,698.01
1233 14000100 1315	07ETV0523U - TVSEC. No. 498 - REFORMA DE CAMPO - PALENQUE	689,798.14
1233 14000100 1316	07ETV0567R - TVSEC. No. 542 - ARROYO PALENQUE - SALTO DE AGUA	238,247.37
1233 14000100 1317	07ETV0292T - TVSEC. No. 452 - EL PORTAL - FRONTERA COMALAPA	825,879.97
1233 14000100 1318	07ETV0633Z - TVSEC. No. 652 - LAS PILAS - CHICOASEN	567,536.07
1233 14000100 1319	07ETV0643G - TVSEC. No. 645 - LLANO GRANDE - FRONTERA COMALAPA	284,159.43
1233 14000100 1320	07ETV0660X - TVSEC. No. 635 - EJ. SALVACION - VILLA COMALTITLAN	88,702.45
1233 14000100 1321	07ETV0603F - TVSEC. No. 578 - LOS CACAOS - ACACOYAGUA	576,981.92
1233 14000100 1322	07ETV0681J - TVSEC. No. 167 - CUAULJA - OCOSINGO	438,030.40
1233 14000100 1323	07EPR0250M - PRIM. BENITO JUAREZ - SN. JOSE LAS PALMAS - LAS MARGARITAS	484,093.06
1233 14000100 1324	07EPR0016Q - PRIM. LUIS ESPINOSA - ALVARO OBREGON - EL BOSQUE	206,166.49
1233 14000100 1325	07EES0111N - SEC. TIBURCIO FERNANDEZ RUIZ - V HIDALGO - VILLAFLORES	821,679.36
1233 14000100 1326	07EPR0368T - PRIM. ROSARIO CASTELLANOS - MONTECRISTO - TAPACHULA	35,706.69
1233 14000100 1327	07ETV0401J - TVSEC. No. 394 - PARAJE EL COPAL - BOCHIL	508,661.64
1233 14000100 1328	07EPR0527R - PRIM. VICTOR M. ARANDA - COMITAN - COMITAN	29,486.00
1233 14000100 1329	07ETV0035D - TVSEC. No. 051 - CHAPULTENANGO - CHAPULTENANGO	473,857.33
1233 14000100 1330	07EBHC0010M - PREP. GUADALUPE BORJA - CHIAPA DE CORZO - CHIAPA DE CORZO	599,723.85



**EDUCACIÓN ESTATAL**
**SISTEMA CONTABLE 2021**
**RELACIÓN DE BIENES INMUEBLES QUE COMPONEN SU PATRIMONIO**

Página 4 de 51

**Cuenta Pública al 31 de diciembre de 2021**

Hora: 10:13:29a. m.

Fecha: 23/02/2022

Código	Descripción del Bien	Valor en Libros
1233 14000100 1331	07ETV0530D - TVSEC. No. 505 - NUEVA PALESTINA - CHIAPA DE CORZO	412,264.39
1233 14000100 1332	07ETV0145J - TVSEC. No. 313 - SN ANDRES PUERTO RICO - HUIXTLA	103,363.17
1233 14000100 1333	07ECC0419D - JN. VICENTE SUAREZ - SN FRANCISCO FRONTERA - HUITIUPAN	117,105.53
1233 14000100 1334	07ETV0479X - TVSEC. No. 271 - HUITIUPAN - HUITIUPAN	559,852.78
1233 14000100 1335	07EPB0051X - PRIM. REPUBLICA DE VENEZUELA - AGUA DULCE - JITOTOL.	148,232.62
1233 14000100 1336	07ETV06991 - TVSEC. No. 674 - FRANCISCO SARABIA - LA INDEPENDENCIA	722,223.04
1233 14000100 1337	07ETV0755K - TVSEC. No. 730 - UNION JUAREZ - LA TRINITARIA	534,684.43
1233 14000100 1338	07ETV0746C - TVSEC. No. 709 - EL SIBAL - OCOSINGO	674,302.81
1233 14000100 1339	07EPR0165X - PRIM. FRANCISCO VILLA - LA CANDELARIA - OSTUACAN	126,516.47
1233 14000100 1340	07EPR0145K - PRIM. MIGUEL HIDALGO - CRISTOBAL COLON - SABANILLA	1,079,307.22
1233 14000100 1341	07ETV0761V - TVSEC. No. 720 - SANTA LUCIA 2a. SECC - SALTO DE AGUA	530,891.77
1233 14000100 1342	07ETV0667Q - TVSEC. No. 647 - LA CEIBA - SIMOJOVEL	606,385.07
1233 14000100 1343	07ETV07510 - TVSEC. No. 721 - SN ANTONIO ZARAGOZA - SOYALO	166,479.45
1233 14000100 1344	07ETV0155Q - TVSEC. No. 383 - HIDALGO JOSHIL - TUMBALA	456,494.97
1233 14000100 1345	07EBH0042E - PREP. DEL ESTADO - MAZATAN - MAZATAN	239,923.79
1233 14000100 1346	07EPR0039Z - PRIM. SAMUEL LEON BRINDIS - ESCUINTLA - ESCUINTLA	158,146.64
1233 14000100 1347	07EPB0592Q - PRIM. REVOLUCION MEXICANA - 20 DE - OCOSINGO	56,433.60
1233 14000100 1348	07EPR0138A - PRIM. MARIANO GLASS MARTINEZ - GUANAJUATO - PIJIJAPAN	348,877.27
1233 14000100 1349	07EBH0013J - PREP. DEL ESTADO - TONALA - TONALA	1,012,145.59
1233 14000100 1350	07ETV0387G - TVSEC. No. 403 - PUEBLO JUAREZ - JUAREZ	714,923.24
1233 14000100 1351	07ETV0531C - TVSEC. No. 506 - PEDREGAL SN ANGEL - CHIAPA DE CORZO	691,203.89
1233 14000100 1352	07ETV0362Y - TVSEC. No. 121 - LAS GRANJAS - TUXTLA GUTIERREZ	420,231.51
1233 14000100 1353	07EJN0689M - JN. ANGEL ALBINO CORZO - COL. EL REFUGIO - CHIAPA DE CORZO	549,044.00
1233 14000100 1354	07ECC0540F - JN. BELISARIO DOMINGUEZ - 20 DE - OCOSINGO	212,080.44
1233 14000100 1355	07ETV0748A - TVSEC. No. 691 - ABSALON CASTELLANOS - ACAPETAHUA	161,348.80
1233 14000100 1356	07ETV0314O - TVSEC. No. 374 - AQUILES SERDAN - HUIXTLA	178,377.80
1233 14000100 1357	07ETV0254Q - TVSEC. No. 143 - FRANCISCO SARABIA - MAPASTEPEC	165,068.63
1233 14000100 1358	07ETV0742G - TVSEC. No. 699 - NUEVO LLANO GRANDE - ESCUINTLA	93,300.15
1233 14000100 1359	07ETV0753M - TVSEC. No. 696 - CHABAN - CHILON	323,899.59
1233 14000100 1360	07ETV0760W - TVSEC. No. 719 - BELISARIO DOMINGUEZ - SALTO DE AGUA	447,410.19
1233 14000100 1361	07EJN0317W - JN. MARGARITA MAZA DE JUAREZ - JALAPA - ESCUINTLA	142,135.89
1233 14000100 1362	07EPR0553P - PRIM. JUAN ESCUTIA - ESCUINTLA - ESCUINTLA	88,702.45
1233 14000100 1363	07ETV0024Y - TVSEC. No. 114 - EJ PEDERNAL - SAN CRISTOBAL	93,300.15
1233 14000100 1364	07EIHV028A - TVBACHILLERATO NO. 028 - FCO I MADERO - MOTOZINTLA	174,533.34
1233 14000100 1365	07ETV0565T - TVSEC. No. 540 - LA PIMIENTA - SIMOJOVEL	155,515.72
1233 14000100 1366	07ETH0001U - TVBACHILLERATO No. 001 - OCOTEPEC - OCOTEPEC	237,973.61
1233 14000100 1367	07ECB0005Q - TVBACHILLERATO No. 005 - BAJACU - LAS MARGARITAS	158,466.56
1233 14000100 1368	07EJN0327C - JN. ISMAEL MENDOZA SANCHEZ - PALENQUE - PALENQUE	102,076.46
1233 14000100 1369	07EPB0084M - PRIM. CUITLAHUAC - EL VERGEL - SABANILLA	117,458.64
1233 14000100 1370	07ETH0013Z - TVBACHILLERATO No. 13 - HUITIUPAN - HUITIUPAN	438,278.76
1233 14000100 1371	07ETV0184L - TVSEC. No. 110 - GUADALUPE - FRONTERA COMALAPA	137,515.10

**EDUCACIÓN ESTATAL**
**SISTEMA CONTABLE 2021**
**RELACIÓN DE BIENES INMUEBLES QUE COMPONEN SU PATRIMONIO**

Página 5 de 51

**Cuenta Pública al 31 de diciembre de 2021**

Hora: 10:13:29a. m.

Fecha: 23/02/2022

Código	Descripción del Bien	Valor en Libros
1233 14000100 1372	07EJN9014K - PRIM. LUIS DONALDO COLOSIO - NVO. VER - BENEMERITO DE LAS AMERICAS	112,867.20
1233 14000100 1373	07EPB0406E - PRIM. NICOLAS BRAVO - NARANJAL - EL BOSQUE	89,788.05
1233 14000100 1374	07ETH0033M - TVBACHILLERATO No. 033 - EL PORVENIR - TECPATAN	155,896.94
1233 14000100 1375	07EJN0258X - JN. NIÑO ARTILLERO - FRACC. 1° DE MAYO - COMITAN	136,125.00
1233 14000100 1376	07EPB0361Z - PRIM. JUAN R. ALARCON - MONTE CRISTO - BERRIOZABAL	247,856.20
1233 14000100 1377	07ETV0532B - TVSEC. No. 507 - VENUSTIANO CARRANZA - CHIAPA DE CORZO	567,470.94
1233 14000100 1378	07ETV0638V - TVSEC. No. 596 - JETJA - CHILON	422,569.52
1233 14000100 1379	07EBH0047Z - PREP. BELISARIO DOMINGUEZ - ACACOYAGUA - ACACOYAGUA	504,210.53
1233 14000100 1380	07EPR0198P - PREP. ABIERTA CEBECH - TUXTLA GUTIERREZ - TUXTLA GUTIERREZ	1,710,349.44
1233 14000100 1381	07EPR0572D - PRIM. RODULFO FIGUEROA - RAUDALES MALPASO - TECPATAN	12,500.00
1233 14000100 1382	07ETV0652O - TVSEC. No. 592 - ALFREDO BONFIL - OCOZOCOAUTLA	520,213.98
1233 14000100 1383	07EES0109Z - SEC. EMILIANO ZAPATA - LAJA TENDIDA - VENUSTIANO CARRANZA	1,145,389.26
1233 14000100 1384	07ETV0711N - TVSEC. No. 686 - PORVENIR AGRARISTA - LA TRINITARIA	609,218.58
1233 14000100 1385	07ETV0624P - TVSEC. No. 603 - LA TUZA - CATAZAJA	301,186.91
1233 14000100 1386	07EPR0223Y - PRIM. NARCISO MENDOZA - NACHIG - ZINACANTAN	166,895.22
1233 14000100 1387	07ETV0469Q - TVSEC. No. 252 - EL PALMAR - CHIAPAS DE CORZO	521,544.69
1233 14000100 1388	07ETV0152T - TVSEC. No. 259 - TUMBALA - TUMBALA	864,656.05
1233 14000100 1389	07ETV0319I - TVSEC. No. 418 - TONALA - TONALA	239,711.57
1233 14000100 1390	07EPR018S - PRIM. BENITO JUAREZ - NUEVA ESPERANZA - TILA	517,084.84
1233 14000100 1391	07EPR0305H - PRIM. ROSARIO CASTELLANOS - UNILJA - TILA	404,599.15
1233 14000100 1392	07EPR0179A - PRIM. JOSE ANICETO VAZQUEZ - TECPATAN - TECPATAN	186,473.28
1233 14000100 1393	07ETV0305Q - TVSEC. No. 261 - COL. CUCTIEPA TUMBALA - TUMBALA	582,479.40
1233 14000100 1394	07ETV0078G - TVSEC. No. 241 - TOTOLAPA - TOTOLAPA	415,618.42
1233 14000100 1395	07ETV0373D - TVSEC. No. 175 - IGNACIO ZARAGOZA - OCOZOCOAUTLA	650,235.29
1233 14000100 1396	07ETV0530V - TVSEC. No. 514 - LA FLORIDA - CINTALAPA	393,833.17
1233 14000100 1397	07ETV0547D - TVSEC. No. 522 - ALVARO OBREGON - LA TRINITARIA	450,016.94
1233 14000100 1398	07ETV0573B - TVSEC. No. 460 - PLACIDO FLORES - OCOSINGO	897,311.01
1233 14000100 1399	07ETV0625R - TVSEC. No. 608 - LOS PLATANOS - EL BOSQUE	552,894.48
1233 14000100 1400	07ETV0003L - TVSEC. No. 003 - JULIAN GRAJALES - CHIAPA DE CORZO	589,444.78
1233 14000100 1401	07EPB0538W - PRIM. MIGUEL ALVAREZ DEL TORO - NVO. SN ISIDRO - ACALA	245,384.85
1233 14000100 1402	07EPR0213R - PRIM. JOAQUIN MIGUEL GUTIERREZ - UNION JUAREZ - UNION JUAREZ	132,827.04
1233 14000100 1403	07ETV0585G - TVSEC. No. 560 - EJIDO EL CARMEN - CHILON	813,678.82
1233 14000100 1404	07ETV0082O - TVSEC. No. 282 - VALLEMORELOS - VILLACORZO	354,521.92
1233 14000100 1405	07ETV0344I - TVSEC. No. 355 - ANGEL DIAZ - SILTEPEC	132,808.34
1233 14000100 1406	07ETV0586F - TVSEC. No. 561 - TZAJALA - CHILON	237,986.89
1233 14000100 1407	07EPR0076E - PRIM. BENITO JUAREZ - PABLO L SIDAR - CHICOMUSELO	1,379,313.53
1233 14000100 1408	07ETV0378Y - TVSEC. No. 377 - BRR RINCONADA - BELLAVISTA	743,951.05

**EDUCACIÓN ESTATAL**
**SISTEMA CONTABLE 2021**
**RELACIÓN DE BIENES INMUEBLES QUE COMPONEN SU PATRIMONIO**

Página 6 de 51

**Cuenta Pública al 31 de diciembre de 2021**

Hora: 10:13:29a. m.

Fecha: 23/02/2022

Código	Descripción del Bien	Valor en Libros
1233 14000100 1409	07ETV0459J - TVSEC. No. 324 - SN CRISTOBAL DE LAS CASAS - SN CRISTOBAL DE LAS CASAS	199,100.31
1233 14000100 1410	07ETV0033Z - TVSEC. No. 190 - PANTEPEC - PANTEPEC	500,655.99
1233 14000100 1411	07ETV0595N - TVSEC. No. 548 - NUEVO CANAN - OCOSINGO	810,807.18
1233 14000100 1412	07ETV0197P - TVSEC. No. 157 - EJ. TOLIMAN - MOTOZINTLA	176,541.01
1233 14000100 1413	07EJN0077N - JN. BERTHA VON GLUMER - COMITAN - COMITAN	357,018.91
1233 14000100 1414	07ETV0560Y - TVSEC. No. 535 - SN MIGUEL - FRANCISCO LEON	539,746.07
1233 14000100 1415	07EPR0079B - PRIM. CESAR A LARA - AGUA ZARCA - FRONTERA COMALAPA	496,389.72
1233 14000100 1416	07ETV0426S - TVSEC. No. 424 - COSTA RICA - FRONTERA COMALAPA	372,732.09
1233 14000100 1417	07ETV0049Q - TVSEC. No. 131 - AZTLAN - IXTAPA	217,530.25
1233 14000100 1418	07EJN0263I - JN. LA CORREGIDORA - BERRIOZABAL - BERRIOZABAL	168,966.70
1233 14000100 1419	07EJN0166G - JN. JUANA DE ASBAJE - LA URBANA - CINTALAPA	59,322.81
1233 14000100 1420	07ETV068IJ - TVSEC. No. 656 - LLANO GRANDE - SILTEPEC	581,932.58
1233 14000100 1421	07ETV0111T - TVSEC. No. 174 - CHOCOLJAITO - PALENQUE	152,519.36
1233 14000100 1422	07EPW0763T - TVSEC. No. 747 - EL NIZ - OXHUC	595,111.82
1233 14000100 1423	07ECC0137W - JN. 05 DE MAYO - IGNACIO ZARAGOZA - LAS MARGARITAS	20,745.50
1233 14000100 1424	07ETV0744E - TVSEC. No. 711 - LACANJA TZELTAL - OCOSINGO	246,698.32
1233 14000100 1425	07ETV0771B - TVSEC. No. 751 - TOMAS MONSER - OCOSINGO	167,838.44
1233 14000100 1426	07ETV0442J - TVSEC. No. 445 - SN MARTIN CHAMIZAL - PALENQUE	494,048.82
1233 14000100 1427	07ETV0595N - TVSEC. No. 570 - PABLO GALEANA - SILTEPEC	477,295.50
1233 14000100 1428	07ETV0561X - TVSEC. No. 536 - JOSE MA. MORELOS - HUITIUPAN	719,920.55
1233 14000100 1429	07ETV0621V - TVSEC. No. 640 - ESCOBILLAL - AMATENANGO DE LA FRONTERA	616,722.29
1233 14000100 1430	07ETV0707A - TVSEC. No. 682 - SN PEDRO SARABIA - SALTO DE AGUA	393,704.52
1233 14000100 1431	07ETV0013S - TVSEC. No. 013 - CHIAPILLA - CHIAPILLA	174,596.95
1233 14000100 1432	07ETV0244J - TVSEC. No. 112 - EJ. IGNACIO ZARAGOZA - FRONTERA HIDALGO	200,031.96
1233 14000100 1433	07ETV0053T - TVSEC. No. 140 - TRIUNFO 1A SECC. - ESTACION JUAREZ	616,321.60
1233 14000100 1434	07ETV0031H - TVSEC. No. 076 - LA TIGRILLA - LA CONCORDIA	327,994.78
1233 14000100 1435	07EPR0452R - PRIM. ALVARO RAQUEL MENDOZA - OJO DE AGUA - OCOZOCOAUTLA	381,591.23
1233 14000100 1436	07EPR0171I - PRIM. ADOLFO DE LA HUERTA - EJ. NVO. MEXICO - SABANILLA	348,555.07
1233 14000100 1437	07ETV0574A - TVSEC. No. 549 - EJ. CINTALAPA - OCOSINGO	937,227.42
1233 14000100 1438	07ETV0749Z - TVSEC. No. 703 - LA ALIANZA - MAPASTEPEC	53,665.53
1233 14000100 1439	07EJN0399W - JN. ROSARIO CASTELLANOS - COL. ENCANTO - LAS MARGARITAS	94,925.85
1233 14000100 1440	07ETV0784F - TVSEC. No. 763 - MIGUEL HIDALGO CHIAPA DE CORZO	416,261.39
1233 14000100 1441	07ETV0283L - TVSEC. No. 270 - MEDIO MONTE 2A SECC. - TUXTLA CHICO	284,937.30
1233 14000100 1442	07ETB0169T - TVSEC. No. 053 - EL PROGRESO - BELLAVISTA	128,377.50
1233 14000100 1443	07ETV0677X - TVSEC. No. 617 - JOSE MA. MORELOS - TUMBALA	681,570.85
1233 14000100 1444	07EPR0124Y - PRIM. CHAPLTEPEC - VERACRUZ - MARGARITAS	405,245.97
1233 14000100 1445	07EPR0614M - PRIM. JUAN SABINES GTZ. - LA TINTA - OCOSINGO	305,867.10
1233 14000100 1446	07ETV0703E - TVSEC. No. 678 - PLAN DE AYALA - MARGARITAS	196,084.11

**EDUCACIÓN ESTATAL**
**SISTEMA CONTABLE 2021**
**RELACIÓN DE BIENES INMUEBLES QUE COMPONEN SU PATRIMONIO**

Página 7 de 51

**Cuenta Pública al 31 de diciembre de 2021**

Hora: 10:13:29a. m.

Fecha: 23/02/2022

Código	Descripción del Bien	Valor en Libros
1233 14000100 1447	07ETV0232E - TVSEC. No. 036 - ULAPA - ULAPA ACAPETAHUA	52,257.68
1233 14000100 1448	07ETV0716I - TVSEC. No. 722 - BENITO JUAREZ - SUCHIATE	264,780.21
1233 14000100 1449	07ETV0634Z - TVSEC. No. 639 - UNION BUENA VISTA - CHICOMUSELO	480,189.55
1233 14000100 1450	07ETV0524T - TVSEC. No. 499 - SILVANO GATICA - TUXTLA CHICO	619,029.87
1233 14000100 1451	07ETV0179Z - TVSEC. No. 105 - SN CARALAMPIO - FRONTERA COMALAPA	523,889.02
1233 14000100 1452	07ETV0735X - TVSEC. No. 695 - AGUSTIN DE ITURBIDE - COPAINALA	548,180.23
1233 14000100 1453	07ETV0467S - TVSEC. No. 451 - JUAN SABINES GUTIERREZ - CINTALAPA	458,292.17
1233 14000100 1454	07ETV0058O - TVSEC. No. 173 - VICENTE GUERRERO - OCOZOCOAUTLA	127,539.15
1233 14000100 1455	07ETV0057P - TVSEC. No. 172 - OCUILAPA DE JUAREZ - OCOZOCOAUTLA	136,471.29
1233 14000100 1456	07ETV0386H - TVSEC. No. 152 - SN FERNANDO - SN FERNANDO	1,255,771.65
1233 14000100 1457	07EPR0302K - PRIM. 22 DE SEPTIEMBRE - RANCHERIA LAS MARIAS - TONALA	163,414.82
1233 14000100 1458	07EPR0384K - PRIM. ISABEL CASTILLEJOS - DOMINGO CHANONA - VILLAFLORES	234,054.80
1233 14000100 1459	07ETV0780J - TVSEC. No. 764 - SN ISIDRO - PANTEPEC	469,602.14
1233 14000100 1460	07EJN05297 - JN. BELISARIO DGUEZ. - PUJILTIC COL. OBRERA -- VENUSTIANO CARRANZA	140,325.10
1233 14000100 1461	07ETV0248F - TVSEC. No. 117 - JOAQUIN MIGUEL GTZ. - TUXTLA GUTIERREZ	163,493.24
1233 14000100 1462	07EPR0586G - B SANTIAGO - SOLISTAHUACAN	272,648.73
1233 14000100 1463	07ETV0506D - TVSEC. No. 474 - RIO GUERRO - AMATENANGO DE LA FRONTERA	576,334.32
1233 14000100 1464	07ETV0196O - TVSEC. No. 385 - LLANO GRANDE - GRANDEZA	717,707.77
1233 14000100 1465	07ETV0070J - TVSEC. No. 216 - SN LUCAS - SN LUCAS	157,569.23
1233 14000100 1466	07EPB0736W - PRIM. MIGUEL HIDALGO - GUADALUPE CAPTETAJ - SITALA	134,124.04
1233 14000100 1467	07ETV0359K - TVSEC. No. 123 - LA SALLE - TUXTLA GUTIERREZ	211,401.86
1233 14000100 1468	07ETV0696I - TVSEC. No. 671 - EL OCOTAL - HUITIUPAN	157,209.46
1233 14000100 1469	07ETV0819E - TVSEC. No. 742 - VICENTE GUERRERO - FRANCISCO LEON	475,711.82
1233 14000100 1470	07ETV0645E - TVSEC. No. 612 - CUYAMIAPA - HUEHUETAN	149,990.16
1233 14000100 1471	07ETV0542I - TVSEC. No. 517 - JOAQUIN MIGUEL GUTIERREZ - ALTAMIRANO	422,629.57
1233 14000100 1472	07EPR0055S - PRIM. NIÑOS HEROES - BRR CUERNAVACA - FRA. COMALAPA	252,796.93
1233 14000100 1473	07ETV0176C - TVSEC. No. 073 - RANCHERIA LOS RIEGOS - COMITAN	108,163.08
1233 14000100 1474	07ETV0697K - TVSEC. No. 672 - ZACATONAL DE JUAREZ - HUITIUPAN	826,994.81
1233 14000100 1475	07ETV0624S - TVSEC. No. 607 - LUIS ESPINOSA - BOCHIL	810,716.51
1233 14000100 1476	07EJN0189R - JN. IGNACIO ZARAGOZA - IGNACIO ZARAGOZA - VILLAFLORES	119,625.35
1233 14000100 1477	07EPR0164Z - PRIM. BENITO JUAREZ - TAPACHULA - TAPACHULA	181,208.10
1233 14000100 1478	07ETV0678W - TVSEC. No. 613 - SN CRISTOBAL - TUZANTAN	346,458.36
1233 14000100 1479	07EES0085F - SEC. IZAPA - IZAPA 2A SECC. - TUXTLA CHICO	367,554.20
1233 14000100 1480	07ETV0803D - TVSEC. No. 783 - LA CASCADA - SILTEPEC	112,552.51
1233 14000100 1481	07ETV06566R - TVSEC. No. 625 - EL LETRERO - SILTEPEC	734,792.92
1233 14000100 1482	07ETB0581K - TVSEC. No. 556 - SHOCTIC - TILA	526,975.52
1233 14000100 1483	07ETV0730B - TVSEC. No. 708 - MIGUEL ALEMAN - MOTOZINTLA	672,381.10

**EDUCACIÓN ESTATAL**
**SISTEMA CONTABLE 2021**
**RELACIÓN DE BIENES INMUEBLES QUE COMPONEN SU PATRIMONIO**

Página 8 de 51

**Cuenta Pública al 31 de diciembre de 2021**

Hora: 10:13:29a. m.

Fecha: 23/02/2022

Código	Descripción del Bien	Valor en Libros
1233 14000100 1484	07ETV0164Y - TVSEC. No. 042 - GPE. VICTORIA - AMANTENANGO DE LA FRONTERA	668,087.79
1233 14000100 1485	07ETV0162Z - TVSEC. No. 040 - AMANTENANGO DE LA FRONTERA - AMANTENANGO DE LA FRONTERA	632,149.91
1233 14000100 1486	07ETV0183M - TVSEC. No. 109 - VERAPAZ - FRONTERA COMALAPA	157,048.55
1233 14000100 1487	07ETV0772A - TVSEC. No. 752 - SN ANTONIO BAWITZ - LAS MARGARITAS	351,912.98
1233 14000100 1488	07EPR0142N - PRIM. 05 DE MAYO - EJ. LA CONSTITUCION - LAS MARGARITAS	636,719.78
1233 14000100 1489	07ETV0325U - TVSEC. No. 335 - BENITO JUAREZ - LA LIBERTAD	134,950.87
1233 14000100 1490	07ETV0800G - TVSEC. No. 780 - UBILIO GARCIA - OCOSSINGO	266,906.93
1233 14000100 1491	07EPR0330G - PRIM. CLUB DE LEONES - YAJALON - YAJALON	435,707.50
1233 14000100 1492	07ETV0028U - TVSEC. No. 068 - POMPOSO CASTELLANOS - CINTALAPA	285,180.49
1233 14000100 1493	07ETV0148G - TVSEC. No. 230 - TILA - TILA	282,858.32
1233 14000100 1494	07EJN0538G - N RAFAEL DE PAZ - SANTA CRUZ - JIQUIPILAS	156,455.10
1233 14000100 1495	07ETV0806A - TVSEC. No. 787 - RAFAEL CAL Y MAYOR - CINTALAPA	221,887.50
1233 14000100 1496	07EPR0442K - PRIM. PLAN DE AYALA - PLAN DE AYALA - TUXTLA GUTIERREZ	240,023.45
1233 14000100 1497	07ETV0533A - TVSEC. No. 508 - EMILIANO ZAPATA - TECPATAN	619,432.88
1233 14000100 1498	07EPR0309O - PRIM. JESUS AGRIPINO G. - ALFREDO V. BONFIL - OCOZOCOAUTLA	379,801.68
1233 14000100 1499	07ETV0765R - TVSEC. No. 739 - CNC - OCOZOCOAUTLA	309,359.53
1233 14000100 1500	07EPR0173G - PRIM. TIPO HIDALGO - TAPACHULA - TAPACHULA	507,627.03
1233 14000100 1501	07EPR0112T - PRIM. MIGUEL ALEMAN - ESTACION JUAREZ - ESTACION JUAREZ JUAREZ	280,000.00
1233 14000100 1502	07EPB0157O - PRIM. EMILIANO ZAPATA - PLAN DE AYALA - OCOTEPEC	112,476.58
1233 14000100 1503	07EPR0398N - PRIM. JUSTO SIERRA - ROBERTO BARRIOS - BENEMERITO DE LAS AMERICAS	329,114.72
1233 14000100 1504	07EPR0554O - PRIM. LEONA VICARIO - EL RELICARIO - HUIXTLA	348,493.48
1233 14000100 1505	07EPR0432D - PRIM. IGNACIO MANUEL ALTAMIRANO - JIQUIPILAS - JIQUIPILAS	113,921.66
1233 14000100 1506	07EPR0212S - PRIM. 05 DE MAYO - 2A SECC. MEDIO MONTE - TUXTLA CHICO	286,878.53
1233 14000100 1507	07EES0011O - SEC. BELISARIO DOMINGUEZ - FRONTERA COMALAPA - FRONTERA COMALAPA	1,441,038.21
1233 14000100 1508	07EES0047C - SEC. EDGAR ROBLERO SANTIAGO - UNION JUAREZ - UNION JUAREZ	1,140,337.17
1233 14000100 1509	07ES0104D - SEC. 15 DE SEPTIEMBRE - SILTEPEC - SILTEPEC	166,175.44
1233 14000100 1510	07EES0075Z - SEC. JOSE VASCOLCELOS - PAREDON - TONALA	587,428.53
1233 14000100 1511	07ETV0226U - TVSEC. No. 023 - HIDALGO - TAPACHULA	141,352.64
1233 14000100 1512	07ETV0125W - TVSEC. No. 180 - CORRALITO - OXCHUC	363,330.37
1233 14000100 1513	07ETV0071I - TVSEC. No. 220 - FCO. SARABIA - SOYALO	692,955.53
1233 14000100 1514	07ETV0279Z - TVSEC. No. 266 - MANUEL LAZOS - TUXTLA CHICO	135,148.03
1233 14000100 1515	07ETV0293S - TVSEC. No. 298 - CENTRO CHICH ARROYO SECO - CHILON	582,825.18
1233 14000100 1516	07ETV0113R - TVSEC. No. 419 - PUNTA FLOR - ARRIAGA	594,200.76
1233 14000100 1517	07ETV0480M - TVSEC. No. 455 D254 - RIBERA PAQUECH - VILLA DE ACALA	337,984.25
1233 14000100 1518	07ETV0522V - TVSEC. No. 497 - BENITO JUAREZ - JIQUIPILAS	220,314.10
1233 14000100 1519	07ETV0537X - TVSEC. No. 512 - PONCIANO ARRIAGA - TOTOLAPA	526,006.91

**EDUCACIÓN ESTATAL**
**SISTEMA CONTABLE 2021**
**RELACIÓN DE BIENES INMUEBLES QUE COMPONEN SU PATRIMONIO**

Página 9 de 51

**Cuenta Pública al 31 de diciembre de 2021**

Hora: 10:13:29a. m.

Fecha: 23/02/2022

Código	Descripción del Bien	Valor en Libros
1233 14000100 1520	07ETV0579N - TVSEC. No. 554 - JOL POKITIAL - TILA	335,703.59
1233 14000100 1521	07ETV0656K - TVSEC. No. 593 - PLUTARCO ELIAS CALLES - PICHUCALCO	134,923.39
1233 14000100 1522	07ETV0662V - TVSEC. No. 629 - IXTAPILLA - LAS ROSAS	131,289.16
1233 14000100 1523	07ETV0642H - TVSEC. No. 646 - TRES MARAVILLAS - FRA. COMALAPA	556,567.03
1233 14000100 1524	07ETV0641I - TVSEC. No. 653 - SN JOSE MASPAC - FRANCISCO LEON	514,228.68
1233 14000100 1525	07ETV0736W - TVSEC. No. 725 - MIGUEL HIDALGO - TECPATAN	742,492.82
1233 14000100 1526	07ETV0718G - TVSEC. No. 734 - LAS MARAVILLAS - BERRIOZABAL	481,306.82
1233 14000100 1527	07EET0001X - ESC. DE ENFERMERIA - TAPACHULA - TAPACHULA	1,350,915.60
1233 14000100 1528	07ETV0794M - TVSEC. No. 774 - EL BEBEDERO - SABANILLA	307,870.20
1233 14000100 1529	07ETV0793N - TVSEC. No. 773 - CAMPANARIO - TILA	319,509.10
1233 14000100 1530	07ETV0328R - TVSEC. No. 443 - VICENTE GUERRERO - SALTO DE AGUA	118,489.97
1233 14000100 1531	07EES0161V - SEC. MOCTEZUMA PEDRERO - PUJILTIC - VENUSTIANO CARRANZA	1,676,104.89
1233 14000100 1532	07EES0055L - SEC. JOSE MARIA MORELOS Y PAVON - SAN CRISTOBAL DE LAS CASAS - SAN CRISTOBAL DE LAS CASAS	441,424.97
1233 14000100 1533	07ECC0190R - JN. CONCAFE JOSE MA. LUIS MORA - RIVERA DEL CARMEN - PENTEPEC	62,131.66
1233 14000100 1534	07EPR0113S - PRIM. ANGEL ALBINO CORZO - EL PROGRESO - LAS MARGARITAS	222,357.99
1233 14000100 1535	07ETV0143L - TVSEC. No. 214 - SAN CRISTOBAL DE LAS CASAS - SAN CRISTOBAL DE LAS CASAS	93,300.15
1233 14000100 1536	07ECC0014M - JN. CRISTOBAL COLON - ZACATONAL - AMATENANGO DE LA FRONTERA	60,344.27
1233 14000100 1537	07ETV0543H - TVSEC. No. 518 - BETANIA - TEOPISCA	12,638.50
1233 14000100 1538	07EJN0141Y - JN. FRAY BARTALOME DE LAS CASAS - NAVENCHAUC - ZINACANTAN	61,779.80
1233 14000100 1539	07EPR0162A - PRIM. VICENTE GUERRERO - EL BOSQUE - EL BOSQUE	53,301.67
1233 14000100 1540	07ETV0688C - TVSEC. No. 663 - EL SANTUARIO - SOCOLTENANGO	347,516.41
1233 14000100 1541	07EPR0531D - PRIM. ROSARIO CASTELLANOS - B YALLO - LAS MARGARITAS	267,821.06
1233 14000100 1542	07ETV0498L - TVSEC. No. 482 - NVA. PALESTINA - OCOSINGO	562,818.02
1233 14000100 1543	07EPR0184M - PRIM. BENITO JUAREZ - EL LIMAR - TILA	35,587.33
1233 14000100 1544	07EPB0159M - PRIM. FRANCISCO MONTES DE OCA - RIBERA LOMAS ALEGRES - OCOTEPEC	217,932.53
1233 14000100 1545	07EPR0282N - PRIM. BENITO JUAREZ - BARRIO LA SOLEDAD - SILTEPEC	713,206.26
1233 14000100 1546	07EPB0272F - PRIM. VELENTIN GOMEZ - EL PORVENIR 2da. SECCION - AMATAN	126,014.42
1233 14000100 1547	07ETV0709Z - TVSEC. No. 684 - CANTON SANTA ELENA - TAPACHULA	687,566.20
1233 14000100 1548	07EPR0542J - PRIM. SOR JUANA INES DE LA CRUZ - EL PARAISO - SAN CRISTOBAL DE LAS CASAS	291,045.28
1233 14000100 1549	07ECC0084H - J.N. COMUN MOCTEZUMA - GUADALUPE PAXILJA - CHILON	193,720.72
1233 14000100 1550	07EJN90087 - J.N. BELISARIO DOMINGUEZ - EJ. NUEVO PARAISO - OCOSINGO	139,737.79
1233 14000100 1551	07ETV0794D - TVSEC. No. 679 - EJ. NUEVA SAMARIA - OCOSINGO	322,400.39
1233 14000100 1552	07ETV0653N - TVSEC. No. 649 - LA CATEDRAL - OSTUACAN	546,954.29
1233 14000100 1553	07ETV0098P - TVSEC. No. 061 - PUNTA ARENA - CATAZAJA	671,135.42
1233 14000100 1554	07ETV0200M - TVSEC. No. 160 - FRANCISCO I. MADERO - MOTOZINTLA	857,186.10
1233 14000100 1555	07ETV0266V - TVSEC. No. 221 - EJ. RAYMUNDO ENRIQUEZ - TAPACHULA	297,483.02

**EDUCACIÓN ESTATAL**
**SISTEMA CONTABLE 2021**
**RELACIÓN DE BIENES INMUEBLES QUE COMPONEN SU PATRIMONIO**

Página 10 de 51

**Cuenta Pública al 31 de diciembre de 2021**

Hora: 10:13:29a. m.

Fecha: 23/02/2022

Código	Descripción del Bien	Valor en Libros
1233 14000100 1556	07ETV0801F - TVSEC. No. 781 - LAS DELICIAS - PALENQUE	171,052.61
1233 14000100 1557	07EPR0131H - PRIM. NIÑOS HEROES - PALENQUE - PALENQUE	207,291.58
1233 14000100 1558	07ETV0448D - TVSEC. No. 386 - PUEBLO NUEVO - TONALA	557,986.22
1233 14000100 1559	07EPR0321Z - PRIM. JOSE MARIA MORELOS - MACAYO 1A. SECCION - REFORMA	169,182.40
1233 14000100 1560	07ECC0048C - J.N. MARIANO MATAMOROS - CIPRES - COPAINALA	89,576.45
1233 14000100 1561	07EJN9014K - J.N. SOLID. NVO. VERACRUZ - NUEVO VERACRUZ - BENEMERITO DE LAS AMERICAS	228,264.18
1233 14000100 1562	07ECB0009M - TVBACHILLERATO No. 009 - NVA. INDEPENDENCIA - ANGEL ALBINO CORZO	40,044.38
1233 14000100 1563	S/CVE - PRIM. CANAFE BENITO JUAREZ - RIVERA DEL CARMEN - PANTEPEC	26,990.00
1233 14000100 1564	07EPB0273E - PRIM. ANGEL ALBINO CORZO - CRUZ DE LECHO - AMATAN	25,000.00
1233 14000100 1565	07EPB0344I - PRIM. ANDRES FABREGAS ROCA - EL PARAISO - JITOTOL	12,500.00
1233 14000100 1566	07ECC0188C - J.N. JOSE MA. PINO SUAREZ - SAN ANTONIO 2A. SECCION - PANTEPEC	78,769.99
1233 14000100 1567	07EPB0069U - PRIM. GREGORIO TORRES - SAN CARALAMPIO . PANTELHO	128,573.78
1233 14000100 1568	07ECC0382G - J.N. VICENTE RIVAPALACIOS - EJ. BERRIOZABAL - MOTOZINTLA	89,576.45
1233 14000100 1569	07ECC0292O - J.N. VICENTE RIVA PALACIOS - JOLJA - TILA	170,930.40
1233 14000100 1570	07ECC0036Y - J.N. CONSTITUCION DE 1917 - BUENA VISTA MATASANOS - COAPILLA	78,769.99
1233 14000100 1571	07EPB0612N - PRIM. ANDRES FABREGAS ROCA - UNION JUAREZ - SILTEPEC	72,568.02
1233 14000100 1572	07ECC0197K - J.N. LAZARO CARDENAS - CUATRO CAMINOS - EL PORVENIR	12,500.00
1233 14000100 1573	07ECC0356L - J.N. LUIS CABRERA - BARRIO CAPILLA - EL PORVENIR	375,602.42
1233 14000100 1574	07ETV0313P - TVSEC. No. 319 - JOTOAQUIL - CHILON	263,436.85
1233 14000100 1575	07ETV0365V - TVSEC. No. 358 - GUADALUPE VICTORIA - VENUSTIANO CARRANZA	501,872.90
1233 14000100 1576	07ETV0026W - TVSEC. No. 066 - VILLAMORELOS - CINTALAPA	890,726.29
1233 14000100 1577	07ECC0003G - J.N. JOAQUIN FERNANDEZ DE LIZRDI - CERRO BLANCO - AMATAN	123,364.12
1233 14000100 1578	07ETV0689B - TVSEC. No. 664 - ALVARO OBREGON - SOLOSUCHIAPA	436,359.13
1233 14000100 1579	07ETV0439W - TVSEC. No. 442 - EL CLAVO - PALENQUE	220,560.20
1233 14000100 1580	07EES0067Q - SEC. BELISARIO DOMINGUEZ - TRES PICOS - TONALA	692,252.68
1233 14000100 1581	07EPB0616J - PRIM. HERMANOS SERDAN - UNION LAS CRUCES - SILTEPEC	12,500.00
1233 14000100 1582	07EPB0613M - PRIM. 01 DE MAYO - LAGUNA VERDE - SILTEPEC	37,622.40
1233 14000100 1583	07ECC0217H - JN. ANGEL A. CORZO - 20 DE NOVIEMBRE - SABANILLA	63,016.87
1233 14000100 1584	07ETV0683H - TVSEC. No. 658 - REFORMA Y PLANADO - AMATAN	12,500.00
1233 14000100 1585	07EPB0065Y - PRIM. TIERRA Y LIBERTAD - E. ZAPATA - PALENQUE	128,408.74
1233 14000100 1586	07EES0086E - SEC. SALOMON GONZALEZ BCO. - MAZATAN - MAZATAN	405,716.89
1233 14000100 1587	07EJN0698U - JN. NUEVA CREACION - NUEVO MILENIO STA. CRUZ - PIJJIAPAN	408,815.78
1233 14000100 1588	07EPR0192V - PRIM. JOSE MA. MORELOS - MORELOS - LA TRINITARIA	432,562.31
1233 14000101 0009	CECYT N° 001 (SAN FERNANDO)	168,602.80
1233 14000101 0010	TVSEC. N° 539 (MARAVILLA SIMOJOVEL)	133,755.02

**EDUCACIÓN ESTATAL**
**SISTEMA CONTABLE 2021**
**RELACIÓN DE BIENES INMUEBLES QUE COMPONEN SU PATRIMONIO**

Página 11 de 51

**Cuenta Pública al 31 de diciembre de 2021**

Hora: 10:13:29a. m.

Fecha: 23/02/2022

Código	Descripción del Bien	Valor en Libros
1233 14000101 0011	CECYT N° 013 (RAUDALES MALPASO TECPATAN)	405,137.93
1233 14000101 0012	CECYT N° 015 (CHICOMUSELO)	322,955.89
1233 14000101 0013	PRIM. CARLOS A VIDAL (PICHUCALCO)	294,020.65
1233 14000101 0014	PRIM. CLEOFAS MARTINEZ VARGAS (PO MADERO TAPACHULA)	737,894.45
1233 14000101 0015	PRIM. RAFAEL PASCACIO GAMBOA (JITOTOL)	1,085,012.30
1233 14000101 0016	TVSEC. N° 487 (NIÑOS HEROES LA CONCORDIA)	396,853.83
1233 14000101 0017	SEC. TEC. N° 103 (LAS GRANJAS TUXTLA GUTIERREZ)	164,470.83
1233 14000101 0018	TVSEC. N° 596 (JETJA CHILON)	113,094.30
1233 14000101 0019	CEBECH BELISARIO DOMINGUEZ (TUXTLA GUTIERREZ)	96,677.32
1233 14000101 0020	PRIM. TOMAS ISASI N° 001 (TAPACHULA)	162,198.69
1233 14000101 0021	TVSEC. N° 291 (BENITO JUAREZ VILLAFLORES)	521,160.24
1233 14000101 0022	SEC. RAMON LOPEZ VELARDE (MAZATAN)	456,394.43
1233 14000101 0023	JN. FERNANDO MONTES DE OCA (EL NIZ OXCHUC)	159,559.75
1233 14000101 0024	INSTITUTO TECNOLOGICO COMITAN (COMITAN)	148,943.16
1233 14000101 0025	TVSEC. N° 751 (PRIMER A TOMAS MUNSER OCOSINGO)	413,849.69
1233 14000101 0026	TVSEC. N° 570 (PABLO GALEANA SILTEPEC)	56,645.96
1233 14000101 0027	SEC. 1 DE MARZO (CHIAPA DE CORZO)	322,955.89
1233 14000101 0028	TVSEC. N° 355 (ANGEL DIAZ SILTEPEC)	319,953.67
1233 14000101 0029	JN. JOSE MARIA MORELOS Y PAVON (SAN PEDRO LAS ROSAS)	465,606.75
1233 14000101 0030	JN. LEONA VICARIO (PASO HONDO FRONTERA COMALAPA)	281,474.77
1233 14000101 0031	JN. JUAN ESCUTIA (NUEVO PINAR DEL RIO INDEPENDENCIA)	155,302.04
1233 14000101 0032	JN. BALUN CANAN (GONZALEZ DE LEON LAS MARGARITAS)	126,136.73
1233 14000101 0033	JN. MARIA ENRIQUETA CAMARILLO (NUEVA ESPERANZA SAN CRISTOBAL DE LAS CASAS)	296,847.11
1233 14000101 0034	JN. DAVID ALFARO SIQUEIROS (CUAUHTEMOC FRONTERA COMALAPA)	145,527.10
1233 14000101 0035	PRIM. JOSE VASCONCELOS (VILLAFLORES)	414,662.07
1233 14000101 0036	PRIM. ANGEL ALBINO CORZO (OJO AGUA AMATENANGO FRONTERA)	146,662.67
1233 14000101 0037	PRIM. MIGUEL HIDALGO (TAMAULIPAS FRONTERA COMALAPA)	3,129.67
1233 14000101 0038	TVSEC. N° 816 (LA YERBABUENA BOCHIL)	133,456.81
1233 14000101 0039	PRIM. JOSE VASCONCELOS (EL CARMEN TAPACHULA)	5,554.55
1233 14000101 0040	TVSEC. N° 697 (POJCOL CHILON)	57,373.50
1233 14000101 0041	07EBH0032Y - PREP. REVOLUCION - REVOLUCION MEXICANA - VILLACORZO	565,068.49
1233 14000101 0042	07EBH0015H - PREP. MEZCALAPA - COPAINALA - COPAINALA	509,674.61
1233 14000101 0043	07EJN0047T - JN. ROSARIO CASTELLANOS - BARRIO TLXCALA - SAN CRISTOBAL DE LAS CASAS	376,991.19
1233 14000101 0044	07ETV0191V - TVSEC. No. 125 - GUADALUPE VICTORIA - LA CONCORDIA	177,315.62
1233 14000101 0045	07ETV0025X - TVSEC. No. 065 - FRANCISCO I. MADERO - CINTALAPA	518,666.91
1233 14000101 0046	07ETV0052U - TVSEC. No. 139 - COL. EL PARAISO - JUAREZ	796,915.21
1233 14000101 0047	07ETV0790Q - TVSEC. No. 770 - ALVARO OBREGON - TILA	376,957.12
1233 14000101 0048	07ETV0294R - TVSEC. No. 300 - SABINALITO - FRONTERA COMALAPA	252,095.96
1233 14000101 0049	07ETV0752N - TVSEC. No. 697 - POJCOL - CHILON	346,619.93
1233 14000101 0050	07ETV0839S - TVSEC. No. 816 - LA YERBABUENA - BOCHIL	597,566.42
1233 14000101 0051	07ETV0526R - TVSEC. No. 501 - TOBILJA - OXCHUC	297,369.27



**EDUCACIÓN ESTATAL**
**SISTEMA CONTABLE 2021**
**RELACIÓN DE BIENES INMUEBLES QUE COMPONEN SU PATRIMONIO**

Página 12 de 51

**Cuenta Pública al 31 de diciembre de 2021**

Hora: 10:13:29a. m.

Fecha: 23/02/2022

Código	Descripción del Bien	Valor en Libros
1233 14000101 0052	07EPR0369S - PRIM. CLEOFAS MARTINEZ VARGAS - PUERTO MADERO - TAPACHULA	541,930.19
1233 14000101 0053	07ETV0771B - TVSEC. No. 751 - PRIMER A. TOMAS MUNSER - OCOSINGO	643,786.60
1233 14000101 0054	07EES0058I - SEC. 01 DE MARZO - B. SAN VICENTE - CHIAPAS DE CORZO	956,792.48
1233 14000101 0055	07ETV0623T - TVSEC. No. 636 - REFORMA DE OJO DE AGUA - BEJUCAL DE OCAMPO	162,900.96
1233 14000101 0056	07ETV0506D - TVSEC. No. 474 - RIO GUERRERO - AMANTENANGO DE LA FRONTERA	143,616.21
1233 14000101 0057	07ETV0379Y - TVSEC. No. 377 - BARRIO RINCONADA - BALLEVISTA	177,130.82
1233 14000101 0058	07ETV0665S - TVSEC. No. 595 - CORAZON DE MARIA - SAN CRISTOBAL DE LAS CASAS	448,507.85
1233 14000101 0059	07ETV0637W - TVSEC. No. 597 - PAMAL NAVIL - CHILON	461,321.09
1233 14000101 0060	07ETV0330F - TVSEC. No. 370 - EJ. LAZARO CARDENAS - PALENQUE	480,958.48
1233 14000101 0061	07ETV0159M - TVSEC. No. 029 - CUAUHTEMOC - FRONTERA COMALAPA	486,451.17
1233 14000101 0062	07ETV0300L - TVSEC. No. 082 - DOLORES JALTENANGO - LA CONCORDIA	166,325.27
1233 14000101 0063	07ETV0268T - TVSEC. No. 223 - EJ. FRANCISCO I. MADERO - TAPACHULA	190,563.81
1233 14000101 0064	0ETV0349D - TVSEC. No. 318 - NUEVO LIMAR - TILA	505,410.77
1233 14000101 0065	07ETV0028U - TVSEC. No. 068 - POMPOSO CASTELLANOS - CINTALAPA	165,637.30
1233 14000101 0066	07ETV0104J - TVSEC. No. 086 - BARRIO NUEVO PACAYAL - BELLAVISTA	175,699.52
1233 14000101 0067	07ETV0248F - TVSEC. No. 117 - EJ. JOAQUIN MIGUEL GTZ. - TAPACHULA	155,821.52
1233 14000101 0068	07ETV0292T - TVSEC. No. 452 - EL PORTAL - FRONTERA COMALAPA	230,960.56
1233 14000101 0069	07ETV0641I - TVSEC. No. 653 - SAN JOSE MASPAC - FRANCISCO LEON	106,993.48
1233 14000101 0070	07ETV0508B - TVSEC. No. 484 - FRANCISCO I. MADERO - TECPATAN	685,984.58
1233 14000101 0071	07ETV0820Q - TVSEC. No. 743 - VILLAFLORES - SOLOSUCHIAPA	588,454.73
1233 14000101 0072	07ETV0793N - TVSEC. No. 773 - CAMPANARIO - TILA	170,893.92
1233 14000101 0073	07EJN0263II - J.N. LA CORREGIDORA - BERRIOZABAL - BARRIOZABAL	128,888.59
1233 14000101 0074	07EJN0663E - J.N. OSCAR E. DUPLAN - NUEVO NICAPA - PICHUCALCO	129,146.76
1233 14000101 0075	07EJN0404R - J.N. ROSARIO CASTELLANO - TUXTLA GUTIERREZ - TUXTLA GUTIERREZ	122,546.80
1233 14000101 0076	07EES0159G - SEC. FRANCISCO VILLA - EJ. MORELOS - TAPACHULA - TAPACHULA	301,204.86
1233 14000101 0077	07EBH0003C - PREP. No. 001 - LAS PALMAS - TUXTLA GUTIERREZ	306,948.61
1233 14000101 0078	07ETV0673A - TVSEC. No. 654 - EL PORVENIR - TECPATAN	164,744.56
1233 14000101 0079	07EES0013M - SEC. DEL ESTADO - COMITAN - COMITAN	596,463.94
1233 14000101 0080	07EBH0032Y - PREP. REVOLUCION - REVOLUCION MEXICANA - VILLACORZO	426,376.05
1233 14000101 0081	07EJN0342V - J.N. AMADO NERVO - NUEVO ZINACANTAN - CHIAPA DE CORZO	136,920.54
1233 14000101 0082	07EBH0017F - PREP. AGROP. EMILIANO ZAPATA - TIERRA Y LIBERTAD - JIQUIPILAS	232,749.32
1233 14000101 0083	07ETV0856I - TVSEC. No. 834 - CD. AGRARIA - PALENQUE	454,358.12
1233 14000101 0084	07ETV0073G - TOTOLAPA - TOTOLAPA	265,371.95
1233 14000101 0085	07ETV0367T - TVSEC. No. 128 - GUADALUPE VICTORIA - VILLAFLORES	691,448.76
1233 14000101 0086	07ETV0598K - TVSEC. No. 573 - PAVENCUL - TAPACHULA	342,216.75
1233 14000101 0087	07ETV0738O - TVSEC. No. 727 - JOLJA - TILA	701,224.51
1233 14000101 0088	07ETV0697K - TVSEC. No. 672 - ZACATONAL DE JUAREZ - HUITIUPAN	155,118.80

**EDUCACIÓN ESTATAL**
**SISTEMA CONTABLE 2021**
**RELACIÓN DE BIENES INMUEBLES QUE COMPONEN SU PATRIMONIO**

Página 13 de 51

**Cuenta Pública al 31 de diciembre de 2021**

Hora: 10:13:29a. m.

Fecha: 23/02/2022

Código	Descripción del Bien	Valor en Libros
1233 14000101 0089	07ETV0698J - TVSEC. No. 673 - VENUSTIANO CARRANZA - INDEPENDENCIA	498,280.93
1233 14000101 0090	07ETV0699I - TVSEC. No. 674 - FRANCISCO SARABIA - LA INDEPENDENCIA	229,488.35
1233 14000101 0091	07ETV0765R - TVSEC. No. 739 - CNC - OCOZOCOAUTLA	544,402.82
1233 14000101 0092	07ETV0794M - TVSEC. No. 774 - EL BEBEDERO - SABANILLA	701,558.81
1233 14000101 0093	07ETV0703E - TVSEC. No. 678 - PLAN DE AYALA - LAS MARGARITAS	275,110.84
1233 14000101 0094	07ETV0006I - TVSEC. No. 328 - ARRIAGA - ARRIAGA	593,521.54
1233 14000101 0095	07ETV0118M - TVSEC. No. 165 - PEÑA LIMONAR - OCOSINGO	172,649.35
1233 14000101 0096	07EES0108Z - SEC. BENITO JUAREZ - RICARDO FLORES MAGON - VENUSTIANO CARRANZA	194,257.48
1233 14000101 0097	07EES0001H - SEC. EMILIO GRAJALES - CINTALAPA - CINTALAPA	300,927.11
1233 14000101 0098	07EES0150P - SEC. MARGARITA MAZA DE JUAREZ - INDEPENDENCIA - INDEPENDENCIA	322,860.21
1233 14000101 0099	07ETV0022Z - TVSEC. No. 047 - NUEVA INDEPENDENCIA - ANGEL ALBINO CORZO	654,083.20
1233 14000101 0100	07EJN0273P - J.N. CESAR A. LARA RAMOS - ARRIAGA - ARRIAGA	361,125.42
1233 14000101 0101	07EJN0219V - J.N. JUAN ESCUTIA - BARRIO LINDAVISTA - OCOSINGO	138,376.09
1233 14000101 0102	07EJN0095C - J.N. OVIDIO DECROLI - JESUS MARIA GARZA - VILLAFLORES	113,223.06
1233 14000101 0103	07EJN0269C - J.N. PLUTARCO ELIAS CALLES - BELISARIO DOMINGUEZ - COMITAN	142,516.36
1233 14000101 0104	07EJN0094D - J.N. ROSARIO ZAPATA CANO - BENITO JUAREZ - VILLAFLORES	136,164.82
1233 14000101 0105	07EJN0216Y - J.N. VICENTE SUAREZ - SAN VICENTE LA MESILLA - TZIMOL	135,258.35
1233 14000101 0106	07EJN0120L - J.N. MIGUEL HIDALGO - OCOZOCOAUTLA - OCOZOCOAUTLA	151,935.97
1233 14000101 0107	07ETV0573B - TVSEC. No. 548 - OCOSINGO - OCOSINGO	168,937.88
1233 14000101 0108	07ETV0561X - TVSEC. No. 536 - JOSE MARIA MORELOS Y PAVON - HUITIUPAN	147,119.83
1233 14000101 0109	07ETV0053T - TVSEC. No. 140 - EL TRIUNFO 1a. SECCION - JUAREZ	162,752.78
1233 14000101 0110	07ETV0031H - TVSEC. No. 076 - LA TIGRILLA - LA CONCORDIA	68,343.72
1233 14000101 0111	07ETV0228S - TVSEC. No. 025 - AGUILES SERDAN - MAZATAN	335,020.14
1233 14000101 0112	07ETV0196Q - TVSEC. No. 385 - LLANO GRANDE - LA GRANDEZA	264,298.24
1233 14000101 0113	07EJN0236L - J.N. MARGARITA MAZA DE JUAREZ - COMITAN - COMITAN	94,705.58
1233 14000101 0114	07EJN0593Z - J.N. NIÑO ARTILLERO - REV. POPULAR OBRERA - TAPACHULA	268,143.62
1233 14000101 0115	07ETV0583I - TVSEC. No. 558 - TACUBA NUEVA - CHILON	118,829.22
1233 14000101 0116	07EJN0410B - J.N. ESTEFANIA CASTAÑEDA - MOTOZINTLA - MOTOZINTLA	117,858.00
1233 14000101 0117	07EJN0507N - J.N. JOSE VASCONCELOS - JOSE MARIA MORELOS - TRINITARIA	122,551.31
1233 14000101 0118	07ETV0346G - TVSEC. No. 347 - REFORMA EL CAUCHO - TAPACHULA	461,735.62
1233 14000101 0119	07EJN0326D - J.N. BELISARIO DOMINGUEZ - PALENQUE - PALENQUE	129,275.15
1233 14000101 0120	07EJN0042Y - J. N. BELISARIO DOMINGUEZ - COMITAN - COMITAN	153,399.26
1233 14000101 0121	07EJN0251D - J.N. CARMEN SERDAN - EL CARMEN - CACAHOATAN	132,993.19
1233 14000101 0122	07EJN0293C - J.N. CLUB DE LEONES - TUXTLA GUTIERREZ - TUXTLA GUTIERREZ	87,736.98
1233 14000101 0123	07EJN0619R - J.N. CARLOS NAVARRETE - SAN JUAN DE LOS LAGOS - SAN CRISTOBAL DE LAS CASAS	214,140.25
1233 14000101 0124	07ETV0253R - TVSEC. No. 142 - EJ. ROBERTO BARRIOS - MAPASTEPEC	515,056.69
1233 14000101 0125	07ETV0117N - TVSEC. No. 164 - COL. SIBACA - OCOSINGO	171,952.21

**EDUCACIÓN ESTATAL**
**SISTEMA CONTABLE 2021**
**RELACIÓN DE BIENES INMUEBLES QUE COMPONEN SU PATRIMONIO**

Página 14 de 51

**Cuenta Pública al 31 de diciembre de 2021**

Hora: 10:13:29a. m.

Fecha: 23/02/2022

Código	Descripción del Bien	Valor en Libros
1233 14000101 0126	07ETV0119L - TVSEC. No. 166 - SANTO DOMINGO - OCOSINGO	321,409.39
1233 14000101 0127	07ETV0373D - TVSEC. No. 175 - IGNACIO ZARAGOZA - OCOZOCOATLA	148,450.71
1233 14000101 0128	07ETV0306F - TVSEC. No. 242 - VENUSTIANO CARRANZA - TUMBALA	421,588.29
1233 14000101 0129	07ETV0216N - TVSEC. No. 253 - EL PROGRESO - LA TRINITARIA	333,351.60
1233 14000101 0130	07ETV0289F - TVSEC. No. 276 - MANACAL - TUZANTAN	731,250.97
1233 14000101 0131	07ETV0051V - TVSEC. No. 304 - JULIAN GRAJALES - JIQUIPILAS	252,659.37
1233 14000101 0132	07ETV0217X - J.N. 01 DE MAYO - TAPACHULA - TAPACHULA	110,123.96
1233 14000101 0133	07EBH0012K - PREP. AGROP. DEL ESTADO JUAN SABINES GUTIERREZ - TILTEPEC - JIQUIPILAS	287,933.07
1233 14000101 0134	07EBH0006Z - PREP. No. 0023 DEL ESTADO - SAN CRISTOBAL DE LAS CASAS - SAN CRISTOBAL DE LAS CASAS	499,584.90
1233 14000101 0135	07EBH0040G - PREP. RENOVACION - VILLA DE ACALA - VILLA DE ACALA	556,849.23
1233 14000101 0136	07ETV0029T - TVSEC. No. 074 - EL DIAMANTE - LA CONCORDIA	461,784.17
1233 14000101 0137	07ETV0062A - TVSEC. No. 177 - USUMACINTA - USUMACINTA	177,576.36
1233 14000101 0138	07ETV0378Z - TVSEC. No. 376 - EMILIANO ZAPATA - BELLAVISTA	414,926.04
1233 14000101 0139	07ETV0425T - TVSEC. No. 423 - NUEVO MAZAPA - FRONTERA COMALAPA	461,188.58
1233 14000101 0140	07EES0069O - SEC. VILLAFLORES - VILLAFLORES - VILLAFLORES	697,070.11
1233 14000101 0141	07EBH0045B - PREP. No. 005 - TUXTLA GUTIERREZ - TUXTLA GUTIERREZ	462,646.06
1233 14000101 0142	07EBH0039R - PREP. DEL ESTADO COMALAPA - FRONTERA COMALAPA - FRONTERA COMALAPA	868,350.23
1233 14000101 0143	07EJN0338I - J.N. ROSAURA ZAPATA CANO - RIBERA BENITO JUAREZ - COPAINALA	144,350.14
1233 14000101 0144	07EJN0392C - J.N. SOR JUANA INES DE LA CRUZ - BARRIO SANTA CRUZ - MAPASTEPEC	330,567.58
1233 14000101 0145	07ETV0684G - TVSEC. No. 659 - REFORMA - LA CONCORDIA	463,022.08
1233 14000101 0146	07ETV0683H - TVSEC. No. 658 - REFORMA Y PLATANA - AMATAN	856,028.43
1233 14000101 0147	07EPR0223Y - PRIM. NARCISO MENDOZA - NACHIG - ZINACANTAN	145,638.18
1233 14000101 0148	07EJN0459U - J.N. JESUS TERAN - BUENAVISTA - SABANILLA	317,674.42
1233 14000101 0149	07EJN0154B - J.N. FRANCISCO MARQUEZ - VILLAFLORES - VILLAFLORES	135,830.73
1233 14000101 0150	07EPR0226V - PRIM. ANGEL ALBINO CORZO - SAN VICENTE - BOCHIL	386,644.53
1233 14000101 0151	07EJN0341W - J.N. MANUEL LARRAINZAR - COTZILNAM - CHENALHO	190,088.34
1233 14000101 0152	07EJN0620G - J.N. GERTRUDE DEBY BLOM - MONTEBELLO - SAN CRISTOBAL DE LAS CASAS	116,627.86
1233 14000101 0153	07EJN0573M - JN. JUAN BAÑUELOS - CINCO DE MAYO NVO. MILENIO - PIJIJIAPAN	123,958.13
1233 14000101 0154	07EJN0109P - JN. RAFAEL RAMIREZ - PIJIJIAPAN - PIJIJIAPAN	113,972.91
1233 14000101 0155	07EJN0477J - JN. BLANCA LIDIA TREJO - SUNUAPA - SUNUAPA	134,340.87
1233 14000101 0156	07EJN0186U - JN. FRAY MATIAS DE CORDOVA - COL. 05 DE FEBRERO - TAPACHULA	154,265.41
1233 14000102 0042	PRIM. 20 DE NOVIEMBRE (EJIDO MONTERREY LA CONCORDIA)	272,755.98
1233 14000102 0043	CENTRO DE ATENCION MULTIPLE (ACALA)	425,455.96
1233 14000102 0044	CENTRO PSICOPED EDUC ESP CAM (ROSARIO PTE TUXTLA GUTIERREZ)	527,522.12
1233 14000102 0045	SEC. TEC. N° 124 (SAN ANDRES DURAZNAL)	114,047.07
1233 14000102 0046	PRIM. VICENTE GRO. (MATAMOROS 1a SECCION IXTACOMITAN)	110,251.97
1233 14000102 0047	JN. FRAY VICTOR MARIA FLORES (TUXTLA GUTIERREZ)	171,302.48
1233 14000102 0048	JN. GUADALUPE VICTORIA (EL VINOTE SIMOJOVEL)	307,072.15

**EDUCACIÓN ESTATAL**
**SISTEMA CONTABLE 2021**
**RELACIÓN DE BIENES INMUEBLES QUE COMPONEN SU PATRIMONIO**

Página 15 de 51

**Cuenta Pública al 31 de diciembre de 2021**

Hora: 10:13:29a. m.

Fecha: 23/02/2022

Código	Descripción del Bien	Valor en Libros
1233 14000102 0049	TVSEC. N° 447 (NUEVO PROGRESO PALENQUE)	143,055.12
1233 14000102 0050	PRIM. MANUEL VELASCO SUAREZ (CANTON SINAI TAPACHULA)	605,652.90
1233 14000102 0051	TVSEC. N° 413 (NOYOLA TONALA)	4,029.63
1233 14000102 0052	JN. 19 FEBRERO (AQUILES SERDAN LAS MARGARITAS)	7,274.68
1233 14000102 0053	PRIM. MIGUEL ALEMAN VALDEZ (GUADALUPE VICTORIA OCOTEPEC)	448,595.11
1233 14000102 0054	PRIM. JOSE MARIA SANTIAGO (BARRIO LA PILA HUIXTAN)	299,648.70
1233 14000102 0055	TVSEC. N° 083 (EL EDEN LAS MARGARITAS)	365,738.12
1233 14000102 0056	TVSEC. N° 031 (LAS DELICIAS LA TRINITARIA)	200,559.36
1233 14000102 0057	TVSEC. N° 095 (LAZARO CARDENAS CHICOMUSELO)	611,999.61
1233 14000102 0058	JN. FAUSTINO MIRANDA (PETALCINGO TILA)	613,706.44
1233 14000102 0059	PRIM. 30 DE ABRIL (NUEVO BENITO JUAREZ TUZANTAN)	225,101.29
1233 14000102 0060	PRIM. FRANCISCO MARQUEZ (FRANCISCO I MADERO MOTOZINTLA)	107,816.20
1233 14000102 0061	PRIM. AMADO NERVO (CAMPO BOLONTINA CHILON)	148,700.86
1233 14000102 0062	PRIM. MIGUEL HIDALGO (COJTOMIL CHILON)	126,577.63
1233 14000102 0063	CECYT N° 003 (VILLACOMALTITLAN)	1,173,475.66
1233 14000102 0064	SEC. TEC. N° 115 (SALTILLO LAS MARGARITAS)	390,572.63
1233 14000102 0065	CECYT N° 002 (ANGEL ALBINO CORZO)	167,996.85
1233 14000102 0066	CBTA N° 024 (CINTALAPA)	316,246.72
1233 14000102 0067	PRIM. FLORES MAGON (LAS MARAVILLAS SIMOJOVEL)	1,391,532.69
1233 14000102 0068	CBTA N° 044 (YAJALON)	58,845.96
1233 14000102 0069	PRIM. EMILIANO ZAPATA (SAN FRANCISCO LA PINADA SILTEPEC)	649,973.73
1233 14000102 0070	PRIM. MANUEL DE JESUS MARTIN (FRONTERA COMALAPA)	558,855.17
1233 14000102 0071	JN. LAZARO CARDENAS (CARMEN ZACATAL JITOTOL)	541,361.84
1233 14000102 0072	CECYT N° 004 (JITOTOL)	558,484.16
1233 14000102 0073	TVSEC. N° 658 (REFORMA Y PLANADA AMATAN)	398,848.85
1233 14000102 0074	PRIM. ERNESTO HUERTA (CHICOMUSELO)	173,342.77
1233 14000102 0075	PRIM. JOSE VASCONCELOS (MESBILJA OXCHUC)	290,643.15
1233 14000102 0076	PRIM. CARLOS A VIDAL (PICHUCALCO)	466,948.76
1233 14000102 0077	SEC. TEC. N° 100 (TAKIUKUM CHENALHO)	224,160.03
1233 14000102 0078	PRIM. 07 DE OCTUBRE (BELISARIO DOMINGUEZ TUXTLA GUTIERREZ)	578,973.69
1233 14000102 0079	TVSEC. N° 498 (REFORMA DE OCAMPO PALENQUE)	552,049.53
1233 14000102 0080	SEC. TEC. N° 095 (TUMBALA)	10,030.48
1233 14000102 0081	PRIM. PDTE. RUIZ CORTINEZ (EL VERGEL LAS MARGARITAS)	3,932.84
1233 14000102 0082	SEC. TEC. N° 079 (TUXTLA GUTIERREZ)	435,715.92
1233 14000102 0083	CBTA N° 043 (MAPASTEPEC)	607,691.04
1233 14000102 0084	JN. HERMISENDO PANIAGUA (PUERTO RICO SOCOLTENANGO)	191,754.30
1233 14000102 0085	JN. NIÑO ARTILLERO NARCISO M. (PRIMERO DE MAYO COMITAN)	170,679.75
1233 14000102 0086	PRIM. MEXICO LIBRE (NUEVA FLOR PIJIJIAPAN)	371,605.87
1233 14000102 0087	CBTA N° 060 (CIUDAD HIDALGO SUCHIATE)	492,093.37
1233 14000102 0088	TVSEC. N° 699 (NUEVO LLANO GRANDE ESCUINTLA)	1,130,698.70
1233 14000102 0089	PRIM. BENITO JUAREZ (PUERTO MADERO TAPACHULA)	377,963.90
1233 14000102 0090	SEC. JOAQUIN MIGUEL GUTIERREZ (TUXTLA GUTIERREZ)	259,797.77

**EDUCACIÓN ESTATAL**
**SISTEMA CONTABLE 2021**
**RELACIÓN DE BIENES INMUEBLES QUE COMPONEN SU PATRIMONIO**

Página 16 de 51

**Cuenta Pública al 31 de diciembre de 2021**

Hora: 10:13:29a. m.

Fecha: 23/02/2022

Código	Descripción del Bien	Valor en Libros
1233 14000102 0091	JN. NARCISO MENDOZA (EJIDO CONGREGACION REFORMA TAPACHULA)	155,086.70
1233 14000102 0092	TVSEC. N° 506 (PEDREGAL SAN ANGEL CHIAPA DE CORZO)	10,558.21
1233 14000102 0093	CECYT N° 020 (SAN CRISTOBAL DE LAS CASAS)	10,687.96
1233 14000102 0094	SEC. TEC. N° 103 (LAS GRANJAS TUXTLA GUTIERREZ)	153,483.65
1233 14000102 0095	TVSEC. N° 167 (CUXULJA OCOSINGO)	159,156.36
1233 14000102 0096	TVSEC. N° 336 (BELISARIO DOMINGUEZ PALENQUE)	353,275.93
1233 14000102 0097	CECATI N° 086 (TAPACHULA)	943,227.11
1233 14000102 0098	PRIM. LAZARO CARDENAS DEL RIO (EL REFUGIO CHIAPA DE CORZO)	149,800.26
1233 14000102 0099	COBACH N° 35 (ALBANIA TUXTLA GUTIERREZ)	262,500.97
1233 14000102 0100	TVSEC. N° 282 (VALLE MORELOS VILLACORZO)	175,154.17
1233 14000102 0101	SEC. JACOB PIMENTEL S. (AGUSTIN ITURBIDE CACAHOATAN)	153,177.32
1233 14000102 0102	SEC. TEC. N° 113 (NICOLAS RUIZ)	30,223.37
1233 14000102 0103	JN. SOR JUANA INES DE LA CRUZ (BARRIO JUAN SABINES OCOZOCOAUTLA)	199,583.37
1233 14000102 0104	JN. DIANA LAURA RIOJAS DE COLOSIO (FRACC. LOS LAURELES CINTALAPA)	259,918.99
1233 14000102 0105	SEC. SOCONUSCO (SOCONUSCO ACAPETAHUA)	349,761.30
1233 14000102 0106	SEC. TEC. N° 057 (SAN ANDRES LARRAINZAR)	519,656.57
1233 14000102 0107	CETIS N° 085 (EJIDO AGUILES SERDAN HUIXTLA)	438,339.72
1233 14000102 0108	CBTIS N° 144 (TUXTLA GUTIERREZ)	75,961.53
1233 14000102 0109	SEC. TEC. N° 097 (SABANILLA)	234,583.44
1233 14000102 0378	07ETV0160B- TV. SEC. No. 030- YALUMA VILLAHERMOSA- COMITAN	170,719.16
1233 14000102 0379	07ETV0311R- TV. SEC. No. 432- EJ. PLAN DE AYALA- HUEHUETAN	163,209.82
1233 14000102 0380	07ETV0240N- TV. SEC. No. 101- JAMAICA- ESCUINTLA	508,555.23
1233 14000102 0381	07ETV00301- TV. SEC. No. 075- INDEPENDENCIA- LA CONCORDIA	151,650.62
1233 14000102 0382	07ETV0366U- TV. SEC. No. 020 - MELCHOR OCAMPO- VILLAFLORES	533,019.00
1233 14000102 0383	07ETV0785E- TV. SEC. No. 765- ADOLFO LOPEZ MATEOS- CINTALAPA	161,677.53
1233 14000102 0384	07ETV0087J- TV. SEC. No. 287 - JERICO - VILLACORZO	187,103.38
1233 14000102 0385	07ETV0125W- TV. SEC. No. 180- EL CORRALITO- OXCHUC	183,885.82
1233 14000102 0386	07ETV0064Z- TV. SEC. No. 186- IGNACIO ZARAGOZA- PICHUCALCO	182,613.57
1233 14000102 0387	07ETV026U- TV SEC. No. 023- EJ. HIDALGO- TAPACHULA	147,372.62
1233 14000102 0388	07ETV0092V- TV. SEC. No. 292- CUAUHEMOC- VILLAFLORES	374,146.35
1233 14000102 0389	07ETV0180P- TV. SEC. No. 106- NVA. INDEPPENDENCIA- FRA. COMALAPA	161,347.77
1233 14000102 0390	07EJN0047T- JN. ROSARIO CASTELLANOS- BARR. TLAXCALA- SN. CRISTOBAL	5,654.12
1233 14000102 0391	07ETV0025X- TV. SEC. No. 065 - FCO. I. MADERO - CINTALAPA	7,701.82
1233 14000102 0392	07ETV0468R- TV. SEC. No. 439- COMITAN- COMITAN	287,593.70
1233 14000102 0393	07ETV0294R- TV. SEC. No. 300- SABINALITO- FRA. COMALAPA	8,328.28
1233 14000102 0394	07ETV0007H- TV. SEC. No. 07- CUAUHEMOC- JIQUIPILAS	177,070.41
1233 14000102 0395	07ETV0526R- TV. SEC. No. 501- TOLBILJA - OXCHUC	332,663.70
1233 14000102 0396	07EES0041H- SEC. DEL ESTADO- TUXTLA GUTIERREZ- TUXTLA GUTIERREZ	427,528.56
1233 14000102 0397	07ETV0536Y- TV. SEC. No. 511- NUEVO NARANJO- TECPATAN	292,908.59
1233 14000102 0398	07EES016V- SEC. GRAL. MOCTEZUMA PEDRERO- SN. FCO. PUJILTIC- VENUSTIANO CARRANZA	525,876.39

**EDUCACIÓN ESTATAL**
**SISTEMA CONTABLE 2021**
**RELACIÓN DE BIENES INMUEBLES QUE COMPONEN SU PATRIMONIO**

Página 17 de 51

**Cuenta Pública al 31 de diciembre de 2021**

Hora: 10:13:29a. m.

Fecha: 23/02/2022

Código	Descripción del Bien	Valor en Libros
1233 14000102 0399	07ETV0777W- TV. SEC. No. 757- ARROYO ENCANTADO 1a. SEC. - SALTO DE AGUA	616,992.43
1233 14000102 0400	07ETV0386H - TV. SEC. No. 152 - EL PROGRESO - SAN FERNANDO	266,190.38
1233 14000102 0401	07EJN0616U - J.N. FAUSTINO MIRANDA - PETALSINGO - TILA.	628,973.59
1233 14000102 0402	07ETV0091W- TV.SEC. No. 291- BENITO JUAREZ- VILLA FLORES	268,082.93
1233 14000102 0403	07ETV0172G- TV SEC. No. 069 - SAN JOSE YOCNAJAB - COMITAN DE DGUEZ.	199,553.31
1233 14000102 0404	07EES0061W- SEC. JOSEFINA GARCIA - COMITAN - COMITAN	234,561.98
1233 14000102 0405	07ETV0365V - TV. SEC. No. 358 - GPE. VICTORIA - VENUSTIANO CARRANZA	308,923.38
1233 14000102 0406	07EPB0736W - PRIM. MIGUEL HIDALGO - GUADALUPE CPTETAJ - SITALA	16,176.61
1233 14000102 0407	07EJN0161L - JN. DEL ESTADO JUSTO SIERRA - VICENTE GUERRERO - JIQUIPILAS	37,533.34
1233 14000102 0408	07EBH00551 - PREPARATORIA PATRIA Y PROGRESO - OSTUACAN - OSTUACAN	4,362,483.57
1233 14000102 0409	S/CVE - CENTRO DE TECNOLOGIA EDUCATIVA DEL ESTADO DE CHIAPAS - TUXTLA GUTIERREZ - TUXTLA GUTIERREZ	979,707.88
1233 14000102 0410	07ETV0200M - TVSEC. No. 160 - FCO. I. MADERO - MOTOZTINTLA	148,822.47
1233 14000102 0411	07EES0104D - SEC. GRAL. 15 DE SEPTIEMBRE - SILTEPEC - SILTEPEC	234,912.67
1233 14000102 0412	07ETV0761V - TVSEC. No. 720 - STA. LUCIA 2a. SECC. - SALTO DE AGUA	136,883.05
1233 14000102 0413	07ETV0033F - TVSEC. No. 078 - COPAINALA - COPAINALA	670,684.77
1233 14000102 0414	07ETV0838T - TVSEC. No. 815 - AJILHO - BOCHIL	708,912.28
1233 14000102 0415	07ETV0473C - TVSEC. No. 406 - JOSE CASTILLO TIELMANS - PALENQUE	571,048.26
1233 14000102 0416	07ETV0488E - TVSEC. No. 472 - NUEVO VIENTE GUERRERO - ACALA	152,623.10
1233 14000102 0417	07ETV0199N - TVSEC. No. 317 - QUERETARO - ENGEL ALBINO CORZO	578,501.27
1233 14000102 0418	07ETV0242L - TVSEC. No. 103 - VERACRUZ RINCON - ESCUINTLA	681,376.91
1233 14000102 0419	07ETV0177B - TVSEC. No. 095 - LAZARO CARDENAS - CHICOMUSELO	432,571.41
1233 14000102 0420	07ETV0161A - TVSEC. No. 031 - LAS DELICIAS - TRINITARIA	182,262.50
1233 14000102 0421	07ETV0326T - TVSEC. No. 083 - EL EDEN - MARGARITAS	297,752.71
1233 14000102 0422	07ETV0344I - TVSEC. No. 355 - ANGEL DIAZ - SILTEPEC	151,365.84
1233 14000102 0423	07ETV0415M - TVSEC. No. 413 - NOYOLA - TONALA	617,218.67
1233 14000102 0424	07EPR0284L - PRIM. MANUEL VELASCO SUAREZ - CANTON EL SINAI - TAPACHULA	259,634.66
1233 14000102 0425	07ETV0441K - TVSEC. No. 447 - NVO. PROGRESO - PALENQUE	529,699.92
1233 14000102 0426	07EPR0057Q - PRIM. CARLOS A. VIDAL - PICHUCALCO - PICHUCALCO	629,713.88
1233 14000102 0427	07ETV0512O - TVSEC. No. 487 - NIÑOS HEROES - CONCORDIA	154,018.66
1233 14000102 0428	07ETV0638Y - TVSEC. No. 596 - JETJA - CHILON	152,794.91
1233 14000102 0429	07ETV0595N - TVSEC. No. 572 - PABLO GALEANA - SILTEPEC	136,278.49
1233 14000102 0430	07EBH0061T - PREP. AGROP. ZOOTECNISTA - EMILIANO ZAPATA - ARRIAGA	610,576.32
1233 14000102 0431	07ETV0569P - TVSEC. No. 544 - E.J. EGIPTO - SALTO DE AGUA	150,950.36
1233 14000102 0432	07ETV0067W - TVSEC. No. 203 - RAYON - RAYON	169,955.45
1233 14000102 0433	07ETV0718G - TVSEC. No. 734 - LAS MARAVILLAS - BERRIOZABAL	273,462.24
1233 14000102 0434	07ETV0636X - TVSEC. No. 598 - ALAN SACJUN - CHILON	455,482.05
1233 14000102 0435	07ETV0586F - TVSEC. No. 561 - TZAJALA - CHILON	688,085.93
1233 14000102 0436	07ETV0013S - TVSEC. No. 013 - CHIAPILLA - CHIAPILLA	594,158.73
1233 14000102 0437	07ETV0120A - TVSEC. No. 167 - CUXULJA - OCOSINGO	167,116.88

**EDUCACIÓN ESTATAL**
**SISTEMA CONTABLE 2021**
**RELACIÓN DE BIENES INMUEBLES QUE COMPONEN SU PATRIMONIO**

Página 18 de 51

**Cuenta Pública al 31 de diciembre de 2021**

Hora: 10:13:29a. m.

Fecha: 23/02/2022

Código	Descripción del Bien	Valor en Libros
1233 14000102 0438	07ETV0082O - TVSEC. No. 282 - VALLE MORELOS - VILLACORZO	429,927.70
1233 14000102 0439	07ETV0134D - TVSEC. No. 189 - UNION MIRAMAR - TAPACHULA	172,440.73
1233 14000102 0440	07ETV0607B - TVSEC. No. 582 - EJ. SANTA RITA CORONADO - HUIXTLA	365,456.47
1233 14000102 0441	07ETV0100N - TVSEC. No. 063 - EL CUYO ALVARO OBREGON - CATAZAJA	213,334.24
1233 14000102 0442	07ETH0041V - TVBACHILLERATO No. 035 - SUNUAPA - SUNUAPA	1,441,633.72
1233 14000102 0443	07ETV0713L - TVSEC. No. 688 BENITO JUAREZ - TUMBALA	182,366.27
1233 14000102 0444	07ETV0742G - TVSEC. No. 699 - NUEVO LLANO GRANDE - ESCUINTLA	514,206.72
1233 14000102 0445	07EJN0538G - J.N. RAFAEL DE PAZ - SANTA CRUZ - JIQUIPILAS	253,893.05
1233 14000102 0446	07EBH0068S - SEC. JACOB PIMENTEL SARMIENTO - EJ. AGUSTIN DE ITURBIDE - CACAHOATAN	318,404.26
1233 14000102 0447	07EBH0068S - PREP. EMILIANO ZAPATA - EJ. C. REFORMA - TAPACHULA	575,841.02
1233 14000102 0448	07ETV0523U - TVSEC. No. 498 - REFORMA DE OCAMPO - PALENQUE	167,414.06
1233 14000102 0449	07ETV0036C - TVSEC. No. 084 - NUEVO CARMEN TONAPAC - CHIAPA DE CORZO	463,652.03
1233 14000102 0450	07ETV0383K - TVSEC. No. 088 - BERRIOZABAL - BERRIOZABAL	325,690.36
1233 14000102 0451	07ETV0084M - TVSEC. No. 124 - NUEVO VICENTE GUERRERO - VILLACORZO	138,956.27
1233 14000102 0452	07ETV0189G - TVSEC. No. 145 - FRANCISCO I. MADERO - LAS MARGARITAS	173,336.99
1233 14000102 0453	07ETV0316M - TVSEC. No. 158 - NUEVA ESPERANZA - PIJIJAPAN	325,038.70
1233 14000102 0454	07ETV0111T - TVSEC. No. 174 - CHOCOLJAITO - PALENQUE	510,110.82
1233 14000102 0455	07ETV0071I - TVSEC. No. 220 - FRANCISCO SARABIA - SOYALO	575,545.87
1233 14000102 0456	07ETV0403H - TVSEC. No. 395 - CONTALAPA - CINTALAPA	431,600.18
1233 14000102 0457	07ETV0567R - TVSEC. No. 542 - ARROYO PALENQUE - SALTO DE AGUA	581,330.38
1233 14000102 0458	07ETV0176C - TVSEC. No. 073 - LOS RIEGOS - COMITAN	149,016.14
1233 14000102 0459	07ETV04540I - TVSEC. No. 054 - RISO DE ORO - LA CONCORDIA	317,051.42
1233 14000102 0460	07ETV0064Y - TVSEC. No. 042 - GUADALUPE VICTORIA - AMATENANGO DE LA FRONTERA	163,123.67
1233 14000102 0461	07ETV0162Z - TVSEC. No. 040 - AMATENANGO DE LA FRONTERA - AMATENANGO DE LA FRONTERA	188,875.11
1233 14000102 0462	07EES0154L - SEC. AMADO NERVO - EJ. SALVADOR URBINA - CACAHOATAN	125,565.19
1233 14000102 0463	07EPR0503H - PRIM. 14 DE SEPTIEMBRE - FRONTERA COMALAPA - FRONTERA COMALAPA	989,848.81
1233 14000102 0464	07EPR0304I - PRIM. GABRIELA MISTRAL - NUEVO LIMAR - TILA	192,396.64
1233 14000102 0465	07EPR0023Z - PRIM. BELISARIO DOMINGUEZ - COMITAN - COMITAN	191,881.42
1233 14000102 0466	07EPR0482L - PRIM. LAZARO CARDENAS - BARRIO DEL TIGRE - TUXTLA GUTIERREZ	155,261.58
1233 14000102 0467	07EJN0418U - J.N. EFRAIN ARANDA OSORIO - RIVERA HIDALGO - MOTOZINTLA	162,548.26
1233 14000102 0468	07EJN0415X - J.N. ANGEL ALBINO CORZO - BREMEN - MOTOZINTLA	124,460.62
1233 14000102 0469	07EJN0146T - J.N. FEDERICO FROEBEL - COMITAN - COMITAN	384,959.36
1233 14000102 0470	07EJN0004V - J.N. BENITO JUAREZ - IXTAPA - IXTAPA	388,880.86
1233 14000102 0471	07EJN0291E - J.N. JOSEFA GARRIDO DE GLEZ. BLANCO - POPULAR - TUXTLA GUTIERREZ	666,919.57
1233 14000102 0472	07EJN0480X - J.N. LAZARO CARDENAS DEL RIO - TAPACHULA - TAPACHULA	173,079.56
1233 14000102 0473	07EJN0201W - J.N. URSULO GALVAN - URSULO GALVAN - VILLAFLORES	379,636.01

**EDUCACIÓN ESTATAL**
**SISTEMA CONTABLE 2021**
**RELACIÓN DE BIENES INMUEBLES QUE COMPONEN SU PATRIMONIO**

Página 19 de 51

**Cuenta Pública al 31 de diciembre de 2021**

Hora: 10:13:29a. m.

Fecha: 23/02/2022

Código	Descripción del Bien	Valor en Libros
1233 14000102 0474	07EJN0678G - J.N. GERTRUDE DUBY BLOM - CANTON VICTORIA - TAPACHULA	127,128.95
1233 14000102 0475	07ETV0553O - TVSEC. No. 528 - NUEVA COLOMBIA - ANGEL ALBINO CORZO	239,748.69
1233 14000102 0476	07EJN0258X - J.N. NIÑO ARTILLERO NARCISO MENDOZA - PRIMERO DE MAYO - COMITAN	137,347.21
1233 14000102 0477	07EPR0212S - PRIM. 05 DE MAYO - MEDIO MONTES 2A. SECCION - TUXTLA CHICO	160,358.80
1233 14000102 0478	07EJN0111D - J.N. JULIAN GRAJALES - JULIAN GRAJALES - CHIAPA DE CORZO	143,887.04
1233 14000102 0479	07EPR0298O - PRIM. DEL EDO. LUIS VELASCO CASTRO - VILLACORZO - VILLACORZO	154,743.71
1233 14000102 0480	07EJN0092F - JN. JUSTO SIERRA - LOS COCOS - TONALA	133,744.21
1233 14000102 0481	07EJN0091G - JN. IGNACIO ALLENDE - ARRIAGA - ARRIAGA	247,129.13
1233 14000102 0482	07EJN0429Z - JN. MARGARITA MAZA DE JUAREZ - NVA. PALESTINA - OCOSINGO	142,583.10
1233 14000102 0483	07EPR0175E - PRIM. BENITO JUAREZ - PUERTO MADERO - TAPACHULA	459,961.71
1233 14000102 0484	07EJN0123I - JN. NARCISO MENDOZA - EJ. CONGREGACION REFORMA - TAPACHULA	118,160.51
1233 14000102 0485	07EJN0397Y - JN. LAZARO CARDENAS DEL RIO - EJ. VERACRUZ - LAS MARGARITAS	446,258.69
1233 14000102 0486	07EJN0359V - JN. JOSE MA. MORELOS Y PAVON - NUEVA INDEPENDENCIA - FRONTERA COMALAPA	168,181.34
1233 14000102 0487	07EJN0446Q - JN. NICOLAS BRAVO - URBINA - PIJIJAPAN	357,705.52
1233 14000102 0488	07EJN0104U - JN. RUFINO TAMAYO - JOAQUIN MIGUEL GUTIERREZ - PIJIJAPAN	123,424.54
1233 14000102 0489	07ETV0335A - TVSEC. No. 155 - AMERICA LIBRE - OCOZOCOAUTLA	597,906.29
1233 14000102 0490	07ETV0010V - TVSEC. No. 010 - NUEVA TENOCHTITLAN - CINTALAPA	305,021.50
1233 14000102 0491	S/CVE - TVBACHILLERATO No. 039 - ESTACION CRIMEA - PICHUCALCO	1,516,114.28
1233 14000102 0492	07ETV0683H - TVSEC. No. 658 - REFORMA Y PLANADA - AMATAN	155,353.40
1233 14000102 0493	07ETV0091W - TVSEC. No. 291 - BENITO JUAREZ - VILLAFLORES	538,862.28
1233 14000102 0494	07ETV0386H - TVSEC. No. 152 - EL PROGRESO - SAN FERNANDO	254,800.59
1233 14000102 0495	07EJN0616U - JN. FAUSTINO MIRANDA - PETALSINGO - TILA	618,413.00
1233 14000103 0201	07EES0150P-SEC. MARGARITA MAZA DE JUAREZ-LA INDEPENDENCIA-LA INDEPENDENCIA	10,791.24
1233 14000103 0202	07ETV0331E-TVSEC No. 337-BENEMERITO DE LAS AMERICAS-BENEMERITO DE LAS AMERICAS	399,694.06
1233 14000103 0203	07ETV0197P-TVSEC No. 157-TOLIMAN-MOTOZINTLA	2,529.92
1233 14000103 0204	07EJN0282X-JN. BENITO JUAREZ-COL. SAN JUAN SABINITO-TUXTLA GUTIERREZ	3,148.30
1233 14000103 0205	07FLS0002P-CENTRO DE ATENCION PSICOPEDAG. DE EDUC. PREES.-TUXTLA GTZ.-TUXTLA GTZ.	1,569.76
1233 14000103 0206	07ETV0637W-TVSEC No. 597-PAMAL-NAVIL-CHILON	5,726.40
1233 14000103 0207	07EES0035Y-SEC. RAMON E. BALBOA-TONALA-TONALA	2,764.07
1233 14000103 0208	07ETV0868N-TVSEC No. 846-LA GLORIA-LA TRINITARIA	43,987.49
1233 14000103 0209	07ETV0498L-TVSEC No. 482-NUEVA PALESTINA-OCOSINGO	8,190.54
1233 14000103 0210	07ETV0257N-TVSEC No. 154-EJ. EFRAIN GUTIERREZ-MAZATAN	3,849.66
1233 14000103 0211	07ETV0456M-TVSEC No. 297-MA. AUXILIADORA-SN. CRISTOBAL DE LAS CASAS	183,688.72
1233 14000103 0212	07ETV0873Z-TVSEC No. 851-ARROYO GRANDE-PBLO. NVO.SOLISTAHUACAN	31,255.11



**EDUCACIÓN ESTATAL**
**SISTEMA CONTABLE 2021**
**RELACIÓN DE BIENES INMUEBLES QUE COMPONEN SU PATRIMONIO**

Página 20 de 51

**Cuenta Pública al 31 de diciembre de 2021**

Hora: 10:13:29a. m.

Fecha: 23/02/2022

Código	Descripción del Bien	Valor en Libros
1233 14000103 0213	07ETV0636X-TVSEC No. 598-ALAN SACJUN-CHILON	66,913.03
1233 14000103 0214	07ETV0886C-TVSEC No. 864-EL RETIRO-LA CONCORDIA	2,900.00
1233 14000103 0215	07ETV0427R-TVSEC No. 449-LUIS ESPINOSA-JIQUIPILAS	821,933.63
1233 14000103 0216	07ETV0031H-TVSEC No. 076-LA TIGRILLA,LA CONCORDIA	602,391.85
1233 14000103 0217	07ETV0952L-TVSEC No. 901-CHIVALTIC NUEVO-SALTO DE AGUA	194,096.78
1233 14000103 0218	07ETV0043M-TVSEC No. 094-CHICOASEN-CHICOASEN	5,364.40
1233 14000103 0219	07EPR0427S-PRIM. JUAN DE LA BARRERA-LOS PAJAROS-TUXTLA GUTIERREZ	218,738.78
1233 14000103 0220	07ETV0068V-TVSEC No. 204-RAFAEL PASCACIO GAMBOA-REFORMA	976,247.29
1233 14000103 0221	07ETV0736W-TVSEC No. 725-MIGUEL HIDALGO Y C.-TECPATAN	247,619.94
1233 14000103 0222	07ETV0696L-TVSEC No. 671-EL OCOTAL-HUITIUPAN	442,189.23
1233 14000103 0223	07ETV0800G-TVSEC No. 780-UBILIO GARCIA-OCOSINGO	563,834.06
1233 14000103 0224	07ETV0508B-TVSEC No. 484-FCO. I. MADERO-TECPATAN	257,889.92
1233 14000103 0225	07EJN0307P-JN. AGUSTIN MELGAR-AMPL. TERAN-TUXTLA GUTIERREZ	193,356.58
1233 14000103 0226	07EES0001H-SEC. JOSE EMILIO GRAJALES-CINTALAPA-CINTALAPA	584,151.85
1233 14000103 0227	07ETV0484I-TVSEC No. 458-TANIPERLAS-OCOSINGO	506,316.16
1233 14000103 0228	07ETV0700H-TVSEC No. 675-EL NOPAL-IXTAPA	276,842.44
1233 14000103 0229	07ETV0831Z-TVSEC No. 808-LACANDON-OCOSINGO	822,864.58
1233 14000103 0230	07EPR0090Y-PRIM. JOSE MARIA MORELOS Y PAVON-HUIXTLA-HUIXTLA	669,830.20
1233 14000103 0231	07ETV01819E-TVSEC No. 742-VICENTE GUERRERO-FRANCISCO LEON	427,373.00
1233 14000103 0232	07ETV0518I-TVSEC No. 493-PUYIPA-PALENQUE	205,344.28
1233 14000103 0233	07ETV0057P-TVSEC No. 172-OCUILAPA DE JUAREZ-OCOZOCOAUTLA	173,379.30
1233 14000103 0234	07ETV0165X-TVSEC No. 043-NUEVO AMATENANGO-AMATENANGO DE LA FRONTERA	401,402.56
1233 14000103 0235	07ETV0881H-TVSEC No. 859-LIBERTAD JONIXTIE 2a. SECC.-TILA	918,905.52
1233 14000103 0236	07EES0154L-SEC. GRAL. AMADO NERVO-SALVADOR URBINA-CACAHUATAN	258,322.71
1233 14000103 0237	07ETV0737V-TVSEC No. 726-CHULUM CARDENAS-TILA	922,186.89
1233 14000103 0238	07ETV0469Q-TVSEC No. 252-EL PALMAR-CHIAPA DE CORZO	7,437.50
1233 14000103 0239	07ETV0817G-TVSEC No. 800-AZAPAC AMATAL-FRANCISCO LEON	144,836.80
1233 14000103 0240	07ETV0128T-TVSEC No. 183-BAJADAS GRANDES-PALENQUE	527,680.87
1233 14000103 0241	07ETV0526R-TVSEC No. 501-TOLBILJA-OXCHUC	159,937.51
1233 14000103 0242	07ETV0818F-TVSEC No. 786-CEBADILLA 1a. SECC. LA PILA-TAPACHULA	59,738.89
1233 14000103 0243	07EJN0214Z-JN. SOR JUANA INES DE LA CRUZ-IXTAPILLA-LAS ROSAS	50,980.75
1233 14000103 0244	07ETV0691Q-TVSEC No. 666-PARAISO DEL GRIJALVA-VENUSTIANO CARRANZA	7,960.34
1233 14000103 0245	07ETV0891O-TVSEC. No. 869-SAN RAFAEL-P.NVO. SOLISTAHUACAN	6,997.96
1233 14000103 0246	07ETV0120A-TVSEC. No. 167-CUXULJA-OCOSINGO	8,310.23
1233 14000103 0247	07ETV0783G-TVSEC. No. 762-SONORA-P.NVO. SOLISTAHUACAN	7,897.34
1233 14000103 0248	07EES0041I-SEC. DEL ESTADO-TUXTLA GUTIERREZ-TUXTLA GUTIERREZ	255,166.06
1233 14000103 0249	07ETV0350T-TVSEC. No. 332-DR. BELISARIO DOMINGUEZ-TONALA	52,043.41
1233 14000103 0250	07ETV0339X-TVSEC. No. 341-CHIMALAPA-EL PORVENIR	262,582.73
1233 14000103 0251	07EES0161V-SEC. GRAL. MOCTESUMA PEDRERO-PUJILTIC-VENUSTIANO CARRANZA	4,035.73
1233 14000103 0252	07ETV0536Y-TVSEC. No. 511-NUEVO NARANJO-TECPATAN	11,696.92

**EDUCACIÓN ESTATAL**
**SISTEMA CONTABLE 2021**
**RELACIÓN DE BIENES INMUEBLES QUE COMPONEN SU PATRIMONIO**

Página 21 de 51

**Cuenta Pública al 31 de diciembre de 2021**

Hora: 10:13:29a. m.

Fecha: 23/02/2022

Código	Descripción del Bien	Valor en Libros
1233 14000103 0253	07ETV0064Z-TVSEC. No. 186-IGNACIO ZARAGOZA-PICHUCALCO	8,240.39
1233 14000103 0254	07ETV0925O-TVSEC. No. 913-SAN PEDRO HUACANO-OCOTEPEC	336,747.81
1233 14000103 0255	07ETV0573B-TVSEC. No. 548-NUEVO CANAN-OCOSINGO	198,619.74
1233 14000103 0256	07ETV0145J-TVSEC. No. 313-SAN ADRES PUERTO RICO-HUIXTAN	6,468.89
1233 14000103 0257	07ETV0561X-TVSEC. No. 536-JOSE MA. MORELOS Y P.-HUITIUPAN	3,706.81
1233 14000103 0258	07ETV0186J-TVSEC. No. 321-EJ. CHESPAL NUEVO-TAPACHULA	13,350.33
1233 14000103 0259	07ETV0243K-TVSEC. No. 104-SAN FELIPE TIZAPA FRACC.-ESCUINTLA	10,117.17
1233 14000103 0260	07ETV0682I-TVSEC. No. 657-EL CALVARIO-AMATAN	10,302.63
1233 14000103 0261	07ETV1046Q-TVSEC. No. 976-LAS PIMIENTAS-OCOZOCOAUTLA	14,440.10
1233 14000103 0262	07ETV0580L-TVSEC. No. 555-CANTIOC-TILA	10,151.96
1233 14000103 0263	07ETV0811M-TVSEC. No. 792-LA HACIENDA-BELLAVISTA	1,854.66
1233 14000103 0264	07ETV0078B-TVSEC. No. 263-ALABANIA-TUXTLA GUTIERREZ	4,700.50
1233 14000103 0265	07EJN0338I-JN. ROSAURA ZAPATA CANO-RIB. BENITO JUAREZ-COPAINALA	6,590.55
1233 14000103 0266	07ETV0434A-TVSEC. No. 327-VIRGINIA 1-OCOSINGO	6,195.41
1233 14000103 0267	07ETV0840H-TVSEC. No. 817-YERBABUENA-BOCHIL	2,607.99
1233 14000103 0268	07ETV0155Q-TVSEC. No. 383-HIDALGO JOSHI-TUMBALA	12,202.92
1233 14000103 0269	07ETV0485H-TVSEC. No. 466-CAPITAN LUIS A. VIDAL-SILTEPEC	11,193.76
1233 14000103 0270	07ETV0022Z-TVSEC. No. 047-NVA. INDEPENDENCIA-ANGEL ALBINO CORZO	25,914.16
1233 14000103 0271	07ETV0947Z-TVSEC. No. 889-EL ROSARIO (FRACC. VILLA)-CATAZAJA	13,900.97
1233 14000103 0272	07ETV0572C-TVSEC. No. 547-LA ARENA-OCOSINGO	10,534.34
1233 14000103 0273	07EPR0620X-PRIM. LUIS DONALDO COLOSIO-EJ. NVO. VERACRUZ-BENEMERITO DE LAS AMERICAS	14,883.11
1233 14000103 0274	07EJN0358W-JN. JOSEFA ORTIZ DE DGUEZ.-GUADALUPE GRIJALVA-FRONTERA COMALAPA	3,152.97
1233 14000103 0275	07EJN0702Q-JN. FIDELIA BRINDIS CAMACHO-CAP. RAMON LARA ALVAREZ-PALENQUE	4,700.10
1233 14000103 0276	07ETV0952L-TVSEC. No. 901-CHIVALTIC NUEVO-SAL TO DE AGUA	774,840.64
1233 14000103 0277	07EJN0499V-JN. MIGUEL ALEMAN VALDEZ-OJO DE AGUA-TEOPISCA	5,406.37
1233 14000103 0278	07ETV0967N-TVSEC. No. 939-ACTIEPA YOCHIB-SALTO DE AGUA	527,107.25
1233 14000103 0279	07ETV0829L-TVSEC. No. 806-JOL-SACUN-CHILON	295,274.19
1233 14000103 0280	07ECT0020N-ETCA ISAAC NEWTON-VENUSTINAO CARRANZA- VENUSTIANO CARRANZA	46,892.31
1233 14000103 0281	07EPR00721-PRIM. UNESCO-TUXTLA GUTIERREZ-TUXTLA GUTIERREZ	40,860.68
1233 14000103 0282	07ETV0936U-TVSEC. No. 935-PLAN DE AYUTLA-OCOSINGO	14,302.54
1233 14000103 0283	07ETV0603F-TVSEC. No. 578-LOS CACAOS-ACACOYAGUA	6,345.29
1233 14000103 0284	07ETV0914I-TVSEC. No. 892-ZEQUENTIC-ZINACANTAN	1,162.45
1233 14000103 0285	07ETV0504F-TVSEC. No. 476-NUEVO XOCHIMILCO-OSTUACAN	2,044.56
1233 14000103 0286	07ETV0336Z-TVSEC. No. 193-COL PLAN DE AYALA-OSTUACAN	7,077.34
1233 14000103 0287	07ETV0582J-TVSEC. No. 557-CHULUM JUAREZ-TILA	11,772.62
1233 14000103 0288	07ETV0281N-TVSEC. No. 268-GUILLEN 2a. SECC.-TUXTLA CHICO	2,513.96
1233 14000103 0289	07ETV0020B-TVSEC. No. 045-COL. MONTE CRISTO-MONTECRISTO DE GUERRERO	10,794.32
1233 14000103 0290	07ETV0645E-TVSEC. No. 612-CUYAMIAPA-HUEHUETAN	12,012.16
1233 14000103 0291	07ETV0332D-TVSEC. No. 338-SAMORA PICO DE ORO-MARQUES DE COMILLAS	4,414.74

**EDUCACIÓN ESTATAL**
**SISTEMA CONTABLE 2021**
**RELACIÓN DE BIENES INMUEBLES QUE COMPONEN SU PATRIMONIO**

Página 22 de 51

**Cuenta Pública al 31 de diciembre de 2021**

Hora: 10:13:29a. m.

Fecha: 23/02/2022

Código	Descripción del Bien	Valor en Libros
1233 14000103 0292	07ETV0317L-TVSEC. No. 111-EMILIANO ZAPATA-VILLACORZO	3,148.30
1233 14000103 0293	07ETV0086K-TVSEC. No. 286-MANUEL AVILA CAMACHO-VILLACORZO	3,148.30
1233 14000103 0294	07ETV0532B-TVSEC. No. 507-VENUSTIANO CARRANZA-CHIAPA DE CORZO	2,513.96
1233 14000103 0295	07EPR0361Z-PRIM. GABRIELA MISTRAL-BERRIOZABAL-BERRIOZABAL	3,148.30
1233 14000103 0296	07EES0173Z-SEC. GRAL. ROSARIO CASTELLANOS FIGUEROA-VILLA COMALTITLAN-VILLA COMALTITLAN	10,584.50
1233 14000103 0297	07EJN0392C-JN. SOR JUANA INES DE LA CRUZ-BARR.SANTA CRUZ-MAPASTEPEC	7,580.96
1233 14000103 0298	07EJN0623D-JN. BLANCA LIDIA TREJO-FLAMBOYANES-TAPACHULA	2,513.96
1233 14000103 0299	07ETV0689B-TVSEC. No. 664-ALVARO OBREGON-SOLOSUCHIAPA	2,900.00
1233 14000103 0300	07ETV02443-TVSEC. No. 112-IGNACIO ZARAGOZA-FRONTERA HIDALGO	212,879.95
1233 14000103 0301	07ETV0881H-TVSEC. No. 859-LIBERTAD JONIXTLE 2a. SECC.-TILA	520,713.74
1233 14000103 0302	07EPR0599K-PRIM. JAIME SABINES GUTIERREZ-LOS MOYOS-SABANILLA	347,906.59
1233 14000103 0303	07ETV0529O-TVSEC. No. 504-EMILIANO ZAPATA-CHIAPA DE CORZO	1,627.25
1233 14000103 0304	07ETV0458K-TVSEC. No. 262-TUXTLA GUTIERREZ-TUXTLA GUTIERREZ	1,959.68
1233 14000103 0305	07ETV0799H-TVSEC. No. 779-NAZARETH-SALTO DE AGUA	2,900.00
1233 14000103 0306	07ETV0665S-TVSEC. No. 595-CORAZON DE MARIA-SN. CRISTOBAL DE LAS CASAS	3,916.32
1233 14000103 0307	07ETV0698J-TVSEC. No. 673-VENUSTIANO CARRANZA-LA INDEPENDENCIA	3,849.66
1233 14000103 0308	07ETV0023Z-TVSEC. No. 056-CERRO DE LAS CAMPANAS-SOLOSUCHIAPA	3,849.66
1233 14000103 0309	07ETV0640J-TVSEC. No. 633-NUEVA MORELIA-ESCUINTLA	3,849.66
1233 14000103 0310	07ETC0749Z-TVSEC. No. 703-LA ALIANZA-MAPASTEPEC	3,849.66
1233 14000103 0311	07ETV0160B-TVSEC. No. 030-YALUMA VILLAHERMOSA-COMITAN	3,916.32
1233 14000103 0312	07ETV0743F-TVSEC. No. 715-AGUA BLANCA SERRANIA-PALENQUE	4,153.72
1233 14000103 0313	07ETV0133E-TVSEC. No. 188-SAMUEL LAON BRINDIS-PALENQUE	11,943.34
1233 14000103 0314	07EPD0144L-PRIM. CRISTOBAL COLON-EL CALVARIO-SABANILLA	8,093.68
1233 14000103 0315	07ETV0067W-TVSEC. No. 203-RAYON-RAYON	47,265.25
1233 14000103 0316	07ETV0842F-TVSEC. No. 819-CONCEPCION-IXTAPA	8,264.40
1233 14000103 0317	07ETV0003L-TVSEC. No. 003-JULIAN GRAJALES-CHIAPA DE CORZO	7,563.04
1233 14000103 0318	07EPR0197Q-PRIM. ANGEL ALBINO CORZO-TUXTLA GUTIERREZ-TUXTLA GUTIERREZ	5,281,671.90
1233 14000103 0319	07ETV0378Z-TVSEC. No. 376-EMILIANO ZAPATA-BELLAVISTA	416,730.10
1233 14000103 0320	07ETV0922R-TVSEC. No. 906-PUERTO RICO-MONTECRISTO DE GUERRERO	103,474.34
1233 14000103 0321	07ETV0595N-TVSEC. No. 570-PABLO GALEANA-SILTEPEC	2,476.69
1233 14000103 0322	07ETH0044S-TELEBACHILLERATO No. 056-LUIS ESPINOSA-TECPATAN	20,708.35
1233 14000103 0323	07ETV0717H-TVSEC. No. 714-YOSHIB-OXCHUC	704,691.01
1233 14000103 0324	07ETV0878U-TVSEC. No. 856-NUEVO MUNDO-SALTO DE AGUA	331,978.92
1233 14000103 0325	07ETV0802E-TVSEC. No. 782-NUEVO VERACRUZ-BENEMERITO DE LAS AMERICAS	15,973.07
1233 14000103 0326	07ETH0032N-TVSEC. No. 032-CERRO DE LAS CAMPANAS-SOLOSUCHIAPA	1,132,245.82
1233 14000103 0327	07ETV0111T-TVSEC. No. 174-CHOCOLJAITO-PALENQUE	4,763.88
1233 14000103 0328	07EJN0678G-JN. GERTRUDE DUBY BLOM-CANTON VICTORIA-TAPACHULA	16,590.45
1233 14000103 0329	07ETV0593P-SEC. TEC. No. 568-LAS DELICIAS-SILTEPEC	452,417.40
1233 14000103 0330	07ETV04191-TVSEC. No. 336-BELISARIO DOMINGUEZ-PALENQUE	1,285.94
1233 14000103 0331	07ETV1023F-TVSEC. No. 967-EL AMBAR-JITOTOL	4,113.53

**EDUCACIÓN ESTATAL**
**SISTEMA CONTABLE 2021**
**RELACIÓN DE BIENES INMUEBLES QUE COMPONEN SU PATRIMONIO**

Página 23 de 51

**Cuenta Pública al 31 de diciembre de 2021**

Hora: 10:13:29a. m.

Fecha: 23/02/2022

Código	Descripción del Bien	Valor en Libros
1233 14000103 0332	07ETV0584H-TVSEC. No. 559-XAXAJASTIC-CHILON	9,251.62
1233 14000103 0333	07ETV0043M-TVSEC. No. 094-CHICOASEN-CHICOASEN	6,048.30
1233 14000103 0334	07EPR0453Q-PRIM. MOTOZINTLA-MOTOZINTLA-MOTOZINTLA	339,605.13
1233 14000103 0335	07ETV0183M-TVSEC. No. 109-VERAPAZ-FRONTERA COMALAPA	391,736.54
1233 14000103 0336	07EES0154L-SEC. AMADO NERVO-SALVADOR URBINA-CACAHOTAN	21,457.12
1233 14000103 0337	07TAI0836E-PRIM. IGNACIO ALLENDE (ALB.)-TACUBA NUEVA-CHILON	432,889.11
1233 14000103 0338	07ETV0843E-TVSEC. No. 820-EL JARDIN-SIMOJOVEL	38,541.38
1233 14000103 0339	07ETV0045K-TVSEC. No. 132-EL ZAPOTILLO-IXTAPA	2,529.92
1233 14000103 0340	07ETV0728N - TV. SEC. No. 735 - PALMAR GRANDE - SILTEPEC	761,256.39
1233 14000103 0341	07EJN0053D - JN. ADELINA FLORES TRUJILLO - MAPASTEPEC - MAPASTEPEC	643,993.28
1233 14000103 0342	07EES0081J - SEC. NARCISO MENDOZA - LAZARO CARDENAS - CINTALAPA	310,893.88
1233 14000103 0343	07EJN0339H - JN. SOR JUANA INES DE LA CRUZ - CHAPULTENANGO - CHAPULTENANGO	506,794.30
1233 14000103 0344	07ETV0545F - TV. SEC. No. 520 - SAN ANTONIO BUENA VISTA - LA INDEPENDENCIA	190,466.81
1233 14000103 0345	07ETV0868N - TV. SEC. No. 846 - LA GLORIA - LA TRINITARIA	763,249.76
1233 14000103 0346	07ETV0560Y - TV. SEC. No. 535 - SAN MIGUEL LA SARDINA - FRANCISCO LEON	622,548.23
1233 14000103 0347	07EJN0046U - JN. GUSTAVO ADOLFO BECQUER - FRACC. SAN FELIPE TIZAPA - ESCUINTLA	187,411.79
1233 14000103 0348	07ETV0509A - TV. SEC. No. 483 - RANCHO BUENAVISTA - SAN CRISTOBAL DE LAS CASAS	730,975.62
1233 14000103 0349	07ETV0135C - TV. SEC. No. 205 - LOS MOYOS - SABANILLA	369,310.81
1233 14000103 0350	07EJN0291E - J.N. JOSEFA GARRIDO GLZ. - TUXTLA GTZ. - TUXTLA GTZ.	300,000.00
1233 14000103 0351	07EJN0104U - J.N. RUFINO TAMAYO - JOAQUIN MIGUEL GUTIERREZ - PIJIJAPAN	196,556.36
1233 14000103 0352	07EET0001X - ESC. DE ENFERMERIA - TAPACHULA - TAPACHULA	574,907.90
1233 14000103 0353	07ETV0423V - TV. SEC. No. 425 - COL. PABLO SIDAR - CHICOMUSELO	433,581.29
1233 14000103 0354	07ETV0191V - TV. SEC. No. 125 - GPE. VICTORIA - LA CONCORDIA	204,148.67
1233 14000103 0355	07ETV04540 - TV. SEC. No. 054 - RIZO DE ORO - LA CONCORDIA	240,723.28
1233 14000103 0356	07ETV0531C - TV. SEC. No. 506 - PEDREGAL DE SAN ANGEL - CHIAPA DE CORZO	254,895.00
1233 14000103 0357	07ETV0042N - TV. SEC. No. 093 - JUAN DE GRIJALVA - CHIAPA DE CORZO	247,389.87
1233 14000103 0358	07ETV0910M - TV. SEC. No. 885 - CHIQUINIVAL - CHILON	485,179.24
1233 14000103 0359	07ETV0513N - TV. SEC. No. 488 - FRCC. PLATANAR - CACAHOATAN	541,988.91
1233 14000103 0360	07EEES0016J - SEC. GRAL. DR. BELISARIO DGUEZ. - ESCUINTLA - ESCUINTLA	277,439.50
1233 14000103 0361	07ETV0075E - TV. SEC. No. 244 - ROMULO CALZADA - TECPATAN	340,171.37
1233 14000103 0362	07ETV0586F - TV. SEC. No. 561 - TZAJALA - CHILON	228,951.28
1233 14000103 0363	07ETV0922R - TV. SEC. No. 906 - PUERTO RICO - MONTECRISTO DE GUERRERO	985,064.31
1233 14000103 0364	07ETV0625R - TV. SEC. No. 608 - PLATANOS - EL BOSQUE	199,120.23
1233 14000103 0365	07EEES0083H - SEC. GRAL. LIC. SALOMON GLZ. BLANCO - PUEBLO NVO. SOLISTAHUACAN - PUEBLO NVO. SOLISTAHUACAN	317,833.74
1233 14000103 0366	07ETV0909X - TV. SEC. No. 884 - SAN PEDRO PEDERNAL - HUIXTAN	614,132.75
1233 14000103 0367	07ETV0697K - TV. SEC. No. 672 - ZACATONAL DE JUAREZ - HUITIUPAN	226,094.61

**EDUCACIÓN ESTATAL**
**SISTEMA CONTABLE 2021**
**RELACIÓN DE BIENES INMUEBLES QUE COMPONEN SU PATRIMONIO**

Página 24 de 51

**Cuenta Pública al 31 de diciembre de 2021**

Hora: 10:13:29a. m.

Fecha: 23/02/2022

Código	Descripción del Bien	Valor en Libros
1233 14000103 0368	07ETV0400K - TV. SEC. No. 393 - NUEVA MARAVILLA - JITOTOL	482,555.04
1233 14000103 0369	07ETV0543H - TV. SEC. No. 518 - POBLADO BETANIA - TEOPISCA	453,668.15
1233 14000103 0370	07ETV0203J - TV SEC. No. 163 - BREMEN - MOTOZINTLA	492,040.71
1233 14000103 0371	07ETV0516K - TV. SEC. No. 491 - BERRIOZABAL - MOTOZINTLA	365,949.96
1233 14000103 0372	07ETV1034L - TV. SEC. No. 996 - YASHTININ - SAN CRSITOBAL DE LAS CASAS	791,543.66
1233 14000103 0373	07ETV0124X - TV. SEC. No. 179 - BUMILJA - OXCHUC	367,710.88
1233 14000103 0374	07ETV0993L - TV. SEC. No. 981 - PASHTONTICJA - OXCHUC	907,079.33
1233 14000103 0375	07ETV0076D - TV. SEC. No. 245 - LUIS ESPINOSA - TECPATAN	209,901.01
1233 14000103 0376	07ETV0522V - TV. SEC. No. 497 - BENITO JUAREZ - JIQUIPILAS	614,441.05
1233 14000103 0377	07ETV0316M - TV. SEC. No. 158 - LA ESPERANZA - PIJJIAPAN	576,797.37
1233 14000103 0378	07ETV0798I - TV. SEC. No. 778 - EL LIMONAR - OCOSINGO	630,684.89
1233 14000103 0379	07ETV0862T - TV. SEC. No. 840 - LAS MORAS - SILTEPEC	722,381.65
1233 14000103 0380	07EES0035Y - SEC. GRAL. PROF. RAMON E. BALBOA - TONALA - TONALA	600,199.19
1233 14000103 0381	07ETV0710O - TV SEC. No. 685 - LA ESPERANZA - LA TRINITARIA	383,356.02
1233 14000103 0382	07ETV0217M - TV. SEC. No. 254 - YALIXHAO ALLENDE - LA TRINITARIA	211,837.29
1233 14000103 0383	07ETV0318K - TV. SEC. No. 325 - GALEANA - LA INDEPENDENCIA	393,678.30
1233 14000103 0384	07ETV0681J - TV. SEC. No. 656 - LLANO GRANDE - SILTEPEC	451,174.79
1233 14000103 0385	07ETV0763T - TV. SEC. No. 747 - EL NIZ - OXCHUC	202,015.01
1233 14000103 0386	07ETV0547D - TV SEC. No. 522 - ALVARO OBREGON - LA TRINITARIA	406,817.20
1233 14000103 0387	07ETV0260A - TV. SEC. No. 334 - TAMAULIPAS - PIJJIAPAN	357,955.93
1233 14000103 0388	07ETV0352R - TV. SEC. No. 280 - VICENTE GUERRERO - VENUSTIANO CARRANZA	414,258.06
1233 14000103 0389	07ETH0056X - TV. BACHILLERATO No. 044 - ESTACION BONANZA - ACAPETAHUA	809,430.86
1233 14000103 0390	07ETV0706B - TV. SEC. No. 681 - NVO. FRANCISCO LEON - OCOSINGO	791,476.61
1233 14000103 0391	07ETV0671C - TV. SEC. No. 594 - SAN FCO. JACONA - TAPILULA	204,001.09
1233 14000103 0392	07ETV0889Z - TV. SEC. No. 867 - CALIDO - JITOTOL	601,301.46
1233 14000103 0393	07ETV0768O - TV. SEC. No. 748 - LA LAGUNA - ALTAMIRANO	775,960.93
1233 14000103 0394	07ETV0827N - TV. SEC. No. 804 - BELISARIO DGUEZ. - ALTAMIRANO	851,365.00
1233 14000103 0395	07ETV0430E - TV. SEC. No. 433 - CHIAPAS NUEVO - JIQUIPILAS	617,077.26
1233 14000103 0396	07EES0172A - SEC. GRAL. JUANA DE ASBAJE - BOCHIL - BOCHIL	521,724.01
1233 14000103 0397	07ETV0028U - TV. SEC. No. 068 - POMPOSO CASTELLANOS - CINTALAPA	540,264.80
1233 14000103 0398	07ETV0027V - TV. SEC. No. 067 - VISTA HERMOSA - CINTALAPA	208,022.94
1233 14000103 0399	07EPR0282N - PRIM. LIC. BENITO JUAREZ - BARRIO LA SOLEDAD - SILTEPEC-	189,606.80
1233 14000103 0400	07ETH00201 - TV. BACHILLERATO No. 020 - LA CASCADA - PALENQUE	252,930.81
1233 14000103 0401	07ETV0264X - TV. SEC. No. 197 - EL CARMEN - PIJJIAPAN	206,954.00
1233 14000103 0402	07ETV0583I - TV. SEC. No. 558 - TACUBA NUEVA - CHILON	213,527.37
1233 14000103 0403	07ETV0116O - TV. SEC. No. 310 - LAZARO CARDENAS - HUIXTAN	559,316.29
1233 14000103 0404	07ETV0253R - TV. SEC. No. 142 - COL. ROBERTO BARRIOS - MAPASTEPEC	349,359.59
1233 14000103 0405	07ETV0067W - TV. SEC. No. 203 - RAYON - RAYON	211,755.27
1233 14000103 0406	07ETV0524T - TV. SEC. No. 499 - SILVANO GATICA - TUXTLA CHICO	193,353.91
1233 14000103 0407	07ETV0802E - TV. SEC. 782 - NUEVO VERACRUZ - BENEMERITO DE LAS AMERICAS	903,899.08

**EDUCACIÓN ESTATAL**
**SISTEMA CONTABLE 2021**
**RELACIÓN DE BIENES INMUEBLES QUE COMPONEN SU PATRIMONIO**

Página 25 de 51

**Cuenta Pública al 31 de diciembre de 2021**

Hora: 10:13:29a. m.

Fecha: 23/02/2022

Código	Descripción del Bien	Valor en Libros
1233 14000103 0408	07ETV0171H - TV. SEC. No. 055 - BARRIO SAN JOSE LAS CHICHARRAS - BELLAVISTA	1,064,833.14
1233 14000103 0409	07ETV0578X - TV. SEC. No. 553 - SAN MARCOS - OCOSINGO	186,110.07
1233 14000103 0410	07EES0041I - SECUNDARIA DEL ESTADO - TUXTLA GTZ. - TUXTLA GTZ.	6,362,434.29
1233 14000103 0411	07ETV0739T - TV. SEC. No. 728 - JOLSIBAQUIL - TILA	196,566.36
1233 14000103 0412	07ETV0490T - TV. SEC. No. 467 - SAN JOSE IXTEPEC - MOTOZINTLA	465,325.99
1233 14000103 0413	07ETV0409B - TV. SEC. No. 400 - MATAMOROS - ACAPETAHUA	177,213.11
1233 14000103 0414	07ETV0646D - TV. SEC. No. 609 - EMILIANO ZAPATA - HUITIUPAN	400,742.16
1233 14000103 0415	07ETV0439W - TV. SEC. No. 442 - EL CLAVO - PALENQUE	216,434.78
1233 14000103 0416	07ETV0161A - TV. SEC. No. 031 - LAS DELICIAS - LA TRINITARIA	600,918.89
1233 14000103 0417	07ETV0856I - TV. SEC. No. 834 - CIUDAD AGRARIA - PALENQUE	235,266.98
1233 14000103 0418	07ETV0744E - TV. SEC. No. 711 - LACANJA TZELTAL - OCOSINGO	217,385.83
1233 14000103 0419	07ETV0151U - TV. SEC. No. 234 - COL. NUEVO LEON - TEOPISCA	467,697.12
1233 14000103 0420	07ETV0041O - TV. SEC. No. 092 - NICOLAS BRAVO - CHIAPA DE CORZO	1,004,891.49
1233 14000103 0421	07ETV0910M - TV. SEC. No. 885 - CHIQUINIVAL - CHILON	676,804.83
1233 14000103 0422	07ETV0586F - TV. SEC. No. 561 - TZAJALA - CHILON	146,812.58
1233 14000103 0423	07ETV0909X - TV. SEC. No. 884 - SAN PEDRO PEDERNAL - HUIXTAN	408,534.42
1233 14000103 0424	07ETV0516K - TV. SEC. No. 491 - BERRIOZABAL - MOTOZINTLA	198,844.36
1233 14000103 0425	S/CVE - SECRETARIA DE EDUCACION - TUXTLA GUTIERREZ - TUXTLA GUTIERREZ	499,999.96
1233 14000103 0426	07EJN0474M - PRIM. FRANCISCO MARQUEZ - SIMOJOVEL - SIMOJOVEL	245,591.68
1233 14000103 0427	07EES0150P - SEC. GRAL. MARGARITA MAZA DE JUAREZ - INDEPENDENCIA - INDEPENDENCIA	354,106.54
1233 14000103 0428	07ETV0145J - TVSEC. No. 313 - SN. ANDRES PTO. RICO - HUIXTAN	208,399.95
1233 14000103 0429	07ETV0666R - TVSEC. No. 625 - EL LETRERO - SILTEPEC	248,293.79
1233 14000103 0430	07ETV0434A - SEC. No. 327 - VIRGINIA - OCOSINGO	221,672.12
1233 14000103 0431	07ETV0603F - TVSEC. No. 578 - LOS CACAOS - ACACOYAGUA	206,466.21
1233 14000103 0432	07ETV0842F - TVSEC. No. 819 - CONCEPCION - IXTAPA	242,212.40
1233 14000103 0433	07ETV0638V - TVSEC. No. 596 - JETJA - CHILON	267,030.65
1233 14000103 0434	07EJN0302U - JN. VICENTE SUAREZ - BARRIO NVO. - OCOSINGO	203,195.11
1233 14000103 0435	07EPR0361Z - PRIM. GABRIELA MISTRAL - BERRIOZABAL - BERRIOZABAL	239,794.58
1233 14000103 0436	07ETV0332O - TVSEC. No. 338 - SAMORA PICO DE ORO - MARQUEZ DE COMILLAS	244,264.04
1233 14000103 0437	07ETV0197P - TVSEC. No. 157 - TOLIMAN - MOTOZINTLA	181,867.12
1233 14000103 0438	07EJN0623O - JN. BLANCA LIDIA TREJO - FLAMBOYANES - TAPACHULA	228,157.23
1233 14000103 0439	07ETV0281N - TVSEC. No. 268 GUILLEN 2a. SECC. - TUXTLA CHICO	206,284.87
1233 14000103 0440	07EJN0499V - JN. MIGUEL ALEMAN VALDEZ - OJO DE AGUA - TEOPISCA	185,903.08
1233 14000103 0441	07ETV0064Z - I. ZARAGOZA - PICHUCALCO	224,555.33
1233 14000103 0442	07ETV0637W - TVSEC. No. 597 - PAMAL-NAVIL - CHILON	200,328.54
1233 14000103 0443	07EJN0358W - JN. JOSEFA ORTIZ DE DGUEZ. - GPE. GRIJALVA - FRA. COMALAPA	482,651.08
1233 14000103 0444	07ETV0458K - TVSEC. No. 262 - COL. LOS PAJAROS - TUXTLA GUTIERREZ	484,482.34
1233 14000103 0445	07ETV0129S - TVSEC. No. 184 - MIGUEL HIDALGO - PALENQUE	489,997.19
1233 14000103 0446	07ETV0580L - TVSEC. No. 555 - CANTIOC - TILA	485,890.24
1233 14000103 0447	07ETV0243K - TVSEC. No. 104 - SN. FELIPE - ESCUINTLA	444,794.01

**EDUCACIÓN ESTATAL**
**SISTEMA CONTABLE 2021**
**RELACIÓN DE BIENES INMUEBLES QUE COMPONEN SU PATRIMONIO**

Página 26 de 51

**Cuenta Pública al 31 de diciembre de 2021**

Hora: 10:13:29a. m.

Fecha: 23/02/2022

Código	Descripción del Bien	Valor en Libros
1233 14000103 0448	07ETV0789A - TVSEC. No. 769 - MASOJA GRANDE - TILA	749,351.52
1233 14000103 0449	07ETV0485H - TVSEC. No. 466 - CAP. LUIS A. VIAL - SILTEPEC	398,816.20
1233 14000103 0450	07ETV0155Q - TVSEC. No. 383 - HIDALGO JOSHIL - TUMBALA	315,517.21
1233 14000103 0451	07ETV0504F - TVSEC. No. 476 - NVO. XOCHIMILCO - OSTUACAN	432,686.01
1233 14000103 0452	07ETV0020B - TVSEC. No. 045 - COL. MONTE CRISTO - MONTECRISTO	687,779.34
1233 14000103 0453	07ETV01046Q - TVSEC. No. 976 - LAS PIMIENTAS - OCOZOCOAUTLA	795,857.46
1233 14000103 0454	07ETV06824 - TVSEC. No. 657 - EL CALVARIO - AMATAN	772,516.34
1233 14000103 0455	07ETV0925O - TVSEC. No. 913 - SN. PABLO HUACANO - OCOTEPEC	849,728.32
1233 14000103 0456	07ETV0818F - TVSEC. No. 786 - CEBADILLA 1a. SECC. - TAPACHULA	535,060.37
1233 14000103 0457	07EJN0282X - JN BENITO JUAREZ - TUXTLA GUTIERREZ - TUXTLA GUTIERREZ	547,851.34
1233 14000103 0458	07EES0146C - SEC. GRAL. MI PATRIA ES PRIMERO - JUAN SABINES - LA TRINITARIA	679,006.87
1233 14000103 0459	07EPR0620X - PRIM. LUIS DONALDO COLOSIO - EJ. NVO. VERACRUZ - BENEMERITO DE LAS AMERICAS	655,463.66
1233 14000103 0460	07ETV0242L - TVSEC. No. 103 - VERACRUZ RINCON - ESCUINTLA	403,227.20
1233 14000103 0461	07ETV0047E - TVSEC. No. 258 - ANGEL ALBINO CORZO - TECPATAN	767,416.28
1233 14000103 0462	07ETV055R - TVSEC. No. 170 - GUADALUPE VICTORIA - OCOZOCOAUTLA	592,013.67
1233 14000103 0463	07ETV0529O - TVSEC. No. 504 - EMILIANO ZAPATA - CHIAPA DE CORZO	374,435.19
1233 14000103 0464	07ETV0552P - TVSEC. No. 527 - YASHA - LAS MARGARITAS	379,132.96
1233 14000103 0465	07ETV0811M - TVSEC. No. 792 - LA HACIENDA - BELLAVISTA	889,751.35
1233 14000103 0466	07ETV0311R - TVSEC. No. 432 - PLAN DE AYALA - HUEHUETAN	191,243.06
1233 14000103 0467	07ETV0057P - TVSEC. No. 172 - OCUILAPA DE JUAREZ - OCOZOCOAUTLA	245,190.57
1233 14000103 0468	07ETV0120A - TVSEC. No. 167 - CUXULJA - OCOSINGO	240,098.38
1233 14000103 0469	07ETV0498L - TVSEC. No. 482 - NUEVA PALESTINA - OCOSINGO	647,879.39
1233 14000103 0470	07ETV0020B - TVSEC. No. 045 - MONTE CRISTO DE GUERRERO - MONTE CRISTO DE GUERRERO	233,395.77
1233 14000103 0471	07ETV0160B - TVSEC. No. 030 - YALUMA VILLA HERMOSA - COMITAN	223,650.76
1233 14000103 0472	07ETV0683H - TVSEC. No. 658 - REFORMA Y PLANADA - AMATAN	421,977.27
1233 14000103 0473	07ETV0701G - TVSEC. No. 676 - EL LAUREL - JITOTOL	209,433.94
1233 14000103 0474	07ETV0868N - TVSEC. No. 846 - LA GLORIA - LA TRINITARIA	446,219.62
1233 14000103 0475	07ETV0717H - TVSEC. No. 714 - YOSHIB - OXCHUC	565,951.18
1233 14000103 0476	07ETV0818F - TVSEC. No. 786 - CEBADILLA 1A SECC. LA PITA - TAPACHULA	361,059.07
1233 14000103 0477	07EJN0702Q - JN. FIDELIA BRINDIS CAMACHO - CAP. RAMON LARA ALVAREZ - PALENQUE	639,765.53
1233 14000103 0478	07ETV0257N - TVSEC. No. 154 - EJ. EFRAIN A. GUTIERREZ - MAZATAN	744,848.29
1233 14000103 0479	07ETV0525S - TVSEC. No. 500 - CAMOAPITA 1A SECC. - PICHUCALCO	409,192.00
1233 14000103 0480	07ETV0022Z - TVSEC. No. 047 - NUEVA INDEPENDENCIA - ANGEL ALBINO CORZO	415,236.19
1233 14000103 0481	07EJN0338I - JN. ROSAURA ZAPATA CANO - RIBERA BENITO JUAREZ - COPAINALA	396,452.91
1233 14000103 0482	07ETV0783G - TVSEC. No. 762 - SONORA - PUEBLO NVO. SOLISTAHUACAN	502,009.28
1233 14000103 0483	07ETV0078B - TVSEC. No. 263 - ALBANIA ALTA - TUXTLA GUTIERREZ	367,707.30
1233 14000103 0484	07EJN0392C - JN. SOR JUANA INES DE LA CRUZ - BARRIO SANTA CRUZ - MAPASTEPEC	188,531.60
1233 14000103 0485	07ETV0155Q - TVSEC. No. 383 - HIDALGO JOSHIL - TUMBALA	476,053.49

**EDUCACIÓN ESTATAL**
**SISTEMA CONTABLE 2021**
**RELACIÓN DE BIENES INMUEBLES QUE COMPONEN SU PATRIMONIO**

Página 27 de 51

**Cuenta Pública al 31 de diciembre de 2021**

Hora: 10:13:29a. m.

Fecha: 23/02/2022

Código	Descripción del Bien	Valor en Libros
1233 14000103 0486	07ETV0532B - TVSEC. No. 507 - VENUSTIANO CARRANZA - CHIAPA DE CORZO	339,889.80
1233 14000103 0487	07EES0161V - SEC. MOCTEZUMA PEDRERO - PUJILTIC - VENUSTIANO CARRANZA	366,775.21
1233 14000103 0488	07ETV1023F - TVSEC. No. 967 - EL AMBAR - JITOTOL	792,216.45
1233 14000103 0489	07ETV0518I - TVSEC. No. 493 - PUYIPA - PALENQUE	577,045.01
1233 14000103 0490	07ETV0043M - TVSEC. No. 094 - CHICOASEN - CHICOASEN	1,545,461.84
1233 14000103 0491	07ECT0020N - ETCA ISAAC NEWTON - VENUSTIANO CARRANZA - VENUSTIANO CARRANZA	765,471.79
1233 14000103 0492	07ETV0086K - TVSEC. No. 286 - MANUEL AVILA CAMACHO - VILLACORZO	617,618.28
1233 14000103 0493	07EES0173Z - SEC. ROSARIO CASTELLANOS FIGUEROA - VILLACOMALTITLAN - VILLACOMALTITLAN	342,234.77
1233 14000103 0494	07EPR0144L - PRIM. CRISTOBAL COLON - EL CALVARIO - SABANILLA	568,152.13
1233 14000103 0495	07ETV0886C - TVSEC. No. 864 - EL RETIRO - LA CONCORDIA	902,713.10
1233 14000103 0496	07ETV0510Q - TVSEC. No. 485 - MIXCUN - CACAHOATAN	771,124.69
1233 14000103 0497	07ETV0336Z - TVSEC. No. 193 - PLAN DE AYALA - OSTUACAN	252,560.61
1233 14000103 0498	07ETV0841G - TVSEC. No. 818 - EL CACATE - IXTAPA	404,521.42
1233 14000103 0499	07ETV0689B - PRIM. BENITO JUAREZ - CARMEN TONAPAC - CHIAPA DE CORZO	260,225.98
1233 14000103 0500	07EPR0042O - PRIM. BENITO JUAREZ - CARMEN TONAPAC - CHIAPA DE CORZO	186,001.50
1233 14000103 0501	07ETV0226U - TVSEC. No. 023 - HIDALGO - TAPACHULA	818,283.29
1233 14000103 0502	07ETV0840H - TVSEC. No. 817 - YERBABUENA - BOCHIL	209,873.07
1233 14000103 0503	07ETV0829L - TVSEC. No. 806 - JOL-SACUN - CHILON	422,330.60
1233 14000103 0504	07ETV0331E - TVSEC. No. 337 - BENEMERITO DE LAS AMERICAS - BENEMERITO DE LAS AMERICAS	701,189.33
1233 14000103 0505	07EES0041I - SEC. DEL ESTADO - TUXTLA GUTIERREZ - TUXTLA GUTIERREZ	356,707.40
1233 14000103 0506	07ETV0878U - TVSEC. No. 856 - NUEVO MUNDO - SALTO DE AGUA	229,139.05
1233 14000103 0507	07ETV0317L - TVSEC. No. 111 - EMILIANO ZAPATA - VILLACORZO	231,427.76
1233 14000103 0508	07ETV0584H - TVSEC. No. 559 - XAXAJASTIC - CHILON	558,711.47
1233 14000103 0509	07ETV0485H - TVSEC. No. 466 - CAPITAN LUIS A VIDAL - SILTEPEC	329,141.83
1233 14000103 0510	07ETV0003L - TVSEC. No. 003 - JULIAN GRAJALES - CHIAPA DE CORZO	212,408.42
1233 14000103 0511	07EJN0042Y - JN. BELISARIO DOMINGUEZ - COMITAN - COMITAN	251,942.09
1233 14000103 0512	07ETV0665S - TVSEC. No. 595 - CORAZON DE MARIA - SAN CRISTOBAL DE LAS CASAS	375,686.84
1233 14000103 0513	07ETV0936U - TVSEC. No. 935 - PLAN DE AYUTLA - OCOSINGO	774,563.18
1233 14000103 0514	07ETV0045K - TVSEC. No. 132 - EL ZAPOTILLO - IXTAPA	778,871.52
1233 14000104 0086	07EPR0599K - PRIM. JAIME SABINES GUTIERREZ -LOS MOYOS- SABANILLA	617,951.32
1233 14000104 0087	07ETV0829L - TVSEC. No. 806 - JOLSACUN- CHILON	9,744.64
1233 14000104 0088	07ETV0091W- TVSEC. No. 291 - BENITO JUAREZ - VILLAFLORES.	335,367.13
1233 14000104 0089	07ETV0632A - TVSEC. No. 651- IGNACIO ZARAGOZA- COPAINALA	610,705.84
1233 14000104 0090	07ETV0577Y - TVSEC. No. 552 - NUEVO CHIHUAHUA - BENEMERITO DE LAS AMERICAS	447,548.06
1233 14000104 0091	07EJN0165H - JN. BENITO JUAREZ - OCUILAPA DE JUAREZ - OCOZOCOAUTLA.	224,830.80
1233 14000104 0092	07ETV0629N - TVSEC. No. 618 - LA FLORESTA - COMITAN.	595,524.39



**EDUCACIÓN ESTATAL**
**SISTEMA CONTABLE 2021**
**RELACIÓN DE BIENES INMUEBLES QUE COMPONEN SU PATRIMONIO**

Página 28 de 51

**Cuenta Pública al 31 de diciembre de 2021**

Hora: 10:13:29a. m.

Fecha: 23/02/2022

Código	Descripción del Bien	Valor en Libros
1233 14000104 0093	07ETV0695M - TVSEC. No. 670 - VEINTICUATRO DE FEBRERO - FRONTERA COMALAPA.	580,135.81
1233 14000104 0094	07EJN0219V - JN. JUAN ESCUTIA - BRR LINDA VISTA - OCOSINGO.	208,573.30
1233 14000104 0095	07ETV0831Z - TVSEC. No. 808 - LACANDON - OCOSINGO	474,721.21
1233 14000104 0096	07ETV0384J - TVSEC. No. 149 - ESPINAL DE MORELOS - OCOZOCOAUTLA	440,254.01
1233 14000104 0097	07ETV0690R - TVSEC. No. 665 - CINCO DE MAYO - TAPACHULA	462,240.39
1233 14000104 0098	07ETV0139Z - TVSEC. No. 209 - SUCLUMPA - SALTO DE AGUA	705,254.92
1233 14000104 0099	07ETV0594O - TVSEC. No. 569 - TOQUIAN GRANDE - SILTEPEC.	804,154.50
1233 14000104 0100	07ETV1017V - TVSEC. No. 1020 - CACAHUATAL - TUMBALA	649,092.60
1233 14000104 0101	07ETV00849Z - TVSEC. No. 827 - EMILIO ZAPATA - TUMBALA	669,919.78
1233 14000104 0102	07ETV0634Z - TVSEC. No. 639 - UNION BUENAVISTA - CHICOMUSELO.	248,377.14
1233 14000104 0103	07ETV0782H - TVSEC. No. 761 - VILLA LUZ - HUITIUPAN	674,144.31
1233 14000104 0104	07ETV1091C - TVSEC. No. 1070 - ALLENDE DE ESQUIPULAS - BOCHIL	255,579.96
1233 14000104 0105	07ETV0375B - TVSEC. No. 365 - LAS BRISAS - VILLACOMALTITLAN	499,784.58
1233 14000104 0106	07ETV0308D - TVSEC. No. 302 - LAZARO CARDENAS - VILLACOMALTITLAN.	438,487.54
1233 14000104 0107	07EJN0198Z - JN. RAMON ESPINOSA VASALLO - TAMAULIPAS - PIJIJIAPAN	218,605.64
1233 14000104 0108	07EJN0142X - JN. VICTOR MARIA FLORES - NACHIG - ZINACANTAN	826,374.00
1233 14000104 0109	07EESO072B - SEC. GRAL. EMILIANO ZAPATA - MAPASTEPEC.	847,891.81
1233 14000104 0110	07EPR0215P - PRIM. JOSEFA ORTIZ DE DOMINGUEZ - PRESIDENTE ECHEVERRIA - VENUSTIANO CARRANZA	956,372.87
1233 14000104 0111	07EBH0066O - PREP. No. 006 - TUXTLA GUTIERREZ - TUXTLA GUTIERREZ	1,293,827.51
1233 14000104 0112	07ETV0835W - TVSEC. No. 812 - JUSTO SIERRA - LAS MARGARITAS	599,531.99
1233 14000104 0113	07EES0075Z - SEC. GRAL. JOSE VASCONSELOS - PAREDON -TONALA	1,086,674.07
1233 14000104 0114	07EPR0106I - PRM. FCO. SARABIA - FRANCISCO SARABIA - LA INDEPENDENCIA	532,442.96
1233 14000104 0115	07EJN0216Y - JN. VICENTE SUAREZ - SAN VICENTE LA MESILLA - TZIMOL	215,100.33
1233 14000104 0116	07EES0172A - SEC. GRAL JUANA DE ASBAJE - BOCHIL - BOCHIL	311,636.99
1233 14000104 0117	07ETV0620W - TVSEC. No. 641 - MONTES DE ORDOÑEZ - AMATENAGO DE LA FRONTERA.	904,474.75
1233 14000104 0118	07ETV0644F - TVSEC. No. 614 - COL SINALOA - FRONTERA COMALAPA	488,063.67
1233 14000104 0119	07ETV0118M - TVSEC. No. 165 - PEÑA LIMONAR - OCOSINGO	281,697.19
1233 14000104 0120	07ETV0119L - TVSEC. No. 166 - SANTO DOMINGO - OCOSINGO.	235,676.40
1233 14000104 0121	07ETV0800G - TVSEC. No. 780 - UBILIO GARCIA - OCOSINGO	401,447.48
1233 14000104 0122	07ETV0440L - TVSEC. No. 446 - NUEVA BETANIA PALENQUE	706,841.85
1233 14000104 0123	07ETV0186J - TVSEC. No. 321 - EJIDO NVO CHESPAL - TAPACHULA	407,510.46
1233 14000104 0124	07ETV0152T - TVSEC. No. 259 - TUMBALA -TUMBALA	424,096.38
1233 14000104 0125	07EJN0517U - JN. SOR JUANA INES DE LA CRUZ - MEDIO MONTE 1a. SECC. TUXTLA CHICO.	225,695.83
1233 14000104 0126	07EBH051M - PREP. DOROTEO ARANGO - EL TRIUNFO - ESCUINTLA	466,914.66
1233 14000104 0127	07EBH0043D - PREP. LAZARO CARDENA DEL RIO - LAS MARGARITAS - LAS MARGARITAS	379,662.32
1233 14000104 0128	07EBH0022R - PREP. 14 DE SEPTIEMBRE - PICHUCALCO - PICHUCALCO	448,035.89
1233 14000104 0129	07EBH0045B - PREP. No. 005 DE ESTADO - TUXTLA GUTIERREZ - TUXTLA GUTIERREZ	565,537.32
1233 14000104 0130	07EBH0048Z - PREP. MIGUEL HIDALGO - TUZANTAN - TUZANTAN	403,176.23

**EDUCACIÓN ESTATAL**
**SISTEMA CONTABLE 2021**
**RELACIÓN DE BIENES INMUEBLES QUE COMPONEN SU PATRIMONIO**

Página 29 de 51

**Cuenta Pública al 31 de diciembre de 2021**

Hora: 10:13:29a. m.

Fecha: 23/02/2022

Código	Descripción del Bien	Valor en Libros
1233 14000104 0131	07EPR0619H - PRIM BENEMERITO DE LAS AMERICAS - BENEMERITO DE LAS AMERICAS - BENEMERITO DE LAS AMERICAS	590,025.06
1233 14000104 0132	07EES0087D - SEC. GRAL FELIPE CARRILLO PUERTO - COL CARRILLO PUERTO - TAPACHULA	442,629.23
1233 14000104 0133	07EES0169N - SEC. GRAL FLAVIO GUILLEN - VILLA LA TRINITARIA - LA TRINITARIA	408,453.64
1233 14000104 0134	07EES0012N - SEC. GRAL EVA SAMANO DE LOPEZ - VILLA COMALTITLAN - VILLA COMALTITLAN	390,627.63
1233 14000104 0135	07ETV0621V - TVSEC. No. 640 - ESCOBILLAL - AMATENANGO DE LA FRONTERA	244,686.00
1233 14000104 0136	07ETV0255P - TVSEC. No. 144 - ADOLFO LOPEZ MATEOS - MAPASTEPEC.	802,983.88
1233 14000104 0137	07ETV0507C - TVSEC. No. 473 - CAMPECHE - COPAINALA	279,308.79
1233 14000104 0138	07ETV0295Q - TVSEC. No. 301 - LA POLKA - TONALA.	919,075.00
1233 14000104 0139	07ETV0483J - TVSEC. No. 460 - PLACIDO FLORES - OCOSINGO	353,829.00
1233 14000104 0140	07EPR0035E - PRIM. JUSTO SIERRA - COPAINALA - COPAINALA	3,169,833.00
1233 14000104 0141	07EES0086E - SEC. SALOMON GONZALEZ - MAZATAN - MAZATAN	907,305.96
1233 14000104 0142	07EPR0224X - PRIM ANGEL ALBINO CORZO - NAVENCHAUC - ZINACANTAN	400,000.00
1233 14000104 0143	07ETV0286I - TVSEC. No. 273 - VILLA HIDALGO - TUZANTAN	409,145.44
1233 14000104 0144	07EES0104D - SEC. GRAL 15 DE SEPTIEMBRE - SILTEPEC - SILTEPEC	290,820.30
1233 14000104 0145	07ETV0810N - TVSEC. No. 791 - NUEVA MORELIA - CHICOMUSELO	809,653.00
1233 14000104 0146	07EPR0090Y - PRIM. JOSE MARIA MORELOS PAVON - HUIXTLA - HUIXTLA	349,434.52
1233 14000104 0147	07EBH0050N - PREP. RAFAEL PASCACIO G. - BOCHIL - BOCHIL	361,360.23
1233 14000104 0148	07EPR0244K - PRIM. EMILIANO ZAPATA - ACALA - ACALA	575,465.79
1233 14000104 0149	07ETV0488E - TVSEC. No. 472 - NVO. VICENTE GUERRERO - ACALA	581,687.60
1233 14000104 0150	07ETV0067W - TVSEC. No. 203 - RAYON - RAYON	373,993.23
1233 14000104 0151	07ETV0058O - TVSEC. No. 173 - VICENTE GUERRERO - OCOZOCOAUTLA	261,016.73
1233 14000104 0152	07ETV1063G - TVSEC. No. 1040 - SANTA RITA - OCOSINGO	236,796.04
1233 14000104 0153	07EJN0275N - JN. 21DE MARZO - CINTALAPA - CINTALAPA	221,225.63
1233 14000104 0154	07ETV0403H - TVSEC. No. 395 - CINTALAPA - CINTALAPA.	228,528.89
1233 14000104 0155	07ETV0545F - TVSEC. No. 520 - SAN ANTONIO BUENAVIDA - LA INDEPENDENCIA	320,276.15
1233 14000104 0156	07ETV1022G - TVSEC. No. 962 - EJ EL AZUFRE - HUITIUPAN	30,645.23
1233 14000104 0157	07ETV0780J - TVSEC. No. 764 - SAN ISIDRO LAS BANDERAS - PANTEPEC	1,326,444.87
1233 14000104 0158	07ETV0378Z - TVSEC. No. 376 - EMILIANO ZAPATA - BELLAVISTA	137,262.20
1233 14000104 0159	07EPR0599K - PRIM. JAIME SABINES GUTIERREZ - LOS MOYOS - SABANILLA	247,173.72
1233 14000104 0160	07ETV0942E - TVSEC. No. 944 - PASO CHINAL - TILA.	260,678.34
1233 14000104 0161	07EBH0055I - PREP. PATRIA Y PROGRESO - OSTUACAN - OSTUACAN	247,724.46
1233 14000104 0162	07ETV0292T - TV. SEC. No. 452 - COL. EL PORTAL - FRA. COMALAPA	224,470.40
1233 14000104 0163	07ETV0642H - TV. SEC. No. 646 - TRE MARAVILLAS - FRA. COMALAPA	227,049.27
1233 14000104 0164	07EPR0278A - PRIM. JOSE EMILIO GRAJALES - GPE. GRIJALVA - FRA. COMALAPA	225,518.28
1233 14000104 0165	07EPR0052V - PRIM. BELISARIO DGUEZ. - LA TRINITARIA - LA TRINITARIA	350,190.00
1233 14000104 0166	07ETV0359K - TV. SEC. No. 123 - FRACC. LA SALLE - TUXTLA GTZ.	253,237.61
1233 14000104 0167	07EPR0493R - PRIM. NIÑO ARTILLERO - TUXTLA GTZ. - TUXTLA GTZ.	225,459.87
1233 14000104 0168	07ETV0288G - TV. SEC. No. 275 - TUZANTAN ESTACION - TUZANTAN	216,557.96

**EDUCACIÓN ESTATAL**
**SISTEMA CONTABLE 2021**
**RELACIÓN DE BIENES INMUEBLES QUE COMPONEN SU PATRIMONIO**

Página 30 de 51

**Cuenta Pública al 31 de diciembre de 2021**

Hora: 10:13:29a. m.

Fecha: 23/02/2022

Código	Descripción del Bien	Valor en Libros
1233 14000104 0169	07EBH0058F - PREP. PROFRA. MA. ESQUINCA ESPINOSA - EJIDO XOCHILTEPÉC - TUZANTAN	246,072.48
1233 14000104 0170	07EPR0015R - PRIM. GRAL. EMILIANO ZAPATA - TONALA - TONALA	404,700.00
1233 14000104 0171	07EJN0542T - JN. MARIO PENAGOS TOVAR - LAZARO CARDENAS - UNION JUAREZ	203,591.30
1233 14000104 0172	07ETV0428Q - TV. SEC. No. 427 - NUEVO SN. JUAN CHAMULA - LAS MARGARITAS	229,586.41
1233 14000104 0173	07EES0013M - SEC. DEL EDO. COMITAN - COMITAN - COMITAN DE DGUEZ.	284,131.95
1233 14000104 0174	07EPR0182O - PRIM. ANGEL ALBINO CORZO - TILA - TILA	301,690.04
1233 14000104 0175	07ETV0128T - TV. SEC. No. 183 - BAJADAS GRANDES - PALENQUE	372,576.97
1233 14000104 0176	07ETV0442J - TV. SEC. No. 445 - SAN MARTIN CHAMIZAL - PALENQUE	223,495.33
1233 14000104 0177	07ETV0309C - TV. SEC. No. 100 - AMATENANGO DEL VALLE - AMATENANGO DEL VALLE	220,064.70
1233 14000104 0178	07ETV0762U - TV. SEC. No. 718 - SAN JOSE CHAPAYAL - PUEBLO NVO. SOLISTAHUACAN	425,032.52
1233 14000104 0179	07EPR0226V - PRIM. ANGEL ALBINO CORZO - SAN VICENTE - BOCHIL	221,077.33
1233 14000104 0180	07EJN0469A - JN. EMILIANO ZAPATA - SAN CRISTOBAL DE LAS CASAS - SAN CRISTOBAL DE LAS CASAS	371,948.34
1233 14000104 0181	07ETV0143L - TV. SEC. No. 214 - SAN CRISTOBAL DE LAS CASAS - SAN CRISTOBAL DE LAS CASAS	390,240.93
1233 14000104 0182	07ETV0479X - TV. SEC. No. 271 - HUITIUPAN - HUITIUPAN	239,675.82
1233 14000104 0183	07EBH0004B - PREP. No. 1 DEL ESTADO - TUXTLA GTZ. - TUXTLA GTZ.	286,782.75
1233 14000104 0184	07EPR0427S - PRIM. JUAN DE LA BARRERA - TUXTLA GTZ. - TUXTLA GTZ.	187,796.02
1233 14000104 0185	07ETV0037B - TV. SEC. No. 057 - RIBERA BENITO JUAREZ - COPAINALA	207,179.37
1233 14000104 0186	07ETV0386H - TV. SEC. No. 152 - EL PROGRESO - SAN FERNANDO	216,561.64
1233 14000104 0187	07EBH0016G - PREP. OCOZOCOAUTLA - OCOZOCOAUTLA - OCOZOCOAUTLA	450,408.10
1233 14000104 0188	07EJN00112C - JN. SALVADOR URBINA - SALVADOR URBINA - CHIAPA DE CORZO	385,361.69
1233 14000104 0189	07EPR0003M - PRIM. JOSE MARIA MORELOS - NUEVA MORELIA - AMATENANGO DE LA FRONTERA	646,369.88
1233 14000104 0190	07ETV0618H - TV. SEC. No. 643 - 20 DE NOVIEMBRE - AMATENANGO DE LA FRONTERA	372,606.17
1233 14000104 0191	07EBH0042E - PREP. MAZATAN - MAZATAN - MAZATAN	473,673.60
1233 14000104 0192	07EPR0126W - PRIM. ANDRES QUINTANA ROO - BUENOS ARIES - MOTOZINTLA	434,522.26
1233 14000104 0193	07EPR0543I - PRIM. ANDRES QUINTANA ROO - SAN CRISTOBAL DE LAS CASAS - SAN CRISTOBAL DE LAS CASAS	223,384.86
1233 14000104 0194	07EPR0385J - PRIM. NICOLAS BRAVO - REFORMA - REFORMA	217,387.47
1233 14000104 0195	07EJN0156Z - JN. FLORENTINA GRAJALES CUOTIÑO - CALZADA LARGA - VILLAFLORES	252,632.58
1233 14000104 0196	07EJN0312A - JN. M. RUBAN RINCON CUOTIÑO - EL NOPAL - IXTAPA	228,092.50
1233 14000104 0197	07ETV0511P - TV. SEC. No. 486 - COL. FCO. I. MADERO - ANGEL ALBINO CORZO	688,832.21
1233 14000104 0198	07EPR0134E - PRIM. VICENTE GUERRERO - LA SABINADA - FRA. COMALAPA	417,862.97
1233 14000104 0199	07EJN0190G - JN. 16 DE SEPTIEMBRE - DIECISEIS DE SEP. - VILLAFLORES	220,498.16
1233 14000104 0200	07EPR0499L - PRIM. EMILIO GLZ. URRUTIA - PRIMERO DE MAYO - VILLACORZO	221,903.06
1233 14000104 0201	07EJN016Z - JN. JUSTO SIERRA - LUIS ECHEVARRIA - VENUSTIANO CARRANZA	225,479.10

**EDUCACIÓN ESTATAL**
**SISTEMA CONTABLE 2021**
**RELACIÓN DE BIENES INMUEBLES QUE COMPONEN SU PATRIMONIO**

Página 31 de 51

**Cuenta Pública al 31 de diciembre de 2021**

Hora: 10:13:29a. m.

Fecha: 23/02/2022

Código	Descripción del Bien	Valor en Libros
1233 14000104 0202	07ETV0365V - TV. SEC. No. 358 - GPE. VICTORIA - VENUSTIANO CARRANZA	229,061.66
1233 14000104 0203	07EES0058I - SEC. GRAL. 1o. DE MARZO - CHIAPA DE CORZO - CHIAPA DE CORZO	358,352.53
1233 14000104 0204	07EJN0360K - JN. VENUSTIANO CARRANZA - NVA. LIBERTAD - FRA. COMALAPA	221,661.26
1233 14000104 0205	07EPR0211T - PRIM. VIVENTE GUERRERO - IZAPA 2a. SEC. - TUXTLA CHICO	253,470.95
1233 14000104 0206	07ETV0600I - TV. SEC. No. 575 - TINAJAS 3a. SEC. - TAPACHULA	520,161.92
1233 14000104 0207	07EES0020W - SEC. GRAL. CARLOS A. VIDAL - PICHUCALCO - PICHUCALCO	362,915.87
1233 14000104 0208	07ETV0667Q - TV. SEC. No. 647 - CEIBA - SIMOJOVEL	415,094.07
1233 14000104 0209	07EES0168O - SEC. GRAL. EL MAESTRO MEXICANO - RIBERA LAS FLECHAS - CHIAPA DE CORZO	357,945.29
1233 14000104 0210	07ETV0041O - TV. SEC. No. 092 - NICOLAS BRAVO - CHIAPA DE CORZO	205,951.05
1233 14000104 0211	07ETV0038A - TV. SEC. No. 089 - GALECIO NARCIA - CHIAPA DE CORZO	216,042.65
1233 14000104 0212	07EBH0044C - PREP. LIC. SALOMON GLZ. BLANCO - BERRIOZABAL - BERRIOZABAL	233,761.90
1233 14000104 0213	07ETV0751O - TV. SEC. No. 721 - SAN ANTONIO ZARAGOZA - SOYALO	233,784.57
1233 14000104 0214	07EJN0331P - JN. ALVARO RAQUEL MENDOZA - LOS PAJAROS - TUXTLA GTZ.	653,717.24
1233 14000104 0215	07ETV087J - TV. SEC. No. 287 - JERICO - VILLA CORZO	457,446.34
1233 14000104 0216	07ETV0804C - TV. SEC. No. 784 - LA SOLEDAD - SILTEPEC	215,836.09
1233 14000104 0217	07ETV0619G - TV. SEC. No. 642 - PACAYALITO - AMANTENANGO DE LA FRONTERA	222,790.30
1233 14000104 0218	07ETV0803D - TV. SEC. No. 783 - STO. DOMINGO LA CASCADA - SILTEPEC	212,968.60
1233 14000104 0219	07EPR0552Q - PRIM. NIÑOS HEROES - ARRIAGA - ARRIAGA	614,785.11
1233 14000104 0220	07ETV0222Y - TV. SEC. No. 278 - LA MESILLA - TZIMOL	209,493.21
1233 14000104 0221	07ETV0505E - TV. SEC. No. 475 - NIQUIVIL - MOTOZINTLA	213,166.82
1233 14000104 0222	07ETV0868N - TV. SEC. No. 846 - LA GLORIA - LA TRINITARIA	779,148.07
1233 14000104 0223	07ETV0430E - TV. SEC. No. 433 - CHIAPAS NUEVO - JIQUIPILAS	190,397.76
1233 14000105 0001	07ETV770C - TVSEC. No. 750 - NAHILTE 3A SECC. - CHILON	650,458.77
1233 14000105 0002	07EPR0264Y - PRIM. BELISARIO DOMINGUEZ - EMILIANO ZAPATA - TUXTLA GUTIERREZ	346,821.52
1233 14000105 0003	07ETV0293S - TVSEC. No. 298 - CENTRO CHICHI - ARROYO SECO	708,173.06
1233 14000105 0004	07ETV0589C - TVSEC. No. 564 - IGNACIO ALLENDE - TUMBALA	655,255.47
1233 14000105 0005	07EJN0159X - JN. JOSE MA MORELOS Y PAVON - VALLE MORELOS - VILLACORZO	170,860.88
1233 14000105 0006	07ETV0159M - TVSEC. No. 029 - CIUDAD CUAUHTEMOC - FRONTERA COMALAPA	729,278.29
1233 14000105 0007	07ETV0684G - TVSEC. No. 659 - REFORMA - LA CONCORDIA	419,138.05
1233 14000105 0008	07ETV0752N - TVSEC. No. 697 - POJCOL - CHILON	480,448.10
1233 14000105 0009	07ETV0638 - TVSEC. No. 596 - JETJA - CHILON	502,225.90
1233 14000105 0010	07ETV0916G - TVSEC. No. 894 - NUEVO BRASIL - VILLACOMALTITLAN	678,160.62
1233 14000105 0011	07ETV0595N - TVSEC. No. 570 - PABLO GALEANA - SILTEPEC	181,851.14
1233 14000105 0012	07ETV0477Z - TVSEC. No. 399 - LIBERTADORES DE AMERICA - PIJIJAPAN	221,199.65
1233 14000105 0013	07EJN0105T - JN. MANUEL M PONCE - LAS BRISAS - PIJIJAPAN.	194,933.37
1233 14000105 0014	07ETV0883F - TVSEC. No. 861 - COQUIJA - TILA	765,597.12
1233 14000105 0015	07ETV0682I - TVSEC. No. 657 - EL CALVARIO - AMATAN	563,159.77

**EDUCACIÓN ESTATAL**
**SISTEMA CONTABLE 2021**
**RELACIÓN DE BIENES INMUEBLES QUE COMPONEN SU PATRIMONIO**

Página 32 de 51

**Cuenta Pública al 31 de diciembre de 2021**

Hora: 10:13:29a. m.

Fecha: 23/02/2022

Código	Descripción del Bien	Valor en Libros
1233 14000105 0016	07EPR0265X - PRIM. BENITO JUAREZ - MAZATAN - MAZATAN	696,321.79
1233 14000105 0017	07ETV0564U - TVSEC. No. 539 - MARAVILLAS - SIMOJOVEL	572,168.50
1233 14000105 0018	07ETV0860V - TVSEC. No. 838 - MULTAJO - IXTAPA	199,757.10
1233 14000105 0019	07ETV0246H - TVSEC. No. 371 - NUEVA VICTORIA - HUEHUETAN	706,960.63
1233 14000105 0020	07ETV09842E - TVSEC. No. 944 - PASO CHINAL - TILA	823,140.19
1233 14000105 0021	07ETV0857H - TVSEC. No. 835 - CONSTITUCION - CINTALAPA	829,831.11
1233 14000105 0022	07ETV0796K - TVSEC. No. 776 - CRISTOBAL COLON - SABANILLA	217,001.10
1233 14000105 0023	07ETH0038H - TVBACHILLERATO No. 040 - AMATAN - AMATAN	1,264,905.75
1233 14000105 0024	07ETV1022G - TVSEC. No. 962 - EL AZUFRE - HUITIUPAN	1,025,843.79
1233 14000105 0025	07ETV0483J - TVSEC. No. 460 - PLACIDO FLORES - OCOSINGO	431,878.76
1233 14000105 0026	07ETV0015Q - TVSEC. No. 17 - JOAQUIN MIGUEL GUTIERREZ - VILLORES	315,829.84
1233 14000105 0027	07ETV00301 - TVSEC. No. 075 - LA INDEPENDENCIA - LA CONCORDIA	175,385.51
1233 14000105 0028	07ETV0760W - TVSEC. No. 719 - BELISARIO DOMINGUEZ - SALTO DE AGUA	229,688.97
1233 14000105 0029	07ETV0084M - TVSEC. No. 124 - NVO VICENTE GUERRERO - VILLACORZO	258,964.47
1233 14000105 0030	07ETV0581K - TVSEC. No. 556 - SHOJTIC - TILA	268,316.98
1233 14000105 0031	07ETV0134D - TVSEC. No. 189 - UNION MIRAMAR - TAPACHULA	609,488.27
1233 14000105 0032	07ETV0709Z - TVSEC. No. 684 - SANTA ELENA - TAPACHULA	366,714.84
1233 14000105 0033	07ETV0565T - TVSEC. No. 540 - LA PIMIENTA - SIMOJOVEL	251,003.81
1233 14000105 0034	07ETV0125W - TVSEC. No. 180 - EL CORRALITO - OXCHUC	643,532.58
1233 14000105 0035	07ETV0117N - TVSEC. No. 164 - SIBACA - OCOSINGO	273,322.44
1233 14000105 0036	07ETV0327S - TVSEC. No. 342 - BRR JUAREZ CHIMALE - MAZAPA DE MADERO	384,966.91
1233 14000105 0037	07ETV0556L - TVSEC. No. 531 - CARMEN ZACATAL - JIOTOL	248,785.38
1233 14000105 0038	07ETV0014R - TVSEC. No. 014 - COAPILLA - COAPILLA	262,657.78
1233 14000105 0039	07ETV0723S - TVSEC. No. 692 - OJO DE AGUA GRANDE - BEJUCAL DE OCAMPO	416,434.04
1233 14000105 0040	07ETV0162Z - TVSEC. No. 040 - AMATENANGO DE LA FRONTERA - AMATENANGO DE LA FRONTERA	208,894.24
1233 14000105 0041	07EES0069O - SEC. VILLAFLORES - VILLAFLORES - VILLORES	270,873.28
1233 14000105 0042	07EES0078W - SEC. JORGE DE LA VEGA DOMINGUEZ - ALVARO OBREGON - TAPACHULA	560,695.39
1233 14000105 0043	07EES0018G - SEC. EMILIO RABASA - AMBAR DE ECHEBERRIA - LA CONCORDIA	366,106.49
1233 14000105 0044	07EPR0068W - PRIM ADOLFO LOPEZ MATEOS - SN CRISTOBAL DE LAS CASAS - SN CRISTOBAL DE LAS CASAS	215,242.49
1233 14000105 0045	07EBH0049Y - PREP. IGNACIO MANUEL ALTAMIRANO - TAPILULA - TAPILULA	363,459.99
1233 14000105 0046	07EBH0040G - PREP. RENOVACION ANGEL ROBLES RAMIREZ - ACALA - ACALA	332,955.26
1233 14000105 0047	07EBH0059E - PREP. SALOMON GONZALEZ BLANCO - SALTO DE AGUA - SALTO DE AGUA	267,987.88
1233 14000105 0048	07EJN049IC - JN. ANTONIO CASO - RINCON EL FINCA - TAPACHULA	212,144.28
1233 14000105 0049	07EJN0606N - JN. HECTOR VENTURA - SHARPES - SIMOJOVEL	204,970.46
1233 14000105 0050	07EJN0129C - JN. RAMON LOPEZ VELARDE - BUENOS AIRES - MAZATAN	219,294.00
1233 14000105 0051	07EJN0124H - JN. JOAQUIN MIGUEL GUTIERREZ - IGNACIO ZARAGOZA - FRA HIDALGO	212,169.21
1233 14000105 0052	07EJN0071T - JN. LAZARO CARDENAS - TRIUNFO - ESCUINTLA	236,506.49

**EDUCACIÓN ESTATAL**
**SISTEMA CONTABLE 2021**
**RELACIÓN DE BIENES INMUEBLES QUE COMPONEN SU PATRIMONIO**

Página 33 de 51

**Cuenta Pública al 31 de diciembre de 2021**

Hora: 10:13:29a. m.

Fecha: 23/02/2022

Código	Descripción del Bien	Valor en Libros
1233 14000105 0053	07EJN0127E - JN. IGNACIO LOPEZ RAYON - IGNACIO LOPEZ RAYON - SUCHIATE	215,451.40
1233 14000105 0054	07ETV0097Q - TVSEC. No. 227 - ANGEL ALBINO CORZO - COPAINALA	393,161.51
1233 14000105 0055	07ETV0648B - TVSEC. No. 648 - EL TRIUNFO 2a. SECC. - JUAREZ	397,885.94
1233 14000105 0056	07ETV0664T - TVSEC. No. 610 - LOS NARANJOS - SABANILLA	304,017.01
1233 14000105 0057	07EPR0359L - PRM. ANGEL ALBINO CORZO - LOS NARANJOS - SABANILLA	282,399.61
1233 14000105 0058	07ETV1039G - TVSEC. No. 975 - SANTA TERESA - MOTOZINTLA	383,883.72
1233 14000105 0059	07ETV0345H - TVSEC. No. 340 - VEGA DEL ROSARIO - SILTEPEC	809,653.00
1233 14000105 0060	07EJN0144V - JN. NARCISO MENDOZA - HUIXTAN - HUIXTAN	834,846.24
1233 14000105 0061	07ETV0092V - TVSEC. No. 292 - CUAUHEMOC - VILLAFLORES	412,085.51
1233 14000105 0062	07EES0171B - SEC. VICENTE GUERRERO - HUITIUPAN - HUITIUPAN	529,315.00
1233 14000105 0063	07ETV0683H - TVSEC. No.658 - REFORMA Y PLANADA - AMATAN	408,778.93
1233 14000105 0064	07EBH0046A - PREP. ANGEL ALBINO CORZO - VILLA COMALTITLAN - VILLA COMALTITLAN	435,731.70
1233 14000105 0065	07ETV0981G - TVSEC. No. 960 - LA INDEPENDENCIA - HUIXTAN	653,372.31
1233 14000105 0066	07ETV0528P - TVSEC. No. 503 - COL. ROBLADA - GRANDE - VILLAFLORES	507,042.05
1233 14000105 0067	07EES0154L - SEC. AMADO NERVO - SALVADOR URBINA - CACAHOTAN	180,408.00
1233 14000105 0068	07EPR0350U - PRIM AGUSTIN DE ITURBIDE - REFORMA OJO DE AGUA - BEJUCAL DE OCAMPO	392,893.41
1233 14000105 0069	07ETV0549B - TVSEC. No 524 - JOSE MA MORELOS - LA TRINITARIA	792,385.50
1233 14000105 0070	07EJN0093E - JN. NACIONES UNIDAS - CABEZA DE TORO - TONALA	223,915.16
1233 14000105 0071	07ETV0448D - TVSEC. No. 386 - PUEBLO NUEVO - TONALA	249,341.82
1233 14000105 0072	07ETV0035A - TVSEC. No. 155 - AMERICA LIBRE 1 - OCOZOCOAUTLA	405,398.21
1233 14000105 0073	07EJN0157Z - JN. VICENTE GUERRERO - VICENTE GUERRERO - VILLACORZO	167,714.89
1233 14000105 0074	07EBH0014I - PREP. ALBERTO C CULEBRO - HUIXTAN - HUIXTAN	777,903.98
1233 14000105 0075	07EBH0047Z - PREP. BELISARIO DOMINGUEZ - ACACOYAGUA - ACACOYAGUA	405,468.83
1233 14000105 0076	07EPR0625S - PRM. JUAN DE LA BARRERA - QUETZALCOATL 2a. SEC. - BENEMERITO DE LA AMERICAS	255,971.13
1233 14000105 0077	07ETV0121Z - TVSEC. No. 438 - GUADALUPE CHICHIMA - COMITAN	243,297.21
1233 14000105 0078	07ETV0178F - TVSEC. No. 070 - YOBNAJAB EL ROSARIO - COMITAN	408,264.36
1233 14000105 0079	07EPR0131H - PRM. NIÑOS HEROES - PALENQUE - PALENQUE	514,728.15
1233 14000105 0080	07EJN0233O - JN. ROMEO RINCON - CASTILLEJOS - TUXTLA GUTIERREZ - TUXTLA GUTIERREZ	241,008.00
1233 14000105 0081	07ETV0011U - TVSEC. No. 011 - EMILIANO ZAPATA - CINTALAPA	571,706.11
1233 14000105 0082	07ETV0570E - TVSEC. No. 545 - SANTA MARIA - SALTO DE AGUA	433,555.87
1233 14000105 0083	07EES0117H - SEC. TIERRA Y LIBERTAD - PASO HONDO - FRONTERA COMALAPA	732,970.10
1233 14000105 0084	07EES0111N - SEC. TIBURCIO FERNANDEZ RUIZ - VILLA HIDALGO - VILLAFLORES	589,819.53
1233 14000105 0085	07ETV0720V - TVSEC. No. 736 - 28 DE SEPTIEMBRE - SOCOLTENANGO	669,327.44
1233 14000105 0086	07ETV0828M - TVSEC. No. 805 - JOL ICBATIL - CHILON	575,455.41
1233 14000105 0087	07ETV0198O - TVSEC. No. 359 - MERIDA - CINTALAPA	535,425.40
1233 14000105 0088	07ETV0496N - TVSEC. No. 463 - EL TRIUNFO - TAPACHULA	541,074.30
1233 14000105 0089	07ETV0675Z - TVSEC. No. 601 - LA LAGUNA - TONALA	793,507.80

**EDUCACIÓN ESTATAL**
**SISTEMA CONTABLE 2021**
**RELACIÓN DE BIENES INMUEBLES QUE COMPONEN SU PATRIMONIO**

Página 34 de 51

**Cuenta Pública al 31 de diciembre de 2021**

Hora: 10:13:29a. m.

Fecha: 23/02/2022

Código	Descripción del Bien	Valor en Libros
1233 14000105 0090	07ETV0148G - TVSEC. No. 230 - TILA - TILA.	768,231.17
1233 14000105 0091	07ETV1015X - TVSEC. No. 1018 - TILA - TILA	228,090.82
1233 14000105 0092	07ETV0832Z - TVSEC. No. 809 - IGNACIO ZARAGOZA - OCOSINGO	1,034,994.58
1233 14000105 0093	07ETV0088I - TVSEC. No. 288 - NUEVO MEXICO - VILLAFLORES	202,150.91
1233 14000105 0094	07EJN0292D - JN. JACOBO PIMENTEL SARMIENTO - ALBANIA ALTA - TUXTLA GUTIERREZ	202,326.21
1233 14000105 0095	07EBH0055I - PREP. PATRIA Y PROGRESO - OSTUACAN - OSTUACAN	508,503.63
1233 14000105 0096	07ETV0353Q - TVSEC. No. 331 - EL NARANJO - TONALA	818,589.67
1233 14000105 0097	07ETV0275C - TVSEC. No. 239 - PALO BLANCO - TONALA	943,511.04
1233 14000105 0098	07EPR0066Y - PRM. BENITO JUAREZ - CAHUARE - CHIAPA DE CORZO	1,257,622.55
1233 14000105 0099	07ETV0306F - TVSEC. No. 242 - VENUSTIANO CARRANZA - TUMBALA	203,764.21
1233 14000105 0100	07EJN0238J - JN. MARIANO N RUIZ SUASNAVAR - B MARIANO N RUIZ - COMITAN	206,779.38
1233 14000105 0101	07ETV0989Z - TVSEC. No. 972 - RAFAEL RAMIREZ - LAS MARGARITAS	463,619.60
1233 14000105 0102	07EPR0454P - PRM. GABRIELA MISTRAL - VILLAMORELOS - CINTALAPA	228,206.85
1233 14000105 0103	07ETV0483J - TVSEC. No. 460 - PLACIDO FLORES - OCOSINGO	389,626.96
1233 14000105 0104	07EPR0282O - PRM ANGEL ALBINO CORZO - TILA - TILA	1,081,316.73
1233 14000105 0105	07ETV0331E - TVSEC. No. 337 - BENEMERITO DE LA AMERICAS - BENEMERITO DE LAS AMERICAS	696,185.76
1233 14000105 0106	07ETV0044L - TVSEC. No. 131 - AZTLAN - IXTAPA	383,396.46
1233 14000105 0107	07ETV0746C - TVSEC. No. 709 - SIVAL - OCOSINGO	415,637.83
1233 14000105 0108	07EES0086E - SEC. GRAL SALOMON GLEZ BLANCO - MAZATAN - MAZATAN	549,649.68
1233 14000105 0109	07EBH0049Y - PREP. IGNACIO MANUEL ALTAMIRANO - TAPILULA - TAPILULA	1,069,822.08
1233 14000105 0110	07ETV0330F - TVSEC. No. 370 - LAZARO CARDENAS - PALENQUE	199,273.18
1233 14000105 0111	07ETV0894L - TVSEC. No. 872 - EL EDEN - PALENQUE	778,042.46
1233 14000105 0112	07ETV0692P - TVSEC. No. 667 - YALTZY TRES LAGUNAS - COMITAN	189,355.28
1233 14000105 0113	07ETV034D - TVSEC. No. 318 - NUEVO LIMAR - TILA	202,812.90
1233 14000105 0114	07ETV0801F - TVSEC. No. 781 - LAS DELICIAS - PALENQUE	598,455.04
1233 14000105 0115	07ETV0905A - TVSEC. No. 873 - NUEVA ESPERANZA - PALENQUE	711,090.55
1233 14000105 0116	07ETV0835W - TVSEC. No. 812 - JUSTO SIERRA - LAS MARGARITAS	720,620.33
1233 14000105 0117	07ETV1015X - TVSEC No. 1018 - USIPA - TILA	897,265.46
1233 14000105 0118	07ETV0078B - TVSEC. 263 - ALBANIA ALTA - TUXTLA GUTIERREZ	624,777.47
1233 14000105 0119	07EJN0236L - JN. MARGARITA MAZA DE JUAREZ - BRR CRUZ GDE - COMITAN	114,143.00
1233 14000105 0120	S/CVE - JN, FCO MARQUES - TIERRA Y LIBERTAD - MARQUES DE COMILLA	149,572.38
1233 14000105 0121	07EJN05932 - JN. NIÑO ARTILLERO - REVOLUCION POPULAR - TAPACHULA	238,130.76
1233 14000105 0122	07EP0527R - PRM. VICTOR M ARANDA - COMITAN - COMITAN	500,276.16
1233 14000105 0123	07ETV0060C - TVSEC No. 127 - URSULO GALVAN - VILLAFLORES	546,388.49
1233 14000105 0124	07ETV0024Y - TVSEC. No. 114 - PEDERNAL - SAN CRISTOBAL DE LAS CASAS	476,588.28
1233 14000105 0125	07ETV0588D - TVSEC. No. 563 - SATURNINO RIOS - PALENQUE	515,851.63
1233 14000105 0126	07ETV0514M - TVSEC. No. 489 - RIO BLANCO - INDEPENDENCIA	175,181.79
1233 14000105 0127	07ETV0818F - TVSEC. 786 - CEBADILLA 1a. SECC. - TAPACHULA	194,972.84
1233 14000105 0128	07ETV073V - TVSEC. No. 726 - CHULUM CARDENAS - TILA	578,884.73

**EDUCACIÓN ESTATAL**
**SISTEMA CONTABLE 2021**
**RELACIÓN DE BIENES INMUEBLES QUE COMPONEN SU PATRIMONIO**

Página 35 de 51

**Cuenta Pública al 31 de diciembre de 2021**

Hora: 10:13:29a. m.

Fecha: 23/02/2022

Código	Descripción del Bien	Valor en Libros
1233 14000105 0129	07ETV0880I - TVSEC. No. 858 - JOLJA TIOTIEPA - TILA	603,199.03
1233 14000105 0130	07ETV0873Z -TVSEC. No. 851 - ARROYO GRANDE - PBLO NUEVO SOLISTAHUACAN	618,144.26
1233 14000105 0131	07ETV0787C - TVSEC. No. 767 - ATOYAC NAYLUM - SABANILLA	703,401.20
1233 14000105 0132	07ETV0331E - TVSEC. No. 337 - BENEMERITO DE LAS AMERICAS - BENEMERITO DE LAS AMERICAS.	321,643.43
1233 14000105 0133	07EJN0361J - JN. NARCISO MENDOZA - EL PORTAL - FRA COMALAPA	226,214.61
1233 14000105 0134	07ETV0803D - TVSEC. No. 783 - SANTO DOMINGO LA CASCADA - SILTEPEC	576,346.44
1233 14000105 0135	07ETV0772A - TVSEC. No. 752 - SAN ANTONIO BAWITZ - LAS MARGARITAS	326,505.02
1233 14000105 0136	07ETV0710O TVSEC. No. 685 - LA ESPERANZA - TRINITARIA.	182,068.69
1233 14000105 0137	07ETV0812L - TVSEC. No. 793 - MANUEL VELASCO SUAREZ - CHIAPA DE CORZO	514,010.42
1233 14000105 0138	07ETV08910 - TVSEC. No. 869 - SN RAFAEL - PBLO NUEVO SOLISTAHUCAN	517,469.29
1233 14000105 0139	07ETV0875X - TVSEC. No. 853 - ESTRELLA DE BELEN - SALTA DE AGUA	574,779.22
1233 14000105 0140	07ETV0565T - TVSEC. No. 540 - LA PIMIENTA SIMOJOVEL	530,297.88
1233 14000105 0141	07EES0002G - SEC. VICENTE GUERRERO - BRR NUEVO - CHANAL	163,095.07
1233 14000105 0142	07ETV0564U - TVSEC. 539 - LAS MARAVILLAS - SIMOJOVEL	412,707.34
1233 14000105 0143	07ETV0796K - TVSEC. No. 776 - CRISTOBAL COLON - SABANILLA	614,611.40
1233 14000105 0144	07ETV0015Q - TVSEC. No. 017 - JOAQUIN MIGUEL GUTIERREZ - VILLAFLORES	243,919.42
1233 14000105 0145	07ETV0222Y - TVSEC. No. 278 - LA MESILLA - TZIMOL	970,932.14
1233 14000105 0146	07ETV0763T - TVSEC. No. 747 - EL NIZ - OXCHUC	444,521.02
1233 14000105 0147	07ETV0409B - TVSEC. No. 400 - MARIANO MATAMAROS - ACAPETAHUA	176,853.78
1233 14000105 0148	07EES0061W - SEC. JOSEFINA GARCIA - COMITAN - COMITAN	472,000.00
1233 14000105 0149	07ECT0002Y - ESC. DE TECNICOS EN ADMINISTRACION - TUXTLA GUTIERREZ - TUXTLA GUTIERREZ	1,172,821.64
1233 14000105 0150	07ETV0328R - TVSEC. No. 443 - VICENTE GUERRERO - SALTO DE AGUA	424,522.68
1233 14000105 0151	07DPR4116R - PRM. BERNAL DIAZ DEL CASTILLO - LA VICTORIA - TUXTLA GUTIERREZ	114,143.00
1233 14000105 0152	07EPR0182O - PRIM. ANGEL ALBINO CORZO - TILA - TILA	510,847.33
1233 14000105 0153	07EBH0049Y - PREP. IGNACIO MANUEL ALTAMIRANO - TAPILULA - TAPILULA	147,977.39
1233 14000105 0154	07EES0041I - SEC. DEL ESTADO 1ERA ETAPA - TUXTLA GUTIERREZ - TUXTLA GUTIERREZ	4,842,932.53
1233 14000105 0155	07ETV0469Q - TV. SEC. No. 252 - EL PALMAR - CHIAPA DE CORZO	656,398.94
1233 14000105 0156	S/CVE - JN . SIN NOMBRE - NVO. MONTES AZULES 11 DE JULIO - PALENQUE	903,008.60
1233 14000105 0157	S/CVE - JN . SIN NOMBRE - NVO. MONTES AZULES 11 DE JULIO - PALENQUE	1,579,658.44
1233 14000105 0158	07ETH0037I - TV. BACHILLERATO No. 39 - ESTACION CRIMEA - PICHUCALCO	1,638,812.67
1233 14000105 0159	S/CVE - SUPERVISORIA - VILLAFLORES - VILLAFLORES	2,367,760.33
1233 14000105 0160	S/CVE - EDIFICIO ADMINISTRATIVO DE LA SECRETARIA DE EDUCACION - TUXTLA GUTIERREZ - TUXTLA GUTIERREZ	5,579,839.82
1233 14000105 0161	07EJN0674K - JN. MIGUEL HIDALGO - SN. JOSE YEGUISTE - TUXTLA GUTIERREZ	428,190.71
1233 14000105 0162	07ETV0305G - TV. SEC. No. 261 - CUCTIEPA - TUMBALA	439,796.94
1233 14000105 0163	07EJN0094D - JN. ROSAURA ZAPATA - BENITO JUAREZ - VILLAFLORES	257,118.33



**EDUCACIÓN ESTATAL**
**SISTEMA CONTABLE 2021**
**RELACIÓN DE BIENES INMUEBLES QUE COMPONEN SU PATRIMONIO**

Página 36 de 51

**Cuenta Pública al 31 de diciembre de 2021**

Hora: 10:13:29a. m.

Fecha: 23/02/2022

Código	Descripción del Bien	Valor en Libros
1233 14000105 0164	07EES0156J - SEC. ADOLFO LOPEZ MATEOS - EMILIANO ZAPATA - ARRIAGA	800,226.45
1233 14000105 0165	07EJN0573M - JN. JUAN BAÑUELOS - CINCO DE MAYO - PIJIJAPAN	231,669.15
1233 14000105 0166	07EES0155K - SEC. PRAXEDIS GILBERTO - PIJIJAPAN - PIJIJAPAN	538,055.94
1233 14000105 0167	07ETV0649A - TV. SEC. No. 634 - GUADALUPE VICTORIA - MAPASTEPEC	239,188.62
1233 14000105 0168	07EJN0298Y - JN. GUSTAVO DIAZ ORDAZ - PARRAL - VILLACORZO	310,892.38
1233 14000105 0169	07EJN0297Z - JN. MARGARITA MAZA DE JUAREZ - SN. PEDRO BUENA VISTA - VILLACORZO	241,599.00
1233 14000105 0170	07ETV0857H - TV. SEC. No. 835 - CONSTITUCION - CINTALAPA	333,662.64
1233 14000105 0171	07ETV0948Z - TV.SEC. No. 890 - CINCO DE FEBRERO - IXTAPA	580,169.89
1233 14000105 0172	07EES0159G - SEC. FRANCISCO VILLA - EJIDO MORELOS - TAPACHULA	406,126.38
1233 14000105 0173	07ETV0849Z - TV. SEC. No. 827 - EMILIANO ZAPATA - TUMBALA	230,272.01
1233 14000105 0174	07EPR0080R - PRIM. LAZARO CARDENAS - HUIXNAYAL - FRONTERA COMALAPA	457,328.22
1233 14000105 0175	07ETV0335A - TV. SEC. No. 155 - AMERICALLIBRE 1 - OCOZOCOAUTLA	368,842.32
1233 14000105 0176	07ETV0539V - TV. SEC. No. 514 - LA FLORIDA - CINTALAPA	308,293.42
1233 14000105 0177	07ETV0806A - TV. SEC. No. 787 - RAFAEL CAL Y MAYOR - CINTALAPA	350,342.70
1233 14000105 0178	07EES0107A - SEC. MOISES SAENZ - EL JOBO - TUXTLA GUTIERREZ	218,187.22
1233 14000105 0179	07EPR0446G - PRIM. 21 DE OCTUBRE - PEDREGAL DE SAN ANGEL - CHIAPA DE CORZO	208,502.30
1233 14000105 0180	07ETV0683H - TV. SEC. No. 658 - REFORMA Y PLANADA - AMATAN	218,810.56
1233 14000105 0181	07EPR0325V - PRIM. 18 DE MARZO - LOS POCITOS - SIMOJOVEL	227,485.86
1233 14000105 0182	07EJN0301V - JN. MIGUEL HIDALGO - PLAN DE AYALA - OSTUACAN	243,537.35
1233 14000105 0183	07EJN0245T - JN. VENUSTIANO CARRANZA - SAN CAYETANO - EL BOSQUE	248,088.39
1233 14000105 0184	07EJN0496Y - JN. RICARDO FLORES MAGON - TAPILULA - TAPILULA	403,817.93
1233 14000105 0185	07ETV0088I - TV. SEC. No. 288 - NUEVO MEXICO - VILLAFLORES	231,383.98
1233 14000105 0186	07EPR0498M - PRIM. AQUILES SERDAN - REVOLUCION MEXICANA - VILLACORZO	240,975.50
1233 14000105 0187	07EPR0543I - PRIM. ANDRES QUINTANA ROO - SAN CRISTOBAL DE LAS CASAS - SAN CRISTOBAL DE LAS CASAS	395,728.94
1233 14000105 0188	07ETV0311R - TV. SEC. No. 432 - PLAN DE AYALA - HUEHUETAN	581,366.47
1233 14000105 0189	07ETV0565T - TV. SEC. No. 540 - LA PIMIENTA - SIMOJOVEL	569,819.21
1233 14000105 0190	07EJN0201W - JN. URSULO GALVAN - URSULO GALVAN - VILLAFLORES	231,314.34
1233 14000105 0191	07EES0026Q - SEC. GRAL. JUSTO SIERRA - SIMOJOVEL - SIMOJOVEL	362,683.50
1233 14000105 0192	07ETV0584H - TV. SEC. No. 559 - XAXAJASTIC - CHILON	233,434.38
1233 14000105 0193	07ETV0439W - TV. SEC. No. 442 - EL CLAVO - PALENQUE	818,564.84
1233 14000105 0194	07EPR0304I - PRIM. GABRIELA MISTRAL - NUEVO LIMAR - TILA	424,436.64
1233 14000105 0195	07EJN0506O - JN. VENUSTIANO CARRANZA - TRES PICOS - TONALA	596,337.22
1233 14000105 0196	07ETV0264X - TV. SEC. No. 197 - EL CARMEN - PIJIJAPAN	415,683.15
1233 14000105 0197	07EES0170C - SEC. GRAL. EMILIANO ZAPATA - RAYON - RAYON	527,926.95
1233 14000105 0198	07ETV0973Y - TV. SEC. No. 950 - JERUSALEN - ANGEL ALBINO CORZO	709,371.54
1233 14000105 0199	07ETV0618H - TV. SEC. No. 643 - 20 DE NOVIEMBRE - AMATENANGO DE LA FRONTERA	207,765.61
1233 14000105 0200	07EPR0125X - PRIM. BELISARIO DOMINGUEZ - YASHA - LAS MARGARITAS	618,510.10
1233 14000105 0201	07EJN0013C - JN. FRANCISCO SARABIA - COMITAN DE DOMINGUEZ - COMITAN DE DOMINGUEZ	433,044.67

**EDUCACIÓN ESTATAL**
**SISTEMA CONTABLE 2021**
**RELACIÓN DE BIENES INMUEBLES QUE COMPONEN SU PATRIMONIO**

Página 37 de 51

**Cuenta Pública al 31 de diciembre de 2021**

Hora: 10:13:29a. m.

Fecha: 23/02/2022

Código	Descripción del Bien	Valor en Libros
1233 14000105 0202	07ETV01400 - TV. SEC. No. 211 - SN. FELIPE ECATEPEC - SN CRISTOBAL DE LAS CASAS	395,350.52
1233 14000105 0203	07EJN0491C - JN. ANTONIO CASO - RINCON E FINCA - TAPACHULA	276,273.89
1233 14000105 0204	07ETV0893M - TV. SEC. No. 871 - ROSARIO BAHUITZ - LAS MARGARITAS	473,577.81
1233 14000105 0205	07ETV0418J - TV. SEC. No. 408 - HEROES DE CHAPULTEPEC - TZIMOL	373,680.08
1233 14000105 0206	07EES0152N - SEC. GRAL. QUERIDO A MOHENO - IXTACOMITAN - IXTACOMITAN	229,085.19
1233 14000105 0207	07ETV0225V - TV. SEC. No. 022 - 20 DE NOVIEMBRE - TAPACHULA	221,437.67
1233 14000105 0208	07ETV1031O - TV. SEC. No. 977 - EL GAVILAN - OCOZOCOAUTLA	476,744.78
1233 14000105 0209	07EJN0399W - JN. ROSARIO CASTELLANOS - EL ENCANTO - LAS MARGARITAS	256,113.59
1233 14000105 0210	07ETV0220Z - TV. SEC. No. 257 - SANTA RITA - LA TRINITARIA	607,796.01
1233 14000105 0211	07EPR0557L - PRIM. EMILIANO ZAPATA - NUEVO CHIHUAHUA - BENEMERITO DE LAS AMERICAS	464,342.36
1233 14000105 0212	07ETV0003L - TV. SEC. NO. 003 - JULIAN GRAJALES - CHIAPA DE CORZO	502,238.72
1233 14000105 0213	07EPR0598L - PRIM. JAIME SABINES - EL CRUCERO - TILA	511,392.84
1233 14000105 0214	07EJN0200X - JN. ELVIRA SILES DE VELASCO - VILLAFLORES - VILLAFLORES	198,696.48
1233 14000105 0215	07ETV0172G - TV. SEC. No. 069 - SN. JOSE YOCNAJAB - COMITAN DE DOMINGUEZ	233,047.78
1233 14000105 0216	07ETV0776X - TV. SEC. No. 756 - EL NARANJO - PALENQUE	225,994.14
1233 14000105 0217	07EPR0184M - PRIM. BENITO JUAREZ - EL LIMAR - TILA	227,016.88
1233 14000105 0218	07ETV0770C - TV. SEC. No. 750 - NAHILTE 3A SECC. - CHILON	660,925.70
1233 14000105 0219	07EPR0305H - PRIM. ROSARIO CASTELLANOS - LUMIJA - TILA	242,757.58
1233 14000105 0220	07EJN0080A - JN. JOSEFA ORTIZ DE DOMINGUEZ - IZAPA 2A SECC - TUXTLA CHICO	780,686.24
1233 14000105 0221	07EJN0307P - JN. AGUSTIN MELGAR - COL. TERAN - TUXTLA GUTIERREZ	238,373.50
1233 14000105 0222	07EPR0076E - PRIM. BENITO JUAREZ - PABLO L SIDAR - CHICOMUSELO	524,484.00
1233 14000105 0223	07ETV046U - TV. SEC. No. 352 - OBRERA CAMPESINA - CINTALAPA	962,829.07
1233 14000105 0224	07EPR0024Z - PRIM. MARIANO N. RUIZ - SANTA RITA - LA TRINITARIA	699,167.61
1233 14000105 0225	S/CVE - SECRETARIA DE EDUCACION - TUXTLA GUTIERREZ - TUXTLA GUTIERREZ	587,730.82
1233 14000105 0226	07ETV0222Y - TV. SEC. No. 278 - LA MEZSILLA - TZIMOL	223,603.70
1233 14000105 0227	07EBH0058F - PREP. PROFRA. MARIA ESQUINCA ESPINOSA - XOCHIMILCO - TUZANTAN	527,145.90
1233 14000105 0228	07ETV0840H - TV. SEC. No. 817 - YERBABUENA IXVONTIC - BOCHIL	602,319.16
1233 14000105 0229	07EPR0319K - PRIM. GUADALUPE VICTORIA - JUAN SABINES GUTIERREZ - CHILON	852,809.67
1233 14000105 0230	07ETV0034E - TV. SEC. No. 079 - LA NUEVA COPAINALA - COPAINALA	422,305.29
1233 14000105 0231	07ETV0487F - TV. SEC. No. 471 - BELISARIO DOMINGUEZ - VENUSTIANO CARRANZA	1,568,797.43
1233 14000105 0232	07ETV0145J - TV. SEC. No. 313 - SN ANDRES PUERTO RICO - HUIXTAN	257,983.43
1233 14000105 0233	07ETV0878U - TV. SEC. No. 856 - NUEVO MUNDO - SALTO DE AGUA	293,632.37
1233 14000105 0234	07ETV0855J - TV. SEC. No. 833 - LA AURORA - PALENQUE	259,628.86
1233 14000105 0235	07EPR0405G - PRIM. ROSARIO CASTELLANOS - CHICOMUSELO - CHICOMUSELO	410,899.16
1233 14000105 0236	07ETV0700H - TV. SEC. No. 675 - EL NOPAL - IXTAPA	922,332.45
1233 14000105 0237	07ETV0047I - TV. SEC. No. 134 - MICHOACAN - JIQUIPILAS	623,120.11

**EDUCACIÓN ESTATAL**
**SISTEMA CONTABLE 2021**
**RELACIÓN DE BIENES INMUEBLES QUE COMPONEN SU PATRIMONIO**

Página 38 de 51

**Cuenta Pública al 31 de diciembre de 2021**

Hora: 10:13:29a. m.

Fecha: 23/02/2022

Código	Descripción del Bien	Valor en Libros
1233 14000105 0238	07EJN0665C - JN. ADELINA MENDOZA RESENDEZ - BRR SANTIAGO - PBLO NUEVO SOLISTAHUACAN	259,958.90
1233 14000105 0239	07EPR0355P - PRIM. VICENTE GUERRERO - SAN CRISTOBAL DE LAS CASAS - SAN CRISTOBAL DE LAS CASAS	445,700.06
1233 14000105 0240	07EES0108Z - SEC. BENITO JUAREZ - RICARDO FLORES MAGON - VENUSTIANO CARRANZA	410,815.75
1233 14000105 0241	07ETV0198O - TV. SEC. No. 359 - MERIDA - CINTALAPA	226,678.72
1233 14000105 0242	07ETV0421X - TV SEC. No. 450 - LIBERACION - JIQUIPILAS	517,054.06
1233 14000105 0243	07EBH0044C - PREP. SALOMON GONZALEZ BLANCO - BERRIOZABAL - BERRIOZABAL	207,373.08
1233 14000105 0244	07EES0161V - SEC. MOCTEZUMA PEDRERO - PUJILTIC - VENUSTIANO CARRANZA	437,556.41
1233 14000105 0245	07ETV0073G - TV.SEC. No.241 - TOTOLAPA - TOTOLAPA	626,513.23
1233 14000105 0246	07EPR0171I - PRIM. ADOLFO DE LA HUERTA - EJ. NUEVO MEXICO - SABANILLA	411,133.13
1233 14000105 0247	07ETV0171H - TV. SEC. No. 055 - BRR SAN JOSE LAS CHICHARRAS - BELLAVISTA	556,008.06
1233 14000105 0248	07ETV0513N - TV. SEC. No. 488 - FRACC. PLANATANAR - CACAHOATAN	254,444.80
1233 14000105 0249	07ETV0409B - TV. SEC. No. 400 - MARIANO MATAMOROS - ACAPETAHUA	256,398.43
1233 14000105 0250	JN. CESAR AUGUSTO LARA RAMOS - ARRIAGA - ARRIAGA	234,162.23
1233 14000105 0251	07EPR0086L - PRIM. MIGUEL HIDALGO Y COSTILLA - SABINALITO - FRONTERA COMALAPA	433,176.63
1233 14000105 0252	07ETV0841G - TV. SEC. No. 818 - CACATE - IXTAPA	231,731.53
1233 14000105 0253	07EJN0110E - JN FRAY MATIAS DE CORDOVA - CHIAPA DE CORZO - CHIAPA DE CORZO	234,417.50
1233 14000105 0254	07EJN0689M - JN. ANGEL ALBINO CORZO - EL REFUGIO - CHIAPA DE CORZO	245,309.74
1233 14000105 0255	07ETV0489D - TV. SEC. No. 470 - MONTE REDONDO - FRONTERA COMALAPA	627,232.92
1233 14000105 0256	07ETV0371F - TV. SEC. No. 353 - EJ. CORDOVA MATASANO - UNION JUAREZ	208,895.25
1233 14000105 0257	07ETV0267U - TV. SEC. No. 222 - ZARAGOZA - TAPACHULA	210,779.80
1233 14000105 0258	07EJN0272Q - JN. HERMILO MARIN HDEZ. - MIGUEL HIDALGO Y COSTILLA - TONALA	225,625.12
1233 14000105 0259	07ETV0166W - TV. SEC. No. 044 - BRR POTRERILLO - AMATENANGO DE LA FRONTERA	262,904.95
1233 14000105 0260	07ETV0162Z - TV. SEC. No. 040 - AMANTENANGO DE LA FRONTERA - AMANTENANGO DE LA FRONTERA	283,099.84
1233 14000105 0261	07EPR0378Z - PRIM. PEDRO MARIA ANAYA - NUEVO MILENIO II - MOTOZINTLA	775,761.28
1233 14000105 0262	07ETV0050W - TV. SEC. No. 137 - EL TRIUNFO I - JIQUIPILAS	605,523.62
1233 14000105 0263	07ETV0506G - TV. SEC. No. 477 - EL ESCOBO - VILLACORZO	602,245.25
1233 14000105 0264	07ETV0798I - TV. SEC. No. 778 - EL LIMONAR - OCOSINGO	496,525.64
1233 14000105 0265	07EPR0176D - PRIM. ROLANDO GTZ. DOMINGUEZ - TINAJA 3A SECC - TAPACHULA	516,979.30
1233 14000105 0266	07ETV0178A - TV. SEC. No. 096 - COL. PIEDRA LABRADA - CHICOMUSELO	245,264.02
1233 14000105 0267	07EBH0042E - PREP. DEL ESTADO MAZATAN - MAZATAN - MAZATAN	847,636.09
1233 14000105 0268	07EJN0338I - JN. ROSAURA ZAPATA CANO - RIB. BENITO JUAREZ - COPAINALA	240,614.32
1233 14000105 0269	07ETV0377Z - TV. SEC. No. 364 - QUINTANA ROO - JIQUIPILAS	756,049.49
1233 14000105 0270	07ETV0746C - TV. SEC. No. 709 - SIBAL - OCOSINGO	793,019.55

**EDUCACIÓN ESTATAL**
**SISTEMA CONTABLE 2021**
**RELACIÓN DE BIENES INMUEBLES QUE COMPONEN SU PATRIMONIO**

Página 39 de 51

**Cuenta Pública al 31 de diciembre de 2021**

Hora: 10:13:29a. m.

Fecha: 23/02/2022

Código	Descripción del Bien	Valor en Libros
1233 14000105 0271	07ETV0331E - TV. SEC. No. 337 - BENEMERITO DE LAS AMERICAS	404,118.04
1233 14000105 0272	07ETV0753M - TV. SEC. No. 696 - CHABAN - CHILON	595,646.90
1233 14000105 0273	07ETV0843E - TV. SEC. No. 820 - EL JARDIN - SIMOJOVEL	295,353.21
1233 14000105 0274	07ETV0543H - TV. SEC. No. 518 - POBLEDO BETANIA - TEOPISCA	394,035.23
1233 14000105 0275	07ETV0394Q - TV. SEC. No. 388 - ACAXMAN CANTON - TAPACHULA	408,884.29
1233 14000105 0276	07ETV0785E - TV. SEC. No. 765 - ADOLFO LOPEZ MATEOS - CINTALAPA	785,121.25
1233 14000105 0277	07EES0001H - SEC. GRAL. JOSE EMILIO GRAJALES - CINTALAPA - CINTALAPA	281,896.97
1233 14000105 0278	07ETV0155Q - TV. SEC. No. 383 - HIDALGO JOSHIL - TUMBALA	223,126.90
1233 14000105 0279	07ETV0196Q - TV. SEC. No. 385 - LLANO GRANDE - LA GRANDEZA	474,709.29
1233 14000105 0280	07ETV0197P - TV. SEC. No. 157 - TOLIMAN - MOTOZINTLA	344,956.82
1233 14000105 0281	07ETV1091C - TV. SEC. No. 1070 - ALLENDE DE ESQUIPULAS - BOCHIL	624,307.99
1233 14000105 0282	07EJN0239I - JN. VENUSTIANO CARRANZA - CINTALAPA - CINTALAPA	404,074.68
1233 14000105 0283	07ETV1063G - TV. SEC. No. 1040 - SANTA RITA - OCOSINGO	430,381.71
1233 14000105 0284	07ETV0566S - TV. SEC. No. 541 - NUEVO NICAPA - PICHUCALCO	519,092.43
1233 14000105 0285	07ETV0983E - TV. SEC. No. 964 - RAMOS CUBILETE - HUITIUPAN	416,758.89
1233 14000105 0286	07ETV1015X - TV. SEC. No. 1018 - USIPA - TILA	219,063.10
1233 14000105 0287	07ETV0780J - TV. SEC. No. 764 - SN ISIDRO LAS BANDERAS - PANTEPEC	389,007.87
1233 14000105 0288	07EPR0037C - PRIM. ALVARO OBREGON - JULIAN GRAJALES - COPAINALA	428,590.49
1233 14000105 0289	07ETV0097Q - TV. SEC. No. 227 - ANGEL ALBINO CORZO - COPAINALA	611,051.12
1233 14000105 0290	07EES0169N - SEC. GRAL. PROF. FLAVIO GUILLEN - VILLA LA TRINITARIA	170,423.28
1233 14000105 0291	07ETV1068B - TV. SEC. No. 1045 - EL CURA - OXCHUC	902,284.30
1233 14000105 0292	07ETV0717H - TV. SEC. No. 714 - YOSHIB - OXCHUC	205,964.40
1233 14000105 0293	07EJN0533L - JN. BERTHA VON GLUMER Y LEYVA - JOBCHENON - ZINACANTAN	594,640.53
1233 14000105 0294	07ETV0507C - TV. SEC. No. 473 - CAMPECHE - COPAINALA	759,750.93
1233 14000105 0295	07EJN0142X - JN. VICTOR MARIA FLORES - NACHIG - ZINACANTAN	371,418.98
1233 14000105 0296	07ETV0802E - TV. SEC. No. 782 - NUEVO VERACRUZ - BENEMERITO DE LAS AMERICAS	253,928.28
1233 14000105 0297	07ETV01032N - TV. SEC. No. 979 - TIERRA NUEVA - OCOZOCOAUTLA	322,044.79
1233 14000105 0298	07ETV0889Z - TV. SEC. No. 867 - EJ. CALIDO - JITOTOL	620,479.38
1233 14000105 0299	07ETV1119S - TV. SEC. No. 1108 - ARIMATEA - PALENQUE	935,499.30
1233 14000105 0300	07ETV1163F - TV. SEC. No. 1082 - TEMO - CHILON	971,506.50
1233 14000105 0301	07ETV0038A - TV. SEC. No. 089 - GALECIO NARCIA - CHIAPA DE CORZO	706,219.99
1233 14000105 0302	07ETV0924 - TV. SEC. No. 912 - JOSE MARIA MORELOS Y PAVON - COAPILLA	1,204,330.00
1233 14000105 0303	07ETH0007O - TV. BACHILLERATO No. 007 - NUEVO VICENTE GUERRERO - VILLACORZO	289,364.36
1233 14000105 0304	07ETV0139Z - TV. SEC. No. 209 - SUCHUMPA - SALTO DE AGUA	415,282.03
1233 14000105 0305	07ETV0682I - TV. SEC. No. 657 - EL CALVARIO - AMATAN	429,873.98
1233 14000105 0306	07ETV0064Z - TV. SEC. No. 186 - ZARAGOZA - PICHUCALCO	206,661.86
1233 14000105 0307	07ETV0958F - TV. SEC. No. 911 - XOXHIMILCO - OSTUACAN	1,199,247.42
1233 14000105 0308	07EPR0363Y - PRIM. RAFAEL RAMIREZ - LAS FLORES - BELLAVISTA	631,443.25
1233 14000105 0309	07EPR0646E - PRIM. AMADO NERVO - SAN ANDRES TRES PICOS - AMATAN	331,659.08
1233 14000105 0310	07ETV0177B - TV. SEC. No. 095 - LAZARO CARDENAS - CHICOMUSELO	952,094.15

**EDUCACIÓN ESTATAL**
**SISTEMA CONTABLE 2021**
**RELACIÓN DE BIENES INMUEBLES QUE COMPONEN SU PATRIMONIO**

Página 40 de 51

**Cuenta Pública al 31 de diciembre de 2021**

Hora: 10:13:29a. m.

Fecha: 23/02/2022

Código	Descripción del Bien	Valor en Libros
1233 14000105 0311	07EPR0017P - PRIM. 5 DE MAYO - LINDA VISTA - FRONTERA COMALAPA	250,018.91
1233 14000105 0312	07ETV0233D - TV. SEC. No. 037 - ARENAL - ACAPETAHUA	949,581.32
1233 14000105 0313	07EES0104D - SEC. 15 DE SEPTIEMBRE - SILTEPEC - SILTEPEC	202,044.75
1233 14000105 0314	07ETV0979S - TV. SEC. No. 956 - GRECIA - CHICOMUSELO	910,911.61
1233 14000105 0315	07ETV0326T - TV. SEC. No. 083 - EL EDEN C. T. II - LAS MARGARITAS	423,373.81
1233 14000105 0316	07EJN0127E - JN. IGNACIO LOPEZ RAYON - IGNACIO LOPEZ RAYON - SUCHIATE	468,800.79
1233 14000105 0317	07ETV0697K - TV. SEC. No. 672 - ZACATONAL DE JUAREZ - HUITIUPAN	281,503.65
1233 14000105 0318	07ETV0984D - TVSEC. No. 966 - LAZARO CARDENAS - IXTAPANGAJOYA	850,574.60
1233 14000105 0319	07ETV0200M - TVSEC. No. 160 - FCO. I. MADERO - MOTOZINTLA	276,723.41
1233 14000105 0320	07ETV0852M - TVSEC. No. 830 - OCHUSJOB - TZIMOL	633,124.03
1233 14000105 0321	07ETV0830A - TVSEC. No. 807 - GUADALUPE PAXILJA - CHILON	1,011,605.74
1233 14000106 0001	07ETV0568Q - TV. SEC. No. 543 - CENOBIO AGUILAR - SALTO DE AGUA	468,181.38
1233 14000106 0002	07ETV0855J - TV. SEC. No. 833 - LAAURORA - PALENQUE	461,554.49
1233 14000106 0003	07ETV1085S - TV. SEC. No. 948 - TAPACHULA - TAPACHULA	1,356,689.54
1233 14000106 0004	07EJN0072S - JN. PLUTARCO ELIAS CALLES - BELISARIO DOMINGUEZ - COMITAN	189,677.48
1233 14000106 0005	07ETV0619G - TVSEC. No. 642 - PACAYALITO - AMATENANGO DE LA FRONTERA	217,672.64
1233 14000106 0006	07ETV0703E - TVSEC. No. 678 - PLAN DE AYALA - LAS MARGARITAS	674,852.93
1233 14000106 0007	07ETV0056Q - TVSEC. No. 207 - TINAJAS 2a. SECC. - TAPACHULA	395,092.97
1233 14000106 0008	07EJN0080A - JN. JOSEFA ORTIZ DE DGUEZ. - IZAPA 2a. SECC. - TUXTLA CHICO	567,845.19
1233 14000106 0009	07EJN0362I - JN. JUSTO SIERRA - SINALOA - FRONTERA COMALAPA	320,617.22
1233 14000106 0010	07EJN0363H - JN. MELCHOR OCAMPO - TRES MARAVILLAS - FRONTERA COMALAPA	243,445.24
1233 14000106 0011	07EPR0296Q - PRIM. JOSE VASCONCELOS - CANTON LOS LLANOS - TAPACHULA	412,849.05
1233 14000106 0012	07EPR0547E - PRIM. JOAQUIN MIGUEL GUTIERREZ - PAREDON - TONALA	466,320.53
1233 14000106 0013	07ETV0639U - TVSEC. No. 615 - GUAQUITEPEC - CHILON	756,881.59
1233 14000106 0014	07EJN0385T - JN. ASUNCION MANDUJANO - JIQUIPILAS - JIQUIPILAS	423,973.13
1233 14000106 0015	07ETV0397N - TVSEC. No. 389 - VICTORIA CANTON - TAPACHULA	1,089,330.02
1233 14000106 0016	07ETV0526R - TVSEC. No. 501 - TOLBILJA - OXCHUC	747,301.67
1233 14000106 0017	07EPR0328S - PRIM. FRANCISCO VILLA - BERRIOZABAL - BERRIOZABAL	623,431.41
1233 14000106 0018	07EPR0429Q - PRIM. JUAN ESCUTIA - TUXTLA GUTIERREZ - TUXTLA GUTIERREZ	870,755.25
1233 14000106 0019	07EJN0010F - JN MARIANO N. RUIZ - SUCHIAPA - SUCHIAPA	429,436.01
1233 14000106 0020	07EPR0578Y - PRIM. JAIME SABINES GUITERREZ - ELOY BORRAZ AGUILAR - CINTALAPA	560,234.28
1233 14000106 0021	07EPR0584I - PRIM. MIGUEL ALVAREZ DEL TORO - XOCHICALCO - VILLACOMALTITLAN	757,883.45
1233 14000106 0022	07EPR0367U - PRIM. JOSE VALENZUELA RODRIGUEZ - CANTON LA JOYA - TAPACHULA	409,751.28
1233 14000106 0023	07EJN0429Z - JN. MARGARITA MAZA DE JUAREZ - NUEVA PALESTINA - OCOSINGO	312,698.46
1233 14000106 0024	07ETV0238Z - TVSEC. No. 059 - UNION ROJA - CACAHOATAN	282,387.49
1233 14000106 0025	07ETV0489D - TVSEC. No. 347 - REFORMA EL CAUCHO - TAPACHULA	460,239.52

**EDUCACIÓN ESTATAL**
**SISTEMA CONTABLE 2021**
**RELACIÓN DE BIENES INMUEBLES QUE COMPONEN SU PATRIMONIO**

Página 41 de 51

**Cuenta Pública al 31 de diciembre de 2021**

Hora: 10:13:29a. m.

Fecha: 23/02/2022

Código	Descripción del Bien	Valor en Libros
1233 14000106 0026	07ETV0489D - TVSEC. No. 470 - MONTE REDONDO - FRONTERA COMALAPA	279,833.28
1233 14000106 0027	07EBH0063R - PREP. PAREDON - PAREDON - TONALA	1,992,648.19
1233 14000106 0028	07EPR0064Z - PRIM. ANGEL ALBINO CORZO - CHIAPA DE CORZO - CHIAPA DE CORZO	221,342.79
1233 14000106 0029	07ETV0873Z - TVSEC. No. 851 - ARROYO GRANDE - PUEBLO NUEVO SOLISTAHUACAN	495,574.98
1233 14000106 0030	07ETV0434A - TVSEC. No. 327 - VIRGINIA I - OCOSINGO	1,185,558.33
1233 14000106 0031	07ETV1009M - TVSEC. No. 1009 - EL TRIUNFO - TAPACHULA	949,340.92
1233 14000106 0032	07ETV0447E - TVSEC. No. 258 - ANGEL ALBINO CORZO - TECPATAN	1,023,791.94
1233 14000106 0033	07ETV1056X - TVSEC. No. 1033 - SULUPHUITZ - CHILON	820,798.85
1233 14000106 0034	07EJN0224G - JN. LEONA VICARIO - TUXTLA CHICO - TUXTLA CHICO	221,494.36
1233 14000106 0035	07EJN0253B - JN. ROSARIO CASTELLANOS - JUAN SABINES - BOCHIL	1,219,353.30
1233 14000106 0036	07ETV0527Q - TVSEC. No 502 - AGUACATENANGO - VENUSTIANO CARRANZA	887,064.55
1233 14000106 0037	07ETV0089H - TVSEC. No. 289 - TENOCHTITLAN - VILLAFLORES	1,136,441.81
1233 14000106 0038	07EJN0238J - JN. MARIANO N RUIZ SUASNAVAR - MARIANO N RUIZ - COMITAN	234,648.68
1233 14000106 0039	07EBH0017F - PREP. EMILIANO ZAPATA - TIERRA Y LIBERTAD - JIQUIPILAS	1,025,673.48
1233 14000106 0040	07ETV0386H - TVSEC. No. 152 - EL PROGRESO - SN FERNANDO	924,064.96
1233 14000106 0041	07DPB2893A - PRIM. VENUSTIANO CARRANZA - REGADILLO - AMANTENANGO DE LA FRONTERA	1,191,969.56
1233 14000106 0042	07DJN1389X - J.N. VIDAL ALCOZER - EMBARCADERO LA LAURAS - ACAPETAHUA	11,541.93
1233 14000106 0043	07DPR3137X - PRIM. IGNACIO ZARAGOZA - EL PLATANAR - CACAHOATAN	1,044,177.12
1233 14000106 0044	07DPR2327H - PRIM. FRAY BARTOLOME DE LAS CASAS - COL. SANTA CRUZ - HUIXTLA	3,711,490.52
1233 14000106 0045	07DJN0737G - J.N. FERNANDO CALDERON - VILLACOMALTITLAN - VILLACOMALTITLAN	1,002,395.62
1233 14000106 0046	07DPR0530F - PRIM. AGUSTIN DE ITURBIDE - FRACC. LA UNIDAD 1 (PIEDRA BLANCA) - VILLACOMALTITLAN	1,686,736.61
1233 14000106 0047	07FJ0014P - JEFATURA DE ZONAS No. 714 - TAPACHULA - TAPACHULA	1,136,725.42
1233 14000106 0048	07DPR4341Q - PRIM. LAZARO CARDENAS - UNION VILLAFLORES - MOTOZINTLA	2,366,684.58
1233 14000106 0049	07FIZ1560 - SUPERVISION ESCOLAR No. 156 - TAPACHULA - TAPACHULA	592,135.33
1233 14000106 0050	07DJN0521H - J.N. MARIA DE MAETZU - EJIDO CANADA - EL PORVENIR	1,549,422.30
1233 14000106 0051	07DJN1898Z - J.N. PLUTARCO ELIAS CALLES - UNION VILLANUEVA - SILTEPEC	562,499.67
1233 14000106 0052	07DPR4424X - PRIM. JOSE VASCONCELOS - UNION VILLANUEVA - SILTEPEC	1,598,737.20
1233 14000106 0053	07ECB0054000 - COBACH No. 48 - METAPA DE DOMINGUEZ - METAPA	452,937.04
1233 14000106 0054	07DPR1126D - PRIM. FRANCISCO SARABIA - PAREDON - TONALA	817,990.10
1233 14000106 0055	07DPR2399A - PRIM. 10 DE ABRIL - BARRIO EMILIANO ZAPATA - MOTOZINTLA	2,422,317.04
1233 14000106 0056	07DPR12781 - PRIM. JUAN ESCUTIA - TPACHULA - TAPACHULA	248,684.59
1233 14000106 0057	07EJN0217X - J.N. 1 DE MAYO - TAPACHULA - TAPACHULA	650,000.00
1233 14000106 0058	07ENL0016Y - NORMAL SUPERIOR DE CHIAPAS - TUXTLA GUTIERREZ - TUXTLA GUTIERREZ	2,394,843.37
1233 14000106 0059	07DPR3868J - PRIM. ANGEL ALBINO CORZO - RANCHERIA SAN JOAQUIN - PICHUCALCO	375,526.16

**EDUCACIÓN ESTATAL**
**SISTEMA CONTABLE 2021**
**RELACIÓN DE BIENES INMUEBLES QUE COMPONEN SU PATRIMONIO**

Página 42 de 51

**Cuenta Pública al 31 de diciembre de 2021**

Hora: 10:13:29a. m.

Fecha: 23/02/2022

Código	Descripción del Bien	Valor en Libros
1233 14000106 0060	07EPR0198P - CEBECH DR. BELISARIO DOMINGUEZ - TUXTLA GUTIERREZ - TUXTLA GUTIERREZ	975,912.91
1233 14000106 0061	07DPR1232N - PRIM. HERMANOS SERDAN - CNC - OCOZOCOAUTLA DE ESPINOSA	1,141,022.04
1233 14000106 0062	07EJN0418U - J.N. EFRAIN ARANDA OSORIO - BARRIO CHELAJU GRANDE - MOTOZINTLA	180,631.31
1233 14000106 0063	07EJN0204T - J.N. MOCTEZUMA XOCOYOTZIN - BARRIO CHELAJU GRANDE - MOTOZINTLA	397,114.55
1233 14000106 0064	07ETV0659H - TELESECUNDARIA No. 626 - EJ. EL ZAPOTILLO - EL PORVENIR	2,550,528.38
1233 14000106 0065	UNIDAD ESTATAL DE ACTUALIZACION - TUXTLA GUTIERREZ - TUXTLA GUTIERREZ	37,209.36
1233 14000106 0066	07EBH0013J - PREP. DEL EDO. TONALA - TONALA - TONALA	429,369.05
1233 14000106 0068	07ETV0668P - TELESECUNDARIA No. 630 - PUERTO RICO - SOCOLTENANGO	1,191,451.47
1233 14000106 0069	07ETV0996I - TELESECUNDARIA No. 985 - GRACIANO SANCHEZ - PALENQUE	1,175,464.68
1233 14000106 0070	07EES0148A - SEC. GRAL. ROSARIO CASTELLANOS - LAS MARGARITAS - LAS MARGARITAS	657,940.63
1233 14000106 0071	07ETV0825P - TVSEC. No. 797 - MACAYO 3A. SECCION - REFORMA	360,053.22
1233 14000106 0072	07ETV1085S - TVSEC. No. 948 - TAPACHULA - TAPACHULA	402,913.25
1233 14000106 0073	07ETV1122F - TVSEC. No. 1112 - AURORA ESQUIPULAS - PANTELHO	1,090,509.58
1233 14000106 0074	07ETV1011A - TVSEC. No. 1011 - GUSTAVO DIAZ ORDAZ - TECPATAN	1,070,464.55
1233 14000106 0075	07ETV0911L - TVSEC. No. 886 - CHACALJOCOM - COMITAN	1,011,974.35
1233 14000106 0076	07ETH0021H - TVBACHILLERATO No. 021 - REFORMA AGRARIA - PALENQUE	584,745.76
1233 14000106 0077	07EES0157I - SECUNDARIA GRAL. IGNACIO ZARAGOZA - JITOTOL - JITOTOL	857,415.01
1233 14000106 0078	07ETH0039G - TVBACHILLERATO No. 041 - SOLOSUCHIAPA - SOLOSUCHIAPA	1,502,951.36
1233 14000106 0079	07ETV0601H - TVSEC. No. 576 - MANACAL - TAPACHULA	227,732.03
1233 14000106 0080	07ETV0557K - TVSEC. No. 532 - EJ. RIO NEGRO - CHAPULTENANGO	573,503.29
1233 14000106 0081	07ETV0568Q - TVSEC. No. 543 - CENOBIO AGUILAR - SALTO DE AGUA	744,306.74
1233 14000106 0082	07EPR0442K - PRIM. PLAN DE AYALA - TUXTLA GUTIERREZ - TUXTLA GUTIERREZ	306,054.32
1233 14000106 0083	07EJN0210D - JN. MIGUEL HIDALGO - TOTOLAPA - TOTOLAPA	176,830.65
1233 14000106 0084	07ETV0877V - TVSEC. No. 855 - TORTUGUERO 1A. SECCION - SALTO DE AGUA	1,208,908.89
1233 14000106 0085	07ETV0576Z - TVSEC. No. 551 - NUEVO ORIZABA - BENEMERITO DE LAS AMERICAS	983,067.53
1233 14000106 0086	07ETV0940G - TVSEC. No. 940 - RIO JORDAN - SALTO DE AGUA	1,184,283.03
1233 14000106 0087	07ETV0823R - TVSEC. No. 746 - BUENOS AIRES - CHAPULTENANGO	755,204.08
1233 14000107 0001	07EJN0101X - J.N. FRAY MATIAS DE CORDOVA - CHICOMUSELO - CHICOMUSELO	592,356.21
1233 14000107 0002	07EP'R0339Y - PRIM. FRAY MATIAS DE CORDOVA - JOAQUIN M. GUTIERREZ - BERRIOZABAL	602,943.82
1233 14000107 0003	07EPR0186K - PRIM. TIBURCIO AGUIRRE HERRERA - TONALA - TONALA	589,866.99
1233 14000107 0004	07ETV0583I - TVSEC. No. 558 - TACUBA NUEVA - CHILON	1,430,854.18
1233 14000107 0005	07EPR0162A - PRIM. VICENTE GUERRERO - EL BOSQUE - EL BOSQUE	510,994.23
1233 14000107 0006	07EPR0351T - PRIM. EMILIANO ZAPATA - POBLACION XOCHICALCO - VILLACOMALTITLAN	734,884.71

**EDUCACIÓN ESTATAL**
**SISTEMA CONTABLE 2021**
**RELACIÓN DE BIENES INMUEBLES QUE COMPONEN SU PATRIMONIO**

Página 43 de 51

**Cuenta Pública al 31 de diciembre de 2021**

Hora: 10:13:29a. m.

Fecha: 23/02/2022

Código	Descripción del Bien	Valor en Libros
1233 14000107 0007	07EPR0156Q - PRIM. ANGEL POLA - SILTEPEC - SILTEPEC	3,593,664.27
1233 14000107 0008	07EJN0010F - J.N. MARIANO N. RUIZ - SUCHIAPA - SUCHIAPA	241,158.49
1233 14000107 0009	07EJN0466D - J.N. JUAN SABINES GUTIERREZ - TUXTLA GUTIERREZ - TUXTLA GUTIERREZ	323,044.63
1233 14000107 0010	07EJN0192E - J.N. CUAUHTEMOC - CUAUHTEMOC - VILLAFLORES	308,530.82
1233 14000107 0011	07EPR0603G - PRIM. 31 DE MARZO - SAN CRISTOBAL DE LAS CASAS - SAN CRISTOBAL DE LAS CASAS	537,787.20
1233 14000107 0012	07EJN0313Z - J.N. LAZARO CARDENAS - GUADALUPE VICTORIA - VENUSTIANO CARRANZA	311,737.79
1233 14000107 0013	07EPR0579X - PRIM. JOSE CASTILLO TIELMANS - SAN CRISTOBAL DE LAS CASAS - SAN CRISTOBAL DE LAS CASAS	759,746.66
1233 14000107 0014	07EES0020G - SEC. VICENTE GUERRERO - CHANAL - CHANAL	564,785.67
1233 14000107 0015	07EPR0655M - PRIM. HECTOR GILBERTO SALAZAR RODAS - SOYALO - SOYALO	1,614,757.91
1233 14000107 0016	07EJN0073R - J.N. ESTAFANIA CASTAÑEDA - TUXTLA GUTIERREZ - TUXTLA GUTIERREZ	320,707.19
1233 14000107 0017	07EES0162U - SEC. RAFAEL - BARRIO SANTA LUCIA - EL BOSQUE	307,982.18
1233 14000107 0018	07ETV1068B - TVSEC. No. 1045 - EL CURA - OXCHUC	667,035.13
1233 14000107 0019	07ETV0300L - TVSEC. No. 082 - DOLORES JALTENANGO - LA CONCORDIA	684,922.30
1233 14000107 0020	07ETV0721U - TVSEC. No. 729 - EL MANGUITO - TONALA	787,953.86
1233 14000107 0021	07ETV0286I - TVSEC. No. 273 - VILLA HIDALGO - TUZANTAN	571,453.66
1233 14000107 0022	07ETH0064F - TVBACHILLERATO No. 064 - EL NIZ - OXCHUC	2,351,748.51
1233 14000107 0023	07EPR0407E - PRIM. JUAN ESCUTIA - LA CONCORDIA - LA CONCORDIA	601,511.40
1233 14000107 0024	07EES0141H - SEC. GRAL. JOSE MARIA LUIS MORA - TUXTLA GUTIERREZ - TUXTLA GUTIERREZ	517,510.34
1233 14000107 0025	07EJN0155A - JN. RAFAEL RAMIREZ - LA CONCORDIA - LA CONCORDIA	804,706.99
1233 14000107 0026	07EJN0223H - JN. AGUSTIN MELGAR - SAN PEDRO BUENA VISTA - VILLACORZO	559,567.84
1233 14000107 0027	07ETV0049G - TVSEC. No. 013 - LA NUEVA INDEPENDENCIA - JIQUIPILAS	567,413.62
1233 14000107 0028	07EJN0253B - JN. ROSARIO CASTELLANOS - BOCHIL - BOCHIL	295,755.17
1233 14000107 0029	07EPR0233E - PRIM. JUSTO SIERRA - VILLAFLORES - VILLAFLORES	297,928.09
1233 14000107 0030	07EJN0153C - JN . 14 DE SEPTIEMBRE DE 1824 - NVA. INDEPENDENCIA - ANGEL ALBINO CORZO	325,932.86
1233 14000107 0031	07EJN0180Z - JN. AMADO NERVO - FRANCISCO VILLA - VILLAFLORES	312,074.80
1233 14000107 0032	07EJN111D - JN. JULIAN GRAJALES - JULIAN GRAJALES - CHIAPA DE CORZO	292,754.33
1233 14000107 0033	07ETV0465U - TVSEC. No. 352 - COL. OBRERA CAMPESINA - CINTALAPA	485,665.44
1233 14000107 0034	07ETV0555M - TVSEC. No. 530 - PLAN DE AYALA - LA CONCORDIA	898,667.16
1233 14000107 0035	07ETV09141 - TVSEC. No. 892 - ZEQUENTIC - ZINACANTAN	316,834.04
1233 14000107 0036	07EJN0331P - JN. ALVARO RAQUEL MENDOZA - LOS PAJAROS - TUXTLA GUTIERREZ	281,991.07
1233 14000107 0037	07EPR0317M - PRIM. SOR JUANA INES DE LA CRUZ - SAN MIGUEL - BERRIOZABAL	683,269.12
1233 14000107 0038	07EPR0241M - PRIM. TIBURCIO FERNANDEZ R. - CINTALAPA - CINTALAPA	528,256.06
1233 14000107 0039	07ETV0012T - TVSEC. No. 012 - EL TRIUNFO DE MADERO - CINTALAPA	311,891.04
1233 14000107 0040	07EPR0223Y - PRIM. NARCISO MENDOZA - NACHIG - ZINACANTAN	893,655.37
1233 14000107 0041	07ETV0205H - TVSEC. No. 200 - EJ. CANADA - EL PORVENIR	4,408,628.28
1233 14000107 0042	07EJN0456X - JN. VICENTE RIVA PALACIOS - REFORMA - REFORMA	1,102,778.52



**EDUCACIÓN ESTATAL**
**SISTEMA CONTABLE 2021**
**RELACIÓN DE BIENES INMUEBLES QUE COMPONEN SU PATRIMONIO**

Página 44 de 51

**Cuenta Pública al 31 de diciembre de 2021**

Hora: 10:13:29a. m.

Fecha: 23/02/2022

Código	Descripción del Bien	Valor en Libros
1233 14000107 0043	07ETV0516K - TVSEC. No. 491 - BERRIOZABAL - MOTOZINTLA	1,303,255.73
1233 14000107 0044	07EJN0258X - JN. NIÑO ARTILLERO - 01 DE MAYO - COMITAN	256,687.94
1233 14000107 0045	07EES0099I - SEC. GRAL. BELISARIO DOMINGUEZ - BELISARIO DOMINGUEZ - MOTOZINTLA	3,308,805.98
1233 14000107 0046	07EPR0080R - PRIM. LAZARO CARDENAS - BARRIO HUIXNAYAL - FRONTERA COMALAPA	240,236.03
1233 14000107 0047	07EJN0007S - JN. MAURO CARRASCO - TUXTLA GUTIERREZ - TUXTLA GUTIERREZ	298,807.40
1233 14000107 0048	07EPR0617J - PRIM. HEROES DE CHAPULTEPEC - TUXTLA GUTIERREZ - TUXTLA GUTIERREZ	771,230.03
1233 14000107 0049	07ETV0403H - TVSEC. No. 395 - CINTALAPA - CINTALAPA	948,482.60
1233 14000107 0050	07ETV1170P - TVSEC. No. 1152 - PUGCHEN MUNMUNTIC - CHAMULA	1,160,490.73
1233 14000107 0051	07EPR0096S - PRIM. SAMUEL LEON BRINDIS - ESCUINTLA - ESCUINTLA	565,168.81
1233 14000107 0052	07ETV0702F - TVSEC. No. 677 - TRES DE MAYO - MAPASTEPEC	692,284.79
1233 14000107 0053	07EJN0263I - JN. LA CORREGIDORA - BERRIOZABAL - BERRIOZABAL	316,164.22
1233 14000107 0054	07EPR0109F - PRIM. FRANCISCO SARABIA - EL AMBAR - JITOTOL	653,867.29
1233 14000107 0055	07ETV0467S - TVSEC. No. 451 - JUAN SABINES GTZ. - CINTALAPA	197,350.32
1233 14000107 0056	07EPR0068W - PRIM. ADOLFO LOPEZ MATEOS - SAN CRISTOBAL DE LAS CASAS - SAN CRISTOBAL DE LAS CASAS	1,158,366.01
1233 14000107 0057	07EJN0469A - JN. EMILIANO ZAPATA - SAN CRISTOBAL DE LAS CASAS - SAN CRISTOBAL DE LAS CASAS	540,911.04
1233 14000107 0058	07EPR0154S - PRIM. EMILIANO ZAPATA - SAN CRISTOBAL DE LAS CASAS - SAN CRISTOBAL DE LAS CASAS	785,704.20
1233 14000107 0059	07EPR0051W - PRIM. BENITO JUAREZ - SAN ANTONIO VENECIA - LAS MARGARITAS	555,985.66
1233 14000107 0060	07ETV0011U - TVSEC. No. 011 - EMILIANO ZAPATA - CINTALAPA	306,096.05
1233 14000112 0002	07EJN9077W - J.N. JORGE SABINES GUTIÉRREZ - TUXTLA GUTIERREZ - TUXTLA GUTIERREZ	1,528,493.38
1233 14000112 0003	07EJN0015A - J.N. JOSEFINA RAMOS DEL RIO - PICHUCALCO - PICHUCALCO	443,228.17
1233 14000112 0004	07EPR0263Z - PRIM. MIGUEL HIDALGO Y COSTILLA - JIQUIPILAS - JIQUIPILAS	2,219,396.22
1233 14000112 0005	07EPR0254J - PRIM. 5 DE MAYO - SUCHIAPA - SUCHIAPA	465,766.36
1233 14000112 0006	07ETV0700J - TELESECUNDARIA No. 216 JUSTO SIERRA MENDEZ - SAN LUCAS - SAN LUCAS	1,064,446.87
1233 14000112 0007	07ETV1279F - TELESECUNDARIA No. 1256 ROSARIO CASTELLANOS FIGUEROA - CAMPO BOLONTINA - CHILON	681,468.08
1233 14000112 0008	07ETV1334I - TELESECUNDARIA No. 1310 JOSE MARIA MORELOS Y PAVON - ARROYO GRANIZO - OCOSINGO	448,634.90
1233 14000112 0009	07ETV1018U - TELESECUNDARIA No. 1022 FERNANDO CASTAÑON GAMBOA - NAVENCHAUC - ZINACANTAN	314,258.48
1233 14000112 0010	07ETV0654M - TELESECUNDARIA No. 624 SOR JUANA INES DE LA CRUZ - PROF. ROBERTO BARRIOS - PALENQUE	1,522,624.38
1233 14000112 0011	07ETV1208L - TELESECUNDARIA No. 1185 EMILIO RABASA ESTEBANELL - LA NUEVA ESPERANZA - OCOSINGO	1,395,000.00
1233 14000112 0012	07EJN0122J - CEBECH DOCTOR BELISARIO DOMINGUEZ - TUXTLA GUTIERREZ - TUXTLA GUTIEEREZ	303,466.96
1233 14000112 0013	07ETH0091C - TELEBACHILLERATO No. 91 - EL CUYO - CATAZAJA	2,237,821.78
1233 14000113 0002	07EJN0005U - J.N. DELFINA RINCON - TUXTLA GUTIERREZ - TUXTLA GUTIERREZ	519,236.08
1233 14000113 0003	07EJN0721E - J.N. JEAN PIAGET - TUXTLA GUTIERREZ - TUXTLA GUTIERREZ	116,225.36

**EDUCACIÓN ESTATAL**
**SISTEMA CONTABLE 2021**
**RELACIÓN DE BIENES INMUEBLES QUE COMPONEN SU PATRIMONIO**

Página 45 de 51

**Cuenta Pública al 31 de diciembre de 2021**

Hora: 10:13:29a. m.

Fecha: 23/02/2022

Código	Descripción del Bien	Valor en Libros
1233 14000113 0004	07EJN0674K - J.N. MIGUEL HIDALGO - SN. JOSE YEGUISTE - TUXTLA GUTIERREZ	560,942.66
1233 14000113 0005	07EJN0126F - J.N. REVOLUCIÓN MEXICANA - UNION ROJA - CACAHOATÁN	767,355.50
1233 14000113 0006	07EJN0343U - J.N. ROSARIO CASTELLANOS FIGUEROA - CHIAPILLA - CHIAPILLA	479,229.88
1233 14000113 0007	07EJN0103V - J.N. EDGAR ROBLEDO SANTIAGO - JITOTOL - JITOTOL	782,024.66
1233 14000113 0008	07EJN0135N - J.N. JOSEFINA RAMOS DEL RIO - TENEJAPA - TENEJAPA	768,460.71
1233 14000113 0009	07EJN0331P - J.N. ALVARO RAQUEL MENDOZA - LOS PAJAROS - TUXTLA GUTIERREZ	501,541.00
1233 14000113 0010	07DJN2089G - J.N. FRANCISCO GABILONDO SOLER - ZARAGOZA (BARRIO GUADALUPE) - PANTELHÓ	684,378.54
1233 14000113 0011	07EJN0486R - J.N. GREGORIO TORRES QUINTERO - SAN JOSÉ REFORMA - TAPACHULA	446,425.86
1233 14000113 0012	07EJN0085W - J.N. MARIA MONTESSORI - TILA - TILA	594,579.94
1233 14000113 0013	07EJN0213A - J.N. MIGUEL LARA VASSALLO - TALISMÁN - TUXTLA CHICO	97,499.36
1233 14000113 0014	07EJN0179K - J.N. HEROES DE CHAPULTEPEC - HUIXTÁN - HUIXTÁN	939,365.45
1233 14000113 0015	07EJN0144V - J.N. NARCISO MENDOZA - HUIXTÁN - HUIXTÁN	778,627.74
1233 14000113 0016	07EJN0166G - J.N. JUANA DE ASBAJE - CINTALAPA DE FIGUEROA - CINTALAPA DE FIGUEROA	1,733,593.34
1233 14000113 0017	07EPR0460Z - PRIM. CUAUHEMOC - VENUSTIANO CARRANZA - VENUSTIANO CARRANZA	639,636.63
1233 14000113 0018	07EPR0516L - PRIM. JOAQUIN MIGUEL GUTIERREZ - COMITÁN DE DOMÍNGUEZ - COMITÁN DE DOMÍNGUEZ	400,816.93
1233 14000113 0019	07EPR0457M - PRIM. LA UNION - LAS MARGARITAS - LAS MARGARITAS	670,316.07
1233 14000113 0020	07EPR0129T - PRIM. LUIS ESPINOSA - OCOZOCOAUTLA DE ESPINOSA - OCOZOCOAUTLA DE ESPINOSA	909,040.71
1233 14000113 0021	07EPR0654N - PRIM. JOSE VASCONCELOS CALDERON - TUXTLA GUTIÉRREZ - TUXTLA GUTIÉRREZ	858,006.63
1233 14000113 0022	07EPR0571E - PRIM. 20 DE NOVIEMBRE - TAPACHULA DE CÓRDOVA Y ORDÓÑEZ - TAPACHULA DE CÓRDOVA Y ORDÓÑEZ	2,360,879.17
1233 14000113 0023	07EPR0615L - PRIM. JUAN DE DIOS PEZA - LAS MARGARITAS - LAS MARGARITAS	935,262.83
1233 14000113 0024	07EPR0252T - PRIM. LEANDRO DE LA CRUZ - LLANO DE LA LIMA - TAPACHULA DE CÓRDOVA Y ORDÓÑEZ	1,361,566.69
1233 14000113 0025	07EPR0337Z - PRIM. PROF. ARTURO CHANONA CASTELLANOS - RIBERA HORIZONTE - VILLAFLORES	747,358.55
1233 14000113 0026	07EPR0348F - PRIM. PROF. BENIGNO GOMEZ CAL Y MAYOR - EL PARRAL - VILLA CORZO	708,930.14
1233 14000113 0027	07EPR0177C - PRIM. MIGUEL HIDALGO Y COSTILLA - VICTORIA - TAPACHULA DE CÓRDOVA Y ORDÓÑEZ	2,157,450.63
1233 14000113 0028	07EPR0206H - PRIM. DR. RODULFO FIGUEROA - TUXTLA GUTIÉRREZ - TUXTLA GUTIÉRREZ	1,879,343.27
1233 14000113 0029	07EES0140I - SECUNDARIA GENERAL DR. MANUEL VELASCO SUAREZ - HUIXTLA - HUIXTLA	132,486.88
1233 14000113 0030	07EES0190Q - SECUNDARIA GENERAL JUAN SABINES GUTIERREZ - COMITÁN DE DOMÍNGUEZ - COMITÁN DE DOMÍNGUEZ	600,000.00
1233 14000113 0031	07EES0047C - SECUNDARIA GENERAL PROF. EDGAR ROBLEDO SANTIAGO - UNIÓN JUÁREZ - UNIÓN JUÁREZ	1,378,770.75
1233 14000113 0032	07EES0104D - SECUNDARIA GENERAL 15 DE SEPTIEMBRE - SILTEPEC - SILTEPEC	108,822.68
1233 14000113 0033	07ETV0442J - TELESECUNDARIA 445 OCTAVIO PAZ LOZANO - SAN MARTÍN CHAMIZAL - PALENQUE	1,147,778.38

**EDUCACIÓN ESTATAL**
**SISTEMA CONTABLE 2021**
**RELACIÓN DE BIENES INMUEBLES QUE COMPONEN SU PATRIMONIO**

Página 46 de 51

**Cuenta Pública al 31 de diciembre de 2021**

Hora: 10:13:29a. m.

Fecha: 23/02/2022

Código	Descripción del Bien	Valor en Libros
1233 14000113 0034	07ETV0623T - TELESECUNDARIA 636 LEYES DE REFORMA - REFORMA - BEJUCAL DE OCAMPO	710,039.57
1233 14000113 0035	07ETV0116O - TELESECUNDARIA 310 ALFONSO CASO - LÁZARO CÁRDENAS (CHILIL) - HUIXTÁN	661,393.06
1233 14000113 0036	07ETV0314O - TELESECUNDARIA 374 MIGUEL HIDALGO Y COSTILLA - AQUILES SERDÁN - HUIXTLA	505,682.17
1233 14000113 0037	07ETV0842F - TELESECUNDARIA 819 - CONCEPCIÓN - IXTAPA	461,955.29
1233 14000113 0038	07ETV1023F - TELESECUNDARIA 967 VICENTE GUERRERO - EL ÁMBAR - JITOTOL	1,305,063.05
1233 14000113 0039	07ETV0054S - TELESECUNDARIA 141 JOSE EMILIO GRAJALES - DR. BELISARIO DOMÍNGUEZ - JUÁREZ	532,143.28
1233 14000113 0040	07ETV0030I - TELESECUNDARIA 075 MIGUEL HIDALGO Y COSTILLA - INDEPENDENCIA - LA CONCORDIA	506,698.75
1233 14000113 0041	07ETV0521W - TELESECUNDARIA 496 SOR JUANA INES DE LA CRUZ - RODULFO FIGUEROA - LA TRINITARIA	1,602,020.09
1233 14000113 0042	07ETV0391T - TELESECUNDARIA 407 BENITO JUAREZ GARCIA - BALAXTE - OCOSINGO	607,729.71
1233 14000113 0043	07ETV0483J - TELESECUNDARIA 460 JUAN SABINES GUTIERREZ - PLÁCIDO FLORES - OCOSINGO	874,189.78
1233 14000113 0044	07ETV0057P - TELESECUNDARIA 172 - OCUILAPA DE JUÁREZ - OCOZOCOAUTLA DE ESPINOSA	983,925.59
1233 14000113 0045	07ETV0992M - TELESECUNDARIA 980 FLAVIO GUILLEN ANCHEYTA - CHULNA - OXCHUC	956,717.02
1233 14000113 0046	07ETV0873Z - TELESECUNDARIA 851 BENITO JUAREZ GARCIA - ARROYO GRANDE - PUEBLO NUEVO SOLISTAHUACÁN	529,528.56
1233 14000113 0047	07ETV0485H - TELESECUNDARIA 466 LUIS DONALDO COLOSIO MURRIETA - CAPITÁN LUIS A. VIDAL - SILTEPEC	589,110.91
1233 14000113 0048	07ETV1296W - TELESECUNDARIA 1287 LIBERTAD - EL SANTUARIO DOS (CAÑA CASTILLA) - SOCOLTENANGO	1,605,136.69
1233 14000113 0049	07ETV1012Z - TELESECUNDARIA 1012 - LA LIBERTAD - TECPATÁN	1,335,854.83
1233 14000113 0050	07ETV0691Q - TELESECUNDARIA 666 CUAUHEMOC - PARAÍSO DEL GRIJALVA - VENUSTIANO CARRANZA	826,226.08
1233 14000113 0051	07ETV0088I - TELESECUNDARIA 288 27 DE ABRIL - NUEVO MÉXICO - VILLAFLORES	458,408.47
1233 14000113 0052	07ETV1016W - TELESECUNDARIA 1019 EMILIANO ZAPATA SALAZAR - CUAUHEMOC - LA TRINITARIA	2,013,465.60
1233 14000113 0053	07ETV0723S - TELESECUNDARIA 692 MADRE TERESA DE CALCUTA - OJO DE AGUA GRANDE - BEJUCAL DE OCAMPO	922,148.41
1233 14000113 0054	07ETV0006I - TELESECUNDARIA 328 PONCIANO ARRIAGA - ARRIAGA - ARRIAGA	206,186.33
1233 14000113 0055	07ETV1040W - TELESECUNDARIA 982 NICOLAS BRAVO - ÁNGEL ALBINO CORZO 1RA. SECCIÓN - PALENQUE	2,031,363.42
1233 14000113 0056	07ETV0224W - TELESECUNDARIA 016 TIERRA Y LIBERTAD - EMILIANO ZAPATA - ARRIAGA	1,423,885.66
1233 14000113 0057	07ETV1267A - TELESECUNDARIA 1244 JUAN JACOBO ROSSEAU - LA SULTANA - OCOSINGO	1,888,722.58
1233 14000113 0058	07ETV0516K - TELESECUNDARIA 491 RAMON LOPEZ VELARDE - BERRIOZÁBAL - MOTOZINTLA	878,063.66
1233 14000113 0059	07ETV0844D - TELESECUNDARIA 821 12 DE OCTUBRE - AGUA PRIETA - MOTOZINTLA	690,265.60
1233 14000113 0060	07ETV0028U - TELESECUNDARIA 068 CONSTITUCION MEXICANA - POMPOSO CASTELLANOS - CINTALAPA	906,344.23
1233 14000113 0061	07ETV0942E - TELESECUNDARIA 944 MOISES SAENZ GARZA - PASO CHINAL - TILA	934,066.96

**EDUCACIÓN ESTATAL**
**SISTEMA CONTABLE 2021**
**RELACIÓN DE BIENES INMUEBLES QUE COMPONEN SU PATRIMONIO**

Página 47 de 51

**Cuenta Pública al 31 de diciembre de 2021**

Hora: 10:13:29a. m.

Fecha: 23/02/2022

Código	Descripción del Bien	Valor en Libros
1233 14000113 0062	07ETV10310 - TELESECUNDARIA 977 FIDELIA BRINDIS CAMACHO - EL GAVILÁN - OCOZOCOAUTLA DE ESPINOSA	977,586.15
1233 14000113 0063	07ETV0911L - TELESECUNDARIA 886 SOR JUANA INES DE LA CRUZ - CHACALJOCOM - COMITÁN DE DOMÍNGUEZ	425,452.03
1233 14000113 0064	07ETV0163Z - TELESECUNDARIA 041 JOSE VASCONCELOS CALDERON - EL PACAYAL - AMATENANGO DE LA FRONTERA	465,000.00
1233 14000113 0065	07ETV0077C - TELESECUNDARIA 085 LUIS DONALDO COLOSIO MURRIETA - PIEDRA PARADA - OCOZOCOAUTLA DE ESPINOSA	1,033,966.12
1233 14000113 0066	07ETV10890 - TELESECUNDARIA 1067 BENITO JUAREZ GARCIA - NUEVA PROVIDENCIA - AMATENANGO DE LA FRONTERA	59,156.61
1233 14000113 0067	07ETH00070 - TELEBACHILLERATO NUM. 07 FAUSTINO MIRANDA GONZÁLEZ - NUEVO VICENTE GUERRERO - VILLA CORZO	444,969.24
1233 14000113 0068	07ETH0057W - TELEBACHILLERATO NUM. 43 ALBERT EINSTEIN - BREMEN - MOTOZINTLA	996,613.38
1233 14000113 0069	07ETH0006P - TELEBACHILLERATO NUM. 06 VICENTE GUERRERO - NUEVO VICENTE GUERRERO (EL CHICHONAL) - ACALA	749,381.24
1233 14000113 0070	07ETH0073N - TELEBACHILLERATO NUM. 78 PITAGORAS - BETANIA - TEOPISCA	715,707.08
1233 14000113 0071	07ETH0008N - TELEBACHILLERATO NUM. 08 SOR JUANA INES DE LA CRUZ - VALLE MORELOS - VILLA CORZO	518,106.13
1233 14000113 0072	07ETH0053Z - TELEBACHILLERATO NUM. 47 MOCTEZUMA I - UNIÓN ROJA - CACAHOATÁN	630,567.89
1233 14000113 0073	07ETH0013Z - TELEBACHILLERATO NUM. 13 DANIEL COSIO VILLEGAS - HUITIUPÁN - HUITIUPÁN	990,094.41
1233 14000113 0074	07ETH0051B - TELEBACHILLERATO NUM. 49 VAXAKMEN - ZINACANTÁN - ZINACANTÁN	473,920.01
1233 14000113 0075	07ETH0064F - TELEBACHILLERATO NUM. 64 GABRIEL RAMOS MILLAN - EL NIZ - OXCHUC	485,232.11
1233 14000113 0076	07ETH0100U - TELEBACHILLERATO NUM. 100 CARLOS OLMOS - VICENTE GUERRERO - SALTO DE AGUA	751,534.38
1233 14000113 0077	07ETH0002T - TELEBACHILLERATO NUM. 02 JUAN SABINES GUTIERREZ - ROMERILLO - CHAMULA	599,727.46
1233 14000113 0078	07ETH0058V - TELEBACHILLERATO NUM. 58 FRAY MATIAS DE CORDOVA Y ORDOÑEZ - LA LIBERTAD - SUCHIATE	1,084,050.80
1233 14000113 0079	07ETH0019T - TELEBACHILLERATO NUM. 19 HEROES DE LA PATRIA - BAJADAS GRANDES - PALENQUE	1,040,285.96
1233 14000113 0080	07ETH0032N - TELEBACHILLERATO NUM. 32 OTILIO MONTAÑO - CERRO LAS CAMPANAS - SOLOSUCHIAPA	1,188,950.00
1233 14000113 0081	07EBH0017F - ESCUELA PREPARATORIA AGROPECUARIA EMILIANO ZAPATA SALAZAR - TIERRA Y LIBERTAD - JIQUIPILAS	659,266.49
1233 14000113 0082	07EBH0020T - ESCUELA PREPARATORIA AGROPECUARIA JIQUIPILAS - JIQUIPILAS - JIQUIPILAS	680,965.65
1233 14000113 0083	07EBH0021S - ESCUELA PREPARATORIA DEL MARISCAL - MOTOZINTLA DE MENDOZA - MOTOZINTLA	666,412.61
1233 14000113 0084	07EBH0039R - ESCUELA PREPARATORIA COMALAPA - FRONTERA COMALAPA - FRONTERA COMALAPA	683,565.38
1233 14000113 0085	07EBH0072Z - ESCUELA PREPARATORIA NUM. 3 DEL ESTADO - TAPACHULA DE CORDOVA Y ORDÓÑEZ - TAPACHULA	6,779,836.39
1233 14000192 0001	S/C - UNIDAD ADMINISTRATIVA EDIFICIO "B" - TUXTLA GUTIERREZ - TUXTLA GUTIERREZ	1,524,757.75
1233 14000198 0001	07EPRO202L - PRIM. BENJAMIN FRANKLIN - OCOSINGO - OCOSINGO	489,457.14
1233 14000198 0002	07EPR3208A - PRIM. EMILIANO ZAPATA-ALTAMIRANO - ALTAMIRANO	153,988.21
1233 14000198 0003	07ETV0026W - TVSEC. No. 066 - VILLA MORELOS - CINTALAPA	69,767.41

**EDUCACIÓN ESTATAL**
**SISTEMA CONTABLE 2021**
**RELACIÓN DE BIENES INMUEBLES QUE COMPONEN SU PATRIMONIO**

Página 48 de 51

**Cuenta Pública al 31 de diciembre de 2021**

Hora: 10:13:29a. m.

Fecha: 23/02/2022

Código	Descripción del Bien	Valor en Libros
1233 14000198 0004	07EPR0446G - PRIM. 21 DE OCTUBRE - PEDREGAL SAN ANGEL - CHIAPA DE CORZO	232,211.79
1233 14000198 0005	07EJN0525C - JN. JUSTO SIERRA - CORDOBA MATAZANO - UNION JUAREZ	87,500.00
1233 14000198 0006	07EPR0168V - PRIM. LEONA VICARIO - LA LIMA - FRONTERA COMALAPA	134,255.28
1233 14000198 0007	07EPR0163Z - PRIM. FRAY MATIAS - TAPACHULA - TAPACHULA	673,717.61
1233 14000198 0008	07EES0108Z - SEC. BENITO JUAREZ - RICARDO FLORES MAGON - VENUSTIANO CARRANZA	441,903.69
1233 14000198 0009	07EPR0361Z - PRIM. GABRIELA MISTRAL - BARRIO GUADALUPE PONIENTE - BERRIOZABAL	138,739.74
1233 14000198 0010	07EPR0546F - PRIM. ROSARIO CASTELLANOS - 1a. SECC. LA CEBADILLA - TAPACHULA	441,414.54
1233 14000198 0011	07EPB0017Q - PRIM. EDO. DE SINALOA - UNION TIERRA TZOTZIL - EL BOSQUE	63,517.67
1233 14000198 0012	07EPB0286I - PRIM. EDO. DE VERACRUZ - MERCEDES LA ILUSION - EL BOSQUE	63,517.67
1233 14000198 0013	07EPB0285J - PRIM. COMUN EDO. DE DURANGO - NVA. UCRANIA - EL BOSQUE	64,600.30
1233 14000198 0014	07EPR0460Z - PRIM. CUAUHEMOC - VENUSTIANO CARRANZA - VENUSTIANO CARRANZA	463,687.23
1233 14000198 0015	07ETV0619G - TVSEC. No. 642 - PACAYALITO - AMANTENANGO DE LA FRONTERA	657,341.37
1233 14000199 0014	CBTA (IGNACIO ALLENDE, VILLACORZO)	126,725.07
1233 14000199 0015	PRIM. JOSE MA. MORELOS (VILLA LAS ROSAS)	259,032.14
1233 14000199 0016	PRIM. HEROICOS CADETES (CINTALAPA)	171,668.50
1233 14000199 0017	TVSEC. No. 244 (TECPATAN)	57,977.95
1233 14000199 0018	PRIM. BENITO JUAREZ (VILLA DE ACALA)	19,397.61
1233 14000199 1071	S/CVE-PRIM. RODULFO FIGUEROA- EST. ECHEGARAY-PIJIJIAPAN	69,891.25
1233 14000199 1072	07EBH00230-PREP. No. 4 DEL ESTADO- COL. FOVISSTE J. CORONA-TUXTLA GTZ.	438,642.11
1233 14000199 1073	07ETV0649A- TV. SEC. No. 634 - GPE. VICTORIA- MAPASTEPEC	12,500.00
1233 14000199 1074	07ETH0002T- TV BACHILLERATO No. 02- ROMERILLO- SAN JUAN CHAMULA	25,000.00
1233 14000199 1075	07EJN0077N- J.N. BERTHA VON GLUMER- COMITAN- COMITAN	131,560.00
1233 14000199 1076	07EJN0392C- J.N. SOR JUANA INES DE LA CRUZ- BARRIO SANTA CRUZ- MAPASTEPEC	71,584.79
1233 14000199 1077	07EPB0083N- J.N. EMILIO RABASA- ANDRES QUINTANA ROO- SABANILLA	53,301.67
1233 14000199 1078	07ETV0225V- TV SEC. No. 022- 20 DE NOVIEMBRE- TAPACHULA	178,375.00
1233 14000199 1079	07EPR0184M- PRIM. BENITO JUAREZ- EL LIMAR- TILA	902,751.04
1233 14000199 1080	S/CVE- AULAS DEMOSTRATIVAS PARA DIVERSOS SERV. ESC.-CRUCERO COMITAN-VILLA LAS ROSAS-COMITAN	49,139.93
1233 14000199 1081	S/CVE- PRIM. NUEVA CREACION- FINCA LUBECA- MOTOZINTLA	12,500.00
1233 14000199 1082	07EPR0581L - PRIM. AMADO NERVO - BUROCRACIA - TUXTLA GUTIERREZ	193,177.44
1233 14000199 1083	07EPR0331F - PRIM. SALOMON GONZALEZ BLANCO - TERAN - TUXTLA GUTIERREZ	109,998.26
1233 14000199 1084	07ETV0136B - TVSEC. No. 206 - ADOLFO RUIZ CORTINEZ - SALTO DE AGUA	656,506.65
1233 14000199 1085	07ETV0334B - TVSEC. No. 316 - SN ANTONIO - OCOSINGO	390,882.40
1233 14000199 1086	07EPR0371G - PRIM. MIGUEL HIDALGO Y COSTILLA - LOS NARANJOS - SABANILLA	1,389,627.89
1233 14000199 1087	07ETV0683H - TVSEC. No. 658 - REFORMA Y PLANADA - AMATAN	175,291.20
1233 14000199 1088	07ETV0701G - TVSEC. No. 676 - EL LAUREL - JITOTOL	179,042.00

**EDUCACIÓN ESTATAL**
**SISTEMA CONTABLE 2021**
**RELACIÓN DE BIENES INMUEBLES QUE COMPONEN SU PATRIMONIO**

Página 49 de 51

**Cuenta Pública al 31 de diciembre de 2021**

Hora: 10:13:29a. m.

Fecha: 23/02/2022

Código	Descripción del Bien	Valor en Libros
1233 14000199 1089	07ECC0213L - JN. JOAQUIN FDZ - LOS NARANJOS - SABANILLA	104,585.52
1233 14000199 1090	07ETV0075E - TVSEC. No. 244 - ROMULO CALZADA - TECPATAN	191,790.90
1233 14000199 1091	07ETV0042N - TVSEC. No. 093 - JUAN DEL GRIJALVA - CHIAPA DE CORZO	61,375.00
1233 14000199 1092	07ETV0673A - TVSEC. No.654 - EL POVENIR - TECPATAN	543,304.09
1233 14000199 1093	07EJN0507N - JN. JOSE VASCONCELOS - JOSE MA. MORELOS - LA TRINITARIA	239,645.37
1233 14000199 1094	07EPR0224X - PRIM. ANGEL ALBINO CORZO - NAVECHUC - ZINACANTAN	473,134.96
1233 14000199 1095	07EPR0084N - PRIM. EL TRIUNFO - EL PORTAL - FRONTERA COMALAPA	113,999.91
1233 14000199 1096	07ETV637W - TVSEC. No. 597 - PAMAL NAVIL - CHILON	99,471.93
1233 14000199 1097	07EPR0121Z - PRIM. ESTADO DE YUCATAN - YALEMESIL - CHILON	53,301.67
1233 14000199 1098	07EPB0154R - PRIM. INDEPENDENCIA - RIB. BENITO JUAREZ - OCOTEPEC	53,301.67
1233 14000199 1099	07EPB0151U - PRIM. EXPROPIACION PETROLERA - LAZARO CARDENAS - OCOTEPEC	53,301.67
1233 14000199 1100	07ECC0448Z - JN. MANUEL TOLSA - ESCALON FRACC. I - AMATAN	62,736.60
1233 14000199 1101	07ETV0148G - TVSEC. No. 230 - TILA - TILA	501,379.84
1233 14000199 1102	07ECC0473Y - JN. FRAY SERVANDO T MIER - LAZARO CARDENAS - OCOTEPEC	53,301.67
1233 14000199 1103	07ECC0498G - JN. PEDRO MORENO - NAJA - OXCHUC	53,301.67
1233 14000199 1104	07ETV0308D - TVSEC. No. 302 - LAZARO CARDENAS - VILLACOMALTITLAN	285,546.06
1233 14000199 1105	07EJN0459U - JN. JESUS TERAN - BUENA VISTA - SABANILLA	130,710.17
1233 14000199 1106	07EPR0177C - PRIM. MIGUEL HIDALGO - CANTON VICTORIA - TAPACHULA	119,476.63
1233 14000199 1107	07EPR0166X - PRIM. LAZARO CARDENAS - TAPACHULA - TAPACHULA	161,143.06
1233 14000199 1108	07EJN0116Z - JN. JUSTO SIERRA - LAJA TENDIDA - VENUSTIANO CARRANZA	214,155.62
1233 14000199 1109	07EPR0220A - PRIM. JIQUILPAN - YAJALON - YAJALON	751,793.19
1233 14000199 1110	07EES0141H - SEC. JOSE MA. LUIS MORA - ALBANIA ALTA - TUXTLA GUTIERREZ	281,443.69
1233 14000199 1111	07EES0004E - SEC. RAFAEL RAMIREZ - SANTO DOMINGO - UNION JUAREZ	1,517,144.26
1233 14000199 1112	07ETV0191S - TVSEC. No. 150 - VALLE OBREGON - MAZAPA DE MADERO	280,623.03
1233 14000199 1113	07ETV0428O - TVSEC. No. 427 - NVO. SAN JUAN CHAMULA - LAS MARGARITAS	148,803.01
1233 14000199 1114	07ETV0535Z - TVSEC. No. 510 - EJ. JUAN SABINES - TECPATAN	653,424.82
1233 14000199 1115	07ETV0327S - TVSEC. No. 342 - BENITO DE JUAREZ CHIMALE - MAZAPA DE MADERO	89,534.71
1233 14000199 1116	07ETV0556L - TVSEC. No. 531 - EL CARMEN ZACATAL - JITOTOL	630,920.92
1233 14000199 1117	07ETV0431D - TVSEC. No. 343 - EJIDO NUEVO MEXICO - LAS MARGARITAS	536,652.29
1233 14000199 1118	07EPR0184M - PRIM. BENITO JUAREZ - EL LIMAR - TILA	659,215.43
1233 14000199 1119	07EJN0502S - JN. GREGORIO TORRES Q. - SHOCTIC - TILA	134,815.32
1233 14000199 1120	07EES0001H - SEC. JOSE EMILIO GRAJALES - CINTALAPA - CINTALAPA	655,330.88
1233 14000199 1121	07EPB0421X - PRIM. AGUSTIN MELGAR - TRNASITO II - JITOTOL	32,189.91
1233 14000199 1122	07ETV0712M - TVSEC. No. 687 - FLOR DE MAYO - TRINITARIA	529,206.41
1233 14000199 1123	07ETV0064Z - TVSEC. No. 186 - IGNACIO ZARAGOZA - PICHUCALCO	309,075.95
1233 14000199 1124	07ETV0072H - TVSEC. No. 226 - TAPALAPA - TAPALAPA	184,934.11
1233 14000199 1125	07EPR0551R - PRIM. SOR JUANA INES DE LA CRUZ - EL SILBIDO I - VILLAFLORES	181,962.69
1233 14000199 1126	07ETV0694N - TVSEC. No. 669 - LAS FLORES - CHICOMUSELO	97,470.93

**EDUCACIÓN ESTATAL**
**SISTEMA CONTABLE 2021**
**RELACIÓN DE BIENES INMUEBLES QUE COMPONEN SU PATRIMONIO**

Página 50 de 51

**Cuenta Pública al 31 de diciembre de 2021**

Hora: 10:13:29a. m.

Fecha: 23/02/2022

Código	Descripción del Bien	Valor en Libros
1233 14000199 1127	07ETV0331E - TVSEC. No. 337 - BENEMERITO DE LAS AMERICAS - OCOSINGO	300,083.10
1233 14000199 1128	07EPB0519H - PRIM. 13 DE SEPTIEMBRE - PUEBLO VIEJO - AMATENANGO DE LA FRONTERA	57,995.97
1233 14000199 1129	07EPR0518I - PRIM. 05 DE FEBRERO - B. NOGALES - AMATENANGO DE LA FRONTERA	57,995.97
1233 14000199 1130	07EPB0544G - PRIM. ENRIQUE C. REBSAMEN - NVA. ESPERANZA - AMATENANGO DE LA FRONTERA	57,995.97
1233 14000199 1131	07EPB0545F - PRIM. GUILLERMO MARCONI - ZACATONAL - AMATENANGO DE LA FRONTERA	53,968.67
1233 14000199 1132	07EPR0438Y - PRIM. GUELATAO - BENEMERITO DE LAS AMERICAS - OCOSINGO	62,717.87
1233 14000199 1133	07EPB0012T - PRIM. JOSE MARTI - MIRAMORELIA - AMATENANGO DE LA FRONTERA	62,273.97
1233 14000199 1134	07EPR0015R - PRIM. EMILIANO ZAPATA - BARRIO LAS FLORES - TONALA	220,495.08
1233 14000199 1135	07ETV0671C - TVSEC. No. 594 - SAN FRANCISCO JACONA - TAPILULA	552,357.02
1233 14000199 1136	07ETV0740I - TVSEC. No. 731 - CHUCHUCRUZ 1A SECC. - TUMBALA	582,233.66
1233 14000199 1137	07EJN0316X - JN. PABLO L.SIDAR - PABLO L. SIDAR - CHICOMUSELO	123,096.13
1233 14000199 1138	07EPR0602H - PRIM. MIGUEL ALVAREZ DEL TORO - IXTAPA - IXTAPA	288,369.38
1233 14000199 1139	07ECC0489R - JN. 05 DE MAYO - GRANADILLAL - AMATENANGO DE LA FRONTERA	60,185.26
1233 14000199 1140	07EPB0373O - PRIM. FANIEL COLOSIO VILLEGAS - PARAJE POCOLTON - SAN ANDRES LARRAINZAR	111,553.83
1233 14000199 1141	07ETV0423V - TVSEC. No. 425 - PABLO L. SIDAR - CHICOMUSELO	97,470.93
1233 14000199 1142	07ETV0695M - TVSESEC. No. 670 - EJ. 24 DE FEBRERO - FORNTERA COMALAPA	57,995.97
1233 14000199 1143	07EPB0045K - PRIM. ESTADO DE TABASCO - EL DESENGAÑO - HUITIUPAN	54,387.27
1233 14000199 1144	07ETV0682I - PRIM. ESTADO DE TABASCO - EL CALVARIO - AMATAN	181,631.80
1233 14000199 1145	07ETV0564U - TVSEC. No. 539 - MARAVILLAS - SIMOJOVEL	129,748.90
1233 14000199 1146	07EPB0284K - PRIM. ESTADO DE COAHUILA - NVA. JERUSALEN - EL BOSQUE	54,387.27
1233 14000199 1147	07EPR9171R - PRIM. SOLIDARIDAD - GPE. CAPTETAJ - SITALA	53,301.67
1233 14000199 1148	07EPB0039Z - PRIM. 20 DE NOVIEMBRE - SAN ANTONIO MASPAK - FRANCISCO LEON	84,970.93
1233 14000199 1149	07ETV0569P - TVSEC. No. 544 - EGIPTO - SALTO DE AGUA	57,995.97
1233 14000199 1150	07EPB0447E - PRIM. BENITO JUAREZ - NUEVA ESPERANZA - SALTO DE AGUA	53,301.67
1233 14000199 1151	07ETV0654M - TVSEC. No. 624 - ROBERTO BARRIOS - PALENQUE	150,772.60
1233 14000199 1152	07ETV0665S - TVSEC. No. 595 - CORAZON DE MARIA - SAN CRISTOBAL DE LAS CASAS	117,000.00
1233 14000199 1153	07EPB0161A - PRIM. CONSTITUCION DE 1917 - LOMAS ALEGRES - OCOTEPEC	53,301.67
1233 14000199 1154	07ETV0468R - TVSEC. No. 439 - COMITAN - COMITAN	207,355.00
1233 14000199 1155	07ETV0372E - TVSEC. No. 305 - NACHIG - ZINACANTAN	110,219.83
1233 14000199 1156	07EPB0374C - PRIM. JAIME SABINES - PARAJE TZUTZBEN - LARRAINZAR	57,995.97
1233 14000199 1157	07EPB0222Y - PRIM. BENEMERITO DE LAS AMERICAS - COROZIL VIEJO 1A SECCION - TILA	53,706.47
1233 14000199 1158	07ETV0580L - TVSEC. No. 555 - CANTIOC - TILA	106,859.53
1233 14000199 1159	07EPB0539V - PRIM. CONSTITUYENTES DE 1917 - RANCHERIA EMILIANO ZAPATA - ALTAMIRANO	53,301.67

**EDUCACIÓN ESTATAL**
**SISTEMA CONTABLE 2021**
**RELACIÓN DE BIENES INMUEBLES QUE COMPONEN SU PATRIMONIO**

Página 51 de 51

**Cuenta Pública al 31 de diciembre de 2021**

Hora: 10:13:29a. m.

Fecha: 23/02/2022

Código	Descripción del Bien	Valor en Libros
1233 14000199 1160	07ECC0265R - JN. VASCO DE QUIROGA - JOMAJIL - TILA	131,435.06
1233 14000199 1161	07ECC0268O - PRIM. MARIANO MATAMOROS - MIGUEL ALEMAN - TILA	102,788.53
1233 14000199 1162	07ECC0254S - JN. JOSE MARTI - TOCOB LEGLERMAL - TILA	153,431.40
1233 14000199 1163	07ECC0275Y - JN. GUILLERMO PRIETO - CHUCTIEJA - TILA	55,960.47
1233 14000199 1164	S/CVE. - TVSEC. No. 097 - SAN JERONIMO TULIJA - CHILON	547,226.56
1233 14000199 1165	07EPR0542J - PRIM. SOR JUANA INES DE LA CRUZ - PARAISO - SAN CRISTOBAL DE LAS CASAS	389,309.11
1233 14000199 1166	07EES0002G - SEC. VICENTE GUERRERO - CHANAL - CHANAL	375,470.89
1233 14000199 1167	07EES0009Z - SEC. BELISARIO DOMINGUEZ - CABEZA DE TORO - TONALA	1,103,223.14
1233 14000199 1168	07EJN0622F - JN. LEONA VICARIO - JOSE MARIA MORELOS - COAPILLA	53,706.47
1233 14000199 1169	07SES0012Q - SEC. VICENTE GUERRERO - HUITIUPAN - HUITIUPAN	856,532.52
1233 14000199 1170	07EPB0466T - PRIM. RUBEN DARIO - NUEVA AURORA - LA INDEPENDENCIA	57,995.97
1233 14000199 1171	07ETV0700H - TVSEC. No. 675 - EL NOPAL - IXTAPA	290,353.24
1233 14000199 1172	07ETV0291U - TVSEC. No. 366 - ABELARDO L. RODRIGUEZ - CINTALAPA	614,676.71
1233 14000199 1173	07ETV0685F - TVSEC. No.660 - STA. TERESA LLANO GRANDE - FRONTERA COMALAPA	445,079.06
1233 14000199 1174	07EPB0590S - PRIM. QUETZALCOATL - RIVERA MASPAC 1A. SECCION - OSTUACAN	37,622.40
1233 14000199 1175	07EJN9014K - JN. SOLID. NVO. VERACRUZ - NUEVO VERACRUZ - BENEMERITO DE LAS AMERICAS	330,380.37
1233 14000199 1176	07ETV0035D - TVSEC. No. 051 - CHAPULTENANGO - CHAPULTENANGO	80,253.90



**EDUCACIÓN ESTATAL**
**SISTEMA CONTABLE 2021**
**RELACIÓN DE ACTIVOS INTANGIBLES QUE COMPONEN SU PATRIMONIO**

Página 1 de 2

**Cuenta Pública al 31 de diciembre de 2021**

Hora: 10:13:46a. m.

Fecha: 23/02/2022

Código	Descripción del Bien	Valor en Libros
1251	Software	1,126,948.19
1251 111A0101 0001	1 PAGE MAKER 6.5 PLUS ESPAÑOL CD ROM FACT.4358	5,175.00
1251 111A0102 0001	1 SOFTWARE CY DATA BASICO SERIE CDB 98A 12261-5	3,450.00
1251 111A0102 0002	01 MICROSOFF OFFICE X10 STANDAR	493,499.50
1251 111A0102 0003	01 COREL DRAW ULTIMA VERSION	7,015.00
1251 111A0102 0004	01 ADOBE PUBLISHING COLLECTIONS	15,870.00
1251 111A0102 0005	1 MICROSOFF PROTEC ULTIMA VERSION CD ROM DE INSTALACION	9,085.00
1251 111A0102 0006	1 MACROMEDIA DIRECTOR SHOCKWARE STUDIO VERSION 8.5	11,297.60
1251 111A0102 0007	1 MACROMEDIA STUDIO MX EN ESPAÑOL VERSION FULL COMMERCIAL MX, CON DC ROM.	9,373.65
1251 111A0102 0008	1 PAQUETE DE MICROSOFT PUBLISHER 2002 MCA. MICROSOFT.	4,508.00
1251 111A0102 0009	1 SOFTWARE VISUAL ESTUDIO ENTERPULSE DEXELO PER-NET PAQUETE FOX PRO VER. 7.0	23,554.30
1251 111A0102 0010	1 PAQUETE NORTON TOTAL SOLUCION 7.6 MCA. SYMANTEC	69,609.50
1251 111A0103 0001	1 SOFTWARE MCA. ADOBE SYSTEMS MOD. PUBLISHING COLECTION MCA. ADOBE	17,342.00
1251 111A0103 0002	1 SOFTWARE COREL DRAW VERSION GRAPHICS SUITE CD ROM DE INST.MCA.COREL	8,050.00
1251 111A0103 0003	1 SOFTWARE MCA. MACROMEDIA VERSION FREHAND 10.0 CD ROM DE INSTAL. MCA.MACROMEDIA	5,290.00
1251 111A0103 0004	1 SOFTWARE MCA. MACROMEDIA VERSION DIRECTOR SHOCKWARE STUDIO CD ROM DE INSTAL.	13,340.00
1251 111A0103 0005	1 SOFTWARE VERSION SISTEMS PREMIERE VERSION 6.5 CD ROM DE INSTALACION MCA, ADOBE	9,602.50
1251 111A0103 0006	1 SOFTWARE MICROSOFT OFFICE XP PROFESIONAL CON LAS SIG. CARACT.EN ESPAÑOL CD ROM	5,745.40
1251 111A0103 0007	3 SOFTWARE MICROSOFT WINDOS 2003 ENTERPRISE EN ESPAÑOL VER. 2003 ACCESO P/21 USU	88,768.50
1251 111A0103 0008	1 SOFTWARE MICROSOFTSQL SERVER 2000 ENTERPRISE EN ESPAÑOL VER.ENTERPRISE PAQ.COM	160,931.00
1251 111A0103 0009	1 SOFTWARE PAQUETE MACROMEDIA STUDIO MX2004 P/MAC EN ESPAÑOL VER.MX 2004 P/MAC P	16,077.00
1251 111A0103 0010	1 SOFTWARE PAQUETE MACROMEDIA STUDIO MX 2004 P/WINDOWS EN ESPAÑOL VER. MX2004 P/W	16,077.00
1251 111A0103 0011	2 SYMATUTEC NORTON ANTIVIRUS MARCA COREL	8,350.93
1251 111A0105 0001	01 ANTIVIRUS ESTANDAR UNLIMITED	20,634.68
1251 111A0197 0001	LOTUS NOTES DESK TOP-Y-S ULT.YERS	847.83
1251 111A0197 0002	2 KIT DE MULTIMEDIA COMPLETO FACT. 2135	4,025.00
1251 111A0197 0003	NOVELL NETWERE P/100	43,527.50
1251 111A0197 0004	WINDOWS 95 EN ESPAÑOL	1,339.75
1251 111A0197 0005	OFFICE P/WINDOWS 95	1,437.50
1251 111A0197 0006	VISUAL BASIC PROF.	897.00
1251 111A0197 0007	PAGE MAKER P/WINDOWS	1,391.50
1251 111A0198 0001	4 PAQ. MICROSOFT, 2 SOFTWARE Y 1 DISCO DURO	16,905.00
1251 111A0199 0001	PAQUETE COLLECTION DE ADOBE PUBLISHING MCA. ADOBE (1)	12,222.20
1251 111A0199 0002	PAQUETE PUBLISHER MCA. MICROSOFT (1)	1,411.05
1251 111A0199 0003	SOFWARE ARCV15W ARCI5W G 15 VER. 3.1 P/WINDOWS	14,719.80

**EDUCACIÓN ESTATAL****SISTEMA CONTABLE 2021****RELACIÓN DE ACTIVOS INTANGIBLES QUE COMPONEN SU PATRIMONIO**

Página 2 de 2

**Cuenta Pública al 31 de diciembre de 2021**

Hora: 10:13:46a. m.

Fecha: 23/02/2022

<b>Código</b>	<b>Descripción del Bien</b>	<b>Valor en Libros</b>
1251 111A0199 0004	SMIAE993E OFFICE STD 2000 ESP. ACDE BIENES INFORMATICO	5,577.50
1254	Licencias	691,365.38
1254 111A0110 0001	2 LICENCIAS ANTIVIRUS KARPESKI INTERNET SECURITY 2010 DE 15 MAQUINAS	3,448.03
1254 111A0110 0002	2 LICENCIAS ANTIVIRUS KASPERKY INTERNET SECURITY 2010 DE 10 MAQUINAS	3,151.95
1254 111A0110 0003	7 ANTIVIRUS MODELO PLUS 2011 MARCA McAFEE	3,845.40
1254 111A0111 0001	1 LICENCIA PARA 70 SUSCRIPTORES, SOFTWARE DE LA CONSOLA DE ADMINISTRACION Y MONITOREO DE LA RED WIMAX, MARCA REDLINE MODELOS RMS.	680,920.00