

SISTEMA CONTABLE 2021
 ESTADO DE SITUACIÓN FINANCIERA
 AL 31 DE DICIEMBRE DE 2021
 (Cifras en Pesos)

Concepto	2021	2020	Concepto	2021	2020
ACTIVO			PASIVO		
Activo Circulante			Activo Circulante		
Efectivo y Equivalentes	258,614,940.34	727,435,359.13	Cuentas por Pagar a Corto Plazo	301,614,635.91	392,638,714.96
Derechos a Recibir Efectivo o Equivalentes	5,148,429.75	1,970,266.53	Documentos por Pagar a Corto Plazo	0.00	6,420,917.48
Derechos a Recibir Bienes o Servicios	0.00	0.00	Porción a Corto Plazo de la Deuda Pública a Largo Plazo	0.00	0.00
Inventarios	679,509.82	679,509.82	Pasivos Diferidos a Corto Plazo	0.00	0.00
Almacenes	0.00	0.00	Fondos y Bienes de Terceros en Garantía y/o Administración a Corto Plazo	0.00	145,107,602.28
Estimación por Pérdida o Deterioro de Activos Circulantes	0.00	0.00	Provisiones a Corto Plazo	266,742.46	86,206,269.61
Otros Activos Circulantes	0.00	0.00	Otros Pasivos a Corto Plazo	762,856.39	2,519,907.40
Total de Activos Circulantes	264,442,879.91	730,085,135.48	Total de Pasivos Circulantes	302,644,234.76	632,893,411.73
Activo No Circulante			Activo No Circulante		
Inversiones Financieras a Largo Plazo	7,534,002.24	9,116,166.23	Cuentas por Pagar a Largo Plazo	0.00	0.00
Derechos a Recibir Efectivo o Equivalentes a Largo Plazo	62,240,735.11	63,605,918.35	Documentos por Pagar a Largo Plazo	0.00	472,599.43
Bienes Inmuebles, Infraestructura y Construcciones en Proceso	1,549,425,009.55	1,508,722,387.32	Deuda Pública a Largo Plazo	0.00	0.00
Bienes Muebles	111,803,389.54	544,559,653.65	Pasivos Diferidos a Largo Plazo	1,441,203,351.80	1,764,786,386.15
Activos Intangibles	6,394,209.66	7,881,359.99	Fondos y Bienes de Terceros en Garantía y/o Administración a Largo Plazo	0.00	0.00
Depreciación, Deterioro y Amortización Acumulada de Bienes	0.00	0.00	Provisiones a Largo Plazo	2,397,726.75	2,397,726.75
Activos Diferidos	200,000.00	200,000.00	Total de Pasivos No Circulantes	1,443,601,078.55	1,767,656,712.33
Estimación por Pérdida o Deterioro de Activos no Circulantes	0.00	0.00			
Otros Activos no Circulantes	0.00	171,535.36			
Total de Activos No Circulantes	1,737,597,346.10	2,134,257,020.90	Total del Pasivo	1,746,245,313.31	2,400,550,124.06
HACIENDA PÚBLICA/PATRIMONIO					
Hacienda Pública/Patrimonio Contribuido					
				0.00	0.00
Aportaciones					
				0.00	0.00
Donaciones de Capital					
				0.00	0.00
Actualización de la Hacienda Pública/Patrimonio					
				0.00	0.00
Hacienda Pública/Patrimonio Generado					
				255,794,912.70	463,792,032.32
Resultados del Ejercicio (Ahorro/Desahorro)					
				(634,564,222.30)	(69,428,312.37)
Resultados de Ejercicios Anteriores					
				728,277,057.86	371,138,267.55
Revalúos					
				162,082,077.14	162,082,077.14
Reservas					
				0.00	0.00
Rectificaciones de Resultados de Ejercicios Anteriores					
				0.00	0.00
Exceso o Insuficiencia en la Actualización de la Hacienda Pública/Patrimonio					
				0.00	0.00
Resultado por Posición Monetaria					
				0.00	0.00
Resultado por Tenencia de Activos no Monetarios					
				0.00	0.00
Total Total Hacienda Pública/Patrimonio				255,794,912.70	463,792,032.32
Total del Activo			Total del Pasivo y Hacienda Pública/Patrimonio		
		2,002,040,226.01			2,864,342,156.38
		2,864,342,156.38			2,002,040,226.01

SISTEMA CONTABLE 2021
ESTADO DE ACTIVIDADES
DEL 1 DE ENERO AL 31 DE DICIEMBRE DE 2021
(Cifras en Pesos)

Fecha:

Concepto	2021	2020
INGRESOS Y OTROS BENEFICIOS		
Ingresos de Gestión	137,462,067.21	150,982,784.73
Impuestos	0.00	0.00
Cuotas y Aportaciones de Seguridad Social	0.00	0.00
Contribuciones de Mejoras	0.00	0.00
Derechos	0.00	0.00
Productos	0.00	0.00
Aprovechamientos	0.00	0.00
Ingresos por Venta de Bienes y Prestación de Servicios	137,462,067.21	150,982,784.73
Participaciones, Aportaciones, Convenios, Incentivos Derivados de la Colaboración Fiscal, Fondos Distintos de Aportaciones, Transferencias, Asignaciones, Subsidios y Subvenciones, y Pensiones y Jubilaciones	2,702,859,551.94	3,024,498,496.38
Participaciones, Aportaciones, Convenios, Incentivos Derivados de la Colaboración Fiscal y Fondos Distintos de Aportaciones	0.00	0.00
Transferencias, Asignaciones, Subsidios y Subvenciones, y Pensiones y Jubilaciones	2,702,859,551.94	3,024,498,496.38
Otros Ingresos y Beneficios	7,574,510.30	11,008,728.05
Ingresos Financieros	7,506,468.10	10,960,004.85
Incremento por Variación de Inventarios	0.00	0.00
Disminución del Exceso de Estimaciones por Pérdida o Deterioro u Obsolescencia	0.00	0.00
Disminución del Exceso de Provisiones	0.00	0.00
Otros Ingresos y Beneficios Varios	68,042.20	48,723.20
Total de Ingresos y Otros Beneficios	2,847,896,129.45	3,186,490,009.16
GASTOS Y OTRAS PÉRDIDAS		
Gastos de Funcionamiento	3,028,777,625.88	3,241,072,420.62
Servicios Personales	2,016,092,140.35	2,198,628,589.13
Materiales y Suministros	36,341,007.09	32,586,792.70
Servicios Generales	976,344,478.44	1,009,857,038.79
Transferencias, Asignaciones, Subsidios y Otras Ayudas	5,835,337.16	10,702,641.17
Transferencias Internas y Asignaciones al Sector Público	0.00	0.00
Transferencias al Resto del Sector Público	0.00	0.00
Subsidios y Subvenciones	0.00	0.00
Ayudas Sociales	5,835,337.16	10,702,641.17
Pensionamientos y Jubilaciones	0.00	0.00
Transferencias a Fideicomisos, Mandatos y Contratos Análogos	0.00	0.00
Transferencias a la Seguridad Social	0.00	0.00
Donativos	0.00	0.00
Transferencias al Exterior	0.00	0.00
Participaciones y Aportaciones	0.00	0.00
Participaciones	0.00	0.00
Aportaciones	0.00	0.00
Convenios	0.00	0.00
Intereses, Comisiones y Otros Gastos de la Deuda Pública	0.00	0.00
Intereses de la Deuda Pública	0.00	0.00
Comisiones de la Deuda Pública	0.00	0.00
Gastos de la Deuda Pública	0.00	0.00
Costo por Coberturas	0.00	0.00
Apoyos Financieros	0.00	0.00
Otros Gastos y Pérdidas Extraordinarias	447,847,388.71	4,143,259.74
Estimaciones, Depreciaciones, Deterioros, Obsolescencia y Amortizaciones	447,371,659.88	3,987,574.36
Provisiones	0.00	0.00
Disminución de Inventarios	0.00	0.00
Aumento por Insuficiencia de Estimaciones por Pérdida o Deterioro u Obsolescencia	0.00	0.00
Aumento por Insuficiencia de Provisiones	0.00	0.00
Otros Gastos	475,728.83	155,685.38
Inversión Pública	0.00	0.00
Inversión Pública no Capitalizable	0.00	0.00
Total de Gastos y Otras Pérdidas	3,482,460,351.75	3,255,918,321.53
Resultados del Ejercicio (Ahorro/Desahorro)	(634,564,222.30)	(69,428,312.37)

SISTEMA CONTABLE 2021
 ESTADO DE VARIACIÓN EN LA HACIENDA PÚBLICA
 DEL 1 DE ENERO AL 31 DE DICIEMBRE DE 2021
 (Cifras en Pesos)

 Fecha: 01/03/2022
 Página 1 de 1

Concepto	Hacienda Pública / Patrimonio Contribuido	Hacienda Pública / Patrimonio Generado de Ejercicios Anteriores	Hacienda Pública / Patrimonio Generado del Ejercicio	Exceso o Insuficiencia en la Actualización de la Hacienda Pública/Patrimonio	Total
Hacienda Pública / Patrimonio Contribuido Neto de 2020	0.00				0.00
Aportaciones	0.00				0.00
Donaciones de Capital	0.00				0.00
Actualización de la Hacienda Pública/Patrimonio	0.00				0.00
Hacienda Pública / Patrimonio Generado Neto de 2020		533,220,344.69	(69,428,312.37)		463,792,032.32
Resultados del Ejercicio (Ahorro/Desahorro)			(69,428,312.37)		(69,428,312.37)
Resultados de Ejercicios Anteriores		371,138,267.55			371,138,267.55
Revalúos		162,082,077.14			162,082,077.14
Reservas		0.00			0.00
Rectificaciones de Resultados de Ejercicios Anteriores		0.00			0.00
Exceso o Insuficiencia en la Actualización de la Hacienda Pública / Patrimonio Neto de 2020					
Resultado por Posición Monetaria					
Resultado por Tenencia de Activos no Monetarios					
Hacienda Pública / Patrimonio Neto Final de 2020	0.00	533,220,344.69	(69,428,312.37)		463,792,032.32
Cambios en la Hacienda Pública / Patrimonio Contribuido Neto de 2021	0.00				0.00
Aportaciones	0.00				0.00
Donaciones de Capital	0.00				0.00
Actualización de la Hacienda Pública/Patrimonio	0.00				0.00
Variaciones de la Hacienda Pública / Patrimonio Generado Neto de 2021		357,138,790.31	(565,135,909.93)		(207,997,119.62)
Resultados del Ejercicio (Ahorro/Desahorro)			(634,564,222.30)		(634,564,222.30)
Resultados de Ejercicios Anteriores		357,138,790.31	69,428,312.37		426,567,102.68
Revalúos					
Reservas					
Rectificaciones de Resultados de Ejercicios Anteriores					
Cambios en el Exceso o Insuficiencia en la Actualización de la Hacienda Pública / Patrimonio Neto de 2021				0.00	0.00
Resultado por Posición Monetaria				0.00	0.00
Resultado por Tenencia de Activos no Monetarios				0.00	0.00
Hacienda Pública / Patrimonio Neto Final de 2021	0.00	890,359,135.00	(634,564,222.30)	0.00	255,794,912.70

SISTEMA CONTABLE 2021
ESTADO DE CAMBIOS EN LA SITUACIÓN FINANCIERA
DEL 1 DE ENERO AL 31 DE DICIEMBRE DE 2021
 (Cifras en Pesos)

 Fecha: Página 1 de 1
01/03/2022

Concepto	Origen	Aplicación
ACTIVO	906,182,715.82	43,880,785.45
Activo Circulante	468,820,418.79	3,178,163.22
Efectivo y Equivalentes	468,820,418.79	0.00
Derechos a Recibir Efectivo o Equivalentes	0.00	3,178,163.22
Derechos a Recibir Bienes o Servicios	0.00	0.00
Inventarios	0.00	0.00
Almacenes	0.00	0.00
Estimación por Pérdida o Deterioro de Activos Circulantes	0.00	0.00
Otros Activos Circulantes	0.00	0.00
Activo No Circulante	437,362,297.03	40,702,622.23
Inversiones Financieras a Largo Plazo	1,582,163.99	0.00
Derechos a Recibir Efectivo o Equivalentes a Largo Plazo	1,365,183.24	0.00
Bienes Inmuebles, Infraestructura y Construcciones en Proceso	0.00	40,702,622.23
Bienes Muebles	432,756,264.11	0.00
Activos Intangibles	1,487,150.33	0.00
Depreciación, Deterioro y Amortización Acumulada de Bienes	0.00	0.00
Activos Diferidos	0.00	0.00
Estimaciones por Pérdida de Cuentas Incobrables de Deudores Diversos por Cobrar a Largo Plazo	0.00	0.00
Otros Activos no Circulantes	171,535.36	0.00
PASIVO	0.00	654,304,810.75
Pasivo Circulante	0.00	330,249,176.97
Cuentas por Pagar a Corto Plazo	0.00	91,024,079.05
Documentos por Pagar a Corto Plazo	0.00	6,420,917.48
Porción a Corto Plazo de la Deuda Pública a Largo Plazo	0.00	0.00
Pasivos Diferidos a Corto Plazo	0.00	0.00
Fondos y Bienes de Terceros en Garantía y/o Administración a Corto Plazo	0.00	145,107,602.28
Provisiones a Corto Plazo	0.00	85,939,527.15
Otros Pasivos a Corto Plazo	0.00	1,757,051.01
Pasivo No Circulante	0.00	324,055,633.78
Cuentas por Pagar a Largo Plazo	0.00	0.00
Documentos por Pagar a Largo Plazo	0.00	472,599.43
Deuda Pública a Largo Plazo	0.00	0.00
Pasivos Diferidos a Largo Plazo	0.00	323,583,034.35
Fondos y Bienes de Terceros en Garantía y/o Administración a Largo Plazo	0.00	0.00
Provisiones a Largo Plazo	0.00	0.00
HACIENDA PÚBLICA/PATRIMONIO	357,138,790.31	565,135,909.93
Hacienda Pública/Patrimonio Contribuido	0.00	0.00
Aportaciones	0.00	0.00
Donaciones de Capital	0.00	0.00
Actualización de la Hacienda Pública/Patrimonio	0.00	0.00
Hacienda Pública/Patrimonio Generado	357,138,790.31	565,135,909.93
Resultados del Ejercicio (Ahorro/Desahorro)	0.00	565,135,909.93
Resultados de Ejercicios Anteriores	357,138,790.31	0.00
Revalúos	0.00	0.00
Reservas	0.00	0.00
Rectificaciones de Resultados de Ejercicios Anteriores	0.00	0.00
Exceso o Insuficiencia en la Actualización de la Hacienda Pública/Patrimonio	0.00	0.00
Resultado por Posición Monetaria	0.00	0.00
Resultado por Tenencia de Activos no Monetarios	0.00	0.00

SISTEMA CONTABLE 2021
ESTADO DE FLUJOS DE EFECTIVO
DEL 1 DE ENERO AL 31 DE DICIEMBRE DE 2021
(Cifras en Pesos)

Fecha:

Concepto	2021	2020
Flujos de Efectivo de las Actividades de Operación		
Origen	2,847,896,129.45	3,186,490,009.16
Impuestos	0.00	0.00
Cuotas y Aportaciones de Seguridad Social	0.00	0.00
Contribuciones de Mejoras	0.00	0.00
Derechos	0.00	0.00
Productos	0.00	0.00
Aprovechamientos	0.00	0.00
Ingresos por Venta de Bienes y Prestación de Servicios	137,462,067.21	150,982,784.73
Participaciones, Aportaciones, Convenios, Incentivos Derivados de la Colaboración Fiscal y Fondos Distintos de Aportaciones	0.00	0.00
Transferencias, Asignaciones, Subsidios y Subvenciones, y Pensiones y Jubilaciones	2,702,859,551.94	3,024,498,496.38
Otros Orígenes de Operación	7,574,510.30	11,008,728.05
Aplicación	3,482,460,351.75	3,255,918,321.53
Servicios Personales	2,016,092,140.35	2,198,628,589.13
Materiales y Suministros	36,341,007.09	32,586,792.70
Servicios Generales	976,344,478.44	1,009,857,038.79
Transferencias Internas y Asignaciones al Sector Público	0.00	0.00
Transferencias al Resto del Sector Público	0.00	0.00
Subsidios y Subvenciones	0.00	0.00
Ayudas Sociales	5,835,337.16	10,702,641.17
Pensiones y Jubilaciones	0.00	0.00
Transferencias a Fideicomisos, Mandatos y Contratos Análogos	0.00	0.00
Transferencias a la Seguridad Social	0.00	0.00
Donativos	0.00	0.00
Transferencias al Exterior	0.00	0.00
Participaciones	0.00	0.00
Aportaciones	0.00	0.00
Convenios	0.00	0.00
Otras Aplicaciones de Operación	447,847,388.71	4,143,259.74
Flujos Netos de Efectivo por Actividades de Operación	(634,564,222.30)	(69,428,312.37)
Flujos de Efectivo de las Actividades de Inversión		
Origen	872,507,935.97	910,292,352.70
Bienes Inmuebles, Infraestructura y Construcciones en Proceso	7,861,788.24	0.00
Bienes Muebles	432,756,264.11	40,165,254.59
Otros Orígenes de Inversión	431,889,883.62	870,127,098.11
Aplicación	52,459,321.71	218,212,875.04
Bienes Inmuebles, Infraestructura y Construcciones en Proceso	48,564,410.47	203,311,284.96
Bienes Muebles	0.00	2,756,769.86
Otras Aplicaciones de Inversión	3,894,911.24	12,144,820.22
Flujos Netos de Efectivo por Actividades de Inversión	820,048,614.26	692,079,477.66
Flujos de Efectivo de las Actividades de Financiamiento		
Origen	3,304,621.72	250,120,879.01
Endeudamiento Neto	0.00	0.00
Interno	0.00	0.00
Externo	0.00	0.00
Otros Orígenes de Financiamiento	3,304,621.72	250,120,879.01
Aplicación	657,609,432.47	611,337,478.73
Servicios de la Deuda	0.00	0.00
Interno	0.00	0.00
Externo	0.00	0.00
Otras Aplicaciones de Financiamiento	657,609,432.47	611,337,478.73
Flujos Netos de Efectivo por Actividades de Financiamiento	(654,304,810.75)	(361,216,599.72)
Incremento/Disminución Neta en el Efectivo y Equivalentes al Efectivo	(468,820,418.79)	261,434,565.57
Efectivo y Equivalentes al Efectivo al Inicio del Ejercicio	727,435,359.13	466,000,793.56
Efectivo y Equivalentes al Efectivo al Final del Ejercicio	258,614,940.34	727,435,359.13

SISTEMA CONTABLE 2021
 ESTADO ANALÍTICO DEL ACTIVO
 DEL 1 DE ENERO AL 31 DE DICIEMBRE DE 2021
 (Cifras en Pesos)

CONCEPTO	Saldo Inicial	Cargos del Periodo	Abonos del Periodo	Saldo Final	Variación del Periodo
ACTIVO	2,864,342,156.38	115,415,053,965.49	116,277,355,895.86	2,002,040,226.01	(862,301,930.37)
ACTIVO CIRCULANTE	730,085,135.48	114,792,083,685.31	115,257,725,940.88	264,442,879.91	(465,642,255.57)
Efectivo y Equivalentes	727,435,359.13	113,801,766,689.56	114,270,587,108.35	258,614,940.34	(468,820,418.79)
Derechos a Recibir Efectivo o Equivalentes	1,970,266.53	988,143,583.12	984,965,419.90	5,148,429.75	3,178,163.22
Derechos a Recibir Bienes o Servicios	0.00	2,173,412.63	2,173,412.63	0.00	0.00
Inventarios	679,509.82	0.00	0.00	679,509.82	0.00
Almacenes	0.00	0.00	0.00	0.00	0.00
Estimación por Pérdida o Deterioro de Activos Circulantes	0.00	0.00	0.00	0.00	0.00
Otros Activos Circulantes	0.00	0.00	0.00	0.00	0.00
ACTIVO NO CIRCULANTE	2,134,257,020.90	622,970,280.18	1,019,629,954.98	1,737,597,346.10	(396,659,674.80)
Inversiones Financieras a Largo Plazo	9,116,166.23	308,073.16	1,890,237.15	7,534,002.24	(1,582,163.99)
Derechos a Recibir Efectivo o Equivalentes a Largo Plazo	63,605,918.35	569,164.74	1,934,347.98	62,240,735.11	(1,365,183.24)
Bienes Inmuebles, Infraestructura y Construcciones en Proceso	1,508,722,387.32	141,299,459.74	100,596,837.51	1,549,425,009.55	40,702,622.23
Bienes Muebles	544,559,653.65	69,654,064.77	502,410,328.88	111,803,389.54	(432,756,264.11)
Activos Intangibles	7,881,359.99	1,686,727.81	3,173,878.14	6,394,209.66	(1,487,150.33)
Depreciación, Deterioro y Amortización Acumulada de Bienes	0.00	409,281,254.60	409,281,254.60	0.00	0.00
Activos Diferidos	200,000.00	0.00	0.00	200,000.00	0.00
Estimaciones por Pérdida de Cuentas Incobrables de Deudores Diversos por Cobrar a Largo Plazo	0.00	0.00	0.00	0.00	0.00
Otros Activos no Circulantes	171,535.36	171,535.36	343,070.72	0.00	(171,535.36)



GOBIERNO CONSTITUCIONAL DEL ESTADO DE CHIAPAS
UNIVERSIDAD AUTÓNOMA DE CHIAPAS

SISTEMA CONTABLE 2021
ESTADO ANALÍTICO DE LA DEUDA Y OTROS PASIVOS
DEL 1 DE ENERO AL 31 DE DICIEMBRE DE 2021
(Cifras en Pesos)

Página 1 de 1
01/03/2022

DENOMINACIÓN DE LAS DEUDAS	MONEDA DE CONTRATACIÓN	INSTITUCIÓN O PAÍS ACREEDOR	SALDO INICIAL DEL PERIODO	SALDO FINAL DEL PERIODO
DEUDA PÚBLICA			0.00	0.00
Corto Plazo				
Deuda Interna			0.00	0.00
Instituciones de Crédito	Moneda Nacional	México	0.00	0.00
Títulos y Valores	Moneda Nacional	México	0.00	0.00
Arrendamientos Financieros	Moneda Nacional	México	0.00	0.00
Deuda Externa			0.00	0.00
Organismos Financieros Internacionales	Moneda Nacional	México	0.00	0.00
Deuda Bilateral	Moneda Nacional	México	0.00	0.00
Títulos y Valores	Moneda Nacional	México	0.00	0.00
Arrendamientos Financieros	Moneda Nacional	México	0.00	0.00
Subtotal de Deuda Pública a Corto Plazo			0.00	0.00
Largo Plazo				
Deuda Interna			0.00	0.00
Instituciones de Crédito	Moneda Nacional	México	0.00	0.00
Títulos y Valores	Moneda Nacional	México	0.00	0.00
Arrendamientos Financieros	Moneda Nacional	México	0.00	0.00
Deuda Externa			0.00	0.00
Organismos Financieros Internacionales	Moneda Nacional	México	0.00	0.00
Deuda Bilateral	Moneda Nacional	México	0.00	0.00
Títulos y Valores	Moneda Nacional	México	0.00	0.00
Arrendamientos Financieros	Moneda Nacional	México	0.00	0.00
Subtotal de Deuda Pública a Largo Plazo			0.00	0.00
Total de Otros Pasivos	Moneda Nacional	México	2,400,550,124.06	1,746,245,313.31
Total Deuda Pública y Otros Pasivos			2,400,550,124.06	1,746,245,313.31

SISTEMA CONTABLE 2021
INFORME SOBRE PASIVOS CONTINGENTES
DEL 1 DE ENERO AL 31 DE DICIEMBRE DE 2021

De conformidad a las Principales Reglas de Registro y Valoración del Patrimonio (Elementos Generales), emitidas por el Consejo Nacional de Armonización Contable, publicadas en el capítulo reformado en el Diario Oficial de la Federación el 06 de octubre del 2014, y última reforma del 23 de diciembre de 2020, los Pasivos Contingentes consideran:

- a) Una obligación posible, surgida a raíz de sucesos pasados, cuya existencia ha de ser confirmada sólo por la ocurrencia, o en su caso, por la no ocurrencia, de uno o más eventos inciertos en el futuro, que no están enteramente bajo el control del organismo público.
- b) Una obligación presente, surgida a raíz de sucesos pasados, que no se ha reconocido contablemente porque: no es probable que la entidad tenga que satisfacerla, desprendiéndose de recursos que incorporen beneficios económicos; o bien el importe de la obligación no pueda ser medido con la suficiente fiabilidad.

Al respecto, se informa que éste Organismo Público a esta fecha **NO cuenta con Pasivos Contingentes** significativos pendientes de pago, ya que estos se reconocen y se liquidan en el transcurso del ejercicio, en la vigencia del presupuesto.

NOMBRE	IMPORTE
Julio César Jiménez Culebro	448,319.18
Jorge E.Hernández Orozco	318,376.97
Aristides Juan Vélazquez Cruz	400,194.58
Anna Antonia Darske Zelezniak	3,604,553.86
Jesús Esperanza López Cortez	53,614.87
Mario Orozco Gutiérrez	35,743.25
Roberto Monterrosa Bello	489,268.17
Abraham León Trujillo	1,394,956.54
Iris Margot García Cancino	15,507.53
Fabio A. Barrientos Mundo	539,051.10
Jorge Raúl Ricardiz Esquinca	58,822.04
Uriel de Carpio Penagos	44,679.06
Samuel Hernández Galdámez	400,750.70
Ruffo Rubalcava Avendaño	1,546,579.02
Jorge Cuello Sesma	956,913.50
Carlos Noe Morales García	261,019.56
Ana Iris Morales Domínguez	246,890.13
Máximo Ozuna García	246,890.13
Fernando Alberto Coutiño Castro	262,428.42
Irma Margot Juárez González	9,140.22
María de Jesús Alpiche	68,252.08
Gustavo Ruíz López	94,590.72
Eduardo Ramos Estrada	79,560.00
TOTAL	\$11,576,101.63

De conformidad al artículo 46, fracción I, inciso e) y 49 de la Ley General de Contabilidad Gubernamental, así como, a la normatividad emitida por el Consejo Nacional de Armonización Contable, a continuación, se presentan las notas a los estados financieros del Universidad Autónoma de Chiapas, correspondiente al 31 de diciembre de 2021, con los siguientes apartados:

- Notas de Desglose,
- Notas de Memoria (Cuentas de Orden), y
- Notas de Gestión Administrativa.

Las cifras mostradas al 31 de diciembre de 2021, se presentan de conformidad a la estructura de información dictado por el Consejo Nacional de Armonización Contable, publicado en el Diario Oficial de la Federación el 6 de octubre de 2014, reforma del 27 de diciembre de 2018, y última reforma del 23 de diciembre de 2020.

NOTAS DE DESGLOSE

NOTAS AL ESTADO DE SITUACIÓN FINANCIERA

El Estado de Situación Financiera muestra la posición financiera de la Universidad Autónoma de Chiapas, valuados y elaborados de acuerdo con los Postulados Básicos de Contabilidad Gubernamental, Normas y Metodología para la Emisión de Información Financiera y Estructura de los Estados Financieros del Ente Público y Característica de sus Notas, emitidos por el Consejo Nacional de Armonización Contable (CONAC), el cual refleja los bienes y derechos que se clasifican en rubros de acuerdo a su disponibilidad de liquidez al igual que sus obligaciones o compromisos, agrupándolas con relación a su exigibilidad.

ACTIVO

El activo se compone de los fondos, valores, derechos y bienes cuantificados en términos monetarios, los cuales dispone la Universidad Autónoma de Chiapas, para la operatividad y la prestación de servicios públicos, éste se integra como sigue:

Circulante

Efectivo y Equivalentes

El rubro de efectivo y equivalentes al 31 de diciembre de 2021, asciende a \$258,614,940.34, el cual representa el 97.8 por ciento del total de activo circulante, se integra por la disponibilidad financiera para pagos de impuestos y otras contribuciones, inversiones realizadas en los conceptos de recursos referenciados; así también, para cubrir los adeudos que tiene el gobierno estatal y federal con esta Máxima Casa de Estudios. También, se encuentran los depósitos otorgados a terceros por el servicio de arrendamiento de instalaciones y equipos utilizados y por los ingresos en tránsito.

CONCEPTO	2021	2020
Bancos/Dependencias y Otros	78,822,459.90	297,373,741.41
Inversiones Temporales (hasta 3 meses)	93,999,999.67	31,500,002.91
Fondos con Afectación Específica	84,029,430.58	397,977,677.35
Depósitos de Fondos de Terceros en Garantía y/o Administración	645,438.48	515,878.98
Otros Efectivos y Equivalentes	1,117,611.71	68,058.48
Suma	\$258,614,940.34	\$727,435,359.13

CONCEPTO	2021	2020
Fondos con Afectación Específica		
Subsidio Estatal Específico	\$9,044,183.48	\$9,044,183.48
Subsidio Estatal Extraordinario	6,191,437.00	6,191,437.00
Subsidio Estatal Ordinario	57,752,803.16	72,359,812.13
Subsidio Estatal Ordinario (Pasivo 2019)	0	70,053,444.97
Subsidio Estatal Extraordinario (Prestaciones de Fin de Año)	0	115,914,222.72
Cuotas de Seguridad Social	11,041,006.94	124,414,577.05
Suma	\$84,029,430.58	\$397,977,677.35

Derechos a Recibir Efectivo o Equivalentes

Este rubro del activo asciende a \$5,148,429.75, el cual representa el 1.9 por ciento del total del activo circulante, corresponde al periodo que se informa, y de ejercicios anteriores; se integra por el registro de facturas pendientes de cobro, gastos a comprobar que se encuentran pendientes de regularizar; préstamos otorgados como anticipos de ministraciones y préstamos otorgados al personal que labora en esta Máxima Casa de Estudios. Derivado de lo anterior, se están realizando las gestiones necesarias para la regularización de estas cuentas contables.

CONCEPTO	VENCIMIENTO (DÍAS)	2021	2020
Cuentas por Cobrar a Corto Plazo	≤ 365	\$2,829,000.00	\$612,428.66
Deudores Diversos por Cobrar a Corto Plazo	≤ 365	237,962.62	476,254.50
Deudores por Anticipos de la Tesorería a Corto Plazo	≤ 365	33,413.10	369,206.37
Préstamos Otorgados a Corto Plazo	≤ 365	2,048,054.03	512,377.00
Suma		\$5,148,429.75	\$1,970,266.53

CONCEPTO	VENCIMIENTO (DÍAS)	2021	2020
Cuentas por Cobrar a Corto Plazo			
Convenios	≤ 365	\$2,829,000.00	\$612,428.66
	Suma	\$2,829,000.00	\$612,428.66

CONCEPTO	VENCIMIENTO (DÍAS)	2021	2020
Deudores Diversos a Corto Plazo			
Deudores Institucionales			
Gastos a Comprobar	≤ 365	\$237,143.03	\$303,327.69
Recursos a Investigadores	≤ 365	343.99	172,540.07
Préstamos a Cuenta de Remuneraciones	≤ 365	0	386.74
Deudores Externos			
Bienes y Servicios	≤ 365	475.60	0
	Suma	\$237,962.62	\$476,254.50

CONCEPTO	VENCIMIENTO (DÍAS)	2021	2020
Deudores por Anticipos de la Tesorería a Corto Plazo			
Ministraciones por Regularizar	≤ 365	\$16,854.00	\$27,849.37
Financiamiento	≤ 365	16,559.10	341,357.00
	Suma	\$33,413.10	\$369,206.37

CONCEPTO	VENCIMIENTO (DÍAS)	2021	2020
Préstamos Otorgados a Corto Plazo			
Préstamos Otorgados al Personal Administrativo	≤ 365	\$1,866,354.03	\$328,447.59
Préstamos Otorgados al Personal Confianza	≤ 365	181,700.00	95,555.50
Préstamos Personal Docente	≤ 365	0	88,373.91
	Suma	\$2,048,054.03	\$512,377.00

Inventarios

El saldo de esta cuenta representa los bienes en tránsito, la integran principalmente bienes inventariables, que no han sido asignados a las dependencias ejecutoras del gasto, así como también no se han regularizado en el registro y control patrimonial y contable de esta Máxima Casa de Estudios, debiéndose registrarse en las cuentas de activos

fijos por las áreas ejecutoras del gasto.

Al 31 de diciembre de 2021, este rubro corresponde a \$679,509.82 y representa el 0.3 por ciento del activo circulante.

CONCEPTO	VENCIMIENTO (DÍAS)	2021	2020
Inventarios			
Bienes en Tránsito	≤ 365	\$679,509.82	\$679,509.82
	Suma	\$679,509.82	\$679,509.82

No Circulante

Inversiones Financieras a Largo Plazo

Este rubro se integra por Pensiones y Jubilaciones, ministraciones de recursos específicos como el Programa de Mejoramiento del Profesorado (PROMEP), Programa de Fortalecimiento de la Calidad Educativa (PFCE), Programa de Fortalecimiento a la Excelencia Educativa (PROFEXE) y Programa para el Desarrollo Profesional Docente (PRODEP), recursos que en sus reglas de operación establecen que deben constituirse en fideicomisos para ejercer los recursos.

Al 31 de diciembre de 2021 el rubro asciende a \$7,534,002.24 que representa 0.4 por ciento del activo no circulante.

CONCEPTO	VENCIMIENTO (DÍAS)	2021	2020
Fideicomisos, Mandatos y Contratos Análogos			
Pensiones y Jubilaciones Contrato No. 406 (20816-0)	> 365	\$149,391.75	\$149,391.75
PFCE Fideicomiso 200352-4 65507326405 (2019)	> 365	1,334.87	1,334.87
PROMEP Fideicomiso 669 65508229109 (2020)	>365	797,201.82	2,552,467.39
PROMEP Fideicomiso 669 65501019284 (2020)	> 365	6,586,066.20	6,409,784.29
PROMEP Fideicomiso 669 1097065103 (2020)	> 365	0	398.94
PROFEXE Fideicomiso 2003532-5 (2020)	>365	0	2,781.39
PFCE Fideicomiso 2003532-4 65507326405 (2020)	> 365	7.60	7.60
	Suma	\$7,534,002.24	\$9,116,166.23

Derechos a Recibir Efectivo o Equivalentes a Largo Plazo

Al 31 de diciembre de 2021, este rubro asciende a \$62,240,735.11 y corresponde a deudos por parte de investigadores, alumnos y gastos a comprobar, así como también convenios de prestación de servicios (obras y formación educativa que proporciona la UNACH), pendientes por recuperar por parte de la Universidad Autónoma de Chiapas, así como también adeudos pendientes de ministrar por parte del Gobierno del Estado en los ejercicios 2012, 2013, 2015, 2016 y 2017 préstamos otorgados vía nomina al personal de la Universidad, pendientes de recuperar y otros derechos a recibir efectivos o equivalentes que corresponde al traspaso de fideicomisos a la cuenta de cheques, este rubro representa el 3.6 por ciento del total del activo no circulante y debido a la antigüedad se consideran a largo plazo.

CONCEPTO	VENCIMIENTO(DÍAS)	2021	2020
Documentos por Cobrar a Largo Plazo	> 365	\$46,507,888.03	\$46,365,225.16
Deudores Diversos a Largo Plazo	> 365	5,747,161.64	6,086,033.91
Préstamos Otorgados a Largo Plazo	> 365	261,143.48	280,317.32
Otros Derechos a Recibir Efectivo o Equivalentes a Largo Plazo	> 365	9,724,541.96	10,874,341.96
Suma		\$62,240,735.11	\$63,605,918.35

CONCEPTO	VENCIMIENTO(DÍAS)	2021	2020
Documentos por Cobrar a Largo Plazo			
Subsidio Federal Ordinario	> 365	\$13,039,721.00	\$13,039,721.00
Subsidio Estatal Ordinario	> 365	31,977,252.66	31,977,252.66
Fondo para el Reconocimiento de Plantilla	> 365	1,138,874.00	1,138,874.00
Convenios por Prestación de Servicios	> 365	352,040.37	209,377.50
Suma		\$46,507,888.03	\$46,365,225.16

CONCEPTO	VENCIMIENTO(DÍAS)	2021	2020
Deudores Diversos a Largo Plazo			
Deudores Institucionales			
Gastos a Comprobar	> 365	\$2,041,295.84	\$2,022,137.19
Recursos a Investigadores	> 365	2,484,103.60	2,761,450.83
Alumnos	> 365	51,076.25	51,076.25
Deudores Externos			
Bienes y Servicios	> 365	350,445.11	360,445.11
Apoyos Institucionales	> 365	820,240.84	890,924.53
Suma		\$5,747,161.64	\$6,086,033.91

CONCEPTO	VENCIMIENTO(DÍAS)	2021	2020
Préstamos Otorgados a Largo Plazo			
Personal de Confianza	> 365	\$220,743.85	\$206,994.00
Personal Docente	> 365	38,566.30	73,323.32
Personal Administrativo	> 365	1,833.33	
	Suma	\$261,143.48	\$280,317.32

CONCEPTO	VENCIMIENTO(DÍAS)	2021	2020
Otros Derechos a Recibir Efectivo o Equivalentes a Largo Plazo			
Ingresos en Tránsito	> 365	\$126,893.67	\$20,049.03
Financiamiento	> 365	1,373,568.44	1,123,368.44
Impuestos por Concentrar	> 365	0	106,844.64
Remanentes	> 365	8,224,079.85	9,624,079.85
	Suma	\$9,724,541.96	\$10,874,341.96

Bienes Inmuebles, Infraestructura y Construcciones en Proceso

Este rubro representa el valor de la infraestructura física con la que cuenta la Universidad Autónoma de Chiapas, integrado por terrenos en las facultades y escuelas para llevar a cabo las prácticas de los alumnos, de acuerdo a la especialidad que así lo requiera, y principalmente por edificios para sus funciones sustantivas de docencia e investigación, además de la planta física para las áreas funcionales y operativas en los municipios de Tuxtla Gutiérrez, Tapachula, Pichucalco y Arriaga.

Dentro de este rubro esta revelada la remodelación del auditorio de los constituyentes, construcción del edificio tipo U-2C de 09 E.E. sede en Ocozocoautla, construcción del edificio tipo U-3C de 13 E.E. en la Facultad de Humanidades, registro en la terminación del edificio tipo U2C de 09 E.E. en la Facultad de Ciencias Agrícolas registro de la nave industrial para taller de frutas y hortalizas de la licenciatura en ingeniería agroindustrial, remodelación de la biblioteca virtual universitaria ubicada en planta alta de la biblioteca central, registro de la construcción de la estancia infantil en Tapachula, registro del mirador universitario y espacio escultórico de la UNACH, construcción del edificio tipo U-3C de 9 E.E. en la escuela de lenguas Tapachula, construcción del edificio tipo U-3C de 07 E.E. para la Escuela de Humanidades, construcción de edificio para cubículos en la Facultad de Ciencias Sociales, C-III, construcción de la primera etapa del edificio tipo U-3C de 09 E.E. en ciudad universitaria en la Facultad de Ciencias Física y Matemática, construcción de la primera etapa de la cámara de Gesell en la Licenciatura en Puericultura y Desarrollo Infantil, terminación del edificio tipo U3- de 13 E.E. para la Facultad de Ingeniería Civil, C-I, construcción para trabajos en piezas electrónicas para la Facultad de Ciencias en Física y Matemática, construcción de edificio atípico para cafetería y teatro al aire libre, construcción para la facultad de ingeniería C-I, para la licenciatura en ingeniería hidráulica y licenciatura en ingeniería en ciencia de los materiales, así como también proyectos pendientes de regularización por las dependencias, escuelas y facultades de la Universidad Autónoma de Chiapas.

Al 31 de diciembre de 2021 el rubro asciende a \$1,549,425,009.55 que representa el 89.2 por ciento del activo no circulante.

CONCEPTO	2021	2020
Terrenos	\$62,630,035.05	\$62,630,035.05
Edificios no Habitacionales	963,998,150.61	915,433,740.14
Construcciones en Proceso en Bienes Propios	522,796,823.89	530,658,612.13
Suma	\$1,549,425,009.55	\$1,508,722,387.32

Bienes Muebles

Este rubro representa los bienes muebles que son propiedad de la Universidad Autónoma de Chiapas, que fueron adquiridos con recursos presupuestales, ingresos propios y recursos de proyectos, así como algunos fueron obtenidos por transferencias de otras instituciones, como son: Mobiliario y Equipo de Administración, Mobiliario y Equipo Educativo y Recreativo, Equipo e Instrumental Médico y de Laboratorio, Vehículos y Equipo de Transporte, Maquinaria, Otros Equipos y Herramientas, Colecciones, Obras de Arte y Objetos Valiosos y Activos Biológicos; que aún se encuentran en buenas condiciones y que son básicos para la operatividad del mismo.

Al 31 de diciembre de 2021, este rubro asciende a \$111,803,389.54, que representa el 6.4 por ciento del activo no circulante.

CONCEPTO	2021	2020
Mobiliario y Equipo de Administración	\$46,015,789.19	\$232,662,142.44
Mobiliario y Equipo Educativo y Recreativo	8,238,838.39	77,052,909.28
Equipo e Instrumental Médico y de Laboratorio	11,519,327.27	87,124,253.92
Vehículos y Equipo de Transporte	16,040,674.82	59,397,469.86
Maquinaria, Otros Equipos y Herramientas	28,174,618.14	85,119,438.37
Colecciones, Obras de Arte y Objetos Valiosos	1,069,678.03	1,069,678.03
Activos Biológicos	744,463.70	2,133,761.75
Suma	\$111,803,389.54	\$544,559,653.65

Activos Intangibles

Este rubro representa los activos intangibles que son propiedad de la Universidad Autónoma de Chiapas, como son: Software y Licencias, que aún se encuentran en buenas condiciones y que son básicos para la operatividad de las áreas administrativas; los cuales fueron adquiridos con recursos presupuestales, ingresos propios y recursos concertados, en ejercicios anteriores como son: licencias para programas de software tales como software, software idris selva, manuscript number ajar-11-2334, software de farmacología pharm tolos pro, software estadístico ibmspss statics premium, software enterasys nms-100, software dance forms 2.1, software especware 9 pro, software xlstat-pro para Windows, software xlstat-pro para macnitho, software estadísticos ibm spss, software de análisis, office mac hogar/estudiantes, software estadísticos ibm spss sttics base, antivirus Norton, api de programación de n-core, software administrativo, software estadístico IBM SPSS statics premium, software para determinación genes, dragón naturally speaking home, hidrobites, software asc timetables software científico endnote, Sophos xg750-3y-ep, software gestor de impresiones, microsoft office, terreset single seat acemic license, terrsert student lab kit, licencia global mapper, software de análisis, software especializado JM7, software para determinación genes, dragón naturally speaking home

En lo que corresponde a patentes y marcas se encuentra el RDS Turismo que era de utilidad para la Coordinación de Investigaciones Turísticas Aplicadas.

Concesiones y Franquicias se adquirió en el ejercicio 2014 la franquicia del Club Deportivo Ocelotes.

Licencias como académica etabs ultimate, licencia de desarrollo de la plataforma ncore, licencia educativa ansys adademic, licencia industrial comercial y otras, licencia Microsoft y licencia para obotc and virtual worlds, licencia para robotc nad virtual words, licencia robotc para lego mndstorms, licencia mapinfo, licencia de servidor de visión 2020, adoble indesign cc, licencia Microsoft Windows 10, licencia académica corel, licencia industrial, comercial y otras, licencia britannica académica, licencia eset NPD32 antivirus, licencia biosecurity, licencia académica atlas TI versión 7.0, licencia modulo arcgis 3D analyst, licencia laboratorio académico ARGIS DESKTOP, licencia marthcard profesional, licencia civilcad para autocad, autocad pro, licencia dnastar y licencia base del sistema neodata para las diversas áreas de esta Máxima Casa de Estudios, licencia para robotc and virtual worlds, licencia de servidor de visión 2020, licencia antivirus bit defender.

Al 31 de diciembre de 2021, este rubro asciende a \$6,394,209.66 y representa el 0.4 por ciento del activo no circulante.

CONCEPTO	2021	2020
Software	\$3,479,319.93	\$4,612,559.91
Patentes, Marcas y Derechos	8,015.58	8,015.58
Concesiones y Franquicias	1,200,000.00	1,200,000.00
Licencias	1,706,874.15	2,060,784.50
Suma	\$6,394,209.66	\$7,881,359.99

Activos Diferidos

Este rubro refleja un monto de \$200,000.00, que corresponde a los anticipos otorgados a Proveedores de Bienes y Servicios a Largo Plazo, en la adquisición de un inmueble.

CONCEPTO	2021	2020
Anticipos a Largo Plazo	\$200,000.00	\$200,000.00
Suma	\$200,000.00	\$200,000.00

PASIVO

Es el conjunto de cuentas que permite el registro de las obligaciones contraídas por la Universidad Autónoma de Chiapas, para el desarrollo de sus funciones y la prestación de los servicios públicos. Al 31 de diciembre de 2021, los estados financieros reflejan principalmente pasivo circulante o corto plazo, es decir, aquellas obligaciones en que la exigibilidad de pago es menor a un año, así también, pasivo no circulante o a largo plazo que representa las obligaciones con vencimiento posterior a un año.

Circulante

Cuentas por Pagar a Corto Plazo

Al 31 de diciembre de 2021, este rubro asciende a \$301,614,635.91 el cual representa el 99.7 por ciento del total del pasivo circulante, se integra principalmente por las prestaciones salariales (sueldos), devengado no pagado de ejercicios anteriores. Asimismo, por los compromisos contraídos por la adquisición de bienes de consumo e inventariables y por la contratación de servicios con proveedores.

Además, se integra por las retenciones y contribuciones a favor de terceros como son: ISSSTE, FOVISSSTE, SAR,

FONACOT, crédito con mueblerías, 2% Impuestos sobre Nóminas, retención del 10% I.S.R., IVA por pagar, Arrendamiento, Honorarios Asimilables a Salarios, y Honorarios y multas y actualizaciones, así como también los préstamos y anticipos de ministraciones que emite el departamento de caja a las distintas áreas que integran la Universidad Autónoma de Chiapas.

También, la creación de pasivos por adeudos pendientes de pago en las cuentas contables, Proveedores por Pagar a Corto Plazo y Contratistas por Obras Públicas por Pagar a Corto Plazo se encuentran registrados por las dependencias ejecutoras del gasto, y a los anticipos de ministraciones y prestamos, mismas que se encuentran pendientes de regularizar, por parte de las distintas áreas que integran la Universidad Autónoma de Chiapas.

CONCEPTO	VENCIMIENTO (DÍAS)	2021	2020
Servicios Personales por Pagar a Corto Plazo	≤ 365	\$599,365.05	\$4,597,209.57
Proveedores por Pagar a Corto Plazo	≤ 365	337,645.85	2,865,389.63
Contratistas por Obras Públicas por Pagar a Corto Plazo	≤ 365	7,310,036.48	4,272,157.22
Retenciones y Contribuciones por Pagar a Corto Plazo	≤ 365	293,342,959.43	380,562,601.54
Otras Cuentas por Pagar a Corto Plazo	≤ 365	24,629.10	341,357.00
	SUMA	\$301,614,635.91	\$392,638,714.96

CONCEPTO	VENCIMIENTO (DÍAS)	2021	2020
Retenciones y Contribuciones por Pagar a Corto Plazo			
Impuesto Sobre la Renta	≤ 365	\$253,474,043.47	\$228,422,529.10
Instituto de Seguridad y Servicios Sociales de los Trabajadores del Edo.	≤ 365	1,004,789.46	119,164,952.31
Impuestos Sobre Nómina	≤ 365	31,205,422.51	32,010,782.72
Descuentos Varios	≤ 365	7,658,703.99	758,856.55
Cuotas Sindicales	≤ 365	0	183,292.55
Préstamos Aseguradoras	≤ 365	0	0
Préstamos a Financieras	≤ 365	0	22,188.31
	Suma	\$293,342,959.43	\$380,562,601.54

Provisiones a Corto Plazo

Este rubro asciende a \$266,742.46 representa el 0.1 por ciento del pasivo circulante que corresponde a pasivos creados para el pago de finiquitos laborales del personal docente, administrativo y confianza.

CONCEPTO	VENCIMIENTO (DÍAS)	2021	2020
Provisiones para Contingencias a Corto Plazo	≤ 365	\$266,742.46	\$86,206,269.61
	Suma	\$266,742.46	\$86,206,269.61

Otros Pasivos a Corto Plazo

Al 31 de diciembre de 2021, este rubro asciende a la cantidad de \$762,856.39, y representa el 0.2 por ciento del pasivo circulante.

Se integran los Ingresos por clasificar por la expedición de facturas electrónicas por parte de esta Máxima Casa de Estudios, corresponde a recursos captados a través de convenios por parte de las áreas ejecutoras del gasto.

CONCEPTO	VENCIMIENTO (DÍAS)	2021	2020
Ingresos por Clasificar	≤ 365	\$762,856.39	\$2,519,907.40
	Suma	\$762,856.39	\$2,519,907.40

No Circulante

Pasivos Diferidos a Largo Plazo

Este Rubro es integrado por las retenciones y contribuciones a favor de terceros como son: ISSSTE, FOVISSSTE, SAR, 2% Impuestos sobre Nóminas, retención del 10% I.S.R. IVA por pagar, Arrendamiento Honorarios Asimilables a Salarios, y Honorarios, que se encuentra pendientes de enterar y corresponde a ejercicios anteriores.

También, se integra por los abonos bancarios por aclarar y por las actualizaciones y recargos, entre otros.

Al 31 de diciembre de 2021 asciende a \$1,441,203,351.80 y representa el 99.8 por ciento del pasivo no circulante.

CONCEPTO	VENCIMIENTO (DÍAS)	2021	2020
Otros Pasivos Diferidos a Largo Plazo	> 365	\$1,441,203,351.80	\$1,764,786,386.15
	Suma	\$1,441,203,351.80	\$1,764,786,386.15

CONCEPTO	VENCIMIENTO (DÍAS)	2021	2020
Otros Pasivos Diferidos a Largo Plazo			
Impuesto Sobre la Renta	> 365	\$5,073,255.01	\$83,986,380.66
Instituto de Seguridad y Servicios Sociales de los Trabajadores del Edo.	> 365	1,293,398,816.74	1,658,470,980.69
Descuentos Varios	> 365	1,850,375.14	1,245,293.15
Impuesto Sobre Nomina	> 365	60,136,448.70	0
Sistema de Ahorro para el Retiro	> 365	60,757,566.90	0
Préstamos Recibidos a Largo Plazo	> 365	4,341,491.75	5,438,334.09
Abonos Bancarios por Aclarar	> 365	15,645,397.56	15,645,397.56
	Suma	\$1,441,203,351.80	\$1,764,786,386.15

Provisiones a Largo Plazo

En este rubro es integrado por las provisiones de los pasivos por finiquitos laborales pendientes de liquidar, originados por pensiones y jubilaciones a largo plazo.

Al 31 de diciembre de 2021 asciende a \$2,397,726.75, y representa el 0.2 por ciento del pasivo no circulante.

CONCEPTO	VENCIMIENTO (DÍAS)	2021	2020
Provisión para Pensiones a Largo Plazo	> 365	\$1,637,000.00	\$1,637,000.00
Provisión para Contingencias a Largo Plazo	> 365	760,726.75	760,726.75
	Suma	\$2,397,726.75	\$2,397,726.75

NOTAS AL ESTADO DE ACTIVIDADES

El Estado de Actividades refleja el resultado entre el saldo total de los ingresos captados y el saldo total de los gastos incurridos por la Universidad Autónoma de Chiapas, cuya diferencia positiva o negativa determina el ahorro o desahorro del 1 de enero al 31 de diciembre de 2021, sin considerar la inversión física en Infraestructura y Construcciones en Proceso. De esta forma el resultado durante este periodo refleja un desahorro por \$634,564,222.30.

Ingresos y Otros Beneficios

Ingresos de Gestión

Este rubro, está integrado por recursos que capta la Universidad Autónoma de Chiapas por concepto de inscripciones y colegiaturas, exámenes, ingresos institucionales, otros ingresos y derechos; aportaciones que realizan las distintas instituciones con las cuales la UNACH los realiza; recursos que capta la Universidad por concepto de ministraciones que otorga el Gobierno Estatal y Federal para gastos de operación e inversión y proyectos específicos; intereses ganados por inversiones temporales a corto plazo y los reintegros de recursos no ejercidos, redondeos, otros beneficios, dentro de la cuenta.

CONCEPTO	NATURALEZA	2021	2020
Ingresos de Gestión			
Ingresos por Venta de Bienes y Prestación de Servicios.	Acreedora	\$137,462,067.21	\$150,982,784.73
	Suma	\$137,462,067.21	\$150,982,784.73

Participaciones, Aportaciones, Convenios, Incentivos Derivados de la Colaboración Fiscal, Fondos Distintos de Aportaciones, Transferencias, Asignaciones, Subsidios y Subvenciones, y Pensiones y Jubilaciones

Al 31 de diciembre de 2021, este rubro está integrado por recursos presupuestales radicados a través de transferencias que la Secretaría de Hacienda realiza con base al presupuesto autorizado, para llevar a cabo las actividades de Universidad Autónoma de Chiapas.

CONCEPTO	NATURALEZA	2021	2020
Participaciones, Aportaciones, Convenios, Incentivos Derivados de la Colaboración Fiscal, Fondos Distintos de Aportaciones, Transferencias, Asignaciones, Subsidios y Subvenciones, y Pensiones y Jubilaciones			
Transferencias, Asignaciones, Subsidios y Subvenciones, y Pensiones y Jubilaciones	Acreedora	\$2,702,859,551.94	\$3,024,498,496.38
	Suma	\$2,702,859,551.94	\$3,024,498,496.38

Otros Ingresos y Beneficios

El rubro de Otros Ingresos y Beneficios, corresponden a ingresos obtenidos, por concepto de rendimientos generados de las cuentas bancarias, así como, por diferencias, bonificaciones, reintegros, por apertura de cuentas bancarias y por depósitos en efectivo.

CONCEPTO	NATURALEZA	2021	2020
Otros Ingresos y Beneficios			
Ingresos Financieros	Acreedora	\$7,506,468.10	\$10,960,004.85
Otros Ingresos y Beneficios Varios	Acreedora	68,042.20	48,723.20
	Suma	\$7,574,510.30	\$11,008,728.05
Total de Ingresos y Otros Beneficios		\$2,847,896,129.45	\$2,503,601,657.29

Gastos y Otras Pérdidas

Los gastos y otras pérdidas lo integran todas las erogaciones realizadas en la operatividad, principalmente en los capítulos 1000 Servicios Personales, 2000 Materiales y Suministros, 3000 Servicios Generales y 4000 Transferencias, Asignaciones, Subsidios y Otras Ayudas.

CONCEPTO	2021	2020
Gastos y Otras Pérdidas		
Gastos de Funcionamiento		
Servicios Personales	\$2,016,092,140.35	\$2,198,628,589.13
Materiales y Suministros	36,341,007.09	32,586,792.70
Servicios Generales	976,344,478.44	1,009,857,038.79
Transferencias, Asignaciones, Subsidios y Otras Ayudas		
Ayudas Sociales	5,835,337.16	10,702,641.17
Otros Gastos y Pérdidas Extraordinarias		
Disminución, Depreciaciones, Deterioros, Obsolescencias y Amortizaciones	447,371,659.88	3,987,574.36
Otros Gastos	475,728.83	155,685.38
Total de Gastos y Otras Pérdidas	\$3,482,460,351.75	\$3,255,918,321.53

Del total de los Gastos y Otras Pérdidas, se explican aquellas que en lo individual representan el 10 por ciento o más, de la totalidad de las mismas, el cual se integra de la siguiente manera: el importe de \$2,016,092,140.35 correspondiente a pagos de sueldos y salarios del personal que labora en la Universidad Autónoma de Chiapas, así como, el importe de \$976,344,478.44 del capítulo 3000 Servicios Generales, por concepto de servicios recibidos durante la operatividad, correspondiente al 31 de diciembre de 2021.

Así mismo, derivado del análisis comparativo de los Gastos y Otras pérdidas al periodo que se informa, se explican las cuentas que representan una variación significativa en relación al ejercicio anterior, integrado por: servicios personales con un decremento de \$182,536,448.78, se debe a que únicamente ha considerado el cuarto trimestre del presente ejercicio.

Dentro del rubro de servicios generales, el decremento de \$33,512,560.35 debe que los gastos en el concepto de impuesto fueron mayores que en el ejercicio anterior

Dentro del rubro de Otros Gastos y Pérdidas Extraordinarias, el incremento de \$443,384,085.52 se debe que en el presente trimestre se han generado diversas bajas de bienes muebles ya sea por deterioro, obsolescencias, así como también se aplicaron las depreciaciones dentro del patrimonio que integra la Universidad Autónoma de Chiapas.

NOTAS AL ESTADO DE VARIACIÓN EN LA HACIENDA PÚBLICA

La Hacienda Pública presenta el importe de los bienes son propiedad de Universidad Autónoma de Chiapas, dicho importe es modificado principalmente por el resultado negativo obtenido al 31 de diciembre de 2021, el cual asciende a \$634,564,222.30.

El Estado de Variación en la Hacienda Pública muestra las modificaciones o cambios realizados en la Hacienda Pública, dichas variaciones representan las adquisiciones de bienes muebles e inmuebles consideradas como inversión, así como, la disponibilidad para la continuidad de obras en proceso, de la misma manera, es afectado por el resultado derivado del registro de operaciones de ejercicios anteriores por reintegros, depuración contable, regularización de saldos y donaciones; a la fecha que se informa, la Hacienda Pública refleja un saldo positivo de \$255,794,912.70.

Así también, es modificado por el aumento o disminución al patrimonio, derivado del registro de movimientos realizados durante el periodo que se informa. A la fecha que se informa la modificación neta negativa al patrimonio es de \$207,997,119.62.

CONCEPTO	2021	2020
Patrimonio Generado		
Resultados del Ejercicio (Ahorro/Desahorro)	\$(634,564,222.30)	\$(69,428,312.37)
Resultados de Ejercicios Anteriores	728,277,057.86	371,138,267.55
Revalúo de Bienes Inmuebles	162,082,077.14	162,082,077.14
Suma	\$255,794,912.70	\$463,792,032.32

Patrimonio Generado
Resultados del Ejercicio (Ahorro/Desahorro)

El resultado negativo obtenido al periodo que se informa asciende a \$634,564,222.30 y representa la disponibilidad financiera para cubrir gastos de operación y/o inversión.

CONCEPTO	PROCEDENCIA	2021	2020
Patrimonio Generado			
Resultados del Ejercicio (Ahorro/Desahorro)	Ingresos y Otros Beneficios menos Gastos y Otras Pérdidas	\$(634,564,222.30)	\$(69,428,312.37)
Suma		\$(634,564,222.30)	\$(69,428,312.37)

Resultados de Ejercicios Anteriores

Este rubro se integra principalmente por saldos de años anteriores, así como, por el traspaso del resultado del ejercicio anterior, efectuado al inicio del presente ejercicio; también se incluyen, aquellos movimientos realizados en el periodo que se informa por concepto de reintegros de años anteriores, depuración de saldos y depreciaciones.

CONCEPTO	PROCEDENCIA	2021	2020
Patrimonio Generado			
Resultados de Ejercicios Anteriores	Traspaso de Saldos y Depuración Contable.	\$728,277,057.86	\$371,138,267.55
Suma		\$728,277,057.86	\$371,138,267.55

Revalúo de Bienes Inmuebles

Este rubro se integra principalmente del avalúo realizado a los bienes inmuebles con los que cuenta la Universidad Autónoma de Chiapas.

CONCEPTO	PROCEDENCIA	2021	2020
Patrimonio Generado			
Revalúo de Bienes Inmuebles	Avalúo realizado a los bienes inmuebles de la UNACH.	\$162,082,077.14	\$162,082,077.14
	Suma	\$162,082,077.14	\$162,082,077.14

NOTAS AL ESTADO DE FLUJOS DE EFECTIVO
Efectivo y Equivalentes

El análisis de los saldos inicial y final que figuran en la última parte del Estado de Flujos de Efectivo en la cuenta de efectivo y equivalentes es como sigue:

CONCEPTO	2021	2020
Bancos/Dependencias y Otros	\$78,822,459.90	297,373,741.41
Inversiones Temporales (hasta 3 meses)	93,999,999.67	31,500,002.91
Fondos con Afectación Específica	84,029,430.58	397,977,677.35
Depósitos de Fondos de Terceros en Garantía y/o Administración	645,438.48	515,878.98
Otros Efectivos y Equivalentes	1,117,611.71	68,058.48
Total de Efectivo y Equivalentes	\$ 258,614,940.34	\$ 727,435,359.13

Al 31 de diciembre de 2021, se realizaron adquisiciones de bienes muebles e inmuebles con recursos presupuestales, por un importe total de \$5,698,418.13, mismas que a continuación de describen:

Adquisiciones de bienes muebles e inmuebles con recursos presupuestales:

CONCEPTO	2021	2020
Mobiliario y Equipo de Administración	\$1,994,430.50	3,862,014.27
Mobiliario y Equipo Educativo y Recreativo	1,849,338.89	778,481.25
Equipo e Instrumental Médico y de Laboratorio	1,603,384.37	428,096.32
Maquinaria, Otros Equipos y Herramientas	251,264.37	317,857.64
Suma	\$5,698,418.13	\$5,386,449.48

A continuación, se presenta la Conciliación de los Flujos de Efectivo Netos de las Actividades de Operación y saldos de Resultados del Ejercicio (Ahorro/Desahorro):

CONCEPTO	2021	2020
Resultado del Ejercicio Ahorro/Desahorro	\$(634,564,222.30)	\$(69,428,312.37)
Movimientos de partidas (o rubros) que no afectan al efectivo		
Disminución de Inventarios	0	0
Flujos de Efectivo Netos de las Actividades de Operación	\$(634,564,222.30)	\$(69,428,312.37)

**CONCILIACIÓN ENTRE LOS INGRESOS PRESUPUESTARIOS Y CONTABLES
 CORRESPONDIENTE DEL 1 DE ENERO AL 31 DE DICIEMBRE DE 2021
 (Pesos)**

Total de Ingresos Presupuestarios	\$2,702,859,551.94
Más Ingresos Contables No Presupuestarios	145,036,577.51
Ingresos Financieros	7,506,468.10
Incremento por Variación de Inventarios	
Disminución del Exceso de Estimaciones por Pérdida o Deterioro u Obsolescencia	
Disminución del Exceso de Provisiones	
Otros ingresos y Beneficios Varios	68,042.20
Otros Ingresos Contables no Presupuestarios	137,462,067.21
Menos Ingresos Presupuestarios No Contables	
Aprovechamientos Patrimoniales	
Ingresos Derivados de Financiamientos	
Otros ingresos Presupuestarios no Contables	
Total de Ingresos Contables	\$2,847,896,129.45

CONCILIACIÓN ENTRE LOS EGRESOS PRESUPUESTARIOS Y LOS GASTOS CONTABLES CORRESPONDIENTE DEL 1 DE ENERO AL 31 DE DICIEMBRE DE 2021 (Pesos)	
Total de Egresos Presupuestarios	\$2,702,859,551.94
Menos Egresos Presupuestarios No Contables	42,129,484.86
Materias Primas y Materiales de Producción y Comercialización	
Materiales y Suministros	
Mobiliario y Equipo de Administración	1,994,430.50
Mobiliario y Equipo Educativo y Recreativo	1,849,338.89
Equipo e Instrumental Médico y de Laboratorio	1,603,384.37
Vehículos y Equipo de Transporte	
Equipo de Defensa y Seguridad	
Maquinaria, Otros Equipos y Herramientas	251,264.37
Activos Biológicos	
Bienes Inmuebles	
Activos Intangibles	
Obra Pública en Bienes de Dominio Público	
Obra Pública en Bienes Propios	36,431,066.73
Acciones y Participaciones de Capital	
Compra de Títulos y Valores	
Concesión de Préstamos	
Inversiones en Fideicomisos, Mandatos y Otros Análogos	
Provisiones para Contingencias y Otras Erogaciones Especiales	
Amortización de la Deuda Pública	
Adeudos de Ejercicios Fiscales Anteriores (ADEFAS)	
Otros Egresos Presupuestarios No Contables	
Más Gastos Contables No Presupuestarios	821,730,284.67
Disminución, Depreciaciones, Deterioros, Obsolescencia y Amortizaciones	447,371,659.88
Provisiones	
Disminución de Inventarios	
Aumento por Insuficiencia de Estimaciones por Pérdida o Deterioro u Obsolescencia	
Aumento por Insuficiencia de Provisiones	
Otros Gastos	475,728.83
Otros Gastos Contables No Presupuestarios	373,882,895.96
Total de Gastos Contables	\$3,482,460,351.75

NOTAS DE MEMORIA (CUENTAS DE ORDEN)

Las cuentas de orden se utilizan para registrar los movimientos de valores que no afecten o modifiquen el balance de Universidad Autónoma de Chiapas, sin embargo, su incorporación en libros es necesaria con fines de recordatorio contable, de control y en general sobre los aspectos administrativos, o bien, para consignar sus derechos o responsabilidades contingentes que puedan, o no, presentarse en el futuro.

Al 31 de diciembre de 2021, las cuentas que se manejan para efectos de estas Notas son las siguientes:

- **Contables:** Refleja la emisión de obligaciones, valores y juicios al 31 de diciembre de 2021:

CONCEPTO	2021
Cuentas de Orden Contables	<u>\$247,809,035.13</u>
Contables	247,809,035.13
Valores	75,478.76
Emisión de Obligaciones	236,157,454.74
Avales y Garantías	
Juicios	11,576,101.63
Contratos para Inversión Mediante Proyectos para Prestación de Servicios (PPS) y Similares	
Bienes en Concesionados o en Comodato	

CONCEPTO	MONTO	TASA	VENCIMIENTO (DÍAS)
Valores			
Nómina Roja Personal Docente y Administrativo	\$75,478.76	N/A	365 Días
Suma	\$75,478.76		

CONCEPTO	MONTO	TASA	VENCIMIENTO (DÍAS)
Emisión de Obligaciones			
Pensiones de Jubilación por Otorgar	\$3,405,527.28	N/A	365 Días
Prima de Antigüedad por Otorgar	231,259,612.02	N/A	365 Días
ISSSTE	746,157.72	20.1%	365 Días
SHCP	746,157.72	VARIABLE	365 Días
Suma	\$236,157,454.74		

CONCEPTO	MONTO	TASA	VENCIMIENTO (DÍAS)
Juicios			
Demandas Presentadas por el Personal Docente, Administrativo y Confianza	\$11,576,101.63	N/A	365 Días
Suma	\$11,576,101.63		

• Presupuestarias:

- **Cuentas de Ingresos:** Las cuentas presupuestarias de ingresos que se utilizan son: Ley de Ingresos Estimada, Ley de Ingresos por Ejecutar, Modificaciones a la Ley de Ingresos Estimada, Ley de Ingresos Devengada, Ley de Ingresos Recaudada a continuación se presenta el total del presupuesto de la Universidad Autónoma de Chiapas.
- **Cuentas de Egresos:** Las cuentas presupuestarias de egresos que se utilizan son: Presupuesto de Egresos Aprobado, Modificaciones al Presupuesto de Egresos Aprobado, Presupuesto de Egresos por Ejercer, Presupuesto de Egresos Comprometido, Presupuesto de Egresos Devengado, Presupuesto de Egresos Ejercido y Presupuesto de Egresos Pagado, a continuación, se presenta el total del presupuesto de la Universidad Autónoma de Chiapas.

CONCEPTO	2021
Cuentas de Orden Presupuestarias	
Cuentas de Ingresos	
Ley de Ingresos Estimada	1,747,751,105.00
Ley de Ingresos por Ejecutar	15,816,977.99
Modificaciones a la Ley de Ingresos Estimada	1,098,000,282.25
Ley de Ingresos Devengada	(13,117,697.63)
Ley de Ingresos Recaudada	2,816,816,711.63
Cuentas de Egresos	
Presupuesto de Egresos Aprobado	1,747,751,105.00
Modificaciones al Presupuesto de Egresos Aprobado	2,002,346,602.29
Presupuesto de Egresos por Ejercer	240,842,395.64
Presupuesto de Egresos Comprometido	0
Presupuesto de Egresos Devengado	8,513,542.34
Presupuesto de Egresos Ejercido	0
Presupuesto de Egresos Pagado	3,500,741,769.31

NOTAS DE GESTIÓN ADMINISTRATIVA**1.- Introducción**

La Universidad Autónoma de Chiapas; es un organismo público descentralizado autónomo, con personalidad jurídica y patrimonio propio, autonomía administrativa, presupuestal, técnica, de gestión, de operación y de ejecución para el adecuado desarrollo de sus atribuciones, al servicio de los intereses de la Nación y del Estado.

La Universidad Autónoma de Chiapas la característica jurídica fundamental de la autonomía universitaria consiste en la facultad que tiene la Universidad de gobernarse a sí misma y sustenta la libertad de cátedra e investigación del personal académico en desarrollo de los programas y planes con base en la ley que expida el Poder Legislativo del Estado.

MISIÓN

Generar, recrear y extender el conocimiento; formar profesionales, capaces, críticos, propositivos y creativos, con espíritu ético y humanista, conciencia histórica y social; y comprende y anticipa la complejidad de la realidad social, con respeto a la identidad cultural de los pueblos, a la biodiversidad y al ambiente para incidir con responsabilidad en

el desarrollo de Chiapas.

VISIÓN

Ser una institución reconocida socialmente por la calidad de sus egresados, por su actividad científica y tecnológica y por la transparencia y credibilidad de su gestión; con programas educativos acreditados y procesos certificados; innovadora y articulada en redes de cooperación, centrada en lo local e inspirada en el pensamiento universitario y estrechamente vinculada al desarrollo de Chiapas.

2.- Panorama Económico y Financiero

La situación económica y financiera de la Universidad Autónoma de Chiapas fue aceptable durante el ejercicio; debido a que fueron tomados en cuenta todos los lineamientos y normas emitidos por el Consejo Nacional de Armonización Contable (CONAC), y los recursos ministrados por la Secretaría de Hacienda fueron presupuestados y erogados de manera adecuada tanto presupuestal, contable y financiera.

3.- Autorización e Historia

a) *Fecha de Creación*

La Universidad Autónoma de Chiapas; fue creado el 23 de Octubre de 1974, mediante decreto Número 80.

La Universidad Autónoma de Chiapas nació por decreto de la Legislatura del Estado el 23 de octubre de 1974, ante la necesidad de contar con una institución rectora de la vida académica del Estado y con la naturaleza jurídica de un organismo público descentralizado, autónomo, de interés público con personalidad jurídica y patrimonio propio, al servicio de los intereses de la Nación y del Estado, con apoyo a los principios de libertad cátedra y de investigación, es decir se le concedió autonomía plena dentro de los límites de la Ley de su creación y para los fines señalados en la misma.

Que la característica jurídica fundamental de la autonomía universitaria consiste en la facultad que tiene la Universidad de gobernarse, así misma y sustenta la libertad de cátedra e investigación del personal académico con el desarrollo de los programas y planes con base en la ley que expida el Poder Legislativo del Estado, único órgano político constitucional que tiene a su cargo la función legislativa en el ámbito local.

Que en 1980 el H. Congreso de la Unión reformó la fracción VIII del artículo tercero constitucional, la cual se desprende la facultad de coincidente entre los poderes Legislativo Federal y Estatal en materia de instituciones de educación superior precisando en forma enunciativa los aspectos que debe regular el contenido de una Ley Orgánica que rija una Universidad Autónoma.

Que establece la renovación periódica de los cuatro directivos universitarios para evitar la fosilización de los mismos lo que desalienta la superación de quienes aspiran legítimamente a servir a la Universidad.

Que se sienten las bases para el ingreso y permanencia del personal académico y los lineamientos para su desarrollo efectivo en relación recíproca a su capacidad y esfuerzo.

b) *Principales Cambios en su Estructura*

Con la creación de la Universidad Autónoma de Chiapas; también se emitió el reglamento interior de dicho Instituto; el cual muestra la nueva estructura organizacional y las competencias de cada una de sus áreas administrativas.

4.- Organización y Objeto Social

a) Objeto Social

La Universidad Autónoma de Chiapas, es responsable de brindar la mejor educación a todo el universo estudiantil que la conforma.

b) Principal Actividad

- Desarrollar en los alumnos las competencias profesionales para que se conviertan en gestores de su propio aprendizaje; y apliquen sus propios conocimientos en la solución de problemas y toma de decisiones.
- Fortalecer en el alumno valores, actitudes, habilidades y trabajo en equipo, incluyendo el servicio social en la información del estudiante, fortaleciendo la relación universidad sociedad para contribuir con el desarrollo del Estado.
- Impulsar la educación abierta y a distancia como una estrategia integral para ampliar y diversificar la cobertura y la oferta educativa y fortalecer la relación de la Universidad con la sociedad.
- Mantener la calidad de los programas fomentando y promoviendo una cultura de calidad educación y fomentar la investigación con calidad y pertinencia, consolidado el SIINV UNACH como instrumento de financiamiento.

c) Ejercicio Fiscal

2021

d) Régimen Jurídico

La Universidad Autónoma de Chiapas; está registrada ante el Servicio de Administración Tributaria como persona moral con fines no lucrativos, cuya actividad económica es la administración pública estatal en general, y sus obligaciones son las siguientes:

- Presentar la declaración y pago provisional mensual de retenciones de impuestos sobre la renta (ISR), y sueldos y salarios.
- Presentar la declaración anual donde se informe sobre las retenciones de los trabajadores que recibieron sueldos y salarios, y trabajadores asimilados a salarios.
- Presentar declaración informativa anual de subsidio al empleo.
- Presentar declaración informativa mensual de proveedores por tasas de IVA y de IEPS.

e) Consideraciones Fiscales del Ente

Universidad Autónoma de Chiapas, se ubica dentro de las personas morales a que se refiere el artículo 95 y 102 de la LISR, pero tiene otras obligaciones como:

- Presentar la declaración y pago provisional de retenciones de ISR por Sueldos y Salarios
- FOVISSSTE
- ISSSTE
- 2% Impuesto Sobre Nóminas
- 10% de ISR por Arrendamientos de Inmuebles

- 2% Impuesto Sobre Nóminas a prestadores de servicios

f) Estructura Organizacional Básica

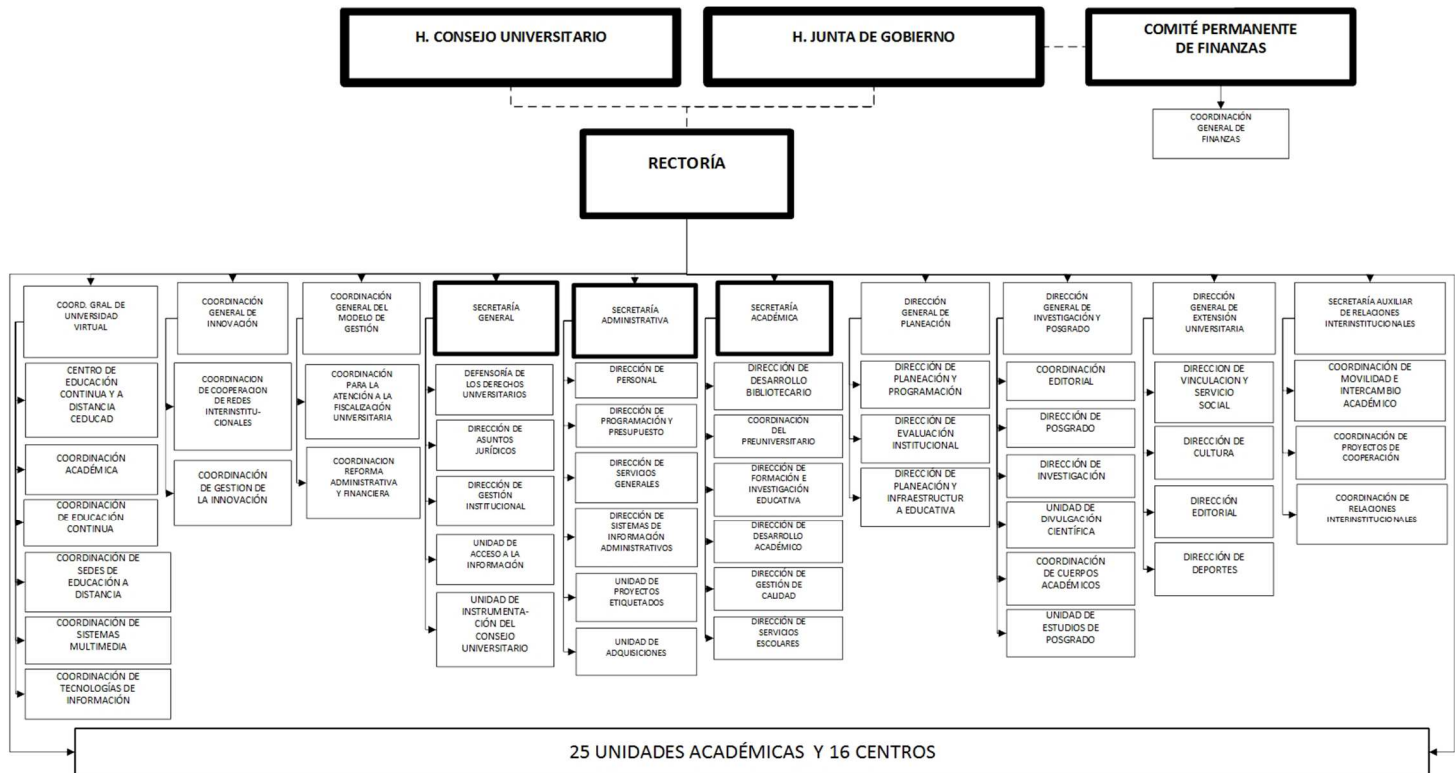

g) Fideicomisos, Mandatos y Análogos de los cuales es Fideicomitente o Fideicomisario

El saldo de la cuenta Fideicomisos por la cantidad de \$7,534,002.24, representa las ministraciones de recursos específicos como el Programa de Mejoramiento del Profesorado (PROMEP), Programa de Fortalecimiento a la Excelencia Educativa (PROFEEXE), Programa de Fortalecimiento de la Calidad Educativa (PFCE), y Programa para el Desarrollo Profesional Docente (PRODEP), , recursos que en sus reglas de operación establecen que deben constituirse en fideicomisos para ejercer los recursos, las variaciones de sus saldos, representan los pagos a becarios, así como los productos financieros generados por los distintos fondos.

5.- Bases de Preparación de los Estados Financieros

Para llevar a cabo la preparación de los Estados Financieros del presente ejercicio se consideró lo siguiente:

a) Si se ha observado la normatividad emitida por el CONAC y las disposiciones legales aplicables.

Se ha observado en cierta medida la Normatividad emitida por el CONAC y la Ley General de Contabilidad Gubernamental (LGCG), para la emisión de los estados financieros.

b) La normatividad aplicada para el reconocimiento, valuación y revelación de los diferentes rubros de la información financiera, así como las bases de medición utilizadas para la elaboración de los estados financieros; por ejemplo: costo histórico, valor de realización, valor razonable, valor de recuperación o cualquier otro método empleado y los criterios de aplicación de los mismos.

Todas las cuentas que afectan económicamente a Universidad Autónoma de Chiapas, están cuantificados en términos monetarios y se registran al costo histórico. El costo histórico de las operaciones corresponde al monto erogado para su adquisición conforme a la documentación contable original justificativa y comprobatoria.

c) **Postulados básicos.**

Las bases de preparación de los estados financieros de Universidad Autónoma de Chiapas, aplican los postulados básicos siguientes:

- 1.- Sustancia Económica
- 2.- Entes Públicos
- 3.- Existencia Permanente
- 4.- Revelación Suficiente
- 5.- Importancia Relativa
- 6.- Registro e Integración Presupuestaria
- 7.- Consolidación de la Información Financiera
- 8.- Devengo Contable
- 9.- Valuación
- 10.- Dualidad Económica
- 11.- Consistencia

d) **Normatividad supletoria.** En caso de emplear varios grupos de normatividades (normatividades supletorias), deberá realizar la justificación razonable correspondiente, su alineación con los PBCG y a las características cualitativas asociadas descritas en el MCCG (documentos publicados en el Diario Oficial de la Federación, agosto 2009). (No Aplica)

e) Para las Entidades que por primera vez estén implementando la base del devengado de acuerdo a la Ley de Contabilidad; deberán considerar políticas de reconocimientos, plan de implementación, presentar los últimos estados financieros con la Normatividad anteriormente utilizada. (No Aplica)

6.- Políticas de Contabilidad Significativas

(No Aplica)

7.- Posición en Moneda Extranjera y Protección por Riesgo Cambiario

(No Aplica)

8.- Reporte Analítico del Activo

El estado analítico del activo, muestra la variación entre el saldo final y el saldo inicial del periodo. Al 31 de diciembre de 2021, se reporta una variación negativa de \$(862,301,930.37), el cual es menor en comparación al ejercicio 2020.

La variación que presenta el activo, se integra de la siguiente manera:

- a) La variación negativa por \$468,820,418.79, del rubro Efectivo y Equivalentes se debe a diversos pagos de impuestos realizados en el cuarto trimestre del presente ejercicio y a la regularización de la cuenta contable Fondos con Afectación Específica.
- b) La variación positiva por \$3,178,163.22, del rubro Derechos a Recibir Efectivo o Equivalentes se debe a la expedición de facturas electrónicas emitidas por el Departamento de Caja, por concepto de recursos pendientes de captar, así como también a la creación de nuevos préstamos.
- c) La variación negativa por \$1,582,163.99, del rubro Inversiones Financieras a Largo Plazo se debe a los pagos realizados en los proyectos; Programa de Mejoramiento del Profesorado (PROMEP), Programa para el Desarrollo Profesional Docente (PRODEP) y Programa de Fortalecimiento a la Excelencia Educativa (PROFEXE). Recurso

que capta la UNACH para el pago a investigadores que llevan a cabo diversos proyectos en esta Máxima Casa de Estudios.

- d) La variación negativa por \$1,365,183.24, del rubro Derechos a Recibir Efectivo o Equivalentes a Largo Plazo se debe a la recuperación de recursos por medio de convenios de pagos en las cuentas contables, Deudores Diversos a Largo Plazo, y Préstamos Otorgados a Largo Plazo
- e) La variación positiva por \$40,702,622.23, del rubro Bienes Inmuebles, Infraestructura y Construcciones en Proceso se debe al registro de nuevas obras en proceso.
- f) La variación negativa por \$432,756,264.11, del rubro Bienes Muebles, se debe a las bajas de bienes muebles por deterioro u obsolescencia, así también a la aplicación de las depreciaciones a todos los bienes muebles.
- g) La variación negativa por \$1,487,150.33, del rubro Activos Intangibles, se debe a las bajas de Software y a la aplicación de las depreciaciones a todos los bienes intangibles
- h) La variación negativa por \$171,535.36, del rubro de Otros Activos no Circulantes, se debe a la cancelación del contrato en comodato que tenía la Facultad de Medicina Humana C-II.

CONCEPTO	SALDO INICIAL	CARGOS DEL PERIODO	ABONOS DEL PERIODO	SALDO FINAL	VARIACIÓN DEL PERIODO
ACTIVO	2,864,342,156.38	115,415,053,965.49	116,277,355,895.86	2,002,040,226.01	(862,301,930.37)
Activo Circulante	730,085,135.48	114,792,083,685.31	115,257,725,940.88	264,442,879.91	(465,642,255.57)
Efectivo y Equivalentes	727,435,359.13	113,801,766,689.56	114,270,587,108.35	258,614,940.34	(468,820,418.79)
Derechos a Recibir Efectivo o Equivalentes	1,970,266.53	988,143,583.12	984,965,419.90	5,148,429.75	3,178,163.22
Derechos a Recibir Bienes o Servicios	0	2,173,412.63	2,173,412.63	0	0
Inventarios	679,509.82	0	0	679,509.82	0
Activo No Circulante	2,134,257,020.90	622,970,280.18	1,019,629,954.98	1,737,597,346.10	(396,659,674.80)
Inversiones Financieras a Largo Plazo	9,116,166.23	308,073.16	1,890,237.15	7,534,002.24	(1,582,163.99)
Derechos a Recibir Efectivo o Equivalentes a Largo Plazo	63,605,918.35	569,164.74	1,934,347.98	62,240,735.11	(1,365,183.24)
Bienes Inmuebles, Infraestructura y Construcciones en Proceso	1,508,722,387.32	141,299,459.74	100,596,837.51	1,549,425,009.55	40,702,622.23
Bienes Muebles	544,559,653.65	69,654,064.77	502,410,328.88	111,803,389.54	(432,756,264.11)
Activos Intangibles	7,881,359.99	1,686,727.81	3,173,878.14	6,394,209.66	(1,487,150.33)
Depreciación; Deterioro y Amortización Acumulada de Bienes	0	409,281,254.60	409,281,254.60	0	0
Activos Diferidos	200,000.00	0	0	200,000.00	0
Otros Activos no Circulantes	171,535.36	171,535.36	343,070.72	0	(171,535.36)

9.- Fideicomisos, Mandatos y Análogos

Este rubro se integra por Pensiones y Jubilaciones, ministraciones de recursos específicos como el Programa de Mejoramiento del Profesorado (PROMEP), en el Programa de Fortalecimiento de la Calidad Educativa (PFCE) y Programa de Fortalecimiento a la Excelencia Educativa (PROFEXE), recursos que en sus reglas de operación establecen que deben constituirse en fideicomisos para ejercer los recursos, las variaciones de sus saldos, representan los pagos a becarios PROMEP y (PROFEXE), así como los productos financieros generados por los distintos fondos.

CONCEPTO	MONTO
PROMEP Fideicomiso 669 cta. 65501019284 (2020)	\$6,586,066.20
PFCE Fideicomiso 2003532-4 cta. 65507326405 (2019)	1,334.87
PFCE Fideicomiso 2003532-4 cta. 65507326405 (2020)	7.60
Pensiones y Jubilaciones	149,391.75
PRODEP Fideicomiso 669 (2020) cta. 65508229109	797,201.82
TOTAL	\$7,534,002.24

10.- Reporte de la Recaudación

(No Aplica)

11.- Información sobre la Deuda y el Reporte Analítico de la Deuda

(No Aplica)

12.- Calificaciones Otorgadas

(No Aplica)

13.- Proceso de Mejora

a) Principales Políticas de Control Interno

- Manual de Procedimientos: Nos indica los procedimientos que debemos seguir de forma ordenada en el desarrollo de las actividades; evitando duplicidad de esfuerzos.
- Ley General de Contabilidad Gubernamental (LGCG): Nos establece los criterios generales que rigen la contabilidad gubernamental y la emisión de información financiera, incluyendo la presupuestaria y programática en forma razonable y transparente.
- Normatividad Contable: Tiene por objeto efectuar el registro contable de los recursos públicos y la preparación de informes financieros de forma armonizada, que dan transparencia para la interpretación, evaluación, fiscalización y entrega de informes; regulando las operaciones contables.
- Normas Presupuestarias: Nos indica cómo se ejecuta el gasto público, administrándolo con eficiencia, eficacia, economía, transparencia y honradez, para rendir cuentas de los recursos públicos, así mismo contribuir a fortalecer la armonización presupuestaria y contable.

b) Medidas de Desempeño Financiero, Metas y Alcance

1.- Se continúa trabajando en el cambio trascendental que es el proceso de armonización contable para atender en tiempo y forma el nuevo esquema de la contabilidad gubernamental, y generando así los beneficios en materia de información financiera, transparencia y rendición de cuentas.

14.- Información por Segmentos

(No Aplica)

15.- Eventos Posteriores al Cierre

(No Aplica)

16.- Partes Relacionadas

“No existen partes relacionadas que pudieran ejercer influencia significativa sobre la toma de decisiones financieras y operativas”

17.- Responsabilidad sobre la Presentación Razonable de la Información Contable

“Bajo protesta de decir verdad declaramos que los Estados Financieros y sus Notas, son razonablemente correctos y son responsabilidad del emisor”

SISTEMA CONTABLE 2021
ESTADO ANALÍTICO DE INGRESOS/CON RECURSOS DEL EJERCICIO
DEL 1 DE ENERO AL 31 DE DICIEMBRE DE 2021

 Fecha: Página 1 de 1
01/03/2022

RUBRO DE INGRESOS	INGRESO					DIFERENCIA
	ESTIMADO	AMPLIACIONES Y REDUCCIONES	MODIFICADO	DEVENGADO	RECAUDADO	(RECAUDADO - ESTIMADO)
Impuestos						
Cuotas y Aportaciones de Seguridad Social	0.00	0.00	0.00	0.00	0.00	0.00
Contribuciones de Mejoras	0.00	0.00	0.00	0.00	0.00	0.00
Derechos	0.00	0.00	0.00	0.00	0.00	0.00
Productos	0.00	7,506,468.10	7,506,468.10	7,506,468.10	7,506,468.10	7,506,468.10
Aprovechamientos	0.00	0.00	0.00	0.00	0.00	0.00
Ingresos por Venta de Bienes, Prestación de Servicios y Otros Ingresos	141,631,001.00	(4,168,933.79)	137,462,067.21	137,462,067.21	137,462,067.21	(4,168,933.79)
Participaciones, Aportaciones, Convenios, Incentivos Derivados de la Colaboración Fiscal y Fondos Distintos de Aportaciones	1,198,535,327.00	(36,136,066.93)	1,162,399,260.07	1,162,399,260.07	1,162,399,260.07	(36,136,066.93)
Transferencias, Asignaciones, Subsidios y Subvenciones, y Pensiones y Jubilaciones	407,584,777.00	1,075,379,052.05	1,482,963,829.05	1,482,963,829.05	1,482,963,829.05	1,075,379,052.05
Ingresos Derivados de Financiamientos	0.00	0.00	0.00	0.00	0.00	0.00
Total	1,747,751,105.00	1,042,580,519.43	2,790,331,624.43	2,790,331,624.43	2,790,331,624.43	1,042,580,519.43
				Ingresos Excedentes		1,042,580,519.43

ESTADO ANALÍTICO DE INGRESOS POR FUENTE DE FINANCIAMIENTO	INGRESO					DIFERENCIA
	ESTIMADO	AMPLIACIONES Y REDUCCIONES	MODIFICADO	DEVENGADO	RECAUDADO	(RECAUDADO - ESTIMADO)
Ingresos del Poder Ejecutivo Federal o Estatal y de los Municipios	0.00	0.00	0.00	0.00	0.00	0.00
Impuestos	0.00	0.00	0.00	0.00	0.00	0.00
Cuotas y Aportaciones de Seguridad Social	0.00	0.00	0.00	0.00	0.00	0.00
Contribuciones de Mejoras	0.00	0.00	0.00	0.00	0.00	0.00
Derechos	0.00	0.00	0.00	0.00	0.00	0.00
Productos	0.00	0.00	0.00	0.00	0.00	0.00
Aprovechamientos	0.00	0.00	0.00	0.00	0.00	0.00
Participaciones, Aportaciones, Convenios, Incentivos Derivados de la Colaboración Fiscal y Fondos Distintos de Aportaciones	0.00	0.00	0.00	0.00	0.00	0.00
Transferencias, Asignaciones, Subsidios y Subvenciones, y Pensiones y Jubilaciones	0.00	0.00	0.00	0.00	0.00	0.00
Ingresos de los Entes Públicos de los Poderes Legislativo y Judicial, de los Órganos Autónomos y del Sector Paraestatal o Paramunicipal, así como de las Empresas Productivas del Estado	1,747,751,105.00	1,042,580,519.43	2,790,331,624.43	2,790,331,624.43	2,790,331,624.43	1,042,580,519.43
Cuotas y Aportaciones de Seguridad Social	0.00	0.00	0.00	0.00	0.00	0.00
Productos	0.00	7,506,468.10	7,506,468.10	7,506,468.10	7,506,468.10	7,506,468.10
Ingresos por Venta de Bienes, Prestación de Servicios y Otros Ingresos	141,631,001.00	(4,168,933.79)	137,462,067.21	137,462,067.21	137,462,067.21	(4,168,933.79)
Transferencias, Asignaciones, Subsidios y Subvenciones, y Pensiones y Jubilaciones	1,606,120,104.00	1,039,242,985.12	2,645,363,089.12	2,645,363,089.12	2,645,363,089.12	1,039,242,985.12
Ingresos Derivados de Financiamiento	0.00	0.00	0.00	0.00	0.00	0.00
Ingresos Derivados de Financiamientos	0.00	0.00	0.00	0.00	0.00	0.00
Total	1,747,751,105.00	1,042,580,519.43	2,790,331,624.43	2,790,331,624.43	2,790,331,624.43	1,042,580,519.43
				Ingresos Excedentes		1,042,580,519.43



GOBIERNO DEL ESTADO DE CHIAPAS
RAMO O DEPENDENCIA: Universidad Autónoma de Chiapas

ESTADO ANALÍTICO DEL EJERCICIO DEL PRESUPUESTO DE EGRESOS CLASIFICACIÓN POR OBJETO DEL GASTO
(CAPITULOS Y CONCEPTOS)
DEL 1 DE ENERO AL 31 DE DICIEMBRE DE 2021

(Pesos)

RPA-1

CAPG	CG	DESCRIPCIÓN	PRESUPUESTO DE EGRESOS					SUB EJERCICIO
			APROBADO	AMPLIACIONES - REDUCCIONES	MODIFICADO	DEVENGADO	PAGADO	
2000		Materiales y Suministros.	0.00	12,800.00	12,800.00	12,800.00	12,800.00	0.00
	2100	Materiales de Administración, Emisión de Documentos y Artículos Oficiales.	0.00	12,800.00	12,800.00	12,800.00	12,800.00	0.00
3000		Servicios Generales.	0.00	422,959,143.59	422,959,143.59	422,959,143.59	422,959,143.59	0.00
	3800	Servicios Oficiales.	0.00	45,856,184.00	45,856,184.00	45,856,184.00	45,856,184.00	0.00
	3900	Otros Servicios Generales.	0.00	377,102,959.59	377,102,959.59	377,102,959.59	377,102,959.59	0.00
4000		Transferencias, Asignaciones, Subsidios y Otras Ayudas.	1,580,180,104.00	657,226,370.29	2,237,406,474.29	2,237,406,474.29	2,237,406,474.29	0.00
	4100	Transferencias Internas y Asignaciones al Sector Público.	1,580,180,104.00	657,226,370.29	2,237,406,474.29	2,237,406,474.29	2,237,406,474.29	0.00
5000		Bienes Muebles, Inmuebles e Intangibles.	0.00	6,050,067.33	6,050,067.33	6,050,067.33	6,050,067.33	0.00
	5100	Mobiliario y Equipo de Administración.	0.00	1,795,574.93	1,795,574.93	1,795,574.93	1,795,574.93	0.00
	5200	Mobiliario y Equipo Educativo y Recreativo.	0.00	303,680.00	303,680.00	303,680.00	303,680.00	0.00
	5300	Equipo e Instrumental Médico y de Laboratorio.	0.00	3,386,653.90	3,386,653.90	3,386,653.90	3,386,653.90	0.00
	5600	Maquinaria, Otros Equipos y Herramientas.	0.00	564,158.50	564,158.50	564,158.50	564,158.50	0.00
6000		Inversión Pública.	0.00	36,431,066.73	36,431,066.73	36,431,066.73	29,460,721.79	0.00
	6200	Obra Pública en Bienes Propios.	0.00	36,431,066.73	36,431,066.73	36,431,066.73	29,460,721.79	0.00
7000		Inversiones Financieras y Otras Provisiones.	25,940,000.00	-25,940,000.00	0.00	0.00	0.00	0.00
	7900	Provisiones para Contingencias y Otras Erogaciones Especiales.	25,940,000.00	-25,940,000.00	0.00	0.00	0.00	0.00
TOTAL DEL GASTO:			1,606,120,104.00	1,096,739,447.94	2,702,859,551.94	2,702,859,551.94	2,695,889,207.00	0.00



GOBIERNO DEL ESTADO DE CHIAPAS

RAMO O DEPENDENCIA: Universidad Autónoma de Chiapas

ESTADO ANALÍTICO DEL EJERCICIO DEL PRESUPUESTO DE EGRESOS CLASIFICACIÓN ECONÓMICA POR TIPO
DE GASTO
DEL 1 DE ENERO AL 31 DE DICIEMBRE DE 2021

(Pesos)

RPA-2

CONCEPTO	PRESUPUESTO DE EGRESOS					SUBEJERCICIO
	APROBADO	AMPLIACIONES - REDUCCIONES	MODIFICADO	DEVENGADO	PAGADO	
GASTO CORRIENTE	1,606,120,104.00	1,054,245,513.88	2,660,365,617.88	2,660,365,617.88	2,660,365,617.88	0.00
GASTO DE CAPITAL	0.00	42,493,934.06	42,493,934.06	42,493,934.06	35,523,589.12	0.00
AMORTIZACIÓN DE LA DEUDA Y DISMINUCIÓN DE PASIVOS	0.00	0.00	0.00	0.00	0.00	0.00
PENSIONES Y JUBILACIONES	0.00	0.00	0.00	0.00	0.00	0.00
PARTICIPACIONES	0.00	0.00	0.00	0.00	0.00	0.00
TOTAL DEL GASTO:	1,606,120,104.00	1,096,739,447.94	2,702,859,551.94	2,702,859,551.94	2,695,889,207.00	0.00



GOBIERNO CONSTITUCIONAL DEL ESTADO DE CHIAPAS
RAMO O DEPENDENCIA: Universidad Autónoma de Chiapas
ESTADO ANALÍTICO DEL EJERCICIO DEL PRESUPUESTO DE EGRESOS EN CLASIFICACIÓN
ADMINISTRATIVA/ORGANISMO
DEL 1 DE ENERO AL 31 DE DICIEMBRE DE 2021

(Pesos)

RPA-3

CONCEPTO	PRESUPUESTO DE EGRESOS					SUBEJERCICIO
	APROBADO	AMPLIACIONES - REDUCCIONES	MODIFICADO	DEVENGADO	PAGADO	
TOTAL	1,606,120,104.00	1,096,739,447.94	2,702,859,551.94	2,702,859,551.94	2,695,889,207.00	0.00
ORGANOS AUTONOMOS	1,606,120,104.00	1,096,739,447.94	2,702,859,551.94	2,702,859,551.94	2,695,889,207.00	0.00
Universidad Autónoma de Chiapas	1,606,120,104.00	1,096,739,447.94	2,702,859,551.94	2,702,859,551.94	2,695,889,207.00	0.00



GOBIERNO CONSTITUCIONAL DEL ESTADO DE CHIAPAS
 RAMO O DEPENDENCIA: Universidad Autónoma de Chiapas
ESTADO ANALÍTICO DEL EJERCICIO DEL PRESUPUESTO DE EGRESOS EN CLASIFICACIÓN
ADMINISTRATIVA/PODERES
DEL 1 DE ENERO AL 31 DE DICIEMBRE DE 2021

(Pesos)

RPA-4

CONCEPTO	PRESUPUESTO DE EGRESOS					SUBEJERCICIO
	APROBADO	AMPLIACIONES - REDUCCIONES	MODIFICADO	DEVENGADO	PAGADO	
TOTAL	1,606,120,104.00	1,096,739,447.94	2,702,859,551.94	2,702,859,551.94	2,695,889,207.00	0.00
PODER EJECUTIVO	0.00	0.00	0.00	0.00	0.00	0.00
PODER LEGISLATIVO	0.00	0.00	0.00	0.00	0.00	0.00
PODER JUDICIAL	0.00	0.00	0.00	0.00	0.00	0.00
ORGANOS AUTONOMOS	1,606,120,104.00	1,096,739,447.94	2,702,859,551.94	2,702,859,551.94	2,695,889,207.00	0.00
Universidad Autónoma de Chiapas	1,606,120,104.00	1,096,739,447.94	2,702,859,551.94	2,702,859,551.94	2,695,889,207.00	0.00



GOBIERNO CONSTITUCIONAL DEL ESTADO DE CHIAPAS
RAMO O DEPENDENCIA: Universidad Autónoma de Chiapas
ESTADO ANALÍTICO DEL EJERCICIO DEL PRESUPUESTO DE EGRESOS EN CLASIFICACIÓN
ADMINISTRATIVA/ENTIDADES
DEL 1 DE ENERO AL 31 DE DICIEMBRE DE 2021

(Pesos)

RPA-5

CONCEPTO	PRESUPUESTO DE EGRESOS					SUBEJERCICIO
	APROBADO	AMPLIACIONES - REDUCCIONES	MODIFICADO	DEVENGADO	PAGADO	
ENTIDADES PARAESTATALES Y FIDEICOMISOS NO EMPRESARIALES Y NO FINANCIEROS	NO APLICA					
INSTITUCIONES PÚBLICAS DE SEGURIDAD SOCIAL	NO APLICA					
ENTIDADES PARAESTATALES EMPRESARIALES NO FINANCIERAS CON PARTICIPACION ESTATAL MAYORITARIA	NO APLICA					



GOBIERNO DEL ESTADO DE CHIAPAS
RAMO O DEPENDENCIA: Universidad Autónoma de Chiapas

ESTADO ANALÍTICO DEL EJERCICIO DEL PRESUPUESTO DE EGRESOS CLASIFICACIÓN FUNCIONAL (FINALIDAD
Y FUNCIÓN)

DEL 1 DE ENERO AL 31 DE diciembre DE 2021

(Pesos)

RPA-6

FI	FU	CONCEPTO	EGRESOS					SUB EJERCICIO
			APROBADO	AMPLIACIONES - REDUCCIONES	MODIFICADO	DEVENGADO	PAGADO	
2		Desarrollo Social	1,606,120,104.00	1,096,739,447.94	2,702,859,551.94	2,702,859,551.94	2,695,889,207.00	0.00
	2.5	Educación	1,606,120,104.00	1,096,739,447.94	2,702,859,551.94	2,702,859,551.94	2,695,889,207.00	0.00
TOTAL DEL GASTO:			1,606,120,104.00	1,096,739,447.94	2,702,859,551.94	2,702,859,551.94	2,695,889,207.00	0.00



GOBIERNO CONSTITUCIONAL DEL ESTADO DE CHIAPAS
UNIVERSIDAD AUTÓNOMA DE CHIAPAS

SISTEMA CONTABLE 2021
ENDEUDAMIENTO NETO
DEL 1 DE ENERO AL 31 DE DICIEMBRE DE 2021

IDENTIFICACIÓN DE CRÉDITO O INSTRUMENTO	CONTRATACIÓN / COLOCACIÓN	AMORTIZACIÓN	ENDEUDAMIENTO NETO
CRÉDITOS BANCARIOS			

TOTAL CRÉDITOS BANCARIOS

OTROS INSTRUMENTOS DE DEUDA

NO APLICA

TOTAL OTROS INSTRUMENTOS DE DEUDA
TOTAL



GOBIERNO CONSTITUCIONAL DEL ESTADO DE CHIAPAS
UNIVERSIDAD AUTÓNOMA DE CHIAPAS

SISTEMA CONTABLE 2021
INTERESES DE LA DEUDA
DEL 1 DE ENERO AL 31 DE DICIEMBRE DE 2021

Página 1 de 1
01/03/2022

Fecha:

IDENTIFICACIÓN DE CRÉDITO O INSTRUMENTO	DEVENGADO	PAGADO
CRÉDITOS BANCARIOS		

TOTAL DE INTERESES DE CRÉDITOS BANCARIOS

OTROS INSTRUMENTOS DE DEUDA

TOTAL DE INTERESES DE OTROS INSTRUMENTOS DE DEUDA

TOTAL

NO APLICA



GOBIERNO DEL ESTADO DE CHIAPAS
RAMO O DEPENDENCIA: Universidad Autónoma de Chiapas
GASTO POR CATEGORÍA PROGRAMÁTICA
DEL 1 DE ENERO AL 31 DE DICIEMBRE DE 2021
(Pesos)

RPA-7

CONCEPTO	PRESUPUESTO DE EGRESOS					SUBEJERCICIO
	APROBADO	AMPLIACIONES - REDUCCIONES	MODIFICADO	DEVENGADO	PAGADO	
Programas	1,606,120,104.00	1,096,739,447.94	2,702,859,551.94	2,702,859,551.94	2,695,889,207.00	0.00
Subsidios: Sector Social y Privado o Entidades Federativas y Municipios	0.00	0.00	0.00	0.00	0.00	0.00
Otros Subsidios	0.00	0.00	0.00	0.00	0.00	0.00
Sujetos a Reglas de Operación	0.00	0.00	0.00	0.00	0.00	0.00
Desempeño de las Funciones	1,606,120,104.00	1,096,739,447.94	2,702,859,551.94	2,702,859,551.94	2,695,889,207.00	0.00
Específicos	0.00	0.00	0.00	0.00	0.00	0.00
Funciones de las Fuerzas Armadas (Únicamente Gobierno Federal)	0.00	0.00	0.00	0.00	0.00	0.00
Planeación, seguimiento y evaluación de políticas públicas	0.00	0.00	0.00	0.00	0.00	0.00
Prestación de Servicios Públicos	1,606,120,104.00	1,096,739,447.94	2,702,859,551.94	2,702,859,551.94	2,695,889,207.00	0.00
Promoción y fomento	0.00	0.00	0.00	0.00	0.00	0.00
Provisión de Bienes Públicos	0.00	0.00	0.00	0.00	0.00	0.00
Proyectos de inversión	0.00	0.00	0.00	0.00	0.00	0.00
Regulación y supervisión	0.00	0.00	0.00	0.00	0.00	0.00
Administrativos y de Apoyo	0.00	0.00	0.00	0.00	0.00	0.00
Apoyo a la función pública y al mejoramiento de la gestión	0.00	0.00	0.00	0.00	0.00	0.00
Apoyo al proceso presupuestario y para mejorar la eficiencia institucional	0.00	0.00	0.00	0.00	0.00	0.00
Operaciones ajenas	0.00	0.00	0.00	0.00	0.00	0.00
Compromisos	0.00	0.00	0.00	0.00	0.00	0.00
Desastres Naturales	0.00	0.00	0.00	0.00	0.00	0.00
Obligaciones de cumplimiento de resolución jurisdiccional	0.00	0.00	0.00	0.00	0.00	0.00
Obligaciones	0.00	0.00	0.00	0.00	0.00	0.00
Aportaciones a fondos de estabilización	0.00	0.00	0.00	0.00	0.00	0.00
Aportaciones a fondos de inversión y reestructura de pensiones	0.00	0.00	0.00	0.00	0.00	0.00
Aportaciones a la seguridad social	0.00	0.00	0.00	0.00	0.00	0.00
Pensiones y jubilaciones	0.00	0.00	0.00	0.00	0.00	0.00
Programas de Gasto Federalizado (Gobierno Federal)	0.00	0.00	0.00	0.00	0.00	0.00
Gasto Federalizado	0.00	0.00	0.00	0.00	0.00	0.00
Participaciones a entidades federativas y municipios	0.00	0.00	0.00	0.00	0.00	0.00
Costo financiero, deuda o apoyos a deudores y ahorradores de la banca	0.00	0.00	0.00	0.00	0.00	0.00
Adeudos de ejercicios fiscales anteriores	0.00	0.00	0.00	0.00	0.00	0.00
	0.00	0.00	0.00	0.00	0.00	0.00
TOTAL DEL GASTO:	1,606,120,104.00	1,096,739,447.94	2,702,859,551.94	2,702,859,551.94	2,695,889,207.00	0.00



GOBIERNO CONSTITUCIONAL DEL ESTADO DE CHIAPAS
UNIVERSIDAD AUTÓNOMA DE CHIAPAS

PROGRAMAS Y PROYECTOS DE INVERSIÓN
DEL 1 DE ENERO AL 31 DE DICIEMBRE DEL 2021

PP	PROGRAMA PRESUPUESTARIO / PROYECTO ESTRATÉGICO	MUNICIPIO / COBERTURA	PRESUPUESTO DE EGRESOS				AVANCE % DEVENGADO/ MODIFICADO
			APROBADO	MODIFICADO	DEVENGADO	PAGADO	
GRAN TOTAL			0	36 431 067	36 431 067	29 460 722	100.0
004	Programa de Educación Superior		0	36 431 067	36 431 067	29 460 722	100.0
	Trabajos complementarios y obras exteriores para la construcción atípica para RPBI, almacén, cubículo y área de control de acceso para el taller de frutas y hortalizas C-IX, en Arriaga, Chiapas.	Arriaga	0	2 000 000	2 000 000	1 472 762	100.0
	Mantenimiento y rehabilitación integral Institucional	Cobertura Estatal	0	9 600 265	9 600 265	7 627 083	100.0
	Construcción para la Facultad de Ingeniería C -I; para la Licenciatura en Ingeniería Hidráulica y Licenciatura en Ingeniería en Ciencias de los Materiales, municipio de Tuxtla Gutiérrez,	Tuxtla Gutiérrez	0	11 830 801	11 830 801	11 830 801	100.0
	Construcción de edificio tipo U3-C de 09 e.e. para la Licenciatura en Caficultura, en Villaflores, Chiapas. (2a etapa).	Villaflores	0	13 000 000	13 000 000	8 530 075	100.0

INDICADORES DE RESULTADOS

Organismo Público: Universidad Autónoma de Chiapas

SUBFUNCIÓN / TIPO DE PROYECTO	UNIDAD DE MEDIDA	METAS				PRESUPUESTO APROBADO (PESOS)	PRESUPUESTO MODIFICADO (PESOS)	PRESUPUESTO DEVENGADO (PESOS)	BENEFICIARIOS				
		PROGRAM. ANUAL	MODIF. ANUAL	ALCANZ. AL PERIODO	% CUMPLIM./MODIF.				MUNICIPIO	LOCALIDAD	MUJER	HOMBRE	PERSONA
EDUCACIÓN													
EDUCACIÓN SUPERIOR					1 606 120 104.00	2 702 859 551.94	2 702 859 551.94						
PROYECTOS INSTITUCIONALES:													
SERVICIOS DE EDUCACIÓN SUPERIOR UNIVERSITARIA													
Alumnos en programas educativos reconocidos por su calidad	Alumno	17 633.00	17 633.00	19 294.00	109.42	1 580 180 104.00	1 738 221 689.33	1 738 221 689.33	Cobertura Estatal	Cobertura Estatal	12 025	13 561	25 586
Profesores de tiempo completo con estudios de posgrado	Maestro	765.00	765.00	620.00	81.05								
Alumnos que participan en programas de vinculación con los sectores social y productivo	Alumno	4 090.00	4 090.00	4 032.00	98.58								
SERVICIOS DE EDUCACIÓN SUPERIOR UNIVERSITARIA (ASIGNACIÓN NORMAL)													
Alumnos en programas educativos reconocidos por su calidad	Alumno	17 633.00	17 633.00	20 644.00	117.08	25 940 000.00	45 856 184.00	45 856 184.00	Cobertura Estatal	Cobertura Estatal	12 025	13 561	25 586
Profesores de tiempo completo con estudios de posgrado	Maestro	765.00	765.00	620.00	81.05								
Alumnos que participan en programas de vinculación con los sectores social y productivo	Alumno	4 090.00	4 090.00	4 032.00	98.58								
PAGO DE ADEUDOS POR CONCEPTO DE AHORRO SOLIDARIO FOVISSSTE Y VIVIENDA 5% FOVISSSTE													
Cobertura en educación superior	Alumno	23 275.00	23 275.00	27 265.00	117.14	0.00	123 496 887.67	123 496 887.67	Cobertura Estatal	Cobertura Estatal	2 127	3 013	5 140
PROYECTO PARA PAGO DE ISR A LOS TRABAJADORES DE LA UNACH													
Cobertura en educación superior	Trabajador	1.00	1.00	1.00	100.00	0.00	693 626 407.00	693 626 407.00	Cobertura Estatal	Cobertura Estatal	2 127	3 013	5 140
CUOTAS Y APORTACIONES DE SEGURIDAD SOCIAL (ISSSTE-FOVISSSTE)													
Contribuir al cumplimiento de los pagos de cuotas y aportaciones de seguridad social ISSSTE y FOVISSSTE	Alumno	23 275.00	23 275.00	23 275.00	100.00	0.00	56 744 137.19	56 744 137.19	Cobertura Estatal	Cobertura Estatal	2 127	3 013	5 140
CONVENIO DE APOYO FINANCIERO DE RECURSOS PÚBLICOS FEDERALES													
Apoyo a la comunidad universitaria para el regreso a actividades presenciales atendiendo protocolos de seguridad COVID-19	Persona	14 400.00	14 400.00	14 400.00	100.00	0.00	620 312.69	620 312.69	Cobertura Estatal	Cobertura Estatal	7 344	7 056	14 400
CONVENIO DE APOYO FINANCIERO DE RECURSOS PÚBLICOS FEDERALES EXTRAORDINARIOS NO REGULARIZABLES													
Contratos de personal de honorarios asimilados a salarios que realizan actividades operativas en estancias infantiles y temas de inclusión educativa en la universidad	Persona	30.00	30.00	30.00	100.00	0.00	1 800 000.00	1 800 000.00	Cobertura Estatal	Cobertura Estatal	28	2	30
PROYECTOS DE INVERSIÓN:													
CONSTRUCCIÓN PARA LA FACULTAD DE INGENIERÍA C-I PARA LA LICENCIATURA EN INGENIERIA HIDRÁULICA Y LICENCIATURA EN INGENIERÍA EN CIENCIAS DE LOS MATERIALES, MUNICIPIO DE TUXTLA GUTIÉRREZ, CHIAPAS													
Metros cuadrados de construcción	Metro cuadrado	898.00	898.00	898.00	100.00	0.00	11 830 801.35	11 830 801.35	Tuxtla Gutiérrez	Tuxtla Gutiérrez	6	24	30
EQUIPAMIENTO LA FACULTAD DE MEDICINA HUMANA "DR. MANUEL VELASCO SUÁREZ" CAMPUS IV, EN EL MUNICIPIO DE TAPACHULA, CHIAPAS. LICENCIATURA EN MÉDICO CIRUJANO													
Unidad académica equipada	Equipamiento	1.00	1.00	1.00	100.00	0.00	2 107 425.90	2 107 425.90	Tapachula	Tapachula	199	420	619
EQUIPAMIENTO DE LA FACULTAD DE CIENCIAS EN FÍSICA Y MATEMÁTICAS, MUNICIPIO DE TUXTLA GUTIÉRREZ, CHIAPAS													
Terminación de equipamiento de la Facultad de ciencias en Física y Matemáticas en el municipio de Tuxtla Gutiérrez	Equipamiento	1.00	1.00	1.00	100.00	0.00	1 149 500.00	1 149 500.00	Tuxtla Gutiérrez	Tuxtla Gutiérrez	35	45	80
EQUIPAMIENTO DE LA FACULTAD DE NEGOCIOS CAMPUS IV, PARA LA LICENCIATURA EN INGENIERÍA EN DESARROLLO Y TECNOLOGÍAS DE SOFTWARE, EN EL MUNICIPIO DE TAPACHULA, CHIAPAS													
Unidad académica equipada	Equipamiento	1.00	1.00	1.00	100.00	0.00	1 255 093.43	1 255 093.43	Tapachula	Tapachula	71	108	179
EQUIPAMIENTO DE LA LICENCIATURA EN CAFICULTURA EN EL MUNICIPIO DE VILLAFLORES, CHIAPAS													
Unidad académica equipada	Equipamiento	1.00	1.00	1.00	100.00	0.00	1 550 848.00	1 550 848.00	Villaflores	Villaflores	43	65	108
CONSTRUCCIÓN DE EDIFICIO TIPO U3-C DE 09 E.E. PARA LA LICENCIATURA EN CAFICULTURA, EN VILLAFLORES, CHIAPAS. (2A ETAPA)													
Metros cuadrados de construcción	Metro cuadrado	898.00	898.00	898.00	100.00	0.00	13 000 000.00	13 000 000.00	Villaflores	Villaflores	26	52	78
TRABAJOS COMPLEMENTARIOS Y OBRAS EXTERIORES PARA LA CONSTRUCCIÓN ATÍPICA PARA RPBI, ALMACÉN, CUBÍCULO Y ÁREA DE CONTROL DE ACCESO PARA EL TALLER DE FRUTAS Y HORTALIZAS C-IX, EN ARRIAGA, CHIAPAS													
Metros cuadrados de construcción	Metro cuadrado	200.00	200.00	200.00	100.00	0.00	2 000 000.00	2 000 000.00	Arriaga	Arriaga	57	76	133
MANTENIMIENTO Y REHABILITACIÓN INTEGRAL INSTITUCIONAL													
Metros cuadrados de construcción	Metro cuadrado	10 600.00	10 600.00	10 600.00	100.00	0.00	9 600 265.38	9 600 265.38	Cobertura Estatal	Cobertura Estatal	12 025	13 561	25 586

GOBIERNO CONSTITUCIONAL DEL ESTADO DE CHIAPAS
**SECRETARÍA DE HACIENDA
 PRESUPUESTO DE EGRESOS 2021**
**AVANCE DE CUMPLIMIENTO DE INDICADORES ESTRATÉGICOS
 ENERO - DICIEMBRE**
Organismo Público: 2.1.1.1.4.700 Universidad Autónoma de Chiapas

Misión				
La Universidad Autónoma de Chiapas es una institución de educación superior pública y autónoma, socialmente responsable y con vocación de servicio; que forma de manera integral a profesionales competentes, críticos, éticos, con conciencia ciudadana y ambiental. La UNACH genera, divulga y aplica el conocimiento científico, tecnológico y humanístico; difunde la cultura y el arte, promueve el deporte y extiende sus servicios, vinculada con la sociedad en entornos locales, nacionales e internacionales; con personal calificado y programas educativos pertinentes y de calidad, para contribuir al desarrollo sustentable, al bienestar social, la cultura de paz, la democracia, la equidad y los derechos humanos.				

Visión				
La Universidad Autónoma de Chiapas en el 2030 es una institución reconocida internacionalmente por el desempeño profesional y social de sus egresados; sus programas educativos pertinentes y acreditados; por los resultados de su actividad científica, humanística y tecnológica; su vinculación mediante acciones de colaboración y cooperación con organizaciones de los sectores público, privado y social, con la guía del Modelo Educativo Institucional y de una gestión transparente y efectiva, que impulsa el desarrollo de Chiapas y de México.				

COMPORTAMIENTO DEL EJERCICIO DEL GASTO					Aprobado (A)	Modificado (B)	Devengado (C)	% Devengado C/B
Fin	F	SF	SSF	Descripción				
TOTALES					1,606,120,104.00	2,702,859,551.94	2,702,859,551.94	100.00
2				Desarrollo Social	1,606,120,104.00	2,702,859,551.94	2,702,859,551.94	100.00
	5			Educación	1,606,120,104.00	2,702,859,551.94	2,702,859,551.94	100.00
		3		Educación Superior	1,606,120,104.00	2,702,859,551.94	2,702,859,551.94	100.00
			2	Licenciatura Universitaria	1,606,120,104.00	2,702,859,551.94	2,702,859,551.94	100.00

Objetivos de Desarrollo Sostenible	
Clave	Descripción
04	Garantizar una educación inclusiva, equitativa y de calidad y promover oportunidades de aprendizaje durante toda la vida para todos.

Metas de los Objetivos de Desarrollo Sostenible		
ODS	No. Meta	Descripción
04	03	Garantizar una educación inclusiva, equitativa y de calidad y promover oportunidades de aprendizaje durante toda la vida para todos. De aquí a 2030, asegurar el acceso igualitario de todos los hombres y las mujeres a una formación técnica, profesional y superior de calidad, incluida la enseñanza universitaria
	04	De aquí a 2030, aumentar considerablemente el número de jóvenes y adultos que tienen las competencias necesarias, en particular técnicas y profesionales, para acceder al empleo, el trabajo decente y el emprendimiento

Objetivos del Plan Nacional		
Eje	Objetivo	Descripción
2	02	Bienestar. Garantizar el derecho a la educación laica, gratuita, incluyente, pertinente y de calidad en todos los tipos, niveles y modalidades del Sistema Educativo Nacional y para todas las personas.

Objetivos del Plan Estatal				
Eje	Tema	Pol. Púb.	Objetivo	Descripción
3				Educación, Ciencia y Cultura.

GOBIERNO CONSTITUCIONAL DEL ESTADO DE CHIAPAS
SECRETARÍA DE HACIENDA
PRESUPUESTO DE EGRESOS 2021

AVANCE DE CUMPLIMIENTO DE INDICADORES ESTRATÉGICOS
ENERO - DICIEMBRE

Organismo Público: 2.1.1.1.4.700 Universidad Autónoma de Chiapas

Objetivos del Plan Estatal				
Eje	Tema	Pol. Púb.	Objetivo	Descripción
	2	04	01	Educación para todos. Educación superior de calidad. Elevar la calidad de la educación superior.

Estrategias del Plan Estatal		
Clave Alineación PED	No. Est.	Descripción
320401	01	Incrementar la cobertura en educación superior.
	02	Mejorar la calidad de la oferta educativa.

Programa Sectorial		
Programa	Clave Alineación	Descripción
D	202320401	Educación.

Objetivos Estratégicos		
No. Obj.	Clave Alineación	Descripción
1	202320401D	Fortalecer la docencia, la investigación y la extensión, a través de procesos de innovación de la práctica educativa, que aseguren la calidad de la formación profesional e integral del estudiante, favoreciendo una nueva cultura pedagógica que incida en el desarrollo de sus competencias.

GOBIERNO CONSTITUCIONAL DEL ESTADO DE CHIAPAS
**SECRETARÍA DE HACIENDA
 PRESUPUESTO DE EGRESOS 2021**
**AVANCE DE CUMPLIMIENTO DE INDICADORES ESTRATÉGICOS
 ENERO - DICIEMBRE**
Organismo Público: 2.1.1.1.4.700 Universidad Autónoma de Chiapas

Indicadores Estratégicos														
No. Obj	No. Ind	Tipo y Dimensión	Unidad de Medida	Nombre del Indicador	Descripción Cualitativa (Numerador / Denominador)	Año y Valor de Línea Base	Denominador (A)	Total Numerador	Programado (B)				Avances	
									Modificado (C)				Efic. del Ejer. D/C	Meta Indic. D/A
									Alcanzado (D)					
									Trimestres					
				I	II	III	IV							
1	1	Estratégico Eficacia	Alumno	Cobertura en educación superior estatal.	Número de matrícula de educación superior inscrita en este ciclo. / Total de población de 18 a 22 años.	2021 25,586.00	518,994.00	25,586.00 25,586.00 27,265.00	0.00 0.00 0.00	0.00 0.00 0.00	25,586.00 25,586.00 25,586.00	0.00 0.00 1,679.00	106.56%	5.25%
1	2	Estratégico Eficacia	Alumno	Absorción en Educación Superior.	Número de alumnos de ingreso a 1°. / Total de egresados de educación media.	2021 4,392.00	60,097.00	4,392.00 4,392.00 6,272.00	0.00 0.00 0.00	0.00 0.00 0.00	4,392.00 4,392.00 6,272.00	0.00 0.00 0.00	142.81%	10.44%
1	3	Gestión Eficacia	Alumno	Porcentaje de alumnos en programas educativos reconocidos por su calidad.	Número de matrícula total en nivel 1 de los CIEES y/o acreditados por el Consejo para la Acreditación de la Educación Superior. / Total de matrícula en programas educativos evaluables de los CIEES.	2021 17,633.00	19,463.00	17,633.00 17,633.00 20,644.00	0.00 0.00 0.00	0.00 0.00 0.00	17,633.00 17,633.00 19,294.00	0.00 0.00 1,350.00	117.08%	106.07%
Productos y Servicios							Cientes y Usuarios							
Programas educativos de nivel: Técnico Superior Universitario, Licenciatura, Especialidad, Maestría y Doctorado; programas de educación continua, proyectos de investigación, asesoría técnica especializada, servicio social y servicios comunitarios.							Estudiantes, docentes, personal administrativo universitario y sociedad en general.							

SISTEMA CONTABLE 2021
 INDICADORES DE POSTURA FISCAL/CON RECURSOS DEL EJERCICIO
 DEL 1 DE ENERO AL 31 DE DICIEMBRE DE 2021

 Página 1 de 1
 01/03/2022

Fecha:

CONCEPTO	ESTIMADO	DEVENGADO	PAGADO
----------	----------	-----------	--------

I. Ingresos Presupuestarios	1,747,751,105.00	2,772,437,955.75	2,772,437,955.75
Ingresos del Gobierno de la Entidad Federativa	1,747,751,105.00	2,772,437,955.75	2,772,437,955.75
Ingresos del Sector Paraestatal	0.00	0.00	0.00
II. Egresos Presupuestarios	1,747,751,105.00	3,462,815,770.28	3,462,815,770.28
Egresos del Gobierno de la Entidad Federativa	1,747,751,105.00	3,462,815,770.28	3,462,815,770.28
Egresos del Sector Paraestatal	0.00	0.00	0.00
III. Balance Presupuestario (Superávit o Déficit) (III = I - II)	0.00	(690,377,814.53)	(690,377,814.53)

CONCEPTO	ESTIMADO	DEVENGADO	PAGADO
----------	----------	-----------	--------

III. Balance Presupuestario (Superávit o Déficit)	0.00	(690,377,814.53)	(690,377,814.53)
IV. Intereses, Comisiones y Gastos de la Deuda	0.00	0.00	0.00
V. Balance Primario (Superávit o Déficit) (V = III - IV)	0.00	(690,377,814.53)	(690,377,814.53)

CONCEPTO	ESTIMADO	DEVENGADO	PAGADO
----------	----------	-----------	--------

A. Financiamiento	0.00	0.00	0.00
B. Amortización de la Deuda	0.00	0.00	0.00
C. Endeudamiento o Desendeudamiento (C= A - B)	0.00	0.00	0.00



GOBIERNO CONSTITUCIONAL DEL ESTADO DE CHIAPAS
UNIVERSIDAD AUTÓNOMA DE CHIAPAS

SISTEMA CONTABLE 2021
RELACIÓN DE CUENTAS BANCARIAS PRODUCTIVAS ESPECÍFICAS
DEL 1 DE ENERO AL 31 DE DICIEMBRE DE 2021

Fecha: 01/03/2022

FONDO, PROGRAMA O CONVENIO	DATOS DE LA CUENTA BANCARIA		
	INSTITUCIÓN BANCARIA	NÚMERO DE CUENTA	TIPO DE CUENTA
UNACH SUBSIDIO 2021	SANTANDER, S.A. DE C.V.	65508254205	EMPRESARIAL
SAR FOVISSSTE	BVV BANCOMER, S.A.	445780187	EMPRESARIAL
UNACH ISR	BANORTE, S.A.	1058175320	EMPRESARIAL



GOBIERNO CONSTITUCIONAL DEL ESTADO DE CHIAPAS
UNIVERSIDAD AUTÓNOMA DE CHIAPAS

SISTEMA CONTABLE 2021
RELACIÓN DE ESQUEMAS BURSÁTILES Y DE COBERTURAS FINANCIERAS
DEL 1 DE ENERO AL 31 DE DICIEMBRE DE 2021

Página 1 de 1
Fecha: 01/03/2022

RELACIÓN DE ESQUEMAS BURSÁTILES Y DE COBERTURAS FINANCIERAS

NO APLICA

Programa o Fondo	Destino de los Recursos	Ejercicio		Reintegro
		DEVENGADO	PAGADO	
5825 - 04 - FAM Infraestructura Educativa Superior. Ramo 33 - 1008	Cobertura Estatal	9,600,265.38	7,627,083.44	0.00
5825 - 04 - FAM Infraestructura Educativa Superior. Ramo 33 - 1008	Arriaga	2,000,000.00	1,472,762.36	0.00
5825 - 04 - FAM Infraestructura Educativa Superior. Ramo 33 - 1008	Villaflores	13,000,000.00	8,530,074.64	0.00
5932 - 02 - Subsidios para Organismos Descentralizados Estatales. Ramo 11 - U006	Cobertura Estatal	1,137,798,994.69	1,137,798,994.69	0.00
5932 - 05 - Expansión de la Educación Media Superior y Superior. Ramo 11 - U079	Villaflores	1,550,848.00	1,550,848.00	0.00
5932 - 05 - Expansión de la Educación Media Superior y Superior. Ramo 11 - U079	Tapachula	3,362,519.33	3,362,519.33	0.00
5932 - 05 - Expansión de la Educación Media Superior y Superior. Ramo 11 - U079	Tuxtla Gutiérrez	12,980,301.35	12,980,301.35	0.00

SISTEMA CONTABLE 2021
ESTADO DE SITUACIÓN FINANCIERA DETALLADO
AL 31 DE DICIEMBRE DE 2020 Y AL 31 DE DICIEMBRE DE 2021

Concepto	31 de diciembre de 2021	31 de diciembre de 2020	Concepto	31 de diciembre de 2021	31 de diciembre de 2020
ACTIVO			PASIVO		
Activo Circulante			Pasivo Circulante		
Efectivo y Equivalentes	258,614,940.34	727,435,359.13	Cuentas por Pagar a Corto Plazo	301,614,635.91	392,638,714.96
Efectivo	0.00	0.00	Servicios Personales por Pagar a Corto Plazo	599,365.05	4,597,209.57
Bancos/Tesorería	0.00	0.00	Proveedores por Pagar a Corto Plazo	337,645.85	2,865,389.63
Bancos/Dependencias y Otros	78,822,459.90	297,373,741.41	Contratistas por Obras Públicas por Pagar a Corto Plazo	7,310,036.48	4,272,157.22
Inversiones Temporales (hasta 3 meses)	93,999,999.67	31,500,002.91	Participaciones y Aportaciones por Pagar a Corto Plazo	0.00	0.00
Fondos con Afectación Específica	84,029,430.58	397,977,677.35	Transferencias Otorgadas por Pagar a Corto Plazo	0.00	0.00
Depósitos de Fondos de Terceros en Garantía y/o Administración	645,438.48	515,878.98	Intereses, Comisiones y Otros Gastos de la Deuda Pública por Pagar a Corto Plazo	0.00	0.00
Otros Efectivos y Equivalentes	1,117,611.71	68,058.48	Retenciones y Contribuciones por Pagar a Corto Plazo	293,342,959.43	380,562,601.54
Derechos a Recibir Efectivo o Equivalentes	5,148,429.75	1,970,266.53	Devoluciones de la Ley de Ingresos por Pagar a Corto Plazo	0.00	0.00
Inversiones Financieras de Corto Plazo	0.00	0.00	Otras Cuentas por Pagar a Corto Plazo	24,629.10	341,357.00
Cuentas por Cobrar a Corto Plazo	2,829,000.00	612,428.66	Documentos por Pagar a Corto Plazo	0.00	6,420,917.48
Deudores Diversos por Cobrar a Corto Plazo	237,962.62	476,254.50	Documentos Comerciales por Pagar a Corto Plazo	0.00	0.00
Ingresos por Recuperar a Corto Plazo	0.00	0.00	Documentos con Contratistas por Obras Públicas por Pagar a Corto Plazo	0.00	0.00
Deudores por Anticipos de la Tesorería a Corto Plazo	33,413.10	369,206.37	Otros Documentos por Pagar a Corto Plazo	0.00	6,420,917.48
Préstamos Otorgados a Corto Plazo	2,048,054.03	512,377.00	Porción a Corto Plazo de la Deuda Pública a Largo Plazo	0.00	0.00
Otros Derechos a Recibir Efectivo o Equivalentes a Corto Plazo	0.00	0.00	Porción a Corto Plazo de la Deuda Pública	0.00	0.00
Derechos a Recibir Bienes o Servicios	0.00	0.00	Porción a Corto Plazo de Arrendamiento Financiero	0.00	0.00
Anticipo a Proveedores por Adquisición de Bienes y Prestación de Serv. a Corto Plazo	0.00	0.00	Títulos y Valores a Corto Plazo	0.00	0.00
Anticipo a Proveedores por Adquisición de Bienes Inmuebles y Muebles a Corto Plazo	0.00	0.00	Pasivos Diferidos a Corto Plazo	0.00	0.00
Anticipo a Proveedores por Adquisición de Bienes Intangibles a Corto Plazo	0.00	0.00	Ingresos Cobrados por Adelantado a Corto Plazo	0.00	0.00
Anticipo a Contratistas por Obras Públicas a Corto Plazo	0.00	0.00	Intereses Cobrados por Adelantado a Corto Plazo	0.00	0.00
Otros Derechos a Recibir Bienes o Servicios a Corto Plazo	0.00	0.00	Otros Pasivos Diferidos a Corto Plazo	0.00	0.00
Inventarios	679,509.82	679,509.82	Fondos y Bienes de Terceros en Garantía y/o Administración a Corto Plazo	0.00	145,107,602.28
Inventario de Mercancías para Venta	0.00	0.00	Fondos en Garantía a Corto Plazo	0.00	0.00
Inventario de Mercancías Terminadas	0.00	0.00	Fondos en Administración a Corto Plazo	0.00	0.00
Inventario de Mercancías en Proceso de Elaboración	0.00	0.00	Fondos Contingentes a Corto Plazo	0.00	0.00
Inventario de Materias Primas, Materiales y Suministros para Producción	0.00	0.00	Fondos de Fideicomisos, mandatos y Contratos Análogos a Corto Plazo	0.00	0.00
Bienes en Tránsito	679,509.82	679,509.82	Otros Fondos de Terceros en Garantía y/o Administración a Corto Plazo	0.00	145,107,602.28
Almacenes	0.00	0.00	Valores y Bienes en Garantía a Corto Plazo	0.00	0.00
Estimación por Pérdida o Deterioro de Activos Circulantes	0.00	0.00	Provisiones a Corto Plazo	266,742.46	86,206,269.61
Estimaciones para cuentas incobrables por Derechos a Recibir Efectivo o Equivalentes	0.00	0.00	Provisión para Demandas y Juicios a Corto Plazo	266,742.46	0.00
Estimación por Deterioro de Inventarios	0.00	0.00	Provisión para Contingencias a Corto Plazo	0.00	86,206,269.61
Otros Activos Circulantes	0.00	0.00	Otras Provisiones a Corto Plazo	0.00	0.00
Valores en Garantía	0.00	0.00	Otros Pasivos a Corto Plazo	762,856.39	2,519,907.40
Bienes en Garantía (excluye depósitos de fondos)	0.00	0.00	Ingresos por Clasificar	762,856.39	2,519,907.40
Bienes Derivados de Embargos, Decomisos, Aseguramientos y Dación en Pago	0.00	0.00	Recaudación por Participar	0.00	0.00
Adquisición con Fondos de Terceros	0.00	0.00	Otros Pasivos Circulantes	0.00	0.00
Total de Activos Circulantes	264,442,879.91	730,085,135.48	Total de Pasivos Circulantes	302,644,234.76	632,893,411.73
Activo No Circulante			Pasivo No Circulante		
Inversiones Financieras a Largo Plazo	7,534,002.24	9,116,166.23	Cuentas por Pagar a Largo Plazo	0.00	0.00
Derechos a Recibir Efectivo o Equivalentes a Largo Plazo	62,240,735.11	63,605,918.35	Documentos por Pagar a Largo Plazo	0.00	472,599.43
Bienes Inmuebles, Infraestructura y Construcciones en Proceso	1,549,425,009.55	1,508,722,387.32	Deuda Pública a Largo Plazo	0.00	0.00
Bienes Muebles	111,803,389.54	544,559,653.65	Pasivos Diferidos a Largo Plazo	1,441,203,351.80	1,764,786,386.15
Activos Intangibles	6,394,209.66	7,881,359.99	Fondos y Bienes de Terceros en Garantía y/o Administración a Largo Plazo	0.00	0.00
Depreciación, Deterioro y Amortización Acumulada de Bienes	0.00	0.00	Provisiones a Largo Plazo	2,397,726.75	2,397,726.75
Activos Diferidos	200,000.00	200,000.00	Total de Pasivos No Circulantes	1,443,601,078.55	1,767,656,712.33
Estimación por Pérdida o Deterioro de Activos no Circulantes	0.00	0.00			
Otros Activos no Circulantes	0.00	171,535.36	Total del Pasivo	1,746,245,313.31	2,400,550,124.06
Total de Activos No Circulantes	1,737,597,346.10	2,134,257,020.90	HACIENDA PÚBLICA/PATRIMONIO		
Total del Activo	2,002,040,226.01	2,864,342,156.38	Hacienda Pública/Patrimonio Contribuido	0.00	0.00
			Aportaciones	0.00	0.00
			Donaciones de Capital	0.00	0.00
			Actualización de la Hacienda Pública / Patrimonio	0.00	0.00
			Hacienda Pública/Patrimonio Generado	255,794,912.70	463,792,032.32
			Resultados del Ejercicio (Ahorro/Desahorro)	(634,564,222.30)	-69,428,312.37
			Resultados de Ejercicios Anteriores	728,277,057.86	371,138,267.55
			Revalúos	162,082,077.14	162,082,077.14
			Reservas	0.00	0.00
			Rectificaciones de Resultados de Ejercicios Anteriores	0.00	0.00
			Exceso o Insuficiencia en la Actualización de la Hacienda Pública/Patrimonio	0.00	0.00
			Resultado por Posición Monetaria	0.00	0.00
			Resultado por Tenencia de Activos no Monetarios	0.00	0.00
Total de Activos No Circulantes	1,737,597,346.10	2,134,257,020.90	Total Hacienda Pública/Patrimonio	255,794,912.70	463,792,032.32
Total del Activo	2,002,040,226.01	2,864,342,156.38	Total del Pasivo y Hacienda Pública/Patrimonio	2,002,040,226.01	2,864,342,156.38



GOBIERNO CONSTITUCIONAL DEL ESTADO DE CHIAPAS
UNIVERSIDAD AUTÓNOMA DE CHIAPAS
SISTEMA CONTABLE 2021
INFORME ANALÍTICO DE LA DEUDA PÚBLICA Y OTROS PASIVOS
DEL 1 DE ENERO AL 31 DE DICIEMBRE DE 2021

Página 1 de 1
01/03/2022

LDF - 2

Denominación de la Deuda Pública y Otros Pasivos	Saldo al 31 de diciembre de 2020	Disposiciones del Periodo	Amortizaciones del Periodo	Revaluaciones, Reclasificaciones y Otros Ajustes	Saldo Final del Periodo	Pago de Intereses del Periodo	Pago de Comisiones y demás costos asociados durante el Periodo
Deuda Pública	0.00	0.00	0.00	0.00	0.00	0.00	0.00
Corto Plazo	0.00	0.00	0.00	0.00	0.00	0.00	0.00
Instituciones de Crédito	0.00	0.00	0.00	0.00	0.00	0.00	0.00
Títulos y Valores	0.00	0.00	0.00	0.00	0.00	0.00	0.00
Arrendamientos Financieros	0.00	0.00	0.00	0.00	0.00	0.00	0.00
Largo Plazo	0.00	0.00	0.00	0.00	0.00	0.00	0.00
Instituciones de Crédito	0.00	0.00	0.00	0.00	0.00	0.00	0.00
Títulos y Valores	0.00	0.00	0.00	0.00	0.00	0.00	0.00
Arrendamientos Financieros	0.00	0.00	0.00	0.00	0.00	0.00	0.00
Otros Pasivos	2,400,550,124.06				1,746,245,313.31		
Total de la Deuda Pública y Otros Pasivos	2,400,550,124.06	0.00	0.00	0.00	1,746,245,313.31	0.00	0.00
Deuda Contingente (informativo)	0.00	0.00	0.00	0.00	0.00	0.00	0.00
Deuda Contingente 1	0.00	0.00	0.00	0.00	0.00	0.00	0.00
Deuda Contingente 2	0.00	0.00	0.00	0.00	0.00	0.00	0.00
Deuda Contingente XX	0.00	0.00	0.00	0.00	0.00	0.00	0.00
Valor de Instrumentos Bono Cupón Cero (informativo)	0.00	0.00	0.00	0.00	0.00	0.00	0.00
Instrumento Bono Cupón Cero 1	0.00	0.00	0.00	0.00	0.00	0.00	0.00
Instrumento Bono Cupón Cero 2	0.00	0.00	0.00	0.00	0.00	0.00	0.00
Instrumento Bono Cupón Cero XX	0.00	0.00	0.00	0.00	0.00	0.00	0.00

Obligaciones a Corto Plazo	Monto Contratado	Plazo Pactado	Tasa de Interés	Comisiones y Costos Relacionados	Tasa Efectiva
Obligaciones a Corto Plazo (Informativo)	0.00			0.00	
Crédito 1	0.00			0.00	
Crédito 2	0.00			0.00	
Crédito XX	0.00			0.00	



GOBIERNO CONSTITUCIONAL DEL ESTADO DE CHIAPAS
UNIVERSIDAD AUTÓNOMA DE CHIAPAS
SISTEMA CONTABLE 2021
INFORME ANALÍTICO DE OBLIGACIONES DIFERENTES DE FINANCIAMIENTOS
DEL 1 DE ENERO AL 31 DE DICIEMBRE DE 2021

DENOMINACIÓN DE LAS OBLIGACIONES DIFERENTES DE FINANCIAMIENTO	FECHA DEL CONTRATO	FECHA DE INICIO DE OPERACIÓN DEL PROYECTO	FECHA DE VENCIMIENTO	MONTO DE LA INVERSIÓN PACTADO	PLAZO PACTADO	MONTO PROMEDIO MENSUAL DEL PAGO DE LA CONTRAPRESTACIÓN	MONTO PROMEDIO MENSUAL DEL PAGO DE LA CONTRAPRESTACIÓN CORRESPONDIENTE AL PAGO DE INVERSIÓN	MONTO PAGADO DE LA INVERSIÓN AL 31 DE DICIEMBRE DE 2021	MONTO PAGADO DE LA INVERSIÓN ACTUALIZADO AL 31 DE DICIEMBRE DE 2021	SALDO PENDIENTE POR PAGAR DE LA INVERSIÓN AL 31 DE DICIEMBRE DE 2021
---	--------------------	---	----------------------	-------------------------------	---------------	--	---	---	---	--

APP's

- APP 1
- APP 2
- APP 3
- APP XX

Otros Instrumentos

- Otro Instrumento 1
- Otro Instrumento 2
- Otro Instrumento 3
- Otro Instrumento XX

NO APLICA

Total de Obligaciones
Diferentes de Financiamiento

SISTEMA CONTABLE 2021
 BALANCE PRESUPUESTARIO
 DEL 1 DE ENERO AL 31 DE DICIEMBRE DE 2021

 Fecha: 01/03/2022
 Página 1 de 1

LDF - 4

CONCEPTO	ESTIMADO/ APROBADO	DEVENGADO	RECAUDADO/ PAGADO
Ingresos Totales	1,747,751,105.00	2,829,934,418.57	2,829,934,418.57
Ingresos de Libre Disposición	549,215,778.00	1,667,535,158.50	1,667,535,158.50
Transferencias Federales Etiquetadas	1,198,535,327.00	1,162,399,260.07	1,162,399,260.07
Financiamiento Neto	0.00	0.00	0.00
Egresos Presupuestarios	1,747,751,105.00	3,520,312,233.10	3,520,312,233.10
Gasto No Etiquetado (sin incluir Amortización de la Deuda Pública)	549,215,778.00	2,340,019,304.35	2,340,019,304.35
Gasto Etiquetado (sin incluir Amortización de la Deuda Pública)	1,198,535,327.00	1,180,292,928.75	1,180,292,928.75
Remanentes del Ejercicio Anterior	0.00	57,496,462.82	57,496,462.82
Remanentes de Ingresos de Libre Disposición aplicados en el periodo	0.00	39,602,794.14	39,602,794.14
Remanentes de Transferencias Federales Etiquetadas aplicados en el periodo	0.00	17,893,668.68	17,893,668.68
Balance Presupuestario	0.00	-632,881,351.71	-632,881,351.71
Balance Presupuestario sin Financiamiento Neto	0.00	-632,881,351.71	-632,881,351.71
Balance Presupuestario sin Financiamiento Neto y sin Remanentes del Ejercicio Anterior	0.00	-690,377,814.53	-690,377,814.53

CONCEPTO	APROBADO	DEVENGADO	PAGADO
Intereses, Comisiones y Gastos de la Deuda	0.00	0.00	0.00
Intereses, Comisiones y Gastos de la Deuda con Gasto No Etiquetado	0.00	0.00	0.00
Intereses, Comisiones y Gastos de la Deuda con Gasto Etiquetado	0.00	0.00	0.00
Balance Primario	0.00	-690,377,814.53	-690,377,814.53

CONCEPTO	ESTIMADO/ APROBADO	DEVENGADO	RECAUDADO/ PAGADO
Financiamiento	0.00	0.00	0.00
Financiamiento con Fuente de Pago de Ingresos de Libre Disposición	0.00	0.00	0.00
Financiamiento con Fuente de Pago de Transferencias Federales Etiquetadas	0.00	0.00	0.00
Amortización de la Deuda	0.00	0.00	0.00
Amortización de la Deuda Pública con Gasto No Etiquetado	0.00	0.00	0.00
Amortización de la Deuda Pública con Gasto Etiquetado	0.00	0.00	0.00
Financiamiento Neto	0.00	0.00	0.00

CONCEPTO	ESTIMADO/ APROBADO	DEVENGADO	RECAUDADO/ PAGADO
Ingresos de Libre Disposición	549,215,778.00	1,667,535,158.50	1,667,535,158.50
Financiamiento Neto con Fuente de Pago de Ingresos de Libre Disposición	0.00	0.00	0.00
Financiamiento con Fuente de Pago de Ingresos de Libre Disposición	0.00	0.00	0.00
Amortización de la Deuda Pública con Gasto No Etiquetado	0.00	0.00	0.00
Gasto No Etiquetado (sin incluir Amortización de la Deuda Pública)	549,215,778.00	2,340,019,304.35	2,340,019,304.35
Remanentes de Ingresos de Libre Disposición aplicados en el periodo	0.00	39,602,794.14	39,602,794.14
Balance Presupuestario de Recursos Disponibles	0.00	-632,881,351.71	-632,881,351.71
Balance Presupuestario de Recursos Disponibles sin Financiamiento Neto	0.00	-632,881,351.71	-632,881,351.71

CONCEPTO	ESTIMADO/ APROBADO	DEVENGADO	RECAUDADO/ PAGADO
Transferencias Federales Etiquetadas	1,198,535,327.00	1,162,399,260.07	1,162,399,260.07
Financiamiento Neto con Fuente de Pago de Transferencias Federales Etiquetadas	0.00	0.00	0.00
Financiamiento con Fuente de Pago de Transferencias Federales Etiquetadas	0.00	0.00	0.00
Amortización de la Deuda Pública con Gasto Etiquetado	0.00	0.00	0.00
Gasto Etiquetado (sin incluir Amortización de la Deuda Pública)	1,198,535,327.00	1,180,292,928.75	1,180,292,928.75
Remanentes de Transferencias Federales Etiquetadas aplicados en el periodo	0.00	17,893,668.68	17,893,668.68
Balance Presupuestario de Recursos Etiquetados	0.00	0.00	0.00
Balance Presupuestario de Recursos Etiquetados sin Financiamiento Neto	0.00	0.00	0.00

NOMBRE DEL ENTE PUBLICO : Universidad Autónoma de Chiapas
Estado Analítico del Ejercicio del Presupuesto de Egresos Detallado – LDF 6a.
Clasificación por Objeto del Gasto (Capítulo y Concepto)

Del 1 de Enero al 31 de diciembre de 2021

(PESOS)

Concepto	Egresos					Subejercicio
	Aprobado	Ampliaciones / Reducciones	Modificado	Devengado	Pagado	
b5) Productos Químicos, Farmacéuticos y de Laboratorio.	0.00	0.00	0.00	0.00	0.00	0.00
b6) Combustibles, Lubricantes y Aditivos.	0.00	0.00	0.00	0.00	0.00	0.00
b7) Vestuario, Blancos, Prendas de Protección y Artículos Deportivos.	0.00	0.00	0.00	0.00	0.00	0.00
b8) Materiales y Suministros para Seguridad.	0.00	0.00	0.00	0.00	0.00	0.00
b9) Herramientas, Refacciones y Accesorios Menores.	0.00	0.00	0.00	0.00	0.00	0.00
C. Servicios Generales.	0.00	0.00	0.00	0.00	0.00	0.00
c1) Servicios Básicos.	0.00	0.00	0.00	0.00	0.00	0.00
c2) Servicios de Arrendamiento.	0.00	0.00	0.00	0.00	0.00	0.00
c3) Servicios Profesionales, Científicos, Técnicos y Otros Servicios.	0.00	0.00	0.00	0.00	0.00	0.00
c4) Servicios Financieros, Bancarios y Comerciales.	0.00	0.00	0.00	0.00	0.00	0.00
c5) Servicios de Instalación, Reparación, Mantenimiento y Conservación.	0.00	0.00	0.00	0.00	0.00	0.00
c6) Servicios de Comunicación Social y Publicidad.	0.00	0.00	0.00	0.00	0.00	0.00
c7) Servicios de Traslado y Viáticos.	0.00	0.00	0.00	0.00	0.00	0.00
c8) Servicios Oficiales.	0.00	0.00	0.00	0.00	0.00	0.00
c9) Otros Servicios Generales.	0.00	0.00	0.00	0.00	0.00	0.00
D. Transferencias, Asignaciones, Subsidios y Otras Ayudas.	1,198,535,327.00	-60,736,332.31	1,137,798,994.69	1,137,798,994.69	1,137,798,994.69	0.00
d1) Transferencias Internas y Asignaciones al Sector Público.	1,198,535,327.00	-60,736,332.31	1,137,798,994.69	1,137,798,994.69	1,137,798,994.69	0.00
d2) Transferencias al Resto del Sector Público.	0.00	0.00	0.00	0.00	0.00	0.00
d3) Subsidios y Subvenciones.	0.00	0.00	0.00	0.00	0.00	0.00
d4) Ayudas Sociales.	0.00	0.00	0.00	0.00	0.00	0.00
d5) Pensiones y Jubilaciones.	0.00	0.00	0.00	0.00	0.00	0.00
d6) Transferencias a Fideicomisos, Mandatos y Otros Análogos.	0.00	0.00	0.00	0.00	0.00	0.00
d7) Transferencias a la Seguridad Social	0.00	0.00	0.00	0.00	0.00	0.00
d8) Donativos	0.00	0.00	0.00	0.00	0.00	0.00
d9) Transferencias al Exterior.	0.00	0.00	0.00	0.00	0.00	0.00
E. Bienes Muebles, Inmuebles e Intangibles.	0.00	6,050,067.33	6,050,067.33	6,050,067.33	6,050,067.33	0.00
e1) Mobiliario y Equipo de Administración.	0.00	1,795,574.93	1,795,574.93	1,795,574.93	1,795,574.93	0.00
e2) Mobiliario y Equipo Educativo y Recreativo.	0.00	303,680.00	303,680.00	303,680.00	303,680.00	0.00
e3) Equipo e Instrumental Médico y de Laboratorio.	0.00	3,386,653.90	3,386,653.90	3,386,653.90	3,386,653.90	0.00
e4) Vehículos y Equipo de Transporte.	0.00	0.00	0.00	0.00	0.00	0.00
e5) Equipo de Defensa y Seguridad.	0.00	0.00	0.00	0.00	0.00	0.00
e6) Maquinaria, Otros Equipos y Herramientas.	0.00	564,158.50	564,158.50	564,158.50	564,158.50	0.00
e7) Activos Biológicos.	0.00	0.00	0.00	0.00	0.00	0.00
e8) Bienes Inmuebles.	0.00	0.00	0.00	0.00	0.00	0.00
e9) Activos Intangibles.	0.00	0.00	0.00	0.00	0.00	0.00
F. Inversión Pública.	0.00	36,431,066.73	36,431,066.73	36,431,066.73	29,460,721.79	0.00
f1) Obra Pública en Bienes de Dominio Público.	0.00	0.00	0.00	0.00	0.00	0.00
f2) Obra Pública en Bienes Propios.	0.00	36,431,066.73	36,431,066.73	36,431,066.73	29,460,721.79	0.00
f3) Proyectos Productivos y Acciones de Fomento	0.00	0.00	0.00	0.00	0.00	0.00
G. Inversiones Financieras y Otras Provisiones.	0.00	0.00	0.00	0.00	0.00	0.00
g1) Inversiones para el Fomento de Actividades Productivas	0.00	0.00	0.00	0.00	0.00	0.00
g2) Acciones y Participaciones de Capital	0.00	0.00	0.00	0.00	0.00	0.00
g3) Compra de Títulos y Valores	0.00	0.00	0.00	0.00	0.00	0.00
g4) Concesión de Préstamos.	0.00	0.00	0.00	0.00	0.00	0.00
g5) Inversiones en Fideicomisos, Mandatos y Otros Análogos. Fideicomiso de Desastres Naturales (informativo)	0.00	0.00	0.00	0.00	0.00	0.00
g6) Otras Inversiones Financieras	0.00	0.00	0.00	0.00	0.00	0.00
g7) Provisiones para Contingencias y Otras Erogaciones Especiales.	0.00	0.00	0.00	0.00	0.00	0.00
H. Participaciones y Aportaciones.	0.00	0.00	0.00	0.00	0.00	0.00
h1) Participaciones.	0.00	0.00	0.00	0.00	0.00	0.00
h2) Aportaciones.	0.00	0.00	0.00	0.00	0.00	0.00
h3) Convenios.	0.00	0.00	0.00	0.00	0.00	0.00
I. Deuda Pública.	0.00	0.00	0.00	0.00	0.00	0.00
i1) Amortización de la Deuda Pública.	0.00	0.00	0.00	0.00	0.00	0.00
i2) Intereses de la Deuda Pública.	0.00	0.00	0.00	0.00	0.00	0.00
i3) Comisiones de la Deuda Pública.	0.00	0.00	0.00	0.00	0.00	0.00
i4) Gastos de la Deuda Pública.	0.00	0.00	0.00	0.00	0.00	0.00
i5) Costo por Coberturas.	0.00	0.00	0.00	0.00	0.00	0.00
i6) Apoyos Financieros.	0.00	0.00	0.00	0.00	0.00	0.00
i7) Adeudos de Ejercicios Fiscales Anteriores (ADEFAS).	0.00	0.00	0.00	0.00	0.00	0.00
III. Total de Egresos	1,606,120,104.00	1,096,739,447.94	2,702,859,551.94	2,702,859,551.94	2,695,889,207.00	0.00

NOMBRE DEL ENTE PÚBLICO : Universidad Autónoma de Chiapas
Estado Analítico del Ejercicio del Presupuesto de Egresos Detallado – LDF 6b.

Clasificación Administrativa

Del 1 de Enero al 31 de diciembre de 2021
(PESOS)

Concepto	Egresos					Subejercicio
	Aprobado	Ampliaciones / Reducciones	Modificado	Devengado	Pagado	
I. Gasto No Etiquetado	407,584,777.00	1,114,981,846.19	1,522,566,623.19	1,522,566,623.19	1,522,566,623.19	0.00
Universidad Autónoma de Chiapas	407,584,777.00	1,114,981,846.19	1,522,566,623.19	1,522,566,623.19	1,522,566,623.19	0.00
II. Gasto Etiquetado	1,198,535,327.00	-18,242,398.25	1,180,292,928.75	1,180,292,928.75	1,173,322,583.81	0.00
Universidad Autónoma de Chiapas	1,198,535,327.00	-18,242,398.25	1,180,292,928.75	1,180,292,928.75	1,173,322,583.81	0.00
III. Total de Egresos	1,606,120,104.00	1,096,739,447.94	2,702,859,551.94	2,702,859,551.94	2,695,889,207.00	0.00

NOMBRE DEL ENTE PÚBLICO : Universidad Autónoma de Chiapas

Estado Analítico del Ejercicio del Presupuesto de Egresos Detallado – LDF 6c.

Clasificación Funcional (Finalidad y Función)

Del 1 de Enero al 31 de diciembre de 2021

(PESOS)

Concepto	Egresos					Subejercicio
	Aprobado	Ampliaciones / Reducciones	Modificado	Devengado	Pagado	
I. Gasto No Etiquetado	407,584,777.00	1,114,981,846.19	1,522,566,623.19	1,522,566,623.19	1,522,566,623.19	0.00
A. Gobierno	0.00	0.00	0.00	0.00	0.00	0.00
a1) Legislación	0.00	0.00	0.00	0.00	0.00	0.00
a2) Justicia	0.00	0.00	0.00	0.00	0.00	0.00
a3) Coordinación de la Política de Gobierno	0.00	0.00	0.00	0.00	0.00	0.00
a4) Relaciones Exteriores	0.00	0.00	0.00	0.00	0.00	0.00
a5) Asuntos Financieros y Hacendarios	0.00	0.00	0.00	0.00	0.00	0.00
a6) Seguridad Nacional	0.00	0.00	0.00	0.00	0.00	0.00
a7) Asuntos de Orden Público y de Seguridad Interior	0.00	0.00	0.00	0.00	0.00	0.00
a8) Otros Servicios Generales	0.00	0.00	0.00	0.00	0.00	0.00
B. Desarrollo Social	407,584,777.00	1,114,981,846.19	1,522,566,623.19	1,522,566,623.19	1,522,566,623.19	0.00
b1) Protección Ambiental	0.00	0.00	0.00	0.00	0.00	0.00
b2) Vivienda y Servicios a la Comunidad	0.00	0.00	0.00	0.00	0.00	0.00
b3) Salud	0.00	0.00	0.00	0.00	0.00	0.00
b4) Recreación, Cultura y Otras Manifestaciones Sociales	0.00	0.00	0.00	0.00	0.00	0.00
b5) Educación	407,584,777.00	1,114,981,846.19	1,522,566,623.19	1,522,566,623.19	1,522,566,623.19	0.00
b6) Protección Social	0.00	0.00	0.00	0.00	0.00	0.00
b7) Otros Asuntos Sociales	0.00	0.00	0.00	0.00	0.00	0.00
C. Desarrollo Económico	0.00	0.00	0.00	0.00	0.00	0.00
c1) Asuntos Económicos, Comerciales y Laborales en General	0.00	0.00	0.00	0.00	0.00	0.00
c2) Agropecuaria, Silvicultura, Pesca y Caza	0.00	0.00	0.00	0.00	0.00	0.00
c3) Combustibles y Energía	0.00	0.00	0.00	0.00	0.00	0.00
c4) Minería, Manufacturas y Construcción	0.00	0.00	0.00	0.00	0.00	0.00
c5) Transporte	0.00	0.00	0.00	0.00	0.00	0.00
c6) Comunicaciones	0.00	0.00	0.00	0.00	0.00	0.00
c7) Turismo	0.00	0.00	0.00	0.00	0.00	0.00
c8) Ciencia, Tecnología e Innovación	0.00	0.00	0.00	0.00	0.00	0.00
c9) Otras Industrias y Otros Asuntos Económicos	0.00	0.00	0.00	0.00	0.00	0.00
D. Otras no Clasificadas en Funciones Anteriores	0.00	0.00	0.00	0.00	0.00	0.00
d1) Transac. de la Deuda Pública/Costo Financiero de la Deuda	0.00	0.00	0.00	0.00	0.00	0.00
d2) Transf., Part. y Aport. entre Diferentes Niv. y Ord. de Gob.	0.00	0.00	0.00	0.00	0.00	0.00
d3) Saneamiento del Sistema Financiero	0.00	0.00	0.00	0.00	0.00	0.00
d4) Adeudos de Ejercicios Fiscales Anteriores	0.00	0.00	0.00	0.00	0.00	0.00
II. Gasto Etiquetado	1,198,535,327.00	-18,242,398.25	1,180,292,928.75	1,180,292,928.75	1,173,322,583.81	0.00
A. Gobierno	0.00	0.00	0.00	0.00	0.00	0.00
a1) Legislación	0.00	0.00	0.00	0.00	0.00	0.00
a2) Justicia	0.00	0.00	0.00	0.00	0.00	0.00
a3) Coordinación de la Política de Gobierno	0.00	0.00	0.00	0.00	0.00	0.00
a4) Relaciones Exteriores	0.00	0.00	0.00	0.00	0.00	0.00
a5) Asuntos Financieros y Hacendarios	0.00	0.00	0.00	0.00	0.00	0.00
a6) Seguridad Nacional	0.00	0.00	0.00	0.00	0.00	0.00
a7) Asuntos de Orden Público y de Seguridad Interior	0.00	0.00	0.00	0.00	0.00	0.00
a8) Otros Servicios Generales	0.00	0.00	0.00	0.00	0.00	0.00
B. Desarrollo Social	1,198,535,327.00	-18,242,398.25	1,180,292,928.75	1,180,292,928.75	1,173,322,583.81	0.00
b1) Protección Ambiental	0.00	0.00	0.00	0.00	0.00	0.00
b2) Vivienda y Servicios a la Comunidad	0.00	0.00	0.00	0.00	0.00	0.00
b3) Salud	0.00	0.00	0.00	0.00	0.00	0.00
b4) Recreación, Cultura y Otras Manifestaciones Sociales	0.00	0.00	0.00	0.00	0.00	0.00
b5) Educación	1,198,535,327.00	-18,242,398.25	1,180,292,928.75	1,180,292,928.75	1,173,322,583.81	0.00
b6) Protección Social	0.00	0.00	0.00	0.00	0.00	0.00
b7) Otros Asuntos Sociales	0.00	0.00	0.00	0.00	0.00	0.00
C. Desarrollo Económico	0.00	0.00	0.00	0.00	0.00	0.00
c1) Asuntos Económicos, Comerciales y Laborales en General	0.00	0.00	0.00	0.00	0.00	0.00
c2) Agropecuaria, Silvicultura, Pesca y Caza	0.00	0.00	0.00	0.00	0.00	0.00
c3) Combustibles y Energía	0.00	0.00	0.00	0.00	0.00	0.00
c4) Minería, Manufacturas y Construcción	0.00	0.00	0.00	0.00	0.00	0.00
c5) Transporte	0.00	0.00	0.00	0.00	0.00	0.00
c6) Comunicaciones	0.00	0.00	0.00	0.00	0.00	0.00
c7) Turismo	0.00	0.00	0.00	0.00	0.00	0.00
c8) Ciencia, Tecnología e Innovación	0.00	0.00	0.00	0.00	0.00	0.00
c9) Otras Industrias y Otros Asuntos Económicos	0.00	0.00	0.00	0.00	0.00	0.00
D. Otras no Clasificadas en Funciones Anteriores	0.00	0.00	0.00	0.00	0.00	0.00
d1) Transac. de la Deuda Pública/Costo Financiero de la Deuda	0.00	0.00	0.00	0.00	0.00	0.00
d2) Transf., Part. y Aport. entre Diferentes Niv. y Ord. de Gob.	0.00	0.00	0.00	0.00	0.00	0.00
d3) Saneamiento del Sistema Financiero	0.00	0.00	0.00	0.00	0.00	0.00
d4) Adeudos de Ejercicios Fiscales Anteriores	0.00	0.00	0.00	0.00	0.00	0.00
III. Total de Egresos	1,606,120,104.00	1,096,739,447.94	2,702,859,551.94	2,702,859,551.94	2,695,889,207.00	0.00

NOMBRE DEL ENTE PÚBLICO : Universidad Autónoma de Chiapas
Estado Analítico del Ejercicio del Presupuesto de Egresos Detallado – LDF 6d.

Clasificación de Servicios Personales por Categoría

Del 1 de Enero al 31 de diciembre de 2021

(PESOS)

Concepto	Egresos					Subejercicio
	Aprobado	Ampliaciones / Reducciones	Modificado	Devengado	Pagado	
I. Gasto No Etiquetado	300,317,041.00	343,031,493.95	643,348,534.95	643,348,534.95	643,348,534.95	0.00
A. Personal Administrativo y de Servicio Público	110,210,577.37	116,028,755.06	226,239,332.43	226,239,332.43	226,239,332.43	0.00
B. Magisterio	190,106,463.63	227,002,738.89	417,109,202.52	417,109,202.52	417,109,202.52	0.00
C. Servicios de Salud	0.00	0.00	0.00	0.00	0.00	0.00
c1) Personal Administrativo	0.00	0.00	0.00	0.00	0.00	0.00
c2) Personal Médico, Paramédico y Afín	0.00	0.00	0.00	0.00	0.00	0.00
D. Seguridad Pública	0.00	0.00	0.00	0.00	0.00	0.00
E. Gastos Asociados a la Implementación de Nuevas Leyes Federales o Reformas a las mismas	0.00	0.00	0.00	0.00	0.00	0.00
e1) Nombre del Programa o Ley 1	0.00	0.00	0.00	0.00	0.00	0.00
F. Sentencias Laborales Definitivas	0.00	0.00	0.00	0.00	0.00	0.00
II. Gasto Etiquetado	940,997,497.00	90,526,110.13	1,031,523,607.13	1,031,523,607.13	1,031,523,607.13	0.00
A. Personal Administrativo y de Servicio Público	349,000,161.67	-32,979,673.33	316,020,488.34	316,020,488.34	316,020,488.34	0.00
B. Magisterio	591,997,335.33	123,505,783.46	715,503,118.79	715,503,118.79	715,503,118.79	0.00
C. Servicios de Salud	0.00	0.00	0.00	0.00	0.00	0.00
c1) Personal Administrativo	0.00	0.00	0.00	0.00	0.00	0.00
c2) Personal Médico, Paramédico y Afín	0.00	0.00	0.00	0.00	0.00	0.00
D. Seguridad Pública	0.00	0.00	0.00	0.00	0.00	0.00
E. Gastos Asociados a la Implementación de Nuevas Leyes Federales o Reformas a las mismas	0.00	0.00	0.00	0.00	0.00	0.00
e1) Nombre del Programa o Ley 1	0.00	0.00	0.00	0.00	0.00	0.00
F. Sentencias Laborales Definitivas	0.00	0.00	0.00	0.00	0.00	0.00
III. Total del Gasto en Servicios Personales	1,241,314,538.00	433,557,604.08	1,674,872,142.08	1,674,872,142.08	1,674,872,142.08	0.00

SISTEMA CONTABLE 2021
RELACIÓN DE BIENES MUEBLES QUE COMPONEN SU PATRIMONIO
Cuenta Pública al 31 de diciembre de 2021

Página 1 de 26

CÓDIGO	DESCRIPCIÓN DEL BIEN	Fecha	01/03/2022	VALOR EN LIBROS
CUENTA: 1241 MOBILIARIO Y EQUIPO DE ADMINISTRACION				
51101001	ARCHIVERO METALICO DE 1 GAVETA			2,914.33
51101002	ARCHIVERO METALICO DE 2 GAVETAS			64,600.70
51101003	ARCHIVERO METALICO DE 3 GAVETAS			70,994.76
51101004	ARCHIVERO METALICO DE 4 GAVETAS			424,067.97
51101005	ARCHIVERO METALICO DE 5 GAVETAS			82,766.25
51101009	ARCHIVERO DE MADERA DE 2 GAVETAS			15,529.95
51101010	ARCHIVERO DE MADERA DE 3 GAVETAS			16,217.48
51101011	ARCHIVERO DE MADERA DE 4 GAVETAS			48,124.92
51101015	ARCHIVERO MOVIL DE MADERA			271.23
51101016	ARCHIVERO MOVIL METAL			841.64
51101020	ARCHIVERO HORIZONTAL METALICO DE 2 GAVETAS			1,518.23
51101021	ARCHIVERO HORIZONTAL METALICO DE 3 GAVETAS			1,297.60
51101022	ARCHIVERO HORIZONTAL METALICO DE 4 GAVETAS			9,370.79
51101024	ARCHIVERO HORIZONTAL DE MADERA DE 2 GAVETAS			940.99
51101029	ARCHIVERO CON CAJA FUERTE DE 1 GAVETA			2,070.72
51101031	ARCHIVERO CON CAJA FUERTE DE 3 GAVETAS			157.92
51101032	ARCHIVERO CON CAJA FUERTE DE 4 GAVETAS			6,581.84
51101033	ARCHIVERO CON CAJA FUERTE DE 5 GAVETAS			910.10
51101034	ARCHIVERO MULTIGAVETAS MOVIL			3,310.18
51101035	ARCHIVERO 106 CAOBA, LINEA ITALIA			1,034.62
51101036	ARCHIVERO LATERAL			2,999.50
51101037	ARCHIVERO LATERAL DE 2 GAVETAS			1,049.70
51101038	ARCHIVERO VERTICAL DE 3 GAVETAS			8,259.42
51101039	ARCHIVERO VERTICAL DE 4 GAVETAS			62,989.53
51101041	ARCHIVERO HORIZONTAL DE 5 GAVETAS			349,349.80
51101042	ARCHIVERO CON 2 GAVETAS DE MELAMINA			1,119.72
51101043	GONDOLA PARA LIBROS			6,507.14
51101044	ARCHIVERO MOVIL DE 2 GAVETAS			5,332.01
51102001	CREDENZA EJECUTIVA			23,917.17
51102002	CREDENZA CON GABINETE			548.46
51102003	CREDENZA EN "L"			2,480.28
51102004	CREDENZA CON DOS PUERTAS CORREDIZAS			4,468.59
51102005	CREDENZA DOS PUERTAS			14,650.62
51102007	CREDENZA METALICA			7,909.60
51102008	CREDENZA DE MADERA			17,735.22
51102010	CREDENZA CON LIBRERO			6,309.58
51102011	CREDENZA CON 1 CAJON			2,563.60
51102012	CREDENZA CON 2 CAJONES			14,367.14
51102013	CREDENZA CON 3 CAJONES			7,464.23
51102014	CREDENZA CON 4 CAJONES			2,115.18
51102017	CREDENZA DE 1.80X1.40X40			1,099.90
51102018	CREDENZA TRES PUERTAS			348.00
51102019	CREDENZA CHERRY TRADICIONAL			1,399.96
51102021	CREDENZA			8,174.35
51103004	KARDEX DE 4 GAVETAS			134.75
51103005	KARDEX DE 20 GAVETAS			2,584.76
51103006	KARDEX DE 16 GAVETAS			697.27
51104005	MESA PARA SALA DE JUNTAS			61,818.65
51104007	MESA DE TRABAJO			234,197.18
51104008	MESA PARA COMPUTADORA			14,894.11
51104014	MESA DE JUNTAS OVALADA			4,802.00
51104019	MESA RECTANGULAR			5,118.02
51105002	BATERIA DE SILLAS DE 3 PLAZAS			4,976.92
51105003	BATERIA DE SILLAS DE 4 PLAZAS			2,435.70
51105004	BATERIA DE SILLAS DE 5 PLAZAS			5,231.16
51105006	SILLA DE METAL Y MADERA			10,678.40
51105007	SILLA CON DESCANSA BRAZO			1,047.30
51105008	SILLA ACOJINADA			37,413.73
51105009	SILLA DE MADERA			6,101.25
51105012	SILLA DE RUEDAS			3,099.25
51105015	SILLA PARA VISITA DE METAL			96,178.77
51105017	SILLA PARA VISITA ACOJINADA			62,336.70
51105018	SILLA PARA VISITA CON DESCANSA BRAZO			2,190.08
51105020	SILLA SECRETARIAL CON RODAJAS			12,707.42
51105021	SILLA SECRETARIAL CON DESCANSA BRAZO			219.90
51105022	SILLA SECRETARIAL CON RESPALDO DE MALLA			2,708.09
51105023	SILLA SECRETARIAL DE PIEL			629.70

SISTEMA CONTABLE 2021
RELACIÓN DE BIENES MUEBLES QUE COMPONEN SU PATRIMONIO
Cuenta Pública al 31 de diciembre de 2021

Página 2 de 26

CÓDIGO	DESCRIPCIÓN DEL BIEN	Fecha	01/03/2022
CÓDIGO	DESCRIPCIÓN DEL BIEN		VALOR EN LIBROS
51105024	SILLON SECRETARIAL		1,843.61
51105025	SILLON SEMIEJECUTIVO		32,525.93
51105026	SILLON EJECUTIVO		156,962.46
51105027	SILLON PARA VISITA		22,282.39
51105028	SILLON EJECUTIVO DE PIEL		17,143.59
51105029	SILLON EJECUTIVO CON DESCANSA BRAZO		24,359.37
51105030	SILLON EJECUTIVO CON RESPALDO ALTO		116,533.15
51105031	SILLON EJECUTIVO CON RESPALDO DE MALLA		2,510.57
51105032	SILLA PLEGABLE		101,218.11
51105033	SILLA DE PIEL NEGRA		9,286.70
51105034	SILLA GENOVA AZUL		1,596.04
51105037	SILLA APILABLE		11,567.92
51105038	SILLON EJECUTIVO CON RESPALDO BAJO		7,775.71
51105040	SILLA DE PIEL CAFÉ		1,242.02
51105041	SILLA EJECUTIVA		31,874.15
51105042	SILLA DE TRABAJO		1,349.70
51105043	SILLA EJECUTIVA NIMBUS II OMX		308.66
51105044	SILLA EJECUTIVA NEGRA		1,249.50
51105048	SILLON FIJO EJECUTIVO CON DESCANSA BRAZO		1,350.24
51105049	SILLON SEMIEJECUTIVO CON DESCANSA BRAZO		2,631.97
51105051	SILLA PARA VISITA ESTIBABLE		11,274.97
51105054	SILLA SECRETARIAL DE PIEL NEGRA CON RODAJAS Y RESPALDO ALTO		499.98
51105055	SILLON ERGONOMICO DIRECTIVO		14,024.40
51105058	SILLON OPERATIVO		14,290.48
51105061	SILLA DE PIEL		1,678.60
51105064	SILLA CON PALETA		291,488.41
51105071	MESA KINDER		11,536.90
51105072	BANCA DE VISITA		8,000.00
51106001	POSTE PARA ANAQUEL O ESTANTE		9,931.92
51106002	ANAQUEL TIPO ESQUELETO 2 CHAROLAS		8,092.82
51106005	ANAQUEL TIPO ESQUELETO 5 CHAROLAS		14,504.10
51106006	ANAQUEL TIPO ESQUELETO 6 CHAROLAS		2,161.66
51106007	ANAQUEL TIPO ESQUELETO 7 CHAROLAS		1,050.00
51106012	ANAQUEL TIPO ESQUELETO 12 CHAROLAS		6,996.04
51106018	ANAQUEL TIPO ESQUELETO 18 CHAROLAS		2,434.41
51106027	ANAQUEL TIPO ESQUELETO 48 CHAROLAS		575.00
51106031	ANAQUEL TIPO ESQUELETO 56 CHAROLAS		1,035.00
51106032	ANAQUEL TIPO ESQUELETO 58 CHAROLAS		4,359.07
51106033	ESTANTE DE 1 ENTREPAÑO		175,768.79
51106034	ESTANTE DE 2 ENTREPAÑOS		60,767.97
51106036	ESTANTE DE 4 ENTREPAÑOS		9,895.41
51106037	ESTANTE DE 5 ENTREPAÑOS		231.00
51106038	ESTANTE DE 6 ENTREPAÑOS		11,838.16
51106039	ESTANTE DE 7 ENTREPAÑOS		594.56
51106044	ESTANTE DE 12 ENTREPAÑOS		14,914.28
51106049	ORGANIZADOR PARA MATERIAL		1,119.72
51106050	MAMPARAS DE PISO 160120 ITALIA		1,142.37
51106051	MAMPARAS DE PISO 120120 ITALIA		1,522.85
51106058	ESTANTE ORGANIZADOR VERTICAL PANDUIT CMR19X47		20,197.56
51106060	ESTANTE		40,727.60
51106063	LOCKER		34,860.50
51106065	PODIUM		48,673.60
51106067	ORGANIZADOR VERTICAL DOBLE PARA RACK		10,268.04
51107001	LIBRERO METALICO		106,373.88
51107002	LIBRERO DE PISO		8,636.12
51107003	LIBRERO COLGANTE		2,727.47
51107004	LIBRERO DE MADERA		220,818.88
51107005	LIBRERO CON CAJONES		2,062.65
51107006	LIBRERO CON PUERTAS CORREDIZAS DE CRISTAL		6,749.55
51107008	LIBRERO DE MADERA CON 4 ENTREPAÑOS Y PUERTAS CORREDIZAS		380.00
51107010	LIBRERO DE 5 ENTREPAÑOS		22,946.02
51107011	LIBRERO TIPO PARED MOD. LAP29 H290 300X 40 CM, MODULADO Y CON PUERTA DE ACCESO, MARCA KU		3,491.60
51107012	VITRINA CON ENTREPAÑOS, MODELO HAMILTON, ESTRUCTURA DE LAMINA		359.89
51107014	LIBRERO DE MADERA CON 3 ENTREPAÑOS Y 2 PUERTAS		2,517.52
51107015	LIBRERO DE MADERA CON 5 ENTREPAÑOS Y 5 PUERTAS		232.00
51107016	LIBRERO DE PISO CON UNA REPIZA Y TRES ENTREPAÑOS		3,505.17
51107017	LIBRERO DE 2 PUERTAS METROPOLITAN		499.80
51107018	LIBRERO MEDIO 1.45 BORDEAUX MILENIUN GEBESA		270.80

SISTEMA CONTABLE 2021
RELACIÓN DE BIENES MUEBLES QUE COMPONEN SU PATRIMONIO
Cuenta Pública al 31 de diciembre de 2021

Página 3 de 26

CÓDIGO	DESCRIPCIÓN DEL BIEN	Fecha	01/03/2022
CÓDIGO	DESCRIPCIÓN DEL BIEN		VALOR EN LIBROS
51107019	LIBRERO SOBRE ARCHIVERO HORIZONTAL CON PUERTAS		1,794.75
51107020	LIBRERO BAJO CON PUERTAS		213.85
51107022	LIBRERO DE 2 PUERTAS CHERRY		899.70
51107023	LIBRERO ALTO		9,085.11
51107026	LIBRERO ALTO DE PISO CON 5 ENTREPAÑOS		7,063.00
51107028	LIBRERO DE 6 ENTREPAÑOS DE120X40X157		1,343.05
51107029	LIBRERO DE 4 ENTREPAÑOS DE 90X35X1.80 M AJUSTABLES EN ALTURA		11,355.66
51107031	LIBRERO CON 4 PUERTAS		3,791.92
51107032	LIBRERO SIN TAPA		5,518.07
51107033	LIBRERO CON TAPA		18,536.57
51107034	LIBRERO TIPO PARED		11,083.90
51107035	LIBRERO CON 6 PUERTAS Y ENTREPAÑOS		6,232.80
51107037	LIBRERO		129,283.58
51107038	GABINETE		26,357.16
51107040	VITRINA		12,691.53
51108001	ADITAMENTO		4,107.17
51108002	ESCRITORIO SECRETARIAL DE 1 GAVETA		39,040.62
51108003	ESCRITORIO SECRETARIAL DE 2 GAVETAS		352,608.44
51108004	ESCRITORIO SECRETARIAL DE 3 GAVETAS		12,889.46
51108005	ESCRITORIO SECRETARIAL DE 4 GAVETAS		2,295.22
51108006	ESCRITORIO SECRETARIAL DE 5 GAVETAS		812.00
51108007	ESCRITORIO SECRETARIAL CON ADITAMENTO DE 1 GAVETA		59,976.99
51108009	ESCRITORIO SECRETARIAL CON ADITAMENTO DE 3 GAVETAS		4,000.00
51108010	ESCRITORIO SEMIEJECUTIVO DE 1 GAVETA		21,205.49
51108011	ESCRITORIO SEMIEJECUTIVO DE 2 GAVETAS		102,003.40
51108012	ESCRITORIO SEMIEJECUTIVO DE 3 GAVETAS		1,131.40
51108013	ESCRITORIO SEMIEJECUTIVO DE 4 GAVETAS		9,438.81
51108014	ESCRITORIO SEMIEJECUTIVO DE 5 GAVETAS		708.90
51108017	ESCRITORIO SEMIEJECUTIVO CON ADITAMIENTO DE 2 GAVETAS		9,788.32
51108019	ESCRITORIO EJECUTIVO DE 1 GAVETA		75,094.99
51108020	ESCRITORIO EJECUTIVO DE 2 GAVETAS		21,144.32
51108021	ESCRITORIO EJECUTIVO DE 3 GAVETAS		1,534.50
51108022	ESCRITORIO EJECUTIVO DE 4 GAVETAS		23,824.28
51108023	ESCRITORIO EJECUTIVO DE 5 GAVETAS		523.00
51108024	ESCRITORIO EJECUTIVO DE 6 GAVETAS		1,385.65
51108025	ESCRITORIO EJECUTIVO EN "L"		15,985.52
51108026	ESCRITORIO EJECUTIVO CON ADITAMIENTO DE 1 GAVETA		519.80
51108027	ESCRITORIO EJECUTIVO CON ADITAMIENTO DE 2 GAVETAS		1,552.50
51108029	ESCRITORIO DE MADERA 1 GAVETA		5,044.23
51108030	ESCRITORIO DE MADERA 2 GAVETAS		242,014.21
51108031	ESCRITORIO DE MADERA 3 GAVETAS		8,529.22
51108032	ESCRITORIO DE MADERA 4 GAVETAS		1,751.31
51108033	ESCRITORIO DE MADERA 5 GAVETAS		6,924.67
51108034	ESCRITORIO DE CRISTAL Y METAL SECRETARIAL		241.36
51108036	ESCRITORIO DE CRISTAL Y METAL EJECUTIVO		2,799.20
51108037	ESCRITORIO DE MADERA CON ARCHIVERO DE 3 GAVETAS		289.90
51108038	ESCRITORIO EN L DE CRISTAL		8,884.54
51108040	ESCRITORIO METROPOLITAN		249.90
51108041	ESCRITORIO CON ARCHIVERO		8,131.56
51108042	ESCRITORIO DE TRABAJO 210 SKTW		5,037.56
51108043	ESCRITORIO DIRECTIVO		5,277.51
51108046	ESCRITORIO SECRETARIAL EN L CON PORTATECLADO		10,367.18
51108048	ESCRITORIO SECRETARIAL CON 2 GAVETAS CON LIBRERO Y ARCHIVERO		5,996.74
51108049	ESCRITORIO SEMIEJECUTIVO CON 2 GAVETAS CON LIBRERO Y ARCHIVERO		19,679.26
51108050	ESCRITORIO EN L CON ARCHIVERO INTEGRADO DE 3 GAVETAS		479.80
51108053	ESCRITORIO SECRETARIAL DE CRISTAL Y METAL		24,076.09
51108054	ESCRITORIO EUROTECH 120 X 60 CM		1,492.92
51108056	ESCRITORIO BASICO		121,585.87
51108057	ESCRITORIO EJECUTIVO CON LATERAL		7,940.20
51108058	ESCRITORIO BASICO CON ARCHIVERO		2,153.61
51108060	ESCRITORIO EN L		43,147.67
51108061	ESCRITORIO DE 2 GAVETAS Y PORTAPAPELES		3,062.40
51108062	ESCRITORIO CON CAJONERA DE METAL		266,043.21
51108063	ESCRITORIO DE LECTURA Y ESTUDIO CON MAMPARA		8,578.20
51108066	ESCRITORIO EJECUTIVO		73,821.91
51108067	ESCRITORIO SEMIEJECUTIVO		6,827.76
51108070	ESCRITORIO DE TRABAJO		28,894.71
51108071	CATEDRA DE MADERA		58,000.00

SISTEMA CONTABLE 2021
RELACIÓN DE BIENES MUEBLES QUE COMPONEN SU PATRIMONIO
Cuenta Pública al 31 de diciembre de 2021

CÓDIGO	DESCRIPCIÓN DEL BIEN	Fecha	01/03/2022	VALOR EN LIBROS
51108074	ESCRITORIO SECRETARIAL			10,989.70
51109001	ESCRITORIO MODULAR (LATERAL, PORTATECLADO, CREDENZA Y LIBRERO)			1,608.72
51109002	CENTRO DE TRABAJO MODULAR			5,141.57
51109003	CONJUNTO SECRETARIAL			19,089.39
51109004	CONJUNTO DIRECTIVO ESCRITORIO DE ARCO 1.80 METROS			26,224.35
51109005	CENTRO MODULAR GOTA BASE CILINDRICA DIRECTOR MOD. 204			2,505.77
51109006	MODULO DE RECEPCION PARA GUARDERIA, MRG-02 90X60X96 CM, CON GAVETA UTILERA, MARCA KUKU			709.91
51109007	MODULO DIRECTOR HEAVY 180X210 CM. MARCA KUKULCAN			757.66
51109008	MODULO SECRETARIAL 140 X 140 CM. CON CAJONERAS STATUS MARCA KUKULCAN			4,397.54
51109009	MODULO DE RECEPCION EXTENDIDA ITALIA 220 CONSTA DE 2 PIEZAS			2,651.53
51109010	MODULO "L"			78,067.29
51109011	ISLA DE TRABAJO ITALIA (FORMADO: 4 ESCRITORIOS, 4 ARCHIVEROS Y 8 MINIMAMPARA)			1,999.70
51109012	CONJUNTO EJECUTIVO MARCA ROAL (FORMADO: ESCRITORIO, CONECTOR, PORTATECLADO, CREDENZA)			13,866.64
51109013	CONJUNTO SEMIEJECUTIVO MARCA ROAL (FORMADO: MESA TIPO BALA, CONECTOR PORTATECLADO, M)			8,509.30
51109014	MODULO DE RECEPCION KUMARA			15,011.10
51109015	CONJUNTO SEMIEJECUTIVO (ESCRITORIO,PUENTE,CREDENZA,LIBRERO Y SILLA)			9,300.00
51109016	MODULO OPERATIVO 120 X 150 CM CON CAJONERA			1,031.69
51109019	CONJUNTO SECRETARIAL UN PEDESTAL FIJO Y 3 GAVETAS DE 1.60 DE LARGO POR 1.42 DE ANCHO			2,373.94
51109023	CONJUNTO EJECUTIVO LINEA SPAZIO GEBEZA(ESCRITORIO, CREDENZA CON PEDESTAL DE 3 GAVETAS,			10,523.52
51109025	CENTRO DE TRABAJO EN L DE VIDRIO			4,319.10
51109028	MODULO EJECUTIVO			188,051.32
51109029	CONJUNTO MODULAR SEMI-EJECUTIVO (ESCRITORIO, CAJONERA Y CREDENZA)			51,908.33
51109030	ESTACION DE TRABAJO			14,353.88
51109031	CENTRO DE TRABAJO RECTANGULAR			1,596.26
51109032	CONJUNTO SEMIEJECUTIVO DE MADERA			1,623.36
51109033	MODULO DIRECTOR			32,639.32
51109034	MODULO OPERATIVO			135,052.40
51109035	MODULO DE RECEPCION PARA GUARDERIA			1,954.73
51109036	CONJUNTO EJECUTIVO			32,459.40
51109039	CONTRABARRA DE MADERA			5,668.57
51109041	CONJUNTO EJECUTIVO ELLEGANT ROAL(ESCRITORIO RECTO ESQUINERO, ARCHIVERO TRIPLE UNIVERS			9,481.84
51109042	CENTRO DE TRABAJO			1,805.58
51109043	MODULO SECRETARIAL			34,742.14
51109045	CONJUNTO DIRECTIVO			8,791.25
51109048	MODULO ESQUINERO			19,733.79
51201001	ARMARIO VERTICAL DE ALUMINIO DE 2 PUERTAS			13,667.93
51201002	ARMARIO VERTICAL DE MADERA DE 2 PUERTAS			2,453.10
51201004	ARMARIO EMPOTRADO DE MADERA			1,760.00
51201008	CLOSET DE 2 PUERTAS CON ENTREPAÑOS			399.28
51201012	ARMARIO-ROPERO VENECIA DE MELANINA			3,689.00
51202001	GABINETE METAL MADERA			44,862.87
51202003	GABINETE CON 2 GAVETAS Y UNA PUERTA			747.83
51202005	GABINETE CON 1 PUERTA			798.13
51202006	GABINETE CON 2 PUERTAS			35,526.60
51202007	GABINETE CON 3 PUERTAS			204.70
51202009	GABINETE UNIVERSAL 3 ENTREPAÑOS			10,082.96
51202010	GABINETE UNIVERSAL 4 ENTREPAÑOS			16,909.83
51202011	GABINETE UNIVERSAL 2 ENTREPAÑOS			3,717.02
51202012	GABINETE UNIVERSAL 5 ENTREPAÑOS			3,600.00
51202013	GABINETE MULTIUSOS			14,750.80
51202015	MESA DE TRABAJO EN ACERO INOXIDABLE			106,894.80
51202016	GABINETE CON 2 PUERTAS Y 2 GAVETAS			740.00
51202017	GABINETE DE PARED EN ACERO			68,357.64
51202018	GABINETE ALMACENAMIENTO			2,297.41
51202022	ESCRITORIO SOBRE DISEÑO			1,335.00
51202023	GABINETE PARA SERVIDORES			153,614.99
51203002	LOCKER METÁLICO DE 2 PUERTAS			1,298.55
51203004	LOCKER METÁLICO DE 4 PUERTAS			48,854.03
51203005	LOCKER METÁLICO DE 5 PUERTAS			7,388.37
51203006	LOCKER METÁLICO DE 6 PUERTAS			8,992.90
51203007	LOCKER DE MADERA DE 1 PUERTA			255.20
51203008	LOCKER DE MADERA DE 2 PUERTAS			220.00
51204001	EXHIBIDOR DE REPISA			156.40
51204004	EXHIBIDOR DE CRISTAL			600.00
51204006	EXHIBIDOR DE ALUMINIO			500.00
51204010	EXHIBIDOR DE VITRINA			2,907.90
51204011	EXHIBIDOR DISPLAY			17,175.25
51204014	GAVETA MULTIUSOS			1,440.37

SISTEMA CONTABLE 2021
RELACIÓN DE BIENES MUEBLES QUE COMPONEN SU PATRIMONIO
Cuenta Pública al 31 de diciembre de 2021

Página 5 de 26

CÓDIGO	DESCRIPCIÓN DEL BIEN	Fecha	01/03/2022
			VALOR EN LIBROS
51204015	GAVETA DE SERVICIO		528.26
51204017	EXHIBIDOR PARA LIBRO Y REVISTAS CON 6 ENTREPAÑOS		11,169.76
51204018	EXHIBIDOR DE PERIODICOS DE 6 BASTONES Y ENTREPAÑOS		4,296.64
51204019	EXHIBIDOR PARA LIBROS Y REVISTAS SENCILLO		115,219.14
51204020	GONDOLA SENCILLA PARA LIBROS		14,023.44
51205001	MOSTRADOR METALICO		10,563.64
51205002	MOSTRADOR DE VITRINA		722.81
51205003	MOSTRADOR DE EXHIBICION		319.00
51205004	MOSTRADOR DE MADERA		4,325.52
51205006	MOSTRADOR PARA RECEPCION		22,260.14
51206001	REVISTERO		12,879.50
51206003	VITRINA		53,389.79
51206004	MAMPARA		10,903.80
51206005	ATRIL		1,566.00
51206009	MODULO		282,991.99
51206011	MUEBLE PARA BAÑO		10,241.20
51206012	CABINA		4,782.99
51206015	PODIUM (PLATAFORMA)		7,539.58
51206017	ESQUINERO		584.63
51206018	CUADRO COLGADOR DE LLAVES		199.10
51206020	PLACA PARA PODIUM		207.00
51206021	MALETERO		319.00
51206025	VITRINA PARA DIRECTORIO CON 2 PUERTAS CORREDIZAS		4,310.56
51206026	MODULO DE 1.60 X 0.75 X 1.40, COMPUESTO POR PENINSULA DE 1.60 X 0.75 X 0.75LATERAL CON PEDEST.		1,428.20
51206028	MUEBLE ESPECIAL PARA EQUIPO DE SONIDO		5,572.25
51206029	BURO DE 2 CAJONES		1,577.60
51206031	MODULO DE LECTURA PARA CUBICULO FORMADO POR UNA MESA OVALADA		14,318.81
51206032	MODULO DE LECTURA CIRCULAR FORMADO POR UNA MESA DE TRABAJO REDONDA		9,272.58
51206033	MODULO DE TRABAJO EN EQUIPO PARA 12 PERSONAS		116,928.00
51206034	MODULO PARA BIBLIOTECA		18,607.22
51206035	BARANDAL DE MADERA		3,133.41
51206036	JUEGO DE LAMINAS DE ACERO PARA MUEBLE DE ARTESA		3,150.07
51206037	JUEGO DE PUERTAS CORREDIZAS		1,651.74
51206038	VITRINA DE LUJO REFRIGERADOR		17,298.04
51206041	CASE DE PANTALLA		260,700.00
51207004	KIOSKO CON MOSTRADOR		968.99
51207010	LONA PLASTICA DE 4 x 3.20 MTS		780.00
51207011	CARPA		48,043.53
51208001	SOFA CAMA		2,649.50
51208002	SOFA DE 1 PLAZA		75,665.22
51208003	SOFA DE 2 PLAZAS		39,475.24
51208004	SOFA DE 3 PLAZAS		52,719.61
51208008	SALA DE 2 PLAZAS EN ESCUADRA		8,518.40
51208009	JUEGO DE SALA DE 3 PLAZAS		36,689.28
51208010	JUEGO DE SALA		16,594.28
51209002	CAMA CUNA		2,068.90
51209003	CAMA PARA MASAJE		228.90
51209006	CAMA PARA HOSPITAL		2,280.00
51209010	CAMILLA PORTÁTIL		5,500.00
51209015	LITERA DE METAL		8,522.35
51209017	CAMA PARA GUARDERIA CON RUEDAS ECCOT		11,600.00
51209018	CARRO CAMILLA CON POSICIONES EN LA CABECERA		1,503.36
51210001	BASE PARA MESA		1,558.34
51210003	MESA DE CENTRO		6,463.59
51210004	MESA DE SERVICIO CON RODAJAS		10,247.52
51210005	MESA DE TRABAJO		203,373.24
51210006	MESA PARA T.V.		559.49
51210008	MESA PARA COMEDOR DE 6 SILLAS		350.00
51210010	MESA PARA PING-PONG		952.70
51210011	MESA PARA PRESIDIUM		559.22
51210012	MESA PARA SALA DE JUNTAS		69,885.40
51210013	MESA HEXAGONAL		8,092.43
51210019	MESA REDONDA		3,630.69
51210020	MESA CUADRADA		199.61
51210023	MESA TRAPEZOIDAL		580.23
51210024	MESA PLEGABLE DE PLASTICO		2,082.77
51210026	MESA EN FORMA DE "L"		10,832.08
51210028	MESA DE USOS MULTIPLES		1,620.89

SISTEMA CONTABLE 2021
RELACIÓN DE BIENES MUEBLES QUE COMPONEN SU PATRIMONIO
Cuenta Pública al 31 de diciembre de 2021

Página 6 de 26

CÓDIGO	DESCRIPCIÓN DEL BIEN	Fecha	01/03/2022
CÓDIGO	DESCRIPCIÓN DEL BIEN		VALOR EN LIBROS
51210031	MESA ABATIBLE CON FRENO		16,948.85
51210034	MESA DE TRABAJO OVALADA		8,099.30
51210035	MESA DE TRABAJO TIPO PARED		2,872.56
51210036	MESA DE TRABAJO TIPO ISLA		17,993.45
51210038	MESA PARA SALA DE JUNTAS CIRCULAR DE 1.20 DE DIAMETRO POR 75, BASE TIPO CRUZ		477.93
51210041	SALA DE LECTURA FORMADO POR UNA MESA DE CENTRO		6,998.98
51210042	MESA PARA SALA DE JUNTAS COMPUESTA DE 10 MESAS EN UNION		4,785.00
51210043	MESA MODULAR		10,625.44
51210044	SALA DE JUNTAS MODULAR FORMADO POR 6 MESAS DE 120X.60X.75,2 MESAS DE .60X.60X75 CUADRADA		20,949.60
51210046	MESA DE JUNTAS OVALADA		36,672.07
51210048	MESA ALTA TIPO ISLA		667,663.26
51210049	MESA DE PICNIC		40,672.67
51210051	BASE PARA CAMPANA DE FLUJO		23,028.32
51210053	MESA PLEGABLE		809.10
51211003	CAMPANA CON EXTRACTOR		10,162.50
51211005	COCINETA		2,626.66
51211008	TANQUE ESTACIONARIO		307.93
51211009	CILINDRO PARA GAS		23,824.73
51211010	CAFETERA		31,072.53
51211011	LICUADORA		36,958.93
51211014	EXTRACTOR DE JUGOS		249.00
51211015	OLLA EXPRESS		1,060.30
51211016	PARRILLA TUBULAR		961.28
51211019	REGULADOR PARA CILINDRO DE GAS		415.25
51211020	BATIDORA		7,711.71
51211021	FREGADERO CON 2 LAVAVOS (TARJA)		19,933.84
51211025	EXTRACTOR DE MIEL DE METAL		16,000.00
51211028	HORNO DE MICROONDAS		659.82
51211029	HORNO DE GAS		11,565.61
51211030	ESTUFA DE GAS		47,916.21
51211031	ESTUFA ELECTRICA		2,188.47
51211032	ESTUFA CON HORNO		2,933.68
51211034	ESTUFA INDUSTRIAL		31,388.16
51211040	ALACENA DE MADERA DE 2 PARTES		15,565.11
51211043	TRITURADOR DE ALIMENTOS		577.78
51211045	MUEBLE GUARDA MATERIAL DIDACTICO Y MOCHILAS MGMM-O1 170X30X 138 CM, CON 2 PUERTAS, KUKL		4,604.81
51211046	MUEBLE GUARDA MOCHILAS MOD. MGM-02 170X 40 X 138 CM, CON 12 NICHOS, KUKULCAN		8,951.95
51211047	MUEBLE PARA CAFETERA KUKULCAN. KF-90 90X60X95 CM, 2 GAVETAS Y 2 PUERTAS ABATIBLES		4,340.28
51211048	MUEBLE PARA CAMBIO DE PAÑAL PARA GUARDERIA KM80 X 60 X 80 CM, GAVETA UTILERA, KUKULCAN		5,001.83
51211049	MUEBLE PARA GUARDA DE MATERIAL DIDACTICO MGD17 170 X 40 X 100 CM, CON 5 NICHOS KUKULCAN		11,242.05
51211051	MUEBLE ZAPATERO, KUKULCAN MZ-11 110X25X60 CM,		288.97
51211053	MUEBLE DE APOYO PARA ALIMENTACION DE LACTANTES KUKULCAN. LC17 175X70X97 CM		2,913.00
51211054	CUNA PARA GUARDERIA MOD. KUN12 90X65X112 CM, CON COLCHONETA, MARCA KUKULCAN		14,234.97
51211055	MUEBLE PARA BAÑO DE ARTESA PARA GUARDERIA KUKULCAN . KRT15 150 X 75 X 95 CM, CON TARJA		1,955.76
51211057	ESTUFA PESADA CON 4 QUEMADORES		20,104.43
51211058	GABINETE ABIERTO MARCA SERVINOX		2,449.39
51211059	COCINA INTEGRAL KUNACH 276 X 177 X 90 CM, CUBIERTA SOLIDA ACRILICA ACRISOLYD, KUKULCAN		6,576.34
51211061	HORNO DE MICROONDAS DAEWOO KOR-147		1,040.70
51211065	MINIBAR- ACERO INOXIDABLE		869.70
51211066	MUEBLE PARA CAMBIO DE PAÑAL		20,222.89
51211067	JUEGO DE CUBIERTAS ACRIYSOLID		45,301.44
51211068	FRIGOBAR		14,228.76
51211069	MUEBLE PARA CAFETERA		3,018.18
51211070	DESPACHADOR DE AGUA		1,508.00
51211072	REFRIGERADOR		7,295.49
51211074	CUNA PEDIATRICA		17,539.20
51501001	C.P.U DE ESCRITORIO		1,268,490.24
51501002	C.P.U SERVIDOR		51,046.20
51501011	CAMARA WEB PARA COMPUTADORA		12,812.20
51501016	C.P.U DE ESCRITORIO COMPAQ 8200 ELITE		95,657.84
51501018	EQUIPO DE COMPUTO ACER (C.P.U. MONITOR Y TECLADO)		164,609.24
51501025	EQUIPO DE COMPUTO/ CON REGULADOR (C.P.U MONITOR Y TECLADO)		6,500.00
51501029	C.P.U DE ESCRITORIO HP 100B AMD DC E-350		12,347.35
51501041	COMPUTADORA DE ESCRITORIO HP ONECP120-1156 LA		8,999.10
51501042	COMPUTADORA DE ESCRITORIO HP OMNI ALL IN ONE 1201178 LA		8,998.00
51501045	COMPUTADORA DE ESCRITORIO DELL OPTIPLEX 7010 SFF IC3-3240		113,913.54
51501046	COMPUTADORA DE ESCRITORIO DELL OPTIPLEX 7010 IC5-3550		20,897.01
51501048	COMPUTADORA APPLE iMAC LED 27 CORE i5 3.2 GHZ 8GB		413,540.00

SISTEMA CONTABLE 2021
RELACIÓN DE BIENES MUEBLES QUE COMPONEN SU PATRIMONIO
Cuenta Pública al 31 de diciembre de 2021

Página 7 de 26

CÓDIGO	DESCRIPCIÓN DEL BIEN	Fecha	01/03/2022
			VALOR EN LIBROS
51501049	EQUIPO DE COMPUTO HP 8300 MT4GBS DDR3 (C.P.U. MONITOR Y TECLADO)		428,668.72
51501050	EQUIPO DE COMPUTO DELL VOSTRO 460 MINI TOWER (C.P.U MONITOR Y TECLADO)		45,418.18
51501056	EQUIPO DE COMPUTO HP (C.P.U. MONITOR Y TECLADO)		628,283.97
51501058	COMPUTADORA IMAC 21.5		165,996.98
51501070	COMPUTADORA APPLE IMAC 21.5		122,881.32
51501073	EQUIPO DE COMPUTO (C.P.U. MONITOR Y TECLADO)		1,092,746.79
51501084	COMPUTADORA DE ESCRITORIO HP PRO 6300SFF		125,240.40
51501087	EQUIPO DE COMPUTO DELL OPTIPLEX 7010 (C.P.U. MONITOR Y TECLADO)		60,343.29
51501088	EQUIPO DE COMPUTO DELL VOSTRO 470 (C.P.U. MONITOR Y TECLADO)		65,096.88
51501090	EQUIPO DE COMPUTO MAC PRO APPLE (C.P.U. MONITOR Y TECLADO)		68,999.99
51501099	C.P.U. DELL OPTIPLEX 320		27,898.76
51501100	EQUIPO DE COMPUTO DE ESCRITORIO DELL (C.P.U. MONITOR Y TECLADO)		809,479.17
51501101	EQUIPO DE COMPUTO HP COMPAQ PRO 6300		358,621.42
51501105	C.P.U SERVIDOR DELL POWEREDGE R510		92,774.20
51501108	C.P.U. DE ESCRITORIO PROCESADOR 17		20,000.72
51501111	COMPUTADORA DE ESCRITORIO HP ELITEONE 800		25,363.40
51501113	EQUIPO DE COMPUTO OPTIPLEX 7010 SFF (C.P.U. MONITOR Y TECLADO)		639,711.00
51501114	C.P.U. HP ELITEDESK 800 GI USDT BUSSINES		252,829.87
51501121	COMPUTADORA DE ESCRITORIO DELL INSPIRON ONE 2020		102,781.80
51501123	COMPUTADORA DE ESCRITORIO PRO DESK 600 GI		25,520.00
51501128	EQUIPO DE COMPUTO DELL OPTIPLEX 9020 SFF C17 4770 (CPU, MONITOR Y TECLADO)		110,444.21
51501129	EQUIPO DE COMPUTO HP E3T60LT		10,950.00
51501133	EQUIPO DE COMPUTO IMAC DE 27" APPLE		79,331.67
51501136	COMPUTADORA DE ESCRITORIO LENOVO		441,432.12
51501138	COMPUTADORA DE ESCRITORIO DELL INSPIRON 3647		55,340.00
51501139	EQUIPO DE COMPUTO VERITON		6,999.00
51501140	C.P.U. DE ESCRITORIO ACER		13,042.00
51501142	EQUIPO DE COMPUTO HP ELITEDESK 800		381,788.27
51501143	COMPUTADORA HP		519,134.57
51501145	COMPUTADORA DE ESCRITORIO GHIA		218,634.48
51501147	COMPUTADORA LENOVO THINKCENTRE		283,642.43
51501148	COMPUTADORA ALL IN ONE HP PAVILION		286,388.16
51501149	COMPUTADORA ALL IN ONE DELL		302,391.61
51501152	C.P.U. HP		13,069.14
51501153	COMPUTADORA DE ESCRITORIO IMAC		371,380.13
51501154	SERVIDOR DELL POWEREDGE		977,167.37
51501155	COMPUTADORA ENSAMBLADA		22,849.80
51501156	C.P.U. DELL OPTIPLEX		21,473.69
51501162	EQUIPO DE COMPUTO LENOVO		1,021,317.43
51501164	COMPUTADORA DE ESCRITORIO		1,384,040.71
51501168	COMPUTADORA WORKSTATION(C.P.U, TECLADO)		129,750.32
51501171	COMPUTADORA ALL IN ONE ASUS		5,333.07
51501173	EQUIPO DE COMPUTO DELL		1,679,758.29
51501174	MINI PC		6,099.00
51501175	COMPUTADORA ALL IN ONE HP		117,639.24
51502001	MONITOR VGA		64,069.92
51502002	MONITOR SVGA		4,374.00
51502003	MONITOR PANTALLA LCD		67,712.27
51502005	MONITOR CON CPU INTEGRADO		18,665.34
51502036	MONITOR HP		3,718.90
51503002	TECLADO		6,930.64
51505001	ESCANER PLANO		41,611.77
51505009	SCANER HP 5590		6,372.75
51505012	ESCANER KODAK 18200		36,713.19
51505023	ESCANER EPSON GT-1500		8,731.38
51505024	ESCANER KODAK		63,914.85
51505025	ESCANER EPSON		74,970.47
51505026	ESCANER HP		30,710.12
51505027	IMPRESORA		44,662.16
51505029	ESCANER		58,504.95
51505030	ESCANER 3D		90,000.00
51507001	FUENTE DE PODER DE 375 VA		32,338.80
51507018	FUENTE DE PODER DE 1000 VA CON 650 W		9,164.00
51507030	FUENTE DE PODER TRIPP LITE 1000 VA CON 500 W		3,866.67
51507052	FUENTE DE PODER TRIPPLITE DE 1KVA SMART1000RM2U		10,269.48
51507060	NO BREAK KOBLENZ 480 VA		866.00
51507075	NOBREAK		29,616.66
51508001	PROCESADOR CONTROL PROGRAMABLE		43,894.01

SISTEMA CONTABLE 2021
RELACIÓN DE BIENES MUEBLES QUE COMPONEN SU PATRIMONIO
Cuenta Pública al 31 de diciembre de 2021

Página 8 de 26

CÓDIGO	DESCRIPCIÓN DEL BIEN	Fecha	01/03/2022
CÓDIGO	DESCRIPCIÓN DEL BIEN		VALOR EN LIBROS
51509001	LECTOR OPTICO ESCANER		423,841.93
51509009	LECTOR DE CODIGO DE BARRA		35,000.00
51510001	LAP-TOP H.P. PAVILION		511,920.56
51510003	LAP-TOP H.P. PROBOOK		80,492.27
51510010	LAP-TOP SONY VAIO SB45 13 C15 2.5 4GB 640		22,278.33
51510035	LAP-TOP DELL INSPIRON 1525		11,150.30
51510039	LAP-TOP DELL ESTUDIO 15		19,334.16
51510060	LAP-TOP APPLE MACBOOK AIR		214,612.31
51510061	LAP-TOP APPLE MACBOOK PRO		413,185.06
51510065	LAP-TOP APPLE 13.3		13,333.33
51510101	LAP-TOP MACBOOK AIR		190,702.62
51510107	MINI-LAP TOP HP110		22,070.43
51510109	LAP-TOP TOSHIBA C655		10,716.85
51510112	LAP-TOP SIN MARCA		10,519.16
51510115	LAP-TOP H.P. PAVILION DV6-61		11,999.00
51510117	PUNTO DE ACCESO INALAMBRICO MARCA PROXIM, MODELO ORINOCO AP-8000		7,031.53
51510120	LAP-TOP DELL VOSTRO 3400 CONFIG24		82,304.32
51510127	LAP-TOP ACER ASPIRE N570		5,661.55
51510128	LAP-TOP HP E350		22,302.60
51510131	LAPTOP DELL INSPIRON 14-4110		113,579.29
51510133	LAP-TOP TOSHIBA C-605-SP4161M		12,000.00
51510144	LAP-TOP APPLE MACBOOK PRO MDI01E-A		3,599.67
51510155	LAP-TOP HP PAVILION G4-1365LA		4,958.42
51510160	BUNDLE LAPTOP HP		4,749.86
51510174	LAP-TOP DELL INSPIRON 15R		18,557.39
51510177	LAP-TOP HP PAVILION		41,162.64
51510179	LAP-TOP APPLE MACBOOK PRO 13		21,333.33
51510228	LAP-TOP HP 450		23,886.33
51510289	LAP-TOP SONY VAIO PC67111P		13,947.72
51510299	LAP-TOP SONY VAIO ULTRABOOK SV		15,299.10
51510300	LAP-TOP DELL VOSTRO 3460		105,771.39
51510307	LAP-TOP SONY VAIO SVF14		16,800.00
51510311	TABLET MULTITOUCH TITAN PC7023ME		3,333.33
51510314	LAP-TOP LENOVO 6405		7,277.84
51510321	LAP-TOP HP ZBOOK 15 MOBILE WORKSTATION		89,191.62
51510324	LAP-TOP HACER TRAVELMATE TMP243 -M-6604-M		45,000.00
51510328	LAP-TOP ACER V5-573P-9422		13,999.00
51510329	LAP-TOP DELL INSPIRON 14-5447		13,499.10
51510336	LAP-TOP HP 240		61,018.71
51510342	LAP-TOP DELL INSPIRON 7000 SERIES 7537 BTX		44,482.89
51510343	LAP-TOP HP 640		15,002.67
51510349	LAP-TOP GATEWAY		6,990.00
51510352	LAP-TOP HP		569,109.08
51510353	LAP-TOP DELL INSPIRON		201,817.23
51510355	LAP-TOP ACER		435,316.79
51510356	LAP-TOP LENOVO		643,158.41
51510358	IPAD		548,673.98
51510362	LAP-TOP DELL		1,829,685.37
51510363	PUNTO DE ACCESO		731,635.20
51510365	TABLET SAMSUNG		4,702.77
51510366	TABLET SAMSUNG GALAXY TAB		2,849.68
51510367	LAP-TOP ASUS		144,751.88
51510368	LAP-TOP MACBOOK		126,947.67
51510370	LAP-TOP 2 EN 1 ASUS		5,795.85
51510371	IPAD MINI		3,266.33
51510373	COMPUTADORA PORTÁTIL APPLE		28,478.00
51510374	LAP-TOP		127,203.03
51510376	LAP-TOP HUAWAI		88,698.32
51511001	GRAFICADOR 3D		18,733.33
51511002	CONCENTRADOR (SWITCH)		719,964.55
51511003	SERVIDOR		196,731.44
51511004	REGULADOR		1,589.88
51511006	ACCESS POINT		284,090.14
51511008	TABLETA DIGITALIZADORA		160,720.00
51511009	QUEMADOR DE DISCO		1,836.67
51511010	EQUIPO DE ALMACENAMIENTO DE DISCO DURO		30,219.50
51511013	TARJETA DE MEMORIA		9,049.89
51511022	BALANCEADOR DE LINEAS DE INTERNET (ROUTER)		15,220.00

SISTEMA CONTABLE 2021
RELACIÓN DE BIENES MUEBLES QUE COMPONEN SU PATRIMONIO
Cuenta Pública al 31 de diciembre de 2021

CÓDIGO	DESCRIPCIÓN DEL BIEN	Fecha	01/03/2022	VALOR EN LIBROS
51511041	SWITCH ENTERSYS, MODELO C5G124-24 C5, DE 24 PUERTOS 10/100/1000, 4 COMBO			24,940.00
51511042	SWITCH ENTERSYS, MODELO A4H124-24, DE 24 PUERTOS 10/100 L2			5,959.61
51511043	DISCO DURO EXTERNO A-DATA USB 1TB			5,165.39
51511056	SWITCH DE 24 PUERTOS CAPA 2			595,131.05
51511073	SWITCH DE 48 PUERTOS			98,882.00
51511097	EQUIPO DE SEGURIDAD PERIMETRAL CORPORATIVA FORTONET FORTIGATE 1240 B			566,183.17
51511108	DISCO DURO EXTERNO 2 TB WESTERN			1,599.00
51511109	DISCO DURO EXTERNO 4TB			7,171.33
51511113	DISCO DURO EXTERNO 1 TB 3.0			3,299.00
51511125	FUENTE DE ALTO VOLTAJE			180,000.00
51511131	EQUIPO DE ROBOTICA			38,009.33
51511132	MINICOMPUTADORA DE ESCRITORIO			2,589.29
51511133	UNIDAD DE ALMACENAMIENTO			155,162.33
51511134	DRONE			17,723.52
51511135	SISTEMA DE VIDEOCONFERENCIA			142,913.32
51511138	EQUIPO DE SEGURIDAD FIREWALLE			233,933.33
51511139	DISCO DURO 1TB			22,688.06
51512001	IMPRESORA DE MATRIZ DE PUNTO			33,679.68
51512002	IMPRESORA DE INYECCION DE TINTA			7,452.00
51512003	IMPRESORA LASER			161,743.58
51512004	IMPRESORA 3D			271,374.50
51512008	IMPRESORA PLOTTER			410,000.00
51512010	IMPRESORA MULTIFUNCIONAL			252,338.48
51512018	IMPRESORA LASER A COLOR			25,850.60
51512022	IMPRESORA OFFICEJET HP 100			5,101.68
51512024	IMPRESORA LASERJET HP			31,488.31
51512026	IMPRESORA MULTIFUNCIONAL HP DESKJET 3050			5,587.04
51512031	IMPRESORA LASER OKIDATA C110			3,000.00
51512034	IMPRESORA DE MATRIZ DE PUNTO EPSON LX-300			3,750.00
51512037	IMPRESORA LASER MONOCROMATICA HP P2035N			5,619.41
51512038	IMPRESORA LASERJET			3,999.33
51512040	IMPRESORA MULTIFUNCIONAL HP			53,462.91
51512047	IMPRESORA MULTIFUNCIONAL LASERJET HP PRO CM1415FNW			7,056.67
51512056	IMPRESORA DE MATRIZ DE PUNTO EPSON FX 2190			7,713.14
51512066	IMPRESORA LASERJET HP PRO CP1025NW			3,324.56
51512068	IMPRESORA MULTIFUNCIONAL BROTHER DCP-J125			773.33
51512091	IMPRESORA MULTIFUNCIONAL HP LASERJET PRO M1132			8,822.57
51512113	IMPRESORA HP LASERJET 2605DN			5,120.44
51512118	IMPRESORA LASER HP MONOCROMATICA PARA RED LASERJET PRO M401N			16,920.36
51512149	IMPRESORA EPSON MULTIFUNCIONAL			89,362.92
51512151	IMPRESORA MULTIFUNCIONAL HP LASERJET PRO 200			17,788.19
51512157	IMPRESORA MULTIFUNCIONAL EPSON L210			39,135.00
51512160	IMPRESORA MULTIFUNCIONAL BROTHER MFC9970CDW			29,363.00
51512166	IMPRESORA EPSON LX350 MATRIZ DE PUNTO			51,772.30
51512176	IMPRESORA LASERJET A COLOR HP PRO 400			3,916.67
51512180	IMPRESORA MULTIFUNCIONAL CANON MF616DW			1,537.09
51512184	IMPRESORA HP PRO			19,253.68
51512185	IMPRESORA LASER SAMSUNG			10,399.00
51512186	IMPRESORA MULTIFUNCIONAL BROTHER			53,045.11
51512188	IMPRESORA MULTIFUNCIONAL SAMSUNG			9,333.32
51512189	IMPRESORA MULTIFUNCIONAL CANON			42,935.51
51512190	IMPRESORA MULTIFUNCIONAL XEROX			1,355,154.05
51512191	PROSETTER 74/102 HEIDERBERG			922,200.00
51512193	IMPRESORA EPSON			31,534.80
51512194	IMPRESORA MULTIFUNCIONAL LASER MONOCROMATICA			23,768.40
51512195	IMPRESORA DE CREDENCIALES			10,788.77
51512196	IMPRESORA DE ETIQUETAS			4,817.87
51901001	CAJA FUERTE DIGITAL			2,315.10
51901002	CAJA FUERTE MANUAL			6,805.66
51901003	EXTINGUIDOR			11,764.77
51901004	SISTEMA MAGNETICO			251,326.12
51901005	CONTROL PARA ALARMA			4,304.09
51901006	PROTECTOR (ENTRADA GIRATORIA)			6,084.13
51901007	SOPORTE UNIVERSAL (PARA T.V., C.D., PROYECTOR, ETC.)			643.22
51901008	EQUIPO DE SEGURIDAD PERSONAL			4,799.09
51901009	SISTEMA DE T. V. (CIRCUITO CERRADO)			105,803.19
51901010	TANDBERG VIDEO Y CAMARA, CONTROL INFRARROJO			43,346.01
51901017	SISTEMA DE SEGURIDAD PARA PUERTA DE BIBLIOTECA			454,926.64

SISTEMA CONTABLE 2021
RELACIÓN DE BIENES MUEBLES QUE COMPONEN SU PATRIMONIO
Cuenta Pública al 31 de diciembre de 2021

CÓDIGO	DESCRIPCIÓN DEL BIEN	Fecha	01/03/2022	VALOR EN LIBROS
51901020	CAMARA DE VIGILANCIA SONY 520TVL			4,071.60
51901021	KIT DE VIGILANCIA Y SEGURIDAD CCTV EPCOM HD DE 4 CANALES CON CAMARAS			53,802.01
51901022	SIMULADOR DE IMPACTO			29,000.00
51901023	CAMARA DE VIGILANCIA Y SEGURIDAD HIKVISION			1,593.60
51901024	SISTEMA DE VIDEO INALAMBRIKO PARA MICROSCOPIO			1,375.90
51901026	EXTINTOR DE BIOXIDO DE CARBONO			1,500.00
51901027	CODEC POLYCOM REALPRESENCE GROUP 500-720P			36,171.31
51901029	SISTEMA DE MANUAL DE ALARMA CONTRA INCENDIO			8,908.80
51901030	SISTEMA DE VIDEO GRABACION Y MONITOREO REMOTO VIA			1,597.32
51901032	EQUIPO DE SEGURIDAD PERIMETRAL CORPORATIVA			104,877.58
51901033	CAMARA BULLET IP PARA VIGILANCIA			8,404.20
51901034	CAMARA TRAMPA			39,046.86
51901037	SISTEMA DE VIDEO VIGILANCIA			260,661.26
51901038	TORNIQUETE MECANICO PARA ENTRADA			12,423.60
51901039	TORNIQUETE ELECTRONICO			45,820.00
51901040	ANTENA ANTIRROBO PARA LIBROS			114,848.80
51901045	DVR HIKVISION DE 24 CANALES			5,846.40
51902001	ASPIRADORA			13,000.06
51902003	PULIDORA DE PISO			1,249.36
51902004	HIDROLAVADORA			12,512.37
51902005	TINACO			2,088.00
51902006	LAVADORA			45,000.00
51902007	DISPENSADOR PARA PAPEL			19,260.06
51902009	DISPENSADOR DE JABON LIQUIDO			710.88
51902011	DISPENSADOR DE 2.5 A 25 ML BRAND			706.20
51902014	CONTENEDOR GRAN VOLUMEN			1,126.00
51902015	LAVADORA Y SENTRIFUGADORA WHIRLPOOL 19KG			4,775.36
51902017	ASPIRADORA PARA TONER ATRIX OMEGA PLUS			860.00
51903001	COMPAGINADORA			165,809.02
51903002	COPIADORA HELIOGRAFICA DE PLANO			4,025.00
51903003	DUPLICADOR - IMPRESOR			56,213.70
51903005	FOTOCOPIADORA			67,871.34
51903009	MAQUINA MATRIZADORA			28,888.48
51903011	PRENSA OFFSET EQUIPADA			318,626.31
51903012	PICADORA DE ESTENCIL			18,748.24
51903013	CUNA PARA MEDIDOR			122.19
51903014	ESTANTE PARA MEDIDOR			1,440.89
51903016	COPIADORA, IMPRESORA, ESCANER			18,414.39
51903017	COPIADORA, IMPRESORA, FAX Y ESCANER			2,722.27
51903020	MEDIDOR MOTORIZADO PARA COPIADORA			1,564.00
51903021	ARNES DE CABLEADO			136.85
51903022	FOTO DOCUMENTADOR			7,899.86
51903024	FOTOCOPIADORA CANON IMAGERUNNER IR-1025J			9,717.25
51903025	COPIADORA IMAGERUNNER IR-1025J			1,481.00
51903027	FOTOCOPIADORA LASER CANON D530			3,654.00
51903028	ESTANTE DOBLE DE VIDRIO DE 6 MODULOS 12 ENTREPAÑOS Y 12 SOPORTALIBROS			19,472.69
51903029	COPIADORA BROTHER DCP7065DN			577.80
51903030	COPIADORA MULTIFUNCIONAL RICOH MP-201SP			17,304.60
51903032	COPIADORA CANON IMAGECLASS D1320			2,879.64
51903034	FOTOCOPIADORA MULTIFUNCIONAL XEROX			63,050.78
51904002	VENTILADOR DE TECHO			272.20
51905001	CONTENEDOR METALICO			3,094.90
51905002	CONTENEDOR PARA NITROGENO LIQUIDO CON TAPA			614.10
51905003	CONTENEDOR DE GAS LP 30K			2,002.46
51905004	CONTENEDOR DE BASURA			3,400.00
51906001	DESTRUCTORA DE DOCUMENTOS			10,890.46
51906006	DESTRUCTORA DE DOCUMENTOS FELLOWES 79CI			3,654.00
51907001	CALCULADORA BASICA			237.70
51907002	CALCULADORA CIENTIFICA			8,399.98
51907003	CALCULADORA GRAFICA			55,001.25
51908001	CAJA REGISTRADORA			5,604.88
51909001	MAQUINA DE ESCRIBIR MECANICA			4,836.01
51909002	MAQUINA DE ESCRIBIR ELECTRICA			9,013.09
51909005	MAQUINA DE ESCRIBIR ELECTRONICA			804.43
51909007	MAQUINA DE ESCRIBIR BROTHER GX67			2,386.56
51909009	MAQUINA DE ESCRIBIR OLYMPIA COMFORTYPE			1,218.00
51910001	CRONOMETRO			208.44
51910002	RELOJ ELECTRONICO			324.94

SISTEMA CONTABLE 2021
RELACIÓN DE BIENES MUEBLES QUE COMPONEN SU PATRIMONIO
Cuenta Pública al 31 de diciembre de 2021

Página 11 de 26

CÓDIGO	DESCRIPCIÓN DEL BIEN	Fecha	01/03/2022
			VALOR EN LIBROS
51910003	RELOJ CHECADOR DIGITAL		912.30
51910006	RELOJ COMPARADOR DE 10 MM DE RECORRIDO		742.19
51910009	RELOJ CHECADOR		16,833.77
51911002	CUCHILLA DE CORTE		750.00
51911003	GUILLOTINA		51,888.84
51911004	ENCUADERNADORA DE 3 ORIFICIOS		335,601.23
51911005	ENCUADERNADORA METALICA		685.28
51911008	ENGARGOLADORA METALICA PARA ESPIRAL METALICO		10,294.42
51911009	ENGARGOLADORA ARILLO METALICO		19,681.04
51911010	ENGARGOLADORA PLASTICO PARA ESPIRAL PLASTICO		5,677.83
51911011	ENMICADORA		7,968.34
51911012	PLASTIFICADOR		2,253.42
51911013	PERFORADORA PROTECTORA DE TITULOS		155.90
51911014	PERFORADORA SEMIINDUSTRIAL		612.24
51911017	CERRADORA Y PERFORADORA 130		313.90
51911019	ENGARGOLADORA GBC DUAL TWIN BINDER		7,424.00
51911023	ETIQUETADORA TRACK		9,161.10
51911024	GUILLOTINA HIDRAULICA		533,412.20
51911025	ENGARGOLADORA		2,217.46
			46,015,789.19
CUENTA :1242 MOBILIARIO Y EQUIPO EDUCACIONAL Y RECREATIVO			
52101006	ESPECTOFOTOMETRO		382,346.99
52101023	AMPLIFICADOR PODER BACKSTAGE CS8000		3,400.01
52101024	LENTE NIKKOR DX 55-200G ED AF		3,199.00
52103002	PANTALLA PARA PROYECCION		86,478.87
52103006	PANTALLA ELECTRICA		4,631.81
52103009	PANTALLA DE PROYECCION C/TRIPIE		12,075.60
52104004	PROYECTOR DE DIAPOSITIVA		4,719.75
52104017	PROYECTOR (CAÑON)		76,707.61
52104020	PROYECTOR POWER LITE 1761 3LCD 2600 LUM WXGA LAN USB		31,615.90
52104022	PROYECTOR COMPACTO		27,900.00
52104038	PROYECTOR BENQ		180,181.02
52104039	VIDEOPROYECTOR EPSON		739,835.97
52104040	PROYECTOR SONY		2,999.67
52104041	PROYECTOR INFOCUS		4,511.85
52104045	SISTEMA DE VIDEOCONFERENCIA		85,571.09
52106001	AMPLIFICADOR-MEZCLADOR		8,435.67
52106004	MEZCLADORA YAMAHA DE 16 CANALES		6,610.00
52106012	BAFLE		81,989.05
52106014	CEREBRO PARA SONIDO (MEZCLADORA DE SONIDO)		7,150.00
52106015	REPRODUCTOR DE COMPACT DISC		7,400.00
52106016	CONSOLA		21,328.00
52106018	ECUALIZADOR GRAFICO		2,222.34
52106026	RADIOGRABADORA SONY XPLOD 770		4,599.00
52106035	RACK		28,728.46
52106041	MICROFONO		6,900.00
52106042	SNIKE DE 16 SALIDAS PARA MICROFONO		545.55
52106044	BOCINA		9,152.40
52106105	BAFLE DATWORK AMPLIFICADO 15 JSB-136		3,950.00
52106110	IPAD APPLE 16 GB		40,353.42
52106118	IPAD CON WIFI 4G 64GB, 3a. GEN.		4,189.40
52106159	IPAD PANTALLA DE RETINA WIFI		75,768.82
52106162	BAFLE AUDIOBAHN 15 AMPLIFICADO PMS-15AER		8,280.00
52106188	AMPLIFICADOR PODER YAMAHA P5OOS		9,450.00
52106190	BAFLE YAMAHA		10,210.00
52106192	BAFLE AMPLIFICADO BKL		10,500.00
52106209	PAQUETE DE MICROFONO INALAMBRICO		2,690.00
52106214	MEZCLADORA DE SONIDO		17,279.04
52106215	VIDEOPROYECTOR		294,958.60
52106218	PODER AMPLIFICADOR		3,133.33
52106222	MICROFONO INALAMBRICO		8,663.00
52106223	EQUIPO DE AUDIO PARA TEATRO EN CASA		11,447.73
52106225	BOCINAS		29,987.80
52106226	MICROFONO CONDENSADOR SHURE		2,403.33

SISTEMA CONTABLE 2021
RELACIÓN DE BIENES MUEBLES QUE COMPONEN SU PATRIMONIO
Cuenta Pública al 31 de diciembre de 2021

Página 12 de 26

CÓDIGO	DESCRIPCIÓN DEL BIEN	Fecha	01/03/2022
			VALOR EN LIBROS
52106229	AMPLIFICADOR PODER		2,844.80
52106230	MEZCLADORA CON PODER INTEGRADO YAMAHA		8,893.33
52106231	MEZCLADORA DIGITAL		35,700.00
52106232	SNAKE 24 CANALES		9,600.00
52107001	TELEVISOR DE 19 PULGADAS		24,997.99
52107014	PANTALLA PLANA LCD		17,655.31
52107015	PANTALLA LED		374,308.60
52107016	SISTEMA DE TEATRO EN CASA		4,001.00
52107018	TELEVISOR DE 50 PULGADAS		73,083.33
52107031	TELEVISOR LCD POLAROID 40 PULGADAS		4,999.00
52107035	PANTALLA LED SHARP LC60LG55OU		20,998.99
52107043	TELEVISOR LED PHILIPS 23"		12,003.68
52107051	TELEVISOR SAMSUNG SMART TV		32,812.16
52107052	PANTALLA LED LG		12,663.00
52107056	PANTALLA SAMSUNG		204,638.68
52107059	SMART TV HISENSE		45,910.75
52107061	SMART TV LG		77,144.06
52107062	TELEVISION SPECTRA		0.01
52107064	SMART TV SANSUI		1,999.67
52107065	SMART TV JVC		63,779.83
52107067	SMART TV		119,698.00
52201001	APARATO PARA EJERCICIO		6,496.00
52201017	BANCO DE PECHO OLIMPICO DECLINADO		9,450.11
52201018	BANCO DE PECHO OLIMPICO INCLINADO		7,109.81
52201019	MAQUINA EXTENSION DE JALON DE 70 KG		15,835.91
52201020	PANTORRILLA SENTADO DE DISCO		7,356.31
52201021	PRENSA 45		16,634.57
52201022	RACK PARA MANCUERNAS DE 2 PISOS		6,202.69
52201023	BANCO PREDICADOR		6,227.36
52201024	PINO PORTA DISCOS		7,454.18
52201025	BARRAS OLIMPICAS CROMADAS PARA 500 LB		6,777.04
52201026	MANCUERNAS DE 1 KG		4,525.81
52201027	MANCUERNAS DE 2 KG		5,004.73
52201028	DISCO OLIMPICO DE 20 KG DE CARRETA		5,571.69
52201029	DISCO OLIMPICO DE 10 KG DE CARRETA		3,678.57
52201030	EJERCITADOR PARA ESTIRAMIENTO DE PIERNAS		7,643.76
52201031	BARRAS PARALELAS		16,392.26
52201032	CAMA DE ABDOMINALES DOBLES		13,068.02
52201033	EJERCITADOR TRIPLE DE CINTURA		13,023.64
52201034	BICICLETA SPINNING		2,379.66
52301001	CAMARA FOTOGRAFICA DIGITAL SONY CYBER-SHOT DSC-TX20 16.0 MEGAPIXELS		687.00
52301002	CAMARA FOTOGRAFICA DIGITAL SONY ALPHA SLT-A 65 V 24.3 MEGAPIXELS		14,914.01
52301007	CAMARA FOTOGRAFICA DIGITAL CANON EOS REBEL T3i 18.0 MEGAPIXELS		9,649.97
52301062	CAMARA FOTOGRAFICA DIGITAL NIKON D3200 24MP NEGRA		10,499.00
52301066	CAMARA FOTOGRAFICA OLYMPUS 6020 NEGRO		3,999.00
52301073	CAMARA FOTOGRAFICA DIGITAL REFLEX ALPHA37		5,993.73
52301098	CAMARA FOTOGRAFICA DIGITAL SONY DSC-H70		27,737.15
52301120	CAMARA NIKON NH 23		8,517.99
52301128	CAMARA FOTOGRAFICA DIGITALCANON EOS T5i		17,350.00
52301137	CAMARA DIGITAL CANON EOS		35,155.47
52301139	CAMARA DIGITAL NIKON		67,237.37
52301142	VIDEOCAMARA DIGITAL SONY		53,253.28
52301143	FLASH PARA CAMARA		4,333.33
52301144	CAMARA DIGITAL		9,066.13
52301146	CAMARA CANON POWERSHOT		46,875.60
52301149	CAMARA DIGITAL CANON		31,611.27
52301151	CAMARA TRAMPA		5,360.00
52302017	FILMADORA DIGITAL PANASONIC HDC-HS900-DISCO DURO 220GB		24,976.65
52302023	PROCESADOR DE VIDEO		36,733.33
52302025	VIDEO PROYECTOR		66,577.48
52302026	VIDEO RECORD CON CAMARA		8,887.00
52302057	EQUIPO DE VIDEOCONFERENCIA		87,748.00
52302062	TRIPIE PARA CAMARA CON MANERAL		5,193.33
52302067	VIDEOPROYECTOR BENQ MS502		3,371.73
52302084	VIDEOPROYECTOR BENQ MS500 2700 ANSI LUMENS		10,500.00
52302095	VIDEOPROYECTOR BENQ MW512		10,524.81
52302101	VIDEOCAMARA CANON VIXIA HFR 300		6,728.00
52302148	VIDEOPROYECTOR BENQ DLP-MS517		16,000.00

SISTEMA CONTABLE 2021
RELACIÓN DE BIENES MUEBLES QUE COMPONEN SU PATRIMONIO
Cuenta Pública al 31 de diciembre de 2021

Página 13 de 26

CÓDIGO	DESCRIPCIÓN DEL BIEN	Fecha	01/03/2022
CÓDIGO	DESCRIPCIÓN DEL BIEN		VALOR EN LIBROS
52302157	VIDEOCAMARA SONY DCR-SX22/BC		2,499.00
52302166	VIDEOPROYECTOR SONY VPL-DX140		24,300.60
52302168	VIDEOPROYECTOR SONY VPL-DX100		175,978.00
52302170	PROYECTOR BENQ MX720 XGA 3500 LUMENES		40,801.68
52302192	PROYECTOR BENQ MX822 ST 3500 LUMENES		5,742.00
52302198	VIDEOPROYECTOR POWERLITE S18 3000 LUMENES		98,343.00
52302208	VIDEOPROYECTOR EPSON POWERLITE X24+XGA 3500 LUMENEVIDEOPROYECTOR EPSON POWERLITE X		9,692.19
52302209	VIDEOPROYECTOR POWERLITE W17 2800 LUMENES WXGA		8,133.08
52302211	VIDEOPROYECTOR BENQ		14,315.60
52302212	VIDEOPROYECTOR EPSON		27,428.62
52302213	VIDEOPROYECTOR OPTOMA		15,138.00
52302219	VIDEOCAMARA CANON		45,460.60
52302223	VIDEOPROYECTOR ACER		6,400.00
52302225	DRONE		266,197.00
52302227	CAMARA SONY DSC W830		2,196.27
52302228	CAMARA DE ALTA VELOCIDAD		453,096.00
52302229	VIDEOCAMARA DIGITAL GO PRO		22,897.00
52302230	OSMO POCKET		14,499.00
52302231	SWITCHER DE VIDEO		32,000.00
52302232	TARJETA DE VIDEO EXPANSIVA DE PANTALLA		8,500.01
52902008	CARRO PORTALIBROS METALICO		33,794.28
52903001	BALANZA ANALITICA		188,850.05
52903004	BALANZA GRANATARIA		1,771.80
52903005	BALANZA DE HUMEDAD		58,799.17
52903008	BALANZA DE PRECISION		5,268.72
52904003	BASCULA CON ESTADIMETRO		3,420.00
52904023	BASCULA PEDIATRICA MANUAL		3,600.00
52904026	BASCULA ELECTRONICA 100KG		3,999.99
52904031	BASCULA PARA BEBE		3,600.00
52905049	SET BASE LEGO		12,409.45
52905054	COLUMPIO MECEDORA PARA BEBE		1,188.00
52905055	JUEGO ENSAMBLADO CON 2 RESBALADILLAS		12,000.00
52905057	CASITA INFANTIL		8,400.00
52905059	MATERIAL DIDACTICO		12,288.00
52905060	TITERES/MARIONETAS		8,400.40
52905061	COLCHONETA		4,674.80
52905062	MANIQUI DE OBSTETRICIA		10,648.10
52905063	MANIQUI ADULTO		8,595.60
52905064	MANIQUI BEBE		8,000.52
52905065	ENTRENADOR PROFESIONAL AED		20,657.28
52905066	ROBOT LEGO MINDSTORMS		11,338.20
52905067	LABERINTO DE ESTIMULACION MESA DE MADERA		19,200.00
52906009	GUIARRA CLASICA		3,672.00
52906010	GUIARRA ACUSTICA		7,978.60
52907002	BATERIA		15,000.00
52907003	MARIMBA		4,025.00
52907008	TECLADO MUSICAL		8,687.49
52907009	CONGA SIMPLE		5,475.20
52907030	BATERIA ELECTRICA		5,800.00
52907031	BATERIA TAMA (BATERIA ACUSTICA)		18,663.79
52907035	MARIMBA DE 5 1/2 OCTAVAS		14,964.00
52907036	MARIMBA DE 4 1/2 OCTAVAS		14,964.00
52907049	TECLADO MUSICAL DIGITAL CASIO CTK		12,994.95
52907050	BATERIA YAMAHA PROFESIONAL		7,052.00
52907052	CABEZA MOVIL LED		42,464.00
52907053	CONTROLADOR DE LUCES		2,650.00
52907054	BATERIA DRUMCO		29,224.75
52907057	KIT DE INSTRUMENTOS MUSICALES		6,000.00
52909001	MESA PARA COMPUTADORA		18,550.52
52909002	MESA PARA LABORATORIO		20,784.66
52909005	MESA MAYO		74,750.00
52909017	ESCRITORIO		25,950.00
52909018	MESA INTERACTIVA		1,350,000.63
52910001	PIZARRON ACRILICO		2,551.54
52910006	PIZARRON ELECTRONICO		15,845.60
52910013	PIZARRON BLANCO		12,225.24
52910015	PIZARRON BLANCO 90 X 1.20 MARCA ESCO		14,999.96
52910018	PIZARRON ELECTRONICO INTERACTIVO SMART BOARD 87" EN DIAGONAL CON VIDEOPROYECTOR INTEG		31,999.99

SISTEMA CONTABLE 2021
RELACIÓN DE BIENES MUEBLES QUE COMPONEN SU PATRIMONIO
Cuenta Pública al 31 de diciembre de 2021

Página 14 de 26

CÓDIGO	DESCRIPCIÓN DEL BIEN	Fecha	01/03/2022	VALOR EN LIBROS
52910024	PIZARRON MELAMINICO			5,945.93
52911007	TRIPIE TRI-M PARA ROTAFOLIO			71,469.46
52912003	BANCA DE METAL			2,702.82
52912005	BANCO DE LABORATORIO			6,586.94
52914008	SILLA CON PALETA DE MADERA			3,160.20
52914009	SILLA CON PALETA DE PLASTICO			88,824.79
52914012	SILLA CON PALETA ACOJINADA			119,903.30
52914020	CONTENEDOR DE BASURA			155,904.00
				8,238,838.39
CUENTA: 1243 EQUIPO E INSTRUMENTAL MEDICO Y DE LABORATORIO				
53101004	AUTOCLAVE			72,554.21
53101006	BAÑO CALIENTE			15,031.56
53101007	BAÑO MARIA			34,811.26
53101011	CAMPANA DE FLUJO			15,501.78
53101012	PIPETA-CAPILETOR			4,917.94
53101014	CENTRIFUGA			109,884.94
53101015	COLORIMETRO			34,816.30
53101018	EQUIPO DE QUIMICA			524,898.99
53101034	KIT 7500FAST REAL TIME PCR (INSTRUMENTO DE DIAGNOSTICO RAPIDO MODELO 7500			130,000.00
53101035	KIT GENETIC ANALYZER, 100/120 (WIN) 310 (ANALIZADOR DE GENETICA HUMANA, ANIMAL ,ADN MODELO			197,596.48
53101036	SW, SEQA, SS & GM (W/ROYALTY) (EQUIPO DE ANALISIS EN SECUENCIA CON IDENTIFICADOR MOLECULA			37,198.56
53101044	LECTOR DE ELISA PARA LABORATORIO			44,098.56
53101048	BAÑO SECO			15,351.35
53101050	AUTOCLAVE VERTICAL			48,171.27
53101053	FLUJOMETRO			10,678.96
53101057	INCUBADORA			97,600.68
53101059	EQUIPO PARA PLACA CALIENTE			5,150.94
53101061	THERMOBLOCK			10,000.00
53101062	MICROSCOPIO			227,854.20
53101064	KIT COMPLETO PARA ACIDEZ TOTAL Y BRUX			7,946.06
53101065	PLATO CALIENTE CON AGITADOR MAGNETICO			18,768.76
53101066	13 LITER FISHER			46,159.65
53101068	GENERADOR DE FUNCIONES ARBITRARIA			39,440.00
53102008	ELECTROEYACULADOR			157,487.60
53102021	PLACA DE AGITACION MAGNETICA			6,184.89
53102023	ELECTROCARDIOGRAFO			19,696.80
53102024	ELECTROCAUTERIO			41,077.92
53102029	THERMO			67,550.54
53102035	TANQUE DE OXIGENO			7,609.60
53102039	TERMOAGITADOR MAGNETICO			24,023.60
53102042	ESTUCHE DE DIAGNOSTICO			13,974.24
53102048	DETECTOR DE GESTACION			2,576.00
53102054	MESA DE EXPLORACION PEDIATRICA, CON GABINETE			6,816.00
53102057	TERMO CRIOGENICO PARA INSEMINACION ARTIFICIAL			44,707.32
53102058	CAJA PARA INSEMINACION ARTIFICIAL			6,580.80
53102076	MESA ISLA DE TRABAJO PARA LABORATORIO			220,000.00
53102077	CO2 CILINDRO DE ACERO AL CARBON			4,640.00
53102079	ULTRACONGELADOR PARA LABORATORIO			58,297.26
53102083	TANQUE DE CO2 Y REGULADOR			3,967.20
53102087	MESA PARA LABORATORIO			86,739.00
53102088	CABINA DE BIOSEGURIDAD			55,702.74
53102090	PLATO CALIENTE C/AGITACION MAGNETICA			5,266.20
53102092	JUEGO DE CONSULTORIO VETERINARIO			33,060.00
53102096	UNIDAD DE DIAGNOSTICO			57,600.00
53201008	FLUJO DE CHORRO LIBRE Y ORIFICIO			2,484.00
53201025	MEDIDOR DIGITAL DE TIRANTE HIDRAULICO			3,063.60
53201030	SENSOR DE TEMPERATURA Y HUMEDAD			75,151.02
53201046	SENSOR DE HUMEDAD DE HOJA			1,227.74
53201051	MEDIDOR DE COMPACTACION DE SUELO			10,000.00
53201052	ANALIZADOR			131,618.24
53201054	SENSOR GALVANICO			6,143.98
53201055	USB DAQ			38,280.00
53202001	ANEMOMETRO			9,233.60
53202002	EQUIPO DE ANALISIS DE SUELO			55,820.22

SISTEMA CONTABLE 2021
RELACIÓN DE BIENES MUEBLES QUE COMPONEN SU PATRIMONIO
Cuenta Pública al 31 de diciembre de 2021

Página 15 de 26

CÓDIGO	DESCRIPCIÓN DEL BIEN	Fecha	01/03/2022
		VALOR EN LIBROS	
53202003	TINA ULTRASONICA		4,486.88
53202016	MAQUINA UNIVERSAL PARA TENSION COMPRESION		36,875.12
53202032	COPA DE CASAGRANDE ELECTRICA		40,425.98
53202053	MEDIDOR DE CONDUCTIVIDAD		20,880.00
53202063	REGULADOR PARA TANQUE DE OXIGENO		2,835.55
53202068	CONTROL DE CO2		20,044.80
53202069	CONTROLADOR DE HUMEDAD		3,069.36
53202070	VALVULA SOLENOIDE		1,169.28
53202071	CONTROLADOR DE TEMPERATURA		2,714.40
53202078	BASCULA		24,415.44
53202079	INCUBADORA		55,773.07
53202080	PUERTA INTERNA PARA INCUBADORA		2,304.65
53202081	CAMARA DE INCUBACION		2,018.09
53202083	AUTOCLAVE VERTICAL		86,533.68
53202086	CROMATOGRAFO		241,280.00
53202087	ANTROPOMETRO		2,675.42
53202088	INFANTOMETRO		1,443.27
53202089	PARRILLA DE CALENTAMIENTO CON AGITACION		133,553.39
53202090	BALANZA		26,266.93
53202091	REFRIGERADOR FARMACEUTICO		171,101.66
53202092	CONGELADOR DE BAJA TEMPERATURA		45,446.49
53202094	CAMARA DE ENVEJECIMIENTO		80,172.40
53202095	PANEL DE MEDICION		17,342.00
53202097	MINI VERTICAL BLOTTER DCX-700 MCA		8,701.94
53202098	GEL DOC EZ UV SAMPLE TRAY		32,614.24
53202099	PARRILLA DE CALENTAMIENTO DIGITAL		24,390.00
53204007	ESTERILIZADOR		57,745.72
53204015	MICROSCOPIO		230,967.56
53204017	OSCILOSCOPIO		41,134.40
53204018	OXIMETRO		92,375.07
53204021	POTENCIOMETRO		18,317.35
53204022	PURIFICADOR		13,930.00
53204027	MICROPIPETA		11,464.00
53204031	TERMOCICLADORA		152,250.00
53204032	ANALIZADORA DE GELES		15,242.17
53204038	AGITADOR MAGNETICO		8,711.60
53204039	TERMOMETRO		16,453.44
53204066	CAMPANA DE FLUJO LAMINAR		382,003.87
53204067	ESTUFA DE INCUBACIÓN		23,849.60
53204072	ROTAVAPOR		21,000.00
53204075	LAMPARA DE LUZ ULTRAVIOLETA		9,455.40
53204078	MEDIDOR DE OXIGENO		5,558.86
53204090	ROTOVAPOR		162,445.99
53204121	MINICENTRIFUGA		5,922.38
53204128	MUFLA DIGITAL		18,245.99
53204152	MICROSCOPIO BINOCULAR DE LUZ		133,986.58
53204169	MICROSCOPIO INVERTIDO TRINOCULAR		13,259.26
53204173	MEDIDOR DE HUMEDAD Y TEMPERATURA		9,233.60
53204177	MICROSCOPIO BIOLOGICO PREMIERE		8,834.53
53204180	AGITADOR DE PLACA		9,518.62
53204181	PLANTA PURIFICADORA DE AGUA		90,480.00
53204182	MICROSCOPIO STEREOSCOPICO		41,888.40
53204184	AGITADOR DIGITAL		65,450.92
53204191	ACELEROGRAFO DIGITAL		30,083.00
53204192	ESPECTROFOTOMETRO		595,252.68
53204195	AGITADOR VORTEX		52,341.56
53204196	ROTOR		590,542.29
53204214	KIT DE MICROPIPETAS		91,813.63
53204216	TRANSLUMINADOR		26,979.26
53204217	KIT QUIMICA QUIFI		7,706.26
53204218	SENSOR DE TEMPERATURA		1,085.76
53204222	DOPPLER VASCULAR PARA PRUEBA DE ESFUERZO		4,184.05
53204234	GABINETE DE CAMARA DE CARBONATACION		33,408.00
53204263	MESA DE EXPLORACION		2,311.01
53204266	CAMPANA DE EXTRACCION DE HUMOS		68,347.20
53204267	CENTRIFUGA		181,572.55
53204269	MICROCENTRIFUGA		200,536.27
53204270	AGITADOR PARA TUBOS		4,134.24

SISTEMA CONTABLE 2021
RELACIÓN DE BIENES MUEBLES QUE COMPONEN SU PATRIMONIO
Cuenta Pública al 31 de diciembre de 2021

Página 16 de 26

CÓDIGO	DESCRIPCIÓN DEL BIEN	Fecha	01/03/2022
			VALOR EN LIBROS
53204272	SISTEMA DE PURIFICACION DE AGUA		73,407.12
53204273	SPIN PROCESSOR		159,429.24
53204274	HORNO TUBULAR		84,319.01
53204275	BOTELLA VAN HORIZONTAL		8,704.18
53204277	CABEZA BINOCULAR TIPO SIEDENTOPF		10,532.80
53204279	DISPENSADOR ANALOGICO		13,024.88
53204280	KIT DE CELDA DE CILINDRO GIRATORIO		98,300.00
53205008	PENETROMETRO		1,410.00
53205019	MICROTOMO		118,537.15
53205021	DESTILADOR		82,660.21
53205025	REFRACTOMETRO		56,020.95
53205028	ALTIMETRO		12,010.84
53205030	BOMBA DE VACIO		5,859.48
53205052	MAQUINA EXTRACTORA DE NUCLEOS		19,124.92
53205064	TURBIDIMETRO		9,969.75
53205109	CAMARA DE ELECTROFERESIS		14,014.66
53205115	MONITOR DE SIGNOS VITALES		37,426.74
53205116	ESPECTOMETRO		135,622.56
53205118	EQUIPO PARA MODULO DE ELASTICIDAD		12,661.40
53205119	EQUIPO DE LLENADO DE PAJILLAS		10,816.26
53206003	ESTACION CIENTIFICA METEREOLÓGICA		1,271,815.27
53206004	LIOFILIZADORA		392,414.21
53206019	APARATO PARA DETERMINAR EL PUNTO DE FUSION		55,114.69
53206026	SISTEMA COMPLETO PARA ELECTROFORESIS		22,843.18
53206033	ULTRASONIDO		160,921.50
53206036	TAMIZ INOXIDABLE DE 200 MM DE DIAMETRO		4,379.00
53206050	DESHUMIFICADORES DE AIRE		5,961.92
53206052	ECOGRAFO		110,751.00
53207004	ESTUFA DE CULTIVO		31,436.00
53207022	MUFLA PARA LABORATORIO		15,041.40
53207030	MEDIDOR DE P.H.		87,085.31
53207033	MEDIDOR MULTIPARAMETRICO HI98292-01C HANNA		25,752.00
53207034	MUFLA ANALOGA		23,021.11
53207038	MEDIDOR DE MESA DE P.H.		40,719.21
53207044	MEDIDOR MULTIPARAMETRICO PARA CALIDAD DE AGUA		71,118.90
53207047	BASE DE DESPLAZAMIENTO MILIMÉTRICO DE 25MM		27,840.00
53207048	CELDA DE VIDRIO PARA ELECTRODOS GIRATORIOS		90,009.66
53207049	MEDIDOR DE FUERZA DE ALTA CAPACIDAD		14,919.82
53208002	MEDIDOR DE HUMEDAD Y ACIDEZ		16,820.00
53208004	GEOPOSICIONADOR (G.P.S. NAVIGATOR)		47,536.67
53208008	NAVEGADOR GPS E-TREX H GARMIN		20,998.61
53208011	GPS GARMIN MONTANA 650, PANTALLA TACTIL C/CAMARA FOTOGRAFICA		3,600.00
53208013	GPS MAGELLAN EXPLORIST 510		10,950.40
53209003	ESTACION TOTAL DE TOPOGRAFIA		136,000.00
53209023	TEODOLITO ELECTRONICO		36,605.59
53209033	EQUIPO DE QUIMICA		24,177.30
53209034	EQUIPO KJELDHAL		21,450.80
53209035	MICRODIGESTOR TIPO KJELDAHL		14,078.72
53209036	EQUIPO ESPECIALIZADO PARA PRACTICAS DE LABORATORIO		78,810.40
53209037	EQUIPO DE HEMOGLUBINOMETRO		45,674.17
53209041	TRAMPA CLEVENGER		4,058.61
			11,519,327.27
CUENTA: 1244 VEHICULOS Y EQUIPO DE TRANSPORTE			
54101002	FORD RANGER 4 PUERTAS, IMPORTADOS - CREW CAB.XL 2.3 LITROS		598,623.80
54101005	FORD F-150 CUSTOM		24,738.32
54101010	CHRYSLER DODGE JOURNEY NACIONAL AUTOMATICO 4 CILINDROS		165,960.00
54101012	CHRYSLER DODGE RAM 1500-NACIONAL - BASE MANUAL 6 CILINDROS 4X2		208,940.00
54101014	CHRYSLER DAKOTA CREW CAB SLT 4X2 AUTOMATICO 6 CILINDROS		160,080.00
54101018	CHRYSLER DODGE JOURNEY (NACIONAL) SXT BASE AUT. 4 CILINDROS		209,340.00
54101024	CHEVROLET LUV -IMPORTADO- DOBLE CABINA BASICA ESTANDAR		89,940.00
54101030	CHEVROLET CUSTOM C-35 PAQUETE 8 CILINDROS		36,000.00
54101033	CHEVROLET CR15703-NACIONAL-PAQUETE H PICK-UP MANUAL		93,329.82
54101036	VOLKSWAGEN EUROBAN 3 PUERTAS M.TDI 1.9 LITROS		241,870.53
54101038	VOLKSWAGEN JETTA 4 PUERTAS GL 115 C.P. ESTANDAR		751,075.05

SISTEMA CONTABLE 2021
RELACIÓN DE BIENES MUEBLES QUE COMPONEN SU PATRIMONIO
Cuenta Pública al 31 de diciembre de 2021

Página 17 de 26

CÓDIGO	DESCRIPCIÓN DEL BIEN	Fecha	01/03/2022	VALOR EN LIBROS
54101039	VOLKSWAGEN SEDAN			17,820.00
54101044	VOLKSWAGEN NUEVO GOL 4 PUERTAS SEDAN SPOR, M, 1.6 LITROS			137,416.00
54101046	VOLKSWAGEN COMBI DE 4 PUERTAS			39,197.83
54101050	JEEP PATRIOT SPORT 4X2 AUTOMATICO 4 CILINDROS			224,900.00
54101052	TOYOTA HILLUX 4 PUERTAS PICK-UP DOBLE CABINA			1,165,216.00
54101056	NISSAN TSURU SEDAN 4 PUERTAS GSII.			216,972.00
54101057	NISSAN URVAN PASAJERO 4 PUERTAS GX LARGA 9 PASAJEROS			210,800.00
54101059	NISSAN URVAN PASAJERO 4 PUERTAS LARGA 12 PASAJEROS			177,800.00
54101060	NISSAN NP300 DOBLE CABINA, TIPICA			201,250.00
54101063	NISSAN URVAN PASAJERO 4 PUERTAS GX LARGA 15 PASAJEROS			285,866.00
54101084	SEAT CORDOVA STELLA			138,817.58
54101092	CHEVROLET PIPA			153,600.00
54101093	VOLKSWAGEN ROUTAN EXCLUSIVE 4 PUERTAS 6 CILINDROS 7 PASAJEROS			197,285.60
54101094	NISSAN ROGUE ADVANCE 5 PUERTAS 4 CILINDROS			281,440.00
54101097	TOYOTA HILUX 4X2 DC AC ELECT 6 CILINDROS 3 PASAJEROS			757,000.00
54101098	NISSAN VERSA SENSE 4 PUERTAS			1,007,127.20
54101100	INTERNACIONAL CAMION TANQUE PIPA REPSA			703,500.00
54101101	CHRYSLER RAM 4000 CHASIS CABINA, CAMION RECOLECTOR COMPACTADOR PARA BASURA			493,800.00
54101105	CHRYSLER DODGE JOURNEY SXT 4 CILINDROS 5 PASAJEROS			697,800.00
54101106	CAMION PIPA 10000 LITROS INTERNACIONAL			703,500.00
54101109	NISSAN X-TRAIL BLUE EDITION			385,100.00
54101110	VOLKSWAGEN SAVEIRO STARTLINE 2 PUERTAS MOTOR 1.6 LITROS 5 VELOCIDADES			113,356.20
54101117	KIA NEW SPORTAGE 2.0 EX A_T			564,660.00
54101119	NISSAN VERSA ADVANCE			128,400.00
54101120	DODGE GRAND CARAVAN			94,980.00
54101121	NISSAN VERSA DRIVE			154,000.00
54101122	HONDA CRV TOURING			800,060.00
54101123	KIA SEDONA LX			615,480.00
54101124	KIA SORENTO PE 2.4 L EXT. A/T- 7P			910,620.00
54101125	VENTO STARTLINE			385,584.00
54101126	TUCSON LIMITED			414,720.00
54101127	KIA RIO			192,000.00
54101128	VOLKSWAGEN POLO			301,990.00
54102001	CUATRIMOTO			90,189.20
54102002	MOTOCICLETA DE SERVICIO			18,294.00
54201001	CAMPER			19,283.20
54201002	REMOLQUE			36,431.24
54201004	CAMPER DE COPETE			38,537.52
54201005	VEHICULO CON PLATAFORMA ELEVADOR UNIPERSONAL			180,172.48
54501001	LANCHA			32,800.00
54501003	LANCHA DE ALUMINIO			11,674.44
54501008	MOTOR FUERA DE BORDA			98,852.00
54501009	CAPACETE PARA LANCHAS			23,428.81
54501011	KIT DE ESTABLECIMIENTO DE TALLER DE MAQUINARIA			19,800.00
54501012	KIT PARA REPRODUCCIÓN Y SOBREVIVENCIA.			19,256.00
				16,040,674.82
CUENTA: 1246 MAQUINARIA, OTROS EQUIPOS Y HERRAMIENTAS				
56102001	CRIADORA			33,129.13
56102002	MAQUINA ORDEÑADORA			150,185.50
56102003	DESCREMADORA			9,943.76
56102004	PLATAFORMA Y TRAMPAS PARA ANIMALES			128,556.10
56102005	REBANADORA			21,100.63
56102006	TINA PARA LAVADO DE VISCERAS			365.63
56102007	TINA PARA ESCALDADO			1,362.16
56102008	ESQUILADORA			9,092.36
56102010	RED Y ATARRAYA			19,648.22
56102012	JAULA PARA AVES			7,974.64
56102013	JAULA PARA CONEJOS			1,164.88
56102015	ANALIZADOR DE BIOQUIMICO VETERINARIO			16,286.40
56102016	ANALIZADOR DE ELECTROLITOS Y GASES EN SANGRE			15,758.14
56102017	CANULA RUMINAL			1,211.92
56102024	INCUBADORA ESTACION			59,738.36
56102025	INCUBADORA 500 HUEVOS			3,479.21
56102026	INCUBADORA DE 28 LITROS			1,265.00

SISTEMA CONTABLE 2021
RELACIÓN DE BIENES MUEBLES QUE COMPONEN SU PATRIMONIO
Cuenta Pública al 31 de diciembre de 2021

Página 18 de 26

CÓDIGO	DESCRIPCIÓN DEL BIEN	Fecha	01/03/2022
			VALOR EN LIBROS
56102031	DESECADOR DE METAL		183.77
56102034	INCUBADORA DIGITAL		110,467.13
56102035	INCUBADORA BACTERIOLOGICA		5,612.27
56102036	INCUBADORA ELECTRICA		7,676.89
56102037	SET DE 3 PINZAS DE ALUMINIO PARA LABORATORIO		345.00
56102039	EQUIPO DE EMATOLOGIA		10,248.80
56102040	EQUIPO DE INSEMINACION ARTIFICIAL		26,694.13
56102041	ENDOSCOPIO DE METAL		9,817.08
56102042	PROTECTOR DE VAGINA ARTIFICIAL		864.44
56102044	ENDOSCOPIO FLEX		26,499.56
56102047	HORNO PASTEUR		1,700.00
56102048	ESTUCHE DE DIAGNOSTICO PARA CIRUGIA		460.00
56102050	PIPETA UNICAL		1,068.93
56102051	PIPETA DE 12 CANALES		1,130.91
56102052	EQUIPO DE QUIMICA CON MICROPIPETAS		1,742.16
56102053	SISTEMA DE TENSION MANUAL		1,021.80
56102054	PORTA FILTRO DE VIDRIO		567.64
56102055	BAÑO DE MONTAJE DE VIDRIO		2,472.99
56102056	ALCOHOLERA DE PEDESTAL		1,000.00
56102057	PIPETA		6,365.23
56102058	NAVAJA PERKL BAJO		675.39
56102059	EQUIPO DE LABORATORIO PARA MEDIR TEMPERATURA		423.96
56102062	ABREBOCA		431.20
56102066	ESTETOSCOPIO CLASSIC II		1,968.72
56102069	INCUBADORA MEDIODIA 40 CAPACIDAD PEQUEÑA CO2		40,089.60
56102070	TRASQUILADORA SHOWMASTER		1,180.00
56102071	INCUBADORA DE CO2 CI-80 ECOSHEL		11,994.40
56102072	NAVE DE PROPAGACION DE PLANTA		7,485.00
56102073	CAMARA BIOCLIMATICA PARA INVERNADERO C-800 ECOSHEL		48,720.00
56102074	HOT/COLD PLATE		38,040.00
56102075	THE HOLE BOARD 6650		6,960.00
56102077	INCUBADORA CON AGITACION		47,583.50
56102078	REGISTRADOR DE TEMPERATURA		68,487.30
56102079	SENSOR DE FLUJO PARA AIRE COMPRIMIDO		27,416.90
56102080	INCUBADORA ANALOGA		81,038.42
56102081	CAMARA DE CLIMA VARIABLE		791,389.24
56102086	ATURDIDOR DE PERNO CAUTIVO PARA GANADO		205,760.80
56103001	TRACTOR AGRICOLA		377,485.30
56103002	TRACTOR JARDINERO JOHN DEERE		14,592.00
56103003	TRACTOR		39,199.51
56104001	ARADO		9,800.00
56104002	CORTADORA DE FORRAJE		9,030.00
56104003	CULTIVADORA		4,616.21
56104004	EMPACADORA		57,510.69
56104006	MOLINO		150,662.98
56104007	NIVELADORA CON CUCHILLA		14,700.00
56104008	ASPERSORA AGRICOLA		23,271.21
56104009	RASTRA		20,602.28
56104011	SEMBRADORA		50,807.00
56104013	CARGADOR FRONTAL DE 600 KLS		6,699.77
56104017	CAÑON DE RIEGO		209,316.49
56104018	CHAPEADORA		14,888.39
56104019	COSECHADORA		41,197.20
56104020	DESGRANADORA		30,687.50
56104023	DESVARADORA		34,717.87
56104024	EMBUTIDORA		385.00
56104025	HILADORA		1,820.00
56104026	CAMARA DE CULTIVO		5,448.10
56104027	PICADORA DE FORRAJE		34,127.60
56104029	ENSILADOR		5,400.00
56104030	DESMALEZADORA		30,035.68
56104031	APARATO MELACERA		500.00
56104032	BEBEDERO		159.60
56104033	RASTRILLO		10,500.00
56104036	DESMALEZADORA STIHL, FS55		8,422.40
56104038	DESMALEZADORA A GASOLINA TRUPER		679.13
56104039	KIT PICADORA INGAR CON MOTOR ELECTRICO 2HP		2,249.55
56104040	DESMALEZADORA STIHL FS38		718.80

SISTEMA CONTABLE 2021
RELACIÓN DE BIENES MUEBLES QUE COMPONEN SU PATRIMONIO
Cuenta Pública al 31 de diciembre de 2021

Página 19 de 26

CÓDIGO	DESCRIPCIÓN DEL BIEN	Fecha	01/03/2022
		VALOR EN LIBROS	
56104041	ASPERSORA MOTORIZADA HYUNDIA 25 LT 1.2 HP		1,650.00
56104044	MOLINO PARA CAFÉ		35,025.98
56104045	ESTANQUE DE GEOMEMBRANA		87,150.00
56104046	MOLINO PARA CARNE		6,400.00
56104047	EQUIPO DE RIEGO		7,410.00
56201001	PARRILLA ELECTRICA		66,606.33
56201002	PARRILLA METALICA		1,733.63
56201003	BOILER ELÉCTRICO		6,876.00
56201006	CALDERA DE VAPOR		37,120.00
56201012	CALENTADOR DE GAS		5,244.80
56201017	HORNO ELECTRICO		149,044.00
56201018	HORNO PARA DISECCION		22,216.29
56201020	HORNO DE SECADO		66,243.33
56201022	PARRILLA DE CALENTAMIENTO CON AGITACION		18,933.77
56201023	PARRILLA COMERCIAL EN A.I 6 POTENTES		1,212.20
56201024	CALEFACTOR MOVIL 3 PLACAS		239.00
56201025	HORNO DIGITAL 33X35X33 FE291AD FELISA		16,708.64
56201026	REFRIGERADOR VERTICAL SOLIDO EN ACERO		74,675.20
56201027	CONGELADOR VERTICAL SOLIDO EN ACERO		2,685.40
56201028	PARRILLA CORIAT PETIT		8,281.38
56201029	PATAS PARA PARRILLA PETIT		2,855.70
56201030	MARMITA BASCULANTE		88,115.92
56201031	LAVADORA TIPO INMERSION		63,660.80
56201032	DOSIFICADOR EXSHAUTER		154,512.00
56201033	ENVASADORA		83,520.00
56201034	SELLADORA DE VACIO		23,200.00
56201035	ETIQUETADORA AUTOMATICA		125,280.00
56201036	SELLADORA DE LATA		51,689.60
56201037	TERMOSELLADORA		2,784.00
56201038	PASTEURIZADORA		107,184.00
56201039	DESPULPADOR		125,796.00
56201040	ALAMBIQUE		8,259.20
56201041	TANQUE DE FERMENTACION DE LICORES		4,663.20
56201042	TANQUE DE SEPARACION DE PASTOS		4,663.20
56201043	BARRIL PARA REPOSO DE LICORES		6,496.00
56201044	EXPRIMIDOR DE CITRICOS ELECTRICO INDUSTRIAL		1,763.20
56201045	HORNO PARA CEREALES Y PANIFICACION		58,000.00
56201046	CENTRIFUGA DE FRITURAS		21,344.00
56201047	REFRIGERADOR INDUSTRIAL		21,200.00
56201048	MELAXADORA INDUSTRIAL		89,434.00
56201050	BAÑO MARIA		25,192.00
56201051	FERROSCAN		143,882.15
56201052	BIPOTENCIOSTATO		624,939.11
56201053	CAMARA DE NIEBLA SALINA		100,479.30
56201055	CAMPANA DE EXTRACCION DE HUMO		40,478.20
56201056	SOPLADOR		14,400.00
56202001	MOTOR MONOFASICO		1,491.60
56202002	MOTOR TRIFASICO		1,555.97
56202003	MOTOR DE GASOLINA		1,919.00
56202008	MOTOR ELECTRICO		15,138.00
56202014	MEZCLADORA DE INSUMOS PARA PRODUCCION DE FILTROS CERAMICOS		2,400.00
56203001	SISTEMA DE TENSION MANUAL		2,103.75
56203002	DESHIDRATADORA		120,640.00
56203009	SECADORA WHIRLPOOL 15KG		4,571.78
56204001	ENGRAPADORA INDUSTRIAL		24,099.97
56204002	PERFORADORA INDUSTRIAL		15,887.85
56204004	POTENCIOMETRO		19,482.00
56204005	MESA ISLA DE TRABAJO(INDUSTRIAL)		212,871.21
56204006	TOSTADOR		86,968.00
56205001	TROQUELADORA		9,595.00
56206001	CRIOSCOPO		3,206.80
56206002	ANALIZADOR DE OXIGENO		211,995.63
56206003	MILKOTESTER		164.70
56206004	TERMOBALANZA		4,660.30
56206005	ANALIZADOR DE HUMEDAD		46,518.85
56206006	BALANZA METTLER		8,396.04
56206007	ANALIZADOR INFRAROJO		69,247.82
56206008	PLANTA DE PASTEURIZACION		89,002.74

SISTEMA CONTABLE 2021
RELACIÓN DE BIENES MUEBLES QUE COMPONEN SU PATRIMONIO
Cuenta Pública al 31 de diciembre de 2021

Página 20 de 26

CÓDIGO	DESCRIPCIÓN DEL BIEN	Fecha	01/03/2022
CÓDIGO	DESCRIPCIÓN DEL BIEN		VALOR EN LIBROS
56206009	TINA RECTANGULAR DE DOBLE FONDO PARA CUAJO DE LECHE		90,504.09
56206010	BOTE LECHERO		4,092.48
56206011	PALA DE TRABASE DE CUAJADA		226.43
56206012	RASTRILLO AGITADOR PARA CUAJADA		440.57
56206013	TINA DE RECIBO DE LECHE		5,473.23
56206015	ANALIZADOR DE PORDUCTO LACTEO		2,614.29
56206016	WATER QUALITY CHEQUER		4,152.04
56206017	DETECTOR DIGITAL DE MASTISTIS (PARA LECHE)		2,689.79
56206018	EQUIPO ANALIZADOR DE LECHE		27,484.47
56206019	EQUIPO DE PASTEURIZACION		4,028.85
56206020	PLANTA POTABILIZADORA PARA 4 BEBEDEROS		361,920.00
56206021	AGITADOR		285,390.69
56206022	CAMPANA DE FLUJO LAMINAR		137,151.99
56206023	BALANZA		14,187.29
56206024	PLANTA POTABILIZADORA DE AGUA		47,688.06
56301002	BARRENA		1,320.20
56301006	CORTADORA DE CONCRETO Y ASFALTO		45,866.40
56301008	CORTADORA DE VARILLA		378.92
56301009	EQUIPO BASICO PARA CORTE DIRECTO		8,347.03
56301011	MOLDE PARA BARRA DE SANIDAD		15,409.44
56301012	BOBLA,ROLA,CORTA		20,358.00
56301013	BROCA CON ADAPTADOR INTEGRADO PARA EXTRAER NÚCLEOS DE CONCRETO		6,272.35
56301014	DISCO ADIAMANTADO PARA CORTE DE CONCRETO		10,891.01
56302001	REVOLVEDORA DE CEMENTO		8,765.21
56302002	CORTADORA PARA PISOS		664.32
56302003	VIBRADOR PARA CONCRETO		6,879.33
56302004	PISTOLA NEUMATICA		350.40
56302011	MEZCLADORA TIPO TROMPO		590.53
56302013	MAQUINA ADOBERA HIDRÁULICA		75,284.00
56302014	KIT DE MOLDES PARA ADOBERA		5,162.00
56302015	ESTACIÓN TOTAL DE TOPOGRAFÍA		80,000.00
56302017	JUEGO DE PLATINA PARA PRENSA BTC		9,082.80
56302018	CAJÓN PARA PIEZA BTC		10,022.40
56302019	CABEZAL PARA ENSAYO DE MUROS , COMPUESTA DE PLACAS DE ACERO CON ADITAMIENTO PARA UNIC		14,824.80
56401001	AIRE ACONDICIONADO VENTANA DE 5,000 BTU'S		41,598.47
56401002	AIRE ACONDICIONADO VENTANA DE 6,000 BTU'S		16,077.16
56401003	AIRE ACONDICIONADO VENTANA DE 8,000 BTU'S		5,019.51
56401004	AIRE ACONDICIONADO VENTANA DE 12,000 BTU'S		77,840.68
56401005	AIRE ACONDICIONADO VENTANA DE 24,000 BTU'S		117,215.45
56401006	AIRE ACONDICIONADO VENTANA DE 18,000 BTU'S		3,985.93
56401007	AIRE ACONDICIONADO VENTANA DE 30,000 BTU'S		4,158.20
56401008	AIRE ACONDICIONADO VENTANA DE 33,000 BTU'S		993.67
56401009	AIRE ACONDICIONADO VENTANA DE 34,000 BTU'S		1,854.95
56401010	AIRE ACONDICIONADO VENTANA DE 13,000 BTU'S		489.90
56402001	AIRE ACONDICIONADO MINI-SPLIT DE 5,000 BTU'S		61,243.17
56402002	AIRE ACONDICIONADO MINI-SPLIT DE 6,000 BTU'S		25,491.60
56402003	AIRE ACONDICIONADO MINI-SPLIT DE 8,000 BTU'S		10,210.57
56402004	AIRE ACONDICIONADO MINI-SPLIT DE 12,000 BTU'S		769,749.28
56402005	AIRE ACONDICIONADO MINI-SPLIT DE 14,000 BTU'S		6,480.24
56402006	AIRE ACONDICIONADO MINI-SPLIT DE 24,000 BTU'S		1,418,499.71
56402007	AIRE ACONDICIONADO MINI-SPLIT DE 18,000 BTU'S		550,093.56
56402008	AIRE ACONDICIONADO MINI-SPLIT DE 30,000 BTU'S		10,212.27
56402009	AIRE ACONDICIONADO MINI-SPLIT DE 33,000 BTU'S		3,540.86
56402010	AIRE ACONDICIONADO MINI-SPLIT DE 34,000 BTU'S		2,912.00
56402011	AIRE ACONDICIONADO MINI-SPLIT DE 48,000 BTU'S		10,410.88
56402012	AIRE ACONDICIONADO MINI-SPLIT DE 60,000 BTU'S		412,568.38
56402016	AIRE ACONDICIONADO MINI-SPLIT DE 36,000 BTU'S		1,071,382.66
56402017	AIRE ACONDICIONADO MINI-SPLIT DE 9,000 BTU'S		6,160.85
56402022	AIRE ACONDICIONADO MINI-SPLIT DE 26,000 BTU'S		28,980.23
56402023	AIRE ACONDICIONADO MINI-SPLIT DE 62,000 BTU'S		198,220.80
56402024	AIRE ACONDICIONADO MINI-SPLIT DE 23,000 BTU'S		4,120.00
56402025	AIRE ACONDICIONADO MINI-SPLIT DE 11,000 BTU'S		21,924.20
56402026	EQUIPO DE AIRE ACONDICIONADO INDUSTRIAL		143,724.00
56402028	AIRE ACONDICIONADO MINI-SPLIT DE 17,000 BTU'S		4,628.40
56403002	AIRE ACONDICIONADO INTEGRAL 60,000 BTU'S		53,323.25
56404001	AIRE ACONDICINADO MULTI-SPLIT DE 24,000 BTU'S		101,569.35
56404002	AIRE ACONDICINADO MULTI-SPLIT DE 36,000 BTU'S		22,889.86
56404004	AIRE ACONDICINADO MULTI-SPLIT DE 60,000 BTU'S		39,045.60

SISTEMA CONTABLE 2021
RELACIÓN DE BIENES MUEBLES QUE COMPONEN SU PATRIMONIO
Cuenta Pública al 31 de diciembre de 2021

Página 21 de 26

CÓDIGO	DESCRIPCIÓN DEL BIEN	Fecha	01/03/2022
			VALOR EN LIBROS
56404006	AIRE ACONDICINADO MULTI-SPLIT DE 85,000 BTU'S		28,998.90
56405006	AIRE ACONDICINADO DE TECHO DE 54,000 BTU'S		15,700.80
56405008	SISTEMA DE ENFRIAMIENTO		5,132,396.80
56405009	COMPRESOR PARA AIRE ACONDICIONADO		25,334.40
56406001	AIRE ACONDICINADO PORTATIL DE 5,000 BTU'S		684.90
56406005	COMPRESOR		2,008.20
56406006	EVAPORADORA-CONDENSADORA		37,974.79
56406008	EQUIPO PARA PLACA CALIENTE		196,330.00
56407001	EXTRACTOR DE AIRE		1,840.47
56407002	EXTRACTOR CAMPANA PARA LABORATORIO		790.00
56407009	EXTRACTOR DE VENTILADORES		1,628.97
56501001	BASE TRANSMISOR - RECEPTOR (RADIO)		191,455.38
56501002	RADIO PORTATIL		65,838.35
56501004	EQUIPO DE LABORATORIO DE IDIOMAS		10,864.60
56501006	ADAPTADOR / ACCES		26,544.26
56501007	ADAPTADOR MODULO CONECTOR		40,722.96
56501010	INTERFASE DE COMUNICACIÓN		198.67
56501011	MODULO PARA COMUNICACIÓN A DISTANCIA		1,265.00
56501013	ADAPTADOR DE ACCESO INALAMBRIICO G PARA VIDEOPROYECTOR		365.83
56501015	RADIO DOS VIAS		5,659.40
56501016	UNIVERSAL AED TRSINER WITH BASIC BUDDY (INTERFASES DE CONEXION)		5,696.02
56501017	RADIO PORTATIL MOTOROLA PRO 5350 16 CANALES		1,871.03
56501018	RADIO PORTATIL QUANTUM QP650		2,719.97
56501020	RADIO PORTATIL HYT TC-508		997.60
56501021	CONECTOR LC ENTERASYS MGBIC-LC01		5,968.20
56501024	PACK DE RADIOS PORTATILES		34,566.18
56501025	KIT DE RADIO ENLACE		579,227.79
56501026	CONTROLADOR IP PARA DVR, NVR Y PTZ.		6,906.06
56501027	EQUIPO DE MONITOREO DE AUDIO INALAMBRIICO		8,932.00
56501028	ACCESS POINT		8,673.90
56502001	FAX		4,754.76
56502002	UNIDAD CENTRAL TELEFONICA		23,848.68
56502003	CONMUTADOR		75,442.04
56502004	ENRUTADOR		36,997.62
56502005	ANTENA		76,547.13
56502007	EQUIPO RED SATELITAL		78,190.25
56502008	PACH PANEL		838.11
56502009	SERVIDOR DE COMUNICACIÓN		10,561.69
56502012	TELEFONO CELULAR		16,430.27
56502013	TELEFONO CON PANTALLA		20,556.98
56502014	ANTENA PARABOLICA		134,711.44
56502023	TORRE DE RADIOCOMUNICACION		33,268.40
56502025	ANTENA DE 2.4 METROS DE DIAMETRO		37,187.52
56502026	ANTENA DE 3.7 METROS DE DIAMETRO		17,657.53
56502027	CONCENTRADOR LATTISNET PARA RED DE FIBRA OPTICA		13,984.62
56502028	CONCENTRADOR ETHERNET		1,007.48
56502029	PANEL TELCO		339.80
56502030	PORTA SYSTEM		2,021.60
56502031	PAQUETE CONSOLA		3,791.66
56502036	TELEFONO MULTILINEA PANASONIC KXT 7730		847.96
56502038	TELEFONO PANASONIC KXT-7730 MANOS LIBRES		290.00
56502039	RACK ACERO 5 REPISAS		2,806.27
56502041	RACK ORGANIZADOR VERTICAL PANDUIT WMPV45		2,806.27
56502042	GEOPOSICIONADOR GARMIN GPSMAP 62		31,996.00
56502045	TORRE DE CRISTAL CUADRADA		700.00
56502046	TORRE DE CRISTAL HEXAGONAL		370.00
56502047	LASER TIPO MARIPOSA PARA FIBRA OPTICA THORLABS SFLI550S		5,089.50
56502048	ACOPLADOR OPTICO THORLABS 10202A-99-APC		368.30
56502049	LASER TIPO MARIPOSA THORLABS PL980P330J		13,575.13
56502050	GENERADOR DE PULSO DIGITAL THORLABS DG645		9,411.31
56502051	BENCHTOP LASER DIODE THORLABS ITC4001		6,560.03
56502052	EMPALMADORA SUMITOMO QUANTUM Q 101-CA-KIT-2		32,161.00
56502053	AMPLIFIED DETECTOR 800-1700mm THORLABS PDF10C		1,756.82
56502056	TELEFONO IP NORTEL 1110		2,099.48
56502058	SISTEMA DE TIERRA FISICA PARA SITE DE COMUNICACIONES		22,183.62
56502061	CONMUTADOR PANASONIC 7730 TELEFONO		5,548.80
56502063	IPHONE 5 APPLE 32GB		20,623.99
56502064	TELEFONO CELULAR GALAXY SIII SAMSUNG 3G GT-I9300		14,623.87

SISTEMA CONTABLE 2021
RELACIÓN DE BIENES MUEBLES QUE COMPONEN SU PATRIMONIO
Cuenta Pública al 31 de diciembre de 2021

Página 22 de 26

CÓDIGO	DESCRIPCIÓN DEL BIEN	Fecha	01/03/2022
			VALOR EN LIBROS
56502065	TELEFONO CELULAR BLACKBERRY 9900 BOLD TOUCH		15,664.62
56502066	TELEFONO IP AVAYA 1120E		14,929.20
56502067	COMPACTO CONTROLADOR DE TEMPERATURA DE DIODO LASER CLD1015		25,661.52
56502068	FIBRA MEDIDOR DE POTENCIA 800NM-1700NM THORLABS PM20CH		3,845.05
56502069	RACK ACERO 4 REPISAS		2,379.70
56502070	UNIDAD CENTRAL TELEFONICA PANASONIC		44,463.35
56502071	TARJETA DE 3 LINEAS Y 8 EXTENSIONES HIBRIDAS		4,395.57
56502072	TARJETA DE 2 LINEAS Y 8 EXTENSIONES HIBRIDAS		1,013.35
56502073	TARJETA DISA PARA CENTRAL TELEFONICA		893.20
56502074	MARIPOSA LASER DIODE THORLABS LM1452		2,009.40
56502075	AISLANTE DE FIBRA TRORLABS 10-H-1550		1,984.98
56502076	MULTIPLEXOR POR DIVISION DE LONGITUD DE ONDA THORLABS WD202A		2,440.14
56502077	TELEFONO CELULAR GALAXY NOTE 2		2,999.70
56502079	ANTENA RF 201 FRECUENCIA 8.2 MHZ		43,973.28
56502080	DESACTIVADOR RF CON SONIDO Y PAD INTEGRADO		13,210.08
56502083	TARJETA DE 8 EXTENSIONES UNILINEA		1,520.02
56502084	TELEFONO IP NORTEL LG 6830-MGCP		7,572.48
56502085	NAVEGADOR GPS		103,695.40
56502086	ESTACION GPS		216,032.00
56502087	HANDHELD FUENTE LASER		7,461.12
56502089	FOTODETECTOR PC-COUPLED		4,491.52
56502090	DETECTOR ALTA SENSIBILIDAD		45,008.00
56502092	TORRE DUPLICADORA		4,974.50
56502093	ANTENA TSUNAMI PROXIM QB-825 LINK		50,502.88
56502094	COMPACTDAQ CHASIS PARA RED INALAMBRICA		28,399.41
56502095	RECEPTOR INALAMBRICO DE DATOS		2,688.00
56502096	NODO SENSOR INALAMBRICO		6,484.00
56502099	GABINETE DE TELECOMUNICACIONES		10,574.82
56502101	TELEFONO IP		125,603.88
56502102	N-CORE SIRIUS		46,255.04
56502103	CONCENTRADOR(SWITCH)		1,228,957.02
56502104	ACCES POINT		259,975.62
56502105	TARJETA DE INTERFAZ SERIE WAN		12,266.84
56502107	SISTEMA DE INFRAESTRUCTURA FISICA PARA REDES		8,672.16
56502109	ANTENA TSUNAMI		50,078.02
56502111	DIODO SUPERLUMINISCENTE THORLABS		37,987.03
56502113	EQUIPO DE SEGURIDAD FIREWALLE		152,507.52
56601001	ESTACION CENTRAL		14,273.69
56601002	TRANSFORMADOR		568,940.68
56601003	PLANTA GENERADORA DE CORRIENTE ELECTRICA		216,339.30
56601004	PLANTA PARA SOLDAR		5,186.05
56601006	BATERIA RECARGABLE		667.09
56601007	DISPLAY ELECTRONICO		330.00
56601008	ENERGIZADOR		696.03
56601010	MARCO DE CARGA CBR DE 50 CN DE CAPACIDAD VEL.		4,949.50
56601011	CELDA DE CARGA DE 50 KN DE CAPACIDAD CBR		857.21
56601012	INTENSIFICADOR		549.84
56601024	CONJUNTO DE ELECTRICIDAD LBS		15,076.92
56601025	MULTIMETRO DIGITAL		17,061.66
56601026	COMPACTO DE PODER Y ENERGIA CONSOLA METER		11,832.00
56601027	GENERADOR DE VAPOR		196,430.69
56601028	TRANSFORMADOR DE CORRIENTE		16,236.00
56601029	CENTRO DE CARGA		2,240.00
56601031	TRANSDUCTOR DE VOLTAJE		9,120.00
56601032	TERMOPAR DE ALAMBRE FINO Y SOLDADOR		38,130.71
56601033	NOBREAK BACK UPS		90,261.91
56601034	ELEVADOR DE PASAJEROS		643,131.84
56601035	TRANSDUCTOR DE DESPLAZAMIENTO		35,285.21
56601039	ACONDICIONADOR DE POTENCIA MICROONTROLADO		48,941.14
56601040	SOLDADORA PUNTEADORA		50,000.00
56601041	SUMINISTRO DE ACONDICIONADOR DE VOLTAJE (REGULADOR)		24,440.41
56601042	FUENTE DE PODER		83,610.72
56602011	LAMPARA DE INDUCCION ELECTROMAGNETICA		339.20
56602013	LAMPARA REFLECTORA		6,222.63
56602015	LAMPARA DE VAPOR DE SODIO		1,976.58
56602016	LAMPARA LUMINISCENTE		6,380.00
56602019	LAMPARA DE EMERGENCIA		3,617.81
56602020	KIT DE ILUMINACION		3,225.36

SISTEMA CONTABLE 2021
RELACIÓN DE BIENES MUEBLES QUE COMPONEN SU PATRIMONIO
Cuenta Pública al 31 de diciembre de 2021

CÓDIGO	DESCRIPCIÓN DEL BIEN	Fecha	01/03/2022	VALOR EN LIBROS
56602021	LAMPARA PORTATIL			1,812.46
56602026	REFLECTOR			27,436.52
56602027	ESFERA DE INTEGRACION DEL SENSOR DE FOTODIODOS DE ENERGIA			11,228.80
56701006	ENCUADERNADORA			239,224.00
56702002	CALADORA			269.20
56702003	SIERRA			62,577.94
56702004	TALADRO DE PEDESTAL			243.66
56702006	TORNO			73,797.00
56702010	ASPIRADORES/COLECTORES INDUSTRIAL			369.84
56702012	MOTOSIERRA			47,725.00
56702014	MOTOSIERRA A GASOLINA 45CC 20 TRUPER			2,305.20
56702015	MOTOSIERRA STHIL MS290 20" 4.1 HP			1,054.72
56702016	SIERRA DE MESA SKIL 10" 1600W			1,366.93
56702018	SIERRA ANGULAR 10" CON GUIA LASER			1,194.54
56702019	MOTOSIERRA HUSQVARNA 18P 39CC			1,362.00
56702020	MOTOSIERRA 250 18"			2,278.39
56702021	ROMPEDORA DE CONCRETO MANUAL MAKITA			3,480.00
56703001	ESCALERA CON PLATAFORMA			614.08
56703002	ESCALERA TIPO TIJERA			3,603.17
56703003	ESCALERA CONVERTIBLE			1,775.43
56703004	ESCALERA DE EXTENSION			4,570.86
56703006	ESCALERA MOVIL CON SISTEMA DE AUTOFRENO			1,131.60
56703007	ESCABANCO			8,450.00
56703008	ESCALERA EXTENSION ALUMINIO T-II			12,304.41
56704002	MAQUINA DE COSER			5,232.50
56704003	SEGADORA DE PASTO			18,519.24
56704004	TALADRO			22,736.32
56704005	EQUIPO PARA SOPLADO			115,693.04
56704006	PISTOLA DE AIRE			731.21
56704008	PRENSA HIDRAULICA DE 10 TONELADAS			15,362.65
56704009	PRENSA HIDRAULICA DE 30 TONELADAS			320.00
56704012	ESMERILADOR			939.79
56704016	PINZA PARA MANTENIMIENTO			291.40
56704017	ELECTRODO DE PH			341.55
56704018	MULTISAMPLER 55 CM			296.93
56704021	CLINOMETRO			34,987.48
56704025	PRENSA HIDRAULICA DE 120 TONELADAS			2,373.75
56704028	PRENSA HIDRAULICA DE 50 TONELADAS			703.39
56704031	DESECADOR			1,716.14
56704032	GATO PLANO SEMIOVAL			366.29
56704033	KIT DE HERRAMIENTA			6,231.78
56704034	ROTOMARTILLO			694.30
56704037	CONJUNTO QUE CONSTA DE ASIENTO DE ROTULA			265.59
56704040	PODADORA DE PASTO			132,882.72
56704041	COMPRESOR DE PISTONES			1,632.51
56704044	COMPRESORA DE AIRE			27,843.60
56704046	PRENSA CON GATO HIDRAULICO			1,030.00
56704048	LLAVE DE CUELLO DE GANZO			1,075.90
56704049	COMPRESORA DE AIRE DE 6 GAL			294.50
56704051	COMPRESOR TRUPER 2HP 25LT			270.92
56704052	COMPRESOR 550 50 LTS 2.5 HP			509.90
56704053	PODADORA MURRAY 22P65H10X8			563.00
56704054	DESBROZADORA KA-85R-FS STHIL			8,656.19
56704055	DESBROZADORA A GASOLINA DES-25 TRUPER			593.70
56704056	DESBROZADORA			76,013.15
56704057	PODADORA EVANS			1,989.96
56704058	DESBROZADORA RYOBI 26 CC			1,499.50
56704061	PLUMA HIDRAULICA MIKEL'S DE 2 TONELADAS			1,259.76
56704062	PODADORA DE PASTO HUSQVARNA J55L			1,160.00
56704063	PODADORA DE PASTO BRIGGS STRATON 6.5 HP			3,740.00
56704064	PODADORA DE PASTO TRUPER DE 22P			9,348.91
56704065	DESBROZADORA TRUPER A GASOLINA 30CC			3,378.87
56704068	TALADRO DE BANCO 10 CON GUIA LASER			921.17
56704069	PODADORA DE PASTO YARD MACHINES A GASOLINA 21" 158CC			1,379.80
56704070	DESBROZADORA A GASOLINA DES-30X			9,023.57
56704071	ROTOMARTILLO 1/2"			2,029.94
56704072	CONJUNTO DE MECANICA LABS			15,272.00
56704073	PODADORA DE ALTURA TELESCOPICA STIHL			13,203.20

SISTEMA CONTABLE 2021
RELACIÓN DE BIENES MUEBLES QUE COMPONEN SU PATRIMONIO
Cuenta Pública al 31 de diciembre de 2021

Página 24 de 26

CÓDIGO	DESCRIPCIÓN DEL BIEN	Fecha	01/03/2022	VALOR EN LIBROS
56704076	ELECTRODO			6,168.35
56704077	CORTASETOS A GASOLINA			6,360.00
56704079	ESMERILADORA (COMBO)			1,723.25
56704080	PISTOLA DE CALOR			10,788.00
56704081	DESMALEZADORA			25,359.84
56704082	FERTILIZADORA			11,900.00
56704083	FRESADORA			196,455.39
56704084	PERTIGA			9,121.37
56704085	ELECTROMETRO			29,555.64
56704087	SOPLADORA			3,969.00
56704088	PLANTA PARA SOLDAR			40,955.40
56704089	HIDROLAVADORA			5,916.00
56901004	BOMBA HIDRAULICA MANUAL CON DEPOSITO			4,528.15
56901005	BOMBA DE AGUA DE 1/2 HP			3,574.87
56901006	BOMBA DE AGUA DE 1 HP			949.76
56901007	BOMBA DE AGUA SUMERGIBLES			24,817.20
56901009	BOMBA DE AGUA DE 2 HP			2,021.11
56901010	BOMBA DE AGUA DE 1 1/2 HP			1,305.25
56901012	BOMBA NEUMATICA DE SOPLADO			575.85
56901013	BOMBA ESTÁNDAR SUMERGIBLE			9,729.15
56901014	BOMBA ESTÁNDAR DE ALTA PRESION			218.00
56901015	BOMBA PRESION ESTANDAR			4,804.63
56901016	BOMBA DE ASPERSION			5,333.00
56901018	BOMBA PARA FUMIGAR			24,166.96
56901019	MOTOBOMBA CON ARRANQUE ELECTRICO			6,256.50
56901022	BOMBA DE AGUA DE 5 HP			20,393.00
56901027	BOMBA SUMERGIBLE 1 HP 115V 501PM			18,480.00
56901028	HIDRONEUMATICO MUNICH 1 HP TANQUE 52 LITROS			231.40
56901029	MOTOBOMBA 2 HP			5,740.85
56901030	SOPLADOR DE AIRE BLOWER 1/4 HP			6,604.50
56901032	BOMBA DE AGUA DE 7.5 HP TRIFASICO			1,890.00
56901033	MOTOBOMBA CENTRIFUGA 5.5 H.P. DE 2 SUCCION			700.00
56901034	TANQUE HIDRONEUMATICO EVANS 150LTS. HIDRO-MAC			1,623.40
56901035	TANQUE HIDRONEUMATICO ACE INOX 3/4HP 50 LTS.			1,323.00
56901037	TANQUE HIDRONEUMATICO EVANS 170 LTS			7,025.91
56901038	BLOWER (SOPLADOR DE AIRE)			8,820.00
56901039	COMPRESOR PARA PINTAR			2,346.40
56901040	MEDIDOR DE EXPANSIÓN EN CEMENTOS ACELERADOS			10,051.35
56901045	METEORO PROFESIONAL			12,749.40
56901046	TITAN CONTROL MAX			12,862.92
56901047	ARCO DE SANIDAD			71,604.63
56901048	TRACTOPODADORA			52,999.00
56901049	NEBULIZADOR			8,088.52
56902001	AIRE ACONDICIONADO AUTOMOTRIZ			20,837.60
56903009	BINOCULAR			16,155.68
56903015	TRINOCULAR			6,368.40
56903016	BINOCULAR RANGER 5X42			13,903.99
56903017	KIT DE ROBOTICA VEX REEDUCA TEAM UNIVERSIDADES			204,081.01
56903018	PORTA ROBOT REEDUCA GRANDE			7,767.36
56903019	PORTA ROBOT REEDUCA CHICO			5,753.60
56903020	MICROCONTROLADOR VEX CORTEX			17,572.48
56903021	TANQUE INDUSTRIAL			9,280.00
56904001	CAMARA DE REFRIGERACION			29,731.21
56904002	CONGELADOR			122,908.01
56904003	ENFRIADOR			99,035.17
56904004	REGULADOR PARA REFRIGERACION			600.95
56904005	MAQUINA PARA HIELO			15,531.09
56904006	FRIGO-BAR			21,152.14
56904007	REFRIGERADOR			201,253.01
56904008	ENFRIADOR - CALENTADOR DE AGUA			22,673.31
56904009	REFRIGERADOR MABE 9 PIES 009W08S			3,160.00
56904010	FRIGO BAR 4 PIES			322.11
56904011	REFRIGERADOR DAEWOO DFR-1010DBD			661.20
56904012	FRIGO BAR DAEWOO FR-094			219.60
56904013	REFRIGERADOR MABE			41,970.66
56904014	REFRIGERADOR VERTICAL 20 P3			42,717.10
56904015	FRIGOBAR 5 P3			3,528.90
56904016	REFRIGERADOR DAEWOO DFR-9010DB 9 PIES			2,447.50

SISTEMA CONTABLE 2021
RELACIÓN DE BIENES MUEBLES QUE COMPONEN SU PATRIMONIO
Cuenta Pública al 31 de diciembre de 2021

Página 25 de 26

CÓDIGO	DESCRIPCIÓN DEL BIEN	Fecha	01/03/2022
			VALOR EN LIBROS
56904021	REFRIGERADOR ACROS 8P		550.77
56904023	ENFRIADOR DE AGUA DE 2 LLAVES		12,350.32
56904028	REFRIGERADOR WHIRLPOOL 5P WS5501Q		4,973.41
56904029	REFRIGERADOR IEM 7P		15,095.50
56904030	FRIGOBAR DOBLE PUERTA 3.1 P3		685.80
56904033	FRIGOBAR MABE		8,074.49
56904035	FRIGOBAR MABE 4 P3		899.70
56904036	REFRIGERADOR VERTICAL 12 P3 IMBERA		16,466.09
56904037	REFRIGERADOR VERTICAL 23P3		13,364.10
56904038	CONGELADOR TAPA DE COFRE IMBERA 8P3		3,378.13
56904039	REFRIGERADOR DAEWOO 12 P3		3,159.84
56904041	CONGELADOR HORIZONTAL		40,988.82
56904043	REFRIGERADOR DAEWOO		7,798.99
56904044	BEBEDERO ESCOLAR		29,169.13
56904045	ENFRIADOR VERTICAL		30,000.00
56904046	PRENSA EN FRIO		7,584.00
56905005	CARRO MULTISERVICIO CON 2 ESTANTES		2,832.49
56905006	CARRO PARA SUPERMERCADO METÁLICO		680.69
56905008	CARRO PORTALIBROS METÁLICO		5,211.24
56905009	CARRO DE MADERA ESTRUCTURA METÁLICA		877.91
56905011	BASCULA CON ESTADIMETRO PARA NIÑOS Y BEBES 160 KGS. X 100 GRS, MARCA LEYCE		8,867.38
56905012	BASCULA ELECTRONICA PESA BEBÉ SECA 354		616.05
56906001	GANCHO HERPETEOLÓGICO PLEG. 30" A 17"		801.80
56906003	PROTECTORES ANTIMORDEDURAS DE SERPIENTES		701.08
56906005	TRAMPA TOMAHAWK 42"X15"X20" 1 PUERTA		638.00
56906009	BOLSA PARA SERPIENTE 18"		1,174.50
			28,174,618.14
	CUENTA: 1247 COLECCIONES, OBRAS DE ARTE Y OBJETOS VALIOSOS		
51301001	NICHO PARA BANDERA		5,209.95
51302003	COLECCION ARTISTICA-CUADRO		355,564.20
51302007	COLECCION ARTISTICA-ESCUPTURA		58,000.00
51302009	COLECCIÓN ARTISTICA-ARQUEOLOGICA		641,703.88
51303002	ESTATUA		9,200.00
			1,069,678.03
	CUENTA: 1248 ACTIVOS BIOLÓGICOS		
57101001	BECERRO DE DESTETE		59,464.00
57101002	BECERRO DE LACTACION		32,000.00
57101004	NOVILLO		12,800.00
57101005	SEMENTAL BOVINO		34,000.00
57101008	VACA		137,600.00
57101009	VAQUILLA O NOVILLONA		8,000.00
57101010	BECERRA DE DESTETE		84,648.00
57101012	BECERRO		29,008.00
57101013	NOVILLA		29,192.00
57101014	BECERRA DE LACTACION		22,080.00
57201002	HEMBRA DE REPRODUCCION PORCINA		8,680.00
57201005	SEMENTAL PORCINO		4,000.00
57201007	LECHON		320.00
57201008	LECHON DE DESTETE MACHO		20,000.00
57201009	LECHON DE DESTETE HEMBRA		30,880.00
57201010	LECHON DE LACTACION MACHO		800.00
57301003	POLLO PARA ENGORDA		3,900.00
57401001	CORDERO PARA ENGORDA		13,326.00
57401002	CORDERO DE LACTACION		13,798.50
57401003	HEMBRA DE REPRODUCCION OVINA		38,610.80
57401004	SEMENTAL OVINO		37,959.00
57401005	CABRA ADULTA		3,360.00
57401006	CABRITO PARA ENGORDA		626.40
57401008	SEMENTAL CAPRINO		1,680.00
57401009	CABRITO DE DESTETE		12,792.00

SISTEMA CONTABLE 2021
RELACIÓN DE BIENES MUEBLES QUE COMPONEN SU PATRIMONIO
Cuenta Pública al 31 de diciembre de 2021

Página 26 de 26

CÓDIGO	DESCRIPCIÓN DEL BIEN	Fecha	01/03/2022
			VALOR EN LIBROS
57401010	CORDERO DE DESTETE HEMBRA		24,960.00
57401012	OVINOS PRIMALAS		360.00
57401014	CORDERO DE DESTETE MACHO		10,470.00
57401015	CRECIMIENTO DE ENGORDA HEMBRA		2,128.00
57401016	CORDERO DE LACTACIÓN MACHO		1,188.00
57401017	CORDERO DE LACTACIÓN HEMBRA		966.00
57401022	CABRITA DE DESTETE		8,480.00
57501001	MOJARRA TILAPIA		25,600.00
57601001	POTRO		3,304.00
57601002	POTRANCA		1,300.00
57701001	CONEJO PARA ENGORDA		866.00
57701006	CONEJA LACTANTE		30.00
57701007	CONEJA PARA ENGORDA		312.00
57701008	IGUANA		24,975.00
			744,463.70

SISTEMA CONTABLE 2021
RELACION DE BIENES INMUEBLES QUE COMPONEN SU PATRIMONIO
Cuenta Pública al 31 de diciembre del 2021

Página 1 de 2

CÓDIGO	DESCRIPCIÓN DEL BIEN	Fecha	VALOR EN LIBROS
	CUENTA: 1231 TERRENOS		
58101001	PREDIO RUSTICO SAN PABLO, CARRETERA INTERNACIONAL RUMBO SUR, SAN CRISTOBAL		149,625.00
58101002	PREDIO EUSKADY, CARRETERA TAPACHULA-NUEVA ALEMANIA KM. 4, TAPACHULA		179,550.00
58101003	CTRO. CULTURAL PRESIDENTE JUÁREZ, BOULEVARD BELISARIO DOMINGUEZ KM.1081		18,844,305.00
58101004	PREDIO RADIO UNIVERSIDAD, EJIDO COPOYA S/N		88,733.61
58101005	RANCHO OJO DE AGUA-SAN JOSE MUJULAR, CARR. TUXTLA-SAN CRISTOBAL KM. 25+000		1,935,150.00
58101006	RANCHO SAN JUAN, PARAJE LAS CRUCES, HUEHUETAN CHIAPAS		10,843,823.00
58101007	RANCHO SAN RAMON, CARRETERA VILLAFLORES-OCOZCOAUTLA KM. 6		2,334,150.00
58101008	PREDIO EL PLACER, CARRETERA A VILLAFLORES KM. 6+400		598,500.00
58101009	FINCA LOS BORDOS, CARRETERA JIQUIPILAS, COLONIA HORIZONTE, KM. 16+100		6,302,205.00
58101010	FINCA SOLO DIOS, CARRETERA VILLAFLORES-OCOZCOAUTLA KM. 6.5		199,500.00
58101011	PREDIO EL BRILLANTE, CARRETERA GUATEMALITA KM. 8 ARRIAGA		1,995,000.00
58101013	ENTRADA LIBRAMIENTO SUR PONIENTE, FAC. CONTADURIA Y AD. C-I		485,352.00
58101014	PREDIO EJIDO CATAZAJA CHIAPAS.		108,107.69
58101017	TERRENO (BIBLIOTECA UNIVERSITARIA BALUN CANAN		9,651,810.00
58101018	PREDIO DEL EJIDO 20 DE NOVIEMBRE MUNICIPIO DE EMILIANO ZAPATA		291,768.75
58101019	FAC. DE CIENCIAS QUIMICAS C-IV, KM. 1 AL 3 CARRETERA INTERNACIONAL, OCOZOCUAUTLA(TERRENO)		7,182,000.00
58101020	TERRENO DE LA ESCUELA DE MEDICINA HUMANA C-IV TAPACHULA		1,440,455.00
			62,630,035.05
	CUENTA: 1233 EDIFICIOS NO HABITACIONALES		
58301001	BIBLIOTECA, BLVD. BELISARIO DGUEZ KM.1081, CTRO. CULTURAL PRESIDENTE JUÁREZ		85,139,196.16
58301002	CONTADURIA C-I, BOULEVARD DR. BELISARIO DOMÍNGUEZ, KM. 1081		30,719,881.12
58301003	POSGRADO E INFORMATICA, PROLONGACIÓN CAMINO DE ACCESO A RECTORÍA		15,073,763.19
58301004	CONTADURIA C-IV, CARRETERA TAPACHULA-PUERTO MADERO KM. 1+500		20,639,275.56
58301005	INGENIERIA, BOULEVARD DR. BELISARIO DOMÍNGUEZ, KM. 1081		34,472,442.52
58301006	ARQUITECTURA, BOULEVARD DR. BELISARIO DOMÍNGUEZ, KM. 1081		26,485,302.06
58301007	MEDICINA HUMANA, 10A. AVENIDA SUR Y CALLE CENTRAL		28,164,213.25
58301008	CLINICA EL AMATAL, CAMINO VECINAL INNOMINADO, COLONIA RIVERA AMATAL		445,675.00
58301009	CLINICA LAS CASITAS, AVENIDA 14, LOTE NO. 4 MANZANA 26, COLONIA LAS CASITAS		186,750.00
58301010	SAN FRANCISCO, CARRETERA A LA COLONIA VICENTE GUERREO S/N, DEL.TERAN		20,184,741.44
58301011	SOCIALES, CALLE ALVARO OBREGON S/N COLONIA REV.MEXICANA, S.C.L.C.		20,224,820.76
58301012	DERECHO, AVENIDA MIGUEL HIDALGO S/N, S.C.L.C.		33,556,172.89
58301013	QUIMICAS, CARRETERA TAPACHULA-PUERTO MADERO KM. 2+000, TAPACHULA		19,130,094.56
58301014	AGRICOLAS, ENTRONQUE CARRETERA COSTERA Y ESTACIÓN HUEHUETAN S/N		23,996,671.00
58301015	ADMINISTRACION C-IV, CARRETERA TAPACHULA-PUERTO MADERO KM. 1+500		20,386,780.48
58301016	AGRONOMICAS, CARRETERA TUXTLA-VILLAFLORES		10,233,679.34
58301017	HUMANIDADES, COLINA UNIVERSITARIA, DELEGACIÓN TERAN		37,585,273.20
58301018	EXTENSION HUMANIDADES, CARRETERA PIJJIAPAN-CHOCOHUITAL		16,623,456.00
58301019	CONTADURIA C-VII, LIBRAMIENTO NORTE ORIENTE S/N PICHUCALCO		6,891,760.50
58301020	ADMINISTRATIVAS C-VIII, 36A. CALLE SUR PONIENTE NO. 50, COMITAN		12,001,554.49
58301021	ADMINISTRATIVAS C-IX, CARRETERA A PAREDON KM. 4+200, TONALA.		7,832,898.71
58301022	ADMINISTRATIVAS C-IX, CARRETERA A TAPANATEPEC KM. 1, ARRIAGA.		10,714,196.80
58301023	GESTION INDIGENA, CALZADA MÉXICO S/N, BARRIO DE FÁTIMA, S.C.L.C.		4,578,220.28
58301024	FAC. DE CIENCIAS QUIMICAS C-IV, KM. 1 AL 3 CARRETERA INTERNACIONAL, OCOZOCUAUTLA(EDIFICIO)		21,680,179.20
58301025	AGROINDUSTRIAS, CARRETERA A TAPANATEPEC KM. 1, ARRIAGA		25,448,819.08
58301026	CEA, PISTA PRINCIPAL DEL AEROPUERTO, ESQ.PISTA SECUNDARIA, TAPACHULA		105,722,040.00
58301027	LENGUAS C-III, CALZADA MÉXICO S/N, BARRIO DE FÁTIMA, S.C.L.C.		18,523,138.16
58301028	LENGUAS C-I, BOULEVARD BELISARIO DOMÍNGUEZ KM. 1081		28,649,012.18
58301029	LENGUAS C-IV, CARRETERA TAPACHULA-PUERTO MADERO KM. 1+500		25,256,312.73
58301030	TALLERES GRAFICOS, LOTE 56, MANZANA 8, FRACC. JARDINES DE TUXTLA		1,500,000.00
58301031	RÉCURSOS HUMANOS, BOULEVARD BELISARIO DOMINGUEZ, KM. 1081		20,246,047.04
58301032	RECTORIA, COLINA UNIVERSITARIA.		16,598,567.77
58301033	AUDITORIO DE LOS CONSTITUYENTES, COLINA UNIVERSITARIA.		10,140,304.50
58301034	FUNDACION UNACH, 4A.- CALLE ORIENTE NORTE NO. 275		2,426,602.50
58301035	INVESTIGACION, EDIFICIO PRIMAVERA, FRACC. JARDINES DE TUXTLA		5,311,800.00
58301036	INVESTIGACION, EDIFICIO CAPTUS, FRACC. JARDINES DE TUXTLA		7,569,000.00
58301037	EDIFICIO CRUZ, 6A. CALLE PONIENTE NORTE NO. 139		2,449,425.00
58301038	EDIFICIO MACIEL, 2A. PONIENTE SUR NO. 118		22,463,640.00
58301040	EDIFICIOS NO HABITACIONALES, SECRETARIA ADMINISTRATIVA (BOULEVARD DR. BELISARIO DOMINGUEZ	34	15,000,000.00
58301041	TECHUMBRE DE ESTRUCTURA METALICA		291,086.08
58301043	CIUDAD UNIVERSITARIA, EDIFICIOS A, B, C, D, E, F.		36,846,860.65
58301045	EDIFICIO "E" EN CIUDAD UNIVERSITARI		11,914,174.22
58301046	OBRA COMPLEMENTARIA DE LA FACULTAD DE MEDICINA HUMANA		529,797.84
58301051	LABORATORIO DE SANIDAD VEGETAL(RANCHO SAN RAMON)		7,181,053.00
58301052	ESCUELA DE CIENCIAS QUIMICAS, SEDE OCOZCOAUTLA		6,500,000.00
58301053	ESTACIONAMIENTO UNIVERSITARIO DE LA UNACH		28,353,448.28

SISTEMA CONTABLE 2021
RELACION DE BIENES INMUEBLES QUE COMPONEN SU PATRIMONIO
Cuenta Pública al 31 de diciembre del 2021

Página 2 de 2

		Fecha	31/12/2021
CÓDIGO	DESCRIPCIÓN DEL BIEN		VALOR EN LIBROS
58301054	ESTANCIA INFANTIL TAPACHULA		5,987,501.19
58301055	MIRADOR UNIVERSITARIO		2,723,608.09
58301060	UNIDAD DE ATENCIÓN A LA SALUD UNIVERSITARIA		701,978.40
58301061	EDIFICIO DE LA FACULTAD DE CIENCIAS EN FISICA Y MATEMATICAS		48,716,935.39
			963,998,150.61

SISTEMA CONTABLE 2021
RELACION DE BIENES INTANGIBLES QUE COMPONEN SU PATRIMONIO
Cuenta Pública al 31 de diciembre de 2021

Página 1 de 2

		Fecha	
		31/12/2021	
CÓDIGO	DESCRIPCIÓN DEL BIEN		VALOR EN LIBROS
CUENTA: 1251 SOFTWARE			
59101001	SOFTWARE		723,954.67
59101005	MANUSCRIPT NUMBER AJAR-11-2334		8,268.00
59101008	SOFTWARE IDRISI SELVA		9,280.63
59101011	SOFTWARE DE FARMACOLOGIA PHARM TOOLS PRO		7,483.74
59101015	SOFTWARE ESTADISTICO IBM SPSS STATICS PREMIUM		175,461.37
59101019	ANTIVIRUS NORTON		7,320.81
59101024	SOFTWARE ESPECIALIZADO JM7		29,550.00
59101025	SOFTWARE ENTERASYS NMS-100		254,620.00
59101027	SOFTWARE XLSTAT-PRO PARA WINDOWS		9,118.40
59101028	SOFTWARE XLSTAT-PRO PARA MACINTOSH		9,118.40
59101031	SOFTWARE ESPECWARE 9 PRO		4,936.03
59101034	SOFTWARE DANCE FORMS 2.1		4,330.67
59101038	OFFICE MAC HOGAR/ESTUDIANTES		8,000.00
59101041	SOFTWARE ESTADISTICO IBM SPSS STATICS BASE		166,123.59
59101044	SOFTWARE DE ANALISIS		307,728.20
59101047	API DE PROGRAMACION DE N-CORE		57,908.26
59101048	SOFTWARE ADMINISTRATIVO		122,055.20
59101050	SOFTWARE PARA DETERMINACIÓN DE GENES		47,580.19
59101052	SOFTWARE CIENTIFICO ENDNOTE		6,200.00
59101053	MICROSOFT OFFICE		17,224.00
59101054	SOFTWARE GESTOR DE IMPRESIONES		17,000.00
59101055	DRAGON NATURALLY SPEAKING HOME		25,000.00
59101056	SOPHOS XG750-3Y-EP		1,168,120.00
59101057	LICENCIA HYDROBITS		19,196.79
59101058	TERRSET SINGLE SEAT ACADEMIC LICENSE		94,585.82
59101059	TERRSET STUDENT LAB KIT		110,766.66
59101060	LICENCIA GLOBAL MAPPER		61,338.48
59101061	SOFTWARE ASC TIMETABLES		7,050.02
			3,479,319.93
CUENTA: 1252 PATENTES, MARCAS Y DERECHOS			
59301002	RDS TURISMO		2,671.86
59301003	CENTRO DE INVESTIGACIONES TURISTICAS		5,343.72
			8,015.58
CUENTA: 1253 CONCESIONES Y FRANQUICIAS			
59601002	CLUB DEPORTIVO OCELOTES		1,200,000.00
			1,200,000.00
CUENTA: 1254 LICENCIAS			
59701007	LICENCIA ACADEMICA PARA 1 USUARIO DE SOFTWARE NATIONAL INSTRUMENTS LABVIEW		35,693.20
59701015	LICENCIA ESET NOD32 ANTIVIRUS		7,467.87
59701025	LICENCIA ACADEMICA ATLAS TI VERSION 7.0		17,835.00
59701027	LICENCIA ACADEMICA PARA 1 USUARIO		48,720.00
59701028	LICENCIA ACADEMICA ETABS ULTIMATE		12,039.35
59701029	LICENCIA ELECTRONICA UNITY PRO		29,928.00
59701030	LICENCIA DE SERVIDOR DE VISION 2020		217,830.00
59701032	LICENCIA LABORATORIO ACADEMICO ARCGIS DESKTOP		230,393.17
59701033	LICENCIA MODULO ARCGIS SPATIAL ANALYST		76,165.60
59701034	LICENCIA MODULO ARCGIS 3D ANALYST		226,988.80
59701035	LICENCIA DE CURSO DE INGLES		7,540.00
59701037	LICENCIA BASE DEL SISTEMA NEODATA		10,556.00
59701038	LICENCIA ENDNOTE ACA (LICENCIA PARA 2 AÑOS)		22,875.08
59701040	LICENCIAMIENTO EDUCATIVO ANSYS ACADEMIC TEACHING		135,673.60
59701041	LICENCIA DE DESARROLLO DE LA PLATAFORMA NCORE		7,000.00
59701044	LICENCIA MICROSOFT WINDOWS 10		8,360.00
59701045	LICENCIA PARA ROBOTC AND VIRTUAL WORLDS		34,520.43

SISTEMA CONTABLE 2021
RELACION DE BIENES INTANGIBLES QUE COMPONEN SU PATRIMONIO
Cuenta Pública al 31 de diciembre de 2021

Página 2 de 2

		Fecha	31/12/2021
CÓDIGO	DESCRIPCIÓN DEL BIEN		VALOR EN LIBROS
59701046	LICENCIAMIENTO OFFLINE		88,993.00
59701047	LICENCIA ACADEMICA COREL		127,599.07
59701048	LICENCIA ROBOTC PARA LEGO MINDSTORMS		11,380.50
59701049	LICENCIA MAPINFO		67,912.20
59701051	LICENCIA BRITANNICA ACADEMIC		30,000.00
59701053	LICENCIA MATHCAD PROFESSIONAL		42,694.58
59701054	LICENCIA CIVILCAD PARA AUTOCAD		16,868.72
59701055	LICENCIA AUTOCAD PRO		110,935.78
59701056	LICENCIA DNASTAR LASERGENE		61,625.00
59701057	LICENCIA ANTIVIRUS BITDEFENDER		8,491.20
59801002	KIT DE ACTUALIZACION DE OBJETOS DE JUEGO VRC		10,788.00
			1,706,874.15