

**SISTEMA CONTABLE 2021**  
**ESTADO DE SITUACIÓN FINANCIERA**  
**AL 31 DE DICIEMBRE DEL 2021**  
 (Cifras en Pesos)

Concepto	2021	2020	Concepto	2021	2020
<b>ACTIVO</b>			<b>PASIVO</b>		
<b>Activo Circulante</b>			<b>Pasivo Circulante</b>		
Efectivo y Equivalentes	11,529,241.81	11,979,760.53	Cuentas por Pagar a Corto Plazo	2,718,280.77	1,273,352.85
Derechos a Recibir Efectivo o Equivalentes	0.00	0.00	Documentos por Pagar a Corto Plazo	0.00	0.00
Derechos a Recibir Bienes o Servicios	0.00	0.00	Porción a Corto Plazo de la Deuda Pública a Largo Plazo	0.00	0.00
Inventarios	0.00	0.00	Títulos y Valores a Corto Plazo	0.00	0.00
Almacenes	0.00	0.00	Pasivos Diferidos a Corto Plazo	0.00	0.00
Estimación por Pérdida o Deterioro de Activos Circulantes	0.00	0.00	Fondos y Bienes de Terceros en Garantía y/o Administración a Corto Plazo	0.00	0.00
Otros Activos Circulantes	0.00	0.00	Provisiones a Corto Plazo	0.00	0.00
			Otros Pasivos a Corto Plazo	23,401.34	0.00
<b>Total de Activos Circulantes</b>	<b>11,529,241.81</b>	<b>11,979,760.53</b>	<b>Total de Pasivos Circulantes</b>	<b>2,741,682.11</b>	<b>1,273,352.85</b>
<b>Activo No Circulante</b>			<b>Pasivo No Circulante</b>		
Inversiones Financieras a Largo Plazo	0.00	0.00	Cuentas por Pagar a Largo Plazo	59,682.00	59,682.00
Derechos a Recibir Efectivo o Equivalentes a Largo Plazo	14,939.64	14,939.64	Documentos por Pagar a Largo Plazo	0.00	0.00
Bienes Inmuebles, Infraestructura y Construcciones en Proceso	0.00	0.00	Deuda Pública a Largo Plazo	0.00	0.00
Bienes Muebles	9,024,983.79	6,953,011.47	Pasivos Diferidos a Largo Plazo	20,028,290.83	19,991,945.46
Activos Intangibles	61,004.40	61,004.40	Fondos y Bienes de Terceros en Garantía y/o Administración a Largo Plazo	0.00	0.00
Depreciación, Deterioro y Amortización Acumulada de Bienes	0.00	0.00	Provisiones a Largo Plazo	0.00	0.00
Activos Diferidos	26,448,858.30	25,870,516.25			
Estimación por Pérdida o Deterioro de Activos no Circulantes	0.00	0.00			
Otros Activos no Circulantes	0.00	0.00			
<b>Total de Activos No Circulantes</b>	<b>35,549,786.13</b>	<b>32,899,471.76</b>	<b>Total de Pasivos No Circulantes</b>	<b>20,087,972.83</b>	<b>20,051,627.46</b>
			<b>Total del Pasivo</b>	<b>22,829,654.94</b>	<b>21,324,980.31</b>
			<b>HACIENDA PÚBLICA / PATRIMONIO</b>		
			<b>Hacienda Pública/Patrimonio Contribuido</b>		
			Aportaciones	0.00	0.00
			Donaciones de Capital	0.00	0.00
			Actualización de la Hacienda Pública/Patrimonio	0.00	0.00
			<b>Hacienda Pública/Patrimonio Generado</b>	24,249,373.00	23,554,251.98
			Resultados del Ejercicio (Ahorro/Desahorro)	3,618,818.54	1,672,696.68
			Resultados de Ejercicios Anteriores	20,630,554.46	21,881,555.30
			Revalúos	0.00	0.00
			Reservas	0.00	0.00
			Rectificaciones de Resultados de Ejercicios Anteriores	0.00	0.00
			<b>Exceso o Insuficiencia en la Actualización de la Hacienda Pública/Patrimonio</b>	0.00	0.00
			Resultado por Posición Monetaria	0.00	0.00
			Resultado por Tenencia de Activos no Monetarios	0.00	0.00
			<b>Total Hacienda Pública/Patrimonio</b>	<b>24,249,373.00</b>	<b>23,554,251.98</b>
<b>Total del Activo</b>	<b>47,079,027.94</b>	<b>44,879,232.29</b>	<b>Total del Pasivo y Hacienda Pública/Patrimonio</b>	<b>47,079,027.94</b>	<b>44,879,232.29</b>

**SISTEMA CONTABLE 2021**  
**ESTADO DE ACTIVIDADES**  
**DEL 1o. DE ENERO AL 31 DE DICIEMBRE DE 2021**  
 (Cifras en Pesos)

Concepto	2021	2020
<b>INGRESOS Y OTROS BENEFICIOS</b>		
<i>Ingresos de la Gestión</i>	<b>0.00</b>	<b>0.00</b>
Impuestos	0.00	0.00
Cuotas y Aportaciones de Seguridad Social	0.00	0.00
Contribuciones de Mejoras	0.00	0.00
Derechos	0.00	0.00
Productos	0.00	0.00
Aprovechamientos	0.00	0.00
Ingresos por Venta de Bienes y Prestación de Servicios	0.00	0.00
<i>Participaciones, Aportaciones, Convenios, Incentivos Derivados de la Colaboración Fiscal, Fondos Distintos de Aportaciones, Transferencias, Asignaciones, Subsidios y Subvenciones, y Pensiones y Jubilaciones</i>	<b>59,201,509.05</b>	<b>36,895,727.53</b>
Participaciones, Aportaciones, Convenios, Incentivos Derivados de la Colaboración Fiscal y Fondos Distintos de Aportaciones	0.00	0.00
Transferencias, Asignaciones, Subsidios y Subvenciones, y Pensiones y Jubilaciones	59,201,509.05	36,895,727.53
<i>Otros Ingresos y Beneficios</i>	<b>0.00</b>	<b>0.00</b>
Ingresos Financieros	0.00	0.00
Incremento por Variación de Inventarios	0.00	0.00
Disminución del Exceso de Estimaciones por Pérdida o Deterioro u Obsolescencia	0.00	0.00
Disminución del Exceso de Provisiones	0.00	0.00
Otros Ingresos y Beneficios Varios	0.00	0.00
<b>Total de Ingresos y Otros Beneficios</b>	<b>59,201,509.05</b>	<b>36,895,727.53</b>
<b>GASTOS Y OTRAS PÉRDIDAS</b>		
<i>Gastos de Funcionamiento</i>	<b>54,320,121.29</b>	<b>33,349,869.97</b>
Servicios Personales	47,262,539.90	29,934,495.51
Materiales y Suministros	3,145,837.33	511,151.45
Servicios Generales	3,911,744.06	2,904,223.01
<i>Transferencias, Asignaciones, Subsidios y Otras Ayudas</i>	<b>1,180,407.56</b>	<b>1,868,083.71</b>
Transferencias Internas y Asignaciones al Sector Público	0.00	0.00
Transferencias al Resto del Sector Público	0.00	0.00
Subsidios y Subvenciones	1,180,407.56	1,868,083.71
Ayudas Sociales	0.00	0.00
Pensionamientos y Jubilaciones	0.00	0.00
Transferencias a Fideicomisos, Mandatos y Contratos Análogos	0.00	0.00
Transferencias a la Seguridad Social	0.00	0.00
Donativos	0.00	0.00
Transferencias al Exterior	0.00	0.00
<i>Participaciones y Aportaciones</i>	<b>0.00</b>	<b>0.00</b>
Participaciones	0.00	0.00
Aportaciones	0.00	0.00
Convenios	0.00	0.00
<i>Intereses, Comisiones y Otros Gastos de la Deuda Pública</i>	<b>0.00</b>	<b>0.00</b>
Intereses de la Deuda Pública	0.00	0.00
Comisiones de la Deuda Pública	0.00	0.00
Gastos de la Deuda Pública	0.00	0.00
Costo por Coberturas	0.00	0.00
Apoyos Financieros	0.00	0.00
<i>Otros Gastos y Pérdidas Extraordinarias</i>	<b>82,161.66</b>	<b>5,077.17</b>
Estimaciones, Depreciaciones, Deterioros, Obsolescencia y Amortizaciones	0.00	0.00
Provisiones	0.00	0.00
Disminución de Inventarios	0.00	0.00
Aumento por Insuficiencia de Estimaciones por Pérdida o Deterioro u Obsolescencia	0.00	0.00
Aumento por Insuficiencia de Provisiones	0.00	0.00
Otros Gastos	82,161.66	5,077.17
<i>Inversión Pública</i>	<b>0.00</b>	<b>0.00</b>
Inversión Pública no Capitalizable	0.00	0.00
<b>Total de Gastos y Otras Pérdidas</b>	<b>55,582,690.51</b>	<b>35,223,030.85</b>
<b>Resultados del Ejercicio (Ahorro/Desahorro)</b>	<b>3,618,818.54</b>	<b>1,672,696.68</b>

**TRIBUNAL ELECTORAL DEL ESTADO DE CHIAPAS**
**SISTEMA CONTABLE 2021**  
**ESTADO DE VARIACIÓN EN LA HACIENDA PÚBLICA**  
**DEL 01 DE ENERO AL 31 DE DICIEMBRE DE 2021**  
 (Cifras en Pesos)

Concepto	Hacienda Pública / Patrimonio Contribuido	Hacienda Pública / Patrimonio Generado de Ejercicios Anteriores	Hacienda Pública / Patrimonio Generado del Ejercicio	Exceso o Insuficiencia en la Actualización de la Hacienda Pública/Patrimonio	Total
<b>Hacienda Pública / Patrimonio Contribuido Neto de 2020</b>	<b>0.00</b>				<b>0.00</b>
Aportaciones	0.00				0.00
Donaciones de Capital	0.00				0.00
Actualización de la Hacienda Pública/Patrimonio	0.00				0.00
<b>Hacienda Pública / Patrimonio Generado Neto de 2020</b>		<b>21,881,555.30</b>	<b>1,672,696.68</b>		<b>23,554,251.98</b>
Resultados del Ejercicio (Ahorro/Desahorro)			1,672,696.68		1,672,696.68
Resultado de Ejercicios Anteriores		21,881,555.30			21,881,555.30
Revalúos		0.00			0.00
Reservas		0.00			0.00
Rectificaciones de Resultados de Ejercicios Anteriores		0.00			0.00
<b>Exceso o Insuficiencia en la Actualización de la Hacienda Pública / Patrimonio Neto de 2020</b>				<b>0.00</b>	<b>0.00</b>
Resultado por Posición Monetaria				0.00	0.00
Resultado por Tenencia de Activos no Monetarios				0.00	0.00
<b>Hacienda Pública / Patrimonio Neto Final de 2020</b>	<b>0.00</b>	<b>21,881,555.30</b>	<b>1,672,696.68</b>	<b>0.00</b>	<b>23,554,251.98</b>
<b>Cambios en la Hacienda Pública / Patrimonio Contribuido Neto de 2021</b>	<b>0.00</b>				<b>0.00</b>
Aportaciones	0.00				0.00
Donaciones de Capital	0.00				0.00
Actualización de la Hacienda Pública/Patrimonio	0.00				0.00
<b>Variaciones de la Hacienda Pública / Patrimonio Generado Neto de 2021</b>		<b>(1,251,000.84)</b>	<b>1,946,121.86</b>		<b>695,121.02</b>
Resultados del Ejercicio (Ahorro/Desahorro)			3,618,818.54		3,618,818.54
Resultados de Ejercicios Anteriores		(1,251,000.84)	(1,672,696.68)		(2,923,697.52)
Revalúos			0.00		0.00
Reservas			0.00		0.00
Rectificaciones de Resultados de Ejercicios Anteriores			0.00		0.00
<b>Cambios en el Exceso o Insuficiencia en la Actualización de la Hacienda Pública / Patrimonio Neto de 2021</b>				<b>0.00</b>	<b>0.00</b>
Resultado por Posición Monetaria				0.00	0.00
Resultado por Tenencia de Activos no Monetarios				0.00	0.00
<b>Hacienda Pública / Patrimonio Neto Final de 2021</b>	<b>0.00</b>	<b>20,630,554.46</b>	<b>3,618,818.54</b>	<b>0.00</b>	<b>24,249,373.00</b>

**SISTEMA CONTABLE 2021**  
**ESTADO DE CAMBIOS EN LA SITUACIÓN FINANCIERA**  
**DEL 1o. DE ENERO AL 31 DE DICIEMBRE DE 2021**  
 (Cifras en Pesos)

Concepto	Origen	Aplicación
<b>ACTIVO</b>	<b>450,518.72</b>	<b>2,650,314.37</b>
<b>Activo Circulante</b>	<b>450,518.72</b>	<b>0.00</b>
Efectivo y Equivalentes	450,518.72	0.00
Derechos a Recibir Efectivo o Equivalentes	0.00	0.00
Derechos a Recibir Bienes o Servicios	0.00	0.00
Inventarios	0.00	0.00
Almacenes	0.00	0.00
Estimación por Pérdida o Deterioro de Activos Circulantes	0.00	0.00
Otros Activos Circulantes	0.00	0.00
<b>Activo No Circulante</b>	<b>0.00</b>	<b>2,650,314.37</b>
Inversiones Financieras a Largo Plazo	0.00	0.00
Derechos a Recibir Efectivo o Equivalentes a Largo Plazo	0.00	0.00
Bienes Inmuebles, Infraestructura y Construcciones en Proceso	0.00	0.00
Bienes Muebles	0.00	2,071,972.32
Activos Intangibles	0.00	0.00
Depreciación, Deterioro y Amortización Acumulada de Bienes	0.00	0.00
Activos Diferidos	0.00	578,342.05
Estimación por Pérdida o Deterioro de Activos no Circulantes	0.00	0.00
Otros Activos no Circulantes	0.00	0.00
<b>PASIVO</b>	<b>1,504,674.63</b>	<b>0.00</b>
<b>Pasivo Circulante</b>	<b>1,468,329.26</b>	<b>0.00</b>
Cuentas por Pagar a Corto Plazo	1,444,927.92	0.00
Documentos por Pagar a Corto Plazo	0.00	0.00
Porción a Corto Plazo de la Deuda Pública a Largo Plazo	0.00	0.00
Títulos y Valores a Corto Plazo	0.00	0.00
Pasivos Diferidos a Corto Plazo	0.00	0.00
Fondos y Bienes de Terceros en Garantía y/o Administración a Corto Plazo	0.00	0.00
Provisiones a Corto Plazo	0.00	0.00
Otros Pasivos a Corto Plazo	23,401.34	0.00
<b>Pasivo No Circulante</b>	<b>36,345.37</b>	<b>0.00</b>
Cuentas a Pagar a Largo Plazo	0.00	0.00
Documentos por Pagar a Largo Plazo	0.00	0.00
Deuda Pública a Largo Plazo	0.00	0.00
Pasivos Diferidos a Largo Plazo	36,345.37	0.00
Fondos y Bienes de Terceros en Garantía y/o Administración a Largo Plazo	0.00	0.00
Provisiones a Largo Plazo	0.00	0.00
<b>HACIENDA PÚBLICA/PATRIMONIO</b>	<b>1,946,121.86</b>	<b>1,251,000.84</b>
<b>Hacienda Pública/Patrimonio Contribuido</b>	<b>0.00</b>	<b>0.00</b>
Aportaciones	0.00	0.00
Donaciones de Capital	0.00	0.00
Actualización de la Hacienda Pública/Patrimonio	0.00	0.00
<b>Hacienda Pública/Patrimonio Generado</b>	<b>1,946,121.86</b>	<b>1,251,000.84</b>
Resultados del Ejercicio (Ahorro/Desahorro)	1,946,121.86	0.00
Resultados de Ejercicios Anteriores	0.00	1,251,000.84
Revalúos	0.00	0.00
Reservas	0.00	0.00
Rectificaciones de Resultados de Ejercicios Anteriores	0.00	0.00
<b>Exceso o Insuficiencia en la Actualización de la Hacienda Pública/Patrimonio</b>	<b>0.00</b>	<b>0.00</b>
Resultado por Posición Monetaria	0.00	0.00
Resultado por Tenencia de Activos no Monetarios	0.00	0.00

**SISTEMA CONTABLE 2021**  
**ESTADO DE FLUJOS DE EFECTIVO**  
**DEL 01 DE ENERO AL 31 DE DICIEMBRE DE 2021**  
 (Cifras en Pesos)

Página 1 de 1

Fecha: 23/02/2022

Concepto	2021	2020
<b>Flujos de Efectivo de las Actividades de Operación</b>		
<b>Origen</b>	<b>59,201,509.05</b>	<b>36,895,727.53</b>
Impuestos	0.00	0.00
Cuotas y Aportaciones de Seguridad Social	0.00	0.00
Contribuciones de Mejoras	0.00	0.00
Derechos	0.00	0.00
Productos	0.00	0.00
Aprovechamientos	0.00	0.00
Ingresos por Venta de Bienes y Prestación de Servicios	0.00	0.00
Participaciones, Aportaciones, Convenios, Incentivos Derivados de la Colaboración Fiscal y Fondos Distintos de Aportaciones	0.00	0.00
Transferencias, Asignaciones, Subsidios y Subvenciones, y Pensiones y Jubilaciones	0.00	0.00
Otros Orígenes de Operación	59,201,509.05	36,895,727.53
<b>Aplicación</b>	<b>55,582,690.51</b>	<b>35,223,030.85</b>
Servicios Personales	47,262,539.90	29,934,495.51
Materiales y Suministros	3,145,837.33	511,151.45
Servicios Generales	3,911,744.06	2,904,223.01
Transferencias Internas y Asignaciones al Sector Público	0.00	0.00
Trasferencias al Resto del Sector Público	0.00	0.00
Subsidios y Subvenciones	1,180,407.56	1,868,083.71
Ayudas Sociales	0.00	0.00
Pensiones y Jubilaciones	0.00	0.00
Transferencias a Fideicomisos, Mandatos y Contratos Análogos	0.00	0.00
Transferencias a la Seguridad Social	0.00	0.00
Donativos	0.00	0.00
Transferencias al Exterior	0.00	0.00
Participaciones	0.00	0.00
Aportaciones	0.00	0.00
Convenios	0.00	0.00
Otras Aplicaciones de Operación	82,161.66	5,077.17
<b>Flujos Netos de Efectivo de las Actividades de Operación</b>	<b>3,618,818.54</b>	<b>1,672,696.68</b>
<b>Flujos de Efectivo de las Actividades de Inversión</b>		
<b>Origen</b>	<b>0.00</b>	<b>1,199,131.56</b>
Bienes Inmuebles, Infraestructura y Construcciones en Proceso	0.00	0.00
Bienes Muebles	0.00	0.00
Otros Orígenes de Inversión	0.00	1,199,131.56
<b>Aplicación</b>	<b>5,574,011.89</b>	<b>4,515,102.22</b>
Bienes Inmuebles, Infraestructura y Construcciones en Proceso	0.00	0.00
Bienes Muebles	2,071,972.32	53,908.05
Otras Aplicaciones de Inversión	3,502,039.57	4,461,194.17
<b>Flujos Netos de Efectivo de las Actividades de Inversión</b>	<b>(5,574,011.89)</b>	<b>(3,315,970.66)</b>
<b>Flujos de Efectivo de las Actividades de Financiamiento</b>		
<b>Origen</b>	<b>1,504,674.63</b>	<b>35,341.02</b>
Endeudamiento Neto	0.00	0.00
Interno	0.00	0.00
Externo	0.00	0.00
Otros Orígenes de Financiamiento	1,504,674.63	35,341.02
<b>Aplicación</b>	<b>0.00</b>	<b>614,839.97</b>
Servicios de la Deuda	0.00	0.00
Interno	0.00	0.00
Externo	0.00	0.00
Otras Aplicaciones de Financiamiento	0.00	614,839.97
<b>Flujos Netos de Efectivo por Actividades de Financiamiento</b>	<b>1,504,674.63</b>	<b>(579,498.95)</b>
<b>Incremento/Disminución Neta en el Efectivo y Equivalentes al Efectivo</b>	<b>(450,518.72)</b>	<b>(2,222,772.93)</b>
<b>Efectivo y Equivalentes al Efectivo al Inicio del Ejercicio</b>	<b>11,979,760.53</b>	<b>14,202,533.46</b>
<b>Efectivo y Equivalentes al Efectivo al Final del Ejercicio</b>	<b>11,529,241.81</b>	<b>11,979,760.53</b>

**SISTEMA CONTABLE 2021**
**ESTADO ANALITICO DEL ACTIVO**
**DEL 01 DE ENERO AL 31 DE DICIEMBRE DEL 2021**

(Cifras en Pesos)

Página 1 de 1

Fecha: 23/02/2022

Concepto	Saldo Inicial	Cargos del Período	Abonos del Período	Saldo Final	Variación del Período
<b>ACTIVO</b>	<b>44,879,232.29</b>	<b>135,338,909.94</b>	<b>133,139,114.29</b>	<b>47,079,027.94</b>	<b>2,199,795.65</b>
<b>ACTIVO CIRCULANTE</b>	<b>11,979,760.53</b>	<b>129,993,466.14</b>	<b>130,443,984.86</b>	<b>11,529,241.81</b>	<b>(450,518.72)</b>
Efectivo y Equivalentes	11,979,760.53	129,841,522.21	130,292,040.93	11,529,241.81	(450,518.72)
Derechos a Recibir Efectivo o Equivalentes	0.00	151,943.93	151,943.93	0.00	0.00
Derechos a Recibir Bienes o Servicios	0.00	0.00	0.00	0.00	0.00
Inventarios	0.00	0.00	0.00	0.00	0.00
Almacenes	0.00	0.00	0.00	0.00	0.00
Estimación por Pérdida o Deterioro de Activos Circulantes	0.00	0.00	0.00	0.00	0.00
Otros Activos Circulantes	0.00	0.00	0.00	0.00	0.00
<b>ACTIVO NO CIRCULANTE</b>	<b>32,899,471.76</b>	<b>5,345,443.80</b>	<b>2,695,129.43</b>	<b>35,549,786.13</b>	<b>2,650,314.37</b>
Inversiones Financieras a Largo Plazo	0.00	0.00	0.00	0.00	0.00
Derechos a Recibir Efectivo o Equivalentes a Largo Plazo	14,939.64	0.00	0.00	14,939.64	0.00
Bienes Inmuebles, Infraestructura y Construcciones en Proceso	0.00	0.00	0.00	0.00	0.00
Bienes Muebles	6,953,011.47	2,241,784.78	169,812.46	9,024,983.79	2,071,972.32
Activos Intangibles	61,004.40	0.00	0.00	61,004.40	0.00
Depreciación, Deterioro y Amortización Acumulada de Bienes	0.00	0.00	0.00	0.00	0.00
Activos Diferidos	25,870,516.25	3,103,659.02	2,525,316.97	26,448,858.30	578,342.05
Estimación por Pérdida o Deterioro de Activos no Circulantes	0.00	0.00	0.00	0.00	0.00
Otros Activos no Circulantes	0.00	0.00	0.00	0.00	0.00

DENOMINACIÓN DE LAS DEUDAS	MONEDA DE CONTRATACIÓN	INSTITUCIÓN O PAIS ACREEDOR	SALDO INICIAL DEL PERÍODO	SALDO FINAL DEL PERÍODO
<b>DEUDA PÚBLICA</b>				
<b>Corto Plazo</b>				
<b>Deuda Interna</b>			<b>0.00</b>	<b>0.00</b>
Instituciones de Crédito				
BANCOMER, S.A.	Moneda Nacional	México	0.00	0.00
BANOBRAS, S.N.C.	Moneda Nacional	México	0.00	0.00
BANORTE, S.A.	Moneda Nacional	México	0.00	0.00
INTERACCIONES, S.A.	Moneda Nacional	México	0.00	0.00
SANTANDER, S.A.	Moneda Nacional	México	0.00	0.00
SCOTIABANK INVERLAT, S.A.	Moneda Nacional	México	0.00	0.00
Títulos y Valores	Moneda Nacional	México	0.00	0.00
Arrendamientos Financieros	Moneda Nacional	México	0.00	0.00
<b>Deuda Externa</b>			<b>0.00</b>	<b>0.00</b>
Organismos Financieros Internacionales				
Deuda Bilateral				
Títulos y Valores				
Arrendamientos Financieros				
<b>Subtotal de Deuda Pública a Corto Plazo</b>			<b>0.00</b>	<b>0.00</b>
<b>Largo Plazo</b>				
<b>Deuda Interna</b>			<b>0.00</b>	<b>0.00</b>
Instituciones de Crédito				
BANCOMER, S.A.	Moneda Nacional	México	0.00	0.00
BANOBRAS, S.N.C.	Moneda Nacional	México	0.00	0.00
BANORTE, S.A.	Moneda Nacional	México	0.00	0.00
SANTANDER, S.A.	Moneda Nacional	México	0.00	0.00
Títulos y Valores	Moneda Nacional	México	0.00	0.00
Arrendamientos Financieros	Moneda Nacional	México	0.00	0.00
<b>Deuda Externa</b>			<b>0.00</b>	<b>0.00</b>
Organismos Financieros Internacionales				
Deuda Bilateral				
Títulos y Valores				
Arrendamientos Financieros				
<b>Subtotal de Deuda Pública a Largo Plazo</b>			<b>0.00</b>	<b>0.00</b>
<b>Total de Otros Pasivos</b>	Moneda Nacional	México	<b>21,324,980.31</b>	<b>22,829,654.94</b>
<b>Total de Deuda Pública y Otros Pasivos</b>			<b>21,324,980.31</b>	<b>22,829,654.94</b>

SISTEMA CONTABLE 2021  
INFORME SOBRE PASIVOS CONTINGENTES  
DEL 1o. DE ENERO AL 31 DE DICIEMBRE DE 2021

---

De conformidad a las Principales Reglas de Registro y Valoración del Patrimonio (Elementos Generales), emitidas por el Consejo Nacional de Armonización Contable, publicadas en el capítulo reformado en el Diario Oficial de la Federación el 06 de octubre del 2014, y última reforma del 23 de diciembre de 2020, los Pasivos Contingentes consideran:

- a) Una obligación posible, surgida a raíz de sucesos pasados, cuya existencia ha de ser confirmada sólo por la ocurrencia, o en su caso, por la no ocurrencia, de uno o más eventos inciertos en el futuro, que no están enteramente bajo el control del organismo público.
- b) Una obligación presente, surgida a raíz de sucesos pasados, que no se ha reconocido contablemente porque: no es probable que la entidad tenga que satisfacerla, desprendiéndose de recursos que incorporen beneficios económicos; o bien el importe de la obligación no pueda ser medido con la suficiente fiabilidad.

Al respecto, se informa que éste Organismo Público a esta fecha **NO cuenta con Pasivos Contingentes** significativos pendientes de pago, ya que estos se reconocen y se liquidan en el transcurso del ejercicio, en la vigencia del presupuesto.





**GOBIERNO CONSTITUCIONAL DEL ESTADO DE CHIAPAS**  
**TRIBUNAL ELECTORAL DEL ESTADO DE CHIAPAS**  
**SISTEMA CONTABLE 2021**  
**NOTAS A LOS ESTADOS FINANCIEROS**  
**DEL 1o. DE ENERO AL 31 DE DICIEMBRE DE 2021**

Página 1 de 18

Fecha: 22/02/2022

De conformidad al artículo 46, fracción I, inciso e) y 49 de la Ley General de Contabilidad Gubernamental, así como, a la normatividad emitida por el Consejo Nacional de Armonización Contable, a continuación, se presentan las notas a los estados financieros del Tribunal Electoral del Estado de Chiapas, correspondiente al 31 de diciembre de 2021, con los siguientes apartados:

- Notas de Desglose,
- Notas de Memoria (Cuentas de Orden), y
- Notas de Gestión Administrativa.

Las cifras mostradas al 31 de diciembre de 2021, se presentan de conformidad a la estructura de información dictado por el Consejo Nacional de Armonización Contable, publicado en el Diario Oficial de la Federación el 6 de octubre de 2014, reforma del 27 de septiembre de 2018, y última reforma del 23 de diciembre de 2020.

**NOTAS DE DESGLOSE**

**NOTAS AL ESTADO DE SITUACIÓN FINANCIERA**

El Estado de Situación Financiera muestra la posición financiera del Tribunal Electoral del Estado de Chiapas, valuados y elaborados de acuerdo con los Postulados Básicos de Contabilidad Gubernamental, Normas y Metodología para la Emisión de Información Financiera y Estructura de los Estados Financieros del Ente Público y Característica de sus Notas, emitidos por el Consejo Nacional de Armonización Contable (CONAC), el cual refleja los bienes y derechos que se clasifican en rubros de acuerdo a su disponibilidad de liquidez al igual que sus obligaciones o compromisos, agrupándolas con relación a su exigibilidad.

**ACTIVO**

El activo se compone de los fondos, valores, derechos y bienes cuantificados en términos monetarios, los cuales dispone el Tribunal Electoral del Estado de Chiapas, para la operatividad y la prestación de servicios públicos, este se integra como sigue:

**Circulante**

**Efectivo y Equivalentes**

El rubro de efectivo y equivalentes al 31 de diciembre de 2021, asciende a \$ 11,529,241.81, el cual representa el 100 por ciento del total de activo circulante, se integra por la disponibilidad financiera para cubrir los compromisos de pagos a los diferentes proveedores, así como, pagos de impuestos y otras contribuciones; así también, para cubrir gastos menores y emergentes, mismos que se encuentran pendientes de ser reintegrados. También, se encuentran los depósitos otorgados a terceros por equipos utilizados.

**GOBIERNO CONSTITUCIONAL DEL ESTADO DE CHIAPAS**  
**TRIBUNAL ELECTORAL DEL ESTADO DE CHIAPAS**  
**SISTEMA CONTABLE 2021**  
**NOTAS A LOS ESTADOS FINANCIEROS**  
**DEL 1o. DE ENERO AL 31 DE DICIEMBRE DE 2021**

Página 2 de 18

Fecha: 22/02/2022

CONCEPTO	2021	2020
<b>Bancos/Dependencias y Otros</b>	557,208.40	1,009,001.40
<b>Fondos con Afectación Específica</b>	10,958,183.41	10,956,909.13
<b>Depósitos de Fondos de Terceros en Garantía y/o Administración</b>	13,850.00	13,850.00
<b>Suma</b>	<b>\$ 11,529,241.81</b>	<b>\$ 11,979,760.53</b>

CONCEPTO	2021	2020
<b>Fondos con Afectación Específica</b>		
Fondo General de Participaciones	\$ 2,989,531.05	\$ 2,009,501.39
Ingresos Estatales	7,059,502.56	8,218,607.14
Ingresos por venta de Bienes y Servicios	273,474.76	273,474.76
Fondo de Fiscalización y Recaudación	309,056.09	455,325.84
Fondo de Compensación	21,777.48	0
Otros Incentivos Económicos	304,841.47	0
<b>Suma</b>	<b>\$ 10,958,183.41</b>	<b>\$ 10,956,909.13</b>

**No Circulante**

**Derechos a Recibir Efectivo o Equivalentes a Largo Plazo**

Este rubro del activo asciende a \$ 14,939.64, integrado por Deudores Diversos a Largo Plazo que corresponde a Ejercicios Anteriores, por concepto de servicios bancarios.

TIPO	VENCIMIENTO (DÍAS)	2021	2020
<b>Deudores Diversos a Largo Plazo</b>			
Cargos bancarios por aclarar	>365	\$ 14,939.64	\$ 14,939.64
<b>Suma</b>		<b>\$ 14,939.64</b>	<b>\$ 14,939.64</b>

**Bienes Muebles**

Este rubro representa los bienes muebles que son propiedad del Tribunal Electoral del Estado de Chiapas, como son: Mobiliario y Equipo de Administración, Mobiliario y Equipo Educativo y Recreativo, Vehículos y Equipo de Transporte, Maquinaria, Otros Equipos y Herramientas, que aún se encuentran en buenas condiciones y que son básicos para la operatividad del mismo; los cuales fueron adquiridos con recursos presupuestales, así como, algunos fueron obtenidos mediante transferencias de otros organismos.

Al 31 de diciembre de 2021, este rubro asciende a \$ 9,024,983.79, que representa el 25.4 por ciento del activo no circulante.

**GOBIERNO CONSTITUCIONAL DEL ESTADO DE CHIAPAS**  
**TRIBUNAL ELECTORAL DEL ESTADO DE CHIAPAS**  
**SISTEMA CONTABLE 2021**  
**NOTAS A LOS ESTADOS FINANCIEROS**  
**DEL 1o. DE ENERO AL 31 DE DICIEMBRE DE 2021**

Fecha: 22/02/2022

CONCEPTO	2021	2020
<b>Mobiliario y Equipo de Administración</b>	\$ 3,790,901.34	\$ 3,508,399.02
<b>Mobiliario y Equipo Educacional y Recreativo</b>	335,325.92	335,325.92
<b>Vehículos y Equipo de Transporte</b>	4,409,540.00	2,620,070.00
<b>Maquinaria, Otros Equipos y Herramientas</b>	489,216.53	489,216.53
<b>Suma</b>	<b>\$ 9,024,983.79</b>	<b>\$ 6,953,011.47</b>

**Activos Intangibles**

Este rubro refleja un monto de \$ 61,004.40, se encuentra integrado por las adquisiciones para el equipamiento de la instrumentación operativa de software para el departamento de recursos humanos. Representa el 0.1 por ciento del total del activo no circulante.

CONCEPTO	2021	2020
<b>Software</b>	\$ 61,004.40	\$ 61,004.40
<b>Suma</b>	<b>\$ 61,004.40</b>	<b>\$ 61,004.40</b>

**Activos Diferidos**

Al 31 de diciembre de 2021, este rubro refleja un monto de \$ 26,448,858.30 el cual representa el 74.4 por ciento del total del activo no circulante, se encuentra integrado por todas aquellas operaciones que están en proceso de regularización presupuestal y contable del periodo que se informa, así como, de ejercicios anteriores; actualmente se están llevando a cabo las gestiones necesarias ante la Secretaría de Hacienda para su regularización.

CONCEPTO	2021	2020
<b>Otros Activos Diferidos</b>		
Ingresos Estatales	\$ 15,739,230.59	\$ 15,739,230.59
Fondo General de Participaciones	9,925,144.52	9,436,559.80
Participación por Impuestos Especiales	287,325.41	0
Fondo de Fiscalización y Recaudación	35,101.91	62,723.27
Fondo de Compensación	17,417.91	0
Fondo de Extracción de Hidrocarburos	444,637.96	632,002.59
<b>Suma</b>	<b>\$ 26,448,858.30</b>	<b>\$ 25,870,516.25</b>

**PASIVO**

Es el conjunto de cuentas que permite el registro de las obligaciones contraídas por el Tribunal Electoral del Estado de Chiapas, para el desarrollo de sus funciones y la prestación de los servicios públicos. Al 31 de diciembre de 2021, los estados financieros reflejan principalmente pasivo circulante o corto plazo, es decir, aquellas obligaciones en que la exigibilidad de pago es menor a un año, así también, pasivo no circulante o a largo plazo que representa las obligaciones con vencimiento posterior a un año.

**GOBIERNO CONSTITUCIONAL DEL ESTADO DE CHIAPAS**  
**TRIBUNAL ELECTORAL DEL ESTADO DE CHIAPAS**  
**SISTEMA CONTABLE 2021**  
**NOTAS A LOS ESTADOS FINANCIEROS**  
**DEL 1o. DE ENERO AL 31 DE DICIEMBRE DE 2021**

**Circulante**

**Cuentas por Pagar a Corto Plazo**

Al 31 de diciembre de 2021, este rubro asciende a \$ 2,718,280.77, el cual representa el 99.2 por ciento del total del pasivo circulante, se integra principalmente por las aportaciones patronales al IMSS, INFONAVIT y 2 por ciento del Impuesto Sobre Nóminas. Así mismo, por los compromisos contraídos por la adquisición de bienes de consumo e inventariables, y por la contratación de servicios con proveedores, necesarios para el funcionamiento del organismo, las cuales se encuentran pendiente de pago.

Además, se integra por las retenciones y contribuciones a favor de terceros como son: ISSS, 2 por ciento del Impuesto sobre Nóminas, y prestadores de servicios, y otras retenciones a terceros, los cuales se encuentran pendientes de enterar.

También, se encuentran registrados los rendimientos bancarios.

CONCEPTO	VENCIMIENTO (DIAS)	2021	2020
<b>Servicios Personales por Pagar a Corto Plazo</b>	≤ 365	545,405.45	399,664.09
<b>Proveedores por Pagar a Corto Plazo</b>	≤ 365	25,821.90	0
<b>Retenciones y Contribuciones por Pagar a Corto Plazo</b>	≤ 365	2,141,284.27	873,688.76
<b>Otras Cuentas por Pagar a Corto Plazo</b>	≤ 365	5,769.15	0
<b>Suma</b>		<b>\$ 2,718,280.77</b>	<b>\$ 1,273,352.85</b>

**Otros Pasivo a Corto Plazo**

Este rubro refleja un monto de \$ 23,401.34, se encuentra integrado por abonos bancarios por aclarar y Representa el 0.8 por ciento del total del pasivo circulante.

CONCEPTO	VENCIMIENTO (DIAS)	2021	2020
<b>Otros Pasivos Circulantes</b>	≤ 365	\$ 23,401.34	\$ 0
<b>Suma</b>		<b>\$ 23,401.34</b>	<b>\$ 0</b>

**No Circulante**

**Cuentas por Pagar a Largo Plazo**

Al 31 de diciembre de 2021, este rubro asciende a \$ 59,682.00, el cual representa el 0.3 por ciento del total del pasivo no circulante, se integra principalmente a deudas por adquisición de bienes y contratación de servicios con proveedores devengado no pagado de ejercicios anteriores.

**GOBIERNO CONSTITUCIONAL DEL ESTADO DE CHIAPAS**  
**TRIBUNAL ELECTORAL DEL ESTADO DE CHIAPAS**  
**SISTEMA CONTABLE 2021**  
**NOTAS A LOS ESTADOS FINANCIEROS**  
**DEL 1o. DE ENERO AL 31 DE DICIEMBRE DE 2021**

Fecha: 22/02/2022

CONCEPTO	VENCIMIENTO (DIAS)	2021	2020
Proveedores por Pagar a Largo Plazo	> 365	\$ 59,682.00	\$ 59,682.00
<b>Suma</b>		<b>\$ 59,682.00</b>	<b>\$ 59,682.00</b>

**Pasivos Diferidos a Largo Plazo**

Al 31 de diciembre de 2021, este rubro asciende a \$ 20,028,290.83, el cual representa el 99.7 por ciento del total del pasivo no circulante, se integra principalmente por servicios personales como sueldos, aguinaldo devengado no pagado, aportaciones patronales al INFONAVIT,; retenciones y contribuciones de terceros como ISSS, Seguro de Vida, aportaciones para seguros, viáticos, ISR, disciplinarios, entre otros.

CONCEPTO	VENCIMIENTO (DIAS)	2021	2020
Otros Pasivos Diferidos a Largo Plazo	> 365	\$ 20,028,290.83	\$ 19,991,945.46
<b>Suma</b>		<b>\$ 20,028,290.83</b>	<b>\$ 19,991,945.46</b>

**NOTAS AL ESTADO DE ACTIVIDADES**

El Estado de Actividades refleja el resultado entre el saldo total de los ingresos captados y el saldo total de los gastos incurridos por El Tribunal Electoral del Estado de Chiapas, cuya diferencia positiva o negativa determina el ahorro o desahorro del 1 de enero al 31 de diciembre de 2021, sin considerar la inversión física en Bienes Muebles e Inmuebles, Infraestructura y Construcciones en Proceso. De esta forma el resultado durante este periodo refleja un ahorro por \$ 3,618,818.54

**Participaciones, Aportaciones, Convenios, Incentivos Derivados de la Colaboración Fiscal, Fondos Distintos de Aportaciones, Transferencias, Asignaciones, Subsidios y Subvenciones, y Pensiones y Jubilaciones**

Al 31 de diciembre de 2021, este rubro está integrado por recursos presupuestales radicados a través de transferencias que la Secretaría de Hacienda realiza con base al presupuesto autorizado, para llevar a cabo las actividades del Tribunal Electoral del Estado de Chiapas.

CONCEPTO	NATURALEZA	2021	2020
<b>Participaciones, Aportaciones, Convenios, Incentivos Derivados de la Colaboración Fiscal, Fondos Distintos de Aportaciones, Transferencias, Asignaciones, Subsidios y Subvenciones, y Pensiones y Jubilaciones</b>			
Transferencias, Asignaciones, Subsidios y Subvenciones, y Pensiones y Jubilaciones	Acreedora	59,201,509.05	\$ 36,895,727.53
<b>Total de Ingresos y Otros Beneficios</b>		<b>\$ 59,201,509.05</b>	<b>\$ 36,895,727.53</b>

GOBIERNO CONSTITUCIONAL DEL ESTADO DE CHIAPAS  
TRIBUNAL ELECTORAL DEL ESTADO DE CHIAPAS  
SISTEMA CONTABLE 2021  
NOTAS A LOS ESTADOS FINANCIEROS  
DEL 1o. DE ENERO AL 31 DE DICIEMBRE DE 2021

Página 6 de 18

Fecha: 22/02/2022

### Gastos y Otras Pérdidas

Los gastos y otras pérdidas lo integran todas las erogaciones realizadas en la operatividad, principalmente en los capítulos 1000 Servicios Personales, 2000 Materiales y Suministros, 3000 Servicios Generales y 4000 Transferencias, Asignaciones, Subsidios y Otras Ayudas.

CONCEPTO	2021	2020
<b>Gastos y Otras Pérdidas</b>		
<b>Gastos de Funcionamiento</b>		
Servicios Personales	\$ 47,262,539.90	\$ 29,934,495.51
Materiales y Suministros	3,145,837.33	511,151.45
Servicios Generales	3,911,744.06	2,904,223.01
<b>Transferencias, Asignaciones, Subsidios y Otras Ayudas</b>		
Subsidios y Subvenciones	1,180,407.56	1,868,083.71
<b>Otros Gastos y Pérdidas Extraordinarias</b>		
Otros Gastos	82,161.66	5,077.17
<b>Total de Gastos y Otras Pérdidas</b>	<b>\$ 55,582,690.51</b>	<b>\$ 35,223,030.85</b>

Del total de los Gastos y Otras Pérdidas, se explican aquellas que en lo individual representan el 10 por ciento o más, de la totalidad de las mismas, el cual se integra de la siguiente manera: el importe de \$ 47,262,539.90 correspondiente a pagos de sueldos y salarios del personal que labora en el Tribunal Electoral del Estado de Chiapas, correspondiente al 31 de diciembre del 2021.

Así mismo, derivado del análisis comparativo de los Gastos y Otras pérdidas al periodo que se informa, se explican las cuentas que representan una variación significativa en relación al ejercicio anterior, integrado por: la variación positiva en servicios personales por \$ 17,328,044.39, lo cual se debe a la autorización de ampliaciones presupuestales los cuales son destinados a cubrir sueldo del personal eventual contratado para el proceso electoral local ordinario 2021, incremento salarial, indemnizaciones por haber de retiro y defunción.

### NOTAS AL ESTADO DE VARIACIÓN EN LA HACIENDA PÚBLICA

La Hacienda Pública representa el importe de los bienes y derechos que son propiedad del Tribunal Electoral del Estado de Chiapas, dicho importe es modificado principalmente por el resultado positivo obtenido al 31 de diciembre de 2021, el cual asciende a \$ 3,618,818.54.

El Estado de Variación en la Hacienda Pública muestra las modificaciones o cambios realizados en la Hacienda Pública, dicha variación es afectado por el resultado derivado del registro de operaciones de ejercicios anteriores por depuración contable y regularización de saldos; a la fecha que se informa, la Hacienda Pública refleja un saldo de \$ 24,249,373.

Así también, es modificado por el aumento o disminución al patrimonio, derivado del registro de movimientos realizados durante el periodo que se informa. A la fecha que se informa la modificación neta positiva al patrimonio es de \$ 695,121.02.

**GOBIERNO CONSTITUCIONAL DEL ESTADO DE CHIAPAS**  
**TRIBUNAL ELECTORAL DEL ESTADO DE CHIAPAS**  
**SISTEMA CONTABLE 2021**  
**NOTAS A LOS ESTADOS FINANCIEROS**  
**DEL 1o. DE ENERO AL 31 DE DICIEMBRE DE 2021**

Página 7 de 18

Fecha: 22/02/2022

CONCEPTO	2021	2020
<b>Patrimonio Generado</b>		
Resultados del Ejercicio (Ahorro/Desahorro)	\$ 3,618,818.54	\$ 1,672,696.68
Resultados de Ejercicios Anteriores	20,630,554.46	21,881,555.30
<b>Suma</b>	<b>\$ 24,249,373.00</b>	<b>\$ 23,554,251.98</b>

**Patrimonio Generado**

*Resultados del Ejercicio (Ahorro/Desahorro)*

El resultado positivo al periodo que se informa asciende a \$ 3,618,818.54 y representa las adquisiciones de bienes muebles consideradas como inversión, así como, la disponibilidad financiera para cubrir gastos de operación y/o inversión.

CONCEPTO	PROCEDENCIA	2021	2020
<b>Patrimonio Generado</b>	Ingresos y Otros	\$ 3,618,818.54	\$ 1,672,696.68
Resultados del Ejercicio	Beneficios menos Gastos y Otras Pérdidas		
<b>Suma</b>		<b>\$ 3,618,818.54</b>	<b>\$ 1,672,696.68</b>

*Resultados de Ejercicios Anteriores*

Este rubro se integra principalmente por saldos de años anteriores, así como, por el traspaso del saldo del ejercicio anterior efectuado al inicio del ejercicio; también se incluyen, aquellos movimientos realizados en el periodo que se informa por concepto de actas circunstanciadas de hechos y depuración de saldos.

TIPO	PROCEDENCIA	2021	2020
<b>Patrimonio Generado</b>	Traspaso de	\$ 20,630,554.46	\$ 21,881,555.30
Resultados de Ejercicios Anteriores	Saldos, Depuración Contable		
<b>Suma</b>		<b>\$ 20,630,554.46</b>	<b>\$ 21,881,555.30</b>

**GOBIERNO CONSTITUCIONAL DEL ESTADO DE CHIAPAS**  
**TRIBUNAL ELECTORAL DEL ESTADO DE CHIAPAS**  
**SISTEMA CONTABLE 2021**

**NOTAS A LOS ESTADOS FINANCIEROS**  
**DEL 1o. DE ENERO AL 31 DE DICIEMBRE DE 2021**

Página 8 de 18

Fecha: 22/02/2022

**NOTAS AL ESTADO DE FLUJOS DE EFECTIVO**

**Efectivo y Equivalentes**

El análisis de los saldos inicial y final que figuran en la última parte del Estado de Flujos de Efectivo en la cuenta de efectivo y equivalentes es como sigue:

CONCEPTO	2021	2020
Bancos/Dependencias y Otros	557,208.40	1,009,001.40
Fondos con Afectación Específica	10,958,183.41	10,956,909.13
Depósitos en Fondos de Terceros en Garantía y/o Administración.	13,850.00	13,850.00
<b>Total de Efectivo y Equivalentes</b>	<b>\$ 11,529,241.81</b>	<b>\$ 11,979,760.53</b>

Al 31 de diciembre de 2021, se realizaron adquisiciones de bienes muebles con recursos presupuestales, por un importe total de \$ 2,071,972.32, mismas que a continuación se describen con recursos presupuestales. Adquisiciones de bienes muebles e inmuebles con recursos presupuestales:

CONCEPTO	2021	2020
Mobiliario y Equipo de Administración	\$ 282,502.32	0
Mobiliario y Equipo Educativo y Recreativo	0	\$ 53,908.05
Vehículos y Equipo de Transporte	1,789,470.00	0
<b>Suma</b>	<b>\$ 2,071,972.32</b>	<b>\$ 53,908.05</b>

A continuación, se presenta la Conciliación de los Flujos de Efectivo Netos de las Actividades de Operación y saldos de Resultados del Ejercicio (Ahorro/Desahorro):

CONCEPTO	2021	2020
<b>Resultado del Ejercicio Ahorro/Desahorro</b>	<b>\$ 3,618,828.54</b>	<b>\$ 1,672,696.68</b>
<b>Movimientos de partidas (o rubros) que no afectan al efectivo</b>		
Otras Aplicaciones de Operación	0	0
<b>Flujos de Efectivo Netos de las Actividades de Operación</b>	<b>\$ 3,618,818.54</b>	<b>\$ 1,672,696.68</b>





**GOBIERNO CONSTITUCIONAL DEL ESTADO DE CHIAPAS**  
**TRIBUNAL ELECTORAL DEL ESTADO DE CHIAPAS**  
**SISTEMA CONTABLE 2021**  
**NOTAS A LOS ESTADOS FINANCIEROS**  
**DEL 1o. DE ENERO AL 31 DE DICIEMBRE DE 2021**

Página 9 de 18

Fecha: 22/02/2022

<b>CONCILIACIÓN ENTRE LOS INGRESOS PRESUPUESTARIOS Y CONTABLES CORRESPONDIENTE DEL 1 DE ENERO AL 31 DE DICIEMBRE DEL 2021 ( Pesos )</b>	
<b>Total de Ingresos Presupuestarios</b>	<b>\$ 59,201,509.05</b>
<b>Más Ingresos Contables No Presupuestarios</b>	<b>0</b>
Ingresos Financieros	
Incremento por Variación de Inventarios	
Disminución del Exceso de Estimaciones por Pérdida o Deterioro u Obsolescencia	
Disminución del Exceso de Provisiones	
Otros ingresos y Beneficios varios	
Otros Ingresos Contables no Presupuestarios	
<b>Menos Ingresos Presupuestarios No Contables</b>	<b>0</b>
Aprovechamientos de Capital	
Ingresos Derivados de Financiamientos	
Otros ingresos Presupuestarios no Contables	
<b>Total de Ingresos Contables</b>	<b>\$ 59,201,509.05</b>

<b>CONCILIACIÓN ENTRE LOS EGRESOS PRESUPUESTARIOS Y LOS GASTOS CONTABLES CORRESPONDIENTE DEL 1 DE ENERO AL 31 DE DICIEMBRE DEL 2021 ( Pesos )</b>	
<b>Total de Egresos Presupuestarios</b>	<b>\$ 57,654,662.83</b>
<b>Menos Egresos Presupuestarios No Contables</b>	<b>\$ 2,071,972.32</b>
Materias Primas y Materiales de Producción y Comercialización	
Materiales y Suministros	
Mobiliario y Equipo de Administración	282,502.32
Mobiliario y Equipo Educativo y Recreativo	
Equipo e Instrumental Médico y de Laboratorio	
Vehículos y Equipo de Transporte	1,789,470.00
Equipo de Defensa y Seguridad	
Maquinaria, Otros Equipos y Herramientas	
Activos Biológicos	
Bienes Inmuebles	
Activos Intangibles	
Obra Pública en Bienes Propios	
Acciones y Participaciones de Capital	
Compra de Títulos y Valores	
Concesión de Préstamos	
Inversiones en Fideicomisos, Mandatos y Otros Análogos	
Provisiones para Contingencias y Otras Erogaciones Especiales	
Amortización de la deuda pública	
Adeudos de Ejercicios Fiscales Anteriores (ADEFAS)	
Otros Egresos Presupuestales no Contables	
<b>Más Gastos Contables No Presupuestales</b>	<b>\$ 0.00</b>
Estimaciones, Depreciaciones, Deterioros, Obsolescencia y Amortizaciones	
Provisiones	
Disminución de Inventarios	
Aumento por Insuficiencia de Estimaciones por Pérdida o Deterioro u Obsolescencia	
Aumento por Insuficiencia de Provisiones	
Otros gastos	
Otros Gastos Contables no Presupuestales	
<b>Total de Gastos Contables</b>	<b>\$ 55,582,690.51</b>

GOBIERNO CONSTITUCIONAL DEL ESTADO DE CHIAPAS  
TRIBUNAL ELECTORAL DEL ESTADO DE CHIAPAS  
SISTEMA CONTABLE 2021  
NOTAS A LOS ESTADOS FINANCIEROS  
DEL 1o. DE ENERO AL 31 DE DICIEMBRE DE 2021

Página 11 de 18

Fecha: 22/02/2022

**NOTAS DE MEMORIA (CUENTAS DE ORDEN)**

Las cuentas de orden se utilizan para registrar los movimientos de valores que no afecten o modifiquen el balance del Tribunal Electoral del Estado de Chiapas, sin embargo, su incorporación en libros es necesaria con fines de recordatorio contable, de control y en general sobre los aspectos administrativos, o bien, para consignar sus derechos o responsabilidades contingentes que puedan, o no, presentarse en el futuro.

Al 31 de diciembre de 2021, las cuentas que se manejan para efectos de estas Notas son las siguientes:

- **Contables:** No presenta movimientos a la fecha.

CONCEPTO	2021
<b>Cuentas de Orden Contables</b>	<b><u>\$ 0</u></b>
<b>Contables</b>	<b>0</b>
Valores	
Emisión de Obligaciones	
Avales y Garantías	
Juicios	
Contratos para Inversión Mediante Proyectos para Prestación de Servicios (PPS) y Similares	
Bienes en Concesionados o en Comodato	

- **Presupuestarias:**

- **Cuentas de Ingresos:** Las cuentas presupuestarias de ingresos que se utilizan son: Ley de Ingresos Estimada, Ley de Ingresos por Ejecutar, Modificaciones a la Ley de Ingresos Estimada, Ley de Ingresos Devengada, Ley de Ingresos Recaudada a continuación se presenta el total del presupuesto del Tribunal Electoral del Estado de Chiapas. (No Aplica)
- **Cuentas de Egresos:** Las cuentas presupuestarias de egresos que se utilizan son: Presupuesto de Egresos Aprobado, Modificaciones al Presupuesto de Egresos Aprobado, Presupuesto de Egresos por Ejercer, Presupuesto de Egresos Comprometido, Presupuesto de Egresos Devengado, Presupuesto de Egresos Ejercido y Presupuesto de Egresos Pagado, a continuación se presenta el total del presupuesto del Tribunal Electoral del Estado de Chiapas.

CONCEPTO	2021
<b>Cuentas de Orden Presupuestarias</b>	
<b>Cuentas de Ingresos</b>	
Ley de Ingresos Estimada	0
Ley de Ingresos por Ejecutar	0
Modificaciones a la Ley de Ingresos Estimada	0
Ley de Ingresos Devengada	0
Ley de Ingresos Recaudada	0
<b>Cuentas de Egresos</b>	
Presupuesto de Egresos Aprobado	34,390,069.62
Modificaciones al Presupuesto de Egresos Aprobado	1,469,539.56
Presupuesto de Egresos por Ejercer	17,466,074.54
Presupuesto de Egresos Comprometido	77,306.66
Presupuesto de Egresos Devengado	2,655,348.20
Presupuesto de Egresos Ejercido	0.00
Presupuesto de Egresos Pagado	54,999,314.63

## NOTAS DE GESTIÓN ADMINISTRATIVA

### 1.- Introducción

El Tribunal Electoral del Estado de Chiapas; es un organismo Autónomo, con personalidad jurídica y patrimonio propio, autonomía administrativa, presupuestal, técnica, de gestión, de operación y de ejecución para el adecuado desarrollo de sus atribuciones, de conformidad a lo establecido mediante decreto de fecha 25 de Septiembre de 2014, publicado en el periódico Oficial Numero 115.

El Tribunal Electoral del Estado de Chiapas, es la instancia facultada para establecer y dirigir las políticas en materia Electoral.

### MISIÓN

Resolver las controversias que se planteen, en materia Electoral; los medios de impugnación promovidos por los partidos políticos, coaliciones y organizaciones políticas: con estricto apego a los principios de justicia, pronta y expedita, completa e imparcial.

### VISIÓN

Ser considerado como Órgano Jurisdiccional en materia electoral, autónomo e imparcial; conforme a los principios de constitucionalidad, dando impulsos a la promoción de actividades de capacitación y actualización constante de su personal, para fomentar los valores más importantes en la función de impartición de justicia, así como dar el debido cumplimiento a su misión con personal capacitado que cuente con gran espíritu de servicio, honestidad e iniciativa.

## **2.- Panorama Económico y Financiero**

La situación económica y financiera del Tribunal Electoral del Estado de Chiapas fue aceptable durante el ejercicio; debido a que fueron tomados en cuenta todos los lineamientos y normas emitidos por el Consejo Nacional de Armonización Contable (CONAC), y los recursos ministrados por la Secretaría de Hacienda fueron presupuestados y erogados de manera adecuada tanto presupuestal, contable y financiera, aun cuando en su vida cotidiana los recursos asignados son insuficientes.

## **3.- Autorización e Historia**

### ***a) Fecha de Creación:***

**(Organismo Autónomo);** Por Iniciativa de Absalón Castellanos Domínguez, gobernador del estado en turno, en decreto número 20 de 1988, aprobado por la Quincuagésima Sexta Legislatura, se promulgó el Código Electoral, que sus artículos 291 y demás relativos crea el primer Tribunal Electoral del Estado como órgano de carácter administrativo dotado de plena autonomía e independencia, que se instalaba e iniciaba sus funciones al inicio de cada proceso electoral y las concluía al término del mismo.

El primer Tribunal Electoral se integró con el objetivo de tramitar y resolver las impugnaciones interpuestas en materia electoral.

Mediante reforma a la fracción XLVII del artículo 29 de la constitución Política del Estado de Chiapas, se facultó al Honorable Congreso del Estado, instituir el Tribunal de Justicia Electoral y Administrativa del Poder Judicial del Estado, de acuerdo al so del Estado, instituir el Tribunal de Justicia Electoral y Administrativa del Poder Judicial del Estado, de acuerdo al decreto 004 publicado en el Periódico Oficial del Estado número 065 de fecha 29 de noviembre de 2007, mismo que inició sus funciones como tal, el uno de 2008.

Mediante Decreto de fecha 25 de Septiembre de 2014 publicado en el Periódico Oficial Número 115, el Congreso del Estado Autorizó la extinción del Tribunal de Justicia Electoral y Administrativa, creándose El Tribunal Electoral del Estado de Chiapas, órgano colegiado que empezó a funcionar con fecha 16 de diciembre del presente año, como un organismo constitucional autónomo, de carácter permanente con personalidad jurídica y patrimonio propios, independiente en sus decisiones que será la máxima autoridad jurisdiccional en la materia electoral, con la jurisdicción y competencia que determinen la Constitución Política de los Estados Unidos Mexicanos, las leyes generales, la Constitución Política del Estado de Chiapas y la ley local de la materia.

### ***b) Principales Cambios en su Estructura***

Con la creación El Tribunal Electoral del Estado de Chiapas; también se emitió el reglamento interior de este órgano colegiado; el cual muestra la nueva estructura organizacional y las competencias de cada una de sus áreas administrativas. El reglamento interior, fue publicado el 12 de diciembre del 2016 en el periódico oficial del Gobierno del Estado N°261, Tomo III.

## **4.- Organización y Objeto Social**

### ***a) Objeto Social***

El Tribunal Electoral del Estado de Chiapas, Es resolver las controversias que se planteen, en materia electoral; los medios de impugnación promovidos por los partidos políticos, coaliciones y organizaciones políticas, en materia laboral: Los conflictos o diferencias laborales entre el Instituto de elecciones y participación Ciudadana; La comisión de Fiscalización Electoral; así como las del propio Tribunal y sus servidores.

---

**b) Principal Actividad**

Ser considerado como Órgano Jurisdiccional en materia electoral, autónomo e imparcial; conforme a los principios constitucionalidad; dando impulso a la promoción de actividades de capacitación y actualización constante de su personal para fomentar los valores más importantes en la función de impartición de justicia, así como dar el debido cumplimiento a su misión con personal capacitado que cuente con gran espíritu de servicio, honestidad e iniciativa.

**c) Ejercicio Fiscal**

2021

**d) Régimen Jurídico:**

El Tribunal Electoral del Estado de Chiapas; está registrado ante el Servicio de Administración Tributaria como persona moral con fines no lucrativos, cuya actividad económica es la administración pública estatal en general, y sus obligaciones son las siguientes:

- Presentar la declaración y pago provisional mensual de retenciones de impuestos sobre la renta (ISR), y sueldos y salarios.
- Presentar declaración informativa mensual de proveedores por tasas de IVA

**e) Consideraciones Fiscales del Ente**

El Tribunal Electoral del Estado de Chiapas, se ubica dentro de las personas morales a que se refiere el artículo 95 y 102 de la LISR, pero tiene otras obligaciones como:

- Presentar la declaración y pago provisional de retenciones de ISR por Sueldos y Salarios
- INFONAVIT
- IMSS
- 2% Impuesto Sobre Nóminas
- 10% de ISR por Arrendamientos de Inmuebles
- 2% Impuesto Sobre Nóminas a prestadores de servicios

**f) Estructura Organizacional Básica**

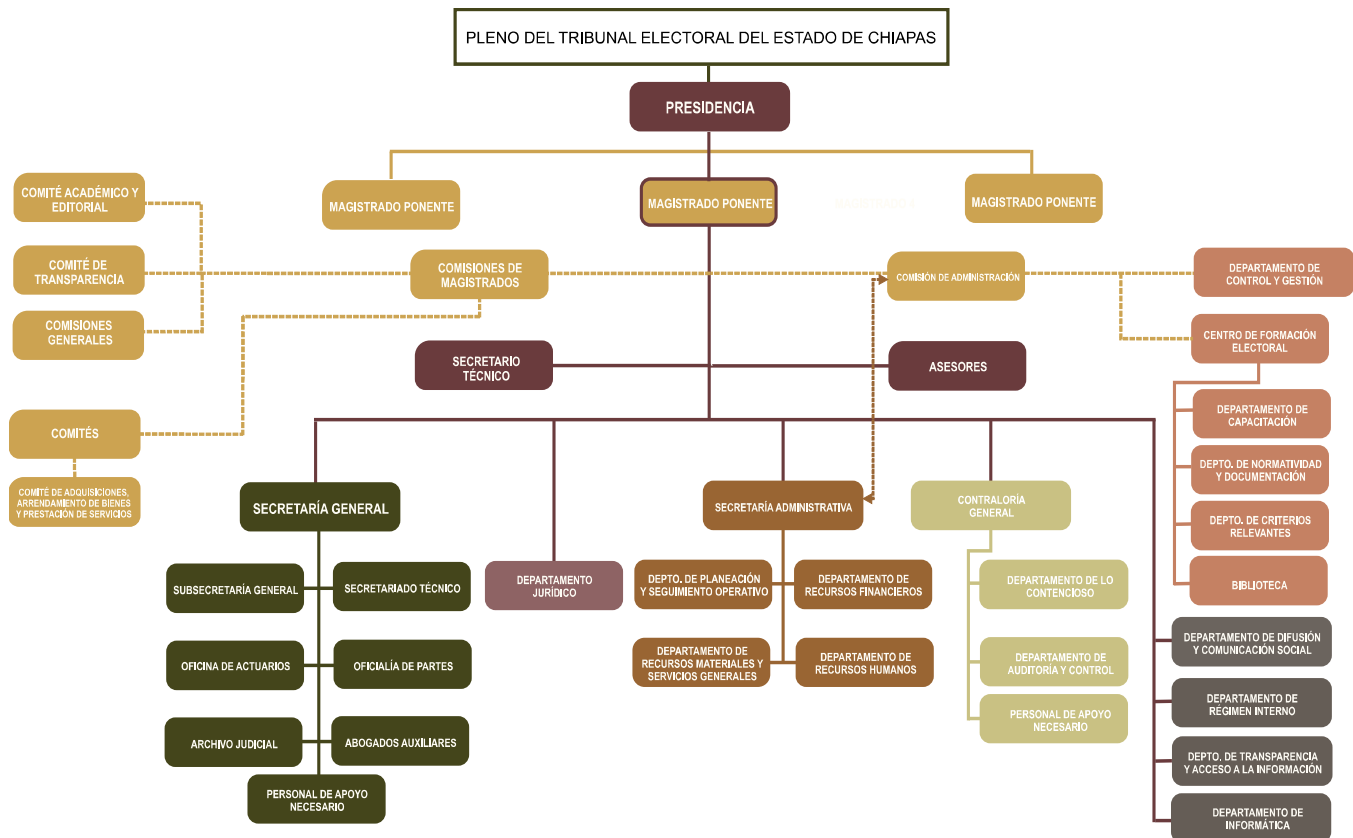

**5.- Bases de Preparación de los Estados Financieros**

Para llevar a cabo la preparación de los Estados Financieros del presente ejercicio se consideró lo siguiente:

- a) Si se ha observado la normatividad emitida por el CONAC y las disposiciones legales aplicables. Se ha observado en cierta medida la Normatividad emitida por el CONAC y la Ley General de Contabilidad Gubernamental (LGCG), para la emisión de los estados financieros.
- b) La normatividad aplicada para el reconocimiento, valuación y revelación de los diferentes rubros de la información financiera, así como las bases de medición utilizadas para la elaboración de los estados financieros; por ejemplo: costo histórico, valor de realización, valor razonable, valor de recuperación o cualquier otro método empleado y los criterios de aplicación de los mismos.

Todas las cuentas que afectan económicamente al Tribunal Electoral del Estado de Chiapas, están cuantificados en términos monetarios y se registran al costo histórico. El costo histórico de las operaciones corresponde al monto erogado para su adquisición conforme a la documentación contable original justificativa y comprobatoria.

c) Postulados básicos.

Las bases de preparación de los estados financieros del Tribunal Electoral del Estado de Chiapas, aplican los postulados básicos siguientes:

- 1.- Sustancia Económica
- 2.- Entes Públicos
- 3.- Existencia Permanente
- 4.- Revelación Suficiente
- 5.- Importancia Relativa
- 6.- Registro e Integración Presupuestaria
- 7.- Consolidación de la Información Financiera
- 8.- Devengo Contable
- 9.- Valuación
- 10.- Dualidad Económica
- 11.- Consistencia

d) Normatividad supletoria. En caso de emplear varios grupos de normatividades (normatividades supletorias), deberá realizar la justificación razonable correspondiente, su alineación con los PBCG y a las características cualitativas asociadas descritas en el MCCG (documentos publicados en el Diario Oficial de la Federación, agosto 2009). (No Aplica)

e) Para las Entidades que por primera vez estén implementando la base devengado de acuerdo a la Ley de Contabilidad; deberán considerar políticas de reconocimientos, plan de implementación, presentar los últimos estados financieros con la Normatividad anteriormente utilizada. (No Aplica)

#### **6.- Políticas de Contabilidad Significativas**

(No Aplica)

#### **7.- Posición en Moneda Extranjera y Protección por Riesgo Cambiario**

(No Aplica)

#### **8.- Reporte Analítico del Activo**

El estado analítico del activo, muestra la variación entre el saldo final y el saldo inicial del periodo; y al 31 de diciembre del 2021, se reporta una variación positiva de \$ 2,199,795.65, el cual es mayor en comparación al ejercicio 2020.

La variación que presenta el activo al 31 de diciembre del 2021, se integra de la siguiente manera:

- a).- La variación negativa de \$ 450,518.72, del rubro Efectivo y Equivalentes se debe a movimientos pendientes de registrar en los diferentes momentos contables del capítulo 1000.- Servicios Personales, capítulo 2000.- Materiales y Suministros y capítulo 3000.- Servicios Generales, y registro contable de movimientos bancarios de ejercicios anteriores para su posterior depuración.
- b).- La variación positiva de \$ 2,071,972.32, del rubro Bienes Muebles se debe por la adquisición con recursos presupuestarios equipo de cómputo y tecnologías de la información, así como Vehículos y Equipo de Transporte.
- c).- La variación positiva de \$ 578,342.05 de rubro Activos Diferidos se encuentra integrado por operaciones pendientes de regularizar al 31 de diciembre de 2021, por lo que se realizaran las gestiones necesarias ante la Secretaría de Hacienda.



**GOBIERNO CONSTITUCIONAL DEL ESTADO DE CHIAPAS**  
**TRIBUNAL ELECTORAL DEL ESTADO DE CHIAPAS**  
**SISTEMA CONTABLE 2021**  
**NOTAS A LOS ESTADOS FINANCIEROS**  
**DEL 1o. DE ENERO AL 31 DE DICIEMBRE DE 2021**

CONCEPTO	SALDO INICIAL	CARGOS DEL PERIODO	ABONOS DEL PERIODO	SALDO FINAL	VARIACIÓN DEL PERIODO
<b>ACTIVO</b>	<b>44,879,232.29</b>	<b>135,338,909.94</b>	<b>133,139,114.29</b>	<b>47,079,027.94</b>	<b>2,199,795.65</b>
<b>Activo Circulante</b>	<b>11,979,760.53</b>	<b>129,993,466.14</b>	<b>130,443,984.86</b>	<b>11,529,241.81</b>	<b>(450,518.72)</b>
Efectivo y Equivalentes	11,979,760.53	129,841,522.21	130,292,040.93	11,529,241.81	(450,518.72)
Derechos a Recibir Efectivo o Equivalentes		151,943.93	151,943.93		
<b>Activo No Circulante</b>	<b>32,899,471.76</b>	<b>2,521,907.99</b>	<b>2,695,129.43</b>	<b>32,726,250.32</b>	<b>2,650,314.37</b>
Derechos a Recibir Efectivo o Equivalentes a Largo Plazo	14,939.64			14,939.64	
Bienes Muebles	6,953,011.47	2,241,784.78	169,812.46	9,024,983.79	2,071,972.32
Activos Intangibles	61,004.40			61,004.40	
Activos Diferidos	25,870,516.25	3,103,659.02	2,525,316.97	26,448,858.30	578,342.05

**9.- Fideicomisos, Mandatos y Análogos**

(No Aplica)

**10.- Reporte de la Recaudación**

(No Aplica)

**11.- Información sobre la Deuda y el Reporte Analítico de la Deuda**

(No Aplica)

**12.- Calificaciones Otorgadas**

(No Aplica)

**13.- Proceso de Mejora**

**a) Principales Políticas de Control Interno**

- **Manual de Procedimientos:** Nos indica los procedimientos que debemos seguir de forma ordenada en el desarrollo de las actividades; evitando duplicidad de esfuerzos.
- **Ley General de Contabilidad Gubernamental (LGCG):** Nos establece los criterios generales que rigen la contabilidad gubernamental y la emisión de información financiera, incluyendo la presupuestaria y programática en forma razonable y transparente.
- **Normatividad Contable:** Tiene por objeto efectuar el registro contable de los recursos públicos y la preparación de informes financieros de forma armonizada, que dan transparencia para la interpretación, evaluación, fiscalización y entrega de informes; regulando las operaciones contables.
- **Normas Presupuestarias:** Nos indica cómo se ejecuta el gasto público, administrándolo con eficiencia, eficacia, economía, transparencia y honradez, para rendir cuentas de los recursos públicos, así mismo contribuir a

---

fortalecer la armonización presupuestaria y contable.

***b) Medidas de Desempeño Financiero, Metas y Alcance***

1.- Se continúa trabajando en el cambio trascendental que es el proceso de armonización contable para atender en tiempo y forma el nuevo esquema de la contabilidad gubernamental, y generando así los beneficios en materia de información financiera, transparencia y rendición de cuentas.

**14.- Información por Segmentos**

(No Aplica)

**15.- Eventos Posteriores al Cierre**

(No Aplica)

**16.- Partes Relacionadas**

“No existen partes relacionadas que pudieran ejercer influencia significativa sobre la toma de decisiones financieras y operativas”

**17.- Responsabilidad sobre la Presentación Razonable de la Información Contable**

“Bajo protesta de decir verdad declaramos que los Estados Financieros y sus Notas, son razonablemente correctos y son responsabilidad del emisor”

**SISTEMA CONTABLE 2021**
**ESTADO ANALÍTICO DE INGRESOS/CON RECURSOS DEL EJERCICIO**
**DEL 1o. DE ENERO AL 31 DE DICIEMBRE DE 2021**

Página 1 de 1

Fecha:

23/02/2022

RUBRO DE INGRESOS	INGRESO					DIFERENCIA
	ESTIMADO	AMPLIACIONES Y REDUCCIONES	MODIFICADO	DEVENGADO	RECAUDADO	(RECAUDADO - ESTIMADO)
Impuestos	0.00	0.00	0.00	0.00	0.00	0.00
Cuotas y Aportaciones de Seguridad Social	0.00	0.00	0.00	0.00	0.00	0.00
Contribuciones de Mejoras	0.00	0.00	0.00	0.00	0.00	0.00
Derechos	0.00	0.00	0.00	0.00	0.00	0.00
Productos	0.00	0.00	0.00	0.00	0.00	0.00
Aprovechamientos	0.00	0.00	0.00	0.00	0.00	0.00
Ingresos por Venta de Bienes, Prestación de Servicios y Otros Ingresos	0.00	0.00	0.00	0.00	0.00	0.00
Participaciones, Aportaciones, Convenios, Incentivos Derivados de la Colaboración Fiscal y Fondos Distintos de Aportaciones	0.00	0.00	0.00	0.00	0.00	0.00
Transferencias, Asignaciones, Subsidios y Subvenciones, y Pensiones y Jubilaciones	34,390,069.62	21,319,418.04	55,709,487.66	55,709,487.66	55,709,487.66	21,319,418.04
Ingresos Derivados de Financiamientos	0.00	0.00	0.00	0.00	0.00	0.00
<b>Total</b>	<b>34,390,069.62</b>	<b>21,319,418.04</b>	<b>55,709,487.66</b>	<b>55,709,487.66</b>	<b>55,709,487.66</b>	<b>21,319,418.04</b>
<b>Ingresos Excedentes</b>						<b>21,319,418.04</b>

RUBRO DE INGRESOS	INGRESO					DIFERENCIA
	ESTIMADO	AMPLIACIONES Y REDUCCIONES	MODIFICADO	DEVENGADO	RECAUDADO	(RECAUDADO - ESTIMADO)
<b>Ingresos del Poder Ejecutivo Federal o Estatal y de los Municipios</b>	<b>0.00</b>	<b>0.00</b>	<b>0.00</b>	<b>0.00</b>	<b>0.00</b>	<b>0.00</b>
Impuestos	0.00	0.00	0.00	0.00	0.00	0.00
Cuotas y Aportaciones de Seguridad Social	0.00	0.00	0.00	0.00	0.00	0.00
Contribuciones de Mejoras	0.00	0.00	0.00	0.00	0.00	0.00
Derechos	0.00	0.00	0.00	0.00	0.00	0.00
Productos	0.00	0.00	0.00	0.00	0.00	0.00
Aprovechamientos	0.00	0.00	0.00	0.00	0.00	0.00
Participaciones, Aportaciones, Convenios, Incentivos Derivados de la Colaboración Fiscal y Fondos Distintos de Aportaciones	0.00	0.00	0.00	0.00	0.00	0.00
Transferencias, Asignaciones, Subsidios y Subvenciones, y Pensiones y Jubilaciones	0.00	0.00	0.00	0.00	0.00	0.00
<b>Ingresos de los Entes públicos de los Poderes Legislativo y Judicial, de los Órganos Autónomos y del Sector Paraestatal o Paramunicipal, así como de las Empresas Productivas del Estado</b>	<b>34,390,069.62</b>	<b>21,319,418.04</b>	<b>55,709,487.66</b>	<b>55,709,487.66</b>	<b>55,709,487.66</b>	<b>21,319,418.04</b>
Cuotas y Aportaciones de Seguridad Social	0.00	0.00	0.00	0.00	0.00	0.00
Productos	0.00	0.00	0.00	0.00	0.00	0.00
Ingresos por Venta de Bienes, Prestación de Servicios y Otros Ingresos	0.00	0.00	0.00	0.00	0.00	0.00
Transferencias, Asignaciones, Subsidios y Subvenciones, y Pensiones y Jubilaciones	34,390,069.62	21,319,418.04	55,709,487.66	55,709,487.66	55,709,487.66	21,319,418.04
<b>Ingresos Derivados de Financiamiento</b>	<b>0.00</b>	<b>0.00</b>	<b>0.00</b>	<b>0.00</b>	<b>0.00</b>	<b>0.00</b>
Ingresos Derivados de Financiamientos	0.00	0.00	0.00	0.00	0.00	0.00
<b>Total</b>	<b>34,390,069.62</b>	<b>21,319,418.04</b>	<b>55,709,487.66</b>	<b>55,709,487.66</b>	<b>55,709,487.66</b>	<b>21,319,418.04</b>
<b>Ingresos Excedentes</b>						<b>21,319,418.04</b>



**GOBIERNO DEL ESTADO DE CHIAPAS**  
**RAMO O DEPENDENCIA: Tribunal Electoral del Estado de Chiapas**

**ESTADO ANALÍTICO DEL EJERCICIO DEL PRESUPUESTO DE EGRESOS CLASIFICACIÓN POR OBJETO DEL GASTO**  
**(CAPITULOS Y CONCEPTOS)**  
**DEL 1 DE ENERO AL 31 DE DICIEMBRE DE 2021**

(Pesos)

RPA-1

CAPG	CG	DESCRIPCIÓN	PRESUPUESTO DE EGRESOS					SUBEJERCICIO
			APROBADO	AMPLIACIONES - REDUCCIONES	MODIFICADO	DEVENGADO	PAGADO	
<b>1000</b>		<b>Servicios Personales.</b>	<b>30,218,466.61</b>	<b>17,800,006.57</b>	<b>48,018,473.18</b>	<b>47,262,539.90</b>	<b>44,889,841.11</b>	<b>755,933.28</b>
	1100	Remuneraciones al Personal de Carácter Permanente.	9,654,238.68	3,773,303.40	13,427,542.08	13,364,778.70	13,268,105.77	62,763.38
	1200	Remuneraciones al Personal de Carácter Transitorio.	0.00	114,797.89	114,797.89	13,170.27	13,170.27	101,627.62
	1300	Remuneraciones Adicionales y Especiales.	16,463,840.85	4,972,740.80	21,436,581.65	21,346,617.08	19,603,936.76	89,964.57
	1400	Seguridad Social.	2,329,507.08	766,415.46	3,095,922.54	2,952,007.12	2,702,984.66	143,915.42
	1500	Otras Prestaciones Sociales y Económicas.	1,286,880.00	2,053,748.36	3,340,628.36	3,326,851.42	3,326,851.42	13,776.94
	1700	Pago de Estímulos a Servidores Públicos.	484,000.00	6,119,000.66	6,603,000.66	6,259,115.31	5,974,792.23	343,885.35
<b>2000</b>		<b>Materiales y Suministros.</b>	<b>675,720.00</b>	<b>2,697,278.64</b>	<b>3,372,998.64</b>	<b>3,145,837.33</b>	<b>3,139,813.67</b>	<b>227,161.31</b>
	2100	Materiales de Administración, Emisión de Documentos y Artículos Oficiales.	462,500.00	268,379.96	730,879.96	616,321.08	616,321.08	114,558.88
	2200	Alimentos y Utensilios.	41,300.00	1,745,810.31	1,787,110.31	1,770,639.18	1,770,639.18	16,471.13
	2300	Materias Primas y Materiales de Producción y Comercialización	3,000.00	-250.00	2,750.00	299.00	299.00	2,451.00
	2400	Materiales y Artículos de Construcción y de Reparación.	11,000.00	58,260.29	69,260.29	59,807.44	53,783.78	9,452.85
	2500	Productos Químicos, Farmacéuticos y de Laboratorio.	34,920.00	140,514.21	175,434.21	140,918.56	140,918.56	34,515.65
	2600	Combustibles, Lubricantes y Aditivos.	120,000.00	342,864.48	462,864.48	453,517.76	453,517.76	9,346.72
	2700	Vestuario, Blancos, Prendas de Protección y Artículos Deportivos.	0.00	7,405.25	7,405.25	6,520.95	6,520.95	884.30
	2900	Herramientas, Refacciones y Accesorios Menores.	3,000.00	134,294.14	137,294.14	97,813.36	97,813.36	39,480.78
<b>3000</b>		<b>Servicios Generales.</b>	<b>3,495,883.01</b>	<b>830,135.01</b>	<b>4,326,018.02</b>	<b>3,911,744.06</b>	<b>3,635,118.31</b>	<b>414,273.96</b>
	3100	Servicios Básicos.	1,096,000.00	-13,538.42	1,082,461.58	973,312.84	973,312.84	109,148.74
	3200	Servicios de Arrendamiento.	0.00	45,969.20	45,969.20	37,650.70	37,650.70	8,318.50
	3300	Servicios Profesionales, Científicos, Técnicos y Otros Servicios.	131,000.00	562,932.56	693,932.56	685,473.74	685,473.74	8,458.82
	3400	Servicios Financieros, Bancarios y Comerciales.	85,000.00	80,000.00	165,000.00	113,898.72	113,898.72	51,101.28
	3500	Servicios de Instalación, Reparación, Mantenimiento y Conservación.	1,343,859.96	-273,793.24	1,070,066.72	997,060.54	993,913.01	73,006.18
	3600	Servicios de Comunicación Social y Publicidad.	6,000.00	10,108.00	16,108.00	6,788.00	6,788.00	9,320.00
	3700	Servicios de Traslado y Viáticos.	141,000.00	17,404.81	158,404.81	111,965.82	111,965.82	46,438.99
	3800	Servicios Oficiales.	100,000.00	-28,831.03	71,168.97	41,000.95	41,000.95	30,168.02
	3900	Otros Servicios Generales.	593,023.05	429,883.13	1,022,906.18	944,592.75	671,114.53	78,313.43



**GOBIERNO DEL ESTADO DE CHIAPAS**  
**RAMO O DEPENDENCIA: Tribunal Electoral del Estado de Chiapas**

**ESTADO ANALÍTICO DEL EJERCICIO DEL PRESUPUESTO DE EGRESOS CLASIFICACIÓN POR OBJETO DEL GASTO**  
**(CAPITULOS Y CONCEPTOS)**  
**DEL 1 DE ENERO AL 31 DE DICIEMBRE DE 2021**

(Pesos)

RPA-1

CAPG	CG	DESCRIPCIÓN	PRESUPUESTO DE EGRESOS					SUB EJERCICIO
			APROBADO	AMPLIACIONES - REDUCCIONES	MODIFICADO	DEVENGADO	PAGADO	
<b>4000</b>		<b>Transferencias, Asignaciones, Subsidios y Otras Ayudas.</b>	<b>0.00</b>	<b>1,184,368.99</b>	<b>1,184,368.99</b>	<b>1,180,407.56</b>	<b>1,180,407.56</b>	<b>3,961.43</b>
	4300	Subsidios y Subvenciones.	0.00	1,184,368.99	1,184,368.99	1,180,407.56	1,180,407.56	3,961.43
<b>5000</b>		<b>Bienes Muebles, Inmuebles e Intangibles.</b>	<b>0.00</b>	<b>2,299,650.22</b>	<b>2,299,650.22</b>	<b>2,154,133.98</b>	<b>2,154,133.98</b>	<b>145,516.24</b>
	5100	Mobiliario y Equipo de Administración.	0.00	510,180.22	510,180.22	364,663.98	364,663.98	145,516.24
	5400	Vehículos y Equipo de Transporte.	0.00	1,789,470.00	1,789,470.00	1,789,470.00	1,789,470.00	0.00
	5600	Maquinaria, Otros Equipos y Herramientas.	0.00	0.00	0.00	0.00	0.00	0.00
<b>TOTAL DEL GASTO:</b>			<b>34,390,069.62</b>	<b>24,811,439.43</b>	<b>59,201,509.05</b>	<b>57,654,662.83</b>	<b>54,999,314.63</b>	<b>1,546,846.22</b>



GOBIERNO DEL ESTADO DE CHIAPAS

RAMO O DEPENDENCIA: Tribunal Electoral del Estado de Chiapas

ESTADO ANALÍTICO DEL EJERCICIO DEL PRESUPUESTO DE EGRESOS CLASIFICACIÓN ECONÓMICA POR TIPO  
DE GASTO  
DEL 1 DE ENERO AL 31 DE DICIEMBRE DE 2021

(Pesos)

RPA-2

CONCEPTO	PRESUPUESTO DE EGRESOS					SUBEJERCICIO
	APROBADO	AMPLIACIONES - REDUCCIONES	MODIFICADO	DEVENGADO	PAGADO	
<b>GASTO CORRIENTE</b>	34,390,069.62	22,511,789.21	56,901,858.83	55,500,528.85	52,845,180.65	1,401,329.98
<b>GASTO DE CAPITAL</b>	0.00	2,299,650.22	2,299,650.22	2,154,133.98	2,154,133.98	145,516.24
<b>AMORTIZACIÓN DE LA DEUDA Y DISMINUCIÓN DE PASIVOS</b>	0.00	0.00	0.00	0.00	0.00	0.00
<b>PENSIONES Y JUBILACIONES</b>	0.00	0.00	0.00	0.00	0.00	0.00
<b>PARTICIPACIONES</b>	0.00	0.00	0.00	0.00	0.00	0.00
<b>TOTAL DEL GASTO:</b>	<b>34,390,069.62</b>	<b>24,811,439.43</b>	<b>59,201,509.05</b>	<b>57,654,662.83</b>	<b>54,999,314.63</b>	<b>1,546,846.22</b>



GOBIERNO CONSTITUCIONAL DEL ESTADO DE CHIAPAS  
RAMO O DEPENDENCIA: Tribunal Electoral del Estado de Chiapas  
ESTADO ANALÍTICO DEL EJERCICIO DEL PRESUPUESTO DE EGRESOS EN CLASIFICACIÓN  
ADMINISTRATIVA/ORGANISMO  
DEL 1 DE ENERO AL 31 DE DICIEMBRE DE 2021

(Pesos)

RPA-3

CONCEPTO	PRESUPUESTO DE EGRESOS					SUBEJERCICIO
	APROBADO	AMPLIACIONES - REDUCCIONES	MODIFICADO	DEVENGADO	PAGADO	
<b>TOTAL</b>	<b>34,390,069.62</b>	<b>24,811,439.43</b>	<b>59,201,509.05</b>	<b>57,654,662.83</b>	<b>54,999,314.63</b>	<b>1,546,846.22</b>
<b>ORGANOS AUTONOMOS</b>	<b>34,390,069.62</b>	<b>24,811,439.43</b>	<b>59,201,509.05</b>	<b>57,654,662.83</b>	<b>54,999,314.63</b>	<b>1,546,846.22</b>
Tribunal Electoral del Estado de Chiapas	34,390,069.62	24,811,439.43	59,201,509.05	57,654,662.83	54,999,314.63	1,546,846.22



**GOBIERNO CONSTITUCIONAL DEL ESTADO DE CHIAPAS**  
**RAMO O DEPENDENCIA: Tribunal Electoral del Estado de Chiapas**  
**ESTADO ANALÍTICO DEL EJERCICIO DEL PRESUPUESTO DE EGRESOS EN CLASIFICACIÓN**  
**ADMINISTRATIVA/PODERES**  
**DEL 1 DE ENERO AL 31 DE DICIEMBRE DE 2021**

(Pesos)

RPA-4

CONCEPTO	PRESUPUESTO DE EGRESOS					SUBEJERCICIO
	APROBADO	AMPLIACIONES - REDUCCIONES	MODIFICADO	DEVENGADO	PAGADO	
<b>TOTAL</b>	<b>34,390,069.62</b>	<b>24,811,439.43</b>	<b>59,201,509.05</b>	<b>57,654,662.83</b>	<b>54,999,314.63</b>	<b>1,546,846.22</b>
<b>PODER EJECUTIVO</b>	<b>0.00</b>	<b>0.00</b>	<b>0.00</b>	<b>0.00</b>	<b>0.00</b>	<b>0.00</b>
<b>PODER LEGISLATIVO</b>	<b>0.00</b>	<b>0.00</b>	<b>0.00</b>	<b>0.00</b>	<b>0.00</b>	<b>0.00</b>
<b>PODER JUDICIAL</b>	<b>0.00</b>	<b>0.00</b>	<b>0.00</b>	<b>0.00</b>	<b>0.00</b>	<b>0.00</b>
<b>ORGANOS AUTONOMOS</b>	<b>34,390,069.62</b>	<b>24,811,439.43</b>	<b>59,201,509.05</b>	<b>57,654,662.83</b>	<b>54,999,314.63</b>	<b>1,546,846.22</b>
<b>Tribunal Electoral del Estado de Chiapas</b>	<b>34,390,069.62</b>	<b>24,811,439.43</b>	<b>59,201,509.05</b>	<b>57,654,662.83</b>	<b>54,999,314.63</b>	<b>1,546,846.22</b>





GOBIERNO CONSTITUCIONAL DEL ESTADO DE CHIAPAS  
RAMO O DEPENDENCIA: Tribunal Electoral del Estado de Chiapas  
ESTADO ANALÍTICO DEL EJERCICIO DEL PRESUPUESTO DE EGRESOS EN CLASIFICACIÓN  
ADMINISTRATIVA/ENTIDADES  
DEL 1 DE ENERO AL 31 DE DICIEMBRE DE 2021

(Pesos)

RPA-5

CONCEPTO	PRESUPUESTO DE EGRESOS					SUBEJERCICIO
	APROBADO	AMPLIACIONES - REDUCCIONES	MODIFICADO	DEVENGADO	PAGADO	
ENTIDADES PARAESTATALES Y FIDEICOMISOS NO EMPRESARIALES Y NO FINANCIEROS	NO APLICA					
INSTITUCIONES PÚBLICAS DE SEGURIDAD SOCIAL	NO APLICA					
ENTIDADES PARAESTATALES EMPRESARIALES NO FINANCIERAS CON PARTICIPACION ESTATAL MAYORITARIA	NO APLICA					



GOBIERNO DEL ESTADO DE CHIAPAS  
RAMO O DEPENDENCIA: Tribunal Electoral del Estado de Chiapas

ESTADO ANALÍTICO DEL EJERCICIO DEL PRESUPUESTO DE EGRESOS CLASIFICACIÓN FUNCIONAL (FINALIDAD  
Y FUNCIÓN)  
DEL 1 DE ENERO AL 31 DE diciembre DE 2021

(Pesos)

RPA-6

FI	FU	CONCEPTO	EGRESOS					SUB EJERCICIO
			APROBADO	AMPLIACIONES - REDUCCIONES	MODIFICADO	DEVENGADO	PAGADO	
1	Gobierno		34,390,069.62	24,811,439.43	59,201,509.05	57,654,662.83	54,999,314.63	1,546,846.22
	1.2	Justicia	34,390,069.62	24,811,439.43	59,201,509.05	57,654,662.83	54,999,314.63	1,546,846.22
<b>TOTAL DEL GASTO:</b>			<b>34,390,069.62</b>	<b>24,811,439.43</b>	<b>59,201,509.05</b>	<b>57,654,662.83</b>	<b>54,999,314.63</b>	<b>1,546,846.22</b>

**GOBIERNO CONSTITUCIONAL DEL ESTADO DE CHIAPAS**  
**TRIBUNAL ELECTORAL DEL ESTADO DE CHIAPAS**

**SISTEMA CONTABLE 2021**  
**ENDEUDAMIENTO NETO**  
**DEL 1o. DE ENERO AL 31 DE DICIEMBRE DE 2021**

Fecha: Página 1 de 1  
23/02/2022

IDENTIFICACIÓN DE CRÉDITO O INSTRUMENTO	CONTRATACIÓN/ COLOCACIÓN	AMORTIZACIÓN	ENDEUDAMIENTO NETO
CRÉDITOS BANCARIOS			

TOTAL CRÉDITOS BANCARIOS

OTROS INSTRUMENTOS DE DEUDA

# NO APLICA

TOTAL OTROS INSTRUMENTOS DE DEUDA

TOTAL



**GOBIERNO CONSTITUCIONAL DEL ESTADO DE CHIAPAS**  
**TRIBUNAL ELECTORAL DEL ESTADO DE CHIAPAS**

**SISTEMA CONTABLE 2021**  
**INTERESES DE LA DEUDA**  
**DEL 1o. DE ENERO AL 31 DE DICIEMBRE DE 2021**

Fecha: Página 1 de 1  
23/02/2022

IDENTIFICACIÓN DE CRÉDITO O INSTRUMENTO	DEVENGADO	PAGADO
CRÉDITOS BANCARIOS		

TOTAL DE INTERESES DE CRÉDITOS BANCARIOS

OTROS INSTRUMENTOS DE DEUDA		
-----------------------------	--	--

TOTAL DE INTERESES DE OTROS INSTRUMENTOS DE DEUDA

TOTAL

**NO APLICA**



GOBIERNO DEL ESTADO DE CHIAPAS  
RAMO O DEPENDENCIA: Tribunal Electoral del Estado de Chiapas  
GASTO POR CATEGORÍA PROGRAMÁTICA  
DEL 1 DE ENERO AL 31 DE DICIEMBRE DE 2021  
(Pesos)

RPA-7

CONCEPTO	PRESUPUESTO DE EGRESOS					SUBEJERCICIO
	APROBADO	AMPLIACIONES - REDUCCIONES	MODIFICADO	DEVENGADO	PAGADO	
<b>Programas</b>	<b>34,390,069.62</b>	<b>24,811,439.43</b>	<b>59,201,509.05</b>	<b>57,654,662.83</b>	<b>54,999,314.63</b>	<b>1,546,846.22</b>
<b>Subsidios: Sector Social y Privado o Entidades Federativas y Municipios</b>	<b>0.00</b>	<b>0.00</b>	<b>0.00</b>	<b>0.00</b>	<b>0.00</b>	<b>0.00</b>
Otros Subsidios	0.00	0.00	0.00	0.00	0.00	0.00
Sujetos a Reglas de Operación	0.00	0.00	0.00	0.00	0.00	0.00
<b>Desempeño de las Funciones</b>	<b>34,390,069.62</b>	<b>24,811,439.43</b>	<b>59,201,509.05</b>	<b>57,654,662.83</b>	<b>54,999,314.63</b>	<b>1,546,846.22</b>
Específicos	34,390,069.62	24,811,439.43	59,201,509.05	57,654,662.83	54,999,314.63	1,546,846.22
Funciones de las Fuerzas Armadas (Únicamente Gobierno Federal)	0.00	0.00	0.00	0.00	0.00	0.00
Planeación, seguimiento y evaluación de políticas públicas	0.00	0.00	0.00	0.00	0.00	0.00
Prestación de Servicios Públicos	0.00	0.00	0.00	0.00	0.00	0.00
Promoción y fomento	0.00	0.00	0.00	0.00	0.00	0.00
Provisión de Bienes Públicos	0.00	0.00	0.00	0.00	0.00	0.00
Proyectos de inversión	0.00	0.00	0.00	0.00	0.00	0.00
Regulación y supervisión	0.00	0.00	0.00	0.00	0.00	0.00
<b>Administrativos y de Apoyo</b>	<b>0.00</b>	<b>0.00</b>	<b>0.00</b>	<b>0.00</b>	<b>0.00</b>	<b>0.00</b>
Apoyo a la función pública y al mejoramiento de la gestión	0.00	0.00	0.00	0.00	0.00	0.00
Apoyo al proceso presupuestario y para mejorar la eficiencia institucional	0.00	0.00	0.00	0.00	0.00	0.00
Operaciones ajenas	0.00	0.00	0.00	0.00	0.00	0.00
<b>Compromisos</b>	<b>0.00</b>	<b>0.00</b>	<b>0.00</b>	<b>0.00</b>	<b>0.00</b>	<b>0.00</b>
Desastres Naturales	0.00	0.00	0.00	0.00	0.00	0.00
Obligaciones de cumplimiento de resolución jurisdiccional	0.00	0.00	0.00	0.00	0.00	0.00
<b>Obligaciones</b>	<b>0.00</b>	<b>0.00</b>	<b>0.00</b>	<b>0.00</b>	<b>0.00</b>	<b>0.00</b>
Aportaciones a fondos de estabilización	0.00	0.00	0.00	0.00	0.00	0.00
Aportaciones a fondos de inversión y reestructura de pensiones	0.00	0.00	0.00	0.00	0.00	0.00
Aportaciones a la seguridad social	0.00	0.00	0.00	0.00	0.00	0.00
Pensiones y jubilaciones	0.00	0.00	0.00	0.00	0.00	0.00
<b>Programas de Gasto Federalizado (Gobierno Federal)</b>	<b>0.00</b>	<b>0.00</b>	<b>0.00</b>	<b>0.00</b>	<b>0.00</b>	<b>0.00</b>
Gasto Federalizado	0.00	0.00	0.00	0.00	0.00	0.00
<b>Participaciones a entidades federativas y municipios</b>	<b>0.00</b>	<b>0.00</b>	<b>0.00</b>	<b>0.00</b>	<b>0.00</b>	<b>0.00</b>
<b>Costo financiero, deuda o apoyos a deudores y ahorradores de la banca</b>	<b>0.00</b>	<b>0.00</b>	<b>0.00</b>	<b>0.00</b>	<b>0.00</b>	<b>0.00</b>
<b>Adeudos de ejercicios fiscales anteriores</b>	<b>0.00</b>	<b>0.00</b>	<b>0.00</b>	<b>0.00</b>	<b>0.00</b>	<b>0.00</b>
<b>TOTAL DEL GASTO:</b>	<b>34,390,069.62</b>	<b>24,811,439.43</b>	<b>59,201,509.05</b>	<b>57,654,662.83</b>	<b>54,999,314.63</b>	<b>1,546,846.22</b>



Gobierno Constitucional del Estado de Chiapas  
Tribunal Electoral del Estado de Chiapas

Programas y Proyectos de Inversión  
del 1 de Enero al 31 de Diciembre del 2021

PP	Programa Presupuestario / Proyecto Estratégico	Municipio / Cobertura	Presupuesto de Egresos				Avance % Devengado/ Modificado
			Aprobado	Modificado	Devengado	Pagado	

NO APLICA

---

INDICADORES DE RESULTADOS

Organismo Público: Tribunal Electoral del Estado de Chiapas

Página 1 de 1

SUBFUNCIÓN / TIPO DE PROYECTO	UNIDAD DE MEDIDA	METAS				PRESUPUESTO APROBADO ( PESOS )	PRESUPUESTO MODIFICADO ( PESOS )	PRESUPUESTO DEVENGADO ( PESOS )	BENEFICIARIOS				
		PROGRAM. ANUAL	MODIF. ANUAL	ALCANZ. AL PERIODO	% CUMPLIM./ MODIF.				MUNICIPIO	LOCALIDAD	MUJER	HOMBRE	PERSONA
<b>JUSTICIA</b>													
<b>IMPARTICIÓN DE JUSTICIA</b>						<b>34 390 069.62</b>	<b>59 201 509.05</b>	<b>57 654 662.83</b>					
<b>PROYECTOS INSTITUCIONALES:</b>													
<b>IMPARTICIÓN DE JUSTICIA ELECTORAL</b>													
Cuadernillo de antecedentes realizados	Actividad	730.00	730.00	856.00	117.26	19 201 544.47	33 188 425.58	32 882 365.30	Cobertura Estatal	Cobertura Estatal	280	820	1 100
Promociones realizadas	Actividad	1 270.00	1 270.00	4 713.00	371.10								
Acuerdos emitidos	Acuerdo	1 520.00	1 520.00	3 609.00	237.43								
Notificaciones	Notificación	9 480.00	9 480.00	12 362.00	130.40								
Juicios electorales resueltos	Resolución	600.00	600.00	635.00	105.83								
Juicios laborales resueltos	Resolución	6.00	6.00	5.00	83.33								
<b>ADMINISTRACIÓN Y CONTROL INSTITUCIONAL</b>													
Cursos de capacitación y actualización	Curso	6.00	6.00	3.00	50.00	13 498 455.70	23 871 703.15	22 682 961.57	Cobertura Estatal	Cobertura Estatal	171	179	350
Obligaciones administrativas-financieras, fiscales-patronales	Documento	60.00	60.00	60.00	100.00								
Índice de solicitudes de transparencia	Solicitud	30.00	30.00	53.00	176.67								
<b>SUPERVISAR Y EVALUAR LA GESTIÓN INSTITUCIONAL</b>													
Auditoría administrativa y financiera	Auditoría Financiera Administrativa	30.00	30.00	32.00	106.67	1 690 069.45	2 141 380.32	2 089 335.96	Cobertura Estatal	Cobertura Estatal	197	201	398

**GOBIERNO CONSTITUCIONAL DEL ESTADO DE CHIAPAS**
**SECRETARÍA DE HACIENDA  
 PRESUPUESTO DE EGRESOS 2021**
**AVANCE DE CUMPLIMIENTO DE INDICADORES ESTRATÉGICOS  
 ENERO - DICIEMBRE**
**Organismo Público:** 2.1.1.1.4.400 Tribunal Electoral del Estado de Chiapas

Misión				
Garantizar los principios de constitucionalidad, certeza, imparcialidad, objetividad, legalidad y probidad de los actos y resoluciones electorales, mediante los medios de impugnación promovidos por los partidos políticos, coaliciones y organizaciones políticas y los conflictos o diferencias laborales entre el Tribunal y sus servidores y entre el Instituto de Elecciones y Participación Ciudadana y sus servidores públicos electorales, así como realizar tareas de investigación, docencia y difusión de la materia electoral y de participación ciudadana.				

Visión				
Constituirse como órgano jurisdiccional garante en la impartición de justicia en materia electoral y de participación ciudadana, autónomo e independiente en sus decisiones brindando certeza jurídica a los ciudadanos, un marco de modernización, calidad, transparencia y rendición de cuentas.				

COMPORTAMIENTO DEL EJERCICIO DEL GASTO								
Concepto					Aprobado (A)	Modificado (B)	Devengado (C)	% Devengado C/B
Fin	F	SF	SSF	Descripción				
<b>TOTALES</b>					<b>34,390,069.62</b>	<b>59,201,509.05</b>	<b>57,654,662.83</b>	<b>97.39</b>
1				Gobierno	34,390,069.62	59,201,509.05	57,654,662.83	97.39
	2			Justicia	34,390,069.62	59,201,509.05	57,654,662.83	97.39
		1		Impartición de Justicia	34,390,069.62	59,201,509.05	57,654,662.83	97.39
			1	Impartición de Justicia	34,390,069.62	59,201,509.05	57,654,662.83	97.39

Objetivos de Desarrollo Sostenible	
Clave	Descripción
00	No existe relación directa.

Metas de los Objetivos de Desarrollo Sostenible		
ODS	No. Meta	Descripción

Objetivos del Plan Nacional		
Eje	Objetivo	Descripción
1		Justicia y Estado de Derecho.
	01	Fortalecer la gobernabilidad democrática.

Objetivos del Plan Estatal				
Eje	Tema	Pol. Púb.	Objetivo	Descripción
1				Gobierno Eficaz y Honesto.
	1			Política y gobierno.
		01		Gobernabilidad y gobernanza.



**GOBIERNO CONSTITUCIONAL DEL ESTADO DE CHIAPAS**
**SECRETARÍA DE HACIENDA  
 PRESUPUESTO DE EGRESOS 2021**
**AVANCE DE CUMPLIMIENTO DE INDICADORES ESTRATÉGICOS  
 ENERO - DICIEMBRE**
**Organismo Público:** 2.1.1.1.4.400 Tribunal Electoral del Estado de Chiapas

Objetivos del Plan Estatal				
Eje	Tema	Pol. Púb.	Objetivo	Descripción
			01	Garantizar la estabilidad política y social.

Estrategias del Plan Estatal		
Clave Alineación PED	No. Est.	Descripción
110101	03	Fortalecer la gobernabilidad.

Programa Sectorial		
Programa	Clave Alineación	Descripción
A	101110101	Política y Gobierno.

Objetivos Estratégicos		
No. Obj.	Clave Alineación	Descripción
1	101110101A	Garantizar los principios de constitucionalidad y legalidad de los actos y resoluciones electorales, y resolver controversias de los servidores públicos electorales.

Indicadores Estratégicos														
No. Obj.	No. Ind.	Tipo y Dimensión	Unidad de Medida	Nombre del Indicador	Descripción Cualitativa (Numerador / Denominador)	Año y Valor de Línea Base	Denominador (A)	Total Numerador	Programado (B)				Avances	
									Modificado (C)				Efic. del Ejer. D/C	Meta Indic. D/A
									Alcanzado (D)					
									Trimestres					
				I	II	III	IV							
1	1	Gestión Eficacia	Resolución	Porcentaje de medios de impugnación electoral resueltos.	Número de medios de impugnación electoral resueltos. / Total de medios de impugnación electoral radicados.	2021 60.00	600.00	600.00	150.00	200.00	200.00	50.00	88.83%	88.83%
							600.00	600.00	150.00	200.00	200.00	50.00		
							533.00	533.00	148.00	211.00	174.00	0.00		
1	2	Gestión Eficacia	Actividad	Porcentaje de atención jurisdiccional en la impartición de justicia electoral.	Número de actividades jurisdiccional realizadas. / Total de actividades jurisdiccionales proyectadas a realizar.	2021 2,600.00	13,000.00	13,000.00	3,000.00	4,500.00	4,000.00	1,500.00	148.72%	148.72%
							13,000.00	13,000.00	3,000.00	4,500.00	4,000.00	1,500.00		
							19,334.00	19,334.00	4,968.00	9,609.00	4,757.00	0.00		

Productos y Servicios	Cientes y Usuarios
Resolución de actos electorales, medios de impugnación electoral y conflictos laborales con los servidores públicos electorales.	Partidos políticos, coaliciones, organizaciones o asociaciones políticas, el Instituto de Elecciones y Participación Ciudadana y los servidores públicos electorales.

**SISTEMA CONTABLE 2021**
**INDICADORES DE POSTURA FISCAL / CON RECURSOS DEL EJERCICIO**
**DEL 1o. DE ENERO AL 31 DE DICIEMBRE DE 2021**

 Fecha: Página 1 de 1  
23/02/2022

CONCEPTO	ESTIMADO	DEVENGADO	PAGADO
<b>I. Ingresos Presupuestarios</b>	<b>34,390,069.62</b>	<b>55,709,487.66</b>	<b>55,709,487.66</b>
Ingresos del Órganos Autónomos	34,390,069.62	55,709,487.66	55,709,487.66
Ingresos del Sector Paraestatal	0.00	0.00	0.00
<b>II. Egresos Presupuestarios</b>	<b>34,390,069.62</b>	<b>54,337,287.03</b>	<b>51,821,578.95</b>
Egresos del Órganos Autónomos	34,390,069.62	54,337,287.03	51,821,578.95
Egresos del Sector Paraestatal	0.00	0.00	0.00
<b>III. Balance Presupuestario (Superávit o Déficit) (III = I - II)</b>	<b>0.00</b>	<b>1,372,200.63</b>	<b>3,887,908.71</b>

CONCEPTO	ESTIMADO	DEVENGADO	PAGADO
<b>III. Balance Presupuestario (Superávit o Déficit)</b>	<b>0.00</b>	<b>1,372,200.63</b>	<b>3,887,908.71</b>
<b>IV. Intereses, Comisiones y Gastos de la Deuda</b>	<b>0.00</b>	<b>0.00</b>	<b>0.00</b>
<b>V. Balance Primario (Superávit o Déficit) (V = III - IV)</b>	<b>0.00</b>	<b>1,372,200.63</b>	<b>3,887,908.71</b>

CONCEPTO	ESTIMADO	DEVENGADO	PAGADO
<b>A. Financiamiento</b>	<b>0.00</b>	<b>0.00</b>	<b>0.00</b>
<b>B. Amortización de la Deuda</b>	<b>0.00</b>	<b>0.00</b>	<b>0.00</b>
<b>C. Endeudamiento o Desendeudamiento (C= A - B)</b>	<b>0.00</b>	<b>0.00</b>	<b>0.00</b>



**GOBIERNO CONSTITUCIONAL DEL ESTADO DE CHIAPAS  
TRIBUNAL ELECTORAL DEL ESTADO DE CHIAPAS**

**SISTEMA CONTABLE 2021  
RELACIÓN DE CUENTAS BANCARIAS PRODUCTIVAS ESPECÍFICAS  
DEL 1o. DE ENERO AL 31 DE DICIEMBRE DE 2021**

Fecha: Página 1 de 1  
22/02/2022

FONDO, PROGRAMA O CONVENIO	DATOS DE LA CUENTA BANCARIA		
	INSTITUCIÓN BANCARIA	NÚMERO DE CUENTA	TIPO DE CUENTA

**NO APLICA**

**SISTEMA CONTABLE 2021**  
**RELACIÓN DE ESQUEMAS BURSÁTILES Y COBERTURAS FINANCIERAS**  
**DEL 1o. DE ENERO AL 31 DE DICIEMBRE DE 2021**

**RELACIÓN DE ESQUEMAS BURSÁTILES Y DE COBERTURAS FINANCIERAS**

---

**NO APLICA**



**GOBIERNO CONSTITUCIONAL DEL ESTADO DE CHIAPAS**

**TRIBUNAL ELECTORAL DEL ESTADO DE CHIAPAS**

**SISTEMA CONTABLE 2021**

**FORMATO DEL EJERCICIO Y DESTINO DE GASTO FEDERALIZADO Y REINTEGROS**

**DEL 1o. DE ENERO AL 31 DE DICIEMBRE DE 2021**

Fecha: Página 1 de 1  
23/02/2022

Programa o Fondo	Destino de los Recursos	Ejercicio		Reintegro
		DEVENGADO	PAGADO	

**NO APLICA**

**Al 31 DE DICIEMBRE DEL 2020 Y AL 31 DE DICIEMBRE DEL 2021**

Concepto	31 de diciembre de 2021	31 de diciembre de 2020	Concepto	31 de diciembre de 2021	31 de diciembre de 2020
<b>ACTIVO</b>			<b>PASIVO</b>		
<b>Activo Circulante</b>			<b>Pasivo Circulante</b>		
<b>Efectivo y Equivalentes</b>	<b>11,529,241.81</b>	<b>11,979,760.53</b>	<b>Cuentas por Pagar a Corto Plazo</b>	<b>2,718,280.77</b>	<b>1,273,352.85</b>
Efectivo			Servicios Personales por Pagar a Corto Plazo	545,405.45	399,664.09
Bancos/Tesorería			Proveedores por Pagar a Corto Plazo	25,821.90	
Bancos/Dependencias y Otros	557,208.40	1,009,001.40	Contratistas por Obras Públicas por Pagar a Corto Plazo		
Inversiones Temporales (Hasta 3 Meses)			Participaciones y Aportaciones por Pagar a Corto Plazo		
Fondos con Afectación Específica	10,958,183.41	10,956,909.13	Transferencias Otorgadas por Pagar a Corto Plazo		
Depósitos de Fondos de Terceros en Garantía y/o Administración	13,850.00	13,850.00	Intereses, Comisiones y Otros Gastos de la Deuda Pública por Pagar a Corto Plazo		
Otros Efectivos y Equivalentes			Retenciones y Contribuciones por Pagar a Corto Plazo	2,141,284.27	873,688.76
<b>Derechos a Recibir Efectivo o Equivalentes</b>	<b>0.00</b>	<b>0.00</b>	Devoluciones de la Ley de Ingresos por Pagar a Corto Plazo		
Inversiones Financieras de Corto Plazo			Otras Cuentas por Pagar a Corto Plazo	5,769.15	
Cuentas por Cobrar a Corto Plazo			<b>Documentos por Pagar a Corto Plazo</b>	<b>0.00</b>	<b>0.00</b>
Deudores Diversos por Cobrar a Corto Plazo			Documentos Comerciales por Pagar a Corto Plazo		
Ingresos por Recuperar a Corto Plazo			Documentos con Contratistas por Obras Públicas por Pagar a Corto Plazo		
Deudores por Anticipos de la Tesorería a Corto Plazo			Otros Documentos por Pagar a Corto Plazo		
Préstamos Otorgados a Corto Plazo			<b>Porción a Corto Plazo de la Deuda Pública a Largo Plazo</b>	<b>0.00</b>	<b>0.00</b>
Otros Derechos a Recibir Efectivo o Equivalentes a Corto Plazo			Porción a Corto Plazo de la Deuda Pública		
<b>Derechos a Recibir Bienes o Servicios</b>	<b>0.00</b>	<b>0.00</b>	Porción a Corto Plazo de Arrendamiento Financiero		
Anticipos a Proveedores por Adquisición de Bienes y Prestación de Servicios a Corto Plazo			<b>Titulos y Valores a Corto Plazo</b>	<b>0.00</b>	<b>0.00</b>
Anticipos a Proveedores por Adquisición de Bienes Inmuebles y Muebles a Corto Plazo			<b>Pasivos Diferidos a Corto Plazo</b>	<b>0.00</b>	<b>0.00</b>
Anticipos a Proveedores por Adquisición de Bienes Intangibles a Corto Plazo			Ingresos Cobrados por Adelantado a Corto Plazo		
Anticipos a Contratistas por Obras Públicas a Corto Plazo			Intereses Cobrados por Adelantado a Corto Plazo		
Otros Derechos a Recibir Bienes o Servicios a Corto Plazo			Otros Pasivos Diferidos a Corto Plazo		
<b>Inventarios</b>	<b>0.00</b>	<b>0.00</b>	<b>Fondos y Bienes de Terceros en Garantía y/o Administración a Corto Plazo</b>	<b>0.00</b>	<b>0.00</b>
Inventario de Mercancías para Venta			Fondos en Garantía a Corto Plazo		
Inventario de Mercancías Terminadas			Fondos en Administración a Corto Plazo		
Inventario de Mercancías en Proceso de Elaboración			Fondos Contingentes a Corto Plazo		
Inventario de Materias Primas, Materiales y Suministros para Producción			Fondos de Fideicomisos, Mandatos y Contratos Análogos a Corto Plazo		
Bienes en Tránsito			Otros Fondos de Terceros en Garantía y/o Administración a Corto Plazo		
<b>Almacenes</b>	<b>0.00</b>	<b>0.00</b>	Valores y Bienes en Garantía a Corto Plazo		
<b>Estimación por Pérdida o Deterioro de Activos Circulantes</b>	<b>0.00</b>	<b>0.00</b>	<b>Provisiones a Corto Plazo</b>	<b>0.00</b>	<b>0.00</b>
Estimaciones para Cuentas Incobrables por Derechos a Recibir Efectivo o Equivalentes			Provisión para Demandas y Juicios a Corto Plazo		
Estimación por Deterioro de Inventarios			Provisión para Contingencias a Corto Plazo		
<b>Otros Activos Circulantes</b>	<b>0.00</b>	<b>0.00</b>	Otras Provisiones a Corto Plazo		
Valores en Garantía			<b>Otros Pasivos a Corto Plazo</b>	<b>23,401.34</b>	<b>0.00</b>
Bienes en Garantía (excluye depósitos de fondos)			Ingresos por Clasificar		
Bienes Derivados de Embargos, Decomisos, Aseguramientos y Dación en Pago			Recaudación por Participar		
Adquisición con Fondos de Terceros			Otros Pasivos Circulantes	23,401.34	
<b>Total de Activos Circulantes</b>	<b>11,529,241.81</b>	<b>11,979,760.53</b>	<b>Total de Pasivos Circulantes</b>	<b>2,741,682.11</b>	<b>1,273,352.85</b>
<b>Activo No Circulante</b>			<b>Pasivo No Circulante</b>		
<b>Inversiones Financieras a Largo Plazo</b>			<b>Cuentas por Pagar a Largo Plazo</b>	<b>59,682.00</b>	<b>59,682.00</b>
Derechos a Recibir Efectivo o Equivalentes a Largo Plazo	14,939.64	14,939.64	Documentos por Pagar a Largo Plazo		
Bienes Inmuebles, Infraestructura y Construcciones en Proceso			Deuda Pública a Largo Plazo		
Bienes Muebles	9,024,983.79	6,953,011.47	<b>Pasivos Diferidos a Largo Plazo</b>	<b>20,028,290.83</b>	<b>19,991,945.46</b>
Activos Intangibles	61,004.40	61,004.40	Fondos y Bienes de Terceros en Garantía y/o Administración a Largo Plazo		
Depreciación, Deterioro y Amortización Acumulada de Bienes			Provisiones a Largo Plazo		
Activos Diferidos	26,448,858.30	25,870,516.25	<b>Total de Pasivos No Circulantes</b>	<b>20,087,972.83</b>	<b>20,051,627.46</b>
Estimación por Pérdida o Deterioro de Activos no Circulantes			<b>Total del Pasivo</b>	<b>22,829,654.94</b>	<b>21,324,980.31</b>
Otros Activos no Circulantes			<b>HACIENDA PÚBLICA / PATRIMONIO</b>		
<b>Total de Activos No Circulantes</b>	<b>35,549,786.13</b>	<b>32,899,471.76</b>	<b>Hacienda Pública/Patrimonio Contribuido</b>	<b>0.00</b>	<b>0.00</b>
<b>Total del Activo</b>	<b>47,079,027.94</b>	<b>44,879,232.29</b>	Aportaciones		
			Donaciones de Capital		
			Actualización de la Hacienda Pública/Patrimonio		
			<b>Hacienda Pública/Patrimonio Generado</b>	<b>24,249,373.00</b>	<b>23,554,251.98</b>
			Resultados del Ejercicio (Ahorro/Desahorro)	3,618,818.54	1,672,696.68
			Resultados de Ejercicios Anteriores	20,630,554.46	21,881,555.30
			Revalúos		
			Reservas		
			Rectificaciones de Resultados de Ejercicios Anteriores		
			<b>Exceso o Insuficiencia en la Actualización de la Hacienda Pública/Patrimonio</b>	<b>0.00</b>	<b>0.00</b>
			Resultado por Posición Monetaria		
			Resultado por Tenencia de Activos no Monetarios		
<b>Total de Activos No Circulantes</b>	<b>35,549,786.13</b>	<b>32,899,471.76</b>	<b>Total Hacienda Pública/Patrimonio</b>	<b>24,249,373.00</b>	<b>23,554,251.98</b>
<b>Total del Activo</b>	<b>47,079,027.94</b>	<b>44,879,232.29</b>	<b>Total del Pasivo y Hacienda Pública/Patrimonio</b>	<b>47,079,027.94</b>	<b>44,879,232.29</b>

**INFORME ANALÍTICO DE LA DEUDA PÚBLICA Y OTROS PASIVOS  
 DEL 1o. DE ENERO AL 31 DE DICIEMBRE DE 2021**

Denominación de la Deuda Pública y Otros Pasivos	Saldo al 31 de diciembre de 2020	Disposiciones del Período	Amortizaciones del Período	Revaluaciones, Reclasificaciones y Otros Ajustes	Saldo Final del Período	Pago de Intereses del Período	Pago de Comisiones y demás costos asociados durante el Período
<b>Deuda Pública</b>	0.00	0.00	0.00	0.00	0.00	0.00	0.00
<b>Corto Plazo</b>	0.00	0.00	0.00	0.00	0.00	0.00	0.00
Instituciones de Crédito							
Títulos y Valores							
Arrendamientos Financieros							
<b>Largo Plazo</b>	0.00	0.00	0.00	0.00	0.00		
Instituciones de Crédito							
Títulos y Valores							
Arrendamientos Financieros							
<b>Otros Pasivos</b>	21,324,980.31				22,829,654.94		
<b>Total de la Deuda Pública y Otros Pasivos</b>	21,324,980.31	0.00	0.00	0.00	22,829,654.94	0.00	0.00

**Deuda Contingente (Informativo)**
**Valor de Instrumentos Bono Cupón Cero (Informativo)**

 Instrumento Bono Cupón Cero 1, Banobras  
 Instrumento Bono Cupón Cero 2, Banobras

Obligaciones a Corto Plazo	Monto Contratado	Plazo Pactado	Tasa de Interés	Comisiones y Costos Relacionados	Tasa Efectiva
<b>Obligaciones a Corto Plazo (Informativo)</b>					

**GOBIERNO CONSTITUCIONAL DEL ESTADO DE CHIAPAS**  
**TRIBUNAL ELECTORAL DEL ESTADO DE CHIAPAS**

**SISTEMA CONTABLE 2021**

**INFORME ANALÍTICO DE OBLIGACIONES DIFERENTES DE FINANCIAMIENTOS**  
**DEL 1o. DE ENERO AL 31 DE DICIEMBRE DE 2021**

Fecha:

DENOMINACIÓN DE LAS OBLIGACIONES DIFERENTES DE FINANCIAMIENTO	FECHA DEL CONTRATO	FECHA DE INICIO DE OPERACIÓN DEL PROYECTO	FECHA DE VENCIMIENTO	MONTO DE LA INVERSIÓN PACTADO	PLAZO PACTADO	MONTO PROMEDIO MENSUAL DEL PAGO DE LA CONTRAPRESTACIÓN	MONTO PROMEDIO MENSUAL DEL PAGO DE LA CONTRAPRESTACIÓN CORRESPONDIENTE AL PAGO DE INVERSIÓN	MONTO PAGADO DE LA INVERSIÓN AL 31 DE DICIEMBRE DE 2021	MONTO PAGADO DE LA INVERSIÓN ACTUALIZADO AL 31 DE DICIEMBRE DE 2021	SALDO PENDIENTE POR PAGAR DE LA INVERSIÓN AL 31 DE DICIEMBRE DE 2021
---	--------------------	---	----------------------	-------------------------------	---------------	--	---	---	---	--

**APP'S**

- APP 1
- APP 2
- APP 3
- APP XX

**Otros instrumentos**

- Otro instrumento 1
- Otro instrumento 2
- Otro instrumento 3
- Otro instrumento XX

**Total de Obligaciones Diferentes de Financiamiento**



**NO APLICA**



**SISTEMA CONTABLE 2021**

Página 1 de 1

**BALANCE PRESUPUESTARIO**

Fecha: 23/02/2022

**DEL 1o. DE ENERO AL 31 DE DICIEMBRE DE 2021**
**LDF 4**

CONCEPTO	ESTIMADO/APROBADO	DEVENGADO	RECAUDADO/PAGADO
<b>Ingresos Totales</b>	<b>34,390,069.62</b>	<b>55,709,487.66</b>	<b>55,709,487.66</b>
Ingresos de Libre Disposición	34,390,069.62	55,709,487.66	55,709,487.66
Transferencias Federales Etiquetadas	0.00	0.00	0.00
Financiamiento Neto	0.00	0.00	0.00
<b>Egresos Presupuestarios</b>	<b>34,390,069.62</b>	<b>57,654,662.83</b>	<b>54,999,314.63</b>
Gasto No Etiquetado (sin incluir Amortización de la Deuda Pública)	34,390,069.62	57,654,662.83	54,999,314.63
Gasto Etiquetado (sin incluir Amortización de la Deuda Pública)	0.00	0.00	0.00
<b>Remanentes del Ejercicio Anterior</b>		<b>3,317,375.80</b>	<b>3,177,735.68</b>
Remanentes de Ingresos de Libre Disposición aplicados en el periodo		3,317,375.80	3,177,735.68
Remanentes de Transferencias Federales Etiquetadas aplicados en el periodo		0.00	0.00
<b>Balance Presupuestario</b>	<b>0.00</b>	<b>1,372,200.63</b>	<b>3,887,908.71</b>
<b>Balance Presupuestario sin Financiamiento Neto</b>	<b>0.00</b>	<b>1,372,200.63</b>	<b>3,887,908.71</b>
<b>Balance Presupuestario sin Financiamiento Neto y sin Remanentes del Ejercicio Anterior</b>	<b>0.00</b>	<b>(1,945,175.17)</b>	<b>710,173.03</b>

CONCEPTO	APROBADO	DEVENGADO	PAGADO
<b>Intereses, Comisiones y Gastos de la Deuda</b>	<b>0.00</b>	<b>0.00</b>	<b>0.00</b>
Intereses, Comisiones y Gastos de la Deuda con Gasto No Etiquetado	0.00	0.00	0.00
Intereses, Comisiones y Gastos de la Deuda con Gasto Etiquetado	0.00	0.00	0.00
<b>Balance Primario</b>	<b>0.00</b>	<b>(1,945,175.17)</b>	<b>710,173.03</b>

CONCEPTO	ESTIMADO/APROBADO	DEVENGADO	RECAUDADO/PAGADO
<b>Financiamiento</b>	<b>0.00</b>	<b>0.00</b>	<b>0.00</b>
Financiamiento con Fuente de Pago de Ingresos de Libre Disposición	0.00	0.00	0.00
Financiamiento con Fuente de Pago de Transferencias Federales Etiquetadas	0.00	0.00	0.00
<b>Amortización de la Deuda</b>	<b>0.00</b>	<b>0.00</b>	<b>0.00</b>
Amortización de la Deuda Pública con Gasto No Etiquetado	0.00	0.00	0.00
Amortización de la Deuda Pública con Gasto Etiquetado	0.00	0.00	0.00
<b>Financiamiento Neto</b>	<b>0.00</b>	<b>0.00</b>	<b>0.00</b>

CONCEPTO	ESTIMADO/APROBADO	DEVENGADO	RECAUDADO/PAGADO
Ingresos de Libre Disposición	34,390,069.62	55,709,487.66	55,709,487.66
Financiamiento Neto con Fuente de Pago de Ingresos de Libre Disposición	0.00	0.00	0.00
Financiamiento con Fuente de Pago de Ingresos de Libre Disposición	0.00	0.00	0.00
Amortización de la Deuda Pública con Gasto No Etiquetado	0.00	0.00	0.00
Gasto No Etiquetado ( sin incluir amortización de la Deuda Pública)	34,390,069.62	57,654,662.83	54,999,314.63
Remanentes de Ingresos de Libre Disposición aplicados en el periodo		3,317,375.80	3,177,735.68
<b>Balance Presupuestario de Recursos Disponibles</b>	<b>0.00</b>	<b>1,372,200.63</b>	<b>3,887,908.71</b>
<b>Balance Presupuestario de Recursos Disponibles sin Financiamiento Neto</b>	<b>0.00</b>	<b>1,372,200.63</b>	<b>3,887,908.71</b>

CONCEPTO	ESTIMADO/APROBADO	DEVENGADO	RECAUDADO/PAGADO
Transferencias Federales Etiquetadas	0.00	0.00	0.00
Financiamiento Neto con fuente de Pago de Transferencias Federales Etiquetadas	0.00	0.00	0.00
Financiamiento con Fuente de Pago de Transferencias Federales Etiquetadas	0.00	0.00	0.00
Amortización de la Deuda Pública con Gasto Etiquetado	0.00	0.00	0.00
Gasto Etiquetado ( sin incluir Amortización de la Deuda Pública)	0.00	0.00	0.00
Remanentes de Transferencias Federales Etiquetadas aplicados en el periodo		0.00	0.00
<b>Balance Presupuestario de Recursos Etiquetados</b>	<b>0.00</b>	<b>0.00</b>	<b>0.00</b>
<b>Balance Presupuestario de Recursos Etiquetados sin Financiamiento Neto</b>	<b>0.00</b>	<b>0.00</b>	<b>0.00</b>





**NOMBRE DEL ENTE PUBLICO : Tribunal Electoral del Estado de Chiapas**

**Estado Analítico del Ejercicio del Presupuesto de Egresos Detallado – LDF 6a.  
Clasificación por Objeto del Gasto (Capítulo y Concepto)**

**Del 1 de Enero al 31 de diciembre de 2021**

(PESOS)

Concepto			Egresos			Subejercicio
	Aprobado	Ampliaciones / Reducciones	Modificado	Devengado	Pagado	
b5) Productos Químicos, Farmacéuticos y de Laboratorio.	0.00	0.00	0.00	0.00	0.00	0.00
b6) Combustibles, Lubricantes y Aditivos.	0.00	0.00	0.00	0.00	0.00	0.00
b7) Vestuario, Blancos, Prendas de Protección y Artículos Deportivos.	0.00	0.00	0.00	0.00	0.00	0.00
b8) Materiales y Suministros para Seguridad.	0.00	0.00	0.00	0.00	0.00	0.00
b9) Herramientas, Refacciones y Accesorios Menores.	0.00	0.00	0.00	0.00	0.00	0.00
C. Servicios Generales.	0.00	0.00	0.00	0.00	0.00	0.00
c1) Servicios Básicos.	0.00	0.00	0.00	0.00	0.00	0.00
c2) Servicios de Arrendamiento.	0.00	0.00	0.00	0.00	0.00	0.00
c3) Servicios Profesionales, Científicos, Técnicos y Otros Servicios.	0.00	0.00	0.00	0.00	0.00	0.00
c4) Servicios Financieros, Bancarios y Comerciales.	0.00	0.00	0.00	0.00	0.00	0.00
c5) Servicios de Instalación, Reparación, Mantenimiento y Conservación.	0.00	0.00	0.00	0.00	0.00	0.00
c6) Servicios de Comunicación Social y Publicidad.	0.00	0.00	0.00	0.00	0.00	0.00
c7) Servicios de Traslado y Viáticos.	0.00	0.00	0.00	0.00	0.00	0.00
c8) Servicios Oficiales.	0.00	0.00	0.00	0.00	0.00	0.00
c9) Otros Servicios Generales.	0.00	0.00	0.00	0.00	0.00	0.00
D. Transferencias, Asignaciones, Subsidios y Otras Ayudas.	0.00	0.00	0.00	0.00	0.00	0.00
d1) Transferencias Internas y Asignaciones al Sector Público.	0.00	0.00	0.00	0.00	0.00	0.00
d2) Transferencias al Resto del Sector Público.	0.00	0.00	0.00	0.00	0.00	0.00
d3) Subsidios y Subvenciones.	0.00	0.00	0.00	0.00	0.00	0.00
d4) Ayudas Sociales.	0.00	0.00	0.00	0.00	0.00	0.00
d5) Pensiones y Jubilaciones.	0.00	0.00	0.00	0.00	0.00	0.00
d6) Transferencias a Fideicomisos, Mandatos y Otros Análogos.	0.00	0.00	0.00	0.00	0.00	0.00
d7) Transferencias a la Seguridad Social	0.00	0.00	0.00	0.00	0.00	0.00
d8) Donativos	0.00	0.00	0.00	0.00	0.00	0.00
d9) Transferencias al Exterior.	0.00	0.00	0.00	0.00	0.00	0.00
E. Bienes Muebles, Inmuebles e Intangibles.	0.00	0.00	0.00	0.00	0.00	0.00
e1) Mobiliario y Equipo de Administración.	0.00	0.00	0.00	0.00	0.00	0.00
e2) Mobiliario y Equipo Educativo y Recreativo.	0.00	0.00	0.00	0.00	0.00	0.00
e3) Equipo e Instrumental Médico y de Laboratorio.	0.00	0.00	0.00	0.00	0.00	0.00
e4) Vehículos y Equipo de Transporte.	0.00	0.00	0.00	0.00	0.00	0.00
e5) Equipo de Defensa y Seguridad.	0.00	0.00	0.00	0.00	0.00	0.00
e6) Maquinaria, Otros Equipos y Herramientas.	0.00	0.00	0.00	0.00	0.00	0.00
e7) Activos Biológicos.	0.00	0.00	0.00	0.00	0.00	0.00
e8) Bienes Inmuebles.	0.00	0.00	0.00	0.00	0.00	0.00
e9) Activos Intangibles.	0.00	0.00	0.00	0.00	0.00	0.00
F. Inversión Pública.	0.00	0.00	0.00	0.00	0.00	0.00
f1) Obra Pública en Bienes de Dominio Público.	0.00	0.00	0.00	0.00	0.00	0.00
f2) Obra Pública en Bienes Propios.	0.00	0.00	0.00	0.00	0.00	0.00
f3) Proyectos Productivos y Acciones de Fomento	0.00	0.00	0.00	0.00	0.00	0.00
G. Inversiones Financieras y Otras Provisiones.	0.00	0.00	0.00	0.00	0.00	0.00
g1) Inversiones para el Fomento de Actividades Productivas	0.00	0.00	0.00	0.00	0.00	0.00
g2) Acciones y Participaciones de Capital	0.00	0.00	0.00	0.00	0.00	0.00
g3) Compra de Títulos y Valores	0.00	0.00	0.00	0.00	0.00	0.00
g4) Concesión de Préstamos.	0.00	0.00	0.00	0.00	0.00	0.00
g5) Inversiones en Fideicomisos, Mandatos y Otros Análogos. Fideicomiso de Desastres Naturales (informativo)	0.00	0.00	0.00	0.00	0.00	0.00
g6) Otras Inversiones Financieras	0.00	0.00	0.00	0.00	0.00	0.00
g7) Provisiones para Contingencias y Otras Erogaciones Especiales.	0.00	0.00	0.00	0.00	0.00	0.00
H. Participaciones y Aportaciones.	0.00	0.00	0.00	0.00	0.00	0.00
h1) Participaciones.	0.00	0.00	0.00	0.00	0.00	0.00
h2) Aportaciones.	0.00	0.00	0.00	0.00	0.00	0.00
h3) Convenios.	0.00	0.00	0.00	0.00	0.00	0.00
I. Deuda Pública.	0.00	0.00	0.00	0.00	0.00	0.00
i1) Amortización de la Deuda Pública.	0.00	0.00	0.00	0.00	0.00	0.00
i2) Intereses de la Deuda Pública.	0.00	0.00	0.00	0.00	0.00	0.00
i3) Comisiones de la Deuda Pública.	0.00	0.00	0.00	0.00	0.00	0.00
i4) Gastos de la Deuda Pública.	0.00	0.00	0.00	0.00	0.00	0.00
i5) Costo por Coberturas.	0.00	0.00	0.00	0.00	0.00	0.00
i6) Apoyos Financieros.	0.00	0.00	0.00	0.00	0.00	0.00
i7) Adeudos de Ejercicios Fiscales Anteriores (ADEFAS).	0.00	0.00	0.00	0.00	0.00	0.00
<b>III. Total de Egresos</b>	<b>34,390,069.62</b>	<b>24,811,439.43</b>	<b>59,201,509.05</b>	<b>57,654,662.83</b>	<b>54,999,314.63</b>	<b>1,546,846.22</b>

**NOMBRE DEL ENTE PÚBLICO : Tribunal Electoral del Estado de Chiapas**  
**Estado Analítico del Ejercicio del Presupuesto de Egresos Detallado – LDF 6b.**

Clasificación Administrativa

Del 1 de Enero al 31 de diciembre de 2021  
(PESOS)

Concepto	Egresos					Subejercicio
	Aprobado	Ampliaciones / Reducciones	Modificado	Devengado	Pagado	
I. Gasto No Etiquetado	34,390,069.62	24,811,439.43	59,201,509.05	57,654,662.83	54,999,314.63	1,546,846.22
Tribunal Electoral del Estado de Chiapas	34,390,069.62	24,811,439.43	59,201,509.05	57,654,662.83	54,999,314.63	1,546,846.22
II. Gasto Etiquetado	0.00	0.00	0.00	0.00	0.00	0.00
Tribunal Electoral del Estado de Chiapas	0.00	0.00	0.00	0.00	0.00	0.00
<b>III. Total de Egresos</b>	<b>34,390,069.62</b>	<b>24,811,439.43</b>	<b>59,201,509.05</b>	<b>57,654,662.83</b>	<b>54,999,314.63</b>	<b>1,546,846.22</b>

**NOMBRE DEL ENTE PÚBLICO : Tribunal Electoral del Estado de Chiapas**

Estado Analítico del Ejercicio del Presupuesto de Egresos Detallado – LDF 6c.

Clasificación Funcional (Finalidad y Función)

Del 1 de Enero al 31 de diciembre de 2021

(PESOS)

Concepto	Egresos					Subejercicio
	Aprobado	Ampliaciones / Reducciones	Modificado	Devengado	Pagado	
I. Gasto No Etiquetado	34,390,069.62	24,811,439.43	59,201,509.05	57,654,662.83	54,999,314.63	1,546,846.22
A. Gobierno	34,390,069.62	24,811,439.43	59,201,509.05	57,654,662.83	54,999,314.63	1,546,846.22
a1) Legislación	0.00	0.00	0.00	0.00	0.00	0.00
a2) Justicia	34,390,069.62	24,811,439.43	59,201,509.05	57,654,662.83	54,999,314.63	1,546,846.22
a3) Coordinación de la Política de Gobierno	0.00	0.00	0.00	0.00	0.00	0.00
a4) Relaciones Exteriores	0.00	0.00	0.00	0.00	0.00	0.00
a5) Asuntos Financieros y Hacendarios	0.00	0.00	0.00	0.00	0.00	0.00
a6) Seguridad Nacional	0.00	0.00	0.00	0.00	0.00	0.00
a7) Asuntos de Orden Público y de Seguridad Interior	0.00	0.00	0.00	0.00	0.00	0.00
a8) Otros Servicios Generales	0.00	0.00	0.00	0.00	0.00	0.00
B. Desarrollo Social	0.00	0.00	0.00	0.00	0.00	0.00
b1) Protección Ambiental	0.00	0.00	0.00	0.00	0.00	0.00
b2) Vivienda y Servicios a la Comunidad	0.00	0.00	0.00	0.00	0.00	0.00
b3) Salud	0.00	0.00	0.00	0.00	0.00	0.00
b4) Recreación, Cultura y Otras Manifestaciones Sociales	0.00	0.00	0.00	0.00	0.00	0.00
b5) Educación	0.00	0.00	0.00	0.00	0.00	0.00
b6) Protección Social	0.00	0.00	0.00	0.00	0.00	0.00
b7) Otros Asuntos Sociales	0.00	0.00	0.00	0.00	0.00	0.00
C. Desarrollo Económico	0.00	0.00	0.00	0.00	0.00	0.00
c1) Asuntos Económicos, Comerciales y Laborales en General	0.00	0.00	0.00	0.00	0.00	0.00
c2) Agropecuaria, Silvicultura, Pesca y Caza	0.00	0.00	0.00	0.00	0.00	0.00
c3) Combustibles y Energía	0.00	0.00	0.00	0.00	0.00	0.00
c4) Minería, Manufacturas y Construcción	0.00	0.00	0.00	0.00	0.00	0.00
c5) Transporte	0.00	0.00	0.00	0.00	0.00	0.00
c6) Comunicaciones	0.00	0.00	0.00	0.00	0.00	0.00
c7) Turismo	0.00	0.00	0.00	0.00	0.00	0.00
c8) Ciencia, Tecnología e Innovación	0.00	0.00	0.00	0.00	0.00	0.00
c9) Otras Industrias y Otros Asuntos Económicos	0.00	0.00	0.00	0.00	0.00	0.00
D. Otras no Clasificadas en Funciones Anteriores	0.00	0.00	0.00	0.00	0.00	0.00
d1) Transac. de la Deuda Pública/Costo Financiero de la Deuda	0.00	0.00	0.00	0.00	0.00	0.00
d2) Transf., Part. y Aport. entre Diferentes Niv. y Ord. de Gob.	0.00	0.00	0.00	0.00	0.00	0.00
d3) Saneamiento del Sistema Financiero	0.00	0.00	0.00	0.00	0.00	0.00
d4) Adeudos de Ejercicios Fiscales Anteriores	0.00	0.00	0.00	0.00	0.00	0.00
II. Gasto Etiquetado	0.00	0.00	0.00	0.00	0.00	0.00
A. Gobierno	0.00	0.00	0.00	0.00	0.00	0.00
a1) Legislación	0.00	0.00	0.00	0.00	0.00	0.00
a2) Justicia	0.00	0.00	0.00	0.00	0.00	0.00
a3) Coordinación de la Política de Gobierno	0.00	0.00	0.00	0.00	0.00	0.00
a4) Relaciones Exteriores	0.00	0.00	0.00	0.00	0.00	0.00
a5) Asuntos Financieros y Hacendarios	0.00	0.00	0.00	0.00	0.00	0.00
a6) Seguridad Nacional	0.00	0.00	0.00	0.00	0.00	0.00
a7) Asuntos de Orden Público y de Seguridad Interior	0.00	0.00	0.00	0.00	0.00	0.00
a8) Otros Servicios Generales	0.00	0.00	0.00	0.00	0.00	0.00
B. Desarrollo Social	0.00	0.00	0.00	0.00	0.00	0.00
b1) Protección Ambiental	0.00	0.00	0.00	0.00	0.00	0.00
b2) Vivienda y Servicios a la Comunidad	0.00	0.00	0.00	0.00	0.00	0.00
b3) Salud	0.00	0.00	0.00	0.00	0.00	0.00
b4) Recreación, Cultura y Otras Manifestaciones Sociales	0.00	0.00	0.00	0.00	0.00	0.00
b5) Educación	0.00	0.00	0.00	0.00	0.00	0.00
b6) Protección Social	0.00	0.00	0.00	0.00	0.00	0.00
b7) Otros Asuntos Sociales	0.00	0.00	0.00	0.00	0.00	0.00
C. Desarrollo Económico	0.00	0.00	0.00	0.00	0.00	0.00
c1) Asuntos Económicos, Comerciales y Laborales en General	0.00	0.00	0.00	0.00	0.00	0.00
c2) Agropecuaria, Silvicultura, Pesca y Caza	0.00	0.00	0.00	0.00	0.00	0.00
c3) Combustibles y Energía	0.00	0.00	0.00	0.00	0.00	0.00
c4) Minería, Manufacturas y Construcción	0.00	0.00	0.00	0.00	0.00	0.00
c5) Transporte	0.00	0.00	0.00	0.00	0.00	0.00
c6) Comunicaciones	0.00	0.00	0.00	0.00	0.00	0.00
c7) Turismo	0.00	0.00	0.00	0.00	0.00	0.00
c8) Ciencia, Tecnología e Innovación	0.00	0.00	0.00	0.00	0.00	0.00
c9) Otras Industrias y Otros Asuntos Económicos	0.00	0.00	0.00	0.00	0.00	0.00
D. Otras no Clasificadas en Funciones Anteriores	0.00	0.00	0.00	0.00	0.00	0.00
d1) Transac. de la Deuda Pública/Costo Financiero de la Deuda	0.00	0.00	0.00	0.00	0.00	0.00
d2) Transf., Part. y Aport. entre Diferentes Niv. y Ord. de Gob.	0.00	0.00	0.00	0.00	0.00	0.00
d3) Saneamiento del Sistema Financiero	0.00	0.00	0.00	0.00	0.00	0.00
d4) Adeudos de Ejercicios Fiscales Anteriores	0.00	0.00	0.00	0.00	0.00	0.00
<b>III. Total de Egresos</b>	<b>34,390,069.62</b>	<b>24,811,439.43</b>	<b>59,201,509.05</b>	<b>57,654,662.83</b>	<b>54,999,314.63</b>	<b>1,546,846.22</b>

**NOMBRE DEL ENTE PÚBLICO : Tribunal Electoral del Estado de Chiapas**

Estado Analítico del Ejercicio del Presupuesto de Egresos Detallado – LDF 6d.

**Clasificación de Servicios Personales por Categoría**

Del 1 de Enero al 31 de diciembre de 2021

(PESOS)

Concepto	Egresos					Subejercicio
	Aprobado	Ampliaciones / Reducciones	Modificado	Devengado	Pagado	
I. Gasto No Etiquetado	30,811,489.66	19,360,418.70	50,171,908.36	49,357,758.21	46,711,581.20	814,150.15
A. Personal Administrativo y de Servicio Público	30,811,489.66	19,360,418.70	50,171,908.36	49,357,758.21	46,711,581.20	814,150.15
B. Magisterio	0.00	0.00	0.00	0.00	0.00	0.00
C. Servicios de Salud	0.00	0.00	0.00	0.00	0.00	0.00
c1) Personal Administrativo	0.00	0.00	0.00	0.00	0.00	0.00
c2) Personal Médico, Paramédico y Afín	0.00	0.00	0.00	0.00	0.00	0.00
D. Seguridad Pública	0.00	0.00	0.00	0.00	0.00	0.00
E. Gastos Asociados a la Implementación de Nuevas Leyes Federales o Reformas a las mismas	0.00	0.00	0.00	0.00	0.00	0.00
e1) Nombre del Programa o Ley 1	0.00	0.00	0.00	0.00	0.00	0.00
F. Sentencias Laborales Definitivas	0.00	0.00	0.00	0.00	0.00	0.00
II. Gasto Etiquetado	0.00	0.00	0.00	0.00	0.00	0.00
A. Personal Administrativo y de Servicio Público	0.00	0.00	0.00	0.00	0.00	0.00
B. Magisterio	0.00	0.00	0.00	0.00	0.00	0.00
C. Servicios de Salud	0.00	0.00	0.00	0.00	0.00	0.00
c1) Personal Administrativo	0.00	0.00	0.00	0.00	0.00	0.00
c2) Personal Médico, Paramédico y Afín	0.00	0.00	0.00	0.00	0.00	0.00
D. Seguridad Pública	0.00	0.00	0.00	0.00	0.00	0.00
E. Gastos Asociados a la Implementación de Nuevas Leyes Federales o Reformas a las mismas	0.00	0.00	0.00	0.00	0.00	0.00
e1) Nombre del Programa o Ley 1	0.00	0.00	0.00	0.00	0.00	0.00
F. Sentencias Laborales Definitivas	0.00	0.00	0.00	0.00	0.00	0.00
<b>III. Total del Gasto en Servicios Personales</b>	<b>30,811,489.66</b>	<b>19,360,418.70</b>	<b>50,171,908.36</b>	<b>49,357,758.21</b>	<b>46,711,581.20</b>	<b>814,150.15</b>

**SISTEMA CONTABLE 2021**
**RELACIÓN DE BIENES MUEBLES QUE COMPONEN SU PATRIMONIO**
**Cuenta Pública al 31 de diciembre de 2021**

Página 1 de 7

Hora: 10:27:30a. m.

Fecha: 23/02/2022

Código	Descripción del Bien	Valor en Libros
1241	Mobiliario y Equipo de Administración	3,790,901.34
1241 111A0116 0002	Plá 2010-25 Dracaena Green/Green 2.00 Mts en siam choco (2013)	5,788.40
1241 111A0116 0003	Silla Ejecutiva Capadocia (2013)	4,598.00
1241 111A0116 0004	Escritorio de 1.20x.60x.75 Mod.527 color caoba negro L/Orion (2013)	2,979.00
1241 111A0116 0005	Archivero vertical de 3 gavetas de 49.5 Mod.507 Línea Orion caoba/negro (2013)	3,255.19
1241 11581115 0022	ESCRITORIO RECTANGULAR SECRETARIAL DE 120X60X75 CMS MOD. 527, LINA ORION, MARCA OFIMAGEN, COLOR CAOBA/NEGRO.	2,763.12
1241 11581115 0023	ESCRITORIO RECTANGULAR SECRETARIAL DE 120X60X75 CMS MOD. 527, LINA ORION, MARCA OFIMAGEN, COLOR CAOBA/NEGRO.	2,763.12
1241 11581117 0002	Engargoladora combo 500 marca GBC (2015)	4,514.65
1241 11581117 0003	01 Archivero vertical de 04 gavetas en melamínico marca Avante modelo AVT-150 (2015).	4,100.60
1241 11581117 0005	03 Escritorios Secretariales Marca Roal Line Exceptional Eco-4 color caoba (2015).	12,284.40
1241 11581117 0006	Archivero de 4 Gavetas Metalico (2015)	4,242.86
1241 11581117 0007	Archivero de 3 Gavetas Metalico (2015)	6,032.00
1241 11581117 0008	Archivero Triple Universal T/Oficio Marca Roal (2015)	3,687.64
1241 11581117 0014	Archivero Vertical de 4 Gavetas de Color Caoba Negro (2015).	4,513.64
1241 11581117 0015	Reloj Fechador Electronico Modelo ETC (2015).	18,229.40
1241 11581117 0016	Silla de Visita de 4 Puntos Apilable sin Brazos Tapizado en Tela Color Negro (2015).	6,275.37
1241 11581117 0018	Archivero Metalico Vertical de 4 Gav. (2016)	3,385.67
1241 11581117 0027	20 Modulos Para Computadora Fabricado en Melamina (2015)	64,960.00
1241 131A0101 0003	Batería de 3 plazas tapizada en tela modelo 132	3,300.50
1241 131A0104 0004	Nicho de madera de pino para Bandera Nacional	2,875.00
1241 131A0106 0005	Conjunto ejecutivo marca Roal color caoba	107,019.00
1241 131A0106 0006	Mesas redondas marca Roal modelo MES-TRA120	12,257.85
1241 131A0106 0010	Conjunto ejecutivo marca Roal color caoba (2)	18,773.75
1241 131A0106 0011	Librero para oficina marca Roal color caoba	7,509.50
1241 131A0106 0013	Mesa para TV marca Roal color caoba con un entrepaño	2,271.25
1241 131A0106 0014	Mesa para sala de juntas ovalada marca Roal caoba	4,283.75
1241 131A0106 0015	Sillón ejecutivo director capitonado marca Ergo 3770	4,325.03
1241 131A0106 0016	Sillón para visita fijos marca Ergo modelo 3725	8,194.67
1241 131A0106 0018	Juego ejecutivo modular forro completo	43,263.00
1241 131A0106 0019	Sala marca Santa Bárbara modelo Enigma piel negro	9,878.50
1241 131A0106 0023	Librero marca Roal caoba 1.90 x 0.90 x 0.30 m 2 piezas	8,609.47
1241 131A0106 0024	Conjunto secretarial marca Gebesa modelo 140	3,033.70
1241 131A0106 0025	Sillón ejecutivo marca Ergo modelo 3791	2,959.99
1241 131A0107 0001	1 gabinete universal metálico marca Carsa modelo CA-7	3,438.50
1241 131A0107 0002	2 Escritorios escuadra marca Italia modelo 149CPU	5,457.90
1241 131A0107 0005	8 escritorios secretariales marca Roal modelo ECO-3 NEG	20,736.80
1241 131A0107 0009	2 libreros para oficina marca Roal color caoba	8,609.47
1241 131A0107 0026	2 sillones labrados en madera	13,800.00



**SISTEMA CONTABLE 2021**
**RELACIÓN DE BIENES MUEBLES QUE COMPONEN SU PATRIMONIO**

Página 2 de 7

**Cuenta Pública al 31 de diciembre de 2021**

Hora: 10:27:30a. m.

Fecha: 23/02/2022

Código	Descripción del Bien	Valor en Libros
1241 131A0107 0027	2 módulos labrados en madera	13,800.00
1241 131A0108 0001	Sillón de piel EZ	2,374.00
1241 131A0108 0002	1 Sala Bogart 3.2.1. (Suede, tactopiel)	11,038.00
1241 131A0108 0003	1 Alacena Toscana	2,699.00
1241 131A0108 0004	15 Centro modular analista de 1.20 x 0.60 x 0.75	43,176.93
1241 131A0110 0003	10 escritorios rectangulares 2 gavetas secretariales modelo 220	43,047.60
1241 131A0110 0004	20 Módulos Peninsular Ejecutivo, Base Cilíndrica	180,101.60
1241 131A0110 0008	1 Organizador de Archivo de 2 Niveles con 4 Áreas de Almacenaje	13,456.00
1241 131A0111 0002	1 Sillón Ejecutivo con pistón neumático de altura ajustable y respaldo alto	4,337.24
1241 131A0111 0003	7 Sillas ejecutivas giratorias en piel color negro	20,293.00
1241 131A0111 0004	6 escritorios rectangulares modelo 220, de 1.20 m de frente.	25,828.56
1241 131A0111 0005	1 recepción curva con cubierta de cristal	34,687.48
1241 131A0111 0006	1 sala modelo Acord 3-2-1 color camel suede	15,080.00
1241 131A0111 0007	1 sala modelo Acord esquina color chocolate tactopiel	11,020.00
1241 131A0111 0008	2 Gabinetes con 2 Puertas 0.88 x 0.37 x 1.60 m	11,704.40
1241 131A0111 0009	2 Gabinetes con 4 Puertas 0.88 x 0.37 x 1.60 m	14,388.64
1241 131A0111 0010	2 Libreros	32,000.00
1241 131A0111 0011	1 Mesa para Estrados	6,000.00
1241 131A0111 0012	1 Silla ejecutiva de piel negra	16,793.00
1241 131A0111 0013	1 Silla ejecutiva de piel café	3,499.00
1241 131A0112 0001	7 Sillones Ejecutivos con Respaldo Alto de Piel Color Negro	18,537.96
1241 131A0112 0002	5 Sillones Ejecutivos con Respaldo Alto de Piel Color Negro	13,241.40
1241 131A0112 0003	2 Escritorios Semi-Ejecutivos	7,324.24
1241 131A0112 0004	1 Archivero vertical de 3 gaveta	3,583.10
1241 131A0113 0002	Archivero Vertical 4 gavetas	3,799.90
1241 131A0114 0002	PODIUM ACRILICO H120 50X50 CM.	9,544.74
1241 131A0114 0003	ARCHIVERO VERTICAL MOD. 506 DE 2 GAVETAS COLOR CAOBA-NEGRO, L/ORION	2,671.48
1241 131A0114 0004	SILLON EJECUTIVO RESPALDO ALTO VINYPIEL NE FLH25636-U OST	2,632.61
1241 131A0198 0004	Mesa labrada a mano para reuniones	20,333.32
1241 131A0199 0001	Silla de cedro labrada a mano	3,500.00
1241 31581115 0003	COMPUTADORA DE ESCRITORIO MODELO 200 G1 MICROTORRE BUSINESS PC MARCA HP.	12,087.20
1241 31581115 0004	COMPUTADORA DE ESCRITORIO MODELO 200 G1 MICROTORRE BUSINESS PC MARCA HP.	12,087.20
1241 31581115 0005	COMPUTADORA DE ESCRITORIO MODELO 200 G1 MICROTORRE BUSINESS PC MARCA HP.	12,087.20
1241 31581115 0006	IMPRESORA MODELO TODO EN UNO OFFICEJET PRO 8610 MARCA HP.	2,378.00
1241 31581115 0007	UPS MODELO SMART1000RM2U MARCA TRIPPLITE	8,549.20
1241 31581115 0008	UPS MODELO SMART1000RM2U MARCA TRIPPLITE	8,549.20
1241 31581115 0009	UPS MODELO SMART1000RM2U MARCA TRIPPLITE	8,549.20
1241 31581117 0002	3 Computadoras de Escritorio Modelo 200 G1 Microtorre Busines PC Marca HP. (2015)	36,261.60
1241 31581117 0003	Computadora de Escritorio Modelo 200 G1 Microtorre Business PC Marca HP. (2015)	3,735.20

**SISTEMA CONTABLE 2021**
**RELACIÓN DE BIENES MUEBLES QUE COMPONEN SU PATRIMONIO**

Página 3 de 7

**Cuenta Pública al 31 de diciembre de 2021**

Hora: 10:27:30a. m.

Fecha: 23/02/2022

Código	Descripción del Bien	Valor en Libros
1241 31581117 0019	3 Ups Modelo Smart1000RM2U Marca Tripplite (2015).	25,647.60
1241 31581117 0021	Desktop Lenovo (2015).	5,999.00
1241 31581117 0022	Desktop leno (2015).	9,046.00
1241 31581117 0023	6 Desktop Leno (2015).	38,994.00
1241 31581117 0024	7 Desktop Lenovo (2015).	45,493.00
1241 31581117 0025	6 Desktop Lenovo (2015).	38,994.00
1241 31581117 0026	1 Desktop HP (2015).	7,999.00
1241 31581117 0027	1 Desktop Mas Impresora (2015).	7,999.00
1241 31581117 0028	1 Lenovo Ideacentre C365 (2015).	9,999.00
1241 31581117 0031	3 Computadora de Escritorio Modelo 200 G1 Microtorre Business PC Marca HP. (2015)	36,261.60
1241 31581321 0002	5 COMPUTADORAS DE ESCRITORIO DELL VOSTRO DESKTOP 3681	98,600.00
1241 31581321 0004	6 COMPUTADORAS DE ESCRITORIO DELL VOSTRO DESKTOP 3681	118,320.00
1241 31581518 0003	3 PC VOSTRO DELL 3267 C/MONITOR 19.5"	87,285.36
1241 31581621 0002	UNA LAPTOP DELL INSPIRION 07DCC75238A4 (2020)	16,182.56
1241 31581621 0003	UN NAS SYNOLOGY DS718+NUCLEO CUADRUPLE Y DD INTERNO (2020)	26,431.76
1241 31581621 0004	UNA COMPUTADORA GHIA FRONTIER SLIM (2020)	22,968.00
1241 331A0101 0004	Concentrador 3Com SSTACK II DUAL SPEED HUB 500	13,497.55
1241 331A0101 0009	Impresora Laserjet 1200 15PPM 1200DPI	6,300.00
1241 331A0106 0001	Unidad de respaldo de energía (UPS) marca Tripp	12,300.40
1241 331A0106 0002	Impresora HP Laserjet 2600N	4,903.14
1241 331A0106 0007	Impresora inyección de tinta marca HP Deskjet 6980	5,581.32
1241 331A0106 0010	Impresora de matriz de punto modelo FX2190	7,241.28
1241 331A0106 0012	Equipo de cómputo HP DX2200	26,601.59
1241 331A0106 0013	Impresora HP Laserjet 1320	5,146.25
1241 331A0106 0015	No break marca Powercom modelo Blacksnight 600VA	23,460.00
1241 331A0106 0016	Impresora Laser BN Laserjet 1320 marca HP	5,253.20
1241 331A0106 0018	Computadora para escritorio marca Acer Veriton 6800	208,725.00
1241 331A0106 0019	Firewall marca Watechguard modelo Firebox 600E	79,736.40
1241 331A0106 0020	Switch marca SMC Networks modelo SNCGS24-SMART	23,460.00
1241 331A0106 0023	Impresora inyección de tinta HP Deskjet 9800	4,283.75
1241 331A0106 0025	Impresora laser marca HP modelo Laserjet 1320	15,759.60
1241 331A0106 0027	Scanner cama plana marca HP modelo Scanjet 8350	12,515.45
1241 331A0106 0028	Servidor de datos marca HP modelo Proliant ML 350	339,767.50
1241 331A0107 0001	1 scanner marca Kodak modelo I260 serie 12818812	84,426.10
1241 331A0107 0003	No break Powercom NIHT PRO 1500VA	2,949.99
1241 331A0107 0006	1 Tarjeta de video PINNACLE PC/TV 10 700 USB	2,645.00
1241 331A0109 0001	8 computadoras de escritorio HP modelo DC7900	114,634.97
1241 331A0109 0002	1 computadora portátil Acer Aspire One	10,617.95
1241 331A0109 0003	2 computadoras HP DC700 con procesador mas rápido	41,173.85
1241 331A0109 0004	5 No break Tripplite modelo Omnismart 500	14,865.82
1241 331A0110 0002	3 Wireless Acces Point Proxim Orinoco 400 M.	26,231.02
1241 331A0110 0004	25 Computadoras HP CQ2405LA, Procesador Athlon 1.8 Hgz/2 GB RAM	215,458.34

**SISTEMA CONTABLE 2021**
**RELACIÓN DE BIENES MUEBLES QUE COMPONEN SU PATRIMONIO**

Página 4 de 7

**Cuenta Pública al 31 de diciembre de 2021**

Hora: 10:27:30a. m.

Fecha: 23/02/2022

Código	Descripción del Bien	Valor en Libros
1241 331A0110 0006	1 Lap Top Acer Aspire 4732+B19Z	10,601.01
1241 331A0110 0010	1 LCD 47 LD450 LG 4, Serie 005RMNECR127	16,999.00
1241 331A0111 0002	1 Computadora HP Pavillon HP T730M HT, Serie MXK50312LD	4,640.00
1241 331A0111 0003	25 Computadoras HP MT pro 6200 sist. op. Windows 7 profesional original	315,522.61
1241 331A0111 0004	2 Computadoras DELL sistema operativo Windows 7 profesional procesador	27,840.00
1241 331A0111 0006	2 Monitores HP LCD de 22"	16,722.93
1241 331A0111 0007	26 Monitores HP LCD de 17"	79,371.47
1241 331A0111 0008	2 Ipad de 64 GB wi-fi +3G	35,310.40
1241 331A0111 0009	1 HP probook procesador Intel core i3-2330M sist. op. Windows	14,803.60
1241 331A0112 0001	1 Impresora Magicard Mod. Enduro, serie idm36330021	30,740.00
1241 331A0113 0002	06 Impresoras H.P. y Epson	25,927.00
1241 331A0114 0002	Computadora de Escritorio Modelo ProDesk 600 g1 SFF Marca HP Procesaro Interl Core i3, Memoria DDR# SDRAM de 4 Gb. Monitor LCD de 18.5" LV1911.	13,021.00
1241 331A0114 0003	Unidad de Respaldo Modelo OMINISMART 500 Marca Tripp LITE.	2,539.24
1241 331A0114 0004	SCANNER HP 5590 2400 X 2400 DPI 48 BITS	6,450.00
1241 331A0114 0005	LAPTOP MARCA DELL INSPIRON 14 I561H SERIE 2XKD3Z1	13,688.00
1241 331A0114 0006	IMPRESORA MULTIFUNCIONAL EPSON L210	4,350.00
1241 331A0114 0007	01 Servidor Dell Procesador Intel, Sin Sistema Operativo, Memoria de 1600 Mhz. y Memoria de 16G, 4 Discos Duros de 1TB.	78,555.20
1241 911A0116 0002	Frigobar 5p3 (2013)	3,199.00
1241 931A0100 0001	Reloj checador marca Maruzen ATR-701 elecontronic	7,207.05
1241 931A0111 0001	1 LCD LN32D550K1FXZ Serie 23853CHB500509	5,949.15
1241 931A0111 0002	1 LCD LN32D550K1FXZ Serie 23853CHB500498	5,949.15
1241 931A0111 0004	2 WH.REF.15.SILVER.	15,298.30
1241 931A0111 0005	1 S.REF.10P. SILVER	5,014.15
1241 931A0112 0001	1 Engargoladora modelo Delfin para arillo metálico, serie 998201016	3,739.84
1241 931A0114 0002	Tablero Reloj desplegador de 4 digitos: 2 digitos de hora y 2 digitos de minutos. el display modulo de 32*16 leds rojo.	3,960.00
1242	Mobiliario y Equipo Educativo y Recreativo	335,325.92
1242 11581115 0002	GRABADOR DVR 16CANALES HIBRIDO 8CH-IP ACCESP REMOTO HDMI	7,888.00
1242 11581117 0002	Adquisicion de Equipo de Audio (2015)	45,008.00
1242 11581117 0003	Philips Pantalla Led 32 Pulgadas con Smarttv.(2014)	6,948.40
1242 11581117 0004	Camara Canon EOS T5 Kit18-55/7(2015)	11,999.00
1242 11581117 0005	Transceptor y Fuente 4CH 12V	3,517.39
1242 131A0110 0003	1 Mezcladora de 8 canales de 40 PVP1MIX-380	6,990.01
1242 131A0110 0005	1 Amplificador de 210 Watts C/Reproductor de CD, MP3 y Entrada para / Volts	6,890.01
1242 131A0111 0001	1 DVR de 16 canales HIKVISION	7,540.00
1242 131A0111 0002	3 Pantallas de teatro en casa 2.13 x 2.13	24,600.02
1242 131A0114 0002	VIDEOPROYECTOR SONY VPL-EX242	10,999.00
1242 311A0116 0002	Luces de emergencia con camara oculta a color alta resolución modelo EZ-237AC (2013)	3,448.65
1242 311A0116 0003	Cámara Hemisférica 5 megapixeles exterior modelo DS2CD783FEP (2013)	24,570.51
1242 311A0116 0004	NVR 8 o 4 canales IP Modelo DS7608NISTde 2 TB Serie 425316262 (2013)	14,097.76
1242 311A0116 0005	Cámara tipo bala con luz infraroja mod. HCU-P373R 76x494 pixeles (2013)	5,487.68

**SISTEMA CONTABLE 2021**
**RELACIÓN DE BIENES MUEBLES QUE COMPONEN SU PATRIMONIO**
**Cuenta Pública al 31 de diciembre de 2021**

Página 5 de 7

Hora: 10:27:30a. m.

Fecha: 23/02/2022

Código	Descripción del Bien	Valor en Libros
1242 311A0116 0006	Cámara Bala IP Infraroja dia/noche real modelo HDU-T422F H.264 MPEG (2013)	48,189.59
1242 31581620 0002	VIDEOCÁMARA CANON XA11COD FAB:2218C002AA	53,908.05
1242 331A0100 0001	Videocámara marca Sony 8xR COETRV37PK	5,999.00
1242 331A0101 0001	DVD Toshiba 16x48xconexiont USB	2,517.84
1242 331A0110 0001	Cámara fotográfica Fuji Film S1500FD	3,429.01
1242 331A0110 0003	1 VCAM HDR-XR550VY	29,299.00
1242 331A0111 0005	1 Cámara Alpha Translucent modelo X55, serie 501-22011791-8	11,999.00
1244	Vehículos y Equipo de Transporte	4,409,540.00
1244 11581117 0002	Chevrolet Aveo 4 Ptas. Basico - M Modelo 2015 Num. Motor Hecho en Mexico (2015)	142,900.00
1244 11581117 0003	Chevrolet Aveo 4 Ptas. Basico M Modelo 2016. (2016)	150,400.00
1244 11581121 0002	UNA VW TIGUAN SERIE:3VVHP65N5MM152477 COMFORTLINE 5P L4 1.4T TSI ABS BA AC R17 AUT. P.U.\$596,490.00	596,490.00
1244 11581121 0003	UNA VW TIGUAN SERIE:3VVHP65N9MM152367 COMFORTLINE 5P L4 1.4T TSI ABS BA AC R17 AUT. P.U.\$596,490.00 5811	459,480.00
1244 11581621 0002	UNA VW TIGUAN SERIE:3VVHP65N3MM152851 COMFORTLINE 5P L4 1.4T TSI ABS BA AC R17 AUT. P.U.\$596,490.00	596,490.00
1244 11581621 0003	COMPLEMENTO VW TIGUAN SERIE:3VVHP65N9MM152367 COMFORTLINE 5P L4 1.4T TSI ABS BA AC R17 AUT. P.U.\$596,490.00 5816	137,010.00
1244 131A0104 0001	Nissan Sentra XE automático, aire acondicionado modelo 2005	150,400.00
1244 131A0104 0002	Nissan Platina K estandard, aire acondicionado, modelo 2005	110,900.00
1244 131A0104 0003	Nissan Platina Q, estandard, DM, modelo 2005	92,200.00
1244 131A0104 0004	Nissan Pick Up largo, standar DM modelo 2005	125,900.00
1244 131A0104 0005	Nissan Urvan 9 pasajeros larga modelo 2005	235,700.00
1244 131A0108 0001	Camioneta Honda tipo Pilot LX modelo 2009	385,000.00
1244 131A0110 0002	Unidad Honda Tipo City Mod. 2011 Serie: MRHGM2528BP030199	167,018.71
1244 131A0110 0003	Unidad Honda Tipo City Mod. 2011 Serie: MRHGM251BP030206	167,018.71
1244 131A0111 0002	Unidad Honda tipo City modelo 2011 serie: MRHGM2521BP030206	46,981.29
1244 131A0111 0003	Unidad tipo City modelo 2011 serie: MRHGM2528BP030199	46,981.29
1244 131A0114 0002	Unidad Volkswagen Tipo Vento Modelo 2014 Motor 1.6L HP SAE Transmision 6 vels automatica Tiptronic, Serie: MEX3G2606ET053312	221,060.00
1244 131A0114 0003	Unidad Volkswagen Tipo Jetta Modelo 2014 MK VI/STYLE Motor 2.5L 170 CV/DIN 168 HP/SAETRASMISION 6 VEL AUT. TIPT , Serie: 3VW2W2AJ0EM285519	288,805.00
1244 131A0114 0004	Unidad Volkswagen Tipo Jetta Modelo 2014 MK VI/STYLE Motor 2.5L 170 CV/DIN 168 HP/SAETRASMISION 6 VEL AUT. TIPT , Serie: 3VW2W2AJXEM285561	288,805.00
1246	Maquinaria, Otros Equipos y Herramientas	489,216.53
1246 211A0116 0002	Motobomba Industrial Trifasica Inducción alta eficiencia a 220/440 V de 10HP (2013)	43,701.66
1246 411A0116 0002	Compresor Cope/Scroll a Alta F.7200 220V 3HP RPOC-RZ 72 KCTF5/5 (2013)	10,609.56
1246 411A0116 0004	Compresor Cope/Scroll a Alta F.10000 V 3HP (2013)	18,335.64
1246 41581117 0002	Compresor Scroll Para Aire Acondicionado de 10 Toneladas Para Unidad Paquete (2015).	44,259.06
1246 41581117 0003	Compresor Scroll para aire acondicionado (2015)	11,863.55
1246 41581117 0004	Equipo de Aire Tipo Minisplit (2015)	11,863.55
1246 41581117 0005	Loker de centro de cargo con luminarias (2015)	19,992.00

**SISTEMA CONTABLE 2021**
**RELACIÓN DE BIENES MUEBLES QUE COMPONEN SU PATRIMONIO**

Página 6 de 7

**Cuenta Pública al 31 de diciembre de 2021**

Hora: 10:27:30a. m.

Fecha: 23/02/2022

Código	Descripción del Bien	Valor en Libros
1246 41581117 0006	3 Turbinas de acero para aire acondicionado tipo paquete (2015)	10,295.00
1246 41581117 0007	2 bombas hidraulicas 1/2HP (2015)	10,295.00
1246 431A0104 0001	Aire acondicionado minisplit Samsung modelo AS-18A0RBD	10,750.00
1246 431A0104 0002	Aire acondicionado marca Samsung tipo minisplit	8,797.50
1246 431A0110 0001	1 Equipo de Aire Acondicionado Tipo Mini - Split MCA. Atmosphere Carrier Mod. 53RSC243C	9,950.00
1246 431A0110 0002	Aire Acondicionado Tipo Mini - Split de 12,000 BTU/HR, MCA. Carrier, Mod. Bryant, 53-HMC-243B	29,850.05
1246 431A0111 0001	Aire acondicionado tipo minisplit marca Carrier Bryan 18000BTU/HR modelo 53HMC183B	7,950.00
1246 431A0111 0002	Aire acondicionado tipo minisplit marca Carrier Bryan 18000BTU/HR serie: C-1090053711110319710116	7,950.00
1246 431A0112 0001	1 Aire Acondicionado tipo mini-split de 12,000 BTU/HR, Marca Carrier, mod. Bryant, 53-HMC-123 B	8,223.00
1246 431A0113 0002	Compresor	18,335.65
1246 51581115 0002	TELCEL R1-R8 LG D	3,599.00
1246 51581117 0010	Telefono Multilinea Digital Panasonic Modelo KX-DT543X , Servicio de Actualizacion de Software de Conmutador Marca Panasonic (2015).	6,728.00
1246 51581117 0012	8 Apple Iphone 5s 16Gb. (2014)	29,671.96
1246 51581117 0015	Telcel R1-R8 Samsung (2014)	10,989.00
1246 51581519 0002	Mezcladora Marca Kapton (2018)	11,020.00
1246 531A0106 0004	Dictáfono modelo TRC8800 transcriptor Sanyo	8,165.00
1246 531A0106 0005	Central telefónico MAX 216 puertos KX-TDA200BX	15,863.85
1246 531A0106 0006	Fuente de energía P serie TDA tipo M	7,395.27
1246 531A0106 0007	Tarjeta de 8 ext. digitales	3,344.20
1246 531A0106 0008	Tarjeta de 16 ext. unilínea	21,479.01
1246 531A0106 0009	Tarjeta de 8 líneas troncales analógicas	4,393.00
1246 531A0106 0010	Teléfono multilínea digital 24 teclas pantalla 3L	2,904.15
1246 531A0106 0011	Consola DSS 60 teclas	2,490.15
1246 531A0106 0012	Juego de teléfonos secretariales con kit	2,334.50
1246 531A0110 0002	1 Juego de CCTV con 4 Cámaras (2)	3,100.00
1246 531A0110 0003	1 Juego de CCTV con 4 Cámaras	3,100.00
1246 631A0112 0001	1 Reloj de personal REI-IN-2H "LITE" combinado con banda magnética, serio idm-vterein2lho	17,539.20
1246 631A0112 0002	1 Gabinete con fuente de poder para 6 horas de respaldo, serie idmfp12vcd	3,016.00
1246 731A0108 0001	Porta equipaje	6,279.00
1246 731A0108 0002	Crossbars	3,186.00
1246 731A0108 0003	Fotlight (faro para niebla)	6,679.00
1246 731A0108 0004	Running Board (estribos)	9,679.00
1246 731A0111 0001	1 Tanque Hidrostático de fibra de vidrio de 100 galones	16,240.00
1246 91581118 0002	Logo Estado Chiapas Trovicel lamina 35X50 (2017)	7,000.02

**SISTEMA CONTABLE 2021**

**RELACIÓN DE BIENES MUEBLES QUE COMPONEN SU PATRIMONIO**

**Cuenta Pública al 31 de diciembre de 2021**

Página 7 de 7

Hora: 10:27:30a. m.

Fecha: 23/02/2022

<b>Código</b>	<b>Descripción del Bien</b>	<b>Valor en Libros</b>
---------------	-----------------------------	------------------------

**SISTEMA CONTABLE 2021**

**RELACIÓN DE BIENES INMUEBLES QUE COMPONEN SU PATRIMONIO**

**Cuenta Pública al 31 de diciembre de 2021**

Página 1 de 1

Hora: 10:27:42a. m.

Fecha: 23/02/2022

Código	Descripción del Bien	Valor en Libros
--------	----------------------	-----------------

---

**No presenta saldos a la fecha**

SISTEMA CONTABLE 2021

RELACIÓN DE ACTIVOS INTANGIBLES QUE COMPONEN SU PATRIMONIO

Cuenta Pública al 31 de diciembre de 2021

Página 1 de 1

Hora: 10:27:54a. m.

Fecha: 23/02/2022

Código	Descripción del Bien	Valor en Libros
1251	Software	61,004.40
1251 11581117 0002	Nomina 2000 Monousuarios (2016)	8,224.40
1251 11581118 0003	programa de inventario necesario para la administración de los activos fijos y consumibles (2017)	23,200.00
1251 11581519 0002	Sistema de Timbrado de Nómina (2018)	29,580.00