

SISTEMA CONTABLE 2021
ESTADO DE SITUACIÓN FINANCIERA
AL 31 DE DICIEMBRE DEL 2021
 (Cifras en Pesos)

Concepto	2021	2020	Concepto	2021	2020
ACTIVO			PASIVO		
Activo Circulante			Pasivo Circulante		
Efectivo y Equivalentes	19,296,584.03	19,799,327.36	Cuentas por Pagar a Corto Plazo	2,982,952.55	2,256,144.53
Derechos a Recibir Efectivo o Equivalentes	1,149.25	892.25	Documentos por Pagar a Corto Plazo	0.00	0.00
Derechos a Recibir Bienes o Servicios	0.00	0.00	Porción a Corto Plazo de la Deuda Pública a Largo Plazo	0.00	0.00
Inventarios	0.00	0.00	Títulos y Valores a Corto Plazo	0.00	0.00
Almacenes	0.00	0.00	Pasivos Diferidos a Corto Plazo	0.00	0.00
Estimación por Pérdida o Deterioro de Activos Circulantes	0.00	0.00	Fondos y Bienes de Terceros en Garantía y/o Administración a Corto Plazo	0.00	0.00
Otros Activos Circulantes	0.00	0.00	Provisiones a Corto Plazo	0.00	0.00
			Otros Pasivos a Corto Plazo	0.00	0.00
Total de Activos Circulantes	19,297,733.28	19,800,219.61	Total de Pasivos Circulantes	2,982,952.55	2,256,144.53
Activo No Circulante			Pasivo No Circulante		
Inversiones Financieras a Largo Plazo	0.00	0.00	Cuentas por Pagar a Largo Plazo	1,203,721.66	1,181,858.66
Derechos a Recibir Efectivo o Equivalentes a Largo Plazo	1,175,075.18	1,054,995.18	Documentos por Pagar a Largo Plazo	0.00	0.00
Bienes Inmuebles, Infraestructura y Construcciones en Proceso	11,047,344.00	0.00	Deuda Pública a Largo Plazo	0.00	0.00
Bienes Muebles	15,231,749.64	15,801,776.84	Pasivos Diferidos a Largo Plazo	3,810,626.54	3,790,609.26
Activos Intangibles	38,280.00	38,280.00	Fondos y Bienes de Terceros en Garantía y/o Administración a Largo Plazo	0.00	0.00
Depreciación, Deterioro y Amortización Acumulada de Bienes	(9,911,240.25)	(10,288,950.25)	Provisiones a Largo Plazo	11,698.56	11,698.56
Activos Diferidos	0.00	0.00			
Estimación por Pérdida o Deterioro de Activos no Circulantes	0.00	0.00	Total de Pasivos No Circulantes	5,026,046.76	4,984,166.48
Otros Activos no Circulantes	0.00	0.00	Total del Pasivo	8,008,999.31	7,240,311.01
Total de Activos No Circulantes	17,581,208.57	6,606,101.77	HACIENDA PÚBLICA / PATRIMONIO		
Total del Activo	36,878,941.85	26,406,321.38	Hacienda Pública/Patrimonio Contribuido		
			Aportaciones	0.00	0.00
			Donaciones de Capital	2,112,805.63	2,112,805.63
			Actualización de la Hacienda Pública/Patrimonio	0.00	0.00
			Hacienda Pública/Patrimonio Generado		
			Resultados del Ejercicio (Ahorro/Desahorro)	26,757,136.91	17,053,204.74
			Resultados de Ejercicios Anteriores	11,062,579.36	1,765,896.37
			Revalúos	15,694,557.55	15,287,308.37
			Reservas	0.00	0.00
			Rectificaciones de Resultados de Ejercicios Anteriores	0.00	0.00
			Exceso o Insuficiencia en la Actualización de la Hacienda Pública/Patrimonio		
			Resultado por Posición Monetaria	0.00	0.00
			Resultado por Tenencia de Activos no Monetarios	0.00	0.00
			Total Hacienda Pública/Patrimonio	28,869,942.54	19,166,010.37
			Total del Pasivo y Hacienda Pública/Patrimonio	36,878,941.85	26,406,321.38

SISTEMA CONTABLE 2021
ESTADO DE ACTIVIDADES
DEL 1o. DE ENERO AL 31 DE DICIEMBRE DE 2021
 (Cifras en Pesos)

Concepto	2021	2020
INGRESOS Y OTROS BENEFICIOS		
<i>Ingresos de la Gestión</i>	0.00	0.00
Impuestos	0.00	0.00
Cuotas y Aportaciones de Seguridad Social	0.00	0.00
Contribuciones de Mejoras	0.00	0.00
Derechos	0.00	0.00
Productos	0.00	0.00
Aprovechamientos	0.00	0.00
Ingresos por Venta de Bienes y Prestación de Servicios	0.00	0.00
<i>Participaciones, Aportaciones, Convenios, Incentivos Derivados de la Colaboración Fiscal, Fondos Distintos de Aportaciones, Transferencias, Asignaciones, Subsidios y Subvenciones, y Pensiones y Jubilaciones</i>	63,039,799.44	59,451,503.32
Participaciones, Aportaciones, Convenios, Incentivos Derivados de la Colaboración Fiscal y Fondos Distintos de Aportaciones	0.00	0.00
Transferencias, Asignaciones, Subsidios y Subvenciones, y Pensiones y Jubilaciones	63,039,799.44	59,451,503.32
<i>Otros Ingresos y Beneficios</i>	10.00	529.41
Ingresos Financieros	0.00	0.00
Incremento por Variación de Inventarios	0.00	0.00
Disminución del Exceso de Estimaciones por Pérdida o Deterioro u Obsolescencia	0.00	0.00
Disminución del Exceso de Provisiones	0.00	0.00
Otros Ingresos y Beneficios Varios	10.00	529.41
Total de Ingresos y Otros Beneficios	63,039,809.44	59,452,032.73
GASTOS Y OTRAS PÉRDIDAS		
<i>Gastos de Funcionamiento</i>	50,303,639.59	55,768,936.57
Servicios Personales	43,253,576.47	43,192,825.77
Materiales y Suministros	1,446,440.79	977,056.69
Servicios Generales	5,603,622.33	11,599,054.11
<i>Transferencias, Asignaciones, Subsidios y Otras Ayudas</i>	1,422,647.76	1,887,696.71
Transferencias Internas y Asignaciones al Sector Público	15,000.00	0.00
Transferencias al Resto del Sector Público	0.00	0.00
Subsidios y Subvenciones	1,206,814.35	1,215,407.35
Ayudas Sociales	200,833.41	672,289.36
Pensiones y Jubilaciones	0.00	0.00
Transferencias a Fideicomisos, Mandatos y Contratos Análogos	0.00	0.00
Transferencias a la Seguridad Social	0.00	0.00
Donativos	0.00	0.00
Transferencias al Exterior	0.00	0.00
<i>Participaciones y Aportaciones</i>	0.00	0.00
Participaciones	0.00	0.00
Aportaciones	0.00	0.00
Convenios	0.00	0.00
<i>Intereses, Comisiones y Otros Gastos de la Deuda Pública</i>	0.00	0.00
Intereses de la Deuda Pública	0.00	0.00
Comisiones de la Deuda Pública	0.00	0.00
Gastos de la Deuda Pública	0.00	0.00
Costo por Coberturas	0.00	0.00
Apoyos Financieros	0.00	0.00
<i>Otros Gastos y Pérdidas Extraordinarias</i>	250,942.73	29,503.08
Estimaciones, Depreciaciones, Deterioros, Obsolescencia y Amortizaciones	231,960.00	0.00
Provisiones	0.00	0.00
Disminución de Inventarios	0.00	0.00
Aumento por Insuficiencia de Estimaciones por Pérdida o Deterioro u Obsolescencia	0.00	0.00
Aumento por Insuficiencia de Provisiones	0.00	0.00
Otros Gastos	18,982.73	29,503.08
<i>Inversión Pública</i>	0.00	0.00
Inversión Pública no Capitalizable	0.00	0.00
Total de Gastos y Otras Pérdidas	51,977,230.08	57,686,136.36
Resultados del Ejercicio (Ahorro/Desahorro)	11,062,579.36	1,765,896.37

COMISIÓN ESTATAL DE LOS DERECHOS HUMANOS
**SISTEMA CONTABLE 2021
 ESTADO DE VARIACIÓN EN LA HACIENDA PÚBLICA
 DEL 01 DE ENERO AL 31 DE DICIEMBRE DE 2021
 (Cifras en Pesos)**

Fecha:

25/02/2022

Concepto	Hacienda Pública / Patrimonio Contribuido	Hacienda Pública / Patrimonio Generado de Ejercicios Anteriores	Hacienda Pública / Patrimonio Generado del Ejercicio	Exceso o Insuficiencia en la Actualización de la Hacienda Pública/Patrimonio	Total
Hacienda Pública / Patrimonio Contribuido Neto de 2020	2,112,805.63				2,112,805.63
Aportaciones	0.00				0.00
Donaciones de Capital	2,112,805.63				2,112,805.63
Actualización de la Hacienda Pública/Patrimonio	0.00				0.00
Hacienda Pública / Patrimonio Generado Neto de 2020		15,287,308.37	1,765,896.37		17,053,204.74
Resultados del Ejercicio (Ahorro/Desahorro)			1,765,896.37		1,765,896.37
Resultado de Ejercicios Anteriores		15,287,308.37			15,287,308.37
Revalúos		0.00			0.00
Reservas		0.00			0.00
Rectificaciones de Resultados de Ejercicios Anteriores		0.00			0.00
Exceso o Insuficiencia en la Actualización de la Hacienda Pública / Patrimonio Neto de 2020				0.00	0.00
Resultado por Posición Monetaria				0.00	0.00
Resultado por Tenencia de Activos no Monetarios				0.00	0.00
Hacienda Pública / Patrimonio Neto Final de 2020	2,112,805.63	15,287,308.37	1,765,896.37	0.00	19,166,010.37
Cambios en la Hacienda Pública / Patrimonio Contribuido Neto de 2021	0.00				0.00
Aportaciones	0.00				0.00
Donaciones de Capital	0.00				0.00
Actualización de la Hacienda Pública/Patrimonio	0.00				0.00
Variaciones de la Hacienda Pública / Patrimonio Generado Neto de 2021		407,249.18	9,296,682.99		9,703,932.17
Resultados del Ejercicio (Ahorro/Desahorro)			11,062,579.36		11,062,579.36
Resultados de Ejercicios Anteriores		407,249.18	(1,765,896.37)		(1,358,647.19)
Revalúos			0.00		0.00
Reservas			0.00		0.00
Rectificaciones de Resultados de Ejercicios Anteriores			0.00		0.00
Cambios en el Exceso o Insuficiencia en la Actualización de la Hacienda Pública / Patrimonio Neto de 2021				0.00	0.00
Resultado por Posición Monetaria				0.00	0.00
Resultado por Tenencia de Activos no Monetarios				0.00	0.00
Hacienda Pública / Patrimonio Neto Final de 2021	2,112,805.63	15,694,557.55	11,062,579.36	0.00	28,869,942.54

SISTEMA CONTABLE 2021
ESTADO DE CAMBIOS EN LA SITUACIÓN FINANCIERA
DEL 1o. DE ENERO AL 31 DE DICIEMBRE DE 2021
 (Cifras en Pesos)

Concepto	Origen	Aplicación
ACTIVO	1,072,770.53	11,545,391.00
Activo Circulante	502,743.33	257.00
Efectivo y Equivalentes	502,743.33	0.00
Derechos a Recibir Efectivo o Equivalentes	0.00	257.00
Derechos a Recibir Bienes o Servicios	0.00	0.00
Inventarios	0.00	0.00
Almacenes	0.00	0.00
Estimación por Pérdida o Deterioro de Activos Circulantes	0.00	0.00
Otros Activos Circulantes	0.00	0.00
Activo No Circulante	570,027.20	11,545,134.00
Inversiones Financieras a Largo Plazo	0.00	0.00
Derechos a Recibir Efectivo o Equivalentes a Largo Plazo	0.00	120,080.00
Bienes Inmuebles, Infraestructura y Construcciones en Proceso	0.00	11,047,344.00
Bienes Muebles	570,027.20	0.00
Activos Intangibles	0.00	0.00
Depreciación, Deterioro y Amortización Acumulada de Bienes	0.00	377,710.00
Activos Diferidos	0.00	0.00
Estimación por Pérdida o Deterioro de Activos no Circulantes	0.00	0.00
Otros Activos no Circulantes	0.00	0.00
PASIVO	768,688.30	0.00
Pasivo Circulante	726,808.02	0.00
Cuentas por Pagar a Corto Plazo	726,808.02	0.00
Documentos por Pagar a Corto Plazo	0.00	0.00
Porción a Corto Plazo de la Deuda Pública a Largo Plazo	0.00	0.00
Títulos y Valores a Corto Plazo	0.00	0.00
Pasivos Diferidos a Corto Plazo	0.00	0.00
Fondos y Bienes de Terceros en Garantía y/o Administración a Corto Plazo	0.00	0.00
Provisiones a Corto Plazo	0.00	0.00
Otros Pasivos a Corto Plazo	0.00	0.00
Pasivo No Circulante	41,880.28	0.00
Cuentas a Pagar a Largo Plazo	21,863.00	0.00
Documentos por Pagar a Largo Plazo	0.00	0.00
Deuda Pública a Largo Plazo	0.00	0.00
Pasivos Diferidos a Largo Plazo	20,017.28	0.00
Fondos y Bienes de Terceros en Garantía y/o Administración a Largo Plazo	0.00	0.00
Provisiones a Largo Plazo	0.00	0.00
HACIENDA PÚBLICA/PATRIMONIO	9,703,932.17	0.00
Hacienda Pública/Patrimonio Contribuido	0.00	0.00
Aportaciones	0.00	0.00
Donaciones de Capital	0.00	0.00
Actualización de la Hacienda Pública/Patrimonio	0.00	0.00
Hacienda Pública/Patrimonio Generado	9,703,932.17	0.00
Resultados del Ejercicio (Ahorro/Desahorro)	9,296,682.99	0.00
Resultados de Ejercicios Anteriores	407,249.18	0.00
Revalúos	0.00	0.00
Reservas	0.00	0.00
Rectificaciones de Resultados de Ejercicios Anteriores	0.00	0.00
Exceso o Insuficiencia en la Actualización de la Hacienda Pública/Patrimonio	0.00	0.00
Resultado por Posición Monetaria	0.00	0.00
Resultado por Tenencia de Activos no Monetarios	0.00	0.00

SISTEMA CONTABLE 2021
ESTADO DE FLUJOS DE EFECTIVO
DEL 01 DE ENERO AL 31 DE DICIEMBRE DE 2021
 (Cifras en Pesos)

Página 1 de 1

Fecha: 25/02/2022

Concepto	2021	2020
Flujos de Efectivo de las Actividades de Operación		
Origen	63,039,809.44	59,452,032.73
Impuestos	0.00	0.00
Cuotas y Aportaciones de Seguridad Social	0.00	0.00
Contribuciones de Mejoras	0.00	0.00
Derechos	0.00	0.00
Productos	0.00	0.00
Aprovechamientos	0.00	0.00
Ingresos por Venta de Bienes y Prestación de Servicios	0.00	0.00
Participaciones, Aportaciones, Convenios, Incentivos Derivados de la Colaboración Fiscal y Fondos Distintos de Aportaciones	0.00	0.00
Transferencias, Asignaciones, Subsidios y Subvenciones, y Pensiones y Jubilaciones	0.00	0.00
Otros Orígenes de Operación	63,039,809.44	59,452,032.73
Aplicación	51,977,230.08	57,686,136.36
Servicios Personales	43,253,576.47	43,192,825.77
Materiales y Suministros	1,446,440.79	977,056.69
Servicios Generales	5,603,622.33	11,599,054.11
Transferencias Internas y Asignaciones al Sector Público	15,000.00	0.00
Trasferencias al Resto del Sector Público	0.00	0.00
Subsidios y Subvenciones	1,206,814.35	1,215,407.35
Ayudas Sociales	200,833.41	672,289.36
Pensiones y Jubilaciones	0.00	0.00
Transferencias a Fideicomisos, Mandatos y Contratos Análogos	0.00	0.00
Transferencias a la Seguridad Social	0.00	0.00
Donativos	0.00	0.00
Transferencias al Exterior	0.00	0.00
Participaciones	0.00	0.00
Aportaciones	0.00	0.00
Convenios	0.00	0.00
Otras Aplicaciones de Operación	250,942.73	29,503.08
Flujos Netos de Efectivo de las Actividades de Operación	11,062,579.36	1,765,896.37
Flujos de Efectivo de las Actividades de Inversión		
Origen	1,136,999.18	2,004,285.55
Bienes Inmuebles, Infraestructura y Construcciones en Proceso	0.00	0.00
Bienes Muebles	729,750.00	644,595.33
Otros Orígenes de Inversión	407,249.18	1,359,690.22
Aplicación	13,471,010.17	8,085,755.54
Bienes Inmuebles, Infraestructura y Construcciones en Proceso	11,047,344.00	0.00
Bienes Muebles	159,722.80	308,886.62
Otras Aplicaciones de Inversión	2,263,943.37	7,776,868.92
Flujos Netos de Efectivo de las Actividades de Inversión	(12,334,010.99)	(6,081,469.99)
Flujos de Efectivo de las Actividades de Financiamiento		
Origen	1,103,012.88	879,344.58
Endeudamiento Neto	0.00	0.00
Interno	0.00	0.00
Externo	0.00	0.00
Otros Orígenes de Financiamiento	1,103,012.88	879,344.58
Aplicación	334,324.58	203,732.59
Servicios de la Deuda	0.00	0.00
Interno	0.00	0.00
Externo	0.00	0.00
Otras Aplicaciones de Financiamiento	334,324.58	203,732.59
Flujos Netos de Efectivo por Actividades de Financiamiento	768,688.30	675,611.99
Incremento/Disminución Neta en el Efectivo y Equivalentes al Efectivo	(502,743.33)	(3,639,961.63)
Efectivo y Equivalentes al Efectivo al Inicio del Ejercicio	19,799,327.36	23,439,288.99
Efectivo y Equivalentes al Efectivo al Final del Ejercicio	19,296,584.03	19,799,327.36

SISTEMA CONTABLE 2021
ESTADO ANALITICO DEL ACTIVO
DEL 01 DE ENERO AL 31 DE DICIEMBRE DEL 2021

(Cifras en Pesos)

Página 1 de 1

Fecha: 25/02/2022

Concepto	Saldo Inicial	Cargos del Período	Abonos del Período	Saldo Final	Variación del Período
ACTIVO	26,406,321.38	229,684,161.19	219,211,540.72	36,878,941.85	10,472,620.47
ACTIVO CIRCULANTE	19,800,219.61	205,478,385.65	205,980,871.98	19,297,733.28	(502,486.33)
Efectivo y Equivalentes	19,799,327.36	200,828,372.63	201,331,115.96	19,296,584.03	(502,743.33)
Derechos a Recibir Efectivo o Equivalentes	892.25	4,650,013.02	4,649,756.02	1,149.25	257.00
Derechos a Recibir Bienes o Servicios	0.00	0.00	0.00	0.00	0.00
Inventarios	0.00	0.00	0.00	0.00	0.00
Almacenes	0.00	0.00	0.00	0.00	0.00
Estimación por Pérdida o Deterioro de Activos Circulantes	0.00	0.00	0.00	0.00	0.00
Otros Activos Circulantes	0.00	0.00	0.00	0.00	0.00
ACTIVO NO CIRCULANTE	6,606,101.77	24,205,775.54	13,230,668.74	17,581,208.57	10,975,106.80
Inversiones Financieras a Largo Plazo	0.00	0.00	0.00	0.00	0.00
Derechos a Recibir Efectivo o Equivalentes a Largo Plazo	1,054,995.18	120,080.00	0.00	1,175,075.18	120,080.00
Bienes Inmuebles, Infraestructura y Construcciones en Proceso	0.00	22,094,688.00	11,047,344.00	11,047,344.00	11,047,344.00
Bienes Muebles	15,801,776.84	1,064,973.37	1,635,000.57	15,231,749.64	(570,027.20)
Activos Intangibles	38,280.00	0.00	0.00	38,280.00	0.00
Depreciación, Deterioro y Amortización Acumulada de Bienes	(10,288,950.25)	377,710.00	0.00	(9,911,240.25)	377,710.00
Activos Diferidos	0.00	548,324.17	548,324.17	0.00	0.00
Estimación por Pérdida o Deterioro de Activos no Circulantes	0.00	0.00	0.00	0.00	0.00
Otros Activos no Circulantes	0.00	0.00	0.00	0.00	0.00

DENOMINACIÓN DE LAS DEUDAS	MONEDA DE CONTRATACIÓN	INSTITUCIÓN O PAIS ACREEDOR	SALDO INICIAL DEL PERÍODO	SALDO FINAL DEL PERÍODO
DEUDA PÚBLICA				
Corto Plazo				
Deuda Interna			0.00	0.00
Instituciones de Crédito				
BANCOMER, S.A.	Moneda Nacional	México	0.00	0.00
BANOBRAS, S.N.C.	Moneda Nacional	México	0.00	0.00
BANORTE, S.A.	Moneda Nacional	México	0.00	0.00
INTERACCIONES, S.A.	Moneda Nacional	México	0.00	0.00
SANTANDER, S.A.	Moneda Nacional	México	0.00	0.00
SCOTIABANK INVERLAT, S.A.	Moneda Nacional	México	0.00	0.00
Títulos y Valores	Moneda Nacional	México	0.00	0.00
Arrendamientos Financieros	Moneda Nacional	México	0.00	0.00
Deuda Externa			0.00	0.00
Organismos Financieros Internacionales				
Deuda Bilateral				
Títulos y Valores				
Arrendamientos Financieros				
Subtotal de Deuda Pública a Corto Plazo			0.00	0.00
Largo Plazo				
Deuda Interna			0.00	0.00
Instituciones de Crédito				
BANCOMER, S.A.	Moneda Nacional	México	0.00	0.00
BANOBRAS, S.N.C.	Moneda Nacional	México	0.00	0.00
BANORTE, S.A.	Moneda Nacional	México	0.00	0.00
SANTANDER, S.A.	Moneda Nacional	México	0.00	0.00
Títulos y Valores	Moneda Nacional	México	0.00	0.00
Arrendamientos Financieros	Moneda Nacional	México	0.00	0.00
Deuda Externa			0.00	0.00
Organismos Financieros Internacionales				
Deuda Bilateral				
Títulos y Valores				
Arrendamientos Financieros				
Subtotal de Deuda Pública a Largo Plazo			0.00	0.00
Total de Otros Pasivos	Moneda Nacional	México	7,240,311.01	8,008,999.31
Total de Deuda Pública y Otros Pasivos			7,240,311.01	8,008,999.31

SISTEMA CONTABLE 2021
INFORME SOBRE PASIVOS CONTINGENTES
DEL 1o. DE ENERO AL 31 DE DICIEMBRE DE 2021

De conformidad a las Principales Reglas de Registro y Valoración del Patrimonio (Elementos Generales), emitidas por el Consejo Nacional de Armonización Contable, publicadas en el capítulo reformado en el Diario Oficial de la Federación el 06 de octubre del 2014, y última reforma del 23 de diciembre de 2020, los Pasivos Contingentes consideran:

- a) Una obligación posible, surgida a raíz de sucesos pasados, cuya existencia ha de ser confirmada sólo por la ocurrencia, o en su caso, por la no ocurrencia, de uno o más eventos inciertos en el futuro, que no están enteramente bajo el control del organismo público.
- b) Una obligación presente, surgida a raíz de sucesos pasados, que no se ha reconocido contablemente porque: no es probable que la entidad tenga que satisfacerla, desprendiéndose de recursos que incorporen beneficios económicos; o bien el importe de la obligación no pueda ser medido con la suficiente fiabilidad.

Al respecto, se informa que este organismo **cuenta a la fecha con un saldo de: 11,698.56**

Provisión para Demandas y Juicios a Largo Plazo

De conformidad al artículo 46, fracción I, inciso e) y 49 de la Ley General de Contabilidad Gubernamental, así como, a la normatividad emitida por el Consejo Nacional de Armonización Contable, a continuación, se presentan las notas a los estados financieros de la **Comisión Estatal de los Derechos Humanos**, correspondiente al 31 de diciembre de 2021, con los siguientes apartados:

- Notas de Desglose,
- Notas de Memoria (Cuentas de Orden), y
- Notas de Gestión Administrativa.

Las cifras mostradas al 31 de diciembre de 2021, se presentan de conformidad a la estructura de información dictado por el Consejo Nacional de Armonización Contable, publicado en el Diario Oficial de la Federación el 6 de octubre de 2014, reforma del 27 de septiembre de 2018, y última reforma del 23 de de 2020.

NOTAS DE DESGLOSE

NOTAS AL ESTADO DE SITUACIÓN FINANCIERA

El Estado de Situación Financiera muestra la posición financiera de la **Comisión Estatal de los Derechos Humanos**, valuados y elaborados de acuerdo con los Postulados Básicos de Contabilidad Gubernamental, Normas y Metodología para la Emisión de Información Financiera y Estructura de los Estados Financieros del Ente Público y Característica de sus Notas, emitidos por el Consejo Nacional de Armonización Contable (CONAC), el cual refleja los bienes y derechos que se clasifican en rubros de acuerdo a su disponibilidad de liquidez al igual que sus obligaciones o compromisos, agrupándolas con relación a su exigibilidad.

ACTIVO

El activo se compone de los fondos, valores, derechos y bienes cuantificados en términos monetarios, los cuales dispone la **Comisión Estatal de los Derechos Humanos**, para la operatividad y la prestación de servicios públicos, éste se integra como sigue:

Circulante

Efectivo y Equivalentes

El rubro de efectivo y equivalentes al 31 diciembre de 2021, asciende a \$19,296,584.03 el cual representa el 100.0 por ciento del total de activo circulante, se integra por la disponibilidad financiera para cubrir los compromisos de pagos a los diferentes proveedores, así como, pagos de impuestos y otras contribuciones y depósitos en garantía por arrendamiento de Inmuebles. (Locales de las visitadurias foráneas)

CONCEPTO	2021	2020
Bancos/Dependencias y Otros	\$ 2,404,757.81	\$2,275,820.11
Fondos con Afectación Específica	16,758,554.76	17,390,235.79
Depósitos de Fondos de Terceros en Garantía y/o Administración	133,271.46	133,271.46
Otros Efectivos y Equivalentes	0	0
Suma	\$19,296,584.03	\$ 19,799,327.36

GOBIERNO CONSTITUCIONAL DEL ESTADO DE CHIAPAS
COMISIÓN ESTATAL DE LOS DERECHOS HUMANOS
SISTEMA CONTABLE 2021

NOTAS A LOS ESTADOS FINANCIEROS

DEL 1o. DE ENERO AL 31 DE DICIEMBRE DE 2021

Página 2 de 20

Fecha 28/02/2022

CONCEPTO	2021	2020
Ingresos Estatales	\$ 6,871,167.10	\$6,871,167.10
Fondo General de Participaciones	5,599,830.19	6,118,274.57
Fondo de Fiscalización y Recaudación	330,638.87	462,358.14
Fondo de Extracción de Hidrocarburos	3,567,800.92	3,567,800.92
Impuesto a la Venta Final de Gasolina y Diesel	0	370,494.60
Fiscalización	0	140.46
Otros Incentivos Económicos	389,117.68	0
Suma	\$ 16,758,554.76	\$17,390,235.79

Derechos a Recibir Efectivo o Equivalentes

Este rubro del activo disminuye a \$1,149.25 el cual representa el total de activo circulante, que corresponde al periodo que se informa, y se integra por el subsidio al empleo pendiente de acreditar contra el pago de retenciones por salarios del mes de diciembre de 2021 y saldo del pago al INFONAVIT a favor de esta Comisión.

CONCEPTO	VENCIMIENTO(DÍAS)	2021	2020
Cuentas por Cobrar a Corto Plazo	≤ 365	\$ 1,149.25	\$ 892.25
Suma		\$ 1,149.25	\$ 892.25

CONCEPTO	VENCIMIENTO(DÍAS)	2021	2020
Cuentas por Cobrar a Corto Plazo			
Subsidio al Empleo	≤ 365	\$ 643.03	\$ 892.25
Saldo INFONAVIT	≤ 365	506.22	0
Suma		\$ 1,149.25	\$ 892.25

No Circulante

Derecho a Recibir Efectivo o Equivalente a Largo Plazo

Este rubro del activo asciende a \$ 1,175,075.18, el cual representa el 6.7 por ciento del total del activo no circulante, corresponde a ejercicios anteriores; se integra por el subsidio al empleo pendiente de acreditar contra el pago de retenciones por salarios del ejercicio 2017, diversos gastos a comprobar que a la fecha se está realizando los trámites necesarios para su recuperación

CONCEPTO	VENCIMIENTO(DÍAS)	2020	2019
Documentos por Cobrar a Largo Plazo	> 365	\$ 1,432.48	\$ 1,431.27
Deudores Diversos a Largo Plazo	> 365	1,173,642.70	1,053,562.70
Suma		\$ 1,175,075.18	\$ 1,054,993.97

GOBIERNO CONSTITUCIONAL DEL ESTADO DE CHIAPAS
COMISIÓN ESTATAL DE LOS DERECHOS HUMANOS
SISTEMA CONTABLE 2021

NOTAS A LOS ESTADOS FINANCIEROS

DEL 1o. DE ENERO AL 31 DE DICIEMBRE DE 2021

Página 3 de 20

Fecha 28/02/2022

CONCEPTO	VENCIMIENTO(DÍAS)	2021	2020
Documentos por Cobrar a Largo Plazo			
Subsidio al Empleo	> 365	\$ 1,432.48	\$ 1,432.48
	Suma	\$ 1,432.48	\$ 1,432.48

CONCEPTO	VENCIMIENTO(DÍAS)	2021	2020
Deudores Diversos a Largo Plazo			
Gastos a Comprobar	> 365	\$ 1,173,642.70	\$ 1,053,562.70
	Suma	\$ 1,173,642.70	\$ 1,053,562.70

Bienes Inmuebles

Este rubro representa los bienes Inmuebles que son propiedad la **Comisión Estatal de los Derechos Humanos**, Edificio no habitacional: Predio Urbano y Construcción en Avenida Hidalgo No. 17 en San Cristóbal de las Casas, Chiapas, el cual es adquirido con recursos presupuestales, en el periodo que se informa.

Al 31 de diciembre de 2021, este rubro asciende a \$ 11,047,344.00, que representa el 62.8 por ciento del activo no circulante

CONCEPTO	2021	2020
Mobiliario y Equipo de Administración	\$11,047,344.00	\$0
Suma	\$ 11,047,344.00	\$ 0

Bienes Muebles

Este rubro representa los bienes muebles que son propiedad la **Comisión Estatal de los Derechos Humanos**, como son: Mobiliario y Equipo de Administración, Mobiliario y Equipo Educativo y Recreativo, Vehículos y Equipo de Transporte, Maquinaria, Otros Equipos y Herramientas, que aún se encuentran en buenas condiciones y que son básicos para la operatividad del mismo; los cuales fueron adquiridos con recursos presupuestales, así como, algunos fueron obtenidos mediante transferencias y donaciones de otros organismos, en ejercicios anteriores.

Al 31 de diciembre de 2021, este rubro asciende a \$15,231,749.64, que representa el 86.6 por ciento del activo no circulante.

CONCEPTO	2021	2020
Mobiliario y Equipo de Administración	\$ 7,566,660.95	\$7,406,938.15
Mobiliario y Equipo Educativo y Recreativo	551,598.63	551,598.63
Vehículos y Equipo de Transporte	6,307,492.00	7,037,242.00
Maquinaria, Otros Equipos y Herramientas	805,998.06	805,998.06
Suma	\$ 15,231,749.64	\$ 15,801,776.84

GOBIERNO CONSTITUCIONAL DEL ESTADO DE CHIAPAS
COMISIÓN ESTATAL DE LOS DERECHOS HUMANOS
SISTEMA CONTABLE 2021

NOTAS A LOS ESTADOS FINANCIEROS

DEL 1o. DE ENERO AL 31 DE DICIEMBRE DE 2021

Página 4 de 20

Fecha 28/02/2022

Activos Intangibles

Este rubro representa los activos intangibles que son propiedad de la **Comisión Estatal de los Derechos Humanos**, como es el: software, y que es básicos para la operatividad del área administrativa; el cual fue adquirido con recursos presupuestales,

Al 31 de diciembre de 2021 este rubro asciende a \$ 38,280.00, que representa el 0.2 por ciento del activo no circulante.

CONCEPTO	2021	2020
Software	\$ 38,280.00	\$ 38,280.00
Suma	\$38,280.00	\$38,280.00

Depreciación, Deterioro y Amortización Acumulada de Bienes

Este rubro representa la depreciación y amortización aplicada a los bienes tangibles que son propiedad de la **Comisión Estatal de los Derechos Humanos**, para lo cual se utiliza la guía de vida útil estimada y porcentajes de depreciación, de acuerdo a los procedimientos y a las normas establecidas para el ejercicio 2021.

Al periodo que se informa, este rubro asciende a \$ 9,911,240.25 que representa una disminución del 56.4 por ciento del activo no circulante.

CONCEPTO	2021	2020
Depreciación Acumulada de Bienes Muebles	\$ (9,911,240.25)	\$(10,288,950.25)
Suma	\$ (9,911,240.25)	\$ (10,288,950.25)

CONCEPTO	MONTO DEL BIEN	DEPRECIACIÓN DEL EJERCICIO	DEPRECIACIÓN ACUMULADA	TASA APLICADA
Mobiliario y Equipo de Administración	\$ 7,566,660.95	\$ 0.00	\$4,038,198.93	10 y 33.3 %
Mobiliario y Equipo Educativo y Recreativo	551,598.63	0.00	591,709.32	20 y 33.3 %
Vehículos y Equipo de Transporte	6,307,492.00	0.00	5,107,632.00	20 %
Maquinaria, Otros Equipos y Herramientas	805,998.06	0.00	173,700.00	10 %
Suma	\$ 15,231,749.64	\$ 0.00	\$9,911,240.25	

PASIVO

Es el conjunto de cuentas que permite el registro de las obligaciones contraídas por la **Comisión Estatal de los Derechos Humanos**, para el desarrollo de sus funciones y la prestación de los servicios públicos. Al 31 de diciembre de 2021, los estados financieros reflejan principalmente pasivo circulante o corto plazo, es decir, aquellas obligaciones en que la exigibilidad de pago es menor a un año, así también, pasivo no circulante o a largo plazo que representa las obligaciones con vencimiento posterior a un año.

Circulante**Cuentas por Pagar a Corto Plazo**

Al 31 de diciembre de 2021, este rubro asciende a \$ 2,982,952.55 , el cual representa el 100 por ciento del total del pasivo circulante, se integra principalmente por las prestaciones salariales como son: sueldos devengado no pagado del periodo que se informa. Así mismo por los compromisos contraídos por la adquisición de bienes de consumo e inventariables necesarios para el funcionamiento del organismo, y el 2 por ciento del impuesto sobre nominas, las cuales se encuentran pendiente de pago.

Además, se integra por las retenciones y contribuciones a favor de terceros como son: ISSS , 10 por ciento del I.S.R. por Arrendamiento y Honorarios, cuotas al IMSS e INFONAVIT, los cuales se encuentran pendientes de pago

CONCEPTO	VENCIMIENTO(DÍAS)	2021	2020
Servicios Personales por Pagar a Corto Plazo	≤ 365	\$ 628,688.89	\$ 621,963.93
Proveedores por Pagar a Corto Plazo	≤ 365	80,754.00	377,002.61
Retenciones y Contribuciones por Pagar a Corto Plazo	≤ 365	1,202,753.38	1,240,829.35
Otras Cuentas por Pagar a Corto Plazo	≤ 365	1,070,756.28	16,348.64
	Suma	\$ 2,982,952.55	\$ 2,256,144.53

No Circulante**Cuentas por Pagar a Largo Plazo**

Este rubro asciende a \$ 1,203,721.66 que representa el 24.0 por ciento del total del pasivo no circulante y refleja el registro de los compromisos contraídos a largo plazo, por la adquisición de bienes de consumo e inventariables, por la contratación de servicios con proveedores, y por otras deudas comerciales, las cuales se encuentran pendientes de liquidar al 31 de diciembre de 2021.

CONCEPTO	VENCIMIENTO(DÍAS)	2021	2020
Proveedores por Pagar a Largo Plazo	> 365	\$ 1,203,721.66	\$ 1,181,858.66
	Suma	\$ 1,203,721.66	\$ 1,181,858.66

Pasivos Diferidos a Largo Plazo

Al 31 de diciembre de 2021, este rubro asciende a \$ 3,810,626.54 y representa el 75.8 por ciento del total del pasivo no circulante y se integra principalmente por las prestaciones salariales como son: sueldos y aguinaldo devengado no pagado Subsidio para otras medidas económicas, de ejercicios anteriores, así como, por las aportaciones patronales al IMSS, INFONAVIT y 2 por ciento del Impuesto Sobre Nóminas. Las cuales se encuentran pendiente de pago.

Además, se integra por las retenciones y contribuciones a favor de terceros como son: ISSS, 10 por ciento del I.S.R. por Arrendamiento y Honorarios, Amortización por Créditos al INFONAVIT los cuales se encuentran pendientes de enterar.

GOBIERNO CONSTITUCIONAL DEL ESTADO DE CHIAPAS
COMISIÓN ESTATAL DE LOS DERECHOS HUMANOS
SISTEMA CONTABLE 2021

NOTAS A LOS ESTADOS FINANCIEROS

DEL 1o. DE ENERO AL 31 DE DICIEMBRE DE 2021

Página 6 de 20

Fecha 28/02/2022

También, se encuentran registrados los anticipos de ministraciones, mismas que se encuentran pendientes de regularizar, pagos de reembolsos de gastos a empleados que se dieron de baja

CONCEPTO	VENCIMIENTO(DÍAS)	2021	2020
Otros Pasivos a Largo Plazo	> 365	\$ 1,221,566.93	\$ 1,221,566.93
Retenciones y Contribuciones por Pagar a Largo Plazo	> 365	1,862,497.67	1,844,934.66
Servicios Personales por Pagar a Largo Plazo	> 365	487,287.96	486,237.26
Otras Cuentas por Pagar a Largo Plazo	> 365	239,273.98	237,870.41
Suma		\$ 3,810,626.54	\$ 3,790,609.26

Provisiones a Largo Plazo

Este rubro asciende a \$ 11,698.56 el cual representa el 0.2 por ciento del total del pasivo no circulante, se integra principalmente para los pagos de sueldos y salarios al personal que laboro en esta comisión y tienen demanda laboral

CONCEPTO	VENCIMIENTO(DÍAS)	2021	2020
Provisión para Demandas y Juicios a Largo Plazo	> 365	\$ 11,698.56	\$ 11,698.56
Suma		\$ 11,698.56	\$ 11,698.56

NOTAS AL ESTADO DE ACTIVIDADES

El Estado de Actividades refleja el resultado entre el saldo total de los ingresos captados y el saldo total de los gastos incurridos por la **Comisión Estatal de los Derechos Humanos**, cuya diferencia positiva o negativa determina el ahorro o desahorro del 1 de enero al 31 de diciembre de 2021, sin considerar la inversión física en Bienes Muebles e Inmuebles, Infraestructura y Construcciones en Proceso. De esta forma el resultado durante este periodo refleja un ahorro por \$ 11,062,579.36

Participaciones, Aportaciones, Convenios, Incentivos Derivados de la Colaboración Fiscal, Fondos Distintos de Aportaciones, Transferencias, Asignaciones, Subsidios y Subvenciones, y Pensiones y Jubilaciones

Al 31 de diciembre de 2021, este rubro está integrado por recursos presupuestales radicados a través de transferencias que la Secretaría de Hacienda realiza con base al presupuesto autorizado, para llevar a cabo las actividades de la **Comisión Estatal de los Derechos Humanos**.

**GOBIERNO CONSTITUCIONAL DEL ESTADO DE CHIAPAS
 COMISIÓN ESTATAL DE LOS DERECHOS HUMANOS
 SISTEMA CONTABLE 2021**

NOTAS A LOS ESTADOS FINANCIEROS

DEL 1o. DE ENERO AL 31 DE DICIEMBRE DE 2021

Página 7 de 20

Fecha 28/02/2022

CONCEPTO	NATURALEZA	2021	2020
Participaciones, Aportaciones, Convenios, Incentivos Derivados de la Colaboración Fiscal, Fondos Distintos de Aportaciones, Transferencias, Asignaciones, Subsidios y Subvenciones, y Pensiones y Jubilaciones			
Transferencias, Asignaciones, Subsidios y Subvenciones, y Pensiones y Jubilaciones	Acreedora	\$ 63,039,799.44	\$ 59,451,503.32
	Suma	\$ 63,039,799.44	\$ 59,451,503.32

Otros Ingresos y Beneficios

Este rubro a la fecha tiene ingresos obtenidos de la cuenta 4399 Otros Ingresos y Beneficios Varios obtenido de depósito en efectivo en demasía

CONCEPTO	NATURALEZA	2021	2020
Otros Ingresos y Beneficios			
Otros Ingresos y Beneficios Varios	Acreedora	\$ 10.00	\$ 529.41
	Suma	\$10.00	\$ 529.41

Totalde Ingresos y Otros Beneficios

\$ 63,039,809.44

\$ 59,452,032.73

Gastos y Otras Pérdidas

Los gastos y otras pérdidas lo integran todas las erogaciones realizadas en la operatividad, principalmente en los capítulos 1000 Servicios Personales, 2000 Materiales y Suministros, 3000 Servicios Generales y 4000 Subsidios y Subvenciones

GOBIERNO CONSTITUCIONAL DEL ESTADO DE CHIAPAS
COMISIÓN ESTATAL DE LOS DERECHOS HUMANOS
SISTEMA CONTABLE 2021

NOTAS A LOS ESTADOS FINANCIEROS

DEL 1o. DE ENERO AL 31 DE DICIEMBRE DE 2021

Página 8 de 20

Fecha 28/02/2022

CONCEPTO	2021	2020
Gastos y Otras Pérdidas		
Gastos de Funcionamiento		
Servicios Personales	\$ 43,253,576.47	\$ 43,192,825.77
Materiales y Suministros	1,446,440.79	977,056.69
Servicios Generales	5,603,622.33	11,599,054.11
Transferencias, Asignaciones, Subsidios y Otras Ayudas		
Transferencias Internas y Asignaciones al Sector Público	15,000.00	0
Subsidios y Subvenciones	1,206,814.35	1,215,407.35
Ayudas Sociales	200,833.41	672,289.36
Otros Gastos y Pérdidas Extraordinarias		
Estimaciones, Depreciaciones, Deterioros, Obsolescencia y Amortizaciones	231,960.00	0
Otros Gastos	18,982.73	29,503.08
Total de Gastos y Otras Pérdidas	\$51,977,230.08	\$ 57,686,136.36

Del total de los Gastos , se explican aquellas que en lo individual representan el 10 por ciento o más, de la totalidad de las mismas, el cual se integra de la siguiente manera: el importe de \$43,253.576.47 del capítulo 1000 Servicios personales correspondiente a pagos de sueldos y salarios y seguridad social del personal que labora en la **Comisión Estatal de los Derechos Humanos**, el importe de \$ 5,603,622.33 del capítulo 3000 Servicios Generales, por concepto de servicios recibidos durante la operatividad, correspondiente al 31 de diciembre de 2021.

Así mismo, derivado del análisis comparativo de los Gastos al periodo que se informa, se explican las cuentas que representan una variación significativa en relación al ejercicio anterior, integrado por: Servicios Personales con un incremento de \$ 60,750.70, Materiales y Suministros con un incremento de \$469,384.10, Servicios Generales con un decremento por \$ 5,995,431.78 , Transferencias Internas y Asignaciones al Sector Público con un incremento de \$15,000.00, Subsidios y Subvenciones con un decremento de \$ 8,593.00, Ayudas Sociales con un decremento por \$ 471,455.95, Estimaciones, Depreciaciones, Deterioros, Obsolescencia y Amortizaciones con un incremento de \$ 231,960.00

El incremento en el capítulo 1000 es debido a que aumento el pago de remuneraciones y el pago de las cuotas al IMSS, en el 2000 es en los rubros de material de administración construcción, combustibles, uniformes y refacciones para vehículos, cuotas al Federación Mexicana de Organismos Públicos de Derechos Humanos.

El decremento se debe a la disminución de pago de servicios básicos, arrendamientos, viáticos y disminución del rubro de ayudas sociales,

NOTAS AL ESTADO DE VARIACIÓN EN LA HACIENDA PÚBLICA

La Hacienda Pública representa el importe de los bienes y derechos que son propiedad de la **Comisión Estatal de los Derechos Humanos**, dicho importe es modificado principalmente por el resultado positivo obtenido al 31 de diciembre de 2021, el cual asciende a \$11,062,579.36

El Estado de Variación en la Hacienda Pública muestra las modificaciones o cambios realizados en la Hacienda Pública, dichas variaciones representan el resultado derivado del registro de operaciones de ejercicios anteriores por reintegros, depuración contable, devoluciones, regularización de saldos, a la fecha que se informa, la Hacienda Pública refleja un saldo de \$28,869,942.54

Así también, es modificado por el aumento o disminución al patrimonio, derivado del registro de movimientos realizados durante el periodo que se informa. A la fecha que se informa la modificación neta negativa al patrimonio es de \$ 9,703,932.17

CONCEPTO	2021	2020
Patrimonio Contribuido		
Donaciones de Capital	\$2,112,805.63	\$2,112,805.63
Patrimonio Generado		
Resultados del Ejercicio (Ahorro/Desahorro)	11,062,579.36	1,765,896.37
Resultados de Ejercicios Anteriores	15,694,557.55	15,287,308.37
Suma	\$ 28,869,942.54	\$ 19,166,010.37

Patrimonio Contribuido
Donaciones de Capital

El importe de \$2,112,805.63 corresponde a los bienes recibidos en donación del Poder Ejecutivo del Estado de Chiapas, a través del Instituto de la Conserjería Jurídica y de Asistencia Legal que consta de: Muebles de oficina y estantería, Equipo de computo y de Tecnología de la Información, Otros Mobiliarios y Equipos de Administración y Mobiliarios Otros Equipos y Herramientas

CONCEPTO	NATURALEZA	2021	2020
Patrimonio Contribuido			
Donaciones de Capital	Acreeedora	\$2,112,805.63	\$2,112,805.63
Suma		\$2,112,805.63	\$2,112,805.63

Patrimonio Generado
Resultados del Ejercicio (Ahorro/Desahorro)

El resultado positivo obtenido al periodo que se informa asciende a \$ 11,062,579.36 y representa la disponibilidad financiera para cubrir gastos de operación y/o inversión.

CONCEPTO	PROCEDENCIA	2021	2020
Patrimonio Generado			
Resultados del Ejercicio (Ahorro/Desahorro)	Ingresos y Otros Beneficios	\$11,062,579.36	\$1,765,896.37
Suma		\$11,062,579.36	\$1,765,896.37

Resultados de Ejercicios Anteriores

Este rubro se integra principalmente por saldos de años anteriores, así como, por el traspaso del resultado del ejercicio anterior, efectuado al inicio del presente ejercicio; también se incluyen, aquellos movimientos realizados en el periodo que se informa por concepto de: reintegros de años anteriores y depuración de saldos.

CONCEPTO	PROCEDENCIA	2021	2020
Patrimonio Generado			
Resultados de Ejercicios Anteriores	Traspaso de Saldos y Depuración Contable.	\$ 15,694,557.55	\$ 15,287,308.37
	Suma	\$ 15,694,557.55	\$ 15,587,308.37

NOTAS AL ESTADO DE FLUJOS DE EFECTIVO
Efectivo y Equivalentes

El análisis de los saldos inicial y final que figuran en la última parte del Estado de Flujos de Efectivo en la cuenta de efectivo y equivalentes es como sigue:

CONCEPTO	2021	2020
Bancos/Dependencias y Otros	\$ 2,404,757.81	\$ 2,275,820.11
Fondos con Afectación Específica	16,758,554.76	17,390,235.79
Depósitos de Fondos de Terceros en Garantía y/o Administración	133,271.46	133,271.46
Total de Efectivo y Equivalentes	\$ 19,296,584.03	\$ 19,799,327.36

Al 31 de diciembre de 2021, se realizaron adquisiciones de bienes muebles e inmuebles con recursos presupuestales, por un importe total de \$ 11,207,066.80, mismas que a continuación de describen:

Adquisiciones de bienes muebles e inmuebles con recursos presupuestales:

CONCEPTO	2021	2020
Edificios no Habitacionales	\$ 11,047,344.00	\$ 0
Mobiliario y Equipo de Administración	\$ 159,722.80	\$ 1,164,179.76
Suma	\$ 11,207,066.80	\$ 1,164,179.76

A continuación, se presenta la Conciliación de los Flujos de Efectivo Netos de las Actividades de Operación y saldos de Resultados del Ejercicio (Ahorro/Desahorro):

GOBIERNO CONSTITUCIONAL DEL ESTADO DE CHIAPAS
COMISIÓN ESTATAL DE LOS DERECHOS HUMANOS
SISTEMA CONTABLE 2021

NOTAS A LOS ESTADOS FINANCIEROS

DEL 1o. DE ENERO AL 31 DE DICIEMBRE DE 2021

Página 11 de 20

Fecha 28/02/2022

CONCEPTO	2021	2020
Resultados del Ejercicio Ahorro/Desahorro	\$ 11,062,579.36	\$ 1,765,896.37
Movimientos de partidas (o rubros) que no afectan al efectivo		
Disminución de Inventarios	0	0
Otros Gastos Varios	0	0
Flujos de Efectivo Netos de las Actividades de Operación	\$ 11,062,579.36	\$ 1,765,896.37

CONCILIACIÓN ENTRE LOS INGRESOS PRESUPUESTARIOS Y CONTABLES
CORRESPONDIENTE DEL 1 DE ENERO AL 31 DE DICIEMBRE DE 2021
 (Pesos)

Total de Ingresos Presupuestarios	\$ 63,039,799.44
--	------------------

Más Ingresos Contables No Presupuestarios	10.00
Ingresos Financieros	
Incremento por Variación de Inventarios	
Disminución del Exceso de Estimaciones por Pérdida o Deterioro u	
Obsolescencia	
Disminución del Exceso de Provisiones	
Otros ingresos y Beneficios Varios	10.00
Otros Ingresos Contables no Presupuestarios	

Menos Ingresos Presupuestarios No Contables	0
Aprovechamientos Patrimoniales	
Ingresos Derivados de Financiamientos	
Otros ingresos Presupuestarios no Contables	0

Total de Ingresos Contables	\$63,039,809.44
------------------------------------	-----------------

GOBIERNO CONSTITUCIONAL DEL ESTADO DE CHIAPAS
COMISIÓN ESTATAL DE LOS DERECHOS HUMANOS
SISTEMA CONTABLE 2021

NOTAS A LOS ESTADOS FINANCIEROS

DEL 1o. DE ENERO AL 31 DE DICIEMBRE DE 2021

Página 12 de 20

Fecha 28/02/2022

CONCILIACIÓN ENTRE LOS EGRESOS PRESUPUESTARIOS Y LOS GASTOS CONTABLES CORRESPONDIENTE DEL 1 DE ENERO AL 31 DE DICIEMBRE DE 2021 (Pesos)	
Total de Egresos Presupuestarios	\$ 62,952,336.88
Menos Egresos Presupuestarios No Contables	11,207,066.80
Materias Primas y Materiales de Producción y Comercialización	
Materiales y Suministros	
Mobiliario y Equipo de Administración	159,722.80
Mobiliario y Equipo Educacional y Recreativo	
Equipo e Instrumental Médico y de Laboratorio	
Vehículos y Equipo de Transporte	
Equipo de Defensa y Seguridad	
Maquinaria, Otros Equipos y Herramientas	
Activos Biológicos	
Bienes Inmuebles	11,047,344.00
Activos Intangibles	
Obra Pública en Bienes de Dominio Público	
Obra Pública en Bienes Propios	
Acciones y Participaciones de Capital	
Compra de Títulos y Valores	
Concesión de Préstamos	
Inversiones en Fideicomisos, Mandatos y Otros Análogos	
Provisiones para Contingencias y Otras Erogaciones Especiales	
Amortización de la Deuda Pública	
Adeudos de Ejercicios Fiscales Anteriores (ADEFAS)	
Otros Egresos Presupuestarios No Contables	
Más Gastos Contables No Presupuestarios	231,960.00
Estimaciones, Depreciaciones, Deterioros, Obsolescencia y Amortizaciones	231,960.00
Provisiones	
Disminución de Inventarios	
Aumento por Insuficiencia de Estimaciones por Pérdida o Deterioro u Obsolescencia	
Aumento por Insuficiencia de Provisiones	
Otros Gastos	0.
Otros Gastos Contables No Presupuestarios	
Total de Gastos Contables	\$ 51,977,230.08

NOTAS DE MEMORIA (CUENTAS DE ORDEN)

Las cuentas de orden se utilizan para registrar los movimientos de valores que no afecten o modifiquen el balance de la **Comisión Estatal de los Derechos Humanos**, sin embargo, su incorporación en libros es necesaria con fines de recordatorio contable, de control y en general sobre los aspectos administrativos, o bien, para consignar sus derechos o responsabilidades contingentes que puedan, o no, presentarse en el futuro.

Al 31 de diciembre de 2021, las cuentas que se manejan para efectos de estas Notas son las siguientes:

- **Contables:** No presenta saldos al 31 de diciembre de 2021:

CONCEPTO	2021
Cuentas de Orden Contables	<u>\$ 0</u>
Contables	0
Valores	0
Emisión de Obligaciones	0
Avales y Garantías	0
Juicios	0
Contratos para Inversión Mediante Proyectos para Prestación de Servicios (PPS) y Similares	0
Bienes en Concesionados o en Comodato	0

- **Presupuestarias:**

- **Cuentas de Ingresos:** Las cuentas presupuestarias de ingresos que se utilizan son: Ley de Ingresos Estimada, Ley de Ingresos por Ejecutar, Modificaciones a la Ley de Ingresos Estimada, Ley de Ingresos Devengada, Ley de Ingresos Recaudada a continuación se presenta el total del presupuesto de la **Comisión Estatal de los Derechos Humanos**. (No aplica)
- **Cuentas de Egresos:** Las cuentas presupuestarias de egresos que se utilizan son: Presupuesto de Egresos Aprobado, Modificaciones al Presupuesto de Egresos Aprobado, Presupuesto de Egresos por Ejercer, Presupuesto de Egresos Comprometido, Presupuesto de Egresos Devengado, Presupuesto de Egresos Ejercido y Presupuesto de Egresos Pagado, a continuación se presenta el total del presupuesto de la **Comisión Estatal de los Derechos Humanos**

CONCEPTO	2021
Cuentas de Orden Presupuestarias	
Cuentas de Ingresos	
Ley de Ingresos Estimada	0
Ley de Ingresos por Ejecutar	0
Modificaciones a la Ley de Ingresos Estimada	0
Ley de Ingresos Devengada	0
Ley de Ingresos Recaudada	0
Cuentas de Egresos	
Presupuesto de Egresos Aprobado	
Modificaciones al Presupuesto de Egresos Aprobado	\$ 50,724,822.29
Presupuesto de Egresos por Ejercer	12,314,977.15
Presupuesto de Egresos Comprometido	87,462.56
Presupuesto de Egresos Devengado	0
Presupuesto de Egresos Ejercido	1,908,055.40
Presupuesto de Egresos Pagado	0
	61,044,281.48

NOTAS DE GESTIÓN ADMINISTRATIVA

1.- Introducción

La **Comisión Estatal de los Derechos Humanos** es un organismo público autónomo con personalidad jurídica y patrimonio propio, que tiene por objeto esencial la protección, defensa, observancia, promoción, estudio y divulgación de los derechos humanos, establecidos en el orden jurídico mexicano y en los instrumentos internacionales ratificados por el Estado Mexicano

La **Comisión Estatal de los Derechos Humanos** tiene por objeto la protección, promoción, estudio y divulgación de los derechos humanos establecidos en el orden jurídico mexicano y en instrumentos internacionales ratificados por el Estado mexicano, fomentar su respeto y observancia, fortalecer la cultura de la legalidad y el respeto a las costumbres y tradiciones de las comunidades indígenas de la Entidad; la defensa y promoción de los derechos humanos de los migrantes y sus familias, además de los derechos de las mujeres en el Estado de Chiapas.

Misión

Garantizar plenamente el respeto y protección de los Derechos Humanos para alcanzar mayor credibilidad y reconocimiento social, en la construcción de una sociedad más justa, equitativa y democrática

Visión

Organismo público autónomo, conducido de forma colegiada que vigila, promueve y defiende el cumplimiento de los Derechos Humanos, contenidos en el orden jurídico mexicano e instrumentos internacionales, actuando bajo los principios de imparcialidad, profesionalismo y transparencia; sin discriminación por nacionalidad, género, etnia, edad, preferencias sexuales e ideológicas.

2.- Panorama Económico y Financiero

La situación económica y financiera de la Comisión fue aceptable durante el ejercicio; debido a que fueron tomados en cuenta todos los lineamientos y normas emitidos por el Consejo Nacional de Armonización Contable (CONAC), y

los recursos ministrados por la Secretaría de Hacienda fueron presupuestados y erogados de manera adecuada tanto presupuestal, contable y financiera.

3.- Autorización e Historia

a) Fecha de Creación

La **Comisión Estatal de los Derechos Humanos** fue creada: Según decreto NO: 244. Publicado en el No. 049 del periódico oficial del Estado, el 16 de Agosto de 2013.

Y Decreto No. 288_ Publicado en el No. 069- 2º Sección Tomo III del periódico oficial del Estado, el 27 de Noviembre de 2013.

LEY DE LA COMISIÓN ESTATAL DE LOS DERECHOS HUMANOS.

Decreto No. 233.- Publicado en el No. 050 del periódico oficial del Estado, el 19 de Agosto de 2013, se crea con el objeto de armonizar nuestro marco constitucional local con la Constitución Política de los Estados Unidos Mexicanos en materia de Derechos Humanos.

Decreto No. 308.- Publicado en el No. 077-2º Sección Tomo III del periódico oficial del Estado, el 27 de Diciembre de 2013, que permitirá dotar a la Institución pública de protección de Derechos Humanos de una estructura administrativa y funcional acorde a sus necesidades que se traduzcan en brindar a la sociedad servicios de calidad con eficiencia y eficacia

b) Principales Cambios en su Estructura

No aplica.

4.- Organización y Objeto Social

a) Objeto Social

Defender, respetar, estudiar y divulgar la cultura de los Derechos Humanos, conocer de quejas en contra de actos u omisiones de naturaleza administrativa provenientes de cualquier autoridad o servidor público estatal y/o municipal, que se presume violen los Derechos Humanos, así como formular recomendaciones públicas no vinculatorias, denuncias y quejas ante las autoridades respectivas.

Organismo público autónomo, conducido de forma colegiada que vigila, promueve y defiende el cumplimiento de los Derechos Humanos, contenidos en el orden jurídico mexicano e instrumentos internacionales, actuando bajo los principios de imparcialidad, profesionalismo y transparencia; sin discriminación por nacionalidad, género, etnia, edad, preferencias sexuales e ideológicas.

Garantizar plenamente el respeto y protección de los Derechos Humanos para alcanzar mayor credibilidad y reconocimiento social, en la construcción de una sociedad más justa, equitativa y democrática.

b) Principal Actividad

- Garantizar a los hombres, mujeres, pueblos indígenas, migrantes y población en situación de vulnerabilidad el respeto y la defensa de sus Derechos Humanos
- Proporcionar elementos de sensibilización de una cultura de respeto y defensa de los Derechos Humanos
- Promover la divulgación de los Derechos Humanos a las personas que habitan y transitan en el Estado
- Proteger y defender a las personas víctimas de violaciones a los Derechos Humanos.
- Recibir quejas de presuntas violaciones a Derechos Humanos

- Conocer e investigar a petición de parte o de oficio presuntas violaciones de Derechos Humanos.
- Formular recomendaciones públicas, no vinculatorias y denuncias y quejas ante las autoridades respectivas.
- Procurar la conciliación entre los quejosos y las autoridades señaladas como responsables.
- Impulsar la observancia de los derechos humanos en el Estado.
- Proponer a las diversas autoridades, promuevan los cambios y modificaciones de disposiciones legislativas y reglamentarias, así como de prácticas administrativas.
- Promover el estudio, la enseñanza y divulgación de los derechos humanos en el ámbito Estatal.
- Elaborar y ejecutar programas preventivos en materia de derechos humanos.
- Supervisar el respeto a los derechos humanos en el sistema de reinserción social del Estado.
- Formular programas y proponer acciones con dependencias para el cumplimiento de los tratados, convenciones y acuerdos internacionales signados y ratificados

b) Ejercicio Fiscal

2021

d) Régimen Jurídico

La **Comisión Estatal de los Derechos Humanos**; está registrada ante el Servicio de Administración Tributaria como persona moral con fines no lucrativos, cuya actividad económica es la administración pública estatal en general, y sus obligaciones son las siguientes:

- Presentar la declaración y pago provisional mensual de retenciones de impuestos sobre la renta (ISR), y sueldos y salarios.
- Elaboración y timbrado de los CFDI por el pago de sueldos y salarios

e) Consideraciones Fiscales del Ente

La **Comisión Estatal de los Derechos Humanos**, se ubica dentro de las personas morales a que se refiere el artículo 95 y 102 de la LISR, pero tiene otras obligaciones como:

- Presentar la declaración y pago provisional de retenciones de ISR por Sueldos y Salarios
- INFONAVIT
- IMSS
- 2% Impuesto Sobre Nóminas
- 10% de ISR por Arrendamientos de Inmuebles
- 10% de ISR por Honorarios

f) Estructura Organizacional Básica

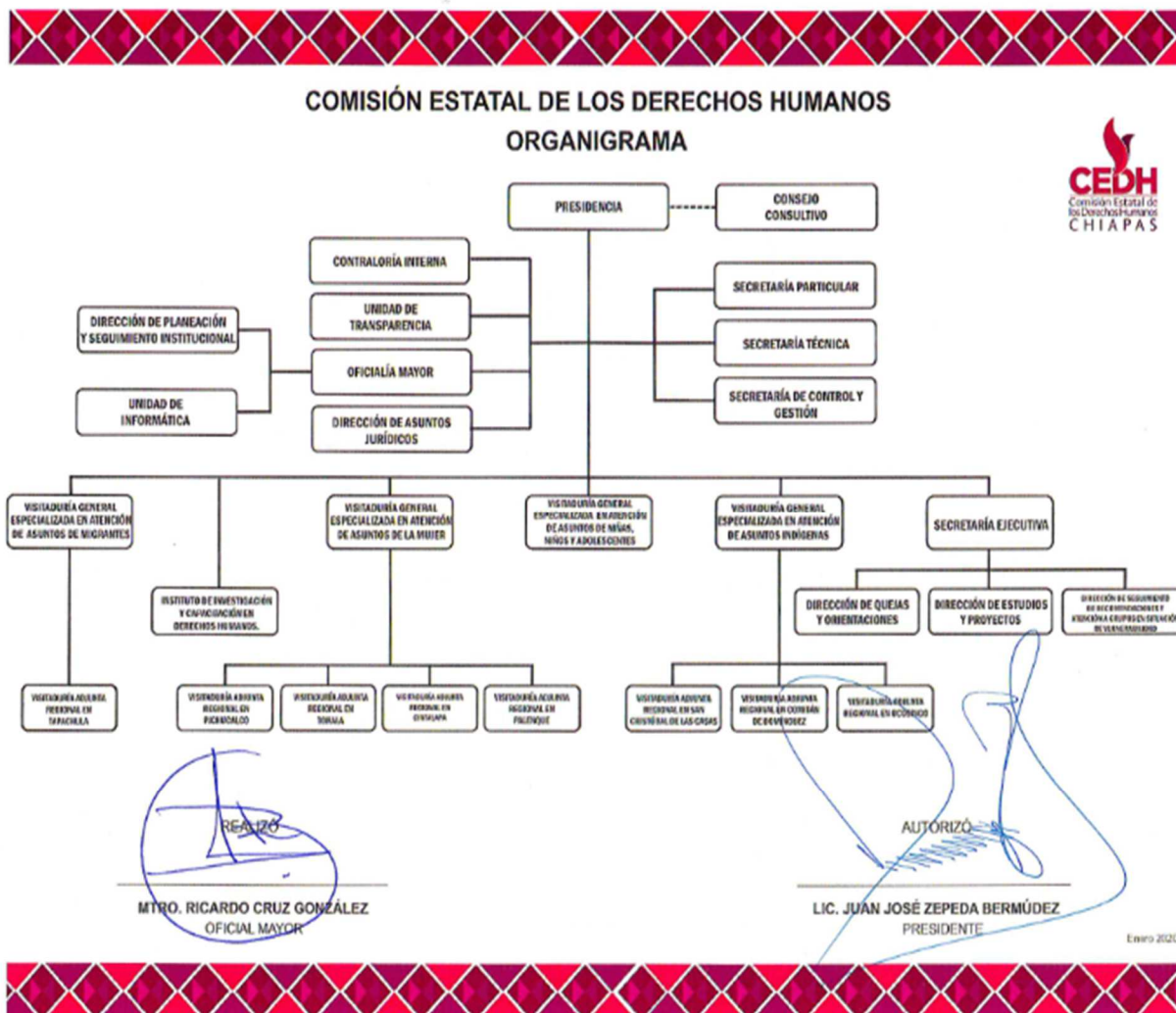

g) Fideicomisos, Mandatos y Análogos de los cuales es Fideicomitente o Fideicomisario

(No Aplica)

5.- Bases de Preparación de los Estados Financieros

Para llevar a cabo la preparación de los Estados Financieros del presente ejercicio se consideró lo siguiente:

a) Si se ha observado la normatividad emitida por el CONAC y las disposiciones legales aplicables.

Se ha observado en cierta medida la Normatividad emitida por el CONAC y la Ley General de Contabilidad Gubernamental (LGCG), para la emisión de los estados financieros.

b). La normatividad aplicada para el reconocimiento, valuación y revelación de los diferentes rubros de la información

financiera, así como las bases de medición utilizadas para la elaboración de los estados financieros; por ejemplo: costo histórico, valor de realización, valor razonable, valor de recuperación o cualquier otro método empleado y los criterios de aplicación de los mismos.

Todas las cuentas que afectan económicamente a la **Comisión Estatal de los Derechos Humanos**, están cuantificados en términos monetarios y se registran al costo histórico. El costo histórico de las operaciones corresponde al monto erogado para su adquisición conforme a la documentación contable original justificativa y comprobatoria.

c) Postulados básicos.

Las bases de preparación de los estados financieros de la **Comisión Estatal de los Derechos Humanos**, aplican los postulados básicos siguientes:

- 1.- Sustancia Económica
- 2.- Entes Públicos
- 3.- Existencia Permanente
- 4.- Revelación Suficiente
- 5.- Importancia Relativa
- 6.- Registro e Integración Presupuestaria
- 7.- Consolidación de la Información Financiera
- 8.- Devengo Contable
- 9.- Valuación
- 10.- Dualidad Económica
- 11.- Consistencia

d) Normatividad supletoria. En caso de emplear varios grupos de normatividades (normatividades supletorias), deberá realizar la justificación razonable correspondiente, su alineación con los PBCG y a las características cualitativas asociadas descritas en el MCCG (documentos publicados en el Diario Oficial de la Federación, agosto 2009). (No Aplica)

e) Para las Entidades que por primera vez estén implementando la base devengado de acuerdo a la Ley de Contabilidad; deberán considerar políticas de reconocimientos, plan de implementación, presentar los últimos estados financieros con la Normatividad anteriormente utilizada. (No Aplica)

6.- Políticas de Contabilidad Significativas

(No Aplica)

7.- Posición en Moneda Extranjera y Protección por Riesgo Cambiario

(No Aplica)

8.- Reporte Analítico del Activo

El estado analítico del activo, muestra la variación entre el saldo final y el saldo inicial del periodo. Al 31 de diciembre de 2021, se reporta una variación positiva de \$ 10,472,620.47 el cual es mayor en comparación al ejercicio 2020

La variación que presenta el activo, se integra de la siguiente manera:

- a) La variación negativa por \$502,743.33 del rubro efectivo y equivalentes se debe a reintegro de recursos del fondo general de participación a la tesorería de la Secretaria de Hacienda
- b) La variación positiva por \$257.00 del rubro derechos a recibir efectivo o equivalentes se debe a el Saldo a favor

del INFONAVIT pendiente de acreditar del mes de diciembre 2021

- c) La variación positiva por \$120,080.00 del rubro Derechos a Recibir Efectivo o Equivalentes a Largo Plazo por cargo efectuado por robo de vehículo a Deudores Sujetos a Resolución Judicial
- d) La variación positiva por \$11,047,344.00 del rubro Bienes Inmuebles, Infraestructura y Construcciones se debe la adquisición de un predio y construcción en la Ciudad de San Cristóbal de L.C., Chis.
- e) La variación negativa por \$570,027.20 del rubro de Bienes Muebles se debe adquisición de Mobiliarios y Equipo, baja de Vehículo robado y baja de vehículo de presidencia
- f) La variación positiva por \$377,710.00 del rubro de Depreciación, Deterioro y Amortización Acumulada de Bienes se debe a la baja de Nissan Tsuru modelo 2016 por robo y Jeep Gran Cherokee modelo 2014.

CONCEPTO	SALDO INICIAL	CARGOS DEL PERIODO	ABONOS DEL PERIODO	SALDO FINAL	VARIACIÓN DEL PERIODO
ACTIVO	26,406,321.38	229,684,161.19	219,211,540.72	36,878,941.85	10,472,620.47
Activo Circulante	19,800,219.61	205,478,385.65	205,980,871.98	19,297,733.28	(502,486.33)
Efectivo y Equivalentes	19,799,327.36	200,828,372.63	201,331,115.96	19,296,584.03	(502,743.33)
Derechos a Recibir Efectivo o Equivalentes	892.25	4,650,013.02	4,649,756.02	1,149.25	257.00
Derechos a Recibir Bienes o Servicios	0.00	0.00	0.00	0.00	0.00
Inventarios	0.00	0.00	0.00	0.00	0.00
Almacenes	0.00	0.00	0.00	0.00	0.00
Activo No Circulante	6,606,101.77	24,205,775.54	13,230,668.74	17,581,208.57	10,975,106.80
Inversiones Financieras a Largo Plazo	0.00	0.00	0.00	0.00	0.00
Derechos a Recibir Efectivo o Equivalentes a Largo Plazo	1,054,995.18	120,080.00	0.00	1,175,075.18	120,080.00
Bienes Inmuebles, Infraestructura y Construcciones en Proceso	0.00	22,094,688.00	11,047,344.00	11,047,344.00	11,047,344.00
Bienes Muebles	15,801,776.84	1,064,973.37	1,635,000.57	15,231,749.64	(570,027.20)
Activos Intangibles	38,280.00	0.00	0.00	38,280.00	0.00
Depreciación, Deterioro y Amortización Acumulada de Bienes	(10,288,950.25)	377,710.00	0.00	(9,911,240.25)	377,710.00
Activos Diferidos	0.00	548,324.17	548,324.17	0.00	0.00
Otros Activos no Circulantes	0.00	0.00	0.00	0.00	0.00

9.- Fideicomisos, Mandatos y Análogos

(No Aplica)

10.- Reporte de la Recaudación

(No Aplica)

11.- Información sobre la Deuda y el Reporte Analítico de la Deuda

(No Aplica)

12.- Calificaciones Otorgadas

(No Aplica)

13.- Proceso de Mejora

a) Principales Políticas de Control Interno

- Manual de Procedimientos: Nos indica los procedimientos que debemos seguir de forma ordenada en el desarrollo de las actividades; evitando duplicidad de esfuerzos.
- Ley General de Contabilidad Gubernamental (LGCG): Nos establece los criterios generales que rigen la contabilidad gubernamental y la emisión de información financiera, incluyendo la presupuestaria y programática en forma razonable y transparente.
- Normatividad Contable: Tiene por objeto efectuar el registro contable de los recursos públicos y la preparación de informes financieros de forma armonizada, que dan transparencia para la interpretación, evaluación, fiscalización y entrega de informes; regulando las operaciones contables.
- Normas Presupuestarias: Nos indica cómo se ejecuta el gasto público, administrándolo con eficiencia, eficacia, economía, transparencia y honradez, para rendir cuentas de los recursos públicos, así mismo contribuir a fortalecer la armonización presupuestaria y contable.

b) Medidas de Desempeño Financiero, Metas y Alcance

1.- Se continúa trabajando en el cambio trascendental que es el proceso de armonización contable para atender en tiempo y forma el nuevo esquema de la contabilidad gubernamental, y generando así los beneficios en materia de información financiera, transparencia y rendición de cuentas.

14.- Información por Segmentos

(No Aplica)

15.- Eventos Posteriores al Cierre

(No Aplica)

16.- Partes Relacionadas

“No existen partes relacionadas que pudieran ejercer influencia significativa sobre la toma de decisiones financieras y operativas”

17.- Responsabilidad sobre la Presentación Razonable de la Información Contable

“Bajo protesta de decir verdad declaramos que los Estados Financieros y sus Notas, son razonablemente correctos y son responsabilidad del emisor”

SISTEMA CONTABLE 2021

ESTADO ANALÍTICO DE INGRESOS/CON RECURSOS DEL EJERCICIO

DEL 1o. DE ENERO AL 31 DE DICIEMBRE DE 2021

Página 1 de 1

Fecha:

25/02/2022

RUBRO DE INGRESOS	INGRESO					DIFERENCIA
	ESTIMADO	AMPLIACIONES Y REDUCCIONES	MODIFICADO	DEVENGADO	RECAUDADO	(RECAUDADO - ESTIMADO)
Impuestos	0.00	0.00	0.00	0.00	0.00	0.00
Cuotas y Aportaciones de Seguridad Social	0.00	0.00	0.00	0.00	0.00	0.00
Contribuciones de Mejoras	0.00	0.00	0.00	0.00	0.00	0.00
Derechos	0.00	0.00	0.00	0.00	0.00	0.00
Productos	0.00	10.00	10.00	0.00	0.00	0.00
Aprovechamientos	0.00	0.00	0.00	0.00	0.00	0.00
Ingresos por Venta de Bienes, Prestación de Servicios y Otros Ingresos	0.00	0.00	0.00	0.00	0.00	0.00
Participaciones, Aportaciones, Convenios, Incentivos Derivados de la Colaboración Fiscal y Fondos Distintos de Aportaciones	0.00	0.00	0.00	0.00	0.00	0.00
Transferencias, Asignaciones, Subsidios y Subvenciones, y Pensiones y Jubilaciones	50,724,822.29	12,314,977.15	63,039,799.44	63,039,799.44	63,039,799.44	12,314,977.15
Ingresos Derivados de Financiamientos	0.00	0.00	0.00	0.00	0.00	0.00
Total	50,724,822.29	12,314,987.15	63,039,809.44	63,039,799.44	63,039,799.44	
					Ingresos Excedentes	12,314,977.15

RUBRO DE INGRESOS	INGRESO					DIFERENCIA
	ESTIMADO	AMPLIACIONES Y REDUCCIONES	MODIFICADO	DEVENGADO	RECAUDADO	(RECAUDADO - ESTIMADO)
Ingresos del Poder Ejecutivo Federal o Estatal y de los Municipios	0.00	0.00	0.00	0.00	0.00	0.00
Impuestos	0.00	0.00	0.00	0.00	0.00	0.00
Cuotas y Aportaciones de Seguridad Social	0.00	0.00	0.00	0.00	0.00	0.00
Contribuciones de Mejoras	0.00	0.00	0.00	0.00	0.00	0.00
Derechos	0.00	0.00	0.00	0.00	0.00	0.00
Productos	0.00	0.00	0.00	0.00	0.00	0.00
Aprovechamientos	0.00	0.00	0.00	0.00	0.00	0.00
Participaciones, Aportaciones, Convenios, Incentivos Derivados de la Colaboración Fiscal y Fondos Distintos de Aportaciones	0.00	0.00	0.00	0.00	0.00	0.00
Transferencias, Asignaciones, Subsidios y Subvenciones, y Pensiones y Jubilaciones	0.00	0.00	0.00	0.00	0.00	0.00
Ingresos de los Entes públicos de los Poderes Legislativo y Judicial, de los Órganos Autónomos y del Sector Paraestatal o Paramunicipal, así como de las Empresas Productivas del Estado	50,724,822.29	12,314,987.15	63,039,809.44	63,039,799.44	63,039,799.44	12,314,977.15
Cuotas y Aportaciones de Seguridad Social	0.00	0.00	0.00	0.00	0.00	0.00
Productos	0.00	10.00	10.00	0.00	0.00	0.00
Ingresos por Venta de Bienes, Prestación de Servicios y Otros Ingresos	0.00	0.00	0.00	0.00	0.00	0.00
Transferencias, Asignaciones, Subsidios y Subvenciones, y Pensiones y Jubilaciones	50,724,822.29	12,314,977.15	63,039,799.44	63,039,799.44	63,039,799.44	12,314,977.15
Ingresos Derivados de Financiamiento	0.00	0.00	0.00	0.00	0.00	0.00
Ingresos Derivados de Financiamientos	0.00	0.00	0.00	0.00	0.00	0.00
Total	50,724,822.29	12,314,987.15	63,039,809.44	63,039,799.44	63,039,799.44	
					Ingresos Excedentes	12,314,977.15

ESTADO ANALÍTICO DEL EJERCICIO DEL PRESUPUESTO DE EGRESOS CLASIFICACIÓN POR OBJETO DEL GASTO
(CAPITULOS Y CONCEPTOS)
DEL 1 DE ENERO AL 31 DE DICIEMBRE DE 2021

(Pesos)

RPA-1

CAPG	CG	DESCRIPCIÓN	PRESUPUESTO DE EGRESOS					SUBEJERCICIO
			APROBADO	AMPLIACIONES - REDUCCIONES	MODIFICADO	DEVENGADO	PAGADO	
1000		Servicios Personales.	43,496,781.21	-188,434.93	43,308,346.28	43,253,576.47	41,670,808.24	54,769.81
	1100	Remuneraciones al Personal de Carácter Permanente.	15,513,405.36	363,228.82	15,876,634.18	15,821,864.37	15,358,022.43	54,769.81
	1300	Remuneraciones Adicionales y Especiales.	21,220,673.56	-491,673.47	20,729,000.09	20,729,000.09	19,995,235.86	0.00
	1400	Seguridad Social.	3,118,210.29	-149,099.54	2,969,110.75	2,969,110.75	2,583,948.69	0.00
	1500	Otras Prestaciones Sociales y Económicas.	2,682,192.00	128,809.26	2,811,001.26	2,811,001.26	2,811,001.26	0.00
	1700	Pago de Estímulos a Servidores Públicos.	962,300.00	-39,700.00	922,600.00	922,600.00	922,600.00	0.00
2000		Materiales y Suministros.	1,416,022.41	30,418.38	1,446,440.79	1,446,440.79	1,446,440.79	0.00
	2100	Materiales de Administración, Emisión de Documentos y Artículos Oficiales.	437,749.90	-163,460.13	274,289.77	274,289.77	274,289.77	0.00
	2200	Alimentos y Utensilios.	52,296.88	84,619.11	136,915.99	136,915.99	136,915.99	0.00
	2400	Materiales y Artículos de Construcción y de Reparación.	37,028.38	86,349.82	123,378.20	123,378.20	123,378.20	0.00
	2500	Productos Químicos, Farmacéuticos y de Laboratorio.	33,953.35	-885.59	33,067.76	33,067.76	33,067.76	0.00
	2600	Combustibles, Lubricantes y Aditivos.	543,664.98	22,197.31	565,862.29	565,862.29	565,862.29	0.00
	2700	Vestuario, Blancos, Prendas de Protección y Artículos Deportivos.	0.00	20,321.04	20,321.04	20,321.04	20,321.04	0.00
	2900	Herramientas, Refacciones y Accesorios Menores.	311,328.92	-18,723.18	292,605.74	292,605.74	292,605.74	0.00
3000		Servicios Generales.	5,812,018.67	-175,703.59	5,636,315.08	5,603,622.33	5,278,335.16	32,692.75
	3100	Servicios Básicos.	1,522,412.83	-288,010.14	1,234,402.69	1,234,402.69	1,153,648.69	0.00
	3200	Servicios de Arrendamiento.	1,477,571.16	-567,934.69	909,636.47	909,636.47	904,849.30	0.00
	3300	Servicios Profesionales, Científicos, Técnicos y Otros Servicios.	212,261.64	-47,319.24	164,942.40	164,942.40	164,582.40	0.00
	3400	Servicios Financieros, Bancarios y Comerciales.	116,827.98	10,067.05	126,895.03	126,895.03	126,895.03	0.00
	3500	Servicios de Instalación, Reparación, Mantenimiento y Conservación.	198,460.00	245,110.17	443,570.17	443,570.17	443,570.17	0.00
	3600	Servicios de Comunicación Social y Publicidad.	181,737.64	-8,006.52	173,731.12	173,731.12	173,731.12	0.00
	3700	Servicios de Traslado y Viáticos.	1,005,700.18	-112,303.56	893,396.62	893,396.62	893,396.62	0.00
	3800	Servicios Oficiales.	120,066.96	169,034.55	289,101.51	289,101.51	289,101.51	0.00
	3900	Otros Servicios Generales.	976,980.28	423,658.79	1,400,639.07	1,367,946.32	1,128,560.32	32,692.75
4000		Transferencias, Asignaciones, Subsidios y Otras Ayudas.	0.00	1,422,647.76	1,422,647.76	1,422,647.76	1,422,647.76	0.00



GOBIERNO DEL ESTADO DE CHIAPAS
RAMO O DEPENDENCIA: Comisión Estatal de los Derechos Humanos

ESTADO ANALÍTICO DEL EJERCICIO DEL PRESUPUESTO DE EGRESOS CLASIFICACIÓN POR OBJETO DEL GASTO
(CAPITULOS Y CONCEPTOS)
DEL 1 DE ENERO AL 31 DE DICIEMBRE DE 2021

(Pesos)

RPA-1

CAPG	CG	DESCRIPCIÓN	PRESUPUESTO DE EGRESOS					SUBEJERCICIO
			APROBADO	AMPLIACIONES - REDUCCIONES	MODIFICADO	DEVENGADO	PAGADO	
4100		Transferencias Internas y Asignaciones al Sector Público.	0.00	15,000.00	15,000.00	15,000.00	15,000.00	0.00
4300		Subsidios y Subvenciones.	0.00	1,206,814.35	1,206,814.35	1,206,814.35	1,206,814.35	0.00
4400		Ayudas Sociales.	0.00	200,833.41	200,833.41	200,833.41	200,833.41	0.00
5000		Bienes Muebles, Inmuebles e Intangibles.	0.00	11,226,049.53	11,226,049.53	11,226,049.53	11,226,049.53	0.00
5100		Mobiliario y Equipo de Administración.	0.00	171,055.53	171,055.53	171,055.53	171,055.53	0.00
5200		Mobiliario y Equipo Educativo y Recreativo.	0.00	7,650.00	7,650.00	7,650.00	7,650.00	0.00
5800		Bienes Inmuebles.	0.00	11,047,344.00	11,047,344.00	11,047,344.00	11,047,344.00	0.00
TOTAL DEL GASTO:			50,724,822.29	12,314,977.15	63,039,799.44	62,952,336.88	61,044,281.48	87,462.56



GOBIERNO DEL ESTADO DE CHIAPAS

RAMO O DEPENDENCIA: Comisión Estatal de los Derechos Humanos

ESTADO ANALÍTICO DEL EJERCICIO DEL PRESUPUESTO DE EGRESOS CLASIFICACIÓN ECONÓMICA POR TIPO
DE GASTO
DEL 1 DE ENERO AL 31 DE DICIEMBRE DE 2021

(Pesos)

RPA-2

CONCEPTO	PRESUPUESTO DE EGRESOS					SUBEJERCICIO
	APROBADO	AMPLIACIONES - REDUCCIONES	MODIFICADO	DEVENGADO	PAGADO	
GASTO CORRIENTE	50,724,822.29	1,088,927.62	51,813,749.91	51,726,287.35	49,818,231.95	87,462.56
GASTO DE CAPITAL	0.00	11,226,049.53	11,226,049.53	11,226,049.53	11,226,049.53	0.00
AMORTIZACIÓN DE LA DEUDA Y DISMINUCIÓN DE PASIVOS	0.00	0.00	0.00	0.00	0.00	0.00
PENSIONES Y JUBILACIONES	0.00	0.00	0.00	0.00	0.00	0.00
PARTICIPACIONES	0.00	0.00	0.00	0.00	0.00	0.00
TOTAL DEL GASTO:	50,724,822.29	12,314,977.15	63,039,799.44	62,952,336.88	61,044,281.48	87,462.56



GOBIERNO CONSTITUCIONAL DEL ESTADO DE CHIAPAS
RAMO O DEPENDENCIA: Comisión Estatal de los Derechos Humanos
ESTADO ANALÍTICO DEL EJERCICIO DEL PRESUPUESTO DE EGRESOS EN CLASIFICACIÓN
ADMINISTRATIVA/ORGANISMO
DEL 1 DE ENERO AL 31 DE DICIEMBRE DE 2021

(Pesos)

RPA-3

CONCEPTO	PRESUPUESTO DE EGRESOS					SUBEJERCICIO
	APROBADO	AMPLIACIONES - REDUCCIONES	MODIFICADO	DEVENGADO	PAGADO	
TOTAL	50,724,822.29	12,314,977.15	63,039,799.44	62,952,336.88	61,044,281.48	87,462.56
ORGANOS AUTONOMOS	50,724,822.29	12,314,977.15	63,039,799.44	62,952,336.88	61,044,281.48	87,462.56
Comisión Estatal de los Derechos Humanos	50,724,822.29	12,314,977.15	63,039,799.44	62,952,336.88	61,044,281.48	87,462.56



GOBIERNO CONSTITUCIONAL DEL ESTADO DE CHIAPAS
RAMO O DEPENDENCIA: Comisión Estatal de los Derechos Humanos
ESTADO ANALÍTICO DEL EJERCICIO DEL PRESUPUESTO DE EGRESOS EN CLASIFICACIÓN
ADMINISTRATIVA/PODERES
DEL 1 DE ENERO AL 31 DE DICIEMBRE DE 2021

(Pesos)

RPA-4

CONCEPTO	PRESUPUESTO DE EGRESOS					SUBEJERCICIO
	APROBADO	AMPLIACIONES - REDUCCIONES	MODIFICADO	DEVENGADO	PAGADO	
TOTAL	50,724,822.29	12,314,977.15	63,039,799.44	62,952,336.88	61,044,281.48	87,462.56
PODER EJECUTIVO	0.00	0.00	0.00	0.00	0.00	0.00
PODER LEGISLATIVO	0.00	0.00	0.00	0.00	0.00	0.00
PODER JUDICIAL	0.00	0.00	0.00	0.00	0.00	0.00
ORGANOS AUTONOMOS	50,724,822.29	12,314,977.15	63,039,799.44	62,952,336.88	61,044,281.48	87,462.56
Comisión Estatal de los Derechos Humanos	50,724,822.29	12,314,977.15	63,039,799.44	62,952,336.88	61,044,281.48	87,462.56



GOBIERNO CONSTITUCIONAL DEL ESTADO DE CHIAPAS
RAMO O DEPENDENCIA: Comisión Estatal de los Derechos Humanos
ESTADO ANALÍTICO DEL EJERCICIO DEL PRESUPUESTO DE EGRESOS EN CLASIFICACIÓN
ADMINISTRATIVA/ENTIDADES
DEL 1 DE ENERO AL 31 DE DICIEMBRE DE 2021

(Pesos)

RPA-5

CONCEPTO	PRESUPUESTO DE EGRESOS					SUBEJERCICIO
	APROBADO	AMPLIACIONES - REDUCCIONES	MODIFICADO	DEVENGADO	PAGADO	
ENTIDADES PARAESTATALES Y FIDEICOMISOS NO EMPRESARIALES Y NO FINANCIEROS	NO APLICA					
INSTITUCIONES PÚBLICAS DE SEGURIDAD SOCIAL	NO APLICA					
ENTIDADES PARAESTATALES EMPRESARIALES NO FINANCIERAS CON PARTICIPACION ESTATAL MAYORITARIA	NO APLICA					



GOBIERNO DEL ESTADO DE CHIAPAS

RAMO O DEPENDENCIA: Comisión Estatal de los Derechos Humanos

ESTADO ANALÍTICO DEL EJERCICIO DEL PRESUPUESTO DE EGRESOS CLASIFICACIÓN FUNCIONAL (FINALIDAD Y FUNCIÓN)

DEL 1 DE ENERO AL 31 DE diciembre DE 2021

(Pesos)

RPA-6

FI	FU	CONCEPTO	EGRESOS					SUB EJERCICIO
			APROBADO	AMPLIACIONES - REDUCCIONES	MODIFICADO	DEVENGADO	PAGADO	
1	Gobierno		50,724,822.29	12,314,977.15	63,039,799.44	62,952,336.88	61,044,281.48	87,462.56
	1.2	Justicia	50,724,822.29	12,314,977.15	63,039,799.44	62,952,336.88	61,044,281.48	87,462.56
TOTAL DEL GASTO:			50,724,822.29	12,314,977.15	63,039,799.44	62,952,336.88	61,044,281.48	87,462.56

GOBIERNO CONSTITUCIONAL DEL ESTADO DE CHIAPAS
COMISIÓN ESTATAL DE LOS DERECHOS HUMANOS

SISTEMA CONTABLE 2021
ENDEUDAMIENTO NETO
DEL 1o. DE ENERO AL 31 DE DICIEMBRE DE 2021

Fecha:

Página 1 de 1
25/02/2022

IDENTIFICACIÓN DE CRÉDITO O INSTRUMENTO	CONTRATACIÓN/ COLOCACIÓN	AMORTIZACIÓN	ENDEUDAMIENTO NETO
CRÉDITOS BANCARIOS			

TOTAL CRÉDITOS BANCARIOS

OTROS INSTRUMENTOS DE DEUDA

NO APLICA

TOTAL OTROS INSTRUMENTOS DE DEUDA

TOTAL

GOBIERNO CONSTITUCIONAL DEL ESTADO DE CHIAPAS
COMISIÓN ESTATAL DE LOS DERECHOS HUMANOS

SISTEMA CONTABLE 2021
INTERESES DE LA DEUDA
DEL 1o. DE ENERO AL 31 DE DICIEMBRE DE 2021

Fecha:

Página 1 de 1
25/02/2022

IDENTIFICACIÓN DE CRÉDITO O INSTRUMENTO	DEVENGADO	PAGADO
CRÉDITOS BANCARIOS		

TOTAL DE INTERESES DE CRÉDITOS BANCARIOS

OTROS INSTRUMENTOS DE DEUDA

TOTAL DE INTERESES DE OTROS INSTRUMENTOS DE DEUDA

TOTAL

NO APLICA



GOBIERNO DEL ESTADO DE CHIAPAS
RAMO O DEPENDENCIA: Comisión Estatal de los Derechos Humanos
GASTO POR CATEGORÍA PROGRAMÁTICA

DEL 1 DE ENERO AL 31 DE DICIEMBRE DE 2021

(Pesos)

RPA-7

CONCEPTO	PRESUPUESTO DE EGRESOS					SUBEJERCICIO
	APROBADO	AMPLIACIONES - REDUCCIONES	MODIFICADO	DEVENGADO	PAGADO	
Programas	50,724,822.29	12,314,977.15	63,039,799.44	62,952,336.88	61,044,281.48	87,462.56
Subsidios: Sector Social y Privado o Entidades Federativas y Municipios	0.00	0.00	0.00	0.00	0.00	0.00
Otros Subsidios	0.00	0.00	0.00	0.00	0.00	0.00
Sujetos a Reglas de Operación	0.00	0.00	0.00	0.00	0.00	0.00
Desempeño de las Funciones	50,724,822.29	12,314,977.15	63,039,799.44	62,952,336.88	61,044,281.48	87,462.56
Específicos	0.00	0.00	0.00	0.00	0.00	0.00
Funciones de las Fuerzas Armadas (Únicamente Gobierno Federal)	0.00	0.00	0.00	0.00	0.00	0.00
Planeación, seguimiento y evaluación de políticas públicas	0.00	0.00	0.00	0.00	0.00	0.00
Prestación de Servicios Públicos	50,724,822.29	12,314,977.15	63,039,799.44	62,952,336.88	61,044,281.48	87,462.56
Promoción y fomento	0.00	0.00	0.00	0.00	0.00	0.00
Provisión de Bienes Públicos	0.00	0.00	0.00	0.00	0.00	0.00
Proyectos de inversión	0.00	0.00	0.00	0.00	0.00	0.00
Regulación y supervisión	0.00	0.00	0.00	0.00	0.00	0.00
Administrativos y de Apoyo	0.00	0.00	0.00	0.00	0.00	0.00
Apoyo a la función pública y al mejoramiento de la gestión	0.00	0.00	0.00	0.00	0.00	0.00
Apoyo al proceso presupuestario y para mejorar la eficiencia institucional	0.00	0.00	0.00	0.00	0.00	0.00
Operaciones ajenas	0.00	0.00	0.00	0.00	0.00	0.00
Compromisos	0.00	0.00	0.00	0.00	0.00	0.00
Desastres Naturales	0.00	0.00	0.00	0.00	0.00	0.00
Obligaciones de cumplimiento de resolución jurisdiccional	0.00	0.00	0.00	0.00	0.00	0.00
Obligaciones	0.00	0.00	0.00	0.00	0.00	0.00
Aportaciones a fondos de estabilización	0.00	0.00	0.00	0.00	0.00	0.00
Aportaciones a fondos de inversión y reestructura de pensiones	0.00	0.00	0.00	0.00	0.00	0.00
Aportaciones a la seguridad social	0.00	0.00	0.00	0.00	0.00	0.00
Pensiones y jubilaciones	0.00	0.00	0.00	0.00	0.00	0.00
Programas de Gasto Federalizado (Gobierno Federal)	0.00	0.00	0.00	0.00	0.00	0.00
Gasto Federalizado	0.00	0.00	0.00	0.00	0.00	0.00
Participaciones a entidades federativas y municipios	0.00	0.00	0.00	0.00	0.00	0.00
Costo financiero, deuda o apoyos a deudores y ahorradores de la banca	0.00	0.00	0.00	0.00	0.00	0.00
Adeudos de ejercicios fiscales anteriores	0.00	0.00	0.00	0.00	0.00	0.00
TOTAL DEL GASTO:	50,724,822.29	12,314,977.15	63,039,799.44	62,952,336.88	61,044,281.48	87,462.56



GOBIERNO CONSTITUCIONAL DEL ESTADO DE CHIAPAS
COMISIÓN ESTATAL DE LOS DERECHOS HUMANOS

PROGRAMAS Y PROYECTOS DE INVERSIÓN
DEL 1 DE ENERO AL 31 DE DICIEMBRE DEL 2021

PP	PROGRAMA PRESUPUESTARIO / PROYECTO ESTRATÉGICO	MUNICIPIO / COBERTURA	PRESUPUESTO DE EGRESOS				AVANCE % DEVENGADO/ MODIFICADO
			APROBADO	MODIFICADO	DEVENGADO	PAGADO	

NO APLICA

GOBIERNO CONSTITUCIONAL DEL ESTADO DE CHIAPAS
**SECRETARÍA DE HACIENDA
 PRESUPUESTO DE EGRESOS 2021**
**AVANCE DE CUMPLIMIENTO DE INDICADORES ESTRATÉGICOS
 ENERO - DICIEMBRE**
Organismo Público: 2.1.1.1.4.200 Comisión Estatal de los Derechos Humanos

Misión				
Organismo público autónomo que vigila, defiende y promueve el respeto de los derechos humanos, contenidos en el orden jurídico mexicano e instrumentos internacionales, actuando bajo los principios de imparcialidad, profesionalismo y transparencia; sin discriminación por nacionalidad, género, etnia, edad, preferencias sexuales e ideológicas.				
Visión				
Garantizar plenamente el respeto y protección de los derechos humanos para alcanzar mayor credibilidad y reconocimiento social, en la construcción de una sociedad más justa, equitativa y democrática.				

COMPORTAMIENTO DEL EJERCICIO DEL GASTO					Aprobado (A)	Modificado (B)	Devengado (C)	% Devengado C/B
Concepto					Aprobado (A)	Modificado (B)	Devengado (C)	% Devengado C/B
Fin	F	SF	SSF	Descripción				
TOTALES					50,724,822.29	63,039,799.44	62,952,336.88	99.86
1				Gobierno	50,724,822.29	63,039,799.44	62,952,336.88	99.86
	2			Justicia	50,724,822.29	63,039,799.44	62,952,336.88	99.86
		4		Derechos Humanos	50,724,822.29	63,039,799.44	62,952,336.88	99.86
			1	Derechos Humanos	50,724,822.29	63,039,799.44	62,952,336.88	99.86

Objetivos de Desarrollo Sostenible	
Clave	Descripción
00	No existe relación directa.

Metas de los Objetivos de Desarrollo Sostenible		
ODS	No. Meta	Descripción

Objetivos del Plan Nacional		
Eje	Objetivo	Descripción
1	03	Justicia y Estado de Derecho. Promover, respetar, proteger y garantizar los derechos humanos, individuales y colectivos.

Objetivos del Plan Estatal				
Eje	Tema	Pol. Púb.	Objetivo	Descripción
1	1	01	01	Gobierno Eficaz y Honesto. Política y gobierno. Gobernabilidad y gobernanza. Garantizar la estabilidad política y social.

GOBIERNO CONSTITUCIONAL DEL ESTADO DE CHIAPAS
SECRETARÍA DE HACIENDA
PRESUPUESTO DE EGRESOS 2021

AVANCE DE CUMPLIMIENTO DE INDICADORES ESTRATÉGICOS
ENERO - DICIEMBRE

Organismo Público: 2.1.1.1.4.200 Comisión Estatal de los Derechos Humanos

Estrategias del Plan Estatal		
Clave Alineación PED	No. Est.	Descripción
110101	01	Garantizar el reconocimiento y respeto a los derechos humanos.

Programa Sectorial		
Programa	Clave Alineación	Descripción
A	103110101	Política y Gobierno.

Objetivos Estratégicos		
No. Obj.	Clave Alineación	Descripción
1	103110101A	Proteger y defender a las mujeres, hombres, pueblos indígenas, migrantes y población en situación de vulnerabilidad de violaciones a los derechos humanos.
2	103110101A	Promover la divulgación de los derechos humanos, la igualdad entre mujeres y hombres y la lucha contra la discriminación de las personas que habitan y transitan en el Estado.

GOBIERNO CONSTITUCIONAL DEL ESTADO DE CHIAPAS
**SECRETARÍA DE HACIENDA
 PRESUPUESTO DE EGRESOS 2021**
**AVANCE DE CUMPLIMIENTO DE INDICADORES ESTRATÉGICOS
 ENERO - DICIEMBRE**
Organismo Público: 2.1.1.1.4.200 Comisión Estatal de los Derechos Humanos

Indicadores Estratégicos														
No. Obj	No. Ind	Tipo y Dimensión	Unidad de Medida	Nombre del Indicador	Descripción Cualitativa (Numerador / Denominador)	Año y Valor de Línea Base	Denominador (A)	Total Numerador	Programado (B)				Avances	
									Modificado (C)				Efic. del Ejer. D/C	Meta Indic. D/A
									Alcanzado (D)					
									Trimestres					
				I	II	III	IV							
1	1	Gestión Eficacia	Documento	Porcentaje de documentos resolutivos emitidos.	Número de documentos resolutivos emitidos. / Total de documentos resolutivos a emitir.	2021	267.00	267.00	57.00	70.00	83.00	57.00	76.78%	76.78%
								267.00	57.00	70.00	83.00	57.00		
								205.00	61.00	46.00	52.00	46.00		
1	2	Gestión Eficacia	Visita	Porcentaje de visitas de inspección a centros de reinserción social de sentenciados, centros de asistencia social y cárceles municipales realizadas.	Número de visitas realizadas. / Total de visitas a realizar.	2021	69.00	69.00	11.00	26.00	20.00	12.00	84.06%	84.06%
								69.00	11.00	26.00	20.00	12.00		
								58.00	6.00	25.00	13.00	14.00		
1	3	Gestión Eficacia	Queja	Porcentaje de quejas recibidas en el ejercicio actual.	Número de quejas recibidas. / Total de quejas a recibir.	2021	1,117.00	1,117.00	232.00	262.00	336.00	287.00	83.35%	83.35%
								1,117.00	232.00	262.00	336.00	287.00		
								931.00	292.00	205.00	204.00	230.00		
1	4	Gestión Eficacia	Expediente	Porcentaje de expedientes de quejas concluidos.	Número de expedientes de quejas concluidos. / Total de expedientes de quejas a concluir.	2021	1,130.00	1,130.00	257.00	318.00	326.00	229.00	152.21%	152.21%
								1,130.00	257.00	318.00	326.00	229.00		
								1,720.00	281.00	752.00	359.00	328.00		
2	1	Gestión Eficacia	Campaña	Porcentaje de campañas para la promoción de los derechos humanos realizadas.	Número de campañas de promoción realizadas. / Total de campañas de promoción a realizar.	2021	13.00	13.00	3.00	3.00	3.00	4.00	69.23%	69.23%
								13.00	3.00	3.00	3.00	4.00		
								9.00	3.00	1.00	4.00	1.00		
2	2	Gestión Eficacia	Persona	Porcentaje de personas sensibilizadas en derechos humanos.	Número de personas sensibilizadas. / Total de personas a sensibilizar.	2021	13,600.00	13,600.00	3,116.00	2,872.00	3,640.00	3,972.00	242.32%	242.32%
								13,600.00	3,116.00	2,872.00	3,640.00	3,972.00		
								32,956.00	12,237.00	7,961.00	6,614.00	6,144.00		
Productos y Servicios							Clientes y Usuarios							
Protección, defensa, observancia, promoción, estudio y divulgación de los derechos humanos establecidos en el orden jurídico mexicano y en instrumentos internacionales ratificados por el estado mexicano.							Mexicanos y extranjeros que se encuentren en el Estado de Chiapas, con especial énfasis en los grupos indígenas, migrantes, mujeres, niñas, niños, adolescentes y personas en situación de vulnerabilidad.							

GOBIERNO CONSTITUCIONAL DEL ESTADO DE CHIAPAS
COMISIÓN ESTATAL DE LOS DERECHOS HUMANOS

SISTEMA CONTABLE 2021

INDICADORES DE POSTURA FISCAL / CON RECURSOS DEL EJERCICIO

DEL 1o. DE ENERO AL 31 DE DICIEMBRE DE 2021

Fecha:

Página 1 de 1
25/02/2022

CONCEPTO	ESTIMADO	DEVENGADO	PAGADO
I. Ingresos Presupuestarios	50,724,822.29	63,039,799.44	63,039,799.44
Ingresos del Órganos Autónomos	50,724,822.29	63,039,799.44	63,039,799.44
Ingresos del Sector Paraestatal	0.00	0.00	0.00
II. Egresos Presupuestarios	50,724,822.29	62,952,336.88	61,044,281.48
Egresos del Órganos Autónomos	50,724,822.29	62,952,336.88	61,044,281.48
Egresos del Sector Paraestatal	0.00	0.00	0.00
III. Balance Presupuestario (Superávit o Déficit) (III = I - II)	0.00	87,462.56	1,995,517.96

CONCEPTO	ESTIMADO	DEVENGADO	PAGADO
III. Balance Presupuestario (Superávit o Déficit)	0.00	87,462.56	1,995,517.96
IV. Intereses, Comisiones y Gastos de la Deuda	0.00	0.00	0.00
V. Balance Primario (Superávit o Déficit) (V = III - IV)	0.00	87,462.56	1,995,517.96

CONCEPTO	ESTIMADO	DEVENGADO	PAGADO
A. Financiamiento	0.00	0.00	0.00
B. Amortización de la Deuda	0.00	0.00	0.00
C. Endeudamiento o Desendeudamiento (C= A - B)	0.00	0.00	0.00



**GOBIERNO CONSTITUCIONAL DEL ESTADO DE CHIAPAS
COMISIÓN ESTATAL DE LOS DERECHOS HUMANOS**

**SISTEMA CONTABLE 2021
RELACIÓN DE CUENTAS BANCARIAS PRODUCTIVAS ESPECÍFICAS
DEL 1o. DE ENERO AL 31 DE DICIEMBRE DE 2021**

Fecha:

Página 1 de 1
28/02/2022

FONDO, PROGRAMA O CONVENIO	DATOS DE LA CUENTA BANCARIA		
	INSTITUCIÓN BANCARIA	NÚMERO DE CUENTA	TIPO DE CUENTA

NO APLICA

SISTEMA CONTABLE 2021
RELACIÓN DE ESQUEMAS BURSÁTILES Y COBERTURAS FINANCIERAS
DEL 1o. DE ENERO AL 31 DE DICIEMBRE DE 2021

Página 1 de 1
Fecha: 25/02/2022

RELACIÓN DE ESQUEMAS BURSÁTILES Y DE COBERTURAS FINANCIERAS

NO APLICA



GOBIERNO CONSTITUCIONAL DEL ESTADO DE CHIAPAS

COMISIÓN ESTATAL DE LOS DERECHOS HUMANOS

SISTEMA CONTABLE 2021

FORMATO DEL EJERCICIO Y DESTINO DE GASTO FEDERALIZADO Y REINTEGROS

DEL 1o. DE ENERO AL 31 DE DICIEMBRE DE 2021

Fecha: Página 1 de 1
25/02/2022

Programa o Fondo	Destino de los Recursos	Ejercicio		Reintegro
		DEVENGADO	PAGADO	

NO APLICA

Al 31 DE DICIEMBRE DEL 2020 Y AL 31 DE DICIEMBRE DEL 2021

Concepto	31 de diciembre de 2021	31 de diciembre de 2020	Concepto	31 de diciembre de 2021	31 de diciembre de 2020
ACTIVO			PASIVO		
Activo Circulante			Pasivo Circulante		
Efectivo y Equivalentes	19,296,584.03	19,799,327.36	Cuentas por Pagar a Corto Plazo	2,982,952.55	2,256,144.53
Efectivo			Servicios Personales por Pagar a Corto Plazo	628,688.89	621,963.93
Bancos/Tesorería			Proveedores por Pagar a Corto Plazo	80,754.00	377,002.61
Bancos/Dependencias y Otros	2,404,757.81	2,275,820.11	Contratistas por Obras Públicas por Pagar a Corto Plazo		
Inversiones Temporales (Hasta 3 Meses)			Participaciones y Aportaciones por Pagar a Corto Plazo		
Fondos con Afectación Específica	16,758,554.76	17,390,235.79	Transferencias Otorgadas por Pagar a Corto Plazo		
Depósitos de Fondos de Terceros en Garantía y/o Administración	133,271.46	133,271.46	Intereses, Comisiones y Otros Gastos de la Deuda Pública por Pagar a Corto Plazo		
Otros Efectivos y Equivalentes			Retenciones y Contribuciones por Pagar a Corto Plazo	1,202,753.38	1,240,829.35
Derechos a Recibir Efectivo o Equivalentes	1,149.25	892.25	Devoluciones de la Ley de Ingresos por Pagar a Corto Plazo		
Inversiones Financieras de Corto Plazo			Otras Cuentas por Pagar a Corto Plazo	1,070,756.28	16,348.64
Cuentas por Cobrar a Corto Plazo	1,149.25	892.25	Documentos por Pagar a Corto Plazo	0.00	0.00
Deudores Diversos por Cobrar a Corto Plazo			Documentos Comerciales por Pagar a Corto Plazo		
Ingresos por Recuperar a Corto Plazo			Documentos con Contratistas por Obras Públicas por Pagar a Corto Plazo		
Deudores por Anticipos de la Tesorería a Corto Plazo			Otros Documentos por Pagar a Corto Plazo		
Préstamos Otorgados a Corto Plazo			Porción a Corto Plazo de la Deuda Pública a Largo Plazo	0.00	0.00
Otros Derechos a Recibir Efectivo o Equivalentes a Corto Plazo			Porción a Corto Plazo de la Deuda Pública		
Derechos a Recibir Bienes o Servicios	0.00	0.00	Porción a Corto Plazo de Arrendamiento Financiero		
Anticipos a Proveedores por Adquisición de Bienes y Prestación de Servicios a Corto Plazo			Titulos y Valores a Corto Plazo	0.00	0.00
Anticipos a Proveedores por Adquisición de Bienes Inmuebles y Muebles a Corto Plazo			Pasivos Diferidos a Corto Plazo	0.00	0.00
Anticipos a Proveedores por Adquisición de Bienes Intangibles a Corto Plazo			Ingresos Cobrados por Adelantado a Corto Plazo		
Anticipos a Contratistas por Obras Públicas a Corto Plazo			Intereses Cobrados por Adelantado a Corto Plazo		
Otros Derechos a Recibir Bienes o Servicios a Corto Plazo			Otros Pasivos Diferidos a Corto Plazo		
Inventarios	0.00	0.00	Fondos y Bienes de Terceros en Garantía y/o Administración a Corto Plazo	0.00	0.00
Inventario de Mercancías para Venta			Fondos en Garantía a Corto Plazo		
Inventario de Mercancías Terminadas			Fondos en Administración a Corto Plazo		
Inventario de Mercancías en Proceso de Elaboración			Fondos Contingentes a Corto Plazo		
Inventario de Materias Primas, Materiales y Suministros para Producción			Fondos de Fideicomisos, Mandatos y Contratos Análogos a Corto Plazo		
Bienes en Tránsito			Otros Fondos de Terceros en Garantía y/o Administración a Corto Plazo		
Almacenes	0.00	0.00	Valores y Bienes en Garantía a Corto Plazo		
Estimación por Pérdida o Deterioro de Activos Circulantes	0.00	0.00	Provisiones a Corto Plazo	0.00	0.00
Estimaciones para Cuentas Incobrables por Derechos a Recibir Efectivo o Equivalentes			Provisión para Demandas y Juicios a Corto Plazo		
Estimación por Deterioro de Inventarios			Provisión para Contingencias a Corto Plazo		
Otros Activos Circulantes	0.00	0.00	Otras Provisiones a Corto Plazo		
Valores en Garantía			Otros Pasivos a Corto Plazo	0.00	0.00
Bienes en Garantía (excluye depósitos de fondos)			Ingresos por Clasificar		
Bienes Derivados de Embargos, Decomisos, Aseguramientos y Dación en Pago			Recaudación por Participar		
Adquisición con Fondos de Terceros			Otros Pasivos Circulantes		
Total de Activos Circulantes	19,297,733.28	19,800,219.61	Total de Pasivos Circulantes	2,982,952.55	2,256,144.53
Activo No Circulante			Pasivo No Circulante		
Inversiones Financieras a Largo Plazo			Cuentas por Pagar a Largo Plazo	1,203,721.66	1,181,858.66
Derechos a Recibir Efectivo o Equivalentes a Largo Plazo	1,175,075.18	1,054,995.18	Documentos por Pagar a Largo Plazo		
Bienes Inmuebles, Infraestructura y Construcciones en Proceso	11,047,344.00		Deuda Pública a Largo Plazo		
Bienes Muebles	15,231,749.64	15,801,776.84	Pasivos Diferidos a Largo Plazo	3,810,626.54	3,790,609.26
Activos Intangibles	38,280.00	38,280.00	Fondos y Bienes de Terceros en Garantía y/o Administración a Largo Plazo		
Depreciación, Deterioro y Amortización Acumulada de Bienes	(9,911,240.25)	(10,288,950.25)	Provisiones a Largo Plazo	11,698.56	11,698.56
Activos Diferidos			Total de Pasivos No Circulantes	5,026,046.76	4,984,166.48
Estimación por Pérdida o Deterioro de Activos no Circulantes			Total del Pasivo	8,008,999.31	7,240,311.01
Otros Activos no Circulantes			HACIENDA PÚBLICA / PATRIMONIO		
Total de Activos No Circulantes	17,581,208.57	6,606,101.77	Hacienda Pública/Patrimonio Contribuido	2,112,805.63	2,112,805.63
Total del Activo	36,878,941.85	26,406,321.38	Aportaciones		
			Donaciones de Capital	2,112,805.63	2,112,805.63
			Actualización de la Hacienda Pública/Patrimonio		
			Hacienda Pública/Patrimonio Generado	26,757,136.91	17,053,204.74
			Resultados del Ejercicio (Ahorro/Desahorro)	11,062,579.36	1,765,896.37
			Resultados de Ejercicios Anteriores	15,694,557.55	15,287,308.37
			Revalúos		
			Reservas		
			Rectificaciones de Resultados de Ejercicios Anteriores		
			Exceso o Insuficiencia en la Actualización de la Hacienda Pública/Patrimonio	0.00	0.00
			Resultado por Posición Monetaria		
			Resultado por Tenencia de Activos no Monetarios		
Total de Activos No Circulantes	17,581,208.57	6,606,101.77	Total Hacienda Pública/Patrimonio	28,869,942.54	19,166,010.37
Total del Activo	36,878,941.85	26,406,321.38	Total del Pasivo y Hacienda Pública/Patrimonio	36,878,941.85	26,406,321.38

Denominación de la Deuda Pública y Otros Pasivos	Saldo al 31 de diciembre de 2020	Disposiciones del Período	Amortizaciones del Período	Revaluaciones, Reclasificaciones y Otros Ajustes	Saldo Final del Período	Pago de Intereses del Período	Pago de Comisiones y demás costos asociados durante el Período
Deuda Pública	0.00	0.00	0.00	0.00	0.00	0.00	0.00
Corto Plazo	0.00	0.00	0.00	0.00	0.00	0.00	0.00
Instituciones de Crédito							
Títulos y Valores							
Arrendamientos Financieros							
Largo Plazo	0.00	0.00	0.00	0.00	0.00		
Instituciones de Crédito							
Títulos y Valores							
Arrendamientos Financieros							
Otros Pasivos	7,240,311.01				8,008,999.31		
Total de la Deuda Pública y Otros Pasivos	7,240,311.01	0.00	0.00	0.00	8,008,999.31	0.00	0.00

Deuda Contingente (Informativo)
Valor de Instrumentos Bono Cupón Cero (Informativo)

 Instrumento Bono Cupón Cero 1, Banobras
 Instrumento Bono Cupón Cero 2, Banobras

Obligaciones a Corto Plazo	Monto Contratado	Plazo Pactado	Tasa de Interés	Comisiones y Costos Relacionados	Tasa Efectiva
Obligaciones a Corto Plazo (Informativo)					

GOBIERNO CONSTITUCIONAL DEL ESTADO DE CHIAPAS
COMISIÓN ESTATAL DE LOS DERECHOS HUMANOS

SISTEMA CONTABLE 2021

INFORME ANALÍTICO DE OBLIGACIONES DIFERENTES DE FINANCIAMIENTOS

DEL 1o. DE ENERO AL 31 DE DICIEMBRE DE 2021

Fecha:

Página 1 de 1

25/02/2022

LDF-3

DENOMINACIÓN DE LAS OBLIGACIONES DIFERENTES DE FINANCIAMIENTO	FECHA DEL CONTRATO	FECHA DE INICIO DE OPERACIÓN DEL PROYECTO	FECHA DE VENCIMIENTO	MONTO DE LA INVERSIÓN PACTADO	PLAZO PACTADO	MONTO PROMEDIO MENSUAL DEL PAGO DE LA CONTRAPRESTACIÓN	MONTO PROMEDIO MENSUAL DEL PAGO DE LA CONTRAPRESTACIÓN CORRESPONDIENTE AL PAGO DE INVERSIÓN	MONTO PAGADO DE LA INVERSIÓN AL 31 DE DICIEMBRE DE 2021	MONTO PAGADO DE LA INVERSIÓN ACTUALIZADO AL 31 DE DICIEMBRE DE 2021	SALDO PENDIENTE POR PAGAR DE LA INVERSIÓN AL 31 DE DICIEMBRE DE 2021
---	--------------------	---	----------------------	-------------------------------	---------------	--	---	---	---	--

APP'S

- APP 1
- APP 2
- APP 3
- APP XX

Otros instrumentos

- Otro instrumento 1
- Otro instrumento 2
- Otro instrumento 3
- Otro instrumento XX

Total de Obligaciones Diferentes de Financiamiento



NO APLICA

SISTEMA CONTABLE 2021

Página 1 de 1

BALANCE PRESUPUESTARIO

Fecha: 25/02/2022

DEL 1o. DE ENERO AL 31 DE DICIEMBRE DE 2021
LDF 4

CONCEPTO	ESTIMADO/APROBADO	DEVENGADO	RECAUDADO/PAGADO
Ingresos Totales	50,724,822.29	63,039,799.44	63,039,799.44
Ingresos de Libre Disposición	50,724,822.29	63,039,799.44	63,039,799.44
Transferencias Federales Etiquetadas	0.00	0.00	0.00
Financiamiento Neto	0.00	0.00	0.00
Egresos Presupuestarios	50,724,822.29	62,952,336.88	61,044,281.48
Gasto No Etiquetado (sin incluir Amortización de la Deuda Pública)	50,724,822.29	62,952,336.88	61,044,281.48
Gasto Etiquetado (sin incluir Amortización de la Deuda Pública)	0.00	0.00	0.00
Remanentes del Ejercicio Anterior		0.00	0.00
Remanentes de Ingresos de Libre Disposición aplicados en el periodo		0.00	0.00
Remanentes de Transferencias Federales Etiquetadas aplicados en el periodo		0.00	0.00
Balance Presupuestario	0.00	87,462.56	1,995,517.96
Balance Presupuestario sin Financiamiento Neto	0.00	87,462.56	1,995,517.96
Balance Presupuestario sin Financiamiento Neto y sin Remanentes del Ejercicio Anterior	0.00	87,462.56	1,995,517.96

CONCEPTO	APROBADO	DEVENGADO	PAGADO
Intereses, Comisiones y Gastos de la Deuda	0.00	0.00	0.00
Intereses, Comisiones y Gastos de la Deuda con Gasto No Etiquetado	0.00	0.00	0.00
Intereses, Comisiones y Gastos de la Deuda con Gasto Etiquetado	0.00	0.00	0.00
Balance Primario	0.00	87,462.56	1,995,517.96

CONCEPTO	ESTIMADO/APROBADO	DEVENGADO	RECAUDADO/PAGADO
Financiamiento	0.00	0.00	0.00
Financiamiento con Fuente de Pago de Ingresos de Libre Disposición	0.00	0.00	0.00
Financiamiento con Fuente de Pago de Transferencias Federales Etiquetadas	0.00	0.00	0.00
Amortización de la Deuda	0.00	0.00	0.00
Amortización de la Deuda Pública con Gasto No Etiquetado	0.00	0.00	0.00
Amortización de la Deuda Pública con Gasto Etiquetado	0.00	0.00	0.00
Financiamiento Neto	0.00	0.00	0.00

CONCEPTO	ESTIMADO/APROBADO	DEVENGADO	RECAUDADO/PAGADO
Ingresos de Libre Disposición	50,724,822.29	63,039,799.44	63,039,799.44
Financiamiento Neto con Fuente de Pago de Ingresos de Libre Disposición	0.00	0.00	0.00
Financiamiento con Fuente de Pago de Ingresos de Libre Disposición	0.00	0.00	0.00
Amortización de la Deuda Pública con Gasto No Etiquetado	0.00	0.00	0.00
Gasto No Etiquetado (sin incluir amortización de la Deuda Pública)	50,724,822.29	62,952,336.88	61,044,281.48
Remanentes de Ingresos de Libre Disposición aplicados en el periodo		0.00	0.00
Balance Presupuestario de Recursos Disponibles	0.00	87,462.56	1,995,517.96
Balance Presupuestario de Recursos Disponibles sin Financiamiento Neto	0.00	87,462.56	1,995,517.96

CONCEPTO	ESTIMADO/APROBADO	DEVENGADO	RECAUDADO/PAGADO
Transferencias Federales Etiquetadas	0.00	0.00	0.00
Financiamiento Neto con fuente de Pago de Transferencias Federales Etiquetadas	0.00	0.00	0.00
Financiamiento con Fuente de Pago de Transferencias Federales Etiquetadas	0.00	0.00	0.00
Amortización de la Deuda Pública con Gasto Etiquetado	0.00	0.00	0.00
Gasto Etiquetado (sin incluir Amortización de la Deuda Pública)	0.00	0.00	0.00
Remanentes de Transferencias Federales Etiquetadas aplicados en el periodo		0.00	0.00
Balance Presupuestario de Recursos Etiquetados	0.00	0.00	0.00
Balance Presupuestario de Recursos Etiquetados sin Financiamiento Neto	0.00	0.00	0.00

NOMBRE DEL ENTE PUBLICO : Comisión Estatal de los Derechos Humanos

**Estado Analítico del Ejercicio del Presupuesto de Egresos Detallado – LDF 6a.
Clasificación por Objeto del Gasto (Capítulo y Concepto)**

Del 1 de Enero al 31 de diciembre de 2021

(PESOS)

Concepto			Egresos			Subejercicio
	Aprobado	Ampliaciones / Reducciones	Modificado	Devengado	Pagado	
b5) Productos Químicos, Farmacéuticos y de Laboratorio.	0.00	0.00	0.00	0.00	0.00	0.00
b6) Combustibles, Lubricantes y Aditivos.	0.00	0.00	0.00	0.00	0.00	0.00
b7) Vestuario, Blancos, Prendas de Protección y Artículos Deportivos.	0.00	0.00	0.00	0.00	0.00	0.00
b8) Materiales y Suministros para Seguridad.	0.00	0.00	0.00	0.00	0.00	0.00
b9) Herramientas, Refacciones y Accesorios Menores.	0.00	0.00	0.00	0.00	0.00	0.00
C. Servicios Generales.	0.00	0.00	0.00	0.00	0.00	0.00
c1) Servicios Básicos.	0.00	0.00	0.00	0.00	0.00	0.00
c2) Servicios de Arrendamiento.	0.00	0.00	0.00	0.00	0.00	0.00
c3) Servicios Profesionales, Científicos, Técnicos y Otros Servicios.	0.00	0.00	0.00	0.00	0.00	0.00
c4) Servicios Financieros, Bancarios y Comerciales.	0.00	0.00	0.00	0.00	0.00	0.00
c5) Servicios de Instalación, Reparación, Mantenimiento y Conservación.	0.00	0.00	0.00	0.00	0.00	0.00
c6) Servicios de Comunicación Social y Publicidad.	0.00	0.00	0.00	0.00	0.00	0.00
c7) Servicios de Traslado y Viáticos.	0.00	0.00	0.00	0.00	0.00	0.00
c8) Servicios Oficiales.	0.00	0.00	0.00	0.00	0.00	0.00
c9) Otros Servicios Generales.	0.00	0.00	0.00	0.00	0.00	0.00
D. Transferencias, Asignaciones, Subsidios y Otras Ayudas.	0.00	0.00	0.00	0.00	0.00	0.00
d1) Transferencias Internas y Asignaciones al Sector Público.	0.00	0.00	0.00	0.00	0.00	0.00
d2) Transferencias al Resto del Sector Público.	0.00	0.00	0.00	0.00	0.00	0.00
d3) Subsidios y Subvenciones.	0.00	0.00	0.00	0.00	0.00	0.00
d4) Ayudas Sociales.	0.00	0.00	0.00	0.00	0.00	0.00
d5) Pensiones y Jubilaciones.	0.00	0.00	0.00	0.00	0.00	0.00
d6) Transferencias a Fideicomisos, Mandatos y Otros Análogos.	0.00	0.00	0.00	0.00	0.00	0.00
d7) Transferencias a la Seguridad Social	0.00	0.00	0.00	0.00	0.00	0.00
d8) Donativos	0.00	0.00	0.00	0.00	0.00	0.00
d9) Transferencias al Exterior.	0.00	0.00	0.00	0.00	0.00	0.00
E. Bienes Muebles, Inmuebles e Intangibles.	0.00	0.00	0.00	0.00	0.00	0.00
e1) Mobiliario y Equipo de Administración.	0.00	0.00	0.00	0.00	0.00	0.00
e2) Mobiliario y Equipo Educativo y Recreativo.	0.00	0.00	0.00	0.00	0.00	0.00
e3) Equipo e Instrumental Médico y de Laboratorio.	0.00	0.00	0.00	0.00	0.00	0.00
e4) Vehículos y Equipo de Transporte.	0.00	0.00	0.00	0.00	0.00	0.00
e5) Equipo de Defensa y Seguridad.	0.00	0.00	0.00	0.00	0.00	0.00
e6) Maquinaria, Otros Equipos y Herramientas.	0.00	0.00	0.00	0.00	0.00	0.00
e7) Activos Biológicos.	0.00	0.00	0.00	0.00	0.00	0.00
e8) Bienes Inmuebles.	0.00	0.00	0.00	0.00	0.00	0.00
e9) Activos Intangibles.	0.00	0.00	0.00	0.00	0.00	0.00
F. Inversión Pública.	0.00	0.00	0.00	0.00	0.00	0.00
f1) Obra Pública en Bienes de Dominio Público.	0.00	0.00	0.00	0.00	0.00	0.00
f2) Obra Pública en Bienes Propios.	0.00	0.00	0.00	0.00	0.00	0.00
f3) Proyectos Productivos y Acciones de Fomento	0.00	0.00	0.00	0.00	0.00	0.00
G. Inversiones Financieras y Otras Provisiones.	0.00	0.00	0.00	0.00	0.00	0.00
g1) Inversiones para el Fomento de Actividades Productivas	0.00	0.00	0.00	0.00	0.00	0.00
g2) Acciones y Participaciones de Capital	0.00	0.00	0.00	0.00	0.00	0.00
g3) Compra de Títulos y Valores	0.00	0.00	0.00	0.00	0.00	0.00
g4) Concesión de Préstamos.	0.00	0.00	0.00	0.00	0.00	0.00
g5) Inversiones en Fideicomisos, Mandatos y Otros Análogos. Fideicomiso de Desastres Naturales (informativo)	0.00	0.00	0.00	0.00	0.00	0.00
g6) Otras Inversiones Financieras	0.00	0.00	0.00	0.00	0.00	0.00
g7) Provisiones para Contingencias y Otras Erogaciones Especiales.	0.00	0.00	0.00	0.00	0.00	0.00
H. Participaciones y Aportaciones.	0.00	0.00	0.00	0.00	0.00	0.00
h1) Participaciones.	0.00	0.00	0.00	0.00	0.00	0.00
h2) Aportaciones.	0.00	0.00	0.00	0.00	0.00	0.00
h3) Convenios.	0.00	0.00	0.00	0.00	0.00	0.00
I. Deuda Pública.	0.00	0.00	0.00	0.00	0.00	0.00
i1) Amortización de la Deuda Pública.	0.00	0.00	0.00	0.00	0.00	0.00
i2) Intereses de la Deuda Pública.	0.00	0.00	0.00	0.00	0.00	0.00
i3) Comisiones de la Deuda Pública.	0.00	0.00	0.00	0.00	0.00	0.00
i4) Gastos de la Deuda Pública.	0.00	0.00	0.00	0.00	0.00	0.00
i5) Costo por Coberturas.	0.00	0.00	0.00	0.00	0.00	0.00
i6) Apoyos Financieros.	0.00	0.00	0.00	0.00	0.00	0.00
i7) Adeudos de Ejercicios Fiscales Anteriores (ADEFAS).	0.00	0.00	0.00	0.00	0.00	0.00
III. Total de Egresos	50,724,822.29	12,314,977.15	63,039,799.44	62,952,336.88	61,044,281.48	87,462.56

NOMBRE DEL ENTE PÚBLICO : Comisión Estatal de los Derechos Humanos
Estado Analítico del Ejercicio del Presupuesto de Egresos Detallado – LDF 6b.

Clasificación Administrativa

Del 1 de Enero al 31 de diciembre de 2021
(PESOS)

Concepto	Egresos					Subejercicio
	Aprobado	Ampliaciones / Reducciones	Modificado	Devengado	Pagado	
I. Gasto No Etiquetado	50,724,822.29	12,314,977.15	63,039,799.44	62,952,336.88	61,044,281.48	87,462.56
Comisión Estatal de los Derechos Humanos	50,724,822.29	12,314,977.15	63,039,799.44	62,952,336.88	61,044,281.48	87,462.56
II. Gasto Etiquetado	0.00	0.00	0.00	0.00	0.00	0.00
Comisión Estatal de los Derechos Humanos	0.00	0.00	0.00	0.00	0.00	0.00
III. Total de Egresos	50,724,822.29	12,314,977.15	63,039,799.44	62,952,336.88	61,044,281.48	87,462.56

NOMBRE DEL ENTE PÚBLICO : Comisión Estatal de los Derechos Humanos

Estado Analítico del Ejercicio del Presupuesto de Egresos Detallado – LDF 6c.

Clasificación Funcional (Finalidad y Función)

Del 1 de Enero al 31 de diciembre de 2021

(PESOS)

Concepto	Egresos					Subejercicio
	Aprobado	Ampliaciones / Reducciones	Modificado	Devengado	Pagado	
I. Gasto No Etiquetado	50,724,822.29	12,314,977.15	63,039,799.44	62,952,336.88	61,044,281.48	87,462.56
A. Gobierno	50,724,822.29	12,314,977.15	63,039,799.44	62,952,336.88	61,044,281.48	87,462.56
a1) Legislación	0.00	0.00	0.00	0.00	0.00	0.00
a2) Justicia	50,724,822.29	12,314,977.15	63,039,799.44	62,952,336.88	61,044,281.48	87,462.56
a3) Coordinación de la Política de Gobierno	0.00	0.00	0.00	0.00	0.00	0.00
a4) Relaciones Exteriores	0.00	0.00	0.00	0.00	0.00	0.00
a5) Asuntos Financieros y Hacendarios	0.00	0.00	0.00	0.00	0.00	0.00
a6) Seguridad Nacional	0.00	0.00	0.00	0.00	0.00	0.00
a7) Asuntos de Orden Público y de Seguridad Interior	0.00	0.00	0.00	0.00	0.00	0.00
a8) Otros Servicios Generales	0.00	0.00	0.00	0.00	0.00	0.00
B. Desarrollo Social	0.00	0.00	0.00	0.00	0.00	0.00
b1) Protección Ambiental	0.00	0.00	0.00	0.00	0.00	0.00
b2) Vivienda y Servicios a la Comunidad	0.00	0.00	0.00	0.00	0.00	0.00
b3) Salud	0.00	0.00	0.00	0.00	0.00	0.00
b4) Recreación, Cultura y Otras Manifestaciones Sociales	0.00	0.00	0.00	0.00	0.00	0.00
b5) Educación	0.00	0.00	0.00	0.00	0.00	0.00
b6) Protección Social	0.00	0.00	0.00	0.00	0.00	0.00
b7) Otros Asuntos Sociales	0.00	0.00	0.00	0.00	0.00	0.00
C. Desarrollo Económico	0.00	0.00	0.00	0.00	0.00	0.00
c1) Asuntos Económicos, Comerciales y Laborales en General	0.00	0.00	0.00	0.00	0.00	0.00
c2) Agropecuaria, Silvicultura, Pesca y Caza	0.00	0.00	0.00	0.00	0.00	0.00
c3) Combustibles y Energía	0.00	0.00	0.00	0.00	0.00	0.00
c4) Minería, Manufacturas y Construcción	0.00	0.00	0.00	0.00	0.00	0.00
c5) Transporte	0.00	0.00	0.00	0.00	0.00	0.00
c6) Comunicaciones	0.00	0.00	0.00	0.00	0.00	0.00
c7) Turismo	0.00	0.00	0.00	0.00	0.00	0.00
c8) Ciencia, Tecnología e Innovación	0.00	0.00	0.00	0.00	0.00	0.00
c9) Otras Industrias y Otros Asuntos Económicos	0.00	0.00	0.00	0.00	0.00	0.00
D. Otras no Clasificadas en Funciones Anteriores	0.00	0.00	0.00	0.00	0.00	0.00
d1) Transac. de la Deuda Pública/Costo Financiero de la Deuda	0.00	0.00	0.00	0.00	0.00	0.00
d2) Transf., Part. y Aport. entre Diferentes Niv. y Ord. de Gob.	0.00	0.00	0.00	0.00	0.00	0.00
d3) Saneamiento del Sistema Financiero	0.00	0.00	0.00	0.00	0.00	0.00
d4) Adeudos de Ejercicios Fiscales Anteriores	0.00	0.00	0.00	0.00	0.00	0.00
II. Gasto Etiquetado	0.00	0.00	0.00	0.00	0.00	0.00
A. Gobierno	0.00	0.00	0.00	0.00	0.00	0.00
a1) Legislación	0.00	0.00	0.00	0.00	0.00	0.00
a2) Justicia	0.00	0.00	0.00	0.00	0.00	0.00
a3) Coordinación de la Política de Gobierno	0.00	0.00	0.00	0.00	0.00	0.00
a4) Relaciones Exteriores	0.00	0.00	0.00	0.00	0.00	0.00
a5) Asuntos Financieros y Hacendarios	0.00	0.00	0.00	0.00	0.00	0.00
a6) Seguridad Nacional	0.00	0.00	0.00	0.00	0.00	0.00
a7) Asuntos de Orden Público y de Seguridad Interior	0.00	0.00	0.00	0.00	0.00	0.00
a8) Otros Servicios Generales	0.00	0.00	0.00	0.00	0.00	0.00
B. Desarrollo Social	0.00	0.00	0.00	0.00	0.00	0.00
b1) Protección Ambiental	0.00	0.00	0.00	0.00	0.00	0.00
b2) Vivienda y Servicios a la Comunidad	0.00	0.00	0.00	0.00	0.00	0.00
b3) Salud	0.00	0.00	0.00	0.00	0.00	0.00
b4) Recreación, Cultura y Otras Manifestaciones Sociales	0.00	0.00	0.00	0.00	0.00	0.00
b5) Educación	0.00	0.00	0.00	0.00	0.00	0.00
b6) Protección Social	0.00	0.00	0.00	0.00	0.00	0.00
b7) Otros Asuntos Sociales	0.00	0.00	0.00	0.00	0.00	0.00
C. Desarrollo Económico	0.00	0.00	0.00	0.00	0.00	0.00
c1) Asuntos Económicos, Comerciales y Laborales en General	0.00	0.00	0.00	0.00	0.00	0.00
c2) Agropecuaria, Silvicultura, Pesca y Caza	0.00	0.00	0.00	0.00	0.00	0.00
c3) Combustibles y Energía	0.00	0.00	0.00	0.00	0.00	0.00
c4) Minería, Manufacturas y Construcción	0.00	0.00	0.00	0.00	0.00	0.00
c5) Transporte	0.00	0.00	0.00	0.00	0.00	0.00
c6) Comunicaciones	0.00	0.00	0.00	0.00	0.00	0.00
c7) Turismo	0.00	0.00	0.00	0.00	0.00	0.00
c8) Ciencia, Tecnología e Innovación	0.00	0.00	0.00	0.00	0.00	0.00
c9) Otras Industrias y Otros Asuntos Económicos	0.00	0.00	0.00	0.00	0.00	0.00
D. Otras no Clasificadas en Funciones Anteriores	0.00	0.00	0.00	0.00	0.00	0.00
d1) Transac. de la Deuda Pública/Costo Financiero de la Deuda	0.00	0.00	0.00	0.00	0.00	0.00
d2) Transf., Part. y Aport. entre Diferentes Niv. y Ord. de Gob.	0.00	0.00	0.00	0.00	0.00	0.00
d3) Saneamiento del Sistema Financiero	0.00	0.00	0.00	0.00	0.00	0.00
d4) Adeudos de Ejercicios Fiscales Anteriores	0.00	0.00	0.00	0.00	0.00	0.00
III. Total de Egresos	50,724,822.29	12,314,977.15	63,039,799.44	62,952,336.88	61,044,281.48	87,462.56

NOMBRE DEL ENTE PÚBLICO : Comisión Estatal de los Derechos Humanos

Estado Analítico del Ejercicio del Presupuesto de Egresos Detallado – LDF 6d.

Clasificación de Servicios Personales por Categoría

Del 1 de Enero al 31 de diciembre de 2021

(PESOS)

Concepto	Egresos					Subejercicio
	Aprobado	Ampliaciones / Reducciones	Modificado	Devengado	Pagado	
I. Gasto No Etiquetado	44,352,806.92	1,049,078.46	45,401,885.38	45,314,422.82	43,492,268.59	87,462.56
A. Personal Administrativo y de Servicio Público	44,352,806.92	1,049,078.46	45,401,885.38	45,314,422.82	43,492,268.59	87,462.56
B. Magisterio	0.00	0.00	0.00	0.00	0.00	0.00
C. Servicios de Salud	0.00	0.00	0.00	0.00	0.00	0.00
c1) Personal Administrativo	0.00	0.00	0.00	0.00	0.00	0.00
c2) Personal Médico, Paramédico y Afín	0.00	0.00	0.00	0.00	0.00	0.00
D. Seguridad Pública	0.00	0.00	0.00	0.00	0.00	0.00
E. Gastos Asociados a la Implementación de Nuevas Leyes Federales o Reformas a las mismas	0.00	0.00	0.00	0.00	0.00	0.00
e1) Nombre del Programa o Ley 1	0.00	0.00	0.00	0.00	0.00	0.00
F. Sentencias Laborales Definitivas	0.00	0.00	0.00	0.00	0.00	0.00
II. Gasto Etiquetado	0.00	0.00	0.00	0.00	0.00	0.00
A. Personal Administrativo y de Servicio Público	0.00	0.00	0.00	0.00	0.00	0.00
B. Magisterio	0.00	0.00	0.00	0.00	0.00	0.00
C. Servicios de Salud	0.00	0.00	0.00	0.00	0.00	0.00
c1) Personal Administrativo	0.00	0.00	0.00	0.00	0.00	0.00
c2) Personal Médico, Paramédico y Afín	0.00	0.00	0.00	0.00	0.00	0.00
D. Seguridad Pública	0.00	0.00	0.00	0.00	0.00	0.00
E. Gastos Asociados a la Implementación de Nuevas Leyes Federales o Reformas a las mismas	0.00	0.00	0.00	0.00	0.00	0.00
e1) Nombre del Programa o Ley 1	0.00	0.00	0.00	0.00	0.00	0.00
F. Sentencias Laborales Definitivas	0.00	0.00	0.00	0.00	0.00	0.00
III. Total del Gasto en Servicios Personales	44,352,806.92	1,049,078.46	45,401,885.38	45,314,422.82	43,492,268.59	87,462.56

SISTEMA CONTABLE 2021
RELACIÓN DE BIENES MUEBLES QUE COMPONEN SU PATRIMONIO
Cuenta Pública al 31 de diciembre de 2021

Página 1 de 23

Hora: 11:33:03a. m.

Fecha: 25/02/2022

Código	Descripción del Bien	Valor en Libros
1241	Mobiliario y Equipo de Administración	7,566,660.95
1241 111A0100 0004	Escritorio secretarial de madera	7,585.40
1241 111A0100 0013	Postes metalicos para estantes	6,141.00
1241 111A0100 0014	Entrepañños metalicos para estantes	13,639.00
1241 111A0100 0031	Silla secretarial estandar	2,907.20
1241 111A0100 0066	Silla apilable en tela	1,840.00
1241 111A0100 0076	Mesa para computadora	5,520.00
1241 111A0100 0083	Aire acondicionado marca york	10,255.10
1241 111A0100 0087	Cuadripie metalico	346.77
1241 111A0100 0097	Mesa para impresora	2,970.45
1241 111A0100 0138	Protector de alfombras	668.15
1241 111A0100 0139	Aspiradora multipurpose	525.00
1241 111A0100 0142	Reguladores sola basic	632.50
1241 111A0100 0147	Mesa con estructura metalica	230.00
1241 111A0100 0148	Sillon de visita pm steel	16,187.40
1241 111A0100 0149	Casillero locker pm steel	1,051.10
1241 111A0100 0150	Escalera	569.00
1241 111A0100 0151	Escritorio 1 pedestal izq.	2,105.65
1241 111A0100 0152	Sillon ejecutable marca pm.steel.	1,919.35
1241 111A0100 0153	Mesas para eventos triplay	4,800.09
1241 111A0100 0154	Mesa de trabajo	400.00
1241 111A0100 0155	Mesa redonda de 1.20x75	1,642.20
1241 111A0100 0156	Archivero metalico modelo 533	8,201.80
1241 111A0100 0157	Escritorio metal modelo 501	2,925.60
1241 111A0100 0158	Silla apilable Tapiz vinil	3,900.80
1241 111A0101 0004	escritorio secretarial de madera	10,911.14
1241 111A0101 0013	Postes metalicos para estantes	2,401.20
1241 111A0101 0014	Entrepañños metalicos para estantes	6,598.70
1241 111A0101 0031	Silla secretarial estandar	3,328.64
1241 111A0101 0066	Silla apiable en tela	1,063.75
1241 111A0101 0076	Mesa para computadota	1,918.20
1241 111A0101 0099	Calculadora electronica olympia	1,493.85
1241 111A0101 0119	Aire acondicionado carrier	10,145.25
1241 111A0101 0159	Aire acondicionado mini split	13,687.19
1241 111A0101 0160	Horno de microondas	699.00
1241 111A0101 0161	Aire acondicionado mca LG.	4,299.85
1241 111A0101 0163	Engrapadora sdi modelo 1142	637.82
1241 111A0101 0164	Cafetera hamilton beach	209.00
1241 111A0101 0166	Cuadros periodicos mural	4,487.00
1241 111A0101 0169	Sillon ejecutivo	1,953.00
1241 111A0101 0170	Escritorio roal rob 4 gabetas	6,495.20

SISTEMA CONTABLE 2021
RELACIÓN DE BIENES MUEBLES QUE COMPONEN SU PATRIMONIO

Página 2 de 23

Cuenta Pública al 31 de diciembre de 2021

Hora: 11:33:03a. m.

Fecha: 25/02/2022

Código	Descripción del Bien	Valor en Libros
1241 111A0101 0171	Escritorio de 4 gavetas	6,495.20
1241 111A0101 0172	Sillon ejecutivo OHE-25	4,006.83
1241 111A0101 0174	Librero con puertas pino	700.00
1241 111A0101 0175	silla secretarial neumati	665.85
1241 111A0101 0176	Escritorio roal 2 gavetas	4,142.93
1241 111A0101 0177	Mesa circular modelo mestrab	1,789.40
1241 111A0101 0178	Sillon ejecutivo lujo	2,070.00
1241 111A0101 0179	Sillon ejecutivo OHE-23	4,367.70
1241 111A0101 0180	Silla fija office OHV-12	926.98
1241 111A0101 0183	Cuadros de madera de pino	1,380.00
1241 111A0101 0335	Radio modelo TK3102AK	9,500.37
1241 111A0101 0336	Radio modelo TK372G	3,901.95
1241 111A0101 0337	Radio modelo TK370G	9,336.74
1241 111A0101 0338	Base modelo TK862HGK	22,196.40
1241 111A0101 0339	Torre de 20 metros	5,500.01
1241 111A0101 0340	Mastil telescopido 12 mts.	869.40
1241 111A0101 0344	Grabatel 7hrs. grabacion	1,680.00
1241 111A0102 0013	Postes metalicos para estantes	639.40
1241 111A0102 0014	Entrepaños metalicos para estantes	2,359.80
1241 111A0102 0065	Silla fija de espera/visita	3,094.65
1241 111A0102 0069	Sillon fijo tipo visita	7,693.00
1241 111A0102 0081	Ventilador man modelo vpg-9016	490.00
1241 111A0102 0126	Modulo para computadora	1,286.71
1241 111A0102 0130	Aire acondicionado para automovil	7,850.00
1241 111A0102 0140	Cafetera	564.47
1241 111A0102 0161	Aire acondicionado mca. LG.	5,520.00
1241 111A0102 0162	Regulador 1200 watts sola	304.42
1241 111A0102 0178	Sillon ejecutivo lujo	1,899.00
1241 111A0102 0184	Guillotina de madera	1,841.84
1241 111A0102 0185	Engargoladora combo	3,432.75
1241 111A0102 0186	Reloj checador a mano	3,336.00
1241 111A0102 0187	Maleta modelo 2012	1,000.00
1241 111A0102 0188	Mesa con bancas integradas	1,523.48
1241 111A0102 0190	Licuadora	195.00
1241 111A0102 0191	Aire acondicionado de clima	8,350.00
1241 111A0102 0197	Larousse pequeño ilustrado	375.00
1241 111A0102 0198	Diccionario porrua sinoni	70.00
1241 111A0102 0199	Codigo de procedencias civiles	70.00
1241 111A0102 0200	Codigo civil de chiapas	80.00
1241 111A0102 0201	Muebles para equipo de computo	5,416.00
1241 111A0102 0202	Librero alto	4,007.76
1241 111A0102 0203	Sillas italianas negras	1,716.00

SISTEMA CONTABLE 2021
RELACIÓN DE BIENES MUEBLES QUE COMPONEN SU PATRIMONIO

Página 3 de 23

Cuenta Pública al 31 de diciembre de 2021

Hora: 11:33:03a. m.

Fecha: 25/02/2022

Código	Descripción del Bien	Valor en Libros
1241 111A0102 0204	Silla gerencial piel negra	3,597.00
1241 111A0102 0205	Silla para computo negra	399.00
1241 111A0102 0206	Cama inflable	486.00
1241 111A0102 0228	Estantes metalicos	9,281.65
1241 111A0102 0388	Multifuncional brother	5,779.00
1241 111A0103 0062	Archivero metalico 4 gavetas	2,891.10
1241 111A0103 0211	Escalera de aluminio 2.75	1,049.35
1241 111A0103 0398	Probador de cables p/10 base t	1,037.55
1241 111A0103 0400	Studio de luxe p/edita	3,495.00
1241 111A0104 0006	Escritorio ejecutivo	3,680.00
1241 111A0104 0013	Postes metalicos para estantes	1,510.13
1241 111A0104 0014	Entrepaños metalicos para estantes	4,560.21
1241 111A0104 0031	Silla secretarial estandar	532.00
1241 111A0104 0038	enfriador y calentador de agua	3,133.34
1241 111A0104 0048	Destructor de documentos	960.25
1241 111A0104 0062	Archivero metalico 4 gavetas	2,168.90
1241 111A0104 0099	Calculadora electronica olympia	1,137.24
1241 111A0104 0212	Frigobar 4 pies G&E	2,585.20
1241 111A0104 0213	Enmicadora T/cred.oficio	1,845.75
1241 111A0104 0218	Sillon ejecutivo mod. brasil	2,401.20
1241 111A0104 0219	Silla de visita con brazos	1,104.00
1241 111A0104 0220	Sillon ejecutivo respa	3,220.00
1241 111A0104 0221	Sillon semiejecutivo modelo OHE-2000	1,315.60
1241 111A0104 0222	Archivero metalico modelo A-4E	2,408.10
1241 111A0104 0223	Archivero metalico 3 gabetas	1,643.41
1241 111A0104 0224	Sillas plegables	1,163.90
1241 111A0104 0225	Librero modular LM-002	3,892.75
1241 111A0104 0226	Sillon ejecutivo pliana	1,437.50
1241 111A0104 0227	Anaquele metalico	30,553.20
1241 111A0104 0228	Mesa	574.10
1241 111A0104 0229	Escritorio secretarial car	2,668.00
1241 111A0104 0230	Credenza metalica	3,979.00
1241 111A0104 0231	Sillon sofa de tres plazas	8,166.15
1241 111A0104 0232	Locker standard mca. carza	1,611.24
1241 111A0104 0439	Aire acondicionado tipo ventana	2,300.00
1241 111A0105 0013	Postes metalicos para estantes	6,969.00
1241 111A0105 0014	Entrepaños metalicos para estantes	21,148.50
1241 111A0105 0048	Destructor de Documentos	3,312.00
1241 111A0105 0062	Archivero metalico 4 gavetas	18,756.50
1241 111A0105 0081	Ventilador man modelo VPG-9016	3,076.25
1241 111A0105 0099	Calculadora electronica olympia Serie: 0208927, 0207492 y 0207888	1,805.50
1241 111A0105 0117	Enfriador de agua pm steel	2,173.50

SISTEMA CONTABLE 2021
RELACIÓN DE BIENES MUEBLES QUE COMPONEN SU PATRIMONIO

Página 4 de 23

Cuenta Pública al 31 de diciembre de 2021

Hora: 11:33:03a. m.

Fecha: 25/02/2022

Código	Descripción del Bien	Valor en Libros
1241 111A0105 0139	Aspiradora multipurpose	1,322.50
1241 111A0105 0142	Reguladores Sola Basic	1,437.50
1241 111A0105 0150	Escalera	2,415.00
1241 111A0105 0151	Escritorio 1 pedestal izq.	2,668.00
1241 111A0105 0169	Sillón ejecutivo	1,680.42
1241 111A0105 0221	Sillón semiejecutivo mod. OHE2000	1,890.80
1241 111A0105 0230	Credenza metálica	3,990.50
1241 111A0105 0237	Protector de lineas	552.00
1241 111A0105 0442	Tarjeta DISA (contest.Automatica de llamadas) Mca. Panasonic. Modelo KXTD-191	4,281.45
1241 111A0105 0443	Rectificador de corriente	506.00
1241 111A0105 0452	Bandeja de papel Dell 5100CN 500 sheet drawer	3,811.54
1241 111A0105 0453	Silla de visita con descansabrazos modelo RE-1035 marca requiez	3,611.00
1241 111A0105 0454	Silla de trabajo con descansabrazos modelo RZ-460	1,851.50
1241 111A0105 0458	Media de instalación client security	606.41
1241 111A0105 0461	Ventilador Cyclone	511.74
1241 111A0105 0466	Equipo minisplit tempstar 36000 BTU HW.	15,295.00
1241 111A0105 0467	Silla Brazos Desmontables Everest & J	2,500.00
1241 111A0105 0470	Frigobar 4.0 pies, marca mabe, Mod. TA04Y04AS0	3,099.25
1241 111A0106 0005	Escritorio semiejecutivo	2,412.24
1241 111A0106 0031	Silla secretarial estandar	1,437.50
1241 111A0106 0061	Escritorio metalico 2 gavetas	6,710.25
1241 111A0106 0083	Aire acondicionado marca york	7,682.00
1241 111A0106 0099	Calculadora electronica olympia	4,755.71
1241 111A0106 0119	Aire acondicionado carrier	11,270.00
1241 111A0106 0169	Sillon Ejecutivo	2,990.00
1241 111A0106 0397	Superstack 3com switch	5,934.00
1241 111A0106 0485	Copiadora modelo AF-3025 Marca Ricoh	53,501.74
1241 111A0106 0488	Escritorio Secretarial	1,749.84
1241 111A0106 0489	Archivero Movil de 2 Gavetas	1,426.98
1241 111A0106 0492	Unidad de Intercambio Tipo 1207	1,503.42
1241 111A0106 0493	Bandeja de Bypass tipo 1027	2,469.90
1241 111A0106 0494	Alimentador de Papel (ADF)	16,784.25
1241 111A0106 0498	Diablo Convertible 800 LB	1,150.00
1241 111A0107 0499	Sillon de 2 Plazas	2,571.80
1241 111A0107 0500	Sillon de 1 Plaza	3,720.37
1241 111A0107 0501	Modulo de Información KUCNDHH75 095X210	18,919.05
1241 111A0107 0502	Aire acondicionado carrier	3,998.01
1241 111A0107 0504	Modulo Director Heavy	7,915.85
1241 111A0107 0509	Radio portatil kenwood 450-490 MHZ	6,210.00
1241 111A0107 0510	Minisplit de 12,000 BTU Daewoo a 220V	5,405.00
1241 111A0107 0511	Minisplit de 36,000 BTU LG a 220V	13,340.00
1241 111A0107 0512	Archivero Vertical con 4 Gavetas	4,699.98

SISTEMA CONTABLE 2021
RELACIÓN DE BIENES MUEBLES QUE COMPONEN SU PATRIMONIO

Página 5 de 23

Cuenta Pública al 31 de diciembre de 2021

Hora: 11:33:03a. m.

Fecha: 25/02/2022

Código	Descripción del Bien	Valor en Libros
1241 111A0107 0519	Pantalla Diplomat Draper	6,819.99
1241 111A0107 0520	Juego de Mesa Hexagonal 120 x 120 H75	15,334.42
1241 111A0107 0522	Frigobar 4PI	2,099.00
1241 111A0108 0532	Aire Acondicionado tipo Minisplit marca Freyven de 12 K. 253881	8,995.99
1241 111A0108 0533	Aire Acondicionado tipo Minisplit marca Carrier 182328	9,698.02
1241 111A0108 0539	Silla Ejecutiva negra	2,099.00
1241 111A0108 0540	Sillon ejecutivo respaldo alto	1,499.00
1241 111A0108 0542	Mesa de exploracion con pierneras de plastico Esgo	2,932.50
1241 111A0108 0543	Estuche de diagnostico 95001 WA	2,576.00
1241 111A0108 0544	4 Mesas juntas 25MM SOP REC 120x240	9,263.57
1241 111A0108 0549	Aire acondicionado Tri Split 36000 BTU LG	17,945.00
1241 111A0108 0557	Bascula con altimetro "Bame"	2,600.00
1241 111A0109 0567	Mini Split 18000 BTU LG deluxe 220V	7,470.00
1241 111A0109 0568	Mini split Hig Wall 36000 BTU LG Goldfin s362CS 220V	14,062.20
1241 111A0109 0569	14 Estantes metalicos de 1.90 Mts. de altura x .89 Cms. de frente x 30 de fondo con 5 entrepaños	48,139.00
1241 111A0109 0570	4 estantes dobles metalicos de 1.90 Mts de altura x .89 cms. de frente x .30 de fondo con 10 entrepaños	22,103.00
1241 111A0109 0575	Mini Split Higs Wall 12000 BTRU 220V Jet Cool LG	10,600.01
1241 111A0109 0576	Mini Split de 24000 BTU Modelo S242CG	14,089.32
1241 111A0109 0585	Refrigerador Marca Acros con capacidad de 307 DM3	3,990.00
1241 111A0111 0586	Conjunto Modular de 1.60 M. L/Imagen	7,076.00
1241 111A0111 0587	Librero Alto de 1.80 M. L/Alfa	7,729.08
1241 111A0111 0588	Centro modular Analista de 1.60x1.60x0.75 M. L/Imagen	12,736.80
1241 111A0111 0589	Sillón Ejecutivo L/Luxo	8,500.80
1241 111A0111 0590	Archivero Metalico Vertical de 4 Gavetas L/Iron LP	10,492.20
1241 111A0111 0591	Mesa Circular de Junta, linea Alfa	4,047.98
1241 111A0111 0592	Escritorio Semiejecutivo L/Magen	3,428.45
1241 111A0111 0594	Silla Ejecutiva Piel Negra Fac. No. posa 20 166 598.	2,899.00
1241 111A0111 0595	Escritorio Grande L Proggeto, Fac. posa20 601 400	1,299.00
1241 111A0111 0596	Engargoladora Arillo MetalicoPerfex Em 100	2,307.24
1241 111A0111 0597	Mesa Rectangular Para Union de 1.20m de frente X .60 de Fondo X .75 de Alto, Mod. 068 en Melamina.	3,164.22
1241 111A0111 0598	Meza Rectangular para Union de 1.20m. mod. 068	1,582.10
1241 111A0111 0599	Modulo Peninsular Secretarial, Mod. 519	3,449.84
1241 111A0111 0600	Sillon Ejecutivo Mod. L300	1,310.24
1241 111A0111 0603	Archivero Estatus 3 Gavetas Vertical H110	9,127.62
1241 111A0111 0604	Sillon Ejecutivo K-STAR con Cabecera	4,457.09
1241 111A0111 0605	Centro Moduilar Gota Secretarial Mod. 208	21,685.62
1241 111A0111 0606	Sillon Semiejecutivo Modelo L-310	5,945.00
1241 111A0111 0607	Centro Modular Gota Base Modelo 204	9,441.24
1241 111A0112 0608	ROTAFOLIO ALPINO EVEREST FACT. POSA27 348 608 OFFICE DEPOT DE MEXICO, SA CV	1,475.00
1241 111A0114 0609	TRITURADORA ATIVA EX18 FACTURA NO. POSE/11180647 DE OFFICE DEPOT DE MEXICO, S.A. DE C.V. (TRITURADORA DE DOCUMENTOS)	3,899.00

SISTEMA CONTABLE 2021
RELACIÓN DE BIENES MUEBLES QUE COMPONEN SU PATRIMONIO

Página 6 de 23

Cuenta Pública al 31 de diciembre de 2021

Hora: 11:33:03a. m.

Fecha: 25/02/2022

Código	Descripción del Bien	Valor en Libros
1241 111A0193 0002	Credenza ejecutiva de madera	13,657.60
1241 111A0193 0004	Escritorio secretarial de madera	24,552.47
1241 111A0193 0005	Escritorio semiejecutivo	11,203.50
1241 111A0193 0006	Escritorio ejecutivo	20,059.60
1241 111A0193 0007	Archivero de madera de 4 gavetas	11,288.16
1241 111A0193 0008	Archivero de madera de 3 gavetas	12,408.67
1241 111A0193 0009	Mesa de madera para maquina de escribir	8,333.34
1241 111A0193 0010	Librero ejecutivo de madera	6,935.50
1241 111A0193 0011	Cestos de madera	2,099.00
1241 111A0193 0012	Acrileta	320.10
1241 111A0193 0013	Postes metalicos para estante	1,246.25
1241 111A0193 0014	Entrepaños metalicos para estante	2,048.64
1241 111A0193 0015	Silla tipo operador	8,643.75
1241 111A0193 0016	Silla fija para juntas	2,656.71
1241 111A0193 0017	Silla espectra con piston	3,226.60
1241 111A0193 0019	Silla presidente	7,438.49
1241 111A0193 0022	Sala de 3 piezas	9,496.30
1241 111A0193 0023	Silla tipo paleta	4,024.50
1241 111A0193 0024	Mesa de centro Mod. Marne	1,514.29
1241 111A0193 0025	Mesa para televisión	424.67
1241 111A0193 0026	Librero de piso	960.30
1241 111A0193 0027	Disketera acrilica con llave	130.82
1241 111A0193 0028	Vitrina en madera de pino	499.99
1241 111A0193 0030	Charola papelera linea madera	2,017.80
1241 111A0193 0031	Silla secretarial estandar	1,292.08
1241 111A0193 0032	Esquinero de 4 patas cromado	162.01
1241 111A0193 0033	Sillon ultrapractico giratorio	1,061.67
1241 111A0193 0035	Maquina de escribir Electrica	8,029.00
1241 111A0193 0036	Maquina mecanica 56	4,268.00
1241 111A0193 0038	Enfriador y calentador de agua	2,858.67
1241 111A0193 0039	sacapuntas electrico marca boston	117.91
1241 111A0193 0040	Ventilador philips	169.00
1241 111A0193 0042	Calculadora victor 1460	619.00
1241 111A0193 0044	Maquina de escribir olimpya	6,078.69
1241 111A0193 0048	Destructor de documentos	1,837.00
1241 111A0193 0161	Aire acondicionado marca LG	5,856.95
1241 111A0193 0235	Generador de timbrado	187.80
1241 111A0193 0238	Rectificador de corriente	522.85
1241 111A0193 0244	Mesa para impresora	512.16
1241 111A0193 0249	Paquete ca clipper	2,315.00
1241 111A0193 0250	Paquete ca tools	1,281.00
1241 111A0194 0006	Escritorio ejecutivo	6,736.85

SISTEMA CONTABLE 2021
RELACIÓN DE BIENES MUEBLES QUE COMPONEN SU PATRIMONIO

Página 7 de 23

Cuenta Pública al 31 de diciembre de 2021

Hora: 11:33:03a. m.

Fecha: 25/02/2022

Código	Descripción del Bien	Valor en Libros
1241 111A0194 0009	Mesa de madera para maquina de escribir	917.10
1241 111A0194 0013	Postes metalicos para estantes	312.55
1241 111A0194 0014	Entrepaños metalicos para estante	958.70
1241 111A0194 0030	Charola papelera linea madera	132.74
1241 111A0194 0031	Silla Secretarial estandar	2,008.60
1241 111A0194 0044	Maquina de escribir olimpya	8,329.67
1241 111A0194 0050	Tarjetero metalico 25 tarjetas	96.03
1241 111A0194 0061	Escritorio metalico 2 gavetas	15,608.72
1241 111A0194 0062	Archivero metalico 4 gavetas	5,598.44
1241 111A0194 0063	Cesto papelero metalico	0.02
1241 111A0194 0064	Sillon ejecutable reclinable	1,124.00
1241 111A0194 0068	Caja fuerte con cobre	3,270.79
1241 111A0194 0069	Sillon fijo tipo visita	3,213.12
1241 111A0194 0070	Sillon confortable de 3 plazas	721.48
1241 111A0194 0071	Mueble de madera con cristales	1,173.70
1241 111A0194 0074	Mesa metalica auxiliar	824.79
1241 111A0194 0075	Mesa para kardex	264.62
1241 111A0194 0076	Mesa para computadora	194.20
1241 111A0194 0077	Mesa metalica auxiliar con gavetas	412.40
1241 111A0194 0078	Mueble de madera para libros	1,450.00
1241 111A0194 0079	Archivero metalico 3 gavetas	3,709.16
1241 111A0194 0084	Kardex de 6 charolas	903.75
1241 111A0195 0035	Maquina de escribir electrica	2,995.65
1241 111A0195 0061	Escritorio metalico 2 gavetas	873.88
1241 111A0195 0087	Cuadripie metalico	152.58
1241 111A0196 0004	Escritorio secretarial de madera	1,537.55
1241 111A0196 0013	Postes metalicos para estantes	408.27
1241 111A0196 0014	Entrepaños metalicos para estante	929.21
1241 111A0196 0031	Silla secretarial estandar	528.75
1241 111A0196 0061	Escritorio metalico 2 gavetas	1,392.14
1241 111A0196 0062	archivero metalico 4 gavetas	4,121.60
1241 111A0196 0076	Mesa para computadora	362.25
1241 111A0196 0088	Archivero metalico 6 gavetas	3,170.25
1241 111A0196 0089	Silla plegadiza	6,900.20
1241 111A0196 0090	Ventilador de Pedestal	1,694.67
1241 111A0196 0091	Lampara de escritorio	206.37
1241 111A0197 0004	Escritorio secretarial de madera	7,475.00
1241 111A0197 0006	Escritorio ejecutivo	2,300.00
1241 111A0197 0009	Mesa de madera para maquina de escribir	564.65
1241 111A0197 0013	Postes metalicos para estantes	331.20
1241 111A0197 0014	Entrepaños metalicos para estantes	616.40
1241 111A0197 0016	Silla fija para juntas	3,593.75

SISTEMA CONTABLE 2021
RELACIÓN DE BIENES MUEBLES QUE COMPONEN SU PATRIMONIO

Página 8 de 23

Cuenta Pública al 31 de diciembre de 2021

Hora: 11:33:03a. m.

Fecha: 25/02/2022

Código	Descripción del Bien	Valor en Libros
1241 111A0197 0031	Silla secretarial estandar	3,496.00
1241 111A0197 0038	Enfriador y calentador de agua	3,065.90
1241 111A0197 0044	Maquina de escribir olimpya	25,360.95
1241 111A0197 0061	Escritorio metalico 2 gavetas	15,860.00
1241 111A0197 0062	Archivero metalico 4 gavetas	8,625.00
1241 111A0197 0063	Cesto papelerero metalico	264.00
1241 111A0197 0066	Silla apilable en tela	1,813.50
1241 111A0197 0072	Sillon giratorio ejecutivo	1,840.00
1241 111A0197 0076	Mesa para computadora	2,106.30
1241 111A0197 0093	Credenza line roal domado	1,867.60
1241 111A0197 0094	Librero linea roal domado	2,014.80
1241 111A0197 0095	Archivero A Gavetas pm steel	12,420.00
1241 111A0197 0096	Mesa redonda para juntas	3,758.20
1241 111A0197 0097	Mesa para impresora mca. imesa	2,074.60
1241 111A0197 0098	Mesa multiple color arena	488.75
1241 111A0197 0099	Calculadora Electrica olympia	1,074.10
1241 111A0197 0100	Maquina electronica olympia	5,636.21
1241 111A0197 0107	Rotafolio con pizarron	5,562.27
1241 111A0198 0004	Escritorio secretarial de madera	9,030.03
1241 111A0198 0009	mesa de madera para maquina de escribir	1,177.60
1241 111A0198 0010	Librero ejecutivo de madera	11,592.00
1241 111A0198 0013	Postes metalicos para estantes	3,316.60
1241 111A0198 0014	Entrepaños metalicos para estantes	13,038.70
1241 111A0198 0031	Silla secretarial estandar	1,495.50
1241 111A0198 0044	Maquina de escritir olimpya	5,402.70
1241 111A0198 0061	Escritorio metalico 2 gavetas	2,438.00
1241 111A0198 0072	Sillon giratorio ejecutivo	2,004.99
1241 111A0198 0083	Aire acondicionado marca york	23,489.58
1241 111A0198 0090	Ventilador de pedestal	2,907.00
1241 111A0198 0100	Maquina electronica olympia	11,960.00
1241 111A0198 0113	Silla en vinil	2,213.75
1241 111A0198 0114	Archivero 2 gavetas pm steel	1,309.28
1241 111A0198 0115	Archivero metalico modelo A-3	1,587.00
1241 111A0198 0116	Sillon Ejecutivo Catalan	1,932.00
1241 111A0198 0117	Enfriador de agua pm steel	5,076.33
1241 111A0198 0119	Aire acondicionado carrier	3,125.98
1241 111A0199 0001	Mesa de madera para juntas	2,380.50
1241 111A0199 0013	postes metalicos para estantes	9,967.74
1241 111A0199 0014	Entrepaños metalicos para estantes	14,437.10
1241 111A0199 0021	Silla secretarial con piston	15,001.79
1241 111A0199 0035	Maquina de escribir electrica	6,438.85
1241 111A0199 0061	Escritorio metalico 2 gavetas	5,334.85

SISTEMA CONTABLE 2021
RELACIÓN DE BIENES MUEBLES QUE COMPONEN SU PATRIMONIO

Página 9 de 23

Cuenta Pública al 31 de diciembre de 2021

Hora: 11:33:03a. m.

Fecha: 25/02/2022

Código	Descripción del Bien	Valor en Libros
1241 111A0199 0066	Silla apiable en tela	6,440.30
1241 111A0199 0074	Mesa metalica auxiliar	676.20
1241 111A0199 0097	Mesa para impresora mca. imesa	1,650.00
1241 111A0199 0124	Mesa circular roal delta	1,455.21
1241 111A0199 0125	Modulo horizontal de computadora	10,499.50
1241 111A0199 0126	Modulo para computo	2,369.00
1241 111A0199 0127	Banca de 3 plazas	2,024.23
1241 111A0199 0128	Banca de 2 plazas	1,463.95
1241 111A0199 0130	Aire acondicionado para automovil	15,700.00
1241 111A0199 0131	Escritorio modelo 1002, mca. nap.	1,847.48
1241 111A0199 0132	Modulos de computo modelo c706	2,127.96
1241 111A0199 0134	Encuadernadora termica	1,828.04
1241 11581116 0002	FRIGO BAR PARA OFICIALIA MAYOR (COMPLEMENTO)	145.54
1241 131A0100 0001	Sillones ejecutivos	1,667.50
1241 131A0101 0001	Archivero vertical de 2 gavetas	3,680.00
1241 131A0101 0002	Fax mod. 275 mca. brother	2,201.10
1241 131A0101 0003	Pantalla de proyeccion de imagenes con tripie	1,950.40
1241 131A0102 0001	Librero tipo credenza melaminico de 16mm	4,188.09
1241 131A0102 0002	Televisores	2,998.00
1241 131A0102 0003	Pizaron blanco	2,443.75
1241 131A0103 0001	sillon ejecutivo secretarial fac. 11162 y 10774	8,401.90
1241 131A0103 0002	sala chantelle 1,2 y 3 plazas	22,880.01
1241 131A0104 0001	Archivero modular c/2 gavetas	10,987.10
1241 131A0105 0001	Escritorios ejecutivos metalicos mca. ofimac	2,317.25
1241 131A0105 0002	Televisor de plasma de 42" mca. Philips	34,984.15
1241 131A0107 0001	Silla ejecutiva	3,999.00
1241 131A0107 0002	Conjunto de director mca. roal color caoba	21,074.21
1241 131A0107 0003	Sillon directivo giratorio mca. sedia mod. 3750SYC	9,931.77
1241 131A0107 0004	Mesa de centro mod. MC-120 F1275	2,102.78
1241 131A0107 0005	Conjuntos ejecutivos mca. roal color caoba	58,441.29
1241 131A0107 0006	Sillon ejecutivo color negro respaldo alto mca. ergo mod. 3791	5,354.70
1241 131A0107 0007	Juegos secretarial escuadra mca. roal linea suprema	62,369.56
1241 131A0107 0008	Conjunto semiejecutivos mca. roal color caoba	55,505.34
1241 131A0107 0009	Sillon ejecutivo giratorio mca. ergo mod. 2959 f-1277	7,415.96
1241 131A0107 0010	Bateria de 3 pzas. mca. ergo mod. 1603 f-1277	8,983.80
1241 131A0107 0011	Escritorio semiejecutivo roal E-160C, fac.1296	9,064.94
1241 131A0107 0012	Archivero de 4 gavetas mca. roal mod. a-4c, fac. 1296	90,610.05
1241 131A0107 0013	Bateria para sala de juntas mca. roal mes tra 120c, f-1296	6,535.68
1241 131A0107 0014	Libreros mca. roal mod. LI-195C color caoba	9,186.04
1241 131A0107 0015	Escritorios secretarial mca. roal mod. E-120C	7,689.02
1241 131A0107 0016	Mesas de trabajo rectangular c/archivero de 3 gavetas c/rodajas y 2 gromets p/cable mca. roal, fac. 1297	12,077.22
1241 131A0107 0017	Mesa de trabajo mca. roal f-1297	3,014.91

SISTEMA CONTABLE 2021
RELACIÓN DE BIENES MUEBLES QUE COMPONEN SU PATRIMONIO

Página 10 de 23

Cuenta Pública al 31 de diciembre de 2021

Hora: 11:33:03a. m.

Fecha: 25/02/2022

Código	Descripción del Bien	Valor en Libros
1241 131A0107 0018	Mesa para sala de juntas mca. roal 150c f-1297	3,493.78
1241 131A0107 0019	Escritorio secretarial mca. roal eco-3	5,287.88
1241 131A0107 0020	Sala de juntas modular mca. roal linea comodity sin modelo	35,018.74
1241 131A0107 0021	Escritorios secretarial de madera mod. E-16 DM-2C	3,789.32
1241 131A0107 0022	Credenza ejecutiva de madera mod. C-16 MD	2,609.36
1241 131A0107 0023	Escritorio secretarial ejecutivo mod. E-12	7,553.45
1241 131A0107 0024	Escritorio semiejecutivo de madera roal mod. E-16 MD	3,566.59
1241 131A0107 0025	Escritorio secretarial mod. e-12DM	2,596.70
1241 131A0107 0026	Archiveros vertical c/2 gavetas gebesal mod. A-3/G	4,524.10
1241 131A0107 0027	Centro de modulares peninsular base circular directo	6,076.14
1241 131A0108 0001	Engrapadora de metal mca. perfer	4,600.00
1241 131A0108 0002	Centro modular gota base cilindrica directo de 1.80x75m mod. 6002 mca. ofimagen	14,842.70
1241 131A0108 0003	Escritorios lagth 16mm 120x60 fac. 09475	19,405.10
1241 131A0108 0004	Monitor LCD de 17"	2,070.00
1241 131A0109 0001	Sillon ejecutivo c/brazos integrados en piel mod. 1130	2,659.20
1241 131A0109 0002	Centro modular gota base cilindrica mod. 602 color caoba/negro l/basse	8,163.49
1241 131A0109 0003	Estacion de trabajo ergonomico de 1.60x1.20, con exteccion recta de melamina y cristal y portateclado de 0.55cm, fac. 4786	14,407.84
1241 131A0109 0004	Mesa circular de 1.00mts mod. G12 MCI100 color chocolate linea tecno fac. 4786	2,808.30
1241 131A0109 0005	Mesa redonda de 1.20mts color caoba/negro linea alfa mod. 536 fac. 4786	2,808.30
1241 131A0109 0006	Ccentro modular peninsular ejecutivo color caoba/negro mod. 412 fac. 5184	6,080.59
1241 131A0109 0007	Archivero de 4 gavetas color arce/gris L/imagen fac. 4783	4,211.19
1241 131A0110 0001	Sillon ejecutivo mod. SI-84 con piston neumatico altura ajustable fac. 6379	2,602.49
1241 131A0110 0002	Centro modular en L. 1.60mts de frente y 1.60mts profundidad fac. 11083	8,621.79
1241 131A0110 0003	Credenza 2 gabetas 1.60mts de frente y 0.50 de fondo fac. 11083	2,045.26
1241 131A0110 0004	Pizarron de corcho 1.20x2.40mts alfra fac. 58431	2,397.02
1241 131A0196 0001	Escritorio ejecutivo mca. ofimac	760.35
1241 131A0196 0002	Escritorio ejecutivo	3,813.12
1241 131A0196 0003	Escritorio esecretarial kukulkan	4,639.29
1241 131A0196 0004	Escritorio semiejecutivo de madera	1,829.18
1241 131A0196 0005	Archivero modular c/2 gavetas	1,938.90
1241 131A0196 0006	Sillas fijas mod. 2385h	5,998.10
1241 131A0196 0007	Television sony 21" fac. 6821	1,860.27
1241 131A0197 0001	Escritorios ejecutivos	2,817.50
1241 131A0197 0002	Sillon ejecutivo giratorio	7,314.00
1241 131A0197 0003	Muebles de madera para tv con rodajas	6,670.00
1241 131A0197 0004	Escritorio ejecutivo	4,089.40
1241 131A0197 0005	Mesa de centro color nogal fac. 2600	1,976.80
1241 131A0197 0006	Minicomponente mca. sony	6,640.00
1241 131A0198 0001	Escritorio secretarial fac. 15989 y 15990	2,796.81
1241 131A0198 0002	Mesa de trabajo de madera n. inv. 2040005020002	2,145.90
1241 131A0198 0003	Archivero vertical de 4 gavetas fac. 15989 y 15990	4,471.20

SISTEMA CONTABLE 2021
RELACIÓN DE BIENES MUEBLES QUE COMPONEN SU PATRIMONIO

Página 11 de 23

Cuenta Pública al 31 de diciembre de 2021

Hora: 11:33:03a. m.

Fecha: 25/02/2022

Código	Descripción del Bien	Valor en Libros
1241 131A0198 0004	Escritorios semiejecutivos	2,242.50
1241 131A0198 0005	Sillones ejecutivos	6,555.00
1241 131A0198 0006	Recibidores de tres plazas	1,380.00
1241 131A0199 0001	Sillones ejecutivos	2,083.80
1241 131A0199 0002	Escritorios	17,264.15
1241 131A0199 0003	Credenzas	5,472.85
1241 131A0199 0004	Sillones ejecutivos giratorios	48,671.24
1241 131A0199 0005	Sillones semiejecutivos giratorios	34,986.59
1241 131A0199 0006	Bateria de 2 plazas	4,353.67
1241 131A0199 0007	Archivero modulares verticales	46,100.03
1241 131A0199 0008	Reposed	3,500.00
1241 131A0199 0009	Mesas	10,833.27
1241 131A0199 0010	Mesas de centro	6,675.52
1241 131A0199 0011	Sillones p/visita	11,394.98
1241 131A0199 0012	Escritorio tipo secretarial 1.80	2,428.35
1241 131A0199 0013	Escritorio tipo secretarial 1.20	5,683.98
1241 131A0199 0014	Archivero de 2 gavetas mca. gabesa	2,585.20
1241 311A0111 0001	Regulador 1200 Watts Sola	686.71
1241 311A0111 0002	Monitor Samsung de 14"	1,600.00
1241 311A0111 0003	Computadora HP Pavillon	38,097.00
1241 311A0111 0004	Computadora Presario	21,747.99
1241 311A0111 0005	Disco duro seagate	1,250.00
1241 311A0111 0006	Impresora Epson FX880	13,390.82
1241 311A0111 0008	Dim para equipo de computo	797.95
1241 311A0111 0009	Dim de 128 Mb pc-133	435.01
1241 311A0111 0010	Lector de codigo de barras	1,350.00
1241 311A0111 0011	Concentrador de 8 Ptos. dual spee	954.50
1241 311A0111 0012	Paquete Norton Antivirus	578.50
1241 311A0111 0013	Computadora Evo d510c piv	59,771.87
1241 311A0111 0014	Impresora Desjet 1220	5,906.42
1241 311A0111 0015	Compaq lpaq pocket pc	5,999.00
1241 311A0111 0016	Disco Durio Samsung	1,256.41
1241 311A0111 0017	Regulador de Voltaje	245.00
1241 311A0111 0018	Dim 256 Mbpin pc-133	1,802.54
1241 311A0111 0019	Disco Duro de 40m GB maxtor	799.00
1241 311A0111 0020	Scanner travel scan	1,100.00
1241 311A0111 0021	Gabinete ATX mini torre	343.85
1241 311A0111 0022	Unidad de CD 56X Aopen	469.20
1241 311A0111 0023	Mother intel845 glval	1,150.00
1241 311A0111 0024	Procesador Intel Celeron	770.01
1241 311A0111 0025	Regulador tde pro net	234.11
1241 311A0111 0026	Tarjeta madre con puertos inte	862.50

SISTEMA CONTABLE 2021
RELACIÓN DE BIENES MUEBLES QUE COMPONEN SU PATRIMONIO

Página 12 de 23

Cuenta Pública al 31 de diciembre de 2021

Hora: 11:33:03a. m.

Fecha: 25/02/2022

Código	Descripción del Bien	Valor en Libros
1241 311A0111 0027	Procesador intel pentium 4	2,397.75
1241 311A0111 0028	Disco duro 406B seagate	1,245.71
1241 311A0111 0029	Impresora epson LX300L	2,871.86
1241 311A0111 0030	Dim para equipo de computo	3,533.50
1241 311A0111 0031	Paquete Norton antivirus	851.00
1241 311A0111 0032	Procesador intel celeron	1,380.00
1241 311A0111 0033	Impresora matriz de punto	9,183.90
1241 311A0111 0034	Cd writer 52x	590.00
1241 311A0111 0035	Computadora pentium 4	30,940.00
1241 311A0111 0036	Gabinete atx con fte. po	747.22
1241 311A0111 0037	Laptop marca vaio tr3 pentium	31,825.00
1241 311A0111 0038	Regulador de 100 watts	490.48
1241 311A0111 0039	Unidad de cd 56x	915.22
1241 311A0111 0040	Computadora ensamblada pentium 4	9,200.00
1241 311A0111 0041	Modulo de memoria 256 MB	575.00
1241 311A0111 0042	Tarjeta madre intel D845	1,150.00
1241 311A0111 0043	Impresora Hp laserjet 132	7,122.80
1241 311A0111 0044	Impresora Hp laserjet 1010	6,900.00
1241 311A0111 0045	No break tripp lite omnism	10,322.40
1241 311A0111 0046	Cristal report developer	11,436.75
1241 311A0111 0047	Corel draw español v.12	6,028.30
1241 311A0111 0048	Macromedia studio mx 2004	14,685.50
1241 311A0111 0049	Microsoft office 2003 xp	8,050.00
1241 311A0111 0050	Switch 3 com de 8 puertos	989.00
1241 311A0111 0051	Servidor power edge 1850 con procesador 2.8 GHZ, Num. de serie 6NCTR61	30,438.95
1241 311A0111 0052	Rack para servidor power edge 4210, Num. de serie GPTJR61	37,885.32
1241 311A0111 0053	Computadora prec workstation 370 minitower pentium 4, 3.40 GHZ Serie JKR7R61, 2LR7R61, 3LR7R61, 6LR7R61	93,603.85
1241 311A0111 0054	Computadora de Esc. dell S.37P7R61, 47P7R61, 67P7R61, B7P7R61, C7P7R61, E7P7R61, H7P7R61, 18P7R61, 38P7R61, 58P7R61, 78P7R61, B8P7R61, H8P7R61	202,972.29
1241 311A0111 0055	Ups para servidores no break 2200 VA, uninterruptable power supply	12,524.08
1241 311A0111 0056	Servidor power edge 2850 con procesador 3.2 GHZ/1MB	89,084.29
1241 311A0111 0057	Workstation laptop M60 con procesador intel 755/2.00 GHZ Num. Serie 6LLKR61	37,082.15
1241 311A0111 0058	Impresora laser a color M. Dell Mod. 5100CN Num. de S. JQ2H751 y 3R2H751	16,989.18
1241 311A0111 0059	Regulador de voltaje 1300 W	4,025.00
1241 311A0111 0060	Microsoft sql server 2000 std edtn español	26,737.50
1241 311A0111 0061	Impresora de matriz epson FX-890 Num Serir E8BY087741 Y E8BY010805	5,899.50
1241 311A0111 0062	Acces point 3com office connect wireless 11G Num. serie 0102/L3BG4RBAF3EB0	1,725.00
1241 311A0111 0063	Equipo routeador VPN RTR-1250, serie RTR-1250-0222, RTR-1250-0225	24,812.40
1241 311A0111 0064	4-Pot Internet Voice Gateway, serie 1004g001-JAN04-00073-1	20,700.00
1241 311A0111 0065	Voice Gateway VoIP-TA, serie 00254, 00259.	10,350.00
1241 311A0111 0066	Computadora Hp DC5700	23,230.00

SISTEMA CONTABLE 2021
RELACIÓN DE BIENES MUEBLES QUE COMPONEN SU PATRIMONIO

Página 13 de 23

Cuenta Pública al 31 de diciembre de 2021

Hora: 11:33:03a. m.

Fecha: 25/02/2022

Código	Descripción del Bien	Valor en Libros
1241 311A0111 0067	Impresora matriz de punto	6,008.75
1241 311A0111 0068	Acces point 3com office connect wireless 11G Num. de serie 0102/M3BA5ZE4D2882, 0102/M3BA5ZE4D2530	2,415.00
1241 311A0111 0069	Computadora dell optiplex GX 520	467,475.00
1241 311A0111 0070	No break con regulador integrado, tripp lite omnisvs	30,946.50
1241 311A0111 0071	Escaner H.P. Scanjet 4670	1,840.00
1241 311A0111 0072	Scanner Kodak 140; Scanner Duplex	18,009.00
1241 311A0111 0073	Impresora HP Laserjet 1020	2,357.50
1241 311A0111 0074	Servidor 2.8 GHZ/2MB cache, xeon, 800MHZ	27,325.63
1241 311A0111 0075	Unidad dell power vault 124T	60,000.01
1241 311A0111 0076	Unidad de Duplex AD420	4,218.77
1241 311A0111 0077	Impresora matriz epon FX-890	10,600.01
1241 311A0111 0078	Impresora H.P. Deskjet 9800	10,810.00
1241 311A0111 0079	No-break centralion modelo AP 650	18,630.00
1241 311A0111 0080	Workstation sun microsystem ultra 20	21,275.00
1241 311A0111 0081	Impresora laser Samsung 2251 N	10,842.50
1241 311A0111 0082	Impresora laser samsung ML-3051ND	20,240.00
1241 311A0111 0083	Computadora Acer Veriton	41,382.75
1241 311A0111 0084	Computadora Dell Optiplex 745 DT	51,750.00
1241 311A0111 0085	Computadora Portatil Acer Aspire 5100	38,870.00
1241 311A0111 0086	Computadora marca Gateway, Modelo GT/3080	10,997.99
1241 311A0111 0087	Lap Top marca Dell, modelo Inspiron 1521	12,966.81
1241 311A0111 0088	Switch de 16 puertos ansel para rack	1,799.99
1241 311A0111 0089	Monitores Samsung Lcd 17"	7,949.97
1241 311A0111 0090	Ruteador Wireles Linksys	2,779.99
1241 311A0111 0091	Escanjet HP G4050	3,324.65
1241 311A0111 0092	Impresoras HP deskjet de inyeccion de tinta 2460 (20 impresoras)	23,920.00
1241 311A0111 0093	Paquete On the Minute TCP-IP, Sistema de control de asistencia por medio de huella digital	12,535.00
1241 311A0111 0094	Ruteador linksys WRT54G 802 11G Inalambrica conmutador 4 puertos	3,009.99
1241 311A0111 0095	Computadora Apple Macbook NG	19,299.00
1241 311A0111 0096	Computadora Acer Asptre One	8,998.00
1241 311A0111 0097	Computadora Acer Aspire One	8,726.11
1241 311A0111 0098	Impresora Laser Samsung ML-2510 PPM negro	2,328.75
1241 311A0111 0099	DVD Writer 20 x Samsung externo color negro	2,723.50
1241 311A0111 0100	Unidad grabadora DVD externo Slin USB	2,139.00
1241 311A0111 0101	2 Monitores LCD Samsung 17"	7,670.50
1241 311A0111 0102	Cinco computadoras Mca. Compac Desktop Presario PC SG3503LA	27,196.00
1241 311A0111 0103	Dos impresoras Xerox laser a color	5,698.00
1241 311A0111 0104	Programa ContPaq nominas Pyme Monousuario (incluye programa de NonPaq)	6,428.50
1241 311A0111 0105	Un equipo de computo Mod. 217414 PCGTWLX472 Marca Gateway	18,170.00
1241 311A0111 0106	Una impresora Samsung ML- 2571N Laser Monocromatica	3,188.40
1241 311A0111 0107	Una impresora laser Samsung ML2571N Monocromatica	3,191.48

SISTEMA CONTABLE 2021
RELACIÓN DE BIENES MUEBLES QUE COMPONEN SU PATRIMONIO

Página 14 de 23

Cuenta Pública al 31 de diciembre de 2021

Hora: 11:33:03a. m.

Fecha: 25/02/2022

Código	Descripción del Bien	Valor en Libros
1241 311A0111 0108	Impresora Samsung ML 2571N Laser Monocromatica	3,536.34
1241 311A0111 0109	Veinte No break de 30 minutos con regulador integrado Marca Complet	22,500.08
1241 311A0111 0110	Regulador tde 1000VA 1KVA	300.00
1241 311A0111 0111	Equipo Celeron 466 MHZ	16,286.22
1241 311A0111 0112	Regulador vica 500 VA	458.00
1241 311A0111 0113	Regulador tde 1000 VA 1 KVA	257.38
1241 311A0111 0114	Mouse y teclado	150.01
1241 311A0111 0115	Disco optico de 1.2. GB	1,265.00
1241 311A0111 0116	Regulador de voltaje	5,637.50
1241 311A0111 0117	Impresora Epson LQ2070 15"	7,732.15
1241 311A0111 0118	Disco optico de 1.2 GB	632.50
1241 311A0111 0119	Regulador 1200 watts sola	2,000.40
1241 311A0111 0120	Disco duro 6.4 GB maxtor	1,509.38
1241 311A0111 0121	Paquete de Contabilidad	5,000.00
1241 311A0111 0122	Memoria Stick 128 MB	946.78
1241 311A0111 0123	Superstack 3 Com switch	15,042.00
1241 311A0111 0124	Impresora HP Lasejet Pro P1102W	5,452.00
1241 311A0111 0125	Notebook HP Pavillon G42Procesaor Inetl Core i-3 370 2.4 Ghz , 3Gb de ram Disco duro data de 500 Gb S/CNF032960Y6	25,520.00
1241 311A0111 0126	Disco Duro Lacie Rikiki 500G.	1,499.00
1241 311A0111 0127	Ipad 2 Wi Fi + 3G 64GB	59,931.19
1241 311A0111 0128	On The Minute TCP/IP terminal adicional	4,698.00
1241 311A0111 0131	Computadora HP Intel Core I3 550 Memoria Ram 2GB disco duro 500 GB CPU MXX1120W60, Monitor 3CQO452GTV	8,549.10
1241 311A0111 0132	Computadora HP Intel Core I3 550 Memoria Ram 2GB disco duro 500 GB CPU MXX1120WBC, Monitor 3CQO4524W3	8,549.10
1241 311A0111 0133	Computadora HP Intel Core I3 550 Memoria Ram 2GB disco duro 500 GB CPU MXX1090QY(, Monitor 3CQO452FN1	8,549.10
1241 311A0111 0134	Computadora Pavilion P67810LA Procesador Intel Core I7-2600 Momoria _Ram 8GB Disco duro 1.5 TB CPU MXX1120Y9N, Monitor CNT052X0V0	17,999.10
1241 311A0111 0135	Dos computadoras HP Pavillo s5725	19,798.00
1241 311A0111 0136	Multifuncional Brother MFC98	7,999.00
1241 311A0111 0137	Ipad 2 Wi+ Fi + 3G 16GB	17,953.15
1241 311A0111 0138	HP Touchsmart 310	11,999.01
1241 311A0111 0139	Ipad 2 3G White	10,499.00
1241 311A0111 0141	Computadora HP Pavillon P6780 Fct. PUSA 18641572	19,499.00
1241 311A0111 0142	Computadora Dell Vostro 330	18,480.01
1241 311A0111 0143	MB Air 11 6/1 4/2 64FLASH-SPA	13,499.00
1241 311A0111 0144	Office Mac Home Student	1,499.00
1241 311A0111 0145	Macbook Air Suplement	1,199.00
1241 311A0111 0146	Disco Duro Extraible 1TB Seagate 3.2".	3,285.44
1241 311A0111 0147	Swich Smart Trendnet 16 puertos Gb.	8,932.00
1241 311A0111 0148	Multifuncional Xerox 3100MFP Factrua No. POSA21024341	2,999.00
1241 311A0111 0149	Disco Duro Extraible de 1 TB Seagate 2.5" portatil	4,098.40
1241 311A0111 0150	Equipo Ruteador RTR-2400 admon.	25,636.00

SISTEMA CONTABLE 2021
RELACIÓN DE BIENES MUEBLES QUE COMPONEN SU PATRIMONIO

Página 15 de 23

Cuenta Pública al 31 de diciembre de 2021

Hora: 11:33:03a. m.

Fecha: 25/02/2022

Código	Descripción del Bien	Valor en Libros
1241 311A0111 0151	Macbook Air Superdrive	1,199.00
1241 311A0111 0152	MB Air 11.6/1, 6/4/128FL, ASH-SPA	17,999.00
1241 311A0111 0153	Laptop Sony Vaio VPC-SB15GL	16,899.00
1241 311A0111 0154	HP Lasserjet Pro CP1025 NW	2,999.00
1241 311A0111 0155	Acer Notebook AS5253 CF	5,290.00
1241 311A0111 0156	Impresora Laser Duplex Color Dell 3130cn	9,756.45
1241 311A0111 0157	Laptop Compac CQ43-172	10,998.00
1241 311A0111 0158	Suministro de Multifuncional Laser Samsung Mod. SCX-4623F	58,170.00
1241 311A0111 0159	Swich Web SmartTrendnet Mod. TEG-2248WS	26,076.16
1241 311A0111 0160	24 Computadoras de escritorio Mca. Dell Mod. Inspiron 620 ST \$ 11,159.20 C/U	267,820.80
1241 311A0111 0161	16 Computadoras portatiles Mca. DEll Mod. Vostro 1540 \$11,339.99 C/U	181,439.77
1241 311A0111 0162	Impresora multifuncional 8600 Fact. No. CACL350041	2,912.35
1241 311A0112 0164	IPAD CAPACIDAD DE 4G. CON CARGADOR IONUSB POWERADAPTER Y CON CAPAICDAD DE CHIP DE TELCEL FC-147586 PROMOTORA MUSICAL SA DE CV	12,599.00
1241 311A0114 0002	IMPRESORA MULTIFUNCIONAL OJ PRO 8610 FACTURA NO. BBAAI-337213 DE TIENDAS SORIANA SA DE CV	2,999.00
1241 311A0114 0003	IMPRESORA MULTIFUNCIONAL HP LASER JET ORO FACT. ICAJ26457 WALMART SW MEXICO SRL CV	4,499.00
1241 31581115 0002	COMPUTADORA DE ESCRITORIO MCA. HP PROCESADOR COREI 5-4570MEMORIA DE 4GB DDR3.DISCODURO DE 1TB,MONITOR DE 19.5" SERIE CPU: MXL51137MSSERIE MONITOR3CQ5033K2L FACT 10824 MAYORISTAS EN COMPUTO Y ACCS.DE CHIS.,SADECV	14,041.80
1241 31581115 0010	COMPUTADORA LENOVO IDEACENTRE AIO C40-30 21.5" TIOUCH SERIE P9009SVQ FACT. 12554 DE MAYORISTA EN COMPUTO Y ACCESORIOS DE CHIAPAS, SA DE C.V.	12,296.00
1241 31581116 0002	EQUIPO DE COMPUTO ACER Y LENOVO, FACT. NO. POSE/27868445 DE OFICCE DEPOT	30,997.00
1241 31581116 0003	3 TRES COMPUTADORAS HP PRO DESKK4405 G2MTAMDE16050 SERIE: MXL5281H11, MXL528IHIH, MXL528IH20, MONITOR NEGRO SERIE 3CQ5300YP7, 3CQ5300YM1, 3CQ5352ST FACT. 2436 TCNOLOGIA Y COMPONENTES EN COMPUTACION SA DE CV	25,160.40
1241 31581116 0004	2 DOS COMPUTADORES PORATIL IDEAPADG404GB ITB DVD SERIE SPF087BLK, SPF087F3Z FACT 2436 TECNOLOGIA Y COMPONENTES EN COMPUTACION SA DE CV	15,938.40
1241 31581116 0005	UNA GHIA LAPTOP LIBRERO CELERON DCN28402.16 258 GZ /2GB/500GB/LM/WIFI+BT/WEB SERIE NH4BT83F2300820 FACT. 2436 TECNOLOGIA Y COMPONENTES EN COMPUTACION SA CV (COSTO TOTAL \$4,201.18)	3,400.64
1241 31581119 0002	EQUIPO DE COMPUTO Y VIDEOPROYECTOR COMPLEMENTO DE LA FACT. 2436 DE TECNOLOGIA Y COMPONENTE EN COMPUTACION SA DE CV	9,500.54
1241 31581420 0002	MONITOR LENOVO 21.5 LED WIDE THINKVISION LI2215S 1920 X 1080/VGA/VESA/3YRCS COD FAB: 65CCAAC6US	17,641.70
1241 31581616 0002	Dos computadores Dell Inspiron 3646 Series ; CPU J91W822 , 1KDW822, MONITOR: CN-OP2H26-72872-DHFM, CN-OP2H26-72872-53H-DFKM, FACT. 14554 DE Mayoristas en Computo y Accs. de Chis, SA de CV	19,673.60
1241 31581616 0003	DISCO DURO 2TBSATAIII 7200-RPM MOD. HD528 MARCA WESTERN DIGITAL BLUE FACT. 54 COMERCIALIZADORA EASY SOLUTIONS SA DE CV	6,414.80
1241 31581620 0004	NOTEBOOK DELL VOSTRO INTEL CORE 15 8GB RAM 1TB DD WINDOWA 10 PRO	21,288.61
1241 31581620 0005	LAPTOP HP PROBOOK INTEL CORE 17 8GB RAM WINDOWS 10 HOME	35,539.19

SISTEMA CONTABLE 2021
RELACIÓN DE BIENES MUEBLES QUE COMPONEN SU PATRIMONIO

Página 16 de 23

Cuenta Pública al 31 de diciembre de 2021

Hora: 11:33:03a. m.

Fecha: 25/02/2022

Código	Descripción del Bien	Valor en Libros
1241 31581620 0006	SERVIDOR DELL POWER WSGW INTEL XEON 16GB RAM 5TB DD WINDOWS SERVER ESSENTIALS 2019	43,903.68
1241 31581620 0008	DISCO DURO DELL 400-AUPW 1TB 7.2K RPM SATA 6GBPS	25,687.50
1241 31581620 0009	WINDOW COMPATIBLE CON SERVIDOR	8,280.08
1241 31581620 0011	GHIA FRONTIER SLIM/INTEL CORE I39100F QUAD CORE 3.60 GHZ/8GB/1TB/GT710/AIN AIATEMA, COD FAB: INTEL CORE SERIES TECLADO Y RATON	88,000.00
1241 31581620 0013	LAPTOP ASPIRE SERIE NXHS6AL0090171310 COR-13	15,180.79
1241 31581621 0008	2 (dos) COMPUTADORA GHIA FRONTIER SLIM / INTEL CORE I3 9100F QUAD CORE 3.60 GHZ / 8 GB, MONITOR LED DELL E2220H21.5" /1920X1080/60hZ/VGA DPCODFAB:210-AUNF fact. 386 Jorge Eduardo Peña Zambrano (COSTO MONITOR \$3,248.00, C.P.U. \$9,454.00 CADA UNO)	25,404.00
1241 31581621 0009	UNA COMPUTADORA CPU GHIA FRONTIER CORE I39100F 8GB/2405 (COSTO \$ 8650.00) Y MONITOR GHIA LED MG2018/MG2019 195# (COSTO \$ 1990.00) FACTURA NO. 5635 DE BEDSAYRA SELENIA BORGEZ RUIZ	10,640.00
1241 31581621 0010	4 (CUATRO) CPU GUIA FRONTIER CORE I3 9100F 8GB/240S(COSTO UNITARIO \$ 8650.00) MONIOTR GUIA LED MG2018/MG2019 19.5" (COSTO UNITARIO \$ 1900.00) FACT. 5623 DE BEDSAYRA SELENIA BORGEA RUIZ	42,560.00
1241 31581621 0011	3 (TRES) COMPUTADORA HP MODELO 280G5 GABINETE TIPO SFF MEMORIA RAM 8GB DISCO DURO DE 1T SISTEMA OPERATIVO WINDOWS 10 PRO (INCLUYE TECLADO Y MOUSE) MONITOR HP MOD. Elite display E24U G4 DE 23.8" 1920X1080 4 PUERTOS USB-A 3.2, Tecnologia y Componentes en Comutacion SA CV folio 3394-A	54,183.60
1241 31581621 0012	2 (DOS) COMPUTADORA HP MODELO 280G5 GABINETE TIPO SFF MEMOIRA RAM 8GB DISCO DURO DE 1T SISTEMA OPERATIVO WINDOWS 10 PRO (INCLUYE TECLADO Y MOUSE) , Tecnologia y Componentes en Computacion SA CV folio 3394-A	26,935.20
1241 32009Y12 0001	IMPRESORA DE ETIQUETAS ROTHER QL700 CON CORTADORA	2,510.00
1241 331A0101 0001	Computadora mca. ACER verition fac. 6905, 13820 y 1097	42,021.12
1241 331A0102 0001	Computadoras	75,946.00
1241 331A0102 0002	Switch	14,927.00
1241 331A0102 0003	Orinoco acces point 500	5,402.70
1241 331A0102 0004	Computadoras IBM	110,501.20
1241 331A0102 0005	Break mod. micro Sr Inet 1600 s/bo e	4,197.68
1241 331A0103 0001	C.P.U.	129,202.20
1241 331A0103 0002	No break micro SR500INET M-sola basic	8,326.35
1241 331A0103 0003	No break con regulador integrado mca. sola basic mod. micro SR Inet 500 F-A030889	1,046.50
1241 331A0103 0004	Computadoras hewlett packard-compaq evo D510CMT FAC. 1738 Y 1742	67,787.56
1241 331A0103 0005	Computadora hewlett packard-compaq evo D510CMT fac. 1798 y 1800	16,946.89
1241 331A0103 0006	Computadoras hewlett packard	18,181.50
1241 331A0104 0001	Compuadora HP compaq business dektop	166,336.00
1241 331A0104 0002	Computadora HP compaq busines desktop fac. 4380, 4381, 4382 y 4383	82,432.00
1241 331A0105 0001	Compuatadora personal mod. DC7600 BUSINESS PC CMT mca. HP COMPAQ fac. 6216, 6217 y 6218	161,920.00
1241 331A0106 0001	Computadora mod. DC7600 bisoness mca. HP compaq	40,273.00
1241 331A0106 0002	Impresora mod. laserjet 9050DN HP F-7390	68,390.50
1241 331A0107 0001	Computadoras mca. lanix mod. 3140 fac. 4175	14,248.33
1241 331A0107 0002	CPU USFF lanix optiplex 3140	14,720.00

SISTEMA CONTABLE 2021
RELACIÓN DE BIENES MUEBLES QUE COMPONEN SU PATRIMONIO

Página 17 de 23

Cuenta Pública al 31 de diciembre de 2021

Hora: 11:33:03a. m.

Fecha: 25/02/2022

Código	Descripción del Bien	Valor en Libros
1241 331A0107 0003	Computadora personales marca HP hewlett packard	24,075.25
1241 331A0108 0001	Computadoras personal mod. titan 4010	39,079.92
1241 331A0199 0001	Mesa imesa	7,717.13
1241 911A0101 0165	Minicomponente Sony	2,869.00
1241 911A0101 0167	Grabadora reportera VCS20	999.90
1241 911A0101 0168	Micro grabadora reportera	838.00
1241 911A0101 0182	Grabadora marca Aiwa	782.00
1241 911A0102 0056	Grabadora Sony TMC 563	397.90
1241 911A0103 0207	Televisor 21" a color	2,298.00
1241 911A0103 0208	Grabadora di	2,465.00
1241 911A0105 0092	Grabadora mini reportera Sony	485.00
1241 911A0105 0137	Radiograbadoras	1,118.61
1241 911A0107 0521	Grabador de DVD multi formato con entrada DV y RCA	2,400.00
1241 911A0107 0523	Reproductor DVD	1,997.00
1241 911A0108 0527	Televisor LCD de 19" marca Viora	2,999.00
1241 911A0111 0001	Minisplit SJ2 24000 BTU FR Fact. No. HGHA175976	9,699.00
1241 911A0111 0002	Minisplit SJ 18000 BTU 220 V FR Factura No. HGHA175976	7,799.00
1241 911A0111 0003	Aspiradora Koblenz Fact. No. A0066	1,450.00
1241 911A0111 0004	Caja de herramientas plastico	6,380.00
1241 911A0111 0005	Unidad de aire Acondicionado mini split 12000 BTU Marca LG modelo SJ122CD serie 003TAACO1256 001TABM01821	4,600.00
1241 911A0111 0006	Unidad de aire Acondicionado mini split 18000 BTU Marca LG modelo G182CA serie 912TARU01118 001TAHK02521	6,526.07
1241 911A0111 0007	Unidad de aire Acondicionado mini split 24000 BTU Marca LG modelo SG242CJ serie 902HAMG00355 903HAVN00351	8,669.90
1241 911A0111 0008	Frigobar 5P	3,190.00
1241 911A0111 0009	Tres equipo de aire acondicionado minisplit de 12000BTU 220 vlts Marca York modelo YSCARFSAADA series 101001357110203172, 1000135711012003133, 100001337110100617 \$ 5,500.00 C/U	16,500.00
1241 911A0111 0010	Equipo de aire acondicionado minisplit capacidad 36000 BTU 220 volts Marca York modelo YHCA36FSAADF Serie: 218101065110300324	15,800.00
1241 911A0111 0011	Grabadora Digital Fact. No. GT20388	1,799.01
1241 911A0111 0012	Grabadora Digital Sony 4GB Negro	1,799.00
1241 911A0111 0013	Micro grabadora Olympus WS-70	1,999.00
1241 911A0111 0014	Pantalla 40 LED FHD Factura No. CAHO53136	9,999.00
1241 911A0112 0013	Grabadora digital de voz y mp3 Rec-840 Factura No.58677	1,190.00
1241 911A0112 0015	(2) Grabadoras Sony Digital lcd31 Factura No. Posc1.094.028 Office Depot	1,918.40
1241 911A0112 0019	Pantalla Fija de pared de 100" Factura No. 01169	2,900.00
1241 911A0114 0011	FRIGOBAR 5PIES COLOR BLANCO MCA CONTINENTAL ELECTRIC	3,000.00
1241 911A0114 0012	FRIGOBAR WHIRL 5 ACERO INOX MARCA WHIRPOOL FACTRUA NO. IHGAE 101241 HOME DEPOT MEXICO, SRL CV	3,169.00
1241 911A0193 0051	Televisor SONY a color 32"	9,389.60
1241 911A0193 0052	Televisor a Color SONY de 20"	2,560.80
1241 911A0194 0056	Grabadora SONY TCM 563	138.00
1241 911A0197 0086	Radiograbadora SONY	1,380.00

SISTEMA CONTABLE 2021
RELACIÓN DE BIENES MUEBLES QUE COMPONEN SU PATRIMONIO

Página 18 de 23

Cuenta Pública al 31 de diciembre de 2021

Hora: 11:33:03a. m.

Fecha: 25/02/2022

Código	Descripción del Bien	Valor en Libros
1241 911A0197 0092	Grabadora mini reportera SONY	632.50
1241 911A0198 0121	Radiograbadora con una bocina	402.50
1241 911A0199 0137	Radiograbadoras	1,047.00
1241 91581115 0002	3 (TRES) EQUIPOS DE AIRE ACONDICIONADO MARCA BENELUX CAP 12000 BTU A 220 VOLTS MODELOS EV1426, EV1426 Y EV1429 COSTO POR UNIDAD \$ 3,449.00 FACT.44 RAUL ELIAZAR GUMETA POPOMEYA	10,347.01
1241 91581115 0003	EQUIPO DE AIRE ACONDICIONADO TIPO MINI SPLIT CAPACIDAD DE 18000 BTU FAC. 317 DE RAUL ELIAZAR GUMETA POPOMEYA	5,800.00
1241 91581115 0004	FRIGOBAR 2P FACTURA NO. ICACL178075 DE NUEVA WALT MART DE MEXICO, S.R.L.DE CV	2,453.46
1241 91581616 0002	EQUIPO DE AIRE ACONDICIONADO MARGA LG TIPO VENANA CAPACIDAD 18000 BTUSEREI301TALB02816 FACT. 211 DE RAUL ELIAZAR GUMETA POPOMEYA	14,568.44
1241 92009Y12 0001	Aspiradora Koblenz wd-9k , Fact. 0335 201007-M2	1,799.00
1241 92009Y12 0002	DOS (2) FRIGO MABE RM04y07b 4" BCO FACTURA NO. FMA 16530	6,398.00
1241 92009Y12 0003	SILLA DE PIEL NEGRA FACTURA NO. POSA26 539 631	3,999.00
1241 92009Y12 0004	UN FRIGOBAR WHIRLPOOL DE 5 PIES BLA FACTURA NO. HGHAET273632 HOME DEPOT MEXICO SRL CV	2,998.99
1241 92009Y12 0005	UNA MESA DE CONSEJO OVAL CON BASE EN T DE 2.40 M DE FRENTE X 1.10 M. DE FONDO X .75 M DE ALTURA EN MELAMINA, LINEA ALFA MARCA OFIMAGEN COLOR CAOBA FC- 1244 OFIMAGEN, S.A.CV	4,380.40
1241 92009Y12 0006	SIETE (7) SILLON EJECUTIVO DE VISITA MOD. L3610-T RESPALDO BAJO BASE DE TRINEO TAPIZADO EN TELA LINEA LUXO MARCA OFIMAGEN COLOR NEGRO FC- 1244 OFIMAGEN SAS CV	9,078.16
1241 92009Y12 0007	UN SILLON SEMIEJECUTIVO MOD. 526C ELEVACION NEUMATICA, RESPALDO MEDIO TAPIZADO EN MAYA DE NYLON LINEA KEVIN MARCO OFIMAGEN, FACTRUA NO. 1244 OFIMAGEN, S,A, CV	3,749.12
1241 92009Y12 0009	IMPRESORA HP OFFICEJET 6500A PLUS-e FACT. 11615 SUMINISTROA TUXTLA	2,482.67
1241 92009Y12 0010	VIDEOPROYECTOR EPSON POWER W, FACTURA NO. POSC.1.094.389 DE OFFICE DEPOT	7,679.00
1241 92009Y12 0011	FRIGOBAR MABE 4PGRIS FACTURA WAA098848	3,190.00
1241 92009Y12 0012	MULTIFUNCIONAL HP FACTURA NO. CALC471015	4,999.01
1241 92009Y12 0013	REFRIGERADOR MABE DE 4" GRAFITO FACT. HGHAET325422 DE HOME DEPOT DE MEXICO SRL CV	3,190.00
1241 92009Y12 0014	HIDRO KARCHER FACT. CACL477186 DE NUEVA WALT MART DE MEXICO SRL CV	6,999.00
1241 92009Y12 0015	SILLON EJECUTIVO DE VISITA MOD. L3107 FACT. 1642 OFIMAGEN SA CV	9,078.16
1241 92009Y12 0016	MESA DE CONSEJO OVAN CON BASE EN T DE 2.40 DE FERENTE X 1.10 DE FONDO X .75 DE ALTURA FACT. 1642 OFIMAGEN	4,380.41
1241 92009Y12 0017	SILLON SEMIEJECUTIVO MOD. 526 C CON ELEVADOR FACT. 1642 OFIMAGEN, S.A. DE C.V.	3,749.11
1241 92009Y13 0018	CUATRO RELOJ CHECADOR HUELLA 200 EMP. FACT, POSE/3989844 DE OFFICE DEPOT	15,677.20
1241 931A0100 0001	Engargoladora BIND-WIRE para arillo metalico fac. 28368	3,448.85
1241 931A0100 0002	Engargoladora	2,310.00
1241 931A0101 0001	Extintores de 2.3 kg	2,644.20
1241 931A0101 0002	Extintor de bioxido de carbono de 4.5 kg, fac. 2601 y 29423	2,991.16
1241 931A0103 0001	Extintores	1,555.02
1241 931A0105 0001	Enfriadores y calentadores de agua mod. GXCC01D	2,507.00

SISTEMA CONTABLE 2021
RELACIÓN DE BIENES MUEBLES QUE COMPONEN SU PATRIMONIO

Página 19 de 23

Cuenta Pública al 31 de diciembre de 2021

Hora: 11:33:03a. m.

Fecha: 25/02/2022

Código	Descripción del Bien	Valor en Libros
1241 931A0109 0001	Extintores de presión de 4.5 kg, maca. ANSUL-SENTRY, fac. 8176	24,363.90
1241 931A0110 0001	Enfriadores y calentadores de agua mod. WK5101Q maca. whirlpool fac. 2928,2929,2932, 2933 y 3089	3,329.20
1241 931A0196 0001	Máquina de escribir mod. comfortype olympia fac. 5375	4,257.32
1242	Mobiliario y Equipo Educativo y Recreativo	551,598.63
1242 111A0100 0145	Proyector Infocus	37,375.00
1242 111A0102 0193	Micrófonos inalámbricos proam mic310	721.21
1242 111A0102 0196	Tripie cabeza móvil p/raf	1,825.74
1242 111A0103 0209	Pantalla Tripie blanca	1,199.00
1242 111A0105 0106	Proyector de diapositivas	33,005.00
1242 111A0105 0440	Central digital marca Panasonic modelo KX-TD1232	24,334.00
1242 111A0105 0460	Audifono estero Sony MDR-V150	476.00
1242 111A0107 0513	Paquete de autoestereo	1,499.01
1242 111A0107 0514	Paquete de autoestereo y bocinas	2,099.00
1242 111A0108 0524	DVD recorder+VCR marca LG modelo RC288	2,698.00
1242 111A0108 0528	Video proyector benq MP 612	13,855.20
1242 111A0109 0562	Estuche duro de aluminio Mod. HC-4200 Maca. Canon	12,532.04
1242 111A0109 0563	Tripie Mod. 350MV con cabezal 501 Maca. Manfrotto	13,223.70
1242 111A0109 0566	Dolly para tripie 350 MV modelo 114MV Manfoto	5,261.68
1242 111A0109 0578	Dos tripies GSPTL042 de 2.20 de altura y base 1.20 Maca. fluotec	5,428.00
1242 111A0111 0009	Bafle Amplificador marca Steren mod. BAFI 250	10,370.05
1242 111A0112 0016	EQUIPO BASICO DE RECEPCION EDUCATIVA PARA TELEAULA CON DECODIFICADOR O RECEPTOR DIGITAL SONIC VIEW ELITE DUAL TUNNER FACT. 1175 PAUL D. RAMOS K,	12,748.40
1242 111A0112 0018	VIDEOPROYECTOR BENQ DLP MS502 SVGA 27100 LUMENES 6500 HORA TIRO NORMAL FACT. 1175 PAUL D. RAMOS K.	7,350.00
1242 111A0193 0053	Videocasetera Sony VHS	2,080.65
1242 111A0193 0057	Bafle Kenwood KSH-31	470.00
1242 111A0193 0059	Pedestal Radson de mesa	28.40
1242 111A0197 0105	Proyector de acetatos	7,762.75
1242 111A0197 0106	Proyector de diapositivas	21,731.55
1242 111A0197 0108	Audifono	264.00
1242 11581616 0002	DVD TRIBIDO DE 8 CANALES TURBO HD SALIDA HDML GRABACION Y VISUALIZACION EM TIEMPO REAL CANALES CON WD1 MODELO EV1008TURBO MARCA EPCOM SERIE 5335866349 FCT 54 COMERCIALIZADORA EASY SOLUTIONS SA DE CV	4,048.40
1242 311A0101 0341	Cámara de video digital	17,099.00
1242 311A0102 0195	Mini micrófono mini boom	1,068.58
1242 311A0104 0214	Cámara digital Sony DSCPS	3,499.00
1242 311A0105 0110	Flash automático para cámara	2,346.00
1242 311A0105 0111	Estuche para cámara Canon	1,104.00
1242 311A0105 0135	Micrófonos	238.00
1242 311A0105 0471	Cámara de video digital Canon	6,698.00
1242 311A0105 0472	Cámara fotográfica digital Canon	10,562.00
1242 311A0107 0503	Cámara fotográfica digital	3,325.00

SISTEMA CONTABLE 2021
RELACIÓN DE BIENES MUEBLES QUE COMPONEN SU PATRIMONIO

Página 20 de 23

Cuenta Pública al 31 de diciembre de 2021

Hora: 11:33:03a. m.

Fecha: 25/02/2022

Código	Descripción del Bien	Valor en Libros
1242 311A0107 0515	Cámara digital marca Benq	5,965.22
1242 311A0108 0547	Cámaras fotográficas digitales Mod. F480 Mca. Fujifilm y accesorios	19,809.90
1242 311A0108 0548	Vídeo cámara digital de 3 CCD alta definición Mod. XHA1 Mca. Canon s/2672400619 y flash Mod. 430 EX	46,442.00
1242 311A0109 0565	Dos sistemas de micrófonos Lavalier Mod. EW100ENG G2 Mca. Sennheiser (receptor, cable, adaptador para cámara)	40,807.22
1242 311A0110 0006	Cámara fotográfica Canon serien 21 0470100300 modelo DS126181 Rebel XSI	8,000.00
1242 311A0111 0001	Camara Digital Sony DSC-W570	3,299.00
1242 311A0111 0002	Camara digital sony Cybershot 16MP DSC-W570 plata	9,402.18
1242 311A0111 0003	Camara digital Sony DSCW570 Fact. No. PUSA 18641572	3,299.00
1242 311A0111 0004	Camara Digital A35 Fact. CACL350312	7,999.00
1242 311A0111 0008	Micrófono inalámbrico Steren WR802UHF	2,800.01
1242 311A0112 0005	CAMARA DIGITAL EOS REBEL T3 KIT EF-S 18-55 IS II (N) INCLUYE TARJETA SA DE 8 GB SERIE 122062169119 FACT. 9467 B	10,556.00
1242 311A0112 0006	CAMARA SONY 16MP DSC-J110 NEGRA GR FACT. 19982 FOTO CONTINO DE VERACRUZ SA CV	2,699.00
1242 311A0112 0007	VIDEOCAMARA CANON HF R30 INCLUYE TARJETA SD DE 32 GB SERIE: 502444101537 FC-9467 B	8,414.04
1242 311A0112 0008	CAMARA DIGITAL EOS REBEL T3 KIT EF S 18-55 IS II (N) INCLUYE TARJETA SD DE 32 GB SERIE 122062169121 FACT. 9497 B	11,368.00
1242 311A0112 0009	VIDEOCAMARA DIGITAL VIXIA HF M52 FACTURA No. 243 FOTO YAÑEZ	12,992.00
1242 311A0112 0017	Amplificador-Mescladora de 6 canales con Usb/Sd display y funciones básicas, 2 bafles con bocinas, un micrófono Fct.1175	7,900.00
1242 311A0193 0058	Amplificador marca Sunn	1,025.27
1242 311A0193 0060	Micrófono Autec modelo DM-834	216.33
1242 311A0197 0104	Cámara fotográfica Canon	4,990.93
1242 311A0197 0111	Estuche para cámara Canon	1,564.00
1242 311A0198 0110	Flash automático para cámara	2,070.00
1242 311A0198 0120	Estuche para cámara	110.00
1242 311A0198 0123	Cámara Minolta con estuche	465.75
1242 311A0199 0104	Cámara fotográfica Canon	7,828.00
1242 311A0199 0135	Micrófonos	1,188.00
1242 31581620 0002	Camara Canon kit T7LS EF-S 18-55 LS-7	9,205.98
1242 911A0100 0143	Pizarrón tripie negro	785.77
1242 911A0100 0144	Pizarrón verde liso	253.14
1242 911A0103 0210	Pizarrón verde 90x2.40	956.18
1242 911A0105 0473	Pizarrón de corcho	722.85
1242 911A0108 0534	Carpa	1,398.00
1242 911A0109 0561	Vídeo lámpara Mod. VL10Li II con foco de alógeno Mca. Canon	2,940.00
1242 911A0109 0564	Kit de luces frías portátiles Mod. Petite plus Mca. Fluotec (2 luminarias de 55W, 2 lámparas de 55V)	22,899.75
1242 911A0109 0577	Un kit de luces frías portátiles Mod. Petite plus 2 Mca. Fluotec (luminaria de 55W-90-240V 2 lámparas de 55V)	22,899.75
1244	Vehículos y Equipo de Transporte	6,307,492.00
1244 111A0100 0001	Tsuru 4 puertas austero	102,600.00
1244 111A0100 0007	Volkswagen sedan modelo 2001	69,640.00

SISTEMA CONTABLE 2021
RELACIÓN DE BIENES MUEBLES QUE COMPONEN SU PATRIMONIO

Página 21 de 23

Cuenta Pública al 31 de diciembre de 2021

Hora: 11:33:03a. m.

Fecha: 25/02/2022

Código	Descripción del Bien	Valor en Libros
1244 111A0100 0009	Volkswagwen sedan modelo 2003	64,235.00
1244 111A0100 0010	Jeep liberty	245,200.00
1244 111A0100 0011	Atos	80,900.00
1244 111A0106 0017	Ford Explorer XLS Modelo 2006	309,100.00
1244 111A0107 0018	Hiace Toyota Modelo 2007	319,000.00
1244 111A0107 0019	Chevy C-2 Chevrolet	505,990.00
1244 111A0108 0020	Cheyene Cabina Extendida 4x4 Chevrolet Mod. 2008	305,000.00
1244 111A0108 0022	Motocicleta Honda CB 250 Y Mod. 2000 Serie JH2MC2484YK-200097	9,500.00
1244 111A0108 0025	Focus Ford Mod. 2002 Serie 1FABP3312W122397	34,800.00
1244 111A0111 0027	Dodge Durango, Modelo 2012, Serie CC623294 ,Color Negro Brillante, Transmision automatica, FCT. No. 14906	466,477.00
1244 111A0111 0028	Honda CRV EXL Automatica 5 puertas, modelo 2011, Serie 3CZRE4876BG002071, color Plata brillante Fct. No. 8206	363,900.00
1244 111A0111 0029	Toyota Tacoma 4x4 Modelo 2011, Serie 3TMLU4EN4BM071022, color Blanco, Fact. No. FVA 233	406,400.00
1244 111A0111 0030	Ford Explorer Modelo 2011, serie 1FMHK7B8XBGA20349, color blanco sueco, Fact. 34707	465,700.00
1244 111A0111 0031	Jeep Gran Cherokee Laredo Modelo 2011, serie 1J4RS4GG0BC616983, color blanco	486,000.00
1244 111A0111 0032	Nissan Tsuru Modelo 2012 Serie No. 3N1EB31SCK320462	141,700.00
1244 111A0112 0033	Chevy 4 ptas.Modela 2010 Serie 3G1SE51X4AS153986 FACTURA NO. 27592 OCTUBRE 27 2010	121,000.00
1244 111A0112 0034	Chevy 4 ptas.Modela 2010 Serie 3G1SE51X2AS154408 FACTURA NO. 27589 OCTUBRE 27 2010	121,000.00
1244 111A0112 0035	Chevy 4 ptas.Modela 2010 Serie 3G1SE51XXAS146279 FACTURA NO. 27590 OCTUBRE 27 2010	121,000.00
1244 111A0120 0002	Segundo pago Complemento Jeep Grand Cherokee Limited de Lujo Modelo 202 No. Serie 1C4RJEBG8LC246602, Color Granito,	180,000.00
1244 111A0199 0006	Nissan tsuru gs modelo 2000	101,000.00
1244 11581119 0002	4 VEHICULOS NISSAN TSURU MODELO 2016 GINZA AUTOMOTOREZ, SA DE CV	428,677.77
1244 11581120 0002	COMPLEMENTO DE LA ADQUISICION DE 4 VEHICULOS NISSAN TSURU MODELO 2016 (REGULARIZACION CUENTA 1279)	21,272.23
1244 11581120 0003	Jeep Grand Cherokee limited de lujo Modelo 2020 No. Serie 1C4RJEBG8LC246602, Color Granito FC-MN000000243	298,700.00
1244 11581620 0002	Complemento : Jeep Grand Cherokee limited de lujo Modelo 2020 No. Serie 1C4RJEBG8LC246602, Color Granito FC-MN000000243	361,200.00
1244 12009Y11 0001	Nissan VersaTM/2012 Fact. FVA 733	177,500.00
1246	Maquinaria, Otros Equipos y Herramientas	805,998.06
1246 211A0102 0192	Purificador potabilizador yacht	6,500.00
1246 211A0106 0474	Motobomba inyectora eléctrica	3,483.93
1246 211A0199 0133	Bomba Evans para fuente	640.46
1246 43009Y01 0001	Equipos de aire acondicionado	3,858.25
1246 43009Y03 0001	Equipos de aire acondicionado	7,797.00
1246 43009Y07 0001	Aire acondicionado tipo mini-split de 36000	12,351.00
1246 43009Y96 0001	Aire acondicionado white fac. 3537	6,831.00
1246 43009Y97 0001	Aire acondicionado tipo ventana mca. totaline mod. 51TOP/18	4,616.10
1246 511A0100 0292	Teléfono secretarial	1,123.00

SISTEMA CONTABLE 2021
RELACIÓN DE BIENES MUEBLES QUE COMPONEN SU PATRIMONIO

Página 22 de 23

Cuenta Pública al 31 de diciembre de 2021

Hora: 11:33:03a. m.

Fecha: 25/02/2022

Código	Descripción del Bien	Valor en Libros
1246 511A0101 0292	Teléfono secretarial	667.00
1246 511A0101 0334	Teléfono multilinea dual	796.43
1246 511A0101 0342	Teléfono unilínea Sony	512.00
1246 511A0101 0345	Teléfono inalámbrico	699.01
1246 511A0102 0290	Identificador de llamadas	358.00
1246 511A0102 0363	Fax brother térmico 255	1,328.99
1246 511A0102 0368	Fax brother térmico 275	1,499.00
1246 511A0103 0292	Teléfono secretarial	399.00
1246 511A0103 0296	Teléfono unilínea Panasonic	471.50
1246 511A0103 0390	Teléfono Panasonic 023 kxts	209.30
1246 511A0103 0391	Teléfono Panasonic 023 kxts-6 unilínea	414.00
1246 511A0104 0292	Teléfono secretarial	349.00
1246 511A0104 0389	Teléfono Panasonic	431.25
1246 511A0104 0409	Fax marca brother	3,565.00
1246 511A0104 0410	Fax 25 MEM	1,569.00
1246 511A0104 0412	Fax sharp 385 papel bond	2,317.00
1246 511A0104 0424	Fax modem interno	450.00
1246 511A0104 0437	Contestador dig.tad-3	448.99
1246 511A0104 0438	Teléfono Thompson	349.00
1246 511A0105 0236	Teléfono sencillo digital	747.50
1246 511A0105 0292	Teléfono secretarial	3,933.50
1246 511A0105 0296	Teléfono unilínea Panasonic	805.00
1246 511A0105 0345	Teléfono inalámbrico	511.70
1246 511A0105 0389	Teléfono Panasonic	373.75
1246 511A0105 0441	Teléfono programador digital Mca. Panasonic modelo 7533	6,262.90
1246 511A0105 0462	Teléfono multilinea digital Mod. KXT7533LA	3,131.45
1246 511A0106 0480	Fax/Teléfono KX-FT907	3,156.75
1246 511A0106 0487	Fax/Teléfono, KX-FT901L	2,334.41
1246 511A0106 0496	Fax/Teléfono, marca Panasonic, Mod. FX-FHD351LA	3,198.39
1246 511A0108 0538	Fax Brother 275 térmico	1,449.00
1246 511A0108 0554	Fax Sharp UX-67 Térmicos	3,897.00
1246 511A0108 0558	Teléfono Panasonic KX TG3533	1,199.00
1246 511A0111 0001	Celular Blackberry Mod. 9300	5,078.00
1246 511A0111 0002	Fax HP 2140	1,299.00
1246 511A0111 0003	Central Digital Impacta 220 INTE	21,529.60
1246 511A0111 0004	Tarjeta 8 Lineas Impacta 140/220	3,804.80
1246 511A0111 0005	Tarjeta 16 Extensiones Analógica Impacta In.	23,350.80
1246 511A0111 0006	Tarjeta Digital 16 Extensiones Impacta	7,598.00
1246 511A0111 0007	TI-NKT-4245 Telefono Multilinea Botonera	2,436.00
1246 511A0111 0008	DSS64 Botonera de 64 Teclas	1,774.80
1246 511A0111 0009	TI-NKT-2165 Telefono Multilinea Intelbra	20,996.00
1246 511A0111 0010	Tarjeta Fax Modem	240.00

SISTEMA CONTABLE 2021
RELACIÓN DE BIENES MUEBLES QUE COMPONEN SU PATRIMONIO

Página 23 de 23

Cuenta Pública al 31 de diciembre de 2021

Hora: 11:33:03a. m.

Fecha: 25/02/2022

Código	Descripción del Bien	Valor en Libros
1246 511A0111 0129	Blackberry 3G 9800 torch 8027 335465040520930	5,509.00
1246 511A0111 0130	Blackberry Wireless 8520 Gemini 8100 895202001062468284	3,455.00
1246 511A0111 0593	Fax Panasonic WXFT9318 termi Fact. POSA360042	1,499.00
1246 511A0111 0601	Fax HP 2140	1,299.00
1246 511A0111 0602	Fax Hp 2140 Fact. No.POSA23 358 518	1,499.00
1246 511A0112 0165	Blackberry 3 G 9900 369683046382487 Fact. Rx-3016330 Radiomóvil DIPSA	2,791.84
1246 511A0114 0010	TELEFONO MULTIMEDIA P/BOTONERA PANTALLA NEGRO NKT4245 FACT. A579 DE JUAN DAVID SOSA LUNA	2,390.06
1246 511A0114 0011	TELEFONO MULTILINEA P/BOTONERA PANTALLA NEGRO NKT4245 FACT. A591 DE JUAN DAVID SOSA LUNA	2,390.06
1246 511A0193 0233	Telefono con marcación digital	373.00
1246 511A0193 0236	Telefono sencillo digital	500.00
1246 511A0196 0265	Faxsimil mod. astrofax Olympia	5,040.00
1246 511A0197 0265	Faxsimil mod. astrofax Olympia	2,875.00
1246 511A0198 0290	Identificador de llamadas	368.00
1246 511A0198 0292	Telefono secretarial	43.07
1246 511A0198 0296	Telefono unilinea Panasonic	414.00
1246 611A0101 0362	Alarma vehicular	2,850.00
1246 611A0105 0362	Alarma vehicular	1,610.00
1246 911A0105 0085	Extintor de CO2	2,965.99
1246 911A0114 0002	ELEVADOR MARCA SCHINDLER TIPO SXL 180 FACTURA 0077 0001 DE CARLOS EDUARDO DIAZ PEREZ	579,000.00
1246 911A0193 0085	Extintor de CO2	2,731.52
1246 911A0194 0085	Extintor de CO2	685.01
1246 911A0196 0085	Extintor de CO2	2,567.95

SISTEMA CONTABLE 2021

RELACIÓN DE BIENES INMUEBLES QUE COMPONEN SU PATRIMONIO

Cuenta Pública al 31 de diciembre de 2021

Página 1 de 1

Hora: 11:33:16a. m.

Fecha: 25/02/2022

Código	Descripción del Bien	Valor en Libros
1233	Edificios no Habitacionales	11,047,344.00
1233 11581121 0002	Predio Urbano y Construccion Avenida Hidalgo No. 17 SCLC	11,047,344.00

SISTEMA CONTABLE 2021

RELACIÓN DE ACTIVOS INTANGIBLES QUE COMPONEN SU PATRIMONIO

Cuenta Pública al 31 de diciembre de 2021

Página 1 de 1

Hora: 11:33:29a. m.

Fecha: 25/02/2022

Código	Descripción del Bien	Valor en Libros
1251	Software	38,280.00
1251 11581620 0002	Sistema Integral de Ejecucion de Nominas (Jose L. Calderon Ramirez) Contrato No. CEDH/10/2020	38,280.00