

SISTEMA CONTABLE 2020  
 ESTADO DE SITUACIÓN FINANCIERA  
 AL 31 DE DICIEMBRE DEL 2020

 Página 1 de 1  
 Fecha: 09/02/2021

ACTIVO	2020	2019	PASIVO	2020	2019
<b>ACTIVO</b>			<b>PASIVO</b>		
<b>Activo Circulante</b>			<b>Pasivo Circulante</b>		
Efectivo y Equivalentes	65,121,274.33	20,937,380.77	Cuentas por Pagar a Corto Plazo	1,078,074.33	677,129.72
Derechos a Recibir Efectivo o Equivalentes	18,132,440.44	65,875.02	Documentos por Pagar a Corto Plazo		
Derechos a Recibir Bienes o Servicios			Porción a Corto Plazo de la Deuda Pública a Largo Plazo		
Inventarios			Títulos y Valores a Corto Plazo		
Almacenes			Pasivos Diferidos a Corto Plazo		
Estimación por Pérdida o Deterioro de Activos Circulantes			Fondos y Bienes de Terceros en Garantía y/o Administración a Corto Plazo		
Otros Activos Circulantes			Provisiones a Corto Plazo		
			Otros Pasivos a Corto Plazo		
<b>Total de Activos Circulantes</b>	<b>83,253,714.77</b>	<b>21,003,255.79</b>	<b>Total de Pasivos Circulantes</b>	<b>1,078,074.33</b>	<b>677,129.72</b>
<b>Activo No Circulante</b>			<b>Pasivo No Circulante</b>		
Inversiones Financieras a Largo Plazo			Cuentas por Pagar a Largo Plazo		
Derechos a Recibir Efectivo o Equivalentes a Largo Plazo			Documentos por Pagar a Largo Plazo		
Bienes Inmuebles, Infraestructura y Construcciones en Proceso	28,495,033.46	28,495,033.46	Deuda Pública a Largo Plazo		
Bienes Muebles	76,419,614.24	68,871,967.86	Pasivos Diferidos a Largo Plazo	81,340.54	41.71
Activos Intangibles	3,412,206.00	3,080,206.00	Fondos y Bienes de Terceros en Garantía y/o Administración a Largo Plazo		
Depreciación, Deterioro y Amortización Acumulada de Bienes			Provisiones a Largo Plazo		
Activos Diferidos		3,813,780.35	<b>Total de Pasivos No Circulantes</b>	<b>81,340.54</b>	<b>41.71</b>
Estimación por Pérdida o Deterioro de Activos no Circulantes			<b>Total de Pasivo</b>	<b>1,159,414.87</b>	<b>677,171.43</b>
Otros Activos no Circulantes			<b>HACIENDA PÚBLICA / PATRIMONIO</b>		
			<b>Hacienda Pública/Patrimonio Contribuido</b>	<b>19,996,691.21</b>	<b>19,996,691.21</b>
			Aportaciones		
			Donaciones de Capital	19,996,691.21	19,996,691.21
			Actualización de la Hacienda Pública/Patrimonio		
			<b>Hacienda Pública/Patrimonio Generado</b>	<b>170,424,462.39</b>	<b>104,590,380.82</b>
			Resultados del Ejercicio (Ahorro/Desahorro)	69,858,658.61	4,038,711.32
			Resultados de Ejercicios Anteriores	100,565,803.78	100,551,669.50
			Revalúos		
			Reservas		
			Rectificaciones de Resultados de Ejercicios Anteriores		
			Exceso o Insuficiencia en la Actualización de la Hacienda Pública/Patrimonio		
			Resultado por Posición Monetaria		
			Resultado por Tenencia de Activos no Monetarios		
<b>Total de Activos No Circulantes</b>	<b>108,326,853.70</b>	<b>104,260,987.67</b>	<b>Total Hacienda Pública/Patrimonio</b>	<b>190,421,153.60</b>	<b>124,587,072.03</b>
<b>Total del Activo</b>	<b>191,580,568.47</b>	<b>125,264,243.46</b>	<b>Total del Pasivo y Hacienda Pública/Patrimonio</b>	<b>191,580,568.47</b>	<b>125,264,243.46</b>

SISTEMA CONTABLE 2020  
 ESTADO DE ACTIVIDADES  
 DEL 1o. DE ENERO AL 31 DE DICIEMBRE DE 2020

	2020	2019
<b>INGRESOS Y OTROS BENEFICIOS</b>		
<i><b>Ingresos de la Gestión</b></i>		
Impuestos		
Cuotas y Aportaciones de Seguridad Social		
Contribuciones de Mejoras		
Derechos		
Productos		
Aprovechamientos		
Ingresos por Venta de Bienes y Prestación de Servicios	3,220,990.33	3,892,793.00
<i><b>Participaciones, Aportaciones, Convenios, Incentivos Derivados de la Colaboración Fiscal, Fondo Distintos de Aportaciones, Transferencias, Asignaciones, Subsidios y Subvenciones, y Pensiones y Jubilaciones</b></i>	<b>147,670,428.66</b>	<b>74,522,322.63</b>
Participaciones, Aportaciones, Convenios, Incentivos Derivados de la Colaboración Fiscal y Fondos Distintos de Aportaciones		
Transferencias, Asignaciones, Subsidios y Subvenciones, y Pensiones y Jubilaciones	147,670,428.66	74,522,322.63
<i><b>Otros Ingresos y Beneficios</b></i>		
Ingresos Financieros	11,710.38	7,353.53
Incremento por Variación de Inventarios		
Disminución del Exceso de Estimaciones por Pérdida o Deterioro U		
Obsolescencia		
Disminución del Exceso de Provisiones		
Otros Ingresos y Beneficios Varios		0.96
<b>Total de Ingresos y Otros Beneficios</b>	<b>150,903,129.37</b>	<b>78,422,470.12</b>
<b>GASTOS Y OTRAS PÉRDIDAS</b>		
<i><b>Gastos de Funcionamiento</b></i>		
Servicios Personales		
Materiales y Suministros	722,364.58	
Servicios Generales		
<i><b>Transferencias, Asignaciones, Subsidios y Otras Ayudas</b></i>		
Transferencias Internas y Asignaciones al Sector Público	76,542,397.92	70,304,130.29
Transferencias al Resto del Sector Público		
Subsidios y Subvenciones		
Ayudas Sociales		
Pensiones y Jubilaciones		
Transferencias a Fideicomisos, Mandatos y Contratos Análogos		
Transferencias a la Seguridad Social		
Donativo		
Transferencias al Exterior		
<i><b>Participaciones y Aportaciones</b></i>		
Participaciones		
Aportaciones		
Convenios		
<i><b>Intereses, Comisiones y Otros Gastos de la Deuda Pública</b></i>		
Intereses de la Deuda Pública		
Comisiones de la Deuda Pública		
Gastos de la Deuda Pública		
Costo por Coberturas		
Apoyos Financieros		
<i><b>Otros Gastos y Pérdidas Extraordinarias</b></i>		
Estimaciones, Depreciaciones, Deterioros, Obsolescencias, y Amortizaciones		
Provisiones		
Disminución de Inventarios		
Aumento por Insuficiencia de Estimaciones por Pérdida o Deterioro y Obsolescencia		
Aumento por Insuficiencia de Provisiones		
Otros Gastos	3,779,708.26	4,079,628.51
<i><b>Inversión Pública</b></i>		
Inversión Pública no Capitalizable		
<b>Total de Gastos y Otras Pérdidas</b>	<b>81,044,470.76</b>	<b>74,383,758.80</b>
<b>Resultados del Ejercicio (Ahorro/Desahorro)</b>	<b>69,858,658.61</b>	<b>4,038,711.32</b>

**UNIVERSIDAD INTERCULTURAL DE CHIAPAS**
**SISTEMA CONTABLE 2020**
**ESTADO DE VARIACIÓN EN LA HACIENDA PÚBLICA**
**DEL 01 DE ENERO AL 31 DE DICIEMBRE DE 2020**

Página 1 de 1

Fecha:

09/02/2021

Concepto	Hacienda Pública / Patrimonio Contribuido	Hacienda Pública / Patrimonio Generado de Ejercicios Anteriores	Hacienda Pública / Patrimonio Generado del Ejercicio	Exceso o Insuficiencia en la Actualización de la Hacienda Pública/Patrimonio	Total
Hacienda Pública / Patrimonio Contribuido Neto de 2019	19,996,691.21				19,996,691.21
Aportaciones					
Donaciones de Capital	19,996,691.21				19,996,691.21
Actualización de la Hacienda Pública/Patrimonio					
Hacienda Pública / Patrimonio Generado Neto de 2019		100,551,669.50	4,038,711.32		104,590,380.82
Resultados del Ejercicio (Ahorro/Desahorro)			4,038,711.32		4,038,711.32
Resultados del Ejercicios Anteriores		100,551,669.50			100,551,669.50
Revalúos					
Reservas					
Rectificaciones de Resultados de Ejercicios Anteriores					
<b>Exceso o Insuficiencia en la Actualización de la Hacienda Pública / Patrimonio Neto de 2019</b>					
Resultado por Posición Monetaria					
Resultado por Tenencia de Activos no Monetarios					
<b>Hacienda Pública / Patrimonio Neto Final de 2019</b>	<b>19,996,691.21</b>	<b>100,551,669.50</b>	<b>4,038,711.32</b>		<b>124,587,072.03</b>
<b>Cambios en la Hacienda Pública / Patrimonio Contribuido</b>					
Neto de 2020					
Aportaciones					
Donaciones de Capital					
Actualización de la Hacienda Pública/Patrimonio					
<b>Variaciones de la Hacienda Pública / Patrimonio Generado</b>		<b>14,134.28</b>	<b>65,819,947.29</b>		<b>65,834,081.57</b>
Neto de 2020					
Resultados del Ejercicio (Ahorro/Desahorro)			69,858,658.61		69,858,658.61
Resultados de Ejercicios Anteriores		14,134.28	(4,038,711.32)		(4,024,577.04)
Revalúos					
Reservas					
Rectificaciones de Resultados de Ejercicios Anteriores					
<b>Cambios en el Exceso o Insuficiencia en la Actualización</b>					
de la Hacienda Pública / Patrimonio Neto de 2020					
Resultado por Posición Monetaria					
Resultado por Tenencia de Activos no Monetarios					
<b>Hacienda Pública / Patrimonio Neto Final de 2020</b>	<b>19,996,691.21</b>	<b>100,565,803.78</b>	<b>69,858,658.61</b>		<b>190,421,153.60</b>

**SISTEMA CONTABLE 2020**  
**ESTADO DE CAMBIOS EN LA SITUACIÓN FINANCIERA**  
**DEL 1o. DE ENERO AL 31 DE DICIEMBRE DE 2020**

Fecha:

	Origen	Aplicación
<b>ACTIVO</b>		
<b>Activo Circulante</b>		
Efectivo y Equivalentes		44,183,893.56
Derechos a Recibir Efectivo o Equivalentes		18,066,565.42
Derechos a Recibir Bienes o Servicios		
Inventarios		
Almacenes		
Estimación por Pérdida o Deterioro de Activos Circulantes		
Otros Activos Circulantes		
<b>Activo No Circulante</b>		
Inversiones Financieras a Largo Plazo		
Derechos a Recibir Efectivo o Equivalentes a Largo Plazo		
Bienes Inmuebles, Infraestructura y Construcciones en Proceso		
Bienes Muebles		7,547,646.38
Activos Intangibles		332,000.00
Depreciación, Deterioro y Amortización Acumulada de Bienes		
Activos Diferidos	3,813,780.35	
Estimación por Pérdida o Deterioro de Activos no Circulantes		
Otros Activos no Circulantes		
<b>PASIVO</b>		
<b>Pasivo Circulante</b>		
Cuentas por Pagar a Corto Plazo	400,944.61	
Documentos por Pagar a Corto Plazo		
Porción a Corto Plazo de la Deuda Pública a Largo Plazo		
Títulos y Valores a Corto Plazo		
Pasivos Diferidos a Corto Plazo		
Fondos y Bienes de Terceros en Garantía y/o Administración a Corto Plazo		
Provisiones a Corto Plazo		
Otros Pasivos a Corto Plazo		
<b>Pasivo No Circulante</b>		
Cuentas a Pagar a Largo Plazo		
Documentos por Pagar a Largo Plazo		
Deuda Pública a Largo Plazo		
Pasivos Diferidos a Largo Plazo	81,298.83	
Fondos y Bienes de Terceros en Garantía y/o Administración a Largo Plazo		
Provisiones a Largo Plazo		
<b>HACIENDA PÚBLICA/PATRIMONIO</b>		
<b>Hacienda Pública/Patrimonio Contribuido</b>		
Aportaciones		
Donaciones de Capital		
Actualización de la Hacienda Pública/Patrimonio		
<b>Hacienda Pública/Patrimonio Generado</b>		
Resultados del Ejercicio (Ahorro/Desahorro)	65,819,947.29	
Resultados de Ejercicios Anteriores	14,134.28	
Revalúos		
Reservas		
Rectificaciones de Resultados de Ejercicios Anteriores		
<b>Exceso o Insuficiencia en la Actualización de la Hacienda Pública/Patrimonio</b>		
Resultado por Posición Monetaria		
Resultado por Tenencia de Activos no Monetarios		

**SISTEMA CONTABLE 2020**  
**ESTADO DE FLUJOS DE EFECTIVO**  
**DEL 01 DE ENERO AL 31 DE DICIEMBRE DE 2020**

Página 1 de 1

Fecha: 09/02/2021

CONCEPTO	2020	2019
<b>Flujos de Efectivo de las Actividades de Operación</b>		
<b>Origen</b>	<b>150,903,129.37</b>	<b>78,422,470.12</b>
Impuestos		
Cuotas y Aportaciones de Seguridad Social		
Contribuciones de Mejoras		
Derechos		
Productos		
Aprovechamientos		
Ingresos por Venta de Bienes y Prestación de Servicios	3,220,990.33	3,892,793.00
Participaciones, Aportaciones, Convenios, Incentivos Derivados de la Colaboración Fiscal y Fondos Distintos de Aportaciones		
Transferencias, Asignaciones, Subsidios y Subvenciones, y Pensiones y Jubilaciones		
Otros Orígenes de Operación	147,682,139.04	74,529,677.12
<b>Aplicación</b>	<b>81,044,470.76</b>	<b>74,383,758.80</b>
<b>Servicios Personales</b>		
Materiales y Suministros	722,364.58	
Servicios Generales		
Transferencias Internas y Asignaciones al Sector Público	76,542,397.92	70,304,130.29
Trasferencias al Resto del Sector Público		
Subsidios y Subvenciones		
Ayudas Sociales		
Pensiones y Jubilaciones		
Transferencias a Fideicomisos, Mandatos y Contratos Análogos		
Transferencias a la Seguridad Social		
Donativos		
Transferencias al Exterior		
Participaciones		
Aportaciones		
Convenios		
Otras Aplicaciones de Operación	3,779,708.26	4,079,628.51
<b>Flujos Netos de Efectivo de las Actividades de Operación</b>	<b>69,858,658.61</b>	<b>4,038,711.32</b>
<b>Flujos de Efectivo de las Actividades de Inversión</b>		
<b>Origen</b>	<b>3,827,914.63</b>	<b>28,146,298.49</b>
<b>Bienes Inmuebles, Infraestructura y Construcciones en Proceso</b>		
Bienes Muebles		
Otros Orígenes de Inversión	3,827,914.63	28,146,298.49
<b>Aplicación</b>	<b>29,984,923.12</b>	<b>35,641,264.71</b>
<b>Bienes Inmuebles, Infraestructura y Construcciones en Proceso</b>		
Bienes Muebles	7,547,646.38	2,930,059.39
Otras Aplicaciones de Inversión	22,437,276.74	32,711,205.32
<b>Flujos Netos de Efectivo de las Actividades de Inversión</b>	<b>(26,157,008.49)</b>	<b>(7,494,966.22)</b>
<b>Flujos de Efectivo de las Actividades de Financiamiento</b>		
<b>Origen</b>	<b>548,302.23</b>	<b>397,194.03</b>
<b>Endeudamiento Neto</b>		
Interno		
Externo		
Otros Orígenes de Financiamiento	548,302.23	397,194.03
<b>Aplicación</b>	<b>66,058.79</b>	<b>809,512.06</b>
Servicios de la Deuda		
Interno		
Externo		
Otras Aplicaciones de Financiamiento	66,058.79	809,512.06
<b>Flujos Netos de Efectivo por Actividades de Financiamiento</b>	<b>482,243.44</b>	<b>(412,318.03)</b>
<b>Incremento/Disminución Neta en el Efectivo y Equivalentes al Efectivo</b>	<b>44,183,893.56</b>	<b>(3,868,572.93)</b>
<b>Efectivo y Equivalentes al Efectivo al Inicio del Ejercicio</b>	<b>20,937,380.77</b>	<b>24,805,953.70</b>
<b>Efectivo y Equivalentes al Efectivo al Final del Ejercicio</b>	<b>65,121,274.33</b>	<b>20,937,380.77</b>

**SISTEMA CONTABLE 2020**
**ESTADO ANALITICO DEL ACTIVO**
**DEL 01 DE ENERO AL 31 DE DICIEMBRE DEL 2020**

Fecha:

Página 1 de 1

09/02/2021

CONCEPTO	Saldo Inicial (SI)	Cargos del Período	Abonos del Período	Saldo Final (SF)	Variación del Período (SF - SI)
<b>ACTIVO</b>	<b>125,264,243.46</b>	<b>497,411,973.36</b>	<b>431,095,648.35</b>	<b>191,580,568.47</b>	<b>66,316,325.01</b>
<b>ACTIVO CIRCULANTE</b>	<b>21,003,255.79</b>	<b>488,689,124.97</b>	<b>426,438,665.99</b>	<b>83,253,714.77</b>	<b>62,250,458.98</b>
Efectivo y Equivalentes	20,937,380.77	428,594,414.91	384,410,521.35	65,121,274.33	44,183,893.56
Derechos a Recibir Efectivo o Equivalentes	65,875.02	41,969,710.06	23,903,144.64	18,132,440.44	18,066,565.42
Derechos a Recibir Bienes o Servicios		18,125,000.00	18,125,000.00		
Inventarios					
Almacenes					
Estimación por Pérdida o Deterioro de Activos Circulantes					
Otros Activos Circulantes					
<b>ACTIVO NO CIRCULANTE</b>	<b>104,260,987.67</b>	<b>8,722,848.39</b>	<b>4,656,982.36</b>	<b>108,326,853.70</b>	<b>4,065,866.03</b>
Inversiones Financieras a Largo Plazo					
Derechos a Recibir Efectivo o Equivalentes a Largo Plazo					
Bienes Inmuebles, Infraestructura y Construcciones en Proceso	28,495,033.46	125,000.00	125,000.00	28,495,033.46	
Bienes Muebles	68,871,967.86	8,265,848.39	718,202.01	76,419,614.24	7,547,646.38
Activos Intangibles	3,080,206.00	332,000.00		3,412,206.00	332,000.00
Depreciación, Deterioro y Amortización Acumulada de Bienes					
Activos Diferidos	3,813,780.35		3,813,780.35		(3,813,780.35)
Estimación por Pérdida o Deterioro de Activos no Circulantes					
Otros Activos no Circulantes					

DENONIMACIÓN DE LAS DEUDAS	MONEDA DE CONTRATACIÓN	INSTITUCIÓN O PAIS ACREEDOR	SALDO INICIAL DEL PERÍODO	SALDO FINAL DEL PERÍODO
<b>DEUDA PÚBLICA</b>				
<b>Corto Plazo</b>				
<b>Deuda Interna</b>				
Instituciones de Crédito				
BANCOMER, S.A.	Moneda Nacional	México		
BANOBRAS, S.N.C.	Moneda Nacional	México		
BANORTE, S.A.	Moneda Nacional	México		
INTERACCIONES, S.A.	Moneda Nacional	México		
SANTANDER, S.A.	Moneda Nacional	México		
SCOTIABANK INVERLAT, S.A.	Moneda Nacional	México		
Títulos y Valores				
Arrendamientos Financieros				
<b>Deuda Externa</b>				
Organismos Financieros Internacionales				
Deuda Bilateral				
Títulos y Valores				
Arrendamientos Financieros				
<b>Subtotal Corto Plazo</b>				
<b>Largo Plazo</b>				
<b>Deuda Interna</b>				
Instituciones de Crédito				
BANCOMER, S.A.	Moneda Nacional	México		
BANOBRAS, S.N.C.	Moneda Nacional	México		
BANORTE, S.A.	Moneda Nacional	México		
SANTANDER, S.A.	Moneda Nacional	México		
Títulos y Valores				
Arrendamientos Financieros				
<b>Deuda Externa</b>				
Organismos Financieros Internacionales				
Deuda Bilateral				
Títulos y Valores				
Arrendamientos Financieros				
<b>Subtotal Largo Plazo</b>				
<b>Otros Pasivos</b>	Moneda Nacional	México	677,171.43	1,159,414.87
<b>Total Deuda y Otros Pasivos</b>			<b>677,171.43</b>	<b>1,159,414.87</b>

**SISTEMA CONTABLE 2020**

**INFORME SOBRE PASIVOS CONTINGENTES**

**DEL 1o. DE ENERO AL 31 DE DICIEMBRE DE 2020**

De conformidad a las Principales Reglas de Registro y Valoración del Patrimonio (Elementos Generales), emitidas por el Consejo Nacional de Armonización Contable, publicadas en el capítulo reformado en el Diario Oficial de la Federación el 06 de octubre del 2014, los Pasivos Contingentes consideran:

- a) Obligaciones surgidas a raíz de sucesos pasados, cuya existencia ha de ser confirmada sólo por la concurrencia, de uno o más eventos inciertos en el futuro que no están enteramente bajo el control del organismo público.
- b) Una obligación presente a raíz de sucesos pasados, que no se ha reconocido contablemente porque no es viable que el ente público tenga que satisfacerla, o debido a que el importe de la obligación no puede ser cuantificado con la suficiente confiabilidad.

Al respecto, se informa que éste Organismo Público a esta fecha NO cuenta con Pasivos Contingentes significativos pendientes de pago, ya que estos se reconocen y se liquidan en el transcurso del ejercicio, en la vigencia del presupuesto.



**NOTAS DE DESGLOSE**
**NOTAS AL ESTADO DE SITUACIÓN FINANCIERA**

El Estado de Situación Financiera muestra la posición financiera de la **Universidad Intercultural de Chiapas**, valuados y elaborados de acuerdo con los Postulados Básicos de Contabilidad Gubernamental, Normas y Metodología para la Emisión de Información Financiera y Estructura de los Estados Financieros del Ente Público y Característica de sus Notas, emitidos por el Consejo Nacional de Armonización Contable (CONAC), el cual refleja los bienes y derechos que se clasifican en rubros de acuerdo a su disponibilidad de liquidez al igual que sus obligaciones o compromisos, agrupándolas con relación a su exigibilidad.

**ACTIVO**

El activo se compone de los fondos, valores, derechos y bienes cuantificados en términos monetarios, los cuales dispone la **Universidad Intercultural de Chiapas**, para la operatividad y la prestación de servicios públicos, éste se integra como sigue:

**Circulante**
**Efectivo y Equivalentes**

El rubro de efectivo y equivalentes al 31 de diciembre de 2020, asciende a \$ 65,121,274.33, el cual representa el 78.2 por ciento del total de activo circulante, se integra por la disponibilidad financiera para cubrir los compromisos de pagos a los diferentes proveedores, así como, pagos de impuestos y otras contribuciones.

CONCEPTO	2020	2019
<b>Bancos/Dependencias y Otros</b>	45,833,315.21	1,649,421.65
<b>Fondos con Afectación Específica</b>	19,287,959.12	19,287,959.12
<b>Suma</b>	<b>\$ 65,121,274.33</b>	<b>\$ 20,937,380.77</b>

CONCEPTO	2020	2019
<b>Fondos con Afectación Específica</b>		
Ingresos Estatales	\$ 1,677,087.36	\$ 1,677,087.36
Fondo General de Participaciones	7,427,440.33	7,427,440.33
Programas sujetos a reglas de operación	1,154,883.00	1,154,883.00
Otros subsidios	9,028,548.43	9,028,548.43
<b>Suma</b>	<b>\$ 19,287,959.12</b>	<b>\$ 19,287,959.12</b>

**Derechos a Recibir Efectivo o Equivalentes**

Este rubro del activo asciende a \$ 18,132,440.44, el cual representa el 21.7 por ciento del total del activo circulante, corresponde al periodo que se informa, y de ejercicios anteriores; se integra por los préstamos a funcionarios públicos, pendientes de recuperar, así como, por los gastos a comprobar, los cuales se encuentran pendientes de regularizar al 31 de diciembre de 2020. Derivado de lo anterior, se están realizando las gestiones necesarias ante la Secretaría de Hacienda para su comprobación y/o regularización.

CONCEPTO	VENCIMIENTO (DÍAS)	2020	2019
<b>Cuentas por Cobrar a Corto Plazo</b>	≤ 365	\$ 7,440.44	\$ 7,440.44
<b>Deudores Diversos por Cobrar a Corto Plazo</b>	≤ 365	18,125,000.00	58,434.58
<b>Suma</b>		<b>\$ 18,132,440.44</b>	<b>\$ 65,875.02</b>

CONCEPTO	VENCIMIENTO (DÍAS)	2020	2019
<b>Cuentas por Cobrar a Corto Plazo</b>			
Cuentas por Cobrar por Venta de Bienes y Prestación de Servicios	≤ 365	\$ 7,440.44	\$ 7,440.44
<b>Suma</b>		<b>\$ 7,440.44</b>	<b>\$ 7,440.44</b>

CONCEPTO	VENCIMIENTO (DÍAS)	2020	2019
<b>Deudores Diversos por Cobrar a Corto Plazo</b>			
Por Gastos a Comprobar	≤ 365	\$ 18,125,000.00	\$ 58,434.58
<b>Suma</b>		<b>\$ 18,125,000.00</b>	<b>\$ 58,434.58</b>

**No Circulante****Bienes Inmuebles, Infraestructura y Construcciones en Proceso.**

Este rubro representa las construcciones que son propiedad de la **Universidad Intercultural de Chiapas**, como son: terrenos y edificios no habitacionales, que conforman los espacios laborales y educativos de la institución que se encuentran ubicados en San Cristóbal de las Casas; los cuales fueron adquiridos con recursos ajenos y presupuestales, al 31 de diciembre del 2020, este rubro asciende a \$ 28,495,033.46, que representa el 26.3 por ciento del activo no circulante.

CONCEPTO	2020	2019
<b>Terrenos</b>	\$ 8,580,429.00	\$ 8,580,429.00
<b>Edificios no Habitacionales</b>	19,914,604.46	19,914,604.46
<b>Suma</b>	<b>\$ 28,495,033.46</b>	<b>\$ 28,495,033.46</b>

**Bienes Muebles**

Este rubro representa los bienes muebles que son propiedad de la **Universidad Intercultural de Chiapas**, como son: Mobiliario y Equipo de Administración, Mobiliario y Equipo Educativo y Recreativo, Vehículos y Equipo de Transporte, Maquinaria, Otros Equipos y Herramientas, que aún se encuentran en buenas condiciones y que son básicos para la operatividad del mismo; los cuales fueron adquiridos con recursos presupuestales, así como también el Equipo e Instrumento Médico y de Laboratorio que está conformado por equipamiento Integral de Laboratorios de Anatomía, Fisiología, A. Clínicos, Microbiología, Fotoquímica y Ciencias Ambientales, los cuales fueron obtenidos mediante transferencias con fuente de financiamiento federa y en el caso de las Colecciones, Obras de Arte y Objetos Valiosos el cual está conformado en su mayoría por un mural que mide 3 X 10 mts aproximadamente y por colección de libros que pertenecen a la biblioteca de la institución, en el periodo que se informa, así como, en ejercicios anteriores.

Al 31 de diciembre de 2020, este rubro asciende a \$ 76,419,614.24, que representa el 70.5 por ciento del activo no circulante.

CONCEPTO	2020	2019
<b>Mobiliario y Equipo de Administración</b>	\$ 20,995,849.41	\$ 16,858,015.41
<b>Mobiliario y Equipo Educativo y Recreativo</b>	22,543,770.26	21,643,058.27
<b>Equipo e Instrumental Médico y de Laboratorio</b>	13,057,516.08	13,040,495.69
<b>Vehículos y Equipo de Transporte</b>	15,620,469.00	15,380,469.00
<b>Maquinaria, Otros Equipos y Herramientas</b>	2,685,374.78	433,294.78
<b>Colecciones, Obras de Arte y Objetos Valiosos</b>	1,516,634.71	1,516,634.71
<b>Suma</b>	<b>\$ 76,419,614.24</b>	<b>\$ 68,871,967.86</b>

### **Activos Intangibles**

Este rubro representa los activos intangibles que son propiedad de la **Universidad Intercultural de Chiapas**, como son: software, que aún se encuentran en buenas condiciones y que son básicos para la operatividad de las áreas administrativas; los cuales fueron adquiridos con recursos presupuestales, en ejercicios anteriores.

Al 31 de diciembre de 2020, este rubro asciende a \$ 3,412,206.00, que representa el 3.1 por ciento del activo no circulante.

CONCEPTO	2020	2019
Software	\$ 3,412,206.00	\$ 3,080,206.00
<b>Suma</b>	<b>\$ 3,412,206.00</b>	<b>\$ 3,080,206.00</b>

### **PASIVO**

Es el conjunto de cuentas que permite el registro de las obligaciones contraídas por la **Universidad Intercultural de Chiapas**, para el desarrollo de sus funciones y la prestación de los servicios públicos. Al 31 de diciembre de 2020, los estados financieros reflejan principalmente pasivo circulante o corto plazo, es decir, aquellas obligaciones en que la exigibilidad de pago es menor a un año, así también, pasivo no circulante o a largo plazo que representa las obligaciones con vencimiento posterior a un año.

#### **Circulante**

### **Cuentas por Pagar a Corto Plazo**

Al 31 de diciembre de 2020, este rubro asciende a \$ 1,078,074.33, el cual representa un 100 por ciento del total del pasivo circulante, se integra principalmente por pasivos cuyo compromiso contraídos por pago de un beneficiario sobre recursos federales, los cuales está el compromiso de realizar el cobro de cheque a principios de enero de 2021.

Además, se integra por las retenciones y contribuciones a favor de terceros como son: ISR por Sueldos y Salarios, I.S.S.S, los cuales se encuentran pendientes de enterar para el año 2021.

CONCEPTO	VENCIMIENTO (DÍAS)	2020	2019
Servicios Personales por Pagar a Corto Plazo	≤ 365	\$ 131,940.99	\$ 27,199.59
Retenciones y Contribuciones por Pagar a Corto Plazo	≤ 365	946,133.34	583,871.34
Otras Cuentas por Pagar a Corto Plazo	≤ 365	0	66,058.79
<b>Suma</b>		<b>\$ 1,078,074.33</b>	<b>\$ 677,129.72</b>

**No Circulante**
**Pasivos Diferidos a Largo Plazo**

Este rubro asciende a \$ 81,340.54 y representa el 100 por ciento del total del pasivo no circulante y corresponde principalmente a las retenciones y descuentos a favor de terceros correspondiente a ejercicios anteriores.

CONCEPTO	VENCIMIENTO (DÍAS)	2020	2019
<b>Otros Pasivos Diferidos a Largo Plazo</b>			
ISR por Sueldos y Salarios 2017	≤ 365	\$ 41.71	\$ 41.71
Transferencias para Servicios Personales	≤ 365	81,298.83	0.00
	<b>Suma</b>	<b>\$ 81,340.54</b>	<b>\$ 41.71</b>

**NOTAS AL ESTADO DE ACTIVIDADES**

El Estado de Actividades refleja el resultado entre el saldo total de los ingresos captados y el saldo total de los gastos incurridos por la **Universidad Intercultural de Chiapas**, cuya diferencia positiva o negativa determina el ahorro o desahorro del 1 de enero al 31 de diciembre de 2020. De esta forma el resultado durante este periodo refleja un ahorro por \$ 69,858,658.61.

**Ingresos y Otros Beneficios**
**Ingresos de Gestión**

Este rubro está integrado por recursos presupuestales a través de transferencias que la Secretaría de Hacienda realiza con base al presupuesto autorizado, para llevar a cabo las actividades del organismo que son operaciones internas de egresos conformada en la cuenta que representa los Servicios Personales Descentralizados; así también, por los ingresos obtenidos de las cuentas de Ingresos por Venta de Bienes y Servicios de Organismos Descentralizados por concepto de venta de los diferentes servicios que ofrece la universidad como son, inscripciones, reinscripciones, fichas, constancias, certificados, tramites de titulación y la cuenta de Ingresos Financieros, correspondiente a la apertura de cuenta bancaria, y por depósitos en efectivo.

CONCEPTO	NATURALEZA	2020	2019
<b>Ingresos de Gestión</b>			
Ingresos por Venta de Bienes y Prestación de Servicios	Acreedora	3,220,990.33	3,892,793.00
	<b>Suma</b>	<b>\$ 3,220,990.33</b>	<b>\$ 3,892,793.00</b>

**Participaciones, Aportaciones, Convenios, Incentivos Derivados de la Colaboración Fiscal, Fondos Distintos de Aportaciones, Transferencias, Asignaciones, Subsidios y Subvenciones, y Pensiones y Jubilaciones**

Al 31 de diciembre de 2020, este rubro está integrado por recursos presupuestales radicados a través de transferencias que la Secretaría de Hacienda realiza con base al presupuesto autorizado, para llevar a cabo las actividades de la **Universidad Intercultural de Chiapas**.

CONCEPTO	NATURALEZA	2020	2019
Participaciones, Aportaciones, Convenios, Incentivos Derivados de la Colaboración Fiscal, Fondos Distintos de Aportaciones, Transferencias, Asignaciones, Subsidios y Subvenciones, y Pensiones y Jubilaciones			
Transferencias, Asignaciones, Subsidios y Subvenciones, y Pensiones y Jubilaciones	Acreedora	\$ 147,670,428.66	\$ 74,522,322.63
	<b>Suma</b>	<b>\$ 147,670,428.66</b>	<b>\$ 74,522,322.63</b>

**Otros Ingresos y Beneficios**

El rubro de Otros Ingresos y Beneficios, corresponden a ingresos obtenidos, por concepto de rendimientos generados de las cuentas bancarias, así como, por diferencias a favor en el pago de impuestos y facturas, por apertura de cuentas bancarias, por depósitos en efectivo, asimismo, por los obtenidos con ingresos propios por inscripción, colegiaturas, cursos, entre otros.

CONCEPTO	NATURALEZA	2020	2019
<b>Otros Ingresos y Beneficios</b>			
Ingresos Financieros	Acreedora	\$ 11,710.38	\$ 7,353.53
Otros Ingresos y Beneficios Varios	Acreedora	0	0.96
	<b>Suma</b>	<b>\$ 11,710.38</b>	<b>\$ 7,354.49</b>
<b>Total de Ingresos y Otros Beneficios</b>		<b>\$ 150,903,129.37</b>	<b>\$ 78,422,470.12</b>

**Gastos y Otras Pérdidas**

Los gastos y otras pérdidas lo integran todas las erogaciones realizadas en la operatividad, principalmente en los capítulos 1000 Servicios Personales, 2000 Materiales y Suministros, 3000 Servicios Generales y 4000 Transferencias, Asignaciones, Subsidios y Otras Ayudas.

CONCEPTO	2020	2019
<b>Gastos y Otras Pérdidas</b>		
<b>Gastos de Funcionamiento</b>		
Materiales y Suministros	722,364.58	0
<b>Transferencias, Asignaciones, Subsidios y Otras Ayudas</b>		
Transferencias Internas y Asignaciones al Sector Público	76,542,397.92	70,304,130.29
<b>Otros Gastos y Pérdidas Extraordinarias</b>		
Estimaciones, Depreciaciones, Deterioros, Obsolescencia y Amortizaciones	0	0
Otros Gastos	3,779,708.26	4,079,628.51
<b>Total de Gastos y Otras Pérdidas</b>	<b>\$ 81,044,470.76</b>	<b>\$ 74,383,758.80</b>

Del total de los Gastos y Otras Pérdidas se integra de la siguiente manera: el importe de \$ 76,542,397.92 que corresponde a Transferencias Internas al Sector Público que es Fondo General de Participaciones, Impuesto a la Venta Final de Gasolina y Diésel y Otros Subsidios, Otros Gastos Varios, correspondiente al 31 de diciembre de 2020.

Así mismo, derivado del análisis comparativo de los Gastos y Otras pérdidas al periodo que se informa, se explican las cuentas que representan una variación significativa en relación al ejercicio anterior, integrado por: Capítulo 1000 Servicios Personales con un aumento de \$ 6,238,267.63, lo cual se debe al término del ejercicio, ya que en este cuarto trimestre a informar, se está contemplando los pagos al periodo de cierre de año y el comparativo es lo del presupuesto del ejercicio anterior donde está integrado por el aumento a programas federales los cuales para este año aumentaron considerablemente, por motivo de construcción y equipamiento.

## NOTAS AL ESTADO DE VARIACIÓN EN LA HACIENDA PÚBLICA

La Hacienda Pública representa el importe de los bienes y derechos que son propiedad de la **Universidad Intercultural de Chiapas**, dicho importe es modificado principalmente por el resultado positivo obtenido al 31 de diciembre de 2020, el cual permanece a \$ 69,858,658.61.

El Estado de Variación en la Hacienda Pública muestra las modificaciones o cambios realizados en la Hacienda Pública, así como, la disponibilidad para la continuidad de obras en proceso, de la misma manera, es afectado por el resultado derivado del registro de operaciones de ejercicios anteriores por reintegros, depuración contable, devoluciones, transferencias de saldos de programas y de fideicomisos no recuperables, regularización de saldos, donaciones, y por la aplicación de los ADEFAS; a la fecha que se informa, la Hacienda Pública refleja un saldo de \$ 190,421,153.60.

Así también, es modificado por el aumento o disminución al patrimonio, derivado del registro de movimientos realizados durante el periodo que se informa. A la fecha que se informa la modificación neta positiva al patrimonio es de \$ 65,834,081.57.

CONCEPTO	2020	2019
<b>Patrimonio Contribuido</b>		
Donaciones de Capital	\$ 19,996,691.21	\$ 19,996,691.21
<b>Patrimonio Generado</b>		
Resultados del Ejercicio (Ahorro/Desahorro)	69,858,658.61	4,038,711.32
Resultados de Ejercicios Anteriores	100,565,803.78	100,551,669.50
<b>Suma</b>	<b>\$ 190,421,153.60</b>	<b>\$124,587,072.03</b>

**Patrimonio Contribuido**
Donaciones de Capital

El importe de \$19,996,691.21 corresponde a los bienes recibidos en donación de parte del Estado, que consta de: terrenos.

CONCEPTO	NATURALEZA	2020	2019
<b>Patrimonio Contribuido</b>			
Donaciones de Capital	Acreedora	\$ 19,996,691.21	\$ 19,996,691.21
<b>Suma</b>		<b>\$ 19,996,691.21</b>	<b>\$ 19,996,691.21</b>

**Patrimonio Generado**
Resultados del Ejercicio (Ahorro/Desahorro)

El resultado positivo obtenido al periodo que se informa asciende a \$ 69,858,658.61 y representa la disponibilidad financiera para cubrir gastos de operación y/o inversión.

CONCEPTO	PROCEDENCIA	2020	2019
<b>Patrimonio Generado</b>			
Resultados del Ejercicio (Ahorro/Desahorro)	Ingresos y Otros Beneficios menos Gastos y Otras Pérdidas	\$ 69,858,658.61	\$ 4,038,711.32
<b>Suma</b>		<b>\$ 69,858,658.61</b>	<b>\$ 4,038,711.32</b>

Resultados de Ejercicios Anteriores

Este rubro se integra principalmente por saldos de años anteriores, así como, por el traspaso del resultado del ejercicio anterior, efectuado al inicio del presente ejercicio; también se incluyen, aquellos movimientos realizados en el periodo que se informa por concepto de: Apertura del Ejercicio y Reintegros de Años Anteriores ante la TESOFE correspondiente un programa ejercido el año pasado a beneficio de la



**Universidad Intercultural de Chiapas.**

CONCEPTO	PROCEDENCIA	2020	2019
<b>Patrimonio Generado</b>			
Resultados de Ejercicios Anteriores	Apertura del Ejercicio y Reintegros de Años Anteriores	\$ 100,565,803.78	\$ 100,551,669.50
	<b>Suma</b>	<b>\$ 100,565,803.78</b>	<b>\$ 100,551,669.50</b>

**NOTAS AL ESTADO DE FLUJOS DE EFECTIVO**
**Efectivo y Equivalentes**

El análisis de los saldos inicial y final que figuran en la última parte del Estado de Flujos de Efectivo en la cuenta de efectivo y equivalentes es como sigue:

CONCEPTO	2020	2019
Bancos/Dependencias y Otros	45,833,315.21	1,649,421.65
Fondos con Afectación Específica	19,287,959.12	19,287,959.12
<b>Total de Efectivo y Equivalentes</b>	<b>\$ 65,121,274.33</b>	<b>\$ 20,937,380.77</b>

Al 31 de diciembre de 2020, se realizaron adquisiciones de bienes muebles e inmuebles con recursos presupuestales, por un importe total de \$ 7,801,812.38, mismas que a continuación de describen:

Adquisiciones de bienes muebles e inmuebles con recursos presupuestales:

CONCEPTO	2020	2019
Mobiliario y Equipo de Administración	\$ 4,060,000.00	\$ 16,858,015.41
Mobiliario y Equipo Educativo y Recreativo	900,711.99	21,643,058.27
Equipo e Instrumental Médico y de Laboratorio	17,020.39	13,040,495.69
Vehículos y Equipo de Transporte	240,000.00	15,380,469.00
Maquinaria, Otros Equipos y Herramientas	2,252,080.00	433,294.78
Activos Intangibles	332,000.00	3,080,206.00
<b>Suma</b>	<b>\$ 7,801,812.38</b>	<b>\$ 70,435,539.15</b>

Conciliación de los Flujos de Efectivo Netos de las Actividades de Operación y la cuenta de Ahorro/Desahorro antes de Rubros Extraordinarios.

CONCEPTO	2020	2019
<b>Ahorro/Desahorro antes de Rubros Extraordinarios</b>	<b>\$ 73,638,367.87</b>	<b>\$ 8,118,339.83</b>
<i>Movimientos de partidas (o rubros) que no afectan el efectivo</i>		
Disminución de Bienes por Pérdida, Obsolescencia y Deterioro	0	0
Gastos de Ejercicios Anteriores	0	0
Otros Gastos Varios	3,779,708.26	4,079,628.51
<b>Flujos de Efectivo Netos de las Actividades de Operación</b>	<b>\$ 69,858,658.61</b>	<b>\$ 4,038,711.32</b>

**CONCILIACIÓN ENTRE LOS INGRESOS PRESUPUESTARIOS Y CONTABLES  
 CORRESPONDIENTE DEL 1 DE ENERO AL 31 DE DICIEMBRE DE 2020  
 ( Pesos)**

<b>Total de Ingresos Presupuestarios</b>	<b>\$ 147,670,428.66</b>
--	--------------------------

<b>Más Ingresos Contables No Presupuestarios</b>	<b>3,232,700.71</b>
Ingresos Financieros	11,710.38
Incremento por Variación de Inventarios	
Disminución del Exceso de Estimaciones por Pérdida o Deterioro u	
Obsolescencia	
Disminución del Exceso de Provisiones	
Otros ingresos y Beneficios Varios	
Otros Ingresos Contables no Presupuestarios	3,220,990.33

<b>Menos Ingresos Presupuestarios No Contables</b>	<b>0</b>
Aprovechamientos Patrimoniales	
Ingresos Derivados de Financiamientos	
Otros ingresos Presupuestarios no Contables	

<b>Total de Ingresos Contables</b>	<b>\$150,903,129.37</b>
------------------------------------	-------------------------

**CONCILIACIÓN ENTRE LOS EGRESOS PRESUPUESTARIOS Y LOS GASTOS CONTABLES  
CORRESPONDIENTE DEL 1 DE ENERO AL 31 DE DICIEMBRE DE 2020  
( Pesos )**

<b>Total de Egresos Presupuestarios</b>	<b>\$ 85,545,384.89</b>
---	-------------------------

<b>Menos Egresos Presupuestarios No Contables</b>	<b>7,801,812.38</b>
Materias Primas y Materiales de Producción y Comercialización	
Materiales y Suministros	
Mobiliario y Equipo de Administración	4,060,000.00
Mobiliario y Equipo Educativo y Recreativo	900,711.99
Equipo e Instrumental Médico y de Laboratorio	17,020.39
Vehículos y Equipo de Transporte	240,000.00
Equipo de Defensa y Seguridad	
Maquinaria, Otros Equipos y Herramientas	2,252,080.00
Software	
Activos Biológicos	
Bienes Inmuebles	
Activos Intangibles	332,000.00
Obra Pública en Bienes de Dominio Público	
Obra Pública en Bienes Propios	
Acciones y Participaciones de Capital	
Compra de Títulos y Valores	
Concesión de Préstamos	
Inversiones en Fideicomisos, Mandatos y Otros Análogos	
Provisiones para Contingencias y Otras Erogaciones Especiales	
Amortización de la Deuda Pública	
Adeudos de Ejercicios Fiscales Anteriores (ADEFAS)	
Otros Egresos Presupuestarios No Contables	

<b>Más Gastos Contables No Presupuestarios</b>	<b>3,300,898.25</b>
Estimaciones, Depreciaciones, Deterioros, Obsolescencia y Amortizaciones	
Provisiones	
Disminución de Inventarios	
Aumento por Insuficiencia de Estimaciones por Pérdida o Deterioro u Obsolescencia	
Aumento por Insuficiencia de Provisiones	
Otros Gastos	3,300,898.25
Otros Gastos Contables No Presupuestarios	

<b>Total de Gastos Contables</b>	<b>\$ 81,044,470.76</b>
----------------------------------	-------------------------

## NOTAS DE MEMORIA (CUENTAS DE ORDEN)

Las cuentas de orden se utilizan para registrar los movimientos de valores que no afecten o modifiquen el balance de la **Universidad Intercultural de Chiapas**, sin embargo, su incorporación en libros es necesaria con fines de recordatorio contable, de control y en general sobre los aspectos administrativos, o bien, para consignar sus derechos o responsabilidades contingentes que puedan, o no, presentarse en el futuro.

Al 31 de diciembre de 2020, las cuentas que se manejan para efectos de estas Notas son las siguientes:

- **Contables:** No presentan saldos al 31 de diciembre de 2020:

CONCEPTO	2019
<b>Cuentas de Orden Contables</b>	<b>\$ 0</b>
<b>Contables</b>	<b>0</b>
Valores	
Emisión de Obligaciones	0
Avales y Garantías	
Juicios	
Contratos para Inversión Mediante Proyectos para Prestación de Servicios (PPS) y Similares	
Bienes en Concesionados o en Comodato	

- **Presupuestarias:**

- **Cuentas de Ingresos:** Las cuentas presupuestarias de ingresos que se utilizan son: Ley de Ingresos Estimada, Ley de Ingresos por Ejecutar, Modificaciones a la Ley de Ingresos Estimada, Ley de Ingresos Devengada, Ley de Ingresos Recaudada a continuación se presenta el total del presupuesto de la **Universidad Intercultural de Chiapas (no aplica)**.
- **Cuentas de Egresos:** Las cuentas presupuestarias de egresos que se utilizan son: Presupuesto de Egresos Aprobado, Modificaciones al Presupuesto de Egresos Aprobado, Presupuesto de Egresos por Ejercer, Presupuesto de Egresos Comprometido, Presupuesto de Egresos Devengado, Presupuesto de Egresos Ejercido y Presupuesto de Egresos Pagado, a continuación, se presenta el total del presupuesto de la **Universidad Intercultural de Chiapas**.

CONCEPTO	
<b>Cuentas de Orden Presupuestarias</b>	
<b>Cuentas de Ingresos</b>	
Ley de Ingresos Estimada	0
Ley de Ingresos por Ejecutar	0
Modificaciones a la Ley de Ingresos Estimada	0
Ley de Ingresos Devengada	0
Ley de Ingresos Recaudada	0
<b>Cuentas de Egresos</b>	
Presupuesto de Egresos Aprobado	\$ 75,010,277.00
Modificaciones al Presupuesto de Egresos Aprobado	72,660,151.66
Presupuesto de Egresos por Ejercer	16,487,661.22
Presupuesto de Egresos Comprometido	45,637,382.55
Presupuesto de Egresos Devengado	941,653.96
Presupuesto de Egresos Ejercido	0.00
Presupuesto de Egresos Pagado	84,603,730.93

## NOTAS DE GESTIÓN ADMINISTRATIVA

### 1.- Introducción

La **Universidad Intercultural de Chiapas**; es un organismo público descentralizado de carácter estatal, con personalidad jurídica y patrimonio propios, que tiene por objeto, entre otros, impartir programas educativos de alta calidad orientados a formar profesionales e intelectuales comprometidos con el desarrollo económico y cultural en los ámbitos comunitario, regional y nacional, cuyas actividades contribuyan a promover un proceso de revaloración y revitalización de las lenguas y culturas originarias, así como de los procesos de generación del conocimiento de estos pueblos, de acuerdo con los requerimientos del entorno, del estado y del país

#### Misión

La **Universidad Intercultural de Chiapas** es una Institución de Educación Superior Pública y Descentralizada del Gobierno del Estado, que sobre la base del modelo educativo intercultural forma profesionistas de calidad, con valores, compromiso social y dominio de lenguas originarias de la entidad, a partir de la integración de conocimientos de los pueblos originarios y científicos para contribuir a la construcción de una sociedad con mejor calidad de vida.

#### Visión

En el año 2020, la UNICH es una institución líder en la educación intercultural en el país con amplio reconocimiento social. Posee una planta académica-administrativa certificada y estudiantes con formación integral y competencias para la autogestión y acceso al mercado laboral. Cuenta con infraestructura y equipo suficiente para operar los programas educativos, así mismo la gestión institucional se orienta con sistemas de planeación y administración certificados.

## **2.- Panorama Económico y Financiero**

La situación económica y financiera de **Universidad Intercultural de Chiapas** fue aceptable durante el ejercicio; debido a que fueron tomados en cuenta todos los lineamientos y normas emitidos por el Consejo Nacional de Armonización Contable (CONAC), y los recursos ministrados por la Secretaría de Hacienda fueron presupuestados y erogados de manera adecuada tanto presupuestal, contable y financiera.

## **3.- Autorización e Historia**

### ***a) Fecha de Creación***

La **Universidad Intercultural de Chiapas** que con fecha veintinueve de noviembre del dos mil cuatro, el Ejecutivo del Estado autorizó la creación de la **Universidad Intercultural de Chiapas**, mediante el Decreto publicado en el Periódico Oficial No. 276, de fecha 1º de diciembre de 2004.

En ese contexto, la **Universidad Intercultural de Chiapas** es un organismo público descentralizado de carácter estatal, con personalidad jurídica y patrimonio propios, que tiene por objeto, entre otros, impartir programas educativos de alta calidad orientados a formar profesionales e intelectuales comprometidos con el desarrollo económico y cultural en los ámbitos comunitario, regional y nacional, cuyas actividades contribuyan a promover un proceso de revaloración y revitalización de las lenguas y culturas originarias, así como de los procesos de generación del conocimiento de estos pueblos, de acuerdo con los requerimientos del entorno, del estado y del país.

En esta tesitura, la Universidad Intercultural de Chiapas ha definido criterios para la elaboración del Estatuto Orgánico, como son: el irrestricto respeto al Decreto de Creación, la no repetición de las disposiciones del mismo, la incorporación de elementos del modelo educativo intercultural y la aplicación de los principios fundamentales de eficacia, eficiencia, efectividad, transparencia, congruencia, equidad y legalidad.

Ahora bien, para el cumplimiento de su objeto, la Universidad Intercultural de Chiapas cuenta con un modelo educativo que define su organización académica, la estructura curricular y las modalidades de sus programas educativos, con apego a lo establecido 2 por la Coordinación de Universidades Interculturales de la Secretaría de Educación Pública. Por consiguiente, para alcanzar los niveles de calidad educativa que exigen las tendencias educativas, la Universidad Intercultural de Chiapas se organiza conforme a su propio modelo organizacional que podemos sintetizar en una organización académica divisional de conocimientos disciplinarios afines, para que su generación y aplicación estén al servicio de varios programas educativos de docencia, investigación, vinculación con la comunidad, extensión de los servicios y difusión de la cultura.

### ***b) Principales Cambios en su Estructura (No Aplica por no tener cambios)***

## **4.- Organización y Objeto Social**

### ***a) Objeto Social***

La Universidad Intercultural de Chiapas tendrá por objeto:

Impartir programas educativos de alta calidad orientados a formar profesionales e intelectuales comprometidos con el desarrollo económico y cultural en los ámbitos comunitario, regional, y nacional, cuyas actividades contribuyen a promover un proceso de revaloración y revitalización de las lenguas y culturas originarias, así como de los procesos de generación del conocimiento de estos pueblos.

**b) Principal Actividad**

- Impulsar una educación, cuya raíz surja de la cultura del entorno inmediato de los estudiantes e incorpore elementos y contenidos de horizontes culturales diversos.
- Propiciar el desarrollo de las competencias comunicativas en diversas lenguas, fomentando la revitalización y el huso cotidiano de la lengua materna, promoviendo el dominio de una segunda lengua, común a los procesos de comunicación en el territorio nacional y desarrollando la enseñanza y práctica de idiomas extranjeros, como herramientas para comprender y dominar procesos tecnológicos de vanguardia y promover una comunicación amplia en el mundo.
- Fomentar el contacto con su entorno y establecimiento del diálogo intercultural en un ambiente de respeto a la diversidad.
- Formar individuos con actitud científica, creativos, solidarios, con espíritu emprendedor, innovador, sensibles a la diversidad cultural y comprometidos con el respeto a la valoración de las diferentes culturas.
- Organizar y realizar actividades de investigación y de posgrado en las áreas en las que ofrezca educación, atendiendo fundamentalmente a los problemas locales, regionales, estatales, y nacionales en relación con las necesidades del desarrollo socioeconómico de la entidad.
- Llevar a cabo la investigación en la lengua y cultura, con el objeto de aportar elementos fundamentales que permitan desarrollar estrategias de revitalización, desarrollo y consolidación de las lenguas y las culturas, y que nutren el proceso de formación académico- profesional.
- Desarrollar programas y proyectos de difusión de la cultura, en la perspectiva de recuperación de lengua, cultura y tradiciones locales y regionales, con el fin de establecer en la comunidad un diálogo intercultural.
- Difundir el conocimiento de las lenguas y la cultura indígena a través de la extensión universitaria y la formación, a lo largo de toda la vida.
- Impartir programas de educación continua orientados hacia la información y capacitación del profesorado y fortalecimiento de los principios de la perspectiva intercultural.
- Ofrecer servicios adecuados a las necesidades locales y regionales.
- Desarrollar funciones de vinculación con los sectores público, privado, y social, para contribuir al desarrollo económico y social de la comunidad.
- Diseñar los planes y programas de estudio con base a contenidos y enfoques educativos flexibles, centrados en el aprendizaje, a efecto de dotar al estudiante de las habilidades para aprender a lo largo de la vida.

**c) Ejercicio Fiscal**

2020

**d) Régimen Jurídico**

La Universidad Intercultural de Chiapas; está registrada ante el Servicio de Administración Tributaria como persona moral con fines no lucrativos, cuya actividad es Escuelas de Educación superior Pertenecientes al Sector Público y sus obligaciones son las siguientes:

- ▶ Presentar la declaración y pago provisional mensual de retenciones de impuestos sobre la renta (ISR), y sueldos y salarios.
- ▶ Presentar la declaración anual de impuesto sobre la renta (ISR) donde se informen sobre los Pagos y retenciones de servicios profesionales. (Personas morales).
- ▶ Presentar la declaración anual donde se informe sobre las retenciones de los trabajadores que recibieron sueldos y salarios, y trabajadores asimilados a salarios



- ▶ Presentar la declaración y pago provisional mensual del impuesto sobre la renta (ISR) por las retenciones realizadas por servicios profesionales.
- ▶ Presentar la declaración informativa anual de Subsidio para el Empleo.

**e) Consideraciones Fiscales del Ente**

La Universidad Intercultural de Chiapas, se ubica dentro de las personas morales a que se refiere el artículo 95 y 102 de la LISR, pero tiene otras obligaciones como:

- Presentar la declaración y pago provisional de retenciones de ISR por Sueldos y Salarios
- INFONAVIT
- IMSS
- 2% Impuesto Sobre Nóminas
- 10% de ISR por Arrendamientos de Inmuebles
- 2% Impuesto Sobre Nóminas a prestadores de servicios.

**F) Estructura Organizacional Básica**

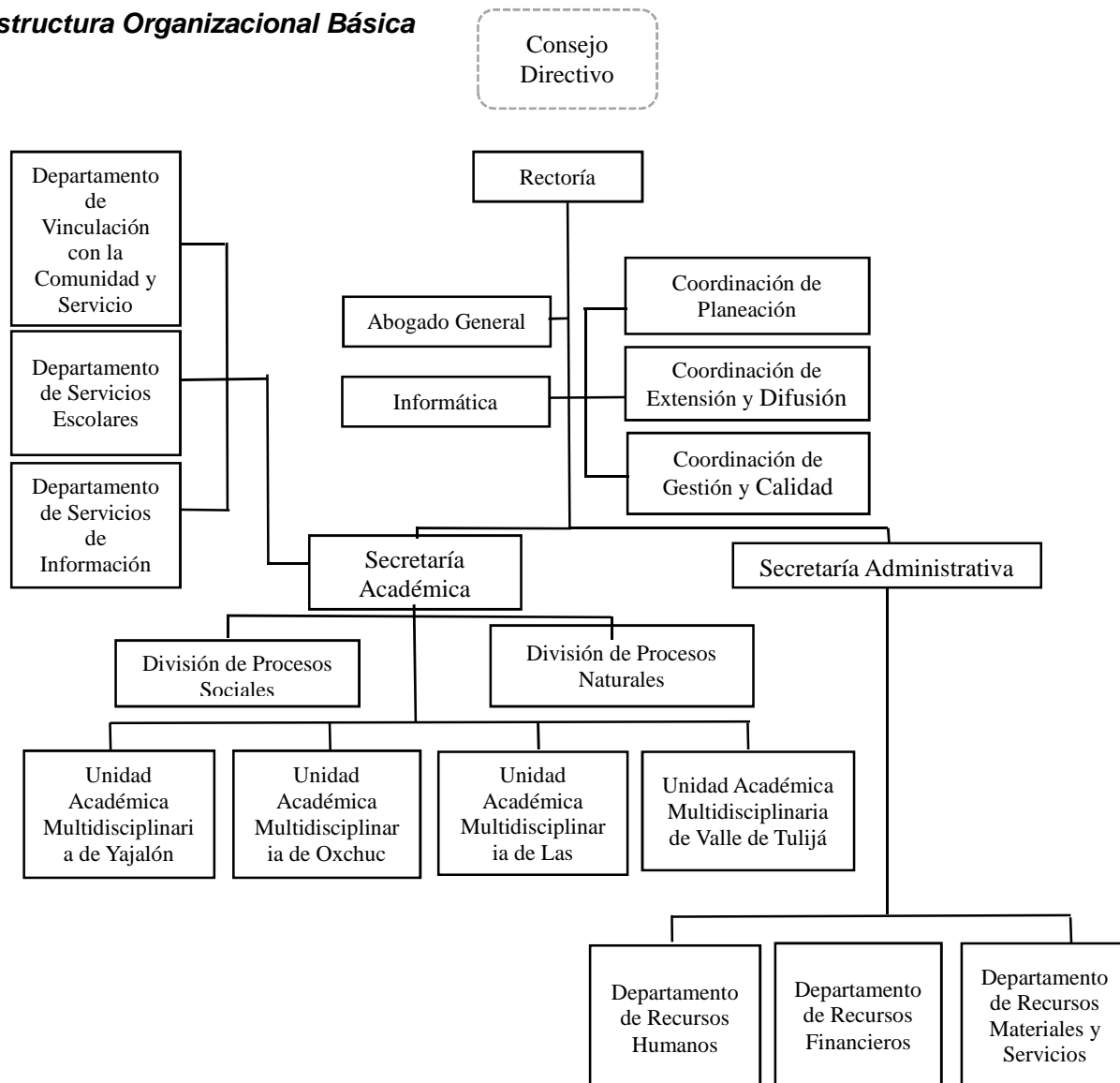



**g) Fideicomisos, Mandatos y Análogos de los cuales es Fideicomitente o Fideicomisario**

(No Aplica)

**5.- Bases de Preparación de los Estados Financieros**

Para llevar a cabo la preparación de los Estados Financieros del presente ejercicio se consideró lo siguiente:

a) Si se ha observado la normatividad emitida por el CONAC y las disposiciones legales aplicables.

Se ha observado en cierta medida la Normatividad emitida por el CONAC y la Ley General de Contabilidad Gubernamental (LGCG), para la emisión de los estados financieros.

b) La normatividad aplicada para el reconocimiento, valuación y revelación de los diferentes rubros de la información financiera, así como las bases de medición utilizadas para la elaboración de los estados financieros; por ejemplo: costo histórico, valor de realización, valor razonable, valor de recuperación o cualquier otro método empleado y los criterios de aplicación de los mismos.

Todas las cuentas que afectan económicamente a la **Universidad Intercultural de Chiapas**, están cuantificados en términos monetarios y se registran al costo histórico. El costo histórico de las operaciones corresponde al monto erogado para su adquisición conforme a la documentación contable original justificativa y comprobatoria.

c) Postulados básicos.

Las bases de preparación de los estados financieros de la **Universidad Intercultural de Chiapas**, aplican los postulados básicos siguientes:

- 1.- Sustancia Económica
- 2.- Entes Públicos
- 3.- Existencia Permanente
- 4.- Revelación Suficiente
- 5.- Importancia Relativa
- 6.- Registro e Integración Presupuestaria
- 7.- Consolidación de la Información Financiera
- 8.- Devengo Contable
- 9.- Valuación
- 10.- Dualidad Económica
- 11.- Consistencia

d) Normatividad supletoria. En caso de emplear varios grupos de normatividades (normatividades supletorias), deberá realizar la justificación razonable correspondiente, su alineación con los PBCG y a las características cualitativas asociadas descritas en el MCCG (documentos publicados en el Diario Oficial de la Federación, agosto 2009). (No Aplica)

e) Para las Entidades que por primera vez estén implementando la base devengado de acuerdo a la Ley de Contabilidad; deberán considerar políticas de reconocimientos, plan de implementación, presentar los últimos estados financieros con la Normatividad anteriormente utilizada. (No Aplica).

**6.- Políticas de Contabilidad Significativas**

(No Aplica)

**7.- Posición en Moneda Extranjera y Protección por Riesgo Cambiario**

(No Aplica)

**8.- Reporte Analítico del Activo**

El estado analítico del activo, muestra la variación entre el saldo final y el saldo inicial del periodo; y al cierre del periodo que se informa, presenta una variación positiva de \$66,316,325.01.

La variación que presenta el activo al 31 de diciembre del 2020 se integra de la siguiente manera:

- a) La variación positiva por \$44,183,893.56 al rubro de Efectivo y Equivalentes, se debe a la cuenta Bancos/Dependencias y Otros, que se encuentra integrada por saldos de cuentas bancarias, se deben a la ministración de recursos federales en los distintos programas con los que la Universidad Intercultural cuenta.
- b) La variación positiva por \$ 18,066,565.42 del rubro de Derechos a Recibir Efectivo o Equivalentes, se integra por la cuenta Cobrar a Corto Plazo, por concepto de Subsidio al Empleo otorgado a los trabajadores de esta Universidad pendiente de disminuir de retenciones y contribuciones federales que corresponde a adeudos de funcionarios pendientes de reintegrar derivados de recursos otorgados por comisiones oficiales, así como pago a proveedores pendiente de regularizar.
- c) En el rubro de Bienes muebles se ve un aumento positivo de \$ 7,547,646.38 por la adquisición de mobiliario y equipo informático con recurso que llegó a la Universidad Intercultural de Chiapas por medio de la federación de diferentes programas.
- d) Con respecto al rubro de Bienes Intangibles se refleja por una variación positiva por \$ 332,000.00 por la adquisición de softwares para estudiantes y la nueva modalidad de enseñanza por la situación de la pandemia.
- e) Al 31 de diciembre de 2020, este rubro refleja un monto negativo de \$ 3,813,780.35, se encontraba integrado por operaciones que estaban en proceso de regularización presupuestal y contable del periodo que se informa; actualmente este rubro quedó cancelado gracias a las gestiones llevadas a cabo a finales del ejercicio ante la Secretaría de Hacienda para su regularización.

CONCEPTO	SALDO INICIAL	CARGOS DEL PERIODO	ABONOS DEL PERIODO	SALDO FINAL	VARIACIÓN DEL PERIODO
<b>ACTIVO</b>	<b>125,264,243.46</b>	<b>497,411,973.36</b>	<b>431,095,648.35</b>	<b>191,580,568.47</b>	<b>66,316,325.01</b>
<b>Activo Circulante</b>	<b>21,003,255.79</b>	<b>488,689,124.97</b>	<b>426,438,665.99</b>	<b>83,253,714.77</b>	<b>62,250,458.98</b>
Efectivo y Equivalentes	20,937,380.77	428,594,414.91	384,410,521.35	65,121,274.33	44,183,893.56
Derechos a Recibir Efectivo o Equivalentes	65,875.02	41,969,710.06	23,903,144.64	18,132,440.44	18,066,565.42
Derechos a Recibir Bienes o Servicios		18,125,000.00	18,125,000.00		
<b>Activo No Circulante</b>	<b>104,260,987.67</b>	<b>8,722,848.39</b>	<b>4,656,982.36</b>	<b>108,326,853.70</b>	<b>4,065,866.03</b>
Bienes Inmuebles, Infraestructura y Construcciones en Proceso	28,495,033.46	125,000.00	125,000.00	28,495,033.46	
Bienes Muebles	68,871,967.86	8,265,848.39	718,202.01	76,419,614.24	7,547,646.38
Activos Intangibles	3,080,206.00	332,000.00		3,412,206.00	332,000.00
Activos Diferidos	3,813,780.35		3,813,780.35		(3,813,780.35)

### 9.- Fideicomisos, Mandatos y Análogos

(No Aplica)

### 10.- Reporte de la Recaudación

(No Aplica)

### 11.- Información sobre la Deuda y el Reporte Analítico de la Deuda

(No Aplica)

### 12.- Calificaciones Otorgadas

(No Aplica)

### 13.- Proceso de Mejora

#### a) *Principales Políticas de Control Interno*

- Manual de Procedimientos: Nos indica los procedimientos que debemos seguir de forma ordenada en el desarrollo de las actividades; evitando duplicidad de esfuerzos.
- Ley General de Contabilidad Gubernamental (LGCG): Nos establece los criterios generales que rigen la contabilidad gubernamental y la emisión de información financiera, incluyendo la presupuestaria y programática en forma razonable y transparente.
- Normatividad Contable: Tiene por objeto efectuar el registro contable de los recursos públicos y la preparación de informes financieros de forma armonizada, que dan transparencia para la

interpretación, evaluación, fiscalización y entrega de informes; regulando las operaciones contables.

- Normas Presupuestarias: Nos indica cómo se ejecuta el gasto público, administrándolo con eficiencia, eficacia, economía, transparencia y honradez, para rendir cuentas de los recursos públicos, así mismo contribuir a fortalecer la armonización presupuestaria y contable.

***b) Medidas de Desempeño Financiero, Metas y Alcance***

1.- Se continúa trabajando en el cambio trascendental que es el proceso de armonización contable para atender en tiempo y forma el nuevo esquema de la contabilidad gubernamental, y generando así los beneficios en materia de información financiera, transparencia y rendición de cuentas.

**14.- Información por Segmentos**

(No Aplica)

**15.- Eventos Posteriores al Cierre**

(No Aplica)

**16.- Partes Relacionadas**

“No existen partes relacionadas que pudieran ejercer influencia significativa sobre la toma de decisiones financieras y operativas”

**17.- Responsabilidad sobre la Presentación Razonable de la Información Contable**

“Bajo protesta de decir verdad declaramos que los Estados Financieros y sus Notas, son razonablemente correctos y son responsabilidad del emisor”.

**SISTEMA CONTABLE 2020**
**ESTADO ANALÍTICO DE INGRESOS/CON RECURSOS DEL EJERCICIO**
**DEL 1o. DE ENERO AL 31 DE DICIEMBRE DE 2020**

Página 1 de 1

Fecha:

15/02/2021

RUBRO DE INGRESOS	INGRESO					DIFERENCIA
	ESTIMADO	AMPLIACIONES Y REDUCCIONES	MODIFICADO	DEVENGADO	RECAUDADO	(RECAUDADO - ESTIMADO)
Impuestos	0.00	0.00	0.00	0.00	0.00	0.00
Cuotas y Aportaciones de Seguridad Social	0.00	0.00	0.00	0.00	0.00	0.00
Contribuciones de Mejoras	0.00	0.00	0.00	0.00	0.00	0.00
Derechos	0.00	0.00	0.00	0.00	0.00	0.00
Productos	0.00	11,710.38	11,710.38	0.00	0.00	0.00
Aprovechamientos	0.00	0.00	0.00	0.00	0.00	0.00
Ingresos por Venta de Bienes, Prestación de Servicios y Otros Ingresos	0.00	3,220,990.33	3,220,990.33	0.00	0.00	0.00
Participaciones, Aportaciones, Convenios, Incentivos Derivados de la Colaboración Fiscal y Fondos Distintos de Aportaciones	31,992,914.00	70,550,283.00	102,543,197.00	102,543,197.00	102,543,197.00	70,550,283.00
Transferencias, Asignaciones, Subsidios y Subvenciones, y Pensiones y Jubilaciones	43,017,363.00	2,109,868.66	45,127,231.66	45,127,231.66	45,127,231.66	2,109,868.66
Ingresos Derivados de Financiamientos	0.00	0.00	0.00	0.00	0.00	0.00
<b>Total</b>	<b>75,010,277.00</b>	<b>75,892,852.37</b>	<b>150,903,129.37</b>	<b>147,670,428.66</b>	<b>147,670,428.66</b>	
				<b>Ingresos Excedentes</b>		<b>72,660,151.66</b>

RUBRO DE INGRESOS	INGRESO					DIFERENCIA
	ESTIMADO	AMPLIACIONES Y REDUCCIONES	MODIFICADO	DEVENGADO	RECAUDADO	(RECAUDADO - ESTIMADO)
<b>Ingresos del Poder Ejecutivo Federal o Estatal y de los Municipios</b>	<b>0.00</b>	<b>0.00</b>	<b>0.00</b>	<b>0.00</b>	<b>0.00</b>	<b>0.00</b>
Impuestos	0.00	0.00	0.00	0.00	0.00	0.00
Cuotas y Aportaciones de Seguridad Social	0.00	0.00	0.00	0.00	0.00	0.00
Contribuciones de Mejoras	0.00	0.00	0.00	0.00	0.00	0.00
Derechos	0.00	0.00	0.00	0.00	0.00	0.00
Productos	0.00	0.00	0.00	0.00	0.00	0.00
Aprovechamientos	0.00	0.00	0.00	0.00	0.00	0.00
Participaciones, Aportaciones, Convenios, Incentivos Derivados de la Colaboración Fiscal y Fondos Distintos de Aportaciones	0.00	0.00	0.00	0.00	0.00	0.00
Transferencias, Asignaciones, Subsidios y Subvenciones, y Pensiones y Jubilaciones	0.00	0.00	0.00	0.00	0.00	0.00
<b>Ingresos de los Entes públicos de los Poderes Legislativo y Judicial, de los Órganos Autónomos y del Sector Paraestatal o Paramunicipal, así como de las Empresas Productivas del Estado</b>	<b>75,010,277.00</b>	<b>75,892,852.37</b>	<b>150,903,129.37</b>	<b>147,670,428.66</b>	<b>147,670,428.66</b>	<b>72,660,151.66</b>
Cuotas y Aportaciones de Seguridad Social	0.00	0.00	0.00	0.00	0.00	0.00
Productos	0.00	11,710.38	11,710.38	0.00	0.00	0.00
Ingresos por Venta de Bienes, Prestación de Servicios y Otros Ingresos	0.00	3,220,990.33	3,220,990.33	0.00	0.00	0.00
Transferencias, Asignaciones, Subsidios y Subvenciones, y Pensiones y Jubilaciones	75,010,277.00	72,660,151.66	147,670,428.66	147,670,428.66	147,670,428.66	72,660,151.66
<b>Ingresos Derivados de Financiamiento</b>	<b>0.00</b>	<b>0.00</b>	<b>0.00</b>	<b>0.00</b>	<b>0.00</b>	<b>0.00</b>
Ingresos Derivados de Financiamientos	0.00	0.00	0.00	0.00	0.00	0.00
<b>Total</b>	<b>75,010,277.00</b>	<b>75,892,852.37</b>	<b>150,903,129.37</b>	<b>147,670,428.66</b>	<b>147,670,428.66</b>	
				<b>Ingresos Excedentes</b>		<b>72,660,151.66</b>

ESTADO ANALÍTICO DEL EJERCICIO DEL PRESUPUESTO DE EGRESOS CLASIFICACIÓN POR OBJETO DEL GASTO  
(CAPITULOS Y CONCEPTOS)  
DEL 1 DE ENERO AL 31 DE DICIEMBRE DE 2020

(Pesos)

RPA-1

CAPG	CG	DESCRIPCIÓN	PRESUPUESTO DE EGRESOS					SUBEJERCICIO
			APROBADO	AMPLIACIONES - REDUCCIONES	MODIFICADO	DEVENGADO	PAGADO	
<b>2000</b>		<b>Materiales y Suministros.</b>	<b>0.00</b>	<b>738,864.60</b>	<b>738,864.60</b>	<b>722,364.58</b>	<b>722,364.58</b>	<b>16,500.02</b>
	2100	Materiales de Administración, Emisión de Documentos y Artículos Oficiales.	0.00	199,998.00	199,998.00	187,997.98	187,997.98	12,000.02
	2200	Alimentos y Utensilios.	0.00	7,800.00	7,800.00	7,800.00	7,800.00	0.00
	2300	Materias Primas y Materiales de Producción y Comercialización	0.00	5,000.00	5,000.00	5,000.00	5,000.00	0.00
	2400	Materiales y Artículos de Construcción y de Reparación.	0.00	372,866.60	372,866.60	368,366.60	368,366.60	4,500.00
	2600	Combustibles, Lubricantes y Aditivos.	0.00	1,100.00	1,100.00	1,100.00	1,100.00	0.00
	2700	Vestuario, Blancos, Prendas de Protección y Artículos Deportivos.	0.00	4,000.00	4,000.00	4,000.00	4,000.00	0.00
	2900	Herramientas, Refacciones y Accesorios Menores.	0.00	148,100.00	148,100.00	148,100.00	148,100.00	0.00
<b>4000</b>		<b>Transferencias, Asignaciones, Subsidios y Otras Ayudas.</b>	<b>75,010,277.00</b>	<b>3,515,664.66</b>	<b>78,525,941.66</b>	<b>76,542,397.92</b>	<b>75,600,743.96</b>	<b>1,983,543.74</b>
	4100	Transferencias Internas y Asignaciones al Sector Público.	75,010,277.00	3,515,664.66	78,525,941.66	76,542,397.92	75,600,743.96	1,983,543.74
<b>5000</b>		<b>Bienes Muebles, Inmuebles e Intangibles.</b>	<b>0.00</b>	<b>8,280,622.40</b>	<b>8,280,622.40</b>	<b>8,280,622.39</b>	<b>8,280,622.39</b>	<b>0.01</b>
	5100	Mobiliario y Equipo de Administración.	0.00	4,274,300.00	4,274,300.00	4,274,300.00	4,274,300.00	0.00
	5200	Mobiliario y Equipo Educativo y Recreativo.	0.00	1,146,744.00	1,146,744.00	1,146,743.99	1,146,743.99	0.01
	5300	Equipo e Instrumental Médico y de Laboratorio.	0.00	35,498.40	35,498.40	35,498.40	35,498.40	0.00
	5400	Vehículos y Equipo de Transporte.	0.00	240,000.00	240,000.00	240,000.00	240,000.00	0.00
	5600	Maquinaria, Otros Equipos y Herramientas.	0.00	2,252,080.00	2,252,080.00	2,252,080.00	2,252,080.00	0.00
	5900	Activos Intangibles.	0.00	332,000.00	332,000.00	332,000.00	332,000.00	0.00
<b>6000</b>		<b>Inversión Pública.</b>	<b>0.00</b>	<b>60,125,000.00</b>	<b>60,125,000.00</b>	<b>0.00</b>	<b>0.00</b>	<b>60,125,000.00</b>
	6200	Obra Pública en Bienes Propios.	0.00	60,125,000.00	60,125,000.00	0.00	0.00	60,125,000.00
<b>TOTAL DEL GASTO:</b>			<b>75,010,277.00</b>	<b>72,660,151.66</b>	<b>147,670,428.66</b>	<b>85,545,384.89</b>	<b>84,603,730.93</b>	<b>62,125,043.77</b>



GOBIERNO DEL ESTADO DE CHIAPAS

RAMO O DEPENDENCIA: Universidad Intercultural de Chiapas

ESTADO ANALÍTICO DEL EJERCICIO DEL PRESUPUESTO DE EGRESOS CLASIFICACIÓN ECONÓMICA POR TIPO  
DE GASTO  
DEL 1 DE ENERO AL 31 DE DICIEMBRE DE 2020

(Pesos)

RPA-2

CONCEPTO	PRESUPUESTO DE EGRESOS					SUBEJERCICIO
	APROBADO	AMPLIACIONES - REDUCCIONES	MODIFICADO	DEVENGADO	PAGADO	
<b>GASTO CORRIENTE</b>	75,010,277.00	-322,758.34	74,687,518.66	73,031,907.32	72,090,253.36	1,655,611.34
<b>GASTO DE CAPITAL</b>	0.00	72,982,910.00	72,982,910.00	12,513,477.57	12,513,477.57	60,469,432.43
<b>AMORTIZACIÓN DE LA DEUDA Y DISMINUCIÓN DE PASIVOS</b>	0.00	0.00	0.00	0.00	0.00	0.00
<b>PENSIONES Y JUBILACIONES</b>	0.00	0.00	0.00	0.00	0.00	0.00
<b>PARTICIPACIONES</b>	0.00	0.00	0.00	0.00	0.00	0.00
<b>TOTAL DEL GASTO:</b>	<b>75,010,277.00</b>	<b>72,660,151.66</b>	<b>147,670,428.66</b>	<b>85,545,384.89</b>	<b>84,603,730.93</b>	<b>62,125,043.77</b>



GOBIERNO CONSTITUCIONAL DEL ESTADO DE CHIAPAS  
RAMO O DEPENDENCIA: Universidad Intercultural de Chiapas  
ESTADO ANALÍTICO DEL EJERCICIO DEL PRESUPUESTO DE EGRESOS EN CLASIFICACIÓN  
ADMINISTRATIVA/ORGANISMO  
DEL 1 DE ENERO AL 31 DE DICIEMBRE DE 2020

(Pesos)

RPA-3

CONCEPTO	PRESUPUESTO DE EGRESOS					SUBEJERCICIO
	APROBADO	AMPLIACIONES - REDUCCIONES	MODIFICADO	DEVENGADO	PAGADO	
<b>TOTAL</b>	<b>75,010,277.00</b>	<b>72,660,151.66</b>	<b>147,670,428.66</b>	<b>85,545,384.89</b>	<b>84,603,730.93</b>	<b>62,125,043.77</b>
<b>ENTIDADES PARAESTATALES Y FIDEICOMISOS NO EMPRESARIALES Y NO FINANCIEROS</b>	<b>75,010,277.00</b>	<b>72,660,151.66</b>	<b>147,670,428.66</b>	<b>85,545,384.89</b>	<b>84,603,730.93</b>	<b>62,125,043.77</b>
Universidad Intercultural de Chiapas	75,010,277.00	72,660,151.66	147,670,428.66	85,545,384.89	84,603,730.93	62,125,043.77





GOBIERNO CONSTITUCIONAL DEL ESTADO DE CHIAPAS  
RAMO O DEPENDENCIA: Universidad Intercultural de Chiapas  
ESTADO ANALÍTICO DEL EJERCICIO DEL PRESUPUESTO DE EGRESOS EN CLASIFICACIÓN  
ADMINISTRATIVA/PODERES  
DEL 1 DE ENERO AL 31 DE DICIEMBRE DE 2020

(Pesos)

RPA-4

CONCEPTO	PRESUPUESTO DE EGRESOS					SUBEJERCICIO
	APROBADO	AMPLIACIONES - REDUCCIONES	MODIFICADO	DEVENGADO	PAGADO	
PODER EJECUTIVO	NO APLICA					
PODER LEGISLATIVO	NO APLICA					
PODER JUDICIAL	NO APLICA					
ORGANOS AUTONOMOS	NO APLICA					





GOBIERNO DEL ESTADO DE CHIAPAS  
RAMO O DEPENDENCIA: Universidad Intercultural de Chiapas

ESTADO ANALÍTICO DEL EJERCICIO DEL PRESUPUESTO DE EGRESOS CLASIFICACIÓN FUNCIONAL (FINALIDAD  
Y FUNCIÓN)  
DEL 1 DE ENERO AL 31 DE diciembre DE 2020

(Pesos)

RPA-6

FI	FU	CONCEPTO	EGRESOS					SUB EJERCICIO
			APROBADO	AMPLIACIONES - REDUCCIONES	MODIFICADO	DEVENGADO	PAGADO	
2		Desarrollo Social	75,010,277.00	72,660,151.66	147,670,428.66	85,545,384.89	84,603,730.93	62,125,043.77
	2.5	Educación	75,010,277.00	72,660,151.66	147,670,428.66	85,545,384.89	84,603,730.93	62,125,043.77
<b>TOTAL DEL GASTO:</b>			<b>75,010,277.00</b>	<b>72,660,151.66</b>	<b>147,670,428.66</b>	<b>85,545,384.89</b>	<b>84,603,730.93</b>	<b>62,125,043.77</b>

IDENTIFICACIÓN DE CRÉDITO O INSTRUMENTO	CONTRATACIÓN/ COLOCACIÓN	AMORTIZACIÓN	ENDEUDAMIENTO NETO
CRÉDITOS BANCARIOS			

TOTAL CRÉDITOS BANCARIOS

OTROS INSTRUMENTOS DE DEUDA

**NO APLICA**

TOTAL OTROS INSTRUMENTOS DE DEUDA

TOTAL



**GOBIERNO CONSTITUCIONAL DEL ESTADO DE CHIAPAS**  
**UNIVERSIDAD INTERCULTURAL DE CHIAPAS**

**SISTEMA CONTABLE 2020**

**INTERESES DE LA DEUDA**

**DEL 1o. DE ENERO AL 31 DE DICIEMBRE DE 2020**

Fecha:

Página 1 de 1  
09/02/2021

IDENTIFICACIÓN DE CRÉDITO O INSTRUMENTO	DEVENGADO	PAGADO
CRÉDITOS BANCARIOS		

TOTAL DE INTERESES DE CRÉDITOS BANCARIOS

OTROS INSTRUMENTOS DE DEUDA
-----------------------------

TOTAL DE INTERESES DE OTROS INSTRUMENTOS DE DEUDA

TOTAL

**NO APLICA**



**GOBIERNO DEL ESTADO DE CHIAPAS**  
**RAMO O DEPENDENCIA: Universidad Intercultural de Chiapas**  
**GASTO POR CATEGORÍA PROGRAMÁTICA**

DEL 1 DE ENERO AL 31 DE DICIEMBRE DE 2020

(Pesos)

RPA-7

CONCEPTO	PRESUPUESTO DE EGRESOS					SUBEJERCICIO
	APROBADO	AMPLIACIONES - REDUCCIONES	MODIFICADO	DEVENGADO	PAGADO	
<b>Programas</b>	<b>75,010,277.00</b>	<b>72,660,151.66</b>	<b>147,670,428.66</b>	<b>85,545,384.89</b>	<b>84,603,730.93</b>	<b>62,125,043.77</b>
<b>Subsidios: Sector Social y Privado o Entidades Federativas y Municipios</b>	<b>0.00</b>	<b>0.00</b>	<b>0.00</b>	<b>0.00</b>	<b>0.00</b>	<b>0.00</b>
Otros Subsidios	0.00	0.00	0.00	0.00	0.00	0.00
Sujetos a Reglas de Operación	0.00	0.00	0.00	0.00	0.00	0.00
<b>Desempeño de las Funciones</b>	<b>75,010,277.00</b>	<b>72,660,151.66</b>	<b>147,670,428.66</b>	<b>85,545,384.89</b>	<b>84,603,730.93</b>	<b>62,125,043.77</b>
Específicos	0.00	0.00	0.00	0.00	0.00	0.00
Funciones de las Fuerzas Armadas (Únicamente Gobierno Federal)	0.00	0.00	0.00	0.00	0.00	0.00
Planeación, seguimiento y evaluación de políticas públicas	0.00	0.00	0.00	0.00	0.00	0.00
Prestación de Servicios Públicos	75,010,277.00	72,660,151.66	147,670,428.66	85,545,384.89	84,603,730.93	62,125,043.77
Promoción y fomento	0.00	0.00	0.00	0.00	0.00	0.00
Provisión de Bienes Públicos	0.00	0.00	0.00	0.00	0.00	0.00
Proyectos de inversión	0.00	0.00	0.00	0.00	0.00	0.00
Regulación y supervisión	0.00	0.00	0.00	0.00	0.00	0.00
<b>Administrativos y de Apoyo</b>	<b>0.00</b>	<b>0.00</b>	<b>0.00</b>	<b>0.00</b>	<b>0.00</b>	<b>0.00</b>
Apoyo a la función pública y al mejoramiento de la gestión	0.00	0.00	0.00	0.00	0.00	0.00
Apoyo al proceso presupuestario y para mejorar la eficiencia institucional	0.00	0.00	0.00	0.00	0.00	0.00
Operaciones ajenas	0.00	0.00	0.00	0.00	0.00	0.00
<b>Compromisos</b>	<b>0.00</b>	<b>0.00</b>	<b>0.00</b>	<b>0.00</b>	<b>0.00</b>	<b>0.00</b>
Desastres Naturales	0.00	0.00	0.00	0.00	0.00	0.00
Obligaciones de cumplimiento de resolución jurisdiccional	0.00	0.00	0.00	0.00	0.00	0.00
<b>Obligaciones</b>	<b>0.00</b>	<b>0.00</b>	<b>0.00</b>	<b>0.00</b>	<b>0.00</b>	<b>0.00</b>
Aportaciones a fondos de estabilización	0.00	0.00	0.00	0.00	0.00	0.00
Aportaciones a fondos de inversión y reestructura de pensiones	0.00	0.00	0.00	0.00	0.00	0.00
Aportaciones a la seguridad social	0.00	0.00	0.00	0.00	0.00	0.00
Pensiones y jubilaciones	0.00	0.00	0.00	0.00	0.00	0.00
<b>Programas de Gasto Federalizado (Gobierno Federal)</b>	<b>0.00</b>	<b>0.00</b>	<b>0.00</b>	<b>0.00</b>	<b>0.00</b>	<b>0.00</b>
Gasto Federalizado	0.00	0.00	0.00	0.00	0.00	0.00
<b>Participaciones a entidades federativas y municipios</b>	<b>0.00</b>	<b>0.00</b>	<b>0.00</b>	<b>0.00</b>	<b>0.00</b>	<b>0.00</b>
<b>Costo financiero, deuda o apoyos a deudores y ahorradores de la banca</b>	<b>0.00</b>	<b>0.00</b>	<b>0.00</b>	<b>0.00</b>	<b>0.00</b>	<b>0.00</b>
<b>Adeudos de ejercicios fiscales anteriores</b>	<b>0.00</b>	<b>0.00</b>	<b>0.00</b>	<b>0.00</b>	<b>0.00</b>	<b>0.00</b>
	<b>0.00</b>	<b>0.00</b>	<b>0.00</b>	<b>0.00</b>	<b>0.00</b>	<b>0.00</b>
<b>TOTAL DEL GASTO:</b>	<b>75,010,277.00</b>	<b>72,660,151.66</b>	<b>147,670,428.66</b>	<b>85,545,384.89</b>	<b>84,603,730.93</b>	<b>62,125,043.77</b>



Gobierno Constitucional del Estado de Chiapas  
Universidad Intercultural de Chiapas

Programas y Proyectos de Inversión  
del 1 de Enero al 31 de Diciembre del 2020

PP	Programa Presupuestario / Proyecto Estratégico	Municipio / Cobertura	Presupuesto de Egresos				Avance % Devengado/ Modificado
			Aprobado	Modificado	Devengado	Pagado	

NO APLICA

---





**GOBIERNO CONSTITUCIONAL DEL ESTADO DE CHIAPAS**
**SECRETARÍA DE HACIENDA  
 PRESUPUESTO DE EGRESOS 2020**
**AVANCE DE CUMPLIMIENTO DE INDICADORES ESTRATÉGICOS  
 ENERO - DICIEMBRE**
**Organismo Público:** 2.1.1.2.0.050 Universidad Intercultural de Chiapas

Misión				
La Universidad Intercultural de Chiapas (UNICH) es una institución de educación superior que forma profesionales éticamente responsables y comprometidos con la diversidad, los pueblos y lenguas originarias, la vinculación comunitaria, los saberes científicos y tradicionales con el propósito de construir una sociedad más próspera, justa y equitativa.				

Visión				
Ser una institución de educación superior reconocida a nivel nacional e internacional por la pertinencia y calidad de sus programas de licenciatura y posgrado. Asimismo, por su compromiso con la diversidad, las lenguas originarias y la vinculación comunitaria. La UNICH se proyecta como una institución comprometida con la actualización, certificación y acreditación de sus programas. Así también por su consolidación en la investigación y por su Sistema de Gestión Integral de la Calidad que permite ofrecer servicios óptimos.				

COMPORTAMIENTO DEL EJERCICIO DEL GASTO								
Concepto					Aprobado (A)	Modificado (B)	Devengado (C)	% Devengado C/B
Fin	F	SF	SSF	Descripción				
<b>TOTALES</b>					<b>75,010,277.00</b>	<b>147,670,428.66</b>	<b>85,545,384.89</b>	<b>57.93</b>
2				Desarrollo Social	75,010,277.00	147,670,428.66	85,545,384.89	57.93
	5			Educación	75,010,277.00	147,670,428.66	85,545,384.89	57.93
		3		Educación Superior	75,010,277.00	147,670,428.66	85,545,384.89	57.93
			2	Licenciatura Universitaria	75,010,277.00	147,670,428.66	85,545,384.89	57.93

Objetivos de Desarrollo Sostenible	
Clave	Descripción
04	Garantizar una educación inclusiva, equitativa y de calidad y promover oportunidades de aprendizaje durante toda la vida para todos.

Metas de los Objetivos de Desarrollo Sostenible		
ODS	No. Meta	Descripción
04		Garantizar una educación inclusiva, equitativa y de calidad y promover oportunidades de aprendizaje durante toda la vida para todos.
	03	De aquí a 2030, asegurar el acceso igualitario de todos los hombres y las mujeres a una formación técnica, profesional y superior de calidad, incluida la enseñanza universitaria
	04	De aquí a 2030, aumentar considerablemente el número de jóvenes y adultos que tienen las competencias necesarias, en particular técnicas y profesionales, para acceder al empleo, el trabajo decente y el emprendimiento

Objetivos del Plan Nacional		
Eje	Objetivo	Descripción
2	02	Bienestar. Garantizar el derecho a la educación laica, gratuita, incluyente, pertinente y de calidad en todos los tipos, niveles y modalidades del Sistema Educativo Nacional y para todas las personas.

Objetivos del Plan Estatal				
Eje	Tema	Pol. Púb.	Objetivo	Descripción
3	2			Educación, Ciencia y Cultura. Educación para todos.

**GOBIERNO CONSTITUCIONAL DEL ESTADO DE CHIAPAS**  
**SECRETARÍA DE HACIENDA**  
**PRESUPUESTO DE EGRESOS 2020**

**AVANCE DE CUMPLIMIENTO DE INDICADORES ESTRATÉGICOS**  
**ENERO - DICIEMBRE**

**Organismo Público:** 2.1.1.2.0.050 Universidad Intercultural de Chiapas

Objetivos del Plan Estatal				
Eje	Tema	Pol. Púb.	Objetivo	Descripción
		04	01	Educación superior de calidad. Eleva la calidad de la educación superior.

Estrategias del Plan Estatal		
Clave Alineación PED	No. Est.	Descripción
320401	01	Incrementar la cobertura en educación superior.
	02	Mejorar la calidad de la oferta educativa.

Programa Sectorial		
Programa	Clave Alineación	Descripción
D	202320401	Educación.

Objetivos Estratégicos		
No. Obj.	Clave Alineación	Descripción
1	202320401D	Eleva la calidad de la educación superior con base al modelo educativo intercultural.

**GOBIERNO CONSTITUCIONAL DEL ESTADO DE CHIAPAS**
**SECRETARÍA DE HACIENDA  
 PRESUPUESTO DE EGRESOS 2020**
**AVANCE DE CUMPLIMIENTO DE INDICADORES ESTRATÉGICOS  
 ENERO - DICIEMBRE**
**Organismo Público:** 2.1.1.2.0.050 Universidad Intercultural de Chiapas

Indicadores Estratégicos														
No. Obj	No. Ind	Tipo y Dimensión	Unidad de Medida	Nombre del Indicador	Descripción Cualitativa (Numerador / Denominador)	Año y Valor de Línea Base	Denominador ( A )	Total Numerador	Programado ( B )				Avances	
									Modificado ( C )				Efic. del Ejer. D/C	Meta Indic. D/A
									Alcanzado ( D )					
									Trimestres					
I	II	III	IV											
1	1	Estratégico Eficacia	Alumno	Porcentaje de cobertura de educación superior.	Número de alumnos matriculados en la institución. / Total de población de educación media superior a nivel estatal entre 18 a 22 años.	2019	515,923.00	1,490.00	0.00	0.00	1,490.00	0.00	107.79%	0.31%
						1,455.00	1,490.00	0.00	0.00	1,490.00	0.00			
							1,606.00	0.00	0.00	1,606.00	0.00			
1	2	Estratégico Eficacia	Alumno	Porcentaje de absorción de educación superior.	Número de alumnos de nuevo ingreso ciclo escolar 2020-2021. / Total de alumnos que egresan de educación media superior del Estado.	2019	60,427.00	450.00	0.00	0.00	450.00	0.00	104.67%	0.78%
						430.00	450.00	0.00	0.00	450.00	0.00			
							471.00	0.00	0.00	471.00	0.00			
1	3	Estratégico Eficacia	Alumno	Porcentaje de eficiencia terminal en tiempo reglamentario.	Número de alumnos de eficiencia terminal del ciclo escolar 2019-2020. / Total de alumnos matriculados en la institución ciclo escolar 2019-2020.	2019	1,455.00	205.00	0.00	0.00	205.00	0.00	85.37%	12.03%
						265.00	205.00	0.00	0.00	205.00	0.00			
							175.00	0.00	0.00	175.00	0.00			
1	4	Estratégico Eficacia	Alumno	Porcentaje de alumnos que participan en servicio social.	Número de alumnos que participan en servicio social. / Total de alumnos matriculados.	2019	1,455.00	164.00	0.00	0.00	164.00	0.00	104.88%	11.82%
						202.00	164.00	0.00	0.00	164.00	0.00			
							172.00	0.00	0.00	172.00	0.00			
1	5	Gestión Eficacia	Alumno	Porcentaje de alumnos titulados respecto al egresados.	Número de alumnos titulados en el año. / Total de alumnos egresados en el año.	2019	205.00	175.00	35.00	45.00	50.00	45.00	53.14%	45.37%
						170.00	175.00	35.00	45.00	50.00	45.00			
							93.00	35.00	0.00	12.00	46.00			
1	6	Gestión Eficacia	Maestro	Porcentaje de profesores que pertenecen al Sistema Nacional de Investigadores.	Número de profesores con carrera en el SNI. / Total de profesores de tiempo completo.	2020	36.00	10.00	9.00	1.00	0.00	0.00	100.00%	27.78%
						10.00	10.00	9.00	1.00	0.00	0.00			
							10.00	9.00	1.00	0.00	0.00			
1	7	Gestión Eficacia	Maestro	Porcentaje de profesores que tienen reconocimiento ante el PRODEP.	Número de profesores que tienen reconocimiento ante el PRODEP. / Total de profesores de tiempo completo.	2019	36.00	19.00	15.00	4.00	0.00	0.00	94.74%	50.00%
						15.00	19.00	15.00	4.00	0.00	0.00			
							18.00	14.00	4.00	0.00	0.00			
<b>Productos y Servicios</b>							<b>Clientes y Usuarios</b>							
Programas educativos, servicios de tutorías, servicio social, becas de manutención y servicios de vinculación comunitaria.							Estudiantes, investigadores, empresarios, instituciones de gobierno y privadas, asociaciones civiles y público en general.							

**SISTEMA CONTABLE 2020**
**INDICADORES DE POSTURA FISCAL / CON RECURSOS DEL EJERCICIO**
**DEL 1o. DE ENERO AL 31 DE DICIEMBRE DE 2020**

 Fecha: Página 1 de 1  
15/02/2021

CONCEPTO	ESTIMADO	DEVENGADO	PAGADO
<b>I. Ingresos Presupuestarios</b>	<b>75,010,277.00</b>	<b>147,670,428.66</b>	<b>147,670,428.66</b>
Ingresos del Gobierno de la Entidad Federativa	0.00	0.00	0.00
Ingresos del Sector Paraestatal	75,010,277.00	147,670,428.66	147,670,428.66
<b>II. Egresos Presupuestarios</b>	<b>75,010,277.00</b>	<b>85,545,384.89</b>	<b>84,603,730.93</b>
Egresos del Gobierno de la Entidad Federativa	0.00	0.00	0.00
Egresos del Sector Paraestatal	75,010,277.00	85,545,384.89	84,603,730.93
<b>III. Balance Presupuestario (Superávit o Déficit) (III = I - II)</b>	<b>0.00</b>	<b>62,125,043.77</b>	<b>63,066,697.73</b>

CONCEPTO	ESTIMADO	DEVENGADO	PAGADO
<b>III. Balance Presupuestario (Superávit o Déficit)</b>	<b>0.00</b>	<b>62,125,043.77</b>	<b>63,066,697.73</b>
<b>IV. Intereses, Comisiones y Gastos de la Deuda</b>	<b>0.00</b>	<b>0.00</b>	<b>0.00</b>
<b>V. Balance Primario (Superávit o Déficit) (V = III - IV)</b>	<b>0.00</b>	<b>62,125,043.77</b>	<b>63,066,697.73</b>

CONCEPTO	ESTIMADO	DEVENGADO	PAGADO
<b>A. Financiamiento</b>	<b>0.00</b>	<b>0.00</b>	<b>0.00</b>
<b>B. Amortización de la Deuda</b>	<b>0.00</b>	<b>0.00</b>	<b>0.00</b>
<b>C. Endeudamiento o Desendeudamiento (C= A - B)</b>	<b>0.00</b>	<b>0.00</b>	<b>0.00</b>



**GOBIERNO CONSTITUCIONAL DEL ESTADO DE CHIAPAS**  
**UNIVERSIDAD INTERCULTURAL DE CHIAPAS**

**SISTEMA CONTABLE 2020**  
**RELACIÓN DE CUENTAS BANCARIAS PRODUCTIVAS ESPECÍFICAS**  
**DEL 1o. DE ENERO AL 31 DE DICIEMBRE DE 2020**

Fecha: Página 1 de 1  
03/02/2021

<b>FONDO, PROGRAMA O CONVENIO</b>	<b>DATOS DE LA CUENTA BANCARIA</b>		
	<b>INSTITUCIÓN BANCARIA</b>	<b>NÚMERO DE CUENTA</b>	<b>TIPO DE CUENTA</b>
UNICH Impulso a la Educación Federal 2020 Concentradora	BANORTE, S.A.	1090702100	Maestra de Recursos Federales
UNIVERSIDAD INTERCULTURAL DE CHIAPAS U079 PROG DE EXP DE LA EDUC TIPO SUPERIOR 2020	BANORTE, S.A.	1118005572	Maestra de Recursos Federales
UNIVERSIDAD INTERCULTURAL DE CHIAPAS	BANORTE, S.A.	1123697702	Maestra de Recursos Federales

**SISTEMA CONTABLE 2020**

**RELACIÓN DE ESQUEMAS BURSÁTILES Y COBERTURAS FINANCIERAS**  
**DEL 1o. DE ENERO AL 31 DE DICIEMBRE DE 2020**

Página 1 de 1  
Fecha: 09/02/2021

**RELACIÓN DE ESQUEMAS BURSÁTILES Y DE COBERTURAS FINANCIERAS**

---

**NO APLICA**

Programa o Fondo	Destino de los Recursos	Ejercicio		Reintegro
		DEVENGADO	PAGADO	
5825 - 04 - FAM Infraestructura Educativa Superior. Ramo 33 - I008	San Cristóbal de las Casas	2,180,345.00	2,180,345.00	0.00
5931 - 04 - Programa para el Desarrollo Profesional Docente. Ramo 11 - S247	Cobertura Estatal	164,945.00	164,945.00	0.00
5931 - 13 - Fortalecimiento a la Excelencia Educativa. Ramo 11 - S300	Cobertura Estatal	8,769,000.41	8,769,000.41	0.00
5932 - 01 - Subsidios para Organismos Descentralizados Estatales. Ramo 11 - U006	Cobertura Estatal	31,856,703.86	31,718,808.85	0.00
5932 - 04 - Expansión de la Educación Media Superior y Superior. Ramo 11 - U079	Cobertura Estatal	8,360,941.96	7,660,941.96	0.00
5932 - 04 - Expansión de la Educación Media Superior y Superior. Ramo 11 - U079	San Cristóbal de las Casas	0.00	0.00	0.00

Concepto	31 de diciembre de 2020	31 de diciembre de 2019	Concepto	31 de diciembre de 2020	31 de diciembre de 2019
<b>ACTIVO</b>			<b>PASIVO</b>		
<b>Activo Circulante</b>			<b>Pasivo Circulante</b>		
<b>Efectivo y Equivalentes</b>	<b>65,121,274.33</b>	<b>20,937,380.77</b>	<b>Cuentas por Pagar a Corto Plazo</b>	<b>1,078,074.33</b>	<b>677,129.72</b>
Efectivo			Servicios Personales por Pagar a Corto Plazo	131,940.99	27,199.59
Bancos/Tesorería			Proveedores por Pagar a Corto Plazo		
Bancos/Dependencias y Otros	45,833,315.21	1,649,421.65	Contratistas por Obras Públicas por Pagar a Corto Plazo		
Inversiones Temporales (Hasta 3 Meses)			Participaciones y Aportaciones por Pagar a Corto Plazo		
Fondos con Afectación Específica	19,287,959.12	19,287,959.12	Transferencias Otorgadas por Pagar a Corto Plazo		
Depósitos de Fondos de Terceros en Garantía y/o Administración			Intereses, Comisiones y Otros Gastos de la Deuda Pública por Pagar a Corto Plazo		
Otros Efectivos y Equivalentes			Retenciones y Contribuciones por Pagar a Corto Plazo	946,133.34	583,871.34
<b>Derechos a Recibir Efectivo o Equivalentes</b>	<b>18,132,440.44</b>	<b>65,875.02</b>	Devoluciones de la Ley de Ingresos por Pagar a Corto Plazo		
Inversiones Financieras de Corto Plazo			Otras Cuentas por Pagar a Corto Plazo		66,058.79
Cuentas por Cobrar a Corto Plazo	7,440.44	7,440.44	<b>Documentos por Pagar a Corto Plazo</b>	<b>0.00</b>	<b>0.00</b>
Deudores Diversos por Cobrar a Corto Plazo	18,125,000.00	58,434.58	Documentos Comerciales por Pagar a Corto Plazo		
Ingresos por Recuperar a Corto Plazo			Documentos con Contratistas por Obras Públicas por Pagar a Corto Plazo		
Deudores por Anticipos de la Tesorería a Corto Plazo			Otros Documentos por Pagar a Corto Plazo		
Préstamos Otorgados a Corto Plazo			<b>Porción a Corto Plazo de la Deuda Pública a Largo Plazo</b>	<b>0.00</b>	<b>0.00</b>
Otros Derechos a Recibir Efectivo o Equivalentes a Corto Plazo			Porción a Corto Plazo de la Deuda Pública		
<b>Derechos a Recibir Bienes o Servicios</b>	<b>0.00</b>	<b>0.00</b>	Porción a Corto Plazo de Arrendamiento Financiero		
Anticipos a Proveedores por Adquisición de Bienes y Prestación de Servicios a Corto Plazo			<b>Titulos y Valores a Corto Plazo</b>	<b>0.00</b>	<b>0.00</b>
Anticipos a Proveedores por Adquisición de Bienes Inmuebles y Muebles a Corto Plazo			<b>Pasivos Diferidos a Corto Plazo</b>	<b>0.00</b>	<b>0.00</b>
Anticipos a Proveedores por Adquisición de Bienes Intangibles a Corto Plazo			Ingresos Cobrados por Adelantado a Corto Plazo		
Anticipos a Contratistas por Obras Públicas a Corto Plazo			Intereses Cobrados por Adelantado a Corto Plazo		
Otros Derechos a Recibir Bienes o Servicios a Corto Plazo			Otros Pasivos Diferidos a Corto Plazo		
<b>Inventarios</b>	<b>0.00</b>	<b>0.00</b>	<b>Fondos y Bienes de Terceros en Garantía y/o Administración a Corto Plazo</b>	<b>0.00</b>	<b>0.00</b>
Inventario de Mercancías para Venta			Fondos en Garantía a Corto Plazo		
Inventario de Mercancías Terminadas			Fondos en Administración a Corto Plazo		
Inventario de Mercancías en Proceso de Elaboración			Fondos Contingentes a Corto Plazo		
Inventario de Materias Primas, Materiales y Suministros para Producción			Fondos de Fideicomisos, Mandatos y Contratos Análogos a Corto Plazo		
Bienes en Tránsito			Otros Fondos de Terceros en Garantía y/o Administración a Corto Plazo		
<b>Almacenes</b>	<b>0.00</b>	<b>0.00</b>	Valores y Bienes en Garantía a Corto Plazo		
<b>Estimación por Pérdida o Deterioro de Activos Circulantes</b>	<b>0.00</b>	<b>0.00</b>	<b>Provisiones a Corto Plazo</b>	<b>0.00</b>	<b>0.00</b>
Estimaciones para Cuentas Incobrables por Derechos a Recibir Efectivo o Equivalentes			Provisión para Demandas y Juicios a Corto Plazo		
Estimación por Deterioro de Inventarios			Provisión para Contingencias a Corto Plazo		
<b>Otros Activos Circulantes</b>	<b>0.00</b>	<b>0.00</b>	Otras Provisiones a Corto Plazo		
Valores en Garantía			<b>Otros Pasivos a Corto Plazo</b>	<b>0.00</b>	<b>0.00</b>
Bienes en Garantía (excluye depósitos de fondos)			Ingresos por Clasificar		
Bienes Derivados de Embargos, Decomisos, Aseguramientos y Dación en Pago			Recaudación por Participar		
Adquisición con Fondos de Terceros			Otros Pasivos Circulantes		
<b>Total de Activos Circulantes</b>	<b>83,253,714.77</b>	<b>21,003,255.79</b>	<b>Total de Pasivos Circulantes</b>	<b>1,078,074.33</b>	<b>677,129.72</b>
<b>Activo No Circulante</b>			<b>Pasivo No Circulante</b>		
<b>Inversiones Financieras a Largo Plazo</b>			<b>Cuentas por Pagar a Largo Plazo</b>		
Derechos a Recibir Efectivo o Equivalentes a Largo Plazo			Documentos por Pagar a Largo Plazo		
Bienes Inmuebles, Infraestructura y Construcciones en Proceso	28,495,033.46	28,495,033.46	Deuda Pública a Largo Plazo	81,340.54	41.71
Bienes Muebles	76,419,614.24	68,871,967.86	<b>Pasivos Diferidos a Largo Plazo</b>		
Activos Intangibles	3,412,206.00	3,080,206.00	Fondos y Bienes de Terceros en Garantía y/o Administración a Largo Plazo		
Depreciación, Deterioro y Amortización Acumulada de Bienes			Provisiones a Largo Plazo		
Activos Diferidos		3,813,780.35	<b>Total de Pasivos No Circulantes</b>	<b>81,340.54</b>	<b>41.71</b>
Estimación por Pérdida o Deterioro de Activos no Circulantes			<b>Total del Pasivo</b>	<b>1,159,414.87</b>	<b>677,171.43</b>
Otros Activos no Circulantes			<b>HACIENDA PÚBLICA / PATRIMONIO</b>		
<b>Total de Activos No Circulantes</b>	<b>108,326,853.70</b>	<b>104,260,987.67</b>	<b>Hacienda Pública/Patrimonio Contribuido</b>	<b>19,996,691.21</b>	<b>19,996,691.21</b>
<b>Total del Activo</b>	<b>191,580,568.47</b>	<b>125,264,243.46</b>	Aportaciones		
			Donaciones de Capital	19,996,691.21	19,996,691.21
			Actualización de la Hacienda Pública/Patrimonio		
			<b>Hacienda Pública/Patrimonio Generado</b>	<b>170,424,462.39</b>	<b>104,590,380.82</b>
			Resultados del Ejercicio (Ahorro/Desahorro)	69,858,658.61	4,038,711.32
			Resultados de Ejercicios Anteriores	100,565,803.78	100,551,669.50
			Revalúos		
			Reservas		
			Rectificaciones de Resultados de Ejercicios Anteriores		
			<b>Exceso o Insuficiencia en la Actualización de la Hacienda Pública/Patrimonio</b>	<b>0.00</b>	<b>0.00</b>
			Resultado por Posición Monetaria		
			Resultado por Tenencia de Activos no Monetarios		
<b>Total de Activos No Circulantes</b>	<b>108,326,853.70</b>	<b>104,260,987.67</b>	<b>Total Hacienda Pública/Patrimonio</b>	<b>190,421,153.60</b>	<b>124,587,072.03</b>
<b>Total del Activo</b>	<b>191,580,568.47</b>	<b>125,264,243.46</b>	<b>Total del Pasivo y Hacienda Pública/Patrimonio</b>	<b>191,580,568.47</b>	<b>125,264,243.46</b>



**INFORME ANALÍTICO DE LA DEUDA PÚBLICA Y OTROS PASIVOS  
 DEL 1o. DE ENERO AL 31 DE DICIEMBRE DE 2020**

 Fecha: 09/02/2021  
 LDF-2

Página 1 de 1

Denominación de la Deuda Pública y Otros Pasivos	Saldo al 31 de diciembre de 2019	Disposiciones del Período	Amortizaciones del Período	Revaluaciones, Reclasificaciones y Otros Ajustes	Saldo Final del Período	Pago de Intereses del Período	Pago de Comisiones y demás costos asociados durante el Período
<b>Deuda Pública</b>	0.00	0.00	0.00	0.00	0.00	0.00	0.00
<b>Corto Plazo</b>	0.00	0.00	0.00	0.00	0.00	0.00	0.00
Instituciones de Crédito							
Títulos y Valores							
Arrendamientos Financieros							
<b>Largo Plazo</b>	0.00	0.00	0.00	0.00	0.00		
Instituciones de Crédito							
Títulos y Valores							
Arrendamientos Financieros							
<b>Otros Pasivos</b>	677,171.43				1,159,414.87		
<b>Total de la Deuda Pública y Otros Pasivos</b>	677,171.43	0.00	0.00	0.00	1,159,414.87	0.00	0.00

**Deuda Contingente (Informativo)**
**Valor de Instrumentos Bono Cupón Cero (Informativo)**

 Instrumento Bono Cupón Cero 1, Banobras  
 Instrumento Bono Cupón Cero 2, Banobras

Obligaciones a Corto Plazo	Monto Contratado	Plazo Pactado	Tasa de Interés	Comisiones y Costos Relacionados	Tasa Efectiva
<b>Obligaciones a Corto Plazo (Informativo)</b>					

**SISTEMA CONTABLE 2020**

**INFORME ANALÍTICO DE OBLIGACIONES DIFERENTES DE FINANCIAMIENTOS**

**DEL 1o. DE ENERO AL 31 DE DICIEMBRE DE 2020**

Fecha:

Página 1 de 1

09/02/2021

LDf-3

DENOMINACIÓN DE LAS OBLIGACIONES DIFERENTES DE FINANCIAMIENTO	FECHA DEL CONTRATO	FECHA DE INICIO DE OPERACIÓN DEL PROYECTO	FECHA DE VENCIMIENTO	MONTO DE LA INVERSIÓN PACTADO	PLAZO PACTADO	MONTO PROMEDIO MENSUAL DEL PAGO DE LA CONTRAPRESTACIÓN	MONTO PROMEDIO MENSUAL DEL PAGO DE LA CONTRAPRESTACIÓN CORRESPONDIENTE AL PAGO DE INVERSIÓN	MONTO PAGADO DE LA INVERSIÓN AL 31 DE DICIEMBRE DE 2020	MONTO PAGADO DE LA INVERSIÓN ACTUALIZADO AL 31 DE DICIEMBRE DE 2020	SALDO PENDIENTE POR PAGAR DE LA INVERSIÓN AL 31 DE DICIEMBRE DE 2020
---	--------------------	---	----------------------	-------------------------------	---------------	--	---	---	---	--

**APP'S**

- APP 1
- APP 2
- APP 3
- APP XX

**Otros instrumentos**

- Otro instrumento 1
- Otro instrumento 2
- Otro instrumento 3
- Otro instrumento XX

**Total de Obligaciones Diferentes de Financiamiento**



**NO APLICA**

**SISTEMA CONTABLE 2020**  
**BALANCE PRESUPUESTARIO**

Página 1 de 1

Fecha: 09/02/2021

**DEL 1o. DE ENERO AL 31 DE DICIEMBRE DE 2020**
**LDF 4**

CONCEPTO	ESTIMADO/APROBADO	DEVENGADO	RECAUDADO/PAGADO
<b>Ingresos Totales</b>	<b>75,010,277.00</b>	<b>150,903,129.37</b>	<b>150,903,129.37</b>
Ingresos de Libre Disposición	31,992,914.00	37,446,149.37	37,446,149.37
Transferencias Federales Etiquetadas	43,017,363.00	113,456,980.00	113,456,980.00
Financiamiento Neto	0.00	0.00	0.00
<b>Egresos Presupuestarios</b>	<b>75,010,277.00</b>	<b>85,545,384.89</b>	<b>84,603,730.93</b>
Gasto No Etiquetado (sin incluir Amortización de la Deuda Pública)	31,992,914.00	34,213,448.66	34,109,689.71
Gasto Etiquetado (sin incluir Amortización de la Deuda Pública)	43,017,363.00	51,331,936.23	50,494,041.22
<b>Remanentes del Ejercicio Anterior</b>		<b>0.00</b>	<b>0.00</b>
Remanentes de Ingresos de Libre Disposición aplicados en el periodo		0.00	0.00
Remanentes de Transferencias Federales Etiquetadas aplicados en el periodo		0.00	0.00
<b>Balance Presupuestario</b>	<b>0.00</b>	<b>65,357,744.48</b>	<b>66,299,398.44</b>
<b>Balance Presupuestario sin Financiamiento Neto</b>	<b>0.00</b>	<b>65,357,744.48</b>	<b>66,299,398.44</b>
<b>Balance Presupuestario sin Financiamiento Neto y sin Remanentes del Ejercicio Anterior</b>	<b>0.00</b>	<b>65,357,744.48</b>	<b>66,299,398.44</b>

CONCEPTO	APROBADO	DEVENGADO	PAGADO
<b>Intereses, Comisiones y Gastos de la Deuda</b>	<b>0.00</b>	<b>0.00</b>	<b>0.00</b>
Intereses, Comisiones y Gastos de la Deuda con Gasto No Etiquetado	0.00	0.00	0.00
Intereses, Comisiones y Gastos de la Deuda con Gasto Etiquetado	0.00	0.00	0.00
<b>Balance Primario</b>	<b>0.00</b>	<b>65,357,744.48</b>	<b>66,299,398.44</b>

CONCEPTO	ESTIMADO/APROBADO	DEVENGADO	RECAUDADO/PAGADO
<b>Financiamiento</b>	<b>0.00</b>	<b>0.00</b>	<b>0.00</b>
Financiamiento con Fuente de Pago de Ingresos de Libre Disposición	0.00	0.00	0.00
Financiamiento con Fuente de Pago de Transferencias Federales Etiquetadas	0.00	0.00	0.00
<b>Amortización de la Deuda</b>	<b>0.00</b>	<b>0.00</b>	<b>0.00</b>
Amortización de la Deuda Pública con Gasto No Etiquetado	0.00	0.00	0.00
Amortización de la Deuda Pública con Gasto Etiquetado	0.00	0.00	0.00
<b>Financiamiento Neto</b>	<b>0.00</b>	<b>0.00</b>	<b>0.00</b>

CONCEPTO	ESTIMADO/APROBADO	DEVENGADO	RECAUDADO/PAGADO
Ingresos de Libre Disposición	31,992,914.00	37,446,149.37	37,446,149.37
Financiamiento Neto con Fuente de Pago de Ingresos de Libre Disposición	0.00	0.00	0.00
Financiamiento con Fuente de Pago de Ingresos de Libre Disposición	0.00	0.00	0.00
Amortización de la Deuda Pública con Gasto No Etiquetado	0.00	0.00	0.00
Gasto No Etiquetado (sin incluir amortización de la Deuda Pública)	31,992,914.00	34,213,448.66	34,109,689.71
Remanentes de Ingresos de Libre Disposición aplicados en el periodo		0.00	0.00
<b>Balance Presupuestario de Recursos Disponibles</b>	<b>0.00</b>	<b>3,232,700.71</b>	<b>3,336,459.66</b>
<b>Balance Presupuestario de Recursos Disponibles sin Financiamiento Neto</b>	<b>0.00</b>	<b>3,232,700.71</b>	<b>3,336,459.66</b>

CONCEPTO	ESTIMADO/APROBADO	DEVENGADO	RECAUDADO/PAGADO
Transferencias Federales Etiquetadas	43,017,363.00	113,456,980.00	113,456,980.00
Financiamiento Neto con fuente de Pago de Transferencias Federales Etiquetadas	0.00	0.00	0.00
Financiamiento con Fuente de Pago de Transferencias Federales Etiquetadas	0.00	0.00	0.00
Amortización de la Deuda Pública con Gasto Etiquetado	0.00	0.00	0.00
Gasto Etiquetado (sin incluir Amortización de la Deuda Pública)	43,017,363.00	51,331,936.23	50,494,041.22
Remanentes de Transferencias Federales Etiquetadas aplicados en el periodo		0.00	0.00
<b>Balance Presupuestario de Recursos Etiquetados</b>	<b>0.00</b>	<b>62,125,043.77</b>	<b>62,962,938.78</b>
<b>Balance Presupuestario de Recursos Etiquetados sin Financiamiento Neto</b>	<b>0.00</b>	<b>62,125,043.77</b>	<b>62,962,938.78</b>



**NOMBRE DEL ENTE PUBLICO : Universidad Intercultural de Chiapas**  
**Estado Analítico del Ejercicio del Presupuesto de Egresos Detallado – LDF 6a.**  
**Clasificación por Objeto del Gasto (Capítulo y Concepto)**

**Del 1 de Enero al 31 de diciembre de 2020**

(PESOS)

Concepto	Egresos					Subejercicio
	Aprobado	Ampliaciones / Reducciones	Modificado	Devengado	Pagado	
<b>I. Gasto No Etiquetado</b>	31,992,914.00	2,220,534.66	34,213,448.66	34,213,448.66	34,109,689.71	0.00
<b>A. Servicios Personales.</b>	0.00	0.00	0.00	0.00	0.00	0.00
a1) Remuneraciones al Personal de Carácter Permanente.	0.00	0.00	0.00	0.00	0.00	0.00
a2) Remuneraciones al Personal de Carácter Transitorio.	0.00	0.00	0.00	0.00	0.00	0.00
a3) Remuneraciones Adicionales y Especiales.	0.00	0.00	0.00	0.00	0.00	0.00
a4) Seguridad Social.	0.00	0.00	0.00	0.00	0.00	0.00
a5) Otras Prestaciones Sociales y Económicas.	0.00	0.00	0.00	0.00	0.00	0.00
a6) Previsiones.	0.00	0.00	0.00	0.00	0.00	0.00
a7) Pago de Estímulos a Servidores Públicos.	0.00	0.00	0.00	0.00	0.00	0.00
<b>B. Materiales y Suministros.</b>	0.00	0.00	0.00	0.00	0.00	0.00
b1) Materiales de Administración, Emisión de Documentos y Artículos Oficiales.	0.00	0.00	0.00	0.00	0.00	0.00
b2) Alimentos y Utensilios.	0.00	0.00	0.00	0.00	0.00	0.00
b3) Materias Primas y Materiales de Producción y Comercialización	0.00	0.00	0.00	0.00	0.00	0.00
b4) Materiales y Artículos de Construcción y de Reparación.	0.00	0.00	0.00	0.00	0.00	0.00
b5) Productos Químicos, Farmacéuticos y de Laboratorio.	0.00	0.00	0.00	0.00	0.00	0.00
b6) Combustibles, Lubricantes y Aditivos.	0.00	0.00	0.00	0.00	0.00	0.00
b7) Vestuario, Blancos, Prendas de Protección y Artículos Deportivos.	0.00	0.00	0.00	0.00	0.00	0.00
b8) Materiales y Suministros para Seguridad.	0.00	0.00	0.00	0.00	0.00	0.00
b9) Herramientas, Refacciones y Accesorios Menores.	0.00	0.00	0.00	0.00	0.00	0.00
<b>C. Servicios Generales.</b>	0.00	0.00	0.00	0.00	0.00	0.00
c1) Servicios Básicos.	0.00	0.00	0.00	0.00	0.00	0.00
c2) Servicios de Arrendamiento.	0.00	0.00	0.00	0.00	0.00	0.00
c3) Servicios Profesionales, Científicos, Técnicos y Otros Servicios.	0.00	0.00	0.00	0.00	0.00	0.00
c4) Servicios Financieros, Bancarios y Comerciales.	0.00	0.00	0.00	0.00	0.00	0.00
c5) Servicios de Instalación, Reparación, Mantenimiento y Conservación.	0.00	0.00	0.00	0.00	0.00	0.00
c6) Servicios de Comunicación Social y Publicidad.	0.00	0.00	0.00	0.00	0.00	0.00
c7) Servicios de Traslado y Viáticos.	0.00	0.00	0.00	0.00	0.00	0.00
c8) Servicios Oficiales.	0.00	0.00	0.00	0.00	0.00	0.00
c9) Otros Servicios Generales.	0.00	0.00	0.00	0.00	0.00	0.00
<b>D. Transferencias, Asignaciones, Subsidios y Otras Ayudas.</b>	31,992,914.00	2,220,534.66	34,213,448.66	34,213,448.66	34,109,689.71	0.00
d1) Transferencias Internas y Asignaciones al Sector Público.	31,992,914.00	2,220,534.66	34,213,448.66	34,213,448.66	34,109,689.71	0.00
d2) Transferencias al Resto del Sector Público.	0.00	0.00	0.00	0.00	0.00	0.00
d3) Subsidios y Subvenciones.	0.00	0.00	0.00	0.00	0.00	0.00
d4) Ayudas Sociales.	0.00	0.00	0.00	0.00	0.00	0.00
d5) Pensiones y Jubilaciones.	0.00	0.00	0.00	0.00	0.00	0.00
d6) Transferencias a Fideicomisos, Mandatos y Otros Análogos.	0.00	0.00	0.00	0.00	0.00	0.00
d7) Transferencias a la Seguridad Social	0.00	0.00	0.00	0.00	0.00	0.00
d8) Donativos	0.00	0.00	0.00	0.00	0.00	0.00
d9) Transferencias al Exterior.	0.00	0.00	0.00	0.00	0.00	0.00
<b>E. Bienes Muebles, Inmuebles e Intangibles.</b>	0.00	0.00	0.00	0.00	0.00	0.00
e1) Mobiliario y Equipo de Administración.	0.00	0.00	0.00	0.00	0.00	0.00
e2) Mobiliario y Equipo Educativo y Recreativo.	0.00	0.00	0.00	0.00	0.00	0.00
e3) Equipo e Instrumental Médico y de Laboratorio.	0.00	0.00	0.00	0.00	0.00	0.00
e4) Vehículos y Equipo de Transporte.	0.00	0.00	0.00	0.00	0.00	0.00
e5) Equipo de Defensa y Seguridad.	0.00	0.00	0.00	0.00	0.00	0.00
e6) Maquinaria, Otros Equipos y Herramientas.	0.00	0.00	0.00	0.00	0.00	0.00
e7) Activos Biológicos.	0.00	0.00	0.00	0.00	0.00	0.00
e8) Bienes Inmuebles.	0.00	0.00	0.00	0.00	0.00	0.00
e9) Activos Intangibles.	0.00	0.00	0.00	0.00	0.00	0.00
<b>F. Inversión Pública.</b>	0.00	0.00	0.00	0.00	0.00	0.00
f1) Obra Pública en Bienes de Dominio Público.	0.00	0.00	0.00	0.00	0.00	0.00
f2) Obra Pública en Bienes Propios.	0.00	0.00	0.00	0.00	0.00	0.00
f3) Proyectos Productivos y Acciones de Fomento	0.00	0.00	0.00	0.00	0.00	0.00
<b>G. Inversiones Financieras y Otras Provisiones.</b>	0.00	0.00	0.00	0.00	0.00	0.00
g1) Inversiones para el Fomento de Actividades Productivas	0.00	0.00	0.00	0.00	0.00	0.00
g2) Acciones y Participaciones de Capital	0.00	0.00	0.00	0.00	0.00	0.00
g3) Compra de Títulos y Valores	0.00	0.00	0.00	0.00	0.00	0.00
g4) Concesión de Préstamos.	0.00	0.00	0.00	0.00	0.00	0.00
g5) Inversiones en Fideicomisos, Mandatos y Otros Análogos.	0.00	0.00	0.00	0.00	0.00	0.00
Fideicomiso de Desastres Naturales (informativo)						
g6) Otras Inversiones Financieras	0.00	0.00	0.00	0.00	0.00	0.00
g7) Provisiones para Contingencias y Otras Erogaciones Especiales.	0.00	0.00	0.00	0.00	0.00	0.00
<b>H. Participaciones y Aportaciones.</b>	0.00	0.00	0.00	0.00	0.00	0.00
h1) Participaciones.	0.00	0.00	0.00	0.00	0.00	0.00
h2) Aportaciones.	0.00	0.00	0.00	0.00	0.00	0.00
h3) Convenios.	0.00	0.00	0.00	0.00	0.00	0.00
<b>I. Deuda Pública.</b>	0.00	0.00	0.00	0.00	0.00	0.00
i1) Amortización de la Deuda Pública.	0.00	0.00	0.00	0.00	0.00	0.00
i2) Intereses de la Deuda Pública.	0.00	0.00	0.00	0.00	0.00	0.00
i3) Comisiones de la Deuda Pública.	0.00	0.00	0.00	0.00	0.00	0.00
i4) Gastos de la Deuda Pública.	0.00	0.00	0.00	0.00	0.00	0.00
i5) Costo por Coberturas.	0.00	0.00	0.00	0.00	0.00	0.00
i6) Apoyos Financieros.	0.00	0.00	0.00	0.00	0.00	0.00
i7) Adeudos de Ejercicios Fiscales Anteriores (ADEFAS).	0.00	0.00	0.00	0.00	0.00	0.00
<b>II. Gasto Etiquetado</b>	43,017,363.00	70,439,617.00	113,456,980.00	51,331,936.23	50,494,041.22	62,125,043.77
<b>A. Servicios Personales.</b>	0.00	0.00	0.00	0.00	0.00	0.00
a1) Remuneraciones al Personal de Carácter Permanente.	0.00	0.00	0.00	0.00	0.00	0.00
a2) Remuneraciones al Personal de Carácter Transitorio.	0.00	0.00	0.00	0.00	0.00	0.00
a3) Remuneraciones Adicionales y Especiales.	0.00	0.00	0.00	0.00	0.00	0.00
a4) Seguridad Social.	0.00	0.00	0.00	0.00	0.00	0.00
a5) Otras Prestaciones Sociales y Económicas.	0.00	0.00	0.00	0.00	0.00	0.00
a6) Previsiones.	0.00	0.00	0.00	0.00	0.00	0.00
a7) Pago de Estímulos a Servidores Públicos.	0.00	0.00	0.00	0.00	0.00	0.00
<b>B. Materiales y Suministros.</b>	0.00	738,864.60	738,864.60	722,364.58	722,364.58	16,500.02
b1) Materiales de Administración, Emisión de Documentos y Artículos Oficiales.	0.00	199,998.00	199,998.00	187,997.98	187,997.98	12,000.02
b2) Alimentos y Utensilios.	0.00	7,800.00	7,800.00	7,800.00	7,800.00	0.00
b3) Materias Primas y Materiales de Producción y Comercialización	0.00	5,000.00	5,000.00	5,000.00	5,000.00	0.00
b4) Materiales y Artículos de Construcción y de Reparación.	0.00	372,866.60	372,866.60	368,366.60	368,366.60	4,500.00

**NOMBRE DEL ENTE PUBLICO : Universidad Intercultural de Chiapas**  
**Estado Analítico del Ejercicio del Presupuesto de Egresos Detallado – LDF 6a.**  
**Clasificación por Objeto del Gasto (Capítulo y Concepto)**

**Del 1 de Enero al 31 de diciembre de 2020**

(PESOS)

Concepto	Egresos					Subejercicio
	Aprobado	Ampliaciones / Reducciones	Modificado	Devengado	Pagado	
b5) Productos Químicos, Farmacéuticos y de Laboratorio.	0.00	0.00	0.00	0.00	0.00	0.00
b6) Combustibles, Lubricantes y Aditivos.	0.00	1,100.00	1,100.00	1,100.00	1,100.00	0.00
b7) Vestuario, Blancos, Prendas de Protección y Artículos Deportivos.	0.00	4,000.00	4,000.00	4,000.00	4,000.00	0.00
b8) Materiales y Suministros para Seguridad.	0.00	0.00	0.00	0.00	0.00	0.00
b9) Herramientas, Refacciones y Accesorios Menores.	0.00	148,100.00	148,100.00	148,100.00	148,100.00	0.00
C. Servicios Generales.	0.00	0.00	0.00	0.00	0.00	0.00
c1) Servicios Básicos.	0.00	0.00	0.00	0.00	0.00	0.00
c2) Servicios de Arrendamiento.	0.00	0.00	0.00	0.00	0.00	0.00
c3) Servicios Profesionales, Científicos, Técnicos y Otros Servicios.	0.00	0.00	0.00	0.00	0.00	0.00
c4) Servicios Financieros, Bancarios y Comerciales.	0.00	0.00	0.00	0.00	0.00	0.00
c5) Servicios de Instalación, Reparación, Mantenimiento y Conservación.	0.00	0.00	0.00	0.00	0.00	0.00
c6) Servicios de Comunicación Social y Publicidad.	0.00	0.00	0.00	0.00	0.00	0.00
c7) Servicios de Traslado y Viáticos.	0.00	0.00	0.00	0.00	0.00	0.00
c8) Servicios Oficiales.	0.00	0.00	0.00	0.00	0.00	0.00
c9) Otros Servicios Generales.	0.00	0.00	0.00	0.00	0.00	0.00
D. Transferencias, Asignaciones, Subsidios y Otras Ayudas.	43,017,363.00	1,295,130.00	44,312,493.00	42,328,949.26	41,491,054.25	1,983,543.74
d1) Transferencias Internas y Asignaciones al Sector Público.	43,017,363.00	1,295,130.00	44,312,493.00	42,328,949.26	41,491,054.25	1,983,543.74
d2) Transferencias al Resto del Sector Público.	0.00	0.00	0.00	0.00	0.00	0.00
d3) Subsidios y Subvenciones.	0.00	0.00	0.00	0.00	0.00	0.00
d4) Ayudas Sociales.	0.00	0.00	0.00	0.00	0.00	0.00
d5) Pensiones y Jubilaciones.	0.00	0.00	0.00	0.00	0.00	0.00
d6) Transferencias a Fideicomisos, Mandatos y Otros Análogos.	0.00	0.00	0.00	0.00	0.00	0.00
d7) Transferencias a la Seguridad Social	0.00	0.00	0.00	0.00	0.00	0.00
d8) Donativos	0.00	0.00	0.00	0.00	0.00	0.00
d9) Transferencias al Exterior.	0.00	0.00	0.00	0.00	0.00	0.00
E. Bienes Muebles, Inmuebles e Intangibles.	0.00	8,280,622.40	8,280,622.40	8,280,622.39	8,280,622.39	0.01
e1) Mobiliario y Equipo de Administración.	0.00	4,274,300.00	4,274,300.00	4,274,300.00	4,274,300.00	0.00
e2) Mobiliario y Equipo Educativo y Recreativo.	0.00	1,146,744.00	1,146,744.00	1,146,743.99	1,146,743.99	0.01
e3) Equipo e Instrumental Médico y de Laboratorio.	0.00	35,498.40	35,498.40	35,498.40	35,498.40	0.00
e4) Vehículos y Equipo de Transporte.	0.00	240,000.00	240,000.00	240,000.00	240,000.00	0.00
e5) Equipo de Defensa y Seguridad.	0.00	0.00	0.00	0.00	0.00	0.00
e6) Maquinaria, Otros Equipos y Herramientas.	0.00	2,252,080.00	2,252,080.00	2,252,080.00	2,252,080.00	0.00
e7) Activos Biológicos.	0.00	0.00	0.00	0.00	0.00	0.00
e8) Bienes Inmuebles.	0.00	0.00	0.00	0.00	0.00	0.00
e9) Activos Intangibles.	0.00	332,000.00	332,000.00	332,000.00	332,000.00	0.00
F. Inversión Pública.	0.00	60,125,000.00	60,125,000.00	0.00	0.00	60,125,000.00
f1) Obra Pública en Bienes de Dominio Público.	0.00	0.00	0.00	0.00	0.00	0.00
f2) Obra Pública en Bienes Propios.	0.00	60,125,000.00	60,125,000.00	0.00	0.00	60,125,000.00
f3) Proyectos Productivos y Acciones de Fomento	0.00	0.00	0.00	0.00	0.00	0.00
G. Inversiones Financieras y Otras Provisiones.	0.00	0.00	0.00	0.00	0.00	0.00
g1) Inversiones para el Fomento de Actividades Productivas	0.00	0.00	0.00	0.00	0.00	0.00
g2) Acciones y Participaciones de Capital	0.00	0.00	0.00	0.00	0.00	0.00
g3) Compra de Títulos y Valores	0.00	0.00	0.00	0.00	0.00	0.00
g4) Concesión de Préstamos.	0.00	0.00	0.00	0.00	0.00	0.00
g5) Inversiones en Fideicomisos, Mandatos y Otros Análogos.	0.00	0.00	0.00	0.00	0.00	0.00
Fideicomiso de Desastres Naturales (informativo)						
g6) Otras Inversiones Financieras	0.00	0.00	0.00	0.00	0.00	0.00
g7) Provisiones para Contingencias y Otras Erogaciones Especiales.	0.00	0.00	0.00	0.00	0.00	0.00
H. Participaciones y Aportaciones.	0.00	0.00	0.00	0.00	0.00	0.00
h1) Participaciones.	0.00	0.00	0.00	0.00	0.00	0.00
h2) Aportaciones.	0.00	0.00	0.00	0.00	0.00	0.00
h3) Convenios.	0.00	0.00	0.00	0.00	0.00	0.00
I. Deuda Pública.	0.00	0.00	0.00	0.00	0.00	0.00
i1) Amortización de la Deuda Pública.	0.00	0.00	0.00	0.00	0.00	0.00
i2) Intereses de la Deuda Pública.	0.00	0.00	0.00	0.00	0.00	0.00
i3) Comisiones de la Deuda Pública.	0.00	0.00	0.00	0.00	0.00	0.00
i4) Gastos de la Deuda Pública.	0.00	0.00	0.00	0.00	0.00	0.00
i5) Costo por Coberturas.	0.00	0.00	0.00	0.00	0.00	0.00
i6) Apoyos Financieros.	0.00	0.00	0.00	0.00	0.00	0.00
i7) Adeudos de Ejercicios Fiscales Anteriores (ADEFAS).	0.00	0.00	0.00	0.00	0.00	0.00
<b>III. Total de Egresos</b>	<b>75,010,277.00</b>	<b>72,660,151.66</b>	<b>147,670,428.66</b>	<b>85,545,384.89</b>	<b>84,603,730.93</b>	<b>62,125,043.77</b>

**NOMBRE DEL ENTE PÚBLICO : Universidad Intercultural de Chiapas**  
**Estado Analítico del Ejercicio del Presupuesto de Egresos Detallado – LDF 6b.**

Clasificación Administrativa

Del 1 de Enero al 31 de diciembre de 2020

(PESOS)

Concepto	Egresos					Subejercicio
	Aprobado	Ampliaciones / Reducciones	Modificado	Devengado	Pagado	
I. Gasto No Etiquetado	31,992,914.00	2,220,534.66	34,213,448.66	34,213,448.66	34,109,689.71	0.00
E. Entidades Paraestatales y Fideicomisos No Empresariales y No Financieros	31,992,914.00	2,220,534.66	34,213,448.66	34,213,448.66	34,109,689.71	0.00
Universidad Intercultural de Chiapas	31,992,914.00	2,220,534.66	34,213,448.66	34,213,448.66	34,109,689.71	0.00
II. Gasto Etiquetado	43,017,363.00	70,439,617.00	113,456,980.00	51,331,936.23	50,494,041.22	62,125,043.77
E. Entidades Paraestatales y Fideicomisos No Empresariales y No Financieros	43,017,363.00	70,439,617.00	113,456,980.00	51,331,936.23	50,494,041.22	62,125,043.77
Universidad Intercultural de Chiapas	43,017,363.00	70,439,617.00	113,456,980.00	51,331,936.23	50,494,041.22	62,125,043.77
<b>III. Total de Egresos</b>	<b>75,010,277.00</b>	<b>72,660,151.66</b>	<b>147,670,428.66</b>	<b>85,545,384.89</b>	<b>84,603,730.93</b>	<b>62,125,043.77</b>

**NOMBRE DEL ENTE PÚBLICO : Universidad Intercultural de Chiapas**

Estado Analítico del Ejercicio del Presupuesto de Egresos Detallado – LDF 6c.

Clasificación Funcional (Finalidad y Función)

Del 1 de Enero al 31 de diciembre de 2020

(PESOS)

Concepto	Egresos					Subejercicio
	Aprobado	Ampliaciones / Reducciones	Modificado	Devengado	Pagado	
I. Gasto No Etiquetado	31,992,914.00	2,220,534.66	34,213,448.66	34,213,448.66	34,109,689.71	0.00
A. Gobierno	0.00	0.00	0.00	0.00	0.00	0.00
a1) Legislación	0.00	0.00	0.00	0.00	0.00	0.00
a2) Justicia	0.00	0.00	0.00	0.00	0.00	0.00
a3) Coordinación de la Política de Gobierno	0.00	0.00	0.00	0.00	0.00	0.00
a4) Relaciones Exteriores	0.00	0.00	0.00	0.00	0.00	0.00
a5) Asuntos Financieros y Hacendarios	0.00	0.00	0.00	0.00	0.00	0.00
a6) Seguridad Nacional	0.00	0.00	0.00	0.00	0.00	0.00
a7) Asuntos de Orden Público y de Seguridad Interior	0.00	0.00	0.00	0.00	0.00	0.00
a8) Otros Servicios Generales	0.00	0.00	0.00	0.00	0.00	0.00
B. Desarrollo Social	31,992,914.00	2,220,534.66	34,213,448.66	34,213,448.66	34,109,689.71	0.00
b1) Protección Ambiental	0.00	0.00	0.00	0.00	0.00	0.00
b2) Vivienda y Servicios a la Comunidad	0.00	0.00	0.00	0.00	0.00	0.00
b3) Salud	0.00	0.00	0.00	0.00	0.00	0.00
b4) Recreación, Cultura y Otras Manifestaciones Sociales	0.00	0.00	0.00	0.00	0.00	0.00
b5) Educación	31,992,914.00	2,220,534.66	34,213,448.66	34,213,448.66	34,109,689.71	0.00
b6) Protección Social	0.00	0.00	0.00	0.00	0.00	0.00
b7) Otros Asuntos Sociales	0.00	0.00	0.00	0.00	0.00	0.00
C. Desarrollo Económico	0.00	0.00	0.00	0.00	0.00	0.00
c1) Asuntos Económicos, Comerciales y Laborales en General	0.00	0.00	0.00	0.00	0.00	0.00
c2) Agropecuaria, Silvicultura, Pesca y Caza	0.00	0.00	0.00	0.00	0.00	0.00
c3) Combustibles y Energía	0.00	0.00	0.00	0.00	0.00	0.00
c4) Minería, Manufacturas y Construcción	0.00	0.00	0.00	0.00	0.00	0.00
c5) Transporte	0.00	0.00	0.00	0.00	0.00	0.00
c6) Comunicaciones	0.00	0.00	0.00	0.00	0.00	0.00
c7) Turismo	0.00	0.00	0.00	0.00	0.00	0.00
c8) Ciencia, Tecnología e Innovación	0.00	0.00	0.00	0.00	0.00	0.00
c9) Otras Industrias y Otros Asuntos Económicos	0.00	0.00	0.00	0.00	0.00	0.00
D. Otras no Clasificadas en Funciones Anteriores	0.00	0.00	0.00	0.00	0.00	0.00
d1) Transac. de la Deuda Pública/Costo Financiero de la Deuda	0.00	0.00	0.00	0.00	0.00	0.00
d2) Transf., Part. y Aport. entre Diferentes Niv. y Ord. de Gob.	0.00	0.00	0.00	0.00	0.00	0.00
d3) Saneamiento del Sistema Financiero	0.00	0.00	0.00	0.00	0.00	0.00
d4) Adeudos de Ejercicios Fiscales Anteriores	0.00	0.00	0.00	0.00	0.00	0.00
II. Gasto Etiquetado	43,017,363.00	70,439,617.00	113,456,980.00	51,331,936.23	50,494,041.22	62,125,043.77
A. Gobierno	0.00	0.00	0.00	0.00	0.00	0.00
a1) Legislación	0.00	0.00	0.00	0.00	0.00	0.00
a2) Justicia	0.00	0.00	0.00	0.00	0.00	0.00
a3) Coordinación de la Política de Gobierno	0.00	0.00	0.00	0.00	0.00	0.00
a4) Relaciones Exteriores	0.00	0.00	0.00	0.00	0.00	0.00
a5) Asuntos Financieros y Hacendarios	0.00	0.00	0.00	0.00	0.00	0.00
a6) Seguridad Nacional	0.00	0.00	0.00	0.00	0.00	0.00
a7) Asuntos de Orden Público y de Seguridad Interior	0.00	0.00	0.00	0.00	0.00	0.00
a8) Otros Servicios Generales	0.00	0.00	0.00	0.00	0.00	0.00
B. Desarrollo Social	43,017,363.00	70,439,617.00	113,456,980.00	51,331,936.23	50,494,041.22	62,125,043.77
b1) Protección Ambiental	0.00	0.00	0.00	0.00	0.00	0.00
b2) Vivienda y Servicios a la Comunidad	0.00	0.00	0.00	0.00	0.00	0.00
b3) Salud	0.00	0.00	0.00	0.00	0.00	0.00
b4) Recreación, Cultura y Otras Manifestaciones Sociales	0.00	0.00	0.00	0.00	0.00	0.00
b5) Educación	43,017,363.00	70,439,617.00	113,456,980.00	51,331,936.23	50,494,041.22	62,125,043.77
b6) Protección Social	0.00	0.00	0.00	0.00	0.00	0.00
b7) Otros Asuntos Sociales	0.00	0.00	0.00	0.00	0.00	0.00
C. Desarrollo Económico	0.00	0.00	0.00	0.00	0.00	0.00
c1) Asuntos Económicos, Comerciales y Laborales en General	0.00	0.00	0.00	0.00	0.00	0.00
c2) Agropecuaria, Silvicultura, Pesca y Caza	0.00	0.00	0.00	0.00	0.00	0.00
c3) Combustibles y Energía	0.00	0.00	0.00	0.00	0.00	0.00
c4) Minería, Manufacturas y Construcción	0.00	0.00	0.00	0.00	0.00	0.00
c5) Transporte	0.00	0.00	0.00	0.00	0.00	0.00
c6) Comunicaciones	0.00	0.00	0.00	0.00	0.00	0.00
c7) Turismo	0.00	0.00	0.00	0.00	0.00	0.00
c8) Ciencia, Tecnología e Innovación	0.00	0.00	0.00	0.00	0.00	0.00
c9) Otras Industrias y Otros Asuntos Económicos	0.00	0.00	0.00	0.00	0.00	0.00
D. Otras no Clasificadas en Funciones Anteriores	0.00	0.00	0.00	0.00	0.00	0.00
d1) Transac. de la Deuda Pública/Costo Financiero de la Deuda	0.00	0.00	0.00	0.00	0.00	0.00
d2) Transf., Part. y Aport. entre Diferentes Niv. y Ord. de Gob.	0.00	0.00	0.00	0.00	0.00	0.00
d3) Saneamiento del Sistema Financiero	0.00	0.00	0.00	0.00	0.00	0.00
d4) Adeudos de Ejercicios Fiscales Anteriores	0.00	0.00	0.00	0.00	0.00	0.00
III. Total de Egresos	75,010,277.00	72,660,151.66	147,670,428.66	85,545,384.89	84,603,730.93	62,125,043.77



**NOMBRE DEL ENTE PÚBLICO : Universidad Intercultural de Chiapas**  
**Estado Analítico del Ejercicio del Presupuesto de Egresos Detallado – LDF 6d.**

**Clasificación de Servicios Personales por Categoría**

Del 1 de Enero al 31 de diciembre de 2020

(PESOS)

Concepto	Egresos					Subejercicio
	Aprobado	Ampliaciones / Reducciones	Modificado	Devengado	Pagado	
I. Gasto No Etiquetado	27,334,777.74	2,873,456.53	30,208,234.27	30,208,234.27	30,104,475.32	0.00
A. Personal Administrativo y de Servicio Público	10,349,721.43	888,213.86	11,237,935.29	11,237,935.29	11,236,661.27	0.00
B. Magisterio	16,985,056.31	1,985,242.67	18,970,298.98	18,970,298.98	18,867,814.05	0.00
C. Servicios de Salud	0.00	0.00	0.00	0.00	0.00	0.00
c1) Personal Administrativo	0.00	0.00	0.00	0.00	0.00	0.00
c2) Personal Médico, Paramédico y Afín	0.00	0.00	0.00	0.00	0.00	0.00
D. Seguridad Pública	0.00	0.00	0.00	0.00	0.00	0.00
E. Gastos Asociados a la Implementación de Nuevas Leyes Federales o Reformas a las mismas	0.00	0.00	0.00	0.00	0.00	0.00
e1) Nombre del Programa o Ley 1	0.00	0.00	0.00	0.00	0.00	0.00
F. Sentencias Laborales Definitivas	0.00	0.00	0.00	0.00	0.00	0.00
II. Gasto Etiquetado	27,334,777.74	1,069,392.05	28,404,169.79	28,404,169.79	27,566,274.78	0.00
A. Personal Administrativo y de Servicio Público	10,349,721.43	300,000.00	10,649,721.43	10,649,721.43	10,349,721.43	0.00
B. Magisterio	16,985,056.31	769,392.05	17,754,448.36	17,754,448.36	17,216,553.35	0.00
C. Servicios de Salud	0.00	0.00	0.00	0.00	0.00	0.00
c1) Personal Administrativo	0.00	0.00	0.00	0.00	0.00	0.00
c2) Personal Médico, Paramédico y Afín	0.00	0.00	0.00	0.00	0.00	0.00
D. Seguridad Pública	0.00	0.00	0.00	0.00	0.00	0.00
E. Gastos Asociados a la Implementación de Nuevas Leyes Federales o Reformas a las mismas	0.00	0.00	0.00	0.00	0.00	0.00
e1) Nombre del Programa o Ley 1	0.00	0.00	0.00	0.00	0.00	0.00
F. Sentencias Laborales Definitivas	0.00	0.00	0.00	0.00	0.00	0.00
<b>III. Total del Gasto en Servicios Personales</b>	<b>54,669,555.48</b>	<b>3,942,848.58</b>	<b>58,612,404.06</b>	<b>58,612,404.06</b>	<b>57,670,750.10</b>	<b>0.00</b>

**SISTEMA CONTABLE 2020**
**RELACIÓN DE BIENES MUEBLES QUE COMPONEN SU PATRIMONIO**

Página 1 de 21

**Cuenta Pública al 31 de diciembre de 2020**

Hora: 03:10:59p. m.

Fecha: 09/02/2021

Código	Descripción del Bien	Valor en Libros
1241	Mobiliario y Equipo de Administración	20,995,849.41
1241 111A0105 0001	2 Librero Alto enprepañes abatible linea Spazio	5,600.00
1241 111A0105 0002	1 Escritorio de 60*120/Spazio	1,685.00
1241 111A0105 0003	1 Pedestal de 3 Gabetas S/Spazio	2,160.00
1241 111A0105 0004	1 Sillón Ejecutivo	3,534.63
1241 111A0105 0005	1 Conjunto Ejecutivo con escritorio peninsular 173 caoba puente, credenza y librero	12,799.96
1241 111A0105 0006	1 Escritorio Penunsular 153 CM Caoba	2,090.68
1241 111A0105 0007	1 Archivero Horizontal 2 Cajones	3,860.94
1241 111A0105 0008	1 Mesa de Juntas Circular	1,857.99
1241 111A0105 0009	3 Mesas de 2.40 M.	2,891.99
1241 111A0105 0010	24 Sillas Genova apilable	7,831.26
1241 111A0105 0011	15 Escritorios de 60*1.20 Linea Spazio	21,803.80
1241 111A0105 0012	19 Pedestales de 3 gavetas color negro linea nova	33,867.50
1241 111A0105 0013	6 Archiveros de 4 Gavetas color negro linea Nova	14,662.50
1241 111A0105 0014	5 Modulos sesmiejecutivos linea Spazio	31,625.00
1241 111A0105 0015	2 Sillones Ejecutivos de piel color negro	2,990.00
1241 111A0105 0016	3 Archiveros Metálicos negro 2 gavetas	4,995.60
1241 111A0105 0017	12 Lamparas de 1.60*1.20 linea Italia color negro	21,390.00
1241 111A0105 0018	1 Pedestal C/2 cajones caoba	1,372.25
1241 111A0105 0019	2 Pedestales C/2 cajones caoba	3,721.52
1241 111A0105 0020	1 Destruccion de documentos 15 mx con bote	1,798.00
1241 111A0105 0021	8 Impresoras Laser marca Kyocera Mita mod. FS 9520DN	236,670.00
1241 111A0106 0001	Archivero	35,040.96
1241 111A0106 0002	Librero	37,510.99
1241 111A0106 0003	Escritorios varios	10,317.98
1241 111A0106 0004	Sillones	1,937.36
1241 111A0106 0005	Credenzas	1,819.20
1241 111A0106 0006	Escaner	42,504.00
1241 111A0106 0007	Impresoras	206,301.50
1241 111A0106 0008	Perforadora	5,998.47
1241 111A0106 0009	Engargoladora	2,649.73
1241 111A0106 0010	Televisores	2,395.00
1241 111A0106 0011	Máquinas de Escribir Eléctricas	6,351.63
1241 111A0107 0001	Cremallera 2.60*66 god. Central	12,364.80
1241 111A0107 0002	Amadores superior e intermedios 90 cms	6,665.40
1241 111A0107 0003	Entrepañes de 90*30	35,742.00
1241 111A0107 0004	Entrepañes guardapolvo 90*30	5,361.30
1241 111A0107 0005	Tapas laterales de 2.20*66 terminado Melamim	13,340.00
1241 111A0107 0006	Sillón Ejecutivo Mod. 1-300	3,199.99
1241 111A0107 0007	Sillas Secretariales	8,254.94
1241 111A0107 0008	Mesa de 1.20*60 M color Cherry	3,559.99

**SISTEMA CONTABLE 2020**
**RELACIÓN DE BIENES MUEBLES QUE COMPONEN SU PATRIMONIO**

Página 2 de 21

**Cuenta Pública al 31 de diciembre de 2020**

Hora: 03:10:59p. m.

Fecha: 09/02/2021

Código	Descripción del Bien	Valor en Libros
1241 111A0107 0009	2 Conjuntos semiejecutivo color cherry linea Spazio marca Gebesa	12,032.68
1241 111A0107 0010	2 Sillones ejecutivos respaldo medio modelo E-50	2,647.30
1241 111A0107 0011	2 Escritorios Milenium de 1.20 dos gavetas lado derecho	3,776.35
1241 111A0107 0012	Engargoladora Ref/Ecuad. 3.10 C/Sel Aut.	4,998.59
1241 111A0107 0013	Engargoladora Combo 500 P/Arillo Plast	2,499.00
1241 111A0107 0014	2 Cafeteras percoladora Autom 55 Tazas	3,099.99
1241 111A0107 0015	Tablero de Corcho	1,552.50
1241 111A0107 0016	3 Escritorios de 1.20, color cherry mod. Milenium, marca Gebesa	5,664.56
1241 111A0107 0017	3 Gabinetes geberpráctico, color negro modelo 357020, marca Gebesa	7,452.00
1241 111A0107 0018	1 Conjunto secretarial, linea Spazio, color cherry modelo Mellenum, marca Gebesa	3,673.00
1241 111A0107 0019	15 Cestos Metálicos rectangular de 300X200X300 MM caja metálica	2,760.00
1241 111A0107 0020	10 Sillas aplicables asiento-respaldo en polipropileno	2,242.50
1241 111A0107 0021	2 Sillas con mesas de centro	16,778.50
1241 111A0107 0022	5 Mesas para juntas 2400*900*750	11,643.75
1241 111A0107 0023	30 Sillas Secretariales	14,231.25
1241 111A0107 0024	2 Escritorios de 1.20 color cherry, linea Milenium marca Gebesa	3,778.02
1241 111A0107 0025	3 Libreros altos de 1.8 color cherry, linea milenium marca Gebesa	5,975.99
1241 111A0107 0026	6 Libreros altos 1.80 M. cherry, Milenium marca Gebesa	15,936.05
1241 111A0108 0001	1 Juego de salas 3 piezas	5,352.00
1241 111A0108 0002	4 Archiveros metálicos	10,184.00
1241 111A0108 0003	Teléfonos inalambricos	2,278.00
1241 111A0109 0001	Libreros	6,250.00
1241 111A0109 0002	Conjuntos secretariales	21,222.00
1241 111A0109 0003	Directorio de funcionarios	4,042.00
1241 111A0109 0004	Fax	5,745.25
1241 111A0109 0005	Gabinete	3,234.00
1241 111A0109 0006	Purificador de agua	5,765.87
1241 111A0110 0001	1 Sillón Ejecutivo mod. L-500 color negro	1,800.00
1241 111A0110 0002	1 Librero de piso de 1.60 color roble americano	2,500.00
1241 111A0110 0003	1 Teléfono Inalambrico	1,778.02
1241 111A0110 0004	Impresora Laser blanco/negro color /color marca Samsung modelo CLP-620ND	6,356.80
1241 111A0111 0001	1 Jgo. de Sala Modelo Samanta, tapizado en tectopiel color chocolate.	12,000.00
1241 111A0111 0002	1 Mesa Circular Mod. 065, color caoba-negro.	2,700.00
1241 111A0111 0003	4 Unidades Blu Ray Quemador Interno Samsung SH-B123A/MIBH	16,704.00
1241 111A0111 0004	50 Sillas para biblioteca apilablecon estructura en tubo redondo.	19,662.00
1241 111A0111 0005	55 butacas con asiento y respaldoccon diseño anatómico.	114,840.00
1241 111A0111 0006	2 Impresoras Mca. Samsung Mod. ML-2855ND	8,120.00
1241 111A0111 0007	4 Computadoras portátiles Dell Vostro 3400	69,368.00
1241 111A0111 0008	5 Computadoras portátiles Dell Vostro 3700	113,100.00
1241 111A0111 0009	4 Puntos de acceso 3Com Modelo 3CRWE776075-US	25,520.00
1241 111A0111 0010	4 Acces point Marca Alfa, Mod. AG2EXT Externo	23,560.01
1241 111A0111 0011	2 Scanner HP Scanjet 5590	13,990.00

**SISTEMA CONTABLE 2020**
**RELACIÓN DE BIENES MUEBLES QUE COMPONEN SU PATRIMONIO**

Página 3 de 21

**Cuenta Pública al 31 de diciembre de 2020**

Hora: 03:10:59p. m.

Fecha: 09/02/2021

Código	Descripción del Bien	Valor en Libros
1241 111A0111 0012	2 Sillones semiejecutivo Modelo LS-27S respaldo medio giratorio	2,528.80
1241 111A0111 0013	10 Estantes para biblioteca modelo LST-3, doble A=2.10 Mts. color arena.	37,700.00
1241 111A0111 0014	Juego de Sala Samar M/San Pablo	7,500.00
1241 111A0111 0015	Juego de Sala Samar M/Virginia	6,900.00
1241 111A0111 0016	Mesa de centro Valore M/Córdova	1,700.00
1241 111A0111 0017	2 Mesas Plegables	1,760.80
1241 111A0111 0018	Enfriador de Agua Ge GXCF050	2,795.00
1241 111A0111 0019	Grabadora Digital	2,998.00
1241 111A0111 0020	Librero Alto, Color Cherry / Negro, Linea Milenium	2,895.00
1241 111A0111 0021	Escritorio Color Cherry/Negro, Linea Milenium, Marca Gebesa	3,008.00
1241 111A0111 0022	Sillon Semiejecutivo Tapizado en Tela Negra, Modelo E-215, Marca Albar.	1,700.00
1241 111A0111 0023	1 Impresora Laser Monocromatica Brother HL2140	2,630.88
1241 111A0111 0024	1 Disco Duro Externo Verbatim de TB7200 RPM USB, Desktop Hard Drive	1,552.95
1241 111A0111 0025	1 Video Camara Sony Handycam M Stick Duo/sd 50x/face det/negra	4,808.21
1241 111A0111 0026	1 GPS Garmin GPSMAP 60csx	10,199.81
1241 111A0111 0027	1 Computadora Toshiba Satellite L645-sp4163m	17,156.41
1241 111A0111 0028	1 Mochila Targus Groove	522.00
1241 111A0111 0029	1 Video Camara Sony Handycam M Stick Duo/SD	4,808.21
1241 111A0111 0030	1 Impresora Multifuncional Lexmark PRO901	4,350.00
1241 111A0111 0031	1 Disco Duro Externo lomega 500 GB portable ego negro	1,325.19
1241 111A0111 0032	1 Memoria Kingston 16 GB micro secure digital high capacity	1,157.69
1241 111A0111 0033	2 Mini Notebook Sony Vaio-Vpc-M120AL/L	13,932.30
1241 111A0111 0034	4 Camara Sony Cybershot DSC-S1900	5,037.20
1241 111A0111 0035	1 Impresora Laser Monocromatica Brother HL2140	2,630.89
1241 111A0111 0036	1 Disco Duro Externo Verbatim de 1 tb 7200	1,552.96
1241 111A0111 0037	1 Macbook 13"procesador intel core 2 duo de 2.4 ghz.	16,622.99
1241 111A0111 0038	1Notebook sony vaio modelo EA35 azulvpeca35fl	14,964.00
1241 111A0111 0039	1 Macbook 13" procesador intel core 2 duo de 2.4 GHZ.	16,622.99
1241 111A0111 0040	1 Computadora GATEWAY NV55C03M	13,341.16
1241 111A0111 0041	1 Sillon Semiejecutivo mod E-50, TAPIZADO TELA NEGRA	1,665.00
1241 111A0111 0042	1 Computadora Toshiba Satellite L635-SP3160M	16,566.42
1241 111A0111 0043	1 Camara Sony Cybershot DSC-S3000	2,556.65
1241 111A0111 0044	1 No Break Vica B-Flowlcd 650	1,897.29
1241 111A0111 0045	1 Computadora HP Touchsmart 310-10201a	16,999.99
1241 111A0111 0046	3 Disco Duro Externo lomega 500 gb	3,975.56
1241 111A0111 0047	1 Computadora Personal IMAC de 21.5 "	34,225.80
1241 111A0111 0049	1 Camara Digital Fine Pix HS10	9,941.20
1241 111A0111 0050	2 Camara Digital Canon EOS R2	30,400.00
1241 111A0111 0051	1 Impresora Multifuncion XEROX 3210	6,989.99
1241 111A0111 0052	6 Micrograbadora Sony ICD BX800	5,994.03
1241 111A0111 0053	Video Proyector Epson Powerlite	45,212.16
1241 111A0111 0054	1 Camara Sony Cybershot DSC W530	3,480.00

**SISTEMA CONTABLE 2020**
**RELACIÓN DE BIENES MUEBLES QUE COMPONEN SU PATRIMONIO**

Página 4 de 21

**Cuenta Pública al 31 de diciembre de 2020**

Hora: 03:10:59p. m.

Fecha: 09/02/2021

Código	Descripción del Bien	Valor en Libros
1241 111A0111 0055	4 Regulador Datashield Rad 1200	2,255.04
1241 111A0111 0056	2 Computadora Gateway NV55C03M	31,655.12
1241 111A0111 0057	1 TV LCD samsung LN3	5,295.00
1241 111A0111 0058	6 Replg DVDDV552	3,570.00
1241 111A0111 0059	6 Sr. Garanplus	1,117.74
1241 111A0111 0060	3 Grabadoras Digital Sony Plata de 2 GB	4,497.00
1241 111A0111 0061	1 Sillon Semiejecutivo Mod. E-215 Tapizado en Tela Negra Marca Albar	1,698.00
1241 111A0111 0062	1 Computadora Portatil Sony VAIO VPCEA40EL	14,772.07
1241 111A0111 0063	1 Impresora Laser Monocromatica Samsung ML-1910	1,635.61
1241 111A0111 0064	1 Camara Digital Sony CIBERSHOT DSC-S3000	2,041.23
1241 111A0111 0065	3 Disco Duro Externo Iomega 1.5 TB	6,571.98
1241 111A0111 0066	2 Adaptador Apple de Mini-DVI A VGA	1,339.80
1241 111A0111 0067	1 Tapete Ergonomico de Gel Perfec Choice	191.40
1241 111A0111 0068	2 Cable Firewire Manhattan 800	754.00
1241 111A0111 0069	1 Pizzarron de Corcho Marco Alum. 90x120 Esco.	689.04
1241 111A0111 0070	1 Sala Manhatan VP 321	10,450.00
1241 111A0111 0071	1 Pantalla 32 LCD HD	5,849.00
1241 111A0111 0072	1 Escalera Multifuncional	1,328.88
1241 111A0111 0073	1 Aspiradora Koblenz	715.08
1241 111A0111 0074	2 Soporte TV LCD/Plasm	2,639.34
1241 111A0111 0075	1 Set 3 Mesa de Piedra	2,193.70
1241 111A0111 0076	3 Cable de alto desempeño HDMI Macho a Macho de 90 cms.	5,195.14
1241 111A0111 0077	2 HDMI TO HD-SD-SDI CONVERTER	23,118.66
1241 111A0111 0078	5 Cable Coaxial de Alto desempeño para Video 15 mts.con Conectores BCP-C4B	15,064.73
1241 111A0111 0079	1 Impresora HP Officejet Pro 8000 Color Duplex- Chorro de Tinta Legal 1200 PPP X 1200 PPP	6,000.00
1241 111A0111 0080	1 Mueble de Madera Tipo Librero con Entrepasos de Tambor Forrados por Ambos Lados con Respaldo Acabado Rustico	12,200.00
1241 111A0111 0081	Sillones Semiejecutivos con Respaldo y Asiento Tapizado en Tela color Negro. Marca Albar Mod.E-215	21,297.60
1241 111A0111 0082	20 Escritorios Secretariales color Caoba con Negro, Marca Gebesa	46,376.80
1241 111A0111 0083	1 Video Camara Sony Handycam HDR-XR160	15,200.00
1241 111A0111 0084	2 Gabinete Universal Metalico, Color Negro. Marca Ofimagen	7,656.00
1241 111A0111 0085	2 Estante Metalico 4 Postes, Marca Ofimagen	3,712.00
1241 111A0111 0086	2 Librero Alto Abierto Modelo con 5 Entrepalos, Color Caoba-Negro	6,728.00
1241 111A0111 0087	1 Impresora con las SIGS.Modelo DESKJET D2660,Marca HP, Serie,CN05BFF28Y	883.06
1241 111A0111 0088	1 Impresora con las SIGS.Marca Xerox, Serie YXE111287,Modelo PHASER 6500/DN	7,744.70
1241 111A0111 0089	2 Punto de Acceso,Modelo TL-WA701ND,Marca TP-LINK,Serie 11170604408,11170604417	962.81
1241 111A0111 0090	2 Computadora Portatil , disco duro de 500 gb.	25,220.90
1241 111A0111 0091	4 Tarjeta Inalambrica Modelo DWA-525,Marca D-LINK,Serie PVEK1B5002888,PVEK1B5002899,PVEK1B5002890,PVEK1B5002901	1,229.60
1241 111A0111 0092	1 Impresora Resolucion 1200 DPI	5,377.23

**SISTEMA CONTABLE 2020**
**RELACIÓN DE BIENES MUEBLES QUE COMPONEN SU PATRIMONIO**

Página 5 de 21

**Cuenta Pública al 31 de diciembre de 2020**

Hora: 03:10:59p. m.

Fecha: 09/02/2021

Código	Descripción del Bien	Valor en Libros
1241 111A0111 0093	2PZAS.Unidad de respaldo de energia PSH 1200 LCD 1200-VA-720W.	3,642.40
1241 111A0111 0094	28 Pzas.Nobreak 500, Marca PSH	20,879.76
1241 111A0111 0095	2 Pzas, Videoprojector Vivitek D825EX	15,033.61
1241 111A0111 0096	1 Video Projector Benq MS510	9,151.24
1241 111A0111 0097	1 Disco Duro lomega 1YB Portatil Ego Superspeed USB 3.0	2,586.80
1241 111A0111 0098	4 Tarjeta Inalambrica	1,229.60
1241 111A0111 0099	2 Interfaces Ethernet 10/100 Base-T	962.80
1241 111A0111 0100	1 Impresora HP Laserjet Pro M1132	3,248.00
1241 111A0111 0101	3 Video Camara Digital Sony Modelo HDR-PJ150	70,470.00
1241 111A0111 0102	1 Camara Sony Cybershot DSC-W530-B	3,480.00
1241 111A0111 0103	Switch HP V1905-24	12,261.78
1241 111A0111 0104	12 pz.Faldon de Lamina Cal 22 Rollo y con Doble 145x35 cm	4,699.81
1241 111A0111 0105	1Puerta de Madera Barnizada con Chapa/Llave	9,860.00
1241 111A0111 0106	10 pzas.Librero Medio Abierto de 0.85x0.30x1.50 Modelo GNN1-ESP170613	19,488.00
1241 111A0111 0107	1 Projector Benq MP515 SVGA 2500 ANSI CONT 2600:1	7,260.90
1241 111A0111 0108	1 Camara Sony Cyberhot W510	2,576.07
1241 111A0111 0109	1 Portatil Netbook Samsung N145	4,480.85
1241 111A0111 0110	MESAS Y SILLAS	34,968.01
1241 111A0112 0001	Juego de sala para cabañas	13,420.00
1241 111A0112 0002	No break APC Pack RS BR 1000g.	6,627.08
1241 111A0112 0003	Bienes informáticos para la sede de Oxchuc Chis.	623,255.76
1241 111A0112 0005	Lampara para mesa metálica cuello flexible	2,172.68
1241 111A0112 0006	Archivero de metal 4 gav 25"	6,524.34
1241 111A0112 0007	Estantería inicial negro	2,678.12
1241 111A0112 0008	Laptop CQ43	15,198.01
1241 111A0112 0009	Laptop G4	79,301.99
1241 111A0112 0010	Grabadora digital	3,097.99
1241 111A0112 0011	Computadora Hp	36,896.56
1241 111A0112 0012	Cámara digital canon	3,103.44
1241 111A0112 0013	Projector Ex100	7,499.00
1241 111A0112 0014	Computadora portatil macbook	19,198.00
1241 111A0112 0015	Cámara Nikon d3100	9,798.00
1241 111A0112 0016	Mini displayport	26,066.10
1241 111A0112 0017	Videocamara W200	3,996.00
1241 111A0112 0018	Grabadora digital RCA	3,140.00
1241 111A0112 0019	lector kindle dx	5,949.00
1241 111A0112 0020	Videoprojector epson	7,399.00
1241 111A0112 0021	Tablet sony	8,332.90
1241 111A0112 0022	Mobiliario Promep	16,421.00
1241 111A0112 0023	Reproductor de video PROMEP	36,896.03
1241 111A0112 0024	Computadora y video PROMEP	35,531.00
1241 111A0112 0025	Mobiliario para unidad de Yajalón Chis.	470,855.60

**SISTEMA CONTABLE 2020**
**RELACIÓN DE BIENES MUEBLES QUE COMPONEN SU PATRIMONIO**

Página 6 de 21

**Cuenta Pública al 31 de diciembre de 2020**

Hora: 03:10:59p. m.

Fecha: 09/02/2021

Código	Descripción del Bien	Valor en Libros
1241 111A0112 0026	Mobiliario y Equipo Sedes	50,999.40
1241 111A0112 0027	Motobomba	48,200.00
1241 111A0112 0028	Equipo de sonido	30,040.01
1241 111A0112 0029	Bienes Informáticos	51,495.72
1241 111A0112 0030	Impresora en color doble carta Hp	19,837.74
1241 111A0112 0031	Binoculares	21,750.00
1241 111A0112 0032	Impresora laser y TV sony	12,160.00
1241 111A0112 0033	Ipad con adaptador, wifi de 32 GB	10,927.00
1241 111A0112 0034	Tripie Dolica 73"	3,499.00
1241 111A0112 0035	Librero alto 1.80, Mesa de 90cm., sillas color vino, locker 5 puertas	22,296.36
1241 111A0112 0036	Báscula 120kg plataforma cucharon 120cu	1,843.14
1241 111A0112 0037	Locker 2 puertas s/chapa 1.80x30x.30 beige marca AB-comercial	2,080.00
1241 111A0112 0038	Video proyector mod, DS326	254,940.74
1241 111A0112 0039	Cámara Canon 18mp 60d eos 18-135	19,999.00
1241 111A0112 0040	Duplicador digital	54,256.68
1241 111A0112 0041	Libreros CDI	13,850.40
1241 111A0112 0042	Estante CRMD 5 rep	2,657.78
1241 111A0112 0043	Conjunto semiejecutivo	23,528.28
1241 111A0112 0044	Butacas medianas	193,377.74
1241 111A0112 0045	Sillas, sillones y mesas	92,094.66
1241 111A0112 0046	Micrófonos inhálambricos	8,575.00
1241 111A0112 0047	Sillas y mesas	276,486.00
1241 111A0112 0048	Sillas y pizarrón	201,951.36
1241 111A0112 0049	Radiograbadora	2,500.00
1241 111A0112 0050	Videocamara HVR-1000	29,999.00
1241 111A0112 0052	Videoprooyector y reloj checador	13,391.04
1241 111A0112 0053	Equipo informático	150,640.56
1241 111A0112 0054	4 Videocamaras y 4 cámaras	18,392.00
1241 111A0112 0055	4 Libreros y archiveros	5,710.03
1241 111A0112 0056	8 Mesas y 20 sillas	12,859.90
1241 111A0112 0057	12 mesas trapezoidal	19,448.85
1241 111A0112 0058	Cámara Digital filtro Canon	10,973.60
1241 111A0113 0002	Butacas, Sillas Secretariales Libreros Mesas para sala de Juntas y Sillas de visita	928,120.21
1241 11582519 0006	5 modulo para 4 usuariis de 24x120x110 fact 16256	42,174.93
1241 11583217 0002	1 Paquete de gas estacionario mod. 1757 CMS	18,235.00
1241 11583217 0003	1 Escritorio de un pedestal y 2 cajones	3,030.00
1241 11583217 0006	100 bancos giratorios tubular cromados	75,000.00
1241 11593118 0002	5 Contenedores para reciclaje, recipiente metálico S-6	75,000.00
1241 11593216 0002	Compra de Equipo de Medicna	48,150.00
1241 11593220 0002	16 mesa para laboratorio de computo Fact. 2DD34A	160,000.00
1241 11593220 0003	12 Escritorios SKILL E-120 Negro con gavetas Facts. 05B0B6CA, 535262C1 y 3C37F66	86,400.00

**SISTEMA CONTABLE 2020**
**RELACIÓN DE BIENES MUEBLES QUE COMPONEN SU PATRIMONIO**

Página 7 de 21

**Cuenta Pública al 31 de diciembre de 2020**

Hora: 03:10:59p. m.

Fecha: 09/02/2021

Código	Descripción del Bien	Valor en Libros
1241 11593220 0005	4 Escritorios de oficina fact. D3250	25,600.00
1241 12000110 0001	5 Pza de Archivos metálicos 4 gavetas color negro	23,400.00
1241 12000110 0002	1 Librero alto abierto de 1.80n modelo 512	3,950.00
1241 12000110 0003	1 Pza de Caja fuerte electrónico Digital C/ince	3,954.30
1241 12000113 0002	1 Impresora Multifuncional Inyección de Tinta Marca. DELL	2,961.48
1241 12000113 0009	6 Mesas para Maestro 1.200mmx600mmx750mm	6,542.40
1241 12000113 0010	2 Pizarrones Porcelanizado Blanco de 90x3 mts	6,135.24
1241 12000113 0011	80 Mesas Trapezoidal para Alumnos con cubaierta de Polipropileno	71,270.40
1241 12000113 0012	80 Sillas Apilables con asiento-Respaldo	34,150.40
1241 12000113 0013	Camara Digital Sansung 16 mp,10x white	1,972.00
1241 12000113 0014	Escaner Scanjet 5590 hp cama plana 2400x2400 dpi	6,936.80
1241 12000113 0015	2 Controles de Asistencia, Biometrico, Numérico TPC-IP usb con Huella	5,011.20
1241 12000113 0016	15 Videos Proyector marca Acer modelo X1161P	82,650.00
1241 14000113 0002	Equipos y Aparatos Audiovisuales Valle de Tulija	7,081.80
1241 14000113 0003	7 PIEZAS uap-pro unifi 802.11	37,260.00
1241 14000113 0004	Impresora Epson modelo LQ-590 y Fusosr HP LASEJET COLOR 3600	16,219.12
1241 14000113 0005	Impresora de Mtriz de Punto Dataproducts Modelo 1125	4,636.81
1241 14000113 0006	4 Multifuncionales Laser Monocromatico Konica, Minolta Bizhum20	49,347.00
1241 14000113 0007	Vitrina de Madera de Cedro, acabado color natural con poliuretano brillante de 1.00M y 2.05 m y tablero .45m	9,744.00
1241 14000120 0002	1 DVR 4 Megapixel Marca HIKVISION con 32 Canales TURBOHD	10,440.00
1241 15000116 0002	Impresora Laser SAMSUNG SL-C480W/XAX Wirelles, FAC- 2968	5,000.00
1241 15000116 0003	Laptop Apple Macb Fact. LWCE105927 1	20,879.10
1241 15000116 0004	Laptop Apple Macb Fact. LWCE105927 2	20,879.10
1241 15000116 0005	Laptop Macbook Pro Fac. ICAHO149938	16,366.98
1241 15000116 0006	Tableta Acer B1-770-K4AQ, 1GB. 7 pulg	3,999.68
1241 15000116 0007	4 Microfonos condesador c/cable SH	16,400.00
1241 15000116 0008	Mobiliario de cubiculo Fact. POSE/36491694	9,796.00
1241 15000116 0009	biodigestor 1300 lts	8,448.00
1241 15000116 0010	5 Mesas Redondas de 1200 mm de Diametro segun fact. A168	9,236.50
1241 21593216 0002	Equipo de Laboratorio de Medicina y Desarrollo Sustentable; Cabañas de Estancias	119,700.00
1241 21593220 0002	1 Estufa fact. ADG108	9,000.00
1241 22000113 0002	Cámaras Fotorráficas y de Video	24,178.00
1241 22000113 0003	Equipo de Computo y Tecnologia de la Informaciòn	16,530.00
1241 22000113 0004	Licencia Microsoft Open Value para los Bienes Informaticos	59,691.28
1241 22000115 0002	13 Software Adobe Master Collection CS6, Educativo Versiòn Educatión Device License	180,658.40
1241 22000115 0003	2 Camaras Interiores de dia y de noche modelo LB1200V marca Epcom	9,245.20
1241 22000115 0004	2 Camaras Analogicas PTZ camara interiores de día y noche modelo DS2AE7164NA marca Hikvision	32,890.64
1241 22000115 0005	1 Grabador Digital de video DVR EV1004HDX Hikvision o disco duro de 2TB	6,248.92
1241 22000115 0006	1 lote Antivirus e Scan Corporate Edition en español version 14 licencias para 394 usuarios y plataforma Windows	53,128.00
1241 22000115 0007	1 Lote Licencias Office 2013 profesional, licencias para 135 usuarios	115,072.00



**SISTEMA CONTABLE 2020**
**RELACIÓN DE BIENES MUEBLES QUE COMPONEN SU PATRIMONIO**

Página 8 de 21

**Cuenta Pública al 31 de diciembre de 2020**

Hora: 03:10:59p. m.

Fecha: 09/02/2021

Código	Descripción del Bien	Valor en Libros
1241 22000115 0008	5 Impresoras de tarjetas PVC Datacard SP75 plus	472,700.00
1241 22000115 0009	Lector Biometrico modelo ZK 400	9,570.00
1241 22000115 0010	1 Switch Administrable cisco modelo SF200-24-24 puertos 10/100/1000 auto	3,277.00
1241 22000115 0011	2 Switch administrable cisco modelo SG200-50 48 puertos 10/100/1000 auto conmutables	24,615.20
1241 22000115 0012	1 Impresora Láser HP Laserjet pro 400 color M451DN	7,534.20
1241 22000115 0013	1 Impresora Láser Brother modelo HL-6180DW	6,236.16
1241 22000115 0014	2 Computadoras IMAC DE 21.5 "	51,237.20
1241 22000115 0015	5 Videos Proyector Benq modelo 00MX505	39,962.00
1241 22000115 0016	15 Computadoras de escritorio Lenovo modelo M93-SFF	231,420.00
1241 22000115 0017	3 Computadoras portatil Lenovo modelo Thinkpad E440	45,170.40
1241 22000115 0018	1 Impresora de etiquetas Zebra modelo GC420T	6,148.00
1241 22000115 0019	5 Panel de firma digital modelo TL460	27,840.00
1241 311A0105 0001	1 Modulo de Computación Sistema Escolar Software	113,500.00
1241 311A0105 0002	1 Modulo de Computación Rec. Humanos (Software)	113,500.00
1241 311A0105 0003	1 Modulo Computación financieros	113,850.00
1241 311A0105 0004	1 Computadora Power GS Dual 2.3 GHZ	63,825.00
1241 311A0105 0005	1 Microsoft office 2003 profesional académico	45,540.00
1241 311A0105 0006	14 Computadoras DELL Optiplex GX 620	231,840.00
1241 311A0105 0007	1 Servidor DELL Poweredge 2850	66,700.00
1241 311A0105 0008	Rack para servidor Intelligent	19,297.00
1241 311A0105 0009	1 Computadora portatil DELL Latitud D410	24,644.50
1241 311A0105 0010	17 Computadoras portatil DELL Latitud D510	371,254.50
1241 311A0105 0011	1 Impresora Laser ML 7110 17PPM 600*60000 DPI 8 BM	1,649.01
1241 311A0106 0001	Software final cut estudio proversión 5.1	25,070.00
1241 311A0106 0002	Software windows 2003 R2 server	15,410.00
1241 311A0106 0003	Microsoft Office 2004 Español	5,175.00
1241 311A0106 0004	Switch	92,575.00
1241 311A0106 0005	Software	22,425.00
1241 311A0106 0006	Puntos de Acceso 3 COM	12,075.00
1241 311A0106 0007	Unidad de respaldo de energía	33,637.50
1241 311A0106 0008	Tarjeta de Red Inalambrica	20,930.00
1241 311A0106 0009	No Break Smart centra plus 500	80,672.50
1241 311A0106 0010	Software Adove Creative Suite 2	71,415.00
1241 311A0106 0011	Estación de Trabajo sun modelo ultra 20	1,087,325.00
1241 311A0106 0012	Computadora Portatil Marca Acer 4670	279,450.00
1241 311A0106 0013	Linksys	177,963.77
1241 311A0106 0014	Programa Control Acceso de entradas	23,575.00
1241 311A0106 0015	Servidor Sunfire X4100	104,650.00
1241 311A0106 0016	Antena para acceso inalambrico linksys WM9300N	71,300.00
1241 311A0107 0001	Kit de cinta color YMCKT, INC, rodillo tarjeta de limpieza	17,250.00
1241 311A0107 0002	Switch para montar en rack marca 3 con modelo baseline de 16 ptos. 10/100/1000	8,050.00

**SISTEMA CONTABLE 2020**
**RELACIÓN DE BIENES MUEBLES QUE COMPONEN SU PATRIMONIO**

Página 9 de 21

**Cuenta Pública al 31 de diciembre de 2020**

Hora: 03:10:59p. m.

Fecha: 09/02/2021

Código	Descripción del Bien	Valor en Libros
1241 311A0107 0003	Memoria USB micro Cruzer	1,499.00
1241 311A0107 0004	Software control de asistencia cet. net. V1.0	12,362.50
1241 311A0107 0005	Software siabuc	5,000.00
1241 311A0107 0006	1 Servidor de comunicaciones multimedia marca Alcatel Omnipcx office avance	54,932.02
1241 311A0107 0007	1 Terminal biostation c/lector de huella optico y pantalla LCD	18,975.00
1241 311A0107 0008	Est. Computrekker plus aw black	1,744.55
1241 311A0107 0009	1 Est. Computrekker	1,676.70
1241 311A0108 0001	Antivirus Kaspersky	41,911.29
1241 311A0109 0001	Software cet net recursos humanos	3,500.00
1241 311A0109 0002	Kaspersky Antivirus	109,779.98
1241 311A0110 0001	Memoria USB DE 32 GB Kinston	1,150.00
1241 311A0110 0002	Unidad de respaldo de energía Marca Chicago Digital Power Modelo UP011-3AX	27,711.30
1241 311A0111 0001	3 Computadoras Portatil Sony vpc-s131GL/B	61,642.46
1241 311A0111 0002	Officeproplus ALNG LICSAKPMVL CAMPUS NPTE 79O-03772	57,315.60
1241 311A0111 0003	Computadora Personal HP Compaq 8200 Elite Convertible Minitower Business PC	389,732.16
1241 311A0111 0004	3 Switch HP V1905-24	12,261.78
1241 311A0111 0005	1 Imperesora Laser Color Marca Xerox Modelo Phaser 6280N	9,860.00
1241 311A0111 0006	1Impersora Laser Marca Xerox Modelo Phaser 34350DN	4,811.39
1241 311A0111 0007	PROCESADOR INTEL COREL	46,543.84
1241 31583317 0002	3 Equipos de compugto de escritorio	39,801.00
1241 31593118 0002	9 computadoras AMD E2-7110 1.8 Ghz S-110	67,023.00
1241 31593118 0003	1 computadora AMD E2-7110 1.8 Ghz S-110	7,451.00
1241 31593118 0004	5 Discos de almacenamiento par servidor S-110	20,000.00
1241 31593118 0005	1 Swich para Rack S-110	30,000.00
1241 31593118 0006	3 Impresoras Monocromáticas Estándar de red S-110	75,000.00
1241 31593118 0007	1 Router para red robusta S-110	30,000.00
1241 31593118 0008	3 Estaciones de Trabajo S-110	120,000.00
1241 31593118 0009	4 Laptop - Inter Core i5-7200U - Memoria 12 GB - Disco Duro 1TB S-110	80,000.00
1241 31593118 0010	5 Discos de almacenamiento para servidor S-110	20,000.00
1241 31593118 0011	1 Estación de Trabajo (equipo de escritoio profesional, diseño, audio, video: Intel, Xeon, 12 GB RAM) S-111	62,000.00
1241 31593118 0012	1 Sistema de Almacenamiento NAS 8TB, para Coor de Difusión (foto, video y audio)	30,000.00
1241 31593118 0013	30 Equipos de conectividad Inalámbricas Wifi S-111	150,000.00
1241 31593118 0014	2 Equipos de Administración de redes Router S-111	100,000.00
1241 31593118 0015	3 Impresoras y Fotocopiadoras Multifuncionales S-111	119,286.00
1241 31593118 0016	4 Lapto Inter Core i5-7200U Memoria de 8 GB Disco Duro de 1 TB S-111	76,052.00
1241 31593118 0017	6 Impresoras para servicios adminitrativos	90,300.00
1241 31593118 0018	4 Antenas Inalámbricas S-111	20,000.00
1241 31593119 0002	1 Macbook Air 13.3 N.S. : SFVFXKFNCJ1WK F- POSE/54629501	18,399.20
1241 31593119 0003	1 Macbook Air 13.3 N.S. : SFVFX9LU4J1WK F- POSE/54629501	18,399.20
1241 31593119 0004	1 Multifuncional HP PageWide Pro 477DW - 40ppm Negro/Color - USB 2.0	10,435.84
1241 31593119 0005	1 iMac2.3GHz modelo A1418 Intel dual Core i5 SPG F- LWJL 38536	24,676.00

**SISTEMA CONTABLE 2020**
**RELACIÓN DE BIENES MUEBLES QUE COMPONEN SU PATRIMONIO**

Página 10 de 21

**Cuenta Pública al 31 de diciembre de 2020**

Hora: 03:10:59p. m.

Fecha: 09/02/2021

Código	Descripción del Bien	Valor en Libros
1241 31593220 0002	1 Impresora Factura 565	15,000.00
1241 31593220 0003	1 Lap top profesional 565	25,000.00
1241 31593220 0004	46 PC DELL OPTIPLEX 7080 Fact. 580554	1,610,000.00
1241 31593220 0005	1 Impresora Brother laser HL-L6200DW Fact. 580554	15,000.00
1241 31593220 0006	46 No break Ghia 6 contactos Fact. 580554	138,000.00
1241 31593220 0007	32 PC DELL OPTIPLEX 7080 Fact. 2DD34A	1,120,000.00
1241 31593220 0009	3 Switch UBIQUITI EDGE Fact. 2DD34A	60,000.00
1241 31593220 0010	3 Impresoras de tarjetas PVC Facts. 05B0B6CA, 535262C1 y 3C37F66	45,000.00
1241 31593220 0011	12 Computadora portatil ejecutiva INTEL CORE i5 Facts. 05B0B6CA, 535262C1 y 3C37F66	300,000.00
1241 31593220 0013	2 Laptop Profesionales Fact. D3243	50,000.00
1241 31593220 0014	1 Computadora de escritorio MAC fact. D3250	54,000.00
1241 31593220 0015	1 Impresora de gafetes fact. D3250	15,000.00
1241 31593220 0016	2 Impresora epon fact. D3250	29,000.00
1241 31593220 0017	2 Laptop mac fact. D3250	84,000.00
1241 31593220 0018	Equipo Firewall seguridad adminitrativa Equipo de conectividad F- c0103cc9	219,000.00
1241 32000114 0002	Archivero metal 4 gabetas, 46cm X 132cm. X 63CM.	100,335.19
1241 32000114 0003	Librero 81cm. X 36cm. X 182cm. 5 entrepaños.	83,448.49
1241 32000114 0004	Silla operativa respaldo tapisado en malla color negro.	26,384.20
1241 32000114 0005	Mesa PC. 95cm. X45 cm. con base para NO BREAK.	66,842.16
1241 32000114 0006	Computadora de escritorio modelo M93 Procesador INTEL-CORE I5-4570, Memoria RAM 6 GB.	1,240,620.00
1241 32000114 0007	Computadora de escritorio LENOVO M93P Memoria RAM 8 GB.	381,756.00
1241 32000114 0008	SWICH HP V-1910-48 G.	74,506.80
1241 32000114 0009	Telefono ALCATEL-LUCENT 4019 Digital.	174,174.00
1241 32000114 0010	ACCES POINT HP MSM410 WW.	97,370.40
1241 32000114 0011	Impresora Laser Monocromatica OKIDATA MPS-62442301.	179,887.00
1241 32000114 0012	Computadora de Escritorio APPLE IMAC 27" ME-088E/A Memoria RAM 8 GB.	45,785.20
1241 32000114 0013	Computadora Portatil Media Modelo THINKPAD L440 Memoria RAM 6 GB.	40,797.20
1241 32000114 0014	Proyector BENQ SX912 9H J8877 26L.	80,167.60
1241 32000114 0015	NO BREAK CDP UPO11-3 RT 3000 VA 2700 WATTS.	50,135.20
1241 34000117 0002	Reloj checador huella p/100	3,899.00
1241 34000120 0002	1 Computadora notebook F- IWAMI159934 (PRODEP 2019)	7,000.00
1241 34000120 0003	MB AIR 13.3 SG/1.6 GHZ/8GB/SFVZKG32LYWG F- FCBF838643 (PRODEP 2019)	26,999.00
1241 34000120 0004	LAPTOP YOGA5 F- ICAHO337075 (PRODEP 2019)	9,999.00
1241 34000120 0005	Impresora Multi Brother MFC-J6930DW BSP F-POSE/62173314	6,998.00
1241 34000120 0006	Laptop 2 en 1 HP 15-DQ0001LA N.S: 8CG9221GLB, F-POSE/62173314	16,398.00
1241 91583217 0002	2 podadoras 5521p	20,658.00
1241 91583217 0003	2 desbrozadora poulan P2500	5,750.00
1241 91583217 0004	2 cortazetos desbrozadora	18,299.98
1241 91593216 0002	Equipo de Laboratorio de Medicina y Desarrollo Sustentable; Cabañas de Estancias	44,500.00
1241 92000111 0001	1 Cafetera percoladora Autom 55 tazas	2,358.50

**SISTEMA CONTABLE 2020**
**RELACIÓN DE BIENES MUEBLES QUE COMPONEN SU PATRIMONIO**

Página 11 de 21

**Cuenta Pública al 31 de diciembre de 2020**

Hora: 03:10:59p. m.

Fecha: 09/02/2021

Código	Descripción del Bien	Valor en Libros
1242	Mobiliario y Equipo Educativo y Recreativo	22,543,770.26
1242 111A0105 0016	1 Pizarron corcho de 2.40*1.20	1,506.50
1242 111A0105 0023	5 Rotafolios Bco sencillo telescopio	3,808.80
1242 111A0105 0027	3 Cañon protector digital HP VP6321	70,725.00
1242 111A0105 0034	4 TV de 29" Pantallaplana marca panasonic	17,996.00
1242 111A0105 0035	2 Consolas Peavey MP 600	7,200.00
1242 111A0105 0036	2 Bafles Yamaha RB 15	4,800.00
1242 111A0105 0037	2 Bafles JBE	6,696.00
1242 111A0105 0038	1 Sistema de sonido passport fender 60-1002-003	8,406.00
1242 111A0105 0039	5 Proyectores 1612 un lente una lampara	13,028.64
1242 111A0105 0040	1 proyector 1612 un lente una lampara	2,375.81
1242 111A0105 0041	3 Proyectores 1612 un lente una lampara	7,127.42
1242 111A0105 0044	1 Camara digital Sony	10,999.00
1242 111A0105 0045	1 Video digital Sony	23,747.60
1242 111A0105 0046	4 DVD	5,996.00
1242 111A0105 0047	Camara digital Photosmart 3.2 MP 16 MB	6,258.00
1242 111A0106 0023	Monitores LCD de 17" marca viewsonic va 702	196,420.00
1242 111A0106 0024	Cañones	241,615.00
1242 111A0106 0030	Camara Fotograficas Digitales	50,579.00
1242 111A0107 0006	Nicho de Bandera	5,750.00
1242 111A0107 0010	Mezclador temporizador M - Helvex	1,800.00
1242 111A0107 0011	20 Mesas Trapezoidal cubierta polipropileno	12,880.00
1242 111A0107 0022	10 Mesas para Maestros (1200 MMX750MM)	6,210.00
1242 111A0107 0023	380 Mesas trapezoidal para alumno de polipropileno (altura 750 mm)	205,390.00
1242 111A0107 0026	64 Butacas modelo audi roma tapizado color avellana	102,304.00
1242 111A0107 0027	60 Mesas para computadora de 800X1000MM	119,025.00
1242 111A0107 0029	380 Sillas especiales capfce apilable	70,747.51
1242 111A0107 0035	Paquete de 1000 tarjetas de PVC blancas de 3.30ml	3,392.50
1242 111A0107 0037	Camara Web para fotocredencializar	1,897.50
1242 111A0107 0038	pad de firmas	6,095.00
1242 111A0107 0039	Licencia de Software fotocredencializar	1,725.00
1242 111A0107 0040	Hard Dish 80 GB sata 7200 RPM	4,255.00
1242 111A0107 0042	Bocina de cable Cat. 5E, 305 MT cable UTP, cubierta PVC	1,753.75
1242 111A0107 0050	1 Montapie	1,650.79
1242 111A0107 0051	Migrofono shure sm 58 beta	3,680.00
1242 111A0107 0052	Migrofono audifono marca digitech	1,794.00
1242 111A0107 0053	30 Mesas trapezoidales para alumnos	19,320.00
1242 111A0107 0054	2 Reproductores de DVD 207708	5,795.98
1242 111A0107 0055	Videocamara Dig GL2 Canon	30,999.00
1242 111A0107 0056	Videocamara Dig GL2 Canon	29,139.00
1242 111A0107 0057	4 Pizarrones Blancos	5,980.00
1242 111A0107 0058	Microtrack 24/96 Grabadora Prodigita Portatil	6,213.00

**SISTEMA CONTABLE 2020**
**RELACIÓN DE BIENES MUEBLES QUE COMPONEN SU PATRIMONIO**

Página 12 de 21

**Cuenta Pública al 31 de diciembre de 2020**

Hora: 03:10:59p. m.

Fecha: 09/02/2021

Código	Descripción del Bien	Valor en Libros
1242 111A0108 0004	Migrofonos	2,589.57
1242 111A0109 0001	Televisiòn LCD toshiba	49,874.50
1242 111A0109 0002	Mesas Blancas de Plastico	2,478.00
1242 111A0109 0003	Bancas coloniales para andadores	29,497.50
1242 111A0109 0007	Multifon Fax HP	1,518.40
1242 111A0109 0008	Frigobar de medicamentos	7,796.00
1242 111A0109 0009	Camara canon G10	9,297.01
1242 111A0109 0010	Gradadoras	2,000.00
1242 111A0109 0012	Equipo de Sonido	36,360.00
1242 111A0109 0013	Acordeon	4,350.00
1242 111A0109 0014	Contenedor metalico para basura	22,827.50
1242 111A0109 0018	Videoprojector powerlite 58, SVGA 2500	44,160.00
1242 111A0109 0019	1 Camara handycam sony minidv modelo DCR-HC52	20,700.00
1242 111A0109 0020	Un cabezal manfrotto y tripie manfrotto 475b	12,880.00
1242 111A0110 0012	2 Migrofonos Shure	4,920.00
1242 111A0110 0013	1 Grabadora Digital	1,899.99
1242 111A0110 0015	1 Grabadora Digit	1,899.99
1242 111A0110 0016	40 Sillas de Visita Tapizadas en Tela Negra	16,000.00
1242 111A0110 0018	4 TV Televisiòn Marca LG	25,180.00
1242 111A0110 0019	Rack estandar de 19" Marca Derrant, Modelo Rack7.	13,527.65
1242 111A0110 0020	Acondicionador de Linea Marca Furman Modelo M8-LX	12,355.06
1242 111A0110 0021	Swich Marca Cisco Modelo 2960-8TC-S	9,281.09
1242 111A0110 0023	Equipo procesador der audio Marca BIAMP modelo NEXIA VC	103,365.98
1242 111A0110 0024	Equipo amplificador de potencia de 2 canales de audio marca BIAMP modelo CPA650	11,673.95
1242 111A0110 0025	Microfonos de escritorio marca SHURE modelo MX418/S	31,446.58
1242 111A0110 0026	4 Pantallas de 50" marca Panasonic, modelo TH-50P F20U	197,240.10
1242 111A0110 0027	Conmutador de video con puertos VGA marca EXTRON Electronics modelo MVX 1212 VGAA	141,190.62
1242 111A0110 0028	Sistema procesador y de control marca Creston, modelo CP2E	41,465.65
1242 111A0110 0029	Equipo de video conferencias marca LIFESIZE, modelo ROOM	787,162.63
1242 111A0110 0030	4 Bocinas para techo marca speakercraft, modelo WH6-1RT	21,268.10
1242 111A0110 0031	Camara de video marca Sony modelo DCR-SR68-SILVER	5,336.00
1242 111A0110 0032	Camara de documentos marca Cannon Modelo RE455X	28,820.18
1242 111A0110 0033	Punto de acceso inalámbrico marca Ubiquit, modelo Nano Station Loco 2	1,740.00
1242 111A0110 0035	Videograbadora combo DVD/RW marca Toshiba, modelo DVR-670	4,060.00
1242 111A0110 0036	Unidad de respaldo de energía, marca CDP modelo Smart1108	6,400.30
1242 111A0110 0037	Dispositivo para acceso de servicios de voz, datos, video y corriente electrica marca Extròn	46,446.25
1242 111A0110 0040	1 Computadora Personal Imac	22,300.00
1242 111A0110 0041	2 Impresoras Modelo B6500N	21,344.00
1242 111A0110 0042	1 Librero de Madera en acabado rústico con entrepaños.	12,528.00
1242 111A0110 0043	2 Softwere de Reconocimeinto de voz	11,745.00
1242 111A0111 0001	Tripie Manfrotto 028B TRIMAN NEGRO	20,149.20

**SISTEMA CONTABLE 2020**
**RELACIÓN DE BIENES MUEBLES QUE COMPONEN SU PATRIMONIO**

Página 13 de 21

**Cuenta Pública al 31 de diciembre de 2020**

Hora: 03:10:59p. m.

Fecha: 09/02/2021

Código	Descripción del Bien	Valor en Libros
1242 111A0111 0002	Cabeza Manfrotto 808	10,022.40
1242 111A0111 0003	Swither de Video Switchable a HD-SD OR DVI-D	31,197.99
1242 111A0111 0004	HDMI TO HD-SD-SDI Converter	48,425.02
1242 111A0111 0005	HD-SD-SDI TO HDMI Converter	27,517.77
1242 111A0111 0006	Lote de Cables Coaxiales, Cables HDMI, Conectores y Materiales diversos para inst. switcher de video	52,772.36
1242 111A0111 0007	Soluciones Integrales y Desarrollos Empresariales de chis.SA de CV	113,339.52
1242 111A0111 0008	Soporte de Pantallas LCD	5,160.00
1242 111A0111 0009	Tarjeta Matrox MT-MX02MAX	62,161.80
1242 111A0111 0010	MX02 Mini Max Calidad Broadcast MTMX02MINIMAXD	89,824.92
1242 111A0111 0011	Mezcladora Amplificada Yamaha 21vtcq01	6,100.00
1242 111A0111 0012	Stand p/Bafle Konin & Meyer	1,200.00
1242 111A0111 0013	Pedestal p/Microfono Hercules	660.00
1242 111A0111 0014	Cable p/Microfono Super Flex	520.00
1242 111A0111 0015	Conecto Proel Canon Macho	92.00
1242 111A0111 0016	Conector Proel Canon Hembra	92.00
1242 111A0111 0017	Cable p/ Bocina Super Flex	480.00
1242 111A0111 0018	Plug Jumbo	200.00
1242 111A0111 0019	3 Pizarrones de corcho	1,942.71
1242 111A0111 0020	2 Microfonos Lavacier Inhalambrico Marca Shure Mod. 75x14/WC93	13,090.00
1242 111A0111 0021	3 Microfonos de Mano Shure Mod. PG58XLR	2,445.00
1242 111A0111 0022	2 Cables para Microfono de 6mts. de Canon Hembra a Miniplus	320.00
1242 111A0111 0023	2 Pantalla p/Microfono (Antipoopers) Mod.PS-6	1,100.00
1242 111A0111 0024	2 Pedestal de Mesa Metalico Mod. DS-7200B	350.00
1242 111A0111 0025	2 Pedestales Boom Uso Rudo Mod. MS-631B	1,260.00
1242 111A0111 0026	4 pzas.Bateria Canon LP-E5 Rebel Til,Rebel XSi, Rebel XS	3,735.20
1242 111A0111 0027	5 Filtro Canon 58 MM Regular PROTECTOR	3,886.00
1242 111A0111 0028	1 dOLICA 67 Video	22,562.00
1242 111A0111 0029	2 Dolica 68 Tripo de Prolie Alineacion de Aluminio	9,048.00
1242 111A0111 0030	1 Maleta Canon 2400	754.00
1242 111A0111 0031	1 pz. Mesa Juntas 28MM Sop Rec Eliptica	7,927.25
1242 111A0111 0032	3pz. Mesa Juntas 28 MM Sop Rec Modulable con Curvas	34,542.94
1242 111A0111 0033	8 Cableado Estructurado de 51 Nodos Marca Panduit (Yajalón)	135,700.00
1242 111A0111 0034	8 Cableado Estructurado de 51 Nodos Marca Panduit (Oxchuc)	130,224.08
1242 111A0111 0035	35 No break Marca Sola Basic	44,416.40
1242 111A0111 0036	Impresora laser marca Lexmark	3,598.32
1242 111A0111 0037	Acervo Bibliográfico	64,131.89
1242 111A0111 0038	Acervo Bibliográfico para la Universidad	37,947.55
1242 111A0112 0001	Camara P500	6,536.00
1242 111A0113 0002	Equipos y Aparatos Audivisuales	2,955,840.36
1242 11582519 0002	7 Video proyector marca benq modelo ms55 de 3500 lumenes con entrada vga y rca fact 39	97,300.01
1242 11582519 0003	1 Pizarron digital interactivo de 77" sistema touch con area activa y concexion de usb fact 39	45,000.00



**SISTEMA CONTABLE 2020**
**RELACIÓN DE BIENES MUEBLES QUE COMPONEN SU PATRIMONIO**

Página 14 de 21

**Cuenta Pública al 31 de diciembre de 2020**

Hora: 03:10:59p. m.

Fecha: 09/02/2021

Código	Descripción del Bien	Valor en Libros
1242 11582519 0004	8 video proyector benq ms 550lumenes con entrada hdmi fact 38	111,360.00
1242 11582519 0005	1 Pzarron digital interactivo de 77" sistema touch fact 38	50,112.60
1242 11593119 0002	3 Pizarrones Interactivos Eveam Wireless F- 47	43,992.00
1242 11593119 0003	1 Pizarrón Interactivos Eveam Wireless F- 48	14,663.00
1242 11593119 0004	15 Lap Tops Profesionales 15'6" Intel Core i5-7200U 2.5GHZ F- 49	300,000.00
1242 11593119 0006	2 - Discos de almacenamiento para servidor F - 37	25,998.00
1242 11593119 0007	5 - No Break para servidor F- 37	82,500.00
1242 11593119 0009	2 - Lap Tops Profesionales 15.6" HD Intel Core i5-7200U F- 35	40,000.00
1242 11593119 0010	8 - Lap Tops MacBook de 13", Intel Core doble núcleo F- 36	247,200.00
1242 11593119 0011	5 - Switch para Rack F - 24579	90,000.00
1242 11593119 0012	4 - Lap Tops 15,6" HD Intel Core i5-7200U F- 44	80,000.00
1242 11593119 0013	8 - Impresoras laserjet, inalambrico, Print/Scan/Copy/Fax F- 45	72,000.00
1242 11593119 0014	5 - Sacanner Dúplex, 600 x 600 DPI, Escaber Color, Escaneado Dúplex, USB 2.0. Negro F- 46	90,000.00
1242 11593119 0015	1 - Equipo de Videoconferencia F- 42	147,367.00
1242 11593119 0016	12- Computadoras de escritorio DELL OptiPlex 3060 F- 43	255,000.00
1242 11593220 0003	1 Cañon proyector Fac. 565	8,000.00
1242 11593220 0004	1 PYLE amplificador de potencia de sonido Fact. 580554	30,000.00
1242 11593220 0006	6 Video proyector de 3200 ANSI Facts. 05B0B6CA, 535262C1 y 3C37F66	156,600.00
1242 11593220 0013	5 Cañon proyector Fact. D3243	40,000.00
1242 11593220 0015	2 Cañon epson fact. D3250	52,200.00
1242 11593220 0016	2 equipos de sonido fact. D3250	60,000.00
1242 11593220 0022	2 Smart tv 75 pulgadas Samsung fact. D3250	57,418.00
1242 12000115 0002	1 Servidor de Comunicaciones y de Recursos Marca HP: Procesador Intel Xeon Quad Core E3-1270.	1,618,692.59
1242 12000115 0003	1 Servidor de Comunicaciones y Servicio Marca HP: Tipo Rack, Dos Procesador Intel Xeon Six Core E5-2640.	687,648.58
1242 12000115 0004	11 Video Proyectores; Luminosidad (Brillo): 3000 Ansi Lúmenes Estándar.	94,102.70
1242 12000115 0005	2 Impresoras Láser Brother	5,812.60
1242 12000115 0006	2 Computadoras Portátiles HP Probook	40,626.36
1242 12000115 0007	4 Computadoras de Estritorio Básicas DELL Optiplex Procesador Intel Core i5-4590	64,427.33
1242 12000115 0008	4 Punto de Acceso Inalámbrico Cisco 802.11 B/G/N Interfaces Ethernet 10/100/1000 Base-T	38,171.98
1242 12000115 0009	4 Unidades de Respaldo de Energía Tripplite 1000 VA Tensión y Nominal de Entrada / Salida: 120VCA/60HZ	29,646.26
1242 12000115 0010	300 Mesas Escolares Tubo de 1" cal 18 acabad9 electrostático (horneado) con cubierta plástica de 1.00 X 40 X 75.	311,035.03
1242 12000115 0011	300 Sillas concha plástica, tubo de 1" acabado electrostático (horneado) concha de polipropileno de alta resistencia en color negro	179,120.08
1242 12000115 0012	13 Pizarrones de lámina porcelanizada con bastidor metálico.	60,175.23
1242 12000115 0013	12 Pantallas de proyección manuales	46,329.54
1242 12000115 0014	13 Mesas rectangulares para maestro con cubierta de MDF CDE 16 mm.	17,610.44
1242 12000115 0015	53 Sillas apilables tapizadas, estructura 1" cal. 18 acabado pintura electrostática	36,527.76
1242 12000115 0016	13 Cestos de basurero con campana H67 40 X 28 cm.	21,852.53
1242 12000115 0017	65 Butacas para audiovisual.	223,033.20

**SISTEMA CONTABLE 2020**
**RELACIÓN DE BIENES MUEBLES QUE COMPONEN SU PATRIMONIO**

Página 15 de 21

**Cuenta Pública al 31 de diciembre de 2020**

Hora: 03:10:59p. m.

Fecha: 09/02/2021

Código	Descripción del Bien	Valor en Libros
1242 12000115 0018	15 Mesas dúplex de 1.80 X 60 x 75.	49,640.46
1242 12000115 0019	6 Libreros para biblioteca sencillos H200 90 X 30 cm.	34,875.37
1242 12000115 0020	4 Libreros de 5 entrepaños marca GCM	22,976.82
1242 12000115 0021	1 Conjunto directivo Penninsula 1.80 mt Peral/Negro marca GCM modelo GC8LSC1802P	17,836.07
1242 12000115 0022	1 Conjunto directivo Penninsula marca GCM modelo GC8CDP180P1P	12,619.86
1242 12000115 0023	8 Conjuntos Ejecutivos Penninsula 1.40 mt Peral/Negro marca GCM, modelo GC8CEP1401P	66,632.91
1242 12000115 0024	30 Sillas apilables tapizadas, estructura 1" cal. 18 acabado pintura electrostática	20,676.43
1242 12000115 0025	2 Sillones ejecutivos R.A. Acojinado y tapizado en fina piel natural de primera calidad	6,112.64
1242 12000115 0026	8 Sillas secretariales marca Offiho de 0.47 m de ancho X 1.03 m de alto X 0.44 m de fondo, modelo OHE-53	16,472.56
1242 12000115 0027	6 Archiveros metálicos marca Hiris de 4 gavetas de 46m de ancho X 4.32 de alto X 0.63m, modelo 14119.	37,872.03
1242 12000115 0028	1 Reloj Chacador de asistencia	3,197.15
1242 12000115 0029	1 Equipo Fax brother	5,758.02
1242 12000115 0030	1 Escritorio para maestro del laboratorio de idiomas básico con archivero maple 1.20 mts	3,743.09
1242 12000115 0031	1 Silla para maestro del laboratorio de idiomas, apilable tapizado estructura 1" cal 18	689.20
1242 12000115 0032	1 Escritorio para maestro del centro de cómputo básico con archivero maple 1.20 mts.	3,743.09
1242 12000115 0033	1 Silla para maestro del centro de computo, aplicable tapizado, estructura 1" cal	689.20
1242 12000115 0034	30 Mesas para computadora individual de 0.60 X 0.50 X 0.42 mts.	49,640.46
1242 12000115 0035	13 - Computadoras Marca Apple Modelo: IMAC 21.	446,947.83
1242 12000115 0036	13 - Unidades e Respaldo de energía marca Tipp-Lite, modelo: OMNIVS1000.	57,807.82
1242 12000115 0037	5 - Computadoras de escritorio media marca HP, modelo Elite Desk 700 G1 SFF.	111,173.30
1242 12000115 0038	13 - Softwares Adobe Creative Suite	204,893.47
1242 12000115 0039	4 - Camaras de video marca Sony, modelo 4K FDR-AXP35.	153,303.19
1242 12000115 0040	10 - Camaras Fotográficas Reflex Nikon D-3200.	123,440.59
1242 12000115 0041	60 - Grabadoras Digitales de Audio Marca Sony modelo: ICD-PX333D.	170,476.85
1242 12000115 0042	20 - Videocamaras FullHD, marca Sony, modelo HDR-CX405.	99,349.59
1242 12000115 0043	10 Camaras Fotográficas marca Sony modelo DSC-RX100 II.	139,802.27
1242 12000115 0044	20 - Memorias MicroSD 16GB marca Toshiba.	6,948.33
1242 12000115 0045	20 - Memorias MicroSD 8GB marca Toshiba.	5,856.76
1242 14000110 0001	28 Mesas para restaurante de 16mm de 80X80	22,021.76
1242 14000110 0002	112 Sillas para restaurante	70,355.58
1242 14000110 0003	4 Mueble porta bote y charola fabricado en materiales melamizados	4,937.52
1242 14000110 0004	20 mesa para restaurante area exterior de 16mm de 60cms	15,729.83
1242 14000110 0005	80 Silla para restaurante para el area exterior	44,869.73
1242 14000110 0006	2 Migrofonos Shure con pedestal p/mesa	2,566.00
1242 14000110 0010	2 Elaboración de pinzas de troquel con logotipo de la Unich, en Acero de 9m. de Diametro	8,816.00
1242 14000111 0001	1 Marimba africana	5,500.00
1242 14000111 0002	Telefono Celular	6,079.00



**SISTEMA CONTABLE 2020**
**RELACIÓN DE BIENES MUEBLES QUE COMPONEN SU PATRIMONIO**

Página 16 de 21

**Cuenta Pública al 31 de diciembre de 2020**

Hora: 03:10:59p. m.

Fecha: 09/02/2021

Código	Descripción del Bien	Valor en Libros
1242 14000111 0003	Impresora B6500N	6,960.00
1242 14000111 0004	4 Computadora Personal	52,793.22
1242 14000112 0001	Compra de Celular Apple Iphone	4,446.70
1242 14000117 0002	Lector laser de codigo de barras marca Honeywell Voyager 1200G	3,248.00
1242 14000117 0003	Impresora termica de ticket marca Ec Line Ec-5890X	1,914.00
1242 15000100 0001	1 Cuerpo 12 mp Nikon	27,999.00
1242 15000100 0002	Lente Nikon	9,499.00
1242 15000100 0003	1 Pza de Proyector Epson	7,590.00
1242 15000100 0004	2 Discos Duros 500GB	1,998.00
1242 15000116 0002	Camara cannon Powershot ELPH 180, 20 mp lcd 2.7 rojo	4,800.08
1242 15000116 0003	Video proyector S27EPSON Fac. POSE/36500997	7,489.00
1242 15000116 0004	Camara fotografica KIT BF Rebel T6+C Fac. LWCE113067	7,511.00
1242 15000116 0007	4 Pantalla Led 48 Pulgadas F. A167	35,634.64
1242 15000116 0008	2 Pantallas LED 55 Pulgadas Smartv F. A167	29,024.99
1242 15000118 0002	2 Pizarrón digital interactivo Smart Board SB480	72,000.02
1242 15000118 0003	2 Video Proyector Marca Epson	14,000.02
1242 15000118 0004	32 Video proyector marca Epson Powerlite 3300 lumenes 3LCD	320,000.01
1242 15000118 0005	32 Audifonos marca Microsoft tipo diadema con microfono	15,000.19
1242 15000118 0006	32 Bocinas Marca Logitech tipo estereo	23,999.94
1242 22000113 0002	Mobiliario y Equipo Educacional y Recreativo	41,064.00
1242 22000115 0002	2 - Camas de Abdominales.	29,433.84
1242 22000115 0003	2 - Press de Pecho.	69,175.44
1242 22000115 0004	2 - Press de Espalda.	69,175.44
1242 22000115 0005	2 - Remos.	42,750.64
1242 22000115 0006	2 - Lumbares.	35,349.84
1242 22000115 0007	2 - Volantes.	34,166.64
1242 22000115 0008	2 - Potros.	42,054.64
1242 22000115 0009	2 - Esquiadoras.	51,835.76
1242 22000115 0010	2 - Press de Piernas.	53,886.64
1242 22000115 0011	2 - Elipticas.	42,449.04
1242 22000115 0012	2 - Caminadoras Flotantes.	52,216.24
1242 31583217 0002	2 Camaras Dji Osmo	36,980.00
1242 31593118 0002	1 Cámara DJI OSMO, 2 Cámaras Nikón D5500, 2 Flash SB-700 AFSPEEDLIGHT, 1 Videocámara HANDYCAM FDR-AX33 S-117	247,204.00
1242 31593220 0002	6 Camara de video profesional cannon xa11 facts. 5B0C6CA, 535262C1 Y 43C37F66	156,000.00
1242 31593220 0003	6 Camara fotografica canon EOS REBEL Fact. 535262C1, 43c37f66 y 05B0C6CA	84,000.00
1242 31593220 0004	2 Camara de video profesional cannon fact. D3250	99,996.00
1242 31593220 0005	2 camara fotografica epon fact. D3250	27,598.00
1242 911A0113 0002	Telón Pierna y Ciclorama	135,456.50
1242 91582519 0002	Lampara de quirofanos 45 led uso hospitalario 2/2 fac A818	72,663.08
1242 91582519 0003	1 banca metalica vestidor mueble oficina fact A818	7,540.00
1242 91582520 0002	Activador y desactivador de libros fact. ILA-5834	75,899.99

**SISTEMA CONTABLE 2020**
**RELACIÓN DE BIENES MUEBLES QUE COMPONEN SU PATRIMONIO**

Página 17 de 21

**Cuenta Pública al 31 de diciembre de 2020**

Hora: 03:10:59p. m.

Fecha: 09/02/2021

Código	Descripción del Bien	Valor en Libros
1242 91593118 0002	5 Deshumificadores S-38	48,000.00
1242 91593220 0004	5 Gps profesional fact. ADG108	50,000.00
1242 91593220 0006	6 mini tripie para microfono con filtro araña Facts. 05B0B6CA, 535262C1 y 3C37F66	3,000.00
1242 92000114 0002	Muros de escalada con tirolesa equipado con 40 equipos completos.	803,826.94
1242 92000114 0003	Cuerda elastica 11MM X 30MTS.	3,707.13
1242 92000114 0004	Rollo de cinta tubular de 1" X 91 MTS.	4,412.76
1242 92000114 0005	Grigi 2 asegurador con freno.	68,279.69
1242 92000114 0006	Mosqueton de gran apertura.	20,232.72
1242 92000114 0007	20 Pares de zapatos paera escalada.	31,702.34
1242 92000114 0008	Bicicleta de montaña rodada 26.	258,581.89
1242 92000114 0009	Caja almacenadora prefabricada para asegurar equipos.	27,988.55
1242 92000114 0010	Kid de cableado y terminales.	19,618.85
1242 92000114 0011	Procesador de audio SENSUS, multicasting para audio.	98,094.24
1242 92000114 0012	Mescladora ZED 24 ALLEN & HEATH para audio en vivo.	43,597.44
1242 92000114 0013	Computadora todo en uno, marca LENOVO THINKCENTER.	128,031.17
1242 92000114 0014	Licencia de SOFTWARE de edicion (ADOBE AUDITION)	36,304.45
1242 92000114 0015	SOFTWARE de automatizacion radial ZARA.	14,532.48
1242 92000114 0016	Reproductor CD-RW reproduccion de MP3,	49,374.10
1242 92000114 0017	Microfono vocal dinamico de estudio.	15,667.83
1242 92000114 0018	SOFTWARE para emision via internet (RADIO POR IP)	24,220.80
1242 92000114 0019	Altavoces para computadora de 5.1 canales.	9,688.32
1242 92000114 0020	Audifonos tipo diadema.	23,978.59
1242 92000114 0021	Mueble para almacenamiento de CDS, DVDS JUEGOS RM-4.	11,948.93
1242 92000114 0022	Puerta con barrera acustica de alto aislamiento.	24,220.80
1242 92000114 0023	Grabadora portatil, grabacion de audio en MP3.	27,384.64
1242 92000114 0024	Kit de 8 monitores parlantes.	78,475.39
1242 92000114 0025	Monitores de referencia activo de 2 vias.	8,855.73
1242 92000114 0026	Aire acondicionado MINISPLIT 220V.	22,618.49
1242 92000114 0027	Montaje, configuracion e instalacion de cabinas.	364,908.75
1242 92000114 0028	Modulo de recepcion de 1.40 IZQ.	45,878.00
1242 92000114 0029	Sillon STATUS 3 Plazas.	10,353.00
1242 92000114 0030	Silla de visita fija apilable.	9,316.20
1242 92000114 0031	Escritorio para computadora, mesa multiusos.	4,207.32
1242 92000114 0032	Proyector BENQ MS513P 270.	55,009.43
1242 92000114 0033	Mesa de junta ejecutiva 237.5 X 119 X 75 cm.	39,391.28
1242 92000114 0034	Silla de visita tubular.	27,144.00
1242 92000114 0035	Mesa de PC modulo de 4 escritorios.	72,193.76
1242 92000114 0036	Modulo conjunto ejecutivo peninsular.	79,814.96
1242 92000114 0037	Sillon gerencial leo con descansa brazos.	11,484.00
1242 92000114 0038	Silla de visita oval.	15,607.80
1242 92000114 0039	Sillon gerencial con descansa brazaos 26".	2,871.00
1242 92000114 0040	Silla de visita de 5/8" X1 1/8"	1,357.20

**SISTEMA CONTABLE 2020**
**RELACIÓN DE BIENES MUEBLES QUE COMPONEN SU PATRIMONIO**

Página 18 de 21

**Cuenta Pública al 31 de diciembre de 2020**

Hora: 03:10:59p. m.

Fecha: 09/02/2021

Código	Descripción del Bien	Valor en Libros
1242 92000114 0041	Conjunto ejecutivo de 180 X 60 CM.	20,187.48
1242 92000114 0042	Silla de visita 5/8" X 1 1/8" CAL. 18.	27,144.00
1242 92000114 0043	Modulo de 4 escritorios.	180,484.40
1242 92000114 0044	Sofa de recepcion 3 plazas.	8,607.20
1242 92000114 0045	Sofa de recepcion 1 plaza.	5,131.84
1242 92000114 0046	Sillon gerencial tipo ARIES.	1,959.24
1242 92000114 0047	Modulo de recepcion recta 140 cm. izq.	29,023.20
1242 92000114 0048	Silla estructura tubular.	1,357.20
1242 92000114 0049	Sillon ejecutivo tipo ARCE.	2,940.60
1242 92000114 0050	Conjunto Ejecutivo Peninsular	20,232.14
1242 92000114 0051	Sillón Gerencial con Base de 26"	34,452.00
1242 92000114 0052	Mesa de Juntas Modular ENZZO 10 Personas	12,660.24
1242 92000114 0053	Sillón Gerencial con Base tipo Trineo Cromado	8,839.20
1242 92000114 0054	Conjunto Directivo Recto de 1.80 Mts. Con Pedestal	24,625.06
1242 92000114 0055	Sillón Ejecutivo Tapizado en Piel, Poliuretano	5,851.62
1242 92000114 0056	Mesa de Centro con Cristal de 9mm	8,897.20
1242 92000114 0057	Sofá de Recepción de 2 Plazas Tapizado en tela o tacto piel	14,810.88
1242 92000114 0058	Librero para Biblioteca doble H200 90 X 58 Entrepaño Cal. 20	19,836.00
1242 92000114 0059	Librero para Biblioteca doble H200 90 X 30 Entrepaño Cal. 20	19,140.00
1242 92000114 0060	Mesa de Junta Ejecutiva Frente 237.5	24,335.64
1242 92000114 0061	Sillón Gerencial Tauro Base Poliamida Negra .66 cm	52,826.40
1242 92000114 0062	Sollón de 2 Plazas con casco Fabricado en madera de pino de primera	10,440.00
1242 92000114 0063	Proyector BENQ MS 619ST. 300 LUMENES SVGA	13,752.31
1242 92000114 0064	Mesa de Juntas Gerencial, Medidas:FR= 1.50	66,502.80
1242 92000114 0065	Cocina integral Compacto-Lucer-135	18,076.98
1242 92000114 0066	Sillón Secretarial Operativo con respaldo medio giratorio	2,731.80
1242 92000114 0067	Anaqueles tipo Esqueleto Entrepaño CAL: 20 y Postes CAL: 14	5,979.80
1242 92000114 0068	Colección de 769 Textos completos en revistas especializadas	137,403.47
1242 92000114 0069	Centro de recursos que proporciona accesos vía internet a 360 textos	121,871.07
1242 92000114 0070	Océano Universitas producto para bibliotecas públicas con accesos a interne a 2524 títulos	124,933.47
1242 92000114 0071	Medicina y salud disponible base de 167 publicaciones con temas de salud.	122,040.72
1242 92000114 0072	Vademécum data solutions base de datos de 13000 medicamentos e información farmacológica	133,389.89
1242 92000114 0073	Sillón Secretarial respaldo tapizado	2,312.46
1242 92000114 0074	Colección de 87 libros electrónicos de la editorial MCGRAW HILL en español	202,597.10
1242 92000114 0075	Biblioteca con una colección de 120 títulos de literatura	166,809.47
1242 92000114 0076	Colección de 136 Títulos en texto completo para diferentes área seditor Bibliotechnia	250,901.60
1242 92000114 0077	Recurso colección de 150 publicaciones descriptivas de tradiciones, recetas, artes, etc.	221,503.47
1242 92000114 0078	EDUVYT aplicación WEB que permite tomar 150 cursos en línea para capacitación de diferentes ramas	143,144.28
1242 95000118 0002	33 Computadoras de escritorio marca DELL inspiron 3647 Intel core i5	566,499.60
1242 95000118 0003	2 Impresora Multifuncional Marca Hp resolucion de 1200 x 1200	30,000.24

**SISTEMA CONTABLE 2020**
**RELACIÓN DE BIENES MUEBLES QUE COMPONEN SU PATRIMONIO**

Página 19 de 21

**Cuenta Pública al 31 de diciembre de 2020**

Hora: 03:10:59p. m.

Fecha: 09/02/2021

Código	Descripción del Bien	Valor en Libros
1243	Equipo e Instrumental Médico y de Laboratorio	13,057,516.08
1243 111A0108 0001	Equipo de consultorio medico	16,143.00
1243 11582519 0002	Ultra sonido de gabinete con 2 transductores fac A815	300,000.00
1243 11582519 0003	Lampara de quirofanos 45 led uso hospitalario 1/2 fac A818	66,536.92
1243 11582520 0004	1 Juego de consultorio futuro 5	17,020.39
1243 11583217 0002	Bascula con estadimetro de 160 kg	7,900.00
1243 11593216 0002	Equipo de Laboratorio de Medicina y Desarrollo Sustentable; Cabañas de Estancias	215,500.00
1243 11593219 0002	Camara termográfica modelo Flir T540 Fact. 3482	497,866.61
1243 12000115 0002	Equipamiento Integral de Laboratorios de Anatomía, Fisiología, A. Clínicos, Microbiología, Fitoquímica y Ciencias Ambientales	7,399,365.46
1243 15000116 0005	Anatmage Table Mesa Tactil Interactiva Para estudios de Anatomia Humana	3,860,904.21
1243 15000116 0006	5 Negatoscopio una placa esmaltada marca nacional	14,500.00
1243 15000116 0007	Camilla de emergencias ajustable	34,672.40
1243 15000116 0008	Carro de urgencias con 4 cajones con antena y porta sueros	31,510.05
1243 15000116 0009	Gabinete de quirofano acero galvanizado	54,805.94
1243 15000116 0010	2 Bomba de infusion con pedestal porta suero de 5 apoyos con 4 ganchos	210,972.61
1243 15000116 0011	Estuche de diagnostico recargable halogeno 3.5 V oftalmologo coaxial convertidor bateria C cromado	22,875.60
1243 15000116 0012	Carro de Expedientes para doce carpetas cromadas	13,391.50
1243 15000116 0013	Mango laringoscopio mediano FO BAT	3,491.72
1243 15000116 0014	Inspirometro incentivo	3,996.77
1243 15000116 0015	Carro de anestesia	6,301.12
1243 15000116 0016	Cama OB GYN CHASIS de acero soldado cubierto con epoxy marca de vinilo	228,902.89
1243 15000116 0017	Cunero de transporte con canastilla cromada	26,703.43
1243 15000116 0018	Mesa de exploracion de gabinete	9,155.46
1243 21593216 0002	Equipo de Laboratorio de Medicina y Desarrollo Sustentable; Cabañas de Estancias	15,000.00
1244	Vehículos y Equipo de Transporte	15,620,469.00
1244 111A0105 0002	1 Camioneta honda CVR automatica 5 Ptas	295,000.00
1244 111A0105 0003	1 Unidad camión mercedes Benz de 29 Pasajeros	985,000.00
1244 111A0105 0004	1 Unidad Sprinter van de 16 pasajeros mercedes benz mod. 2006	530,000.00
1244 111A0105 0006	Vehículo Marca Chevrolet Corsa, MOD 2006, serie 93CXM19216C106113	117,000.02
1244 111A0106 0001	Chevrolet corsa sedan modelo 2006	116,490.00
1244 111A0106 0003	Chevrolet meriva 2006	134,490.00
1244 111A0106 0005	Chevrolet corsa sedan modelo 2006	217,980.00
1244 111A0109 0001	Camión volvo 2009	3,500,000.00
1244 111A0110 0002	1 Unidad Camioneta Nissan Modelo 2011	193,746.00
1244 111A0110 0004	1 Unidad Tipo Van Modelo 2011	327,900.00
1244 111A0111 0001	CAMIONETA DOBLE CABINA TIPICA AC AUDIO NISSAN	227,200.00
1244 111A0112 0001	Autobus para Las Margaritas Chis.	1,349,999.99
1244 111A0112 0002	Autobus para Yajalón Chis.	1,349,999.99
1244 111A0112 0003	Unidad Nissan modelo 2013, blanco polar.	714,000.00
1244 12000113 0002	Camioneta NISSAN NP Tipica Motor KA246902734a	221,600.00

**SISTEMA CONTABLE 2020**
**RELACIÓN DE BIENES MUEBLES QUE COMPONEN SU PATRIMONIO**

Página 20 de 21

**Cuenta Pública al 31 de diciembre de 2020**

Hora: 03:10:59p. m.

Fecha: 09/02/2021

Código	Descripción del Bien	Valor en Libros
1244 12000113 0003	Autobús International 2014 Chasis 4700, Motor 1A008996	1,649,520.00
1244 12000114 0002	Camioneta tipo Pick Up, Doble Cabina, Modelo: 2015, Motor: UCAW8206	294,900.00
1244 12000114 0003	Camioneta tipo Pick Up, Doble Cabina, Modelo: 2015, Motor: UCAW8226	294,900.00
1244 12000114 0004	Camioneta tipo Pick Up, Doble Cabina, Modelo: 2015, Motor: UCAW8510	294,900.00
1244 12000114 0005	Camioneta tipo TRABERS-B, modelo 2015, No. de serie 1GNKR8KD6FJ157023.	556,943.00
1244 12000115 0002	Autobus Volksbus 976, Modelo 2016, Motor: 01539616113955.	1,699,000.00
1244 24000113 0002	Unidad HONDA ACCORD LX CVT L4 Motor 4 cilindros K24W1 1095397	309,900.00
1244 91593220 0002	10 bicicleta de montaña Giarg rodada 29 fact. ADG108	240,000.00
1246	Maquinaria, Otros Equipos y Herramientas	2,685,374.78
1246 111A0111 0001	2 Maquinas Trituradoras de Pasto y Granos con Motor de 13 HP	39,000.00
1246 111A0111 0002	1 Bascula 20 kg PPR-20 Electronica Cor	2,216.61
1246 111A0113 0002	Trituradora-Picadora con 4poleas, bandas,cribas,ciega, perforadora y motor man de 13hp	87,999.99
1246 11593216 0002	Equipo de Laboratorio de Medicina y Desarrollo Sustentable; Cabañas de Estancias	28,000.00
1246 21582520 0002	4 Estructuras Metalicas (4 elevadores) Fact. Varias	1,359,830.00
1246 51582520 0002	3 Antenas de seguridad Diamond Premium Electromagnetico EM Fact. ILA-5835	460,250.00
1246 51593220 0002	1 Conmutador Grandstream Fact. 2DD34A	90,000.00
1246 51593220 0003	6 kit de camaras CCTV DAHUA Facts. 05B0B6CA, 535262C1 y 3C37F66	111,000.00
1246 51593220 0004	2 Camaras de vigilancia Fact. D3243	35,000.00
1246 61583217 0002	2 Lente AF DX Nikon	31,998.00
1246 61583217 0003	2 Extensor division de 4 puertos	5,521.60
1246 61583217 0004	1 Bobina para cablee UTP	2,215.60
1246 61583217 0005	5 extensor receptor para video HDMI	23,722.00
1246 61583217 0006	1 DVR 8 canales	3,445.20
1246 61583217 0007	1 Plug RJ45	243.60
1246 61583217 0008	5 Camara IP Bullet	4,002.00
1246 61583217 0010	1 selector HDMI de 2 entradas	1,521.18
1246 61583217 0011	2 bateria nikon en-el14	2,438.00
1246 61583217 0012	10 conector tipo balun	3,596.00
1246 61593118 0002	3 Kit de paneles solares S-87	118,500.00
1246 61593220 0002	3 Sistema fotovoltaico de paneles solares Fact. D3243	180,000.00
1246 61593220 0004	1 Sistema de alarma sismica automatica Fact. 580554	16,000.00
1246 91593119 0002	5 - CONTENEDORES PARA RECICLAJE, RECIPIENTE METÁLICO F- 655	78,875.00
1247	Colecciones, Obras de Arte y Objetos Valiosos	1,516,634.71
1247 111A0106 0001	Acervo Bibliográfico	266,259.00
1247 111A0106 0002	Bienes culturales	113,695.00
1247 111A0107 0001	Acervo Bibliográfico	424,904.96
1247 111A0107 0002	Bienes Culturales	71,826.19
1247 111A0108 0001	Acervo Bibliográfico	112,865.55
1247 111A0109 0001	Acervo Bibliográfico	91,538.70
1247 111A0109 0002	Pintura "Carnaval Chamula II"	3,500.00
1247 111A0110 0001	Acervo Bibliográfico	89,427.25

**SISTEMA CONTABLE 2020**

**RELACIÓN DE BIENES MUEBLES QUE COMPONEN SU PATRIMONIO**

Página 21 de 21

**Cuenta Pública al 31 de diciembre de 2020**

Hora: 03:10:59p. m.

Fecha: 09/02/2021

<b>Código</b>	<b>Descripción del Bien</b>	<b>Valor en Libros</b>
1247 111A0111 0001	Acervo Bibliográfico	2,536.00
1247 111A0111 0002	Acervo Bibliográfico	6,895.36
1247 111A0111 0003	Acervo Bibliográfico	5,414.89
1247 111A0111 0004	Acervo Bibliográfico	14,631.60
1247 111A0111 0005	Acervo Bibliográfico	24,048.78
1247 111A0111 0006	Acervo Bibliográfico	39,981.35
1247 111A0111 0007	Acervo Bibliográfico	25,000.00
1247 111A0111 0008	Acervo Bibliográfico	5,089.00
1247 111A0113 0002	Mural IK ALAJAUM Rojos, Sabiduria	219,021.08

**SISTEMA CONTABLE 2020**
**RELACIÓN DE BIENES INMUEBLES QUE COMPONEN SU PATRIMONIO**

Página 1 de 1

**Cuenta Pública al 31 de diciembre de 2020**

Hora: 03:11:12p. m.

Fecha: 09/02/2021

Código	Descripción del Bien	Valor en Libros
1231	Terrenos	8,580,429.00
1231 12000112 0001	Terrenos percibidos en donación	8,580,429.00
1233	Edificios no Habitacionales	19,914,604.46
1233 111A0109 0001	Cafeteria	2,304,519.13
1233 111A0111 0001	14pz. Suministro y Montaje de Luminaria p/Plafond	18,373.12
1233 111A0111 0002	30, Suministro Fabricación y Montaje de Muro de Tabla Roca Dos caras	12,180.00
1233 111A0111 0003	1 Suministro Fabricación y Montaje de Tabla Roca Semi Curvo	17,400.00
1233 111A0111 0004	46.00 m2, Plafond de acustobe 0.61 m. Suspensión Oculta	25,612.80
1233 111A0111 0005	Suministro e Instalación de Piso Alfromba Especial para Cines, Teatros y Salas.	51,156.00
1233 111A0111 0006	46.00 m2, Suministro Fabricación y Construcción de 3 Niveles de 20 cm.	22,875.20
1233 111A0111 0007	39.00M2, PLAFOND DE ACUSTOBE 0.61X0.61 M. Con suspensión oculta	21,715.20
1233 111A0111 0008	72.00 m2, Suministro y Colocación de Pintura Vinilica de 5000 Ciclos de Lavado Como Mínimo Calidad A	5,655.00
1233 111A0111 0009	718.50 m2, Suministro Fabricación y Construcción de 3 Niveles	9,227.80
1233 111A0111 0010	1.0 Lote Demolición de Block y Cadena de Concreto	2,552.00
1233 111A0111 0011	1.0 Lote Suministro y Fabricación de Puerta de Madera	5,800.00
1233 111A0111 0012	1.00 Lote Suministro y Colocación de Chapa Marca Phillips	1,276.00
1233 111A0112 0001	Edificios	11,416,262.21
1233 11593216 0001	Acceso Principal y Laboratorios de Medicina	6,000,000.00

**SISTEMA CONTABLE 2020****RELACIÓN DE ACTIVOS INTANGIBLES QUE COMPONEN SU PATRIMONIO**

Página 1 de 1

**Cuenta Pública al 31 de diciembre de 2020**

Hora: 03:11:27p. m.

Fecha: 09/02/2021

<b>Código</b>	<b>Descripción del Bien</b>	<b>Valor en Libros</b>
1251	Software	3,412,206.00
1251 11593118 0003	Campaña de Reforestación S-36	73,732.00
1251 11593118 0004	20 Soporte de Libros (software) S-38	130,000.00
1251 11593118 0005	25 Software de análisis geográfico S-93	750,000.00
1251 11593118 0006	1 Acervo bibliográfico para el programa educativo en médico cirujano S-96	100,792.00
1251 11593118 0007	5 Bibliografías para los PE de las licenciaturas en LC, DS, TA, DI y CI S-97	495,000.00
1251 11593118 0008	1 Licencia antivirus, 6 licencias de edicion de audio y video y 1 renovación de 600 licenciamientos S-115	334,000.00
1251 11593118 0009	600 licencias para antivirus y 600 licencias Software de Ofimática	143,627.00
1251 11593119 0002	2 - Licencias de edición y video (laboratorio) F- 38	108,992.00
1251 11593119 0003	10 - Software de análisis de datos estadísticos F- 39	250,000.00
1251 11593119 0004	10- Software de análisis geográfico F- 40	300,000.00
1251 11593220 0002	1 Software de traducción Fact. 580554	150,000.00
1251 11593220 0003	1 Software antiplagio unichek Fact. 2DD34A	182,000.00
1251 14000118 0002	IBM SPSS Statistics, Licencia autorizada monosaurio academico F-A609	394,063.00