

**SISTEMA CONTABLE 2020**  
**ESTADO DE SITUACIÓN FINANCIERA**  
**AL 31 DE DICIEMBRE DE 2020**

 Fecha: Página 1 de 1  
10/02/2021

| ACTIVO  | 2020                    | 2019                    | PASIVO  | 2020                    | 2019                    |
|---|-------------------------|-------------------------|---|-------------------------|-------------------------|
| <b>Activo Circulante</b>                                      |                         |                         | <b>Pasivo Circulante</b>  |                         |                         |
| Efectivo y Equivalentes                                       | 57,670,648.13           | 55,842,827.19           | Cuentas por Pagar a Corto Plazo   | 429,143,342.56          | 248,868,976.88          |
| Derechos a Recibir Efectivo o Equivalentes                    | 707,263,359.69          | 124,529,082.47          | Documentos por Pagar a Corto Plazo  |                         |                         |
| Derechos a Recibir Bienes o Servicios                         |                         |                         | Porción a Corto Plazo de la Deuda Pública a Largo Plazo                             |                         |                         |
| Inventarios   |                         |                         | Pasivos Diferidos a Corto Plazo   |                         |                         |
| Almacenes   |                         |                         | Fondos y Bienes de Terceros en Garantía y/o Administración a Corto Plazo            | 271,490.60              | 1,764,135.38            |
| Estimación por Pérdida o Deterioro de Activos Circulantes     |                         |                         | Provisiones a Corto Plazo   |                         |                         |
| Otros Activos Circulantes                                     |                         |                         | Otros Pasivos a Corto Plazo   |                         |                         |
| <b>Total de Activos Circulantes</b>                           | <b>764,934,007.82</b>   | <b>180,371,909.66</b>   | <b>Total de Pasivos Circulantes</b>   | <b>429,414,833.16</b>   | <b>250,633,112.26</b>   |
| <b>Activo No Circulante</b>                                   |                         |                         | <b>Pasivo No Circulante</b>   |                         |                         |
| Inversiones Financieras a Largo Plazo                         | 4,000,499.68            | 8,914,318.44            | Cuentas por Pagar a Largo Plazo   | 7,895,785.36            | 12,296,627.84           |
| Derechos a Recibir Efectivo o Equivalentes a Largo Plazo      | 317,619,772.89          | 246,156,202.49          | Documentos por Pagar a Largo Plazo  |                         |                         |
| Bienes Inmuebles, Infraestructura y Construcciones en Proceso | 724,062,990.75          | 724,062,990.75          | Deuda Pública a Largo Plazo   |                         |                         |
| Bienes Muebles  | 380,458,007.42          | 376,738,550.00          | Pasivos Diferidos a Largo Plazo   | 589,878,178.74          | 360,330,418.37          |
| Activos Intangibles   | 2,131,575.25            | 2,125,628.25            | Fondos y Bienes de Terceros en Garantía y/o Administración a Largo Plazo            | 8,483,577.01            | 7,367,078.09            |
| Depreciación, Deterioro y Amortización Acumulada de Bienes    |                         |                         | Provisiones a Largo Plazo   |                         |                         |
| Activos Diferidos   | 1,917,697.32            | 254,203,669.67          | <b>Total de Pasivos No Circulantes</b>  | <b>606,257,541.11</b>   | <b>379,994,124.30</b>   |
| Estimación por Pérdida o Deterioro de Activos no Circulantes  |                         |                         |   |                         |                         |
| Otros Activos no Circulantes                                  |                         |                         |   |                         |                         |
| <b>Total de Activos No Circulantes</b>                        | <b>1,430,190,543.31</b> | <b>1,612,201,359.60</b> | <b>Total del Pasivo</b>   | <b>1,035,672,374.27</b> | <b>630,627,236.56</b>   |
|   |                         |                         | <b>HACIENDA PÚBLICA/PATRIMONIO</b>  |                         |                         |
|   |                         |                         | <b>Hacienda Pública/Patrimonio Contribuido</b>                                      |                         |                         |
|   |                         |                         | Aportaciones  |                         |                         |
|   |                         |                         | Donaciones de Capital   | 556,898,002.13          | 556,898,002.13          |
|   |                         |                         | Actualización de la Hacienda Pública/Patrimonio                                     |                         |                         |
|   |                         |                         | <b>Hacienda Pública/Patrimonio Generado</b>   |                         |                         |
|   |                         |                         | Resultados del Ejercicio (Ahorro/Desahorro)   | 69,198,907.58           | 51,885,038.20           |
|   |                         |                         | Resultados de Ejercicios Anteriores   | 533,355,267.15          | 553,162,992.37          |
|   |                         |                         | Revalúos  |                         |                         |
|   |                         |                         | Reservas  |                         |                         |
|   |                         |                         | Rectificaciones de Resultados de Ejercicios Anteriores                              |                         |                         |
|   |                         |                         | <b>Exceso o Insuficiencia en la Actualización de la Hacienda Pública/Patrimonio</b> |                         |                         |
|   |                         |                         | Resultado por Posición Monetaria  |                         |                         |
|   |                         |                         | Resultado por Tenencia de Activos no Monetarios                                     |                         |                         |
|   |                         |                         | <b>Total Hacienda Pública/Patrimonio</b>  | <b>1,159,452,176.86</b> | <b>1,161,946,032.70</b> |
| <b>Total del Activo</b>                                       | <b>2,195,124,551.13</b> | <b>1,792,573,269.26</b> | <b>Total del Pasivo y Hacienda Pública/Patrimonio</b>                               | <b>2,195,124,551.13</b> | <b>1,792,573,269.26</b> |

**SISTEMA CONTABLE 2020**  
**ESTADO DE ACTIVIDADES**  
**DEL 1 DE ENERO AL 31 DE DICIEMBRE DE 2020**

|   | 2020                  | 2019                  |
|---|-----------------------|-----------------------|
| <b>INGRESOS Y OTROS BENEFICIOS</b>  |                       |                       |
| <b>Ingresos de Gestión</b>  |                       |                       |
| Impuestos   |                       |                       |
| Cuotas y Aportaciones de Seguridad Social   |                       |                       |
| Contribuciones de Mejoras   |                       |                       |
| Derechos  |                       |                       |
| Productos   |                       |                       |
| Aprovechamientos  |                       |                       |
| Ingresos por Venta de Bienes y Prestación de Servicios  | 34,594,663.59         | 43,924,597.53         |
| <b>Participaciones, Aportaciones, Convenios, Incentivos Derivados de la Colaboración Fiscal, Fondos Distintos de Aportaciones, Transferencias, Asignaciones, Subsidios y Subvenciones, y Pensiones y Jubilaciones</b> |                       |                       |
| Participaciones, Aportaciones, Convenios, Incentivos Derivados de la Colaboración Fiscal y Fondos Distintos de Aportaciones   | 28,472,883.99         | 34,122,168.41         |
| Transferencias, Asignaciones, Subsidios y Subvenciones, y Pensiones y Jubilaciones  | 573,658,225.97        | 513,479,806.07        |
| <b>Otros Ingresos y Beneficios</b>  |                       |                       |
| Ingresos Financieros  | 2.91                  | 29.18                 |
| Incremento por Variación de Inventarios   |                       |                       |
| Disminución del Exceso de Estimaciones por Pérdida o Deterioro u Obsolescencia  |                       |                       |
| Disminución del Exceso de Provisiones   |                       |                       |
| Otros Ingresos y Beneficios Varios  | 46,250,572.69         | 141,574.44            |
| <b>Total de Ingresos y Otros Beneficios</b>   | <b>682,976,349.15</b> | <b>591,668,175.63</b> |
| <b>GASTOS Y OTRAS PÉRDIDAS</b>  |                       |                       |
| <b>Gastos de Funcionamiento</b>   |                       |                       |
| Servicios Personales  | 524,085,197.43        | 441,925,764.66        |
| Materiales y Suministros  | 9,227,122.55          | 10,657,282.46         |
| Servicios Generales   | 58,620,361.89         | 65,431,699.04         |
| <b>Transferencias, Asignaciones, Subsidios y Otras Ayudas</b>   |                       |                       |
| Transferencias Internas y Asignaciones al Sector Público  |                       |                       |
| Transferencias al Resto del Sector Público  |                       |                       |
| Subsidios y Subvenciones  | 13,974,238.58         | 13,057,764.72         |
| Ayudas Sociales   | 7,870,521.12          | 8,710,626.55          |
| Pensiones y Jubilaciones  |                       |                       |
| Transferencias a Fideicomisos, Mandatos y Contratos Análogos  |                       |                       |
| Transferencias a la Seguridad Social  |                       |                       |
| Donativos   |                       |                       |
| Transferencias al Exterior  |                       |                       |
| <b>Participaciones y Aportaciones</b>   |                       |                       |
| Participaciones   |                       |                       |
| Aportaciones  |                       |                       |
| Convenios   |                       |                       |
| <b>Intereses, Comisiones y Otros Gastos de la Deuda Pública</b>   |                       |                       |
| Intereses de la Deuda Pública   |                       |                       |
| Comisiones de la Deuda Pública  |                       |                       |
| Gastos de la Deuda Pública  |                       |                       |
| Costo por Coberturas  |                       |                       |
| Apoyos Financieros  |                       |                       |
| <b>Otros Gastos y Pérdidas Extraordinarias</b>  |                       |                       |
| Estimaciones, Depreciaciones, Deterioros, Obsolescencia y Amortizaciones  |                       |                       |
| Provisiones   |                       |                       |
| Disminución de Inventarios  |                       |                       |
| Aumento por Insuficiencia de Estimaciones por Pérdida o Deterioro u Obsolescencia   |                       |                       |
| Aumento por Insuficiencia de Provisiones  |                       |                       |
| Otros Gastos  |                       |                       |
| <b>Inversión Pública</b>  |                       |                       |
| Inversión Pública no Capitalizable  |                       |                       |
| <b>Total de Gastos y Otras Pérdidas</b>   | <b>613,777,441.57</b> | <b>539,783,137.43</b> |
| <b>Resultados del Ejercicio (Ahorro/Desahorro)</b>  | <b>69,198,907.58</b>  | <b>51,885,038.20</b>  |

SISTEMA CONTABLE 2020  
 ESTADO DE VARIACIÓN EN LA HACIENDA PÚBLICA  
 DEL 1 DE ENERO AL 31 DE DICIEMBRE DE 2020

| CONCEPTO   | HACIENDA PÚBLICA/<br>PATRIMONIO<br>CONTRIBUIDO | HACIENDA PÚBLICA/<br>PATRIMONIO<br>GENERADO DE<br>EJERCICIOS<br>ANTERIORES | HACIENDA PÚBLICA/<br>PATRIMONIO<br>GENERADO DEL<br>EJERCICIO | EXCESO O<br>INSUFICIENCIA EN<br>LA<br>ACTUALIZACIÓN<br>DE LA HACIENDA<br>PÚBLICA /<br>PATRIMONIO | TOTAL            |
|--|--|--|--|--|------------------|
| <b>Hacienda Pública / Patrimonio Contribuido Neto de 2019</b>  | 556,898,002.13                                 |  |  |  | 556,898,002.13   |
| Aportaciones   |  |  |  |  |                  |
| Donaciones de Capital  | 556,898,002.13                                 |  |  |  | 556,898,002.13   |
| Actualización de la Hacienda Pública/Patrimonio  |  |  |  |  |                  |
| <b>Hacienda Pública / Patrimonio Generado Neto de 2019</b>   |  | 553,162,992.37   | 51,885,038.20  |  | 605,048,030.57   |
| Resultados del Ejercicio (Ahorro/Desahorro)  |  |  | 51,885,038.20  |  | 51,885,038.20    |
| Resultados de Ejercicios Anteriores  |  | 553,162,992.37   |  |  | 553,162,992.37   |
| Revalúos   |  |  |  |  |                  |
| Reservas   |  |  |  |  |                  |
| Rectificaciones de Resultados de Ejercicios Anteriores   |  |  |  |  |                  |
| <b>Exceso o Insuficiencia en la Actualización de la Hacienda Pública / Patrimonio Neto de 2019</b>               |  |  |  |  |                  |
| Resultado por Posición Monetaria   |  |  |  |  |                  |
| Resultado por Tenencia de Activos no Monetarios  |  |  |  |  |                  |
| <b>Hacienda Pública / Patrimonio Neto Final de 2019</b>  | 556,898,002.13                                 | 553,162,992.37   | 51,885,038.20  |  | 1,161,946,032.70 |
| <b>Cambios en la Hacienda Pública / Patrimonio Contribuido Neto de 2020</b>                                      |  |  |  |  |                  |
| Aportaciones   |  |  |  |  |                  |
| Donaciones de Capital  |  |  |  |  |                  |
| Actualización de la Hacienda Pública/Patrimonio  |  |  |  |  |                  |
| <b>Variaciones de la Hacienda Pública / Patrimonio Generado Neto de 2020</b>                                     |  | (19,807,725.22)  | 17,313,869.38  |  | (2,493,855.84)   |
| Resultados del Ejercicio (Ahorro/Desahorro)  |  |  | 69,198,907.58  |  | 69,198,907.58    |
| Resultados de Ejercicios Anteriores  |  | (19,807,725.22)  | (51,885,038.20)  |  | (71,692,763.42)  |
| Revalúos   |  |  |  |  |                  |
| Reservas   |  |  |  |  |                  |
| Rectificaciones de Resultados de Ejercicios Anteriores   |  |  |  |  |                  |
| <b>Cambios en el Exceso o Insuficiencia en la Actualización de la Hacienda Pública / Patrimonio Neto de 2020</b> |  |  |  |  |                  |
| Resultado por Posición Monetaria   |  |  |  |  |                  |
| Resultado por Tenencia de Activos no Monetarios  |  |  |  |  |                  |
| <b>Hacienda Pública / Patrimonio Neto Final de 2020</b>  | 556,898,002.13                                 | 533,355,267.15   | 69,198,907.58  |  | 1,159,452,176.86 |

**SISTEMA CONTABLE 2020**  
**ESTADO DE CAMBIOS EN LA SITUACIÓN FINANCIERA**  
**DEL 1 DE ENERO AL 31 DE DICIEMBRE DE 2020**

Fecha:

|   | ORIGEN         | APLICACIÓN     |
|---|----------------|----------------|
| <b>ACTIVO</b>   |                |                |
| <b>Activo Circulante</b>  |                |                |
| Efectivo y Equivalentes   |                | 1,827,820.94   |
| Derechos a Recibir Efectivo o Equivalentes  |                | 582,734,277.22 |
| Derechos a Recibir Bienes o Servicios   |                |                |
| Inventarios   |                |                |
| Almacenes   |                |                |
| Estimación por Pérdida o Deterioro de Activos Circulantes                                     |                |                |
| Otros Activos Circulantes   |                |                |
| <b>Activo No Circulante</b>   |                |                |
| Inversiones Financieras a Largo Plazo   | 4,913,818.76   |                |
| Derechos a Recibir Efectivo o Equivalentes a Largo Plazo                                      |                | 71,463,570.40  |
| Bienes Inmuebles, Infraestructura y Construcciones en Proceso                                 |                |                |
| Bienes Muebles  |                | 3,719,457.42   |
| Activos Intangibles   |                | 5,947.00       |
| Depreciación, Deterioro y Amortización Acumulada de Bienes                                    |                |                |
| Activos Diferidos   | 252,285,972.35 |                |
| Estimaciones por Pérdida de Cuentas Incobrables de Deudores Diversos por Cobrar a Largo Plazo |                |                |
| Otros Activos no Circulantes  |                |                |
| <b>PASIVO</b>   |                |                |
| <b>Pasivo Circulante</b>  |                |                |
| Cuentas por Pagar a Corto Plazo   | 180,274,365.68 |                |
| Documentos por Pagar a Corto Plazo  |                |                |
| Porción a Corto Plazo de la Deuda Pública a Largo Plazo                                       |                |                |
| Pasivos Diferidos a Corto Plazo   |                |                |
| Fondos y Bienes de Terceros en Garantía y/o Administración a Corto Plazo                      |                | 1,492,644.78   |
| Provisiones a Corto Plazo   |                |                |
| Otros Pasivos a Corto Plazo   |                |                |
| <b>Pasivo No Circulante</b>   |                |                |
| Cuentas por Pagar a Largo Plazo   |                | 4,400,842.48   |
| Documentos por Pagar a Largo Plazo  |                |                |
| Deuda Pública a Largo Plazo   |                |                |
| Pasivos Diferidos a Largo Plazo   | 229,547,760.37 |                |
| Fondos y Bienes de Terceros en Garantía y/o Administración a Largo Plazo                      | 1,116,498.92   |                |
| Provisiones a Largo Plazo   |                |                |
| <b>HACIENDA PÚBLICA/PATRIMONIO</b>  |                |                |
| <b>Hacienda Pública/Patrimonio Contribuido</b>  |                |                |
| Aportaciones  |                |                |
| Donaciones de Capital   |                |                |
| Actualización de la Hacienda Pública/Patrimonio   |                |                |
| <b>Hacienda Pública/Patrimonio Generado</b>   |                |                |
| Resultados del Ejercicio (Ahorro/Desahorro)   | 17,313,869.38  |                |
| Resultados de Ejercicios Anteriores   |                | 19,807,725.22  |
| Revalúos  |                |                |
| Reservas  |                |                |
| Rectificaciones de Resultados de Ejercicios Anteriores  |                |                |
| <b>Exceso o Insuficiencia en la Actualización de la Hacienda Pública/Patrimonio</b>           |                |                |
| Resultado por Posición Monetaria  |                |                |
| Resultado por Tenencia de Activos no Monetarios   |                |                |

**SISTEMA CONTABLE 2020**  
**ESTADO DE FLUJOS DE EFECTIVO**  
**DEL 1 DE ENERO AL 31 DE DICIEMBRE DE 2020**

 Fecha: 10/02/2021  
 Página 1 de 1

| CONCEPTO  | 2020                    | 2019                    |
|---|-------------------------|-------------------------|
| <b>Flujos de Efectivo de las Actividades de Operación</b>   |                         |                         |
| <b>Origen</b>   | <b>682,976,349.15</b>   | <b>591,668,175.63</b>   |
| Impuestos   |                         |                         |
| Cuotas y Aportaciones de Seguridad Social   |                         |                         |
| Contribuciones de Mejoras   |                         |                         |
| Derechos  |                         |                         |
| Productos   |                         |                         |
| Aprovechamientos  |                         |                         |
| Ingresos por Venta de Bienes y Prestación de Servicios  | 34,594,663.59           | 43,924,597.53           |
| Participaciones, Aportaciones, Convenios, Incentivos Derivados de la Colaboración Fiscal y Fondos Distintos de Aportaciones | 28,472,883.99           | 34,122,168.41           |
| Transferencias, Asignaciones, Subsidios y Subvenciones, y Pensiones y Jubilaciones  | 573,658,225.97          | 513,479,806.07          |
| Otros Orígenes de Operación   | 46,250,575.60           | 141,603.62              |
| <b>Aplicación</b>   | <b>613,777,441.57</b>   | <b>539,783,137.43</b>   |
| Servicios Personales  | 524,085,197.43          | 441,925,764.66          |
| Materiales y Suministros  | 9,227,122.55            | 10,657,282.46           |
| Servicios Generales   | 58,620,361.89           | 65,431,699.04           |
| Transferencias Internas y Asignaciones al Sector Público  |                         |                         |
| Transferencias al Resto del Sector Público  |                         |                         |
| Subsidios y Subvenciones  | 13,974,238.58           | 13,057,764.72           |
| Ayudas Sociales   | 7,870,521.12            | 8,710,626.55            |
| Pensionamientos y Jubilaciones  |                         |                         |
| Transferencias a Fideicomisos, Mandatos y Contratos Análogos  |                         |                         |
| Transferencias a la Seguridad Social  |                         |                         |
| Donativos   |                         |                         |
| Transferencias al Exterior  |                         |                         |
| Participaciones   |                         |                         |
| Aportaciones  |                         |                         |
| Convenios   |                         |                         |
| Otras Aplicaciones de Operación   |                         |                         |
| <b>Flujos Netos de Efectivo por Actividades de Operación</b>  | <b>69,198,907.58</b>    | <b>51,885,038.20</b>    |
| <b>Flujos de Efectivo de las Actividades de Inversión</b>   |                         |                         |
| <b>Origen</b>   | <b>257,863,610.67</b>   | <b>153,837,561.63</b>   |
| Bienes Inmuebles, Infraestructura y Construcciones en Proceso   |                         |                         |
| Bienes Muebles  |                         |                         |
| Otros Orígenes de Inversión   | 257,863,610.67          | 153,837,561.63          |
| <b>Aplicación</b>   | <b>730,279,835.02</b>   | <b>419,513,949.39</b>   |
| Bienes Inmuebles, Infraestructura y Construcciones en Proceso   |                         |                         |
| Bienes Muebles  | 3,719,457.42            | 6,583,817.42            |
| Otras Aplicaciones de Inversión   | 726,560,377.60          | 412,930,131.97          |
| <b>Flujos Netos de Efectivo por Actividades de Inversión</b>  | <b>(472,416,224.35)</b> | <b>(265,676,387.76)</b> |
| <b>Flujos de Efectivo de las Actividades de Financiamiento</b>  |                         |                         |
| <b>Origen</b>   | <b>495,903,012.09</b>   | <b>316,776,245.42</b>   |
| Endeudamiento Neto  |                         |                         |
| Interno   |                         |                         |
| Externo   |                         |                         |
| Otros Orígenes de Financiamiento  | 495,903,012.09          | 316,776,245.42          |
| <b>Aplicación</b>   | <b>90,857,874.38</b>    | <b>98,382,903.79</b>    |
| Servicios de la Deuda   |                         |                         |
| Interno   |                         |                         |
| Externo   |                         |                         |
| Otras Aplicaciones de Financiamiento  | 90,857,874.38           | 98,382,903.79           |
| <b>Flujos Netos de Efectivo por Actividades de Financiamiento</b>   | <b>405,045,137.71</b>   | <b>218,393,341.63</b>   |
| <b>Incremento/Disminución Neta en el Efectivo y Equivalentes al Efectivo</b>  | <b>1,827,820.94</b>     | <b>4,601,992.07</b>     |
| <b>Efectivo y Equivalentes al Efectivo al Inicio del Ejercicio</b>  | <b>55,842,827.19</b>    | <b>51,240,835.12</b>    |
| <b>Efectivo y Equivalentes al Efectivo al Final del Ejercicio</b>   | <b>57,670,648.13</b>    | <b>55,842,827.19</b>    |

SISTEMA CONTABLE 2020  
 ESTADO ANALÍTICO DEL ACTIVO  
 DEL 1 DE ENERO AL 31 DE DICIEMBRE DE 2020

 Fecha: Página 1 de 1  
10/02/2021

| CONCEPTO  | SALDO INICIAL (SI)      | CARGOS DEL PERIODO      | ABONOS DEL PERIODO      | SALDO FINAL (SF)        | VARIACIÓN DEL PERIODO (SF - SI) |
|---|-------------------------|-------------------------|-------------------------|-------------------------|---------------------------------|
| <b>ACTIVO</b>   | <b>1,792,573,269.26</b> | <b>2,857,601,124.80</b> | <b>2,455,049,842.93</b> | <b>2,195,124,551.13</b> | <b>402,551,281.87</b>           |
| <b>ACTIVO CIRCULANTE</b>  | <b>180,371,909.66</b>   | <b>2,597,975,180.20</b> | <b>2,013,413,082.04</b> | <b>764,934,007.82</b>   | <b>584,562,098.16</b>           |
| Efectivo y Equivalentes   | 55,842,827.19           | 1,711,561,556.54        | 1,709,733,735.60        | 57,670,648.13           | 1,827,820.94                    |
| Derechos a Recibir Efectivo o Equivalentes  | 124,529,082.47          | 886,413,623.66          | 303,679,346.44          | 707,263,359.69          | 582,734,277.22                  |
| Derechos a Recibir Bienes o Servicios   |                         |                         |                         |                         |                                 |
| Inventarios   |                         |                         |                         |                         |                                 |
| Almacenes   |                         |                         |                         |                         |                                 |
| Estimación por Pérdida o Deterioro de Activos Circulantes                                     |                         |                         |                         |                         |                                 |
| Otros Activos Circulantes   |                         |                         |                         |                         |                                 |
| <b>ACTIVO NO CIRCULANTE</b>   | <b>1,612,201,359.60</b> | <b>259,625,944.60</b>   | <b>441,636,760.89</b>   | <b>1,430,190,543.31</b> | <b>(182,010,816.29)</b>         |
| Inversiones Financieras a Largo Plazo   | 8,914,318.44            | 2,428,430.87            | 7,342,249.63            | 4,000,499.68            | (4,913,818.76)                  |
| Derechos a Recibir Efectivo o Equivalentes a Largo Plazo                                      | 246,156,202.49          | 72,844,692.32           | 1,381,121.92            | 317,619,772.89          | 71,463,570.40                   |
| Bienes Inmuebles, Infraestructura y Construcciones en Proceso                                 | 724,062,990.75          |                         |                         | 724,062,990.75          |                                 |
| Bienes Muebles  | 376,738,550.00          | 3,730,301.82            | 10,844.40               | 380,458,007.42          | 3,719,457.42                    |
| Activos Intangibles   | 2,125,628.25            | 5,947.00                |                         | 2,131,575.25            | 5,947.00                        |
| Depreciación, Deterioro y Amortización Acumulada de Bienes                                    |                         |                         |                         |                         |                                 |
| Activos Diferidos   | 254,203,669.67          | 180,616,572.59          | 432,902,544.94          | 1,917,697.32            | (252,285,972.35)                |
| Estimaciones por Pérdida de Cuentas Incobrables de Deudores Diversos por Cobrar a Largo Plazo |                         |                         |                         |                         |                                 |
| Otros Activos no Circulantes  |                         |                         |                         |                         |                                 |

**SISTEMA CONTABLE 2020**  
**ESTADO ANALÍTICO DE LA DEUDA Y OTROS PASIVOS**  
**DEL 1 DE ENERO AL 31 DE DICIEMBRE DE 2020**

 Fecha: 10/02/2021  
 Página 1 de 1

| DENOMINACIÓN DE LAS DEUDAS             | MONEDA DE CONTRATACIÓN | INSTITUCIÓN O PAÍS ACREEDOR | SALDO INICIAL DEL PERIODO | SALDO FINAL DEL PERIODO |
|--|------------------------|-----------------------------|---------------------------|-------------------------|
| <b>DEUDA PÚBLICA</b>                   |                        |                             |                           |                         |
| <b>Corto Plazo</b>                     |                        |                             |                           |                         |
| <b>Deuda Interna</b>                   |                        |                             |                           |                         |
| Instituciones de Crédito               | Moneda Nacional        | México                      |                           |                         |
| Títulos y Valores                      | Moneda Nacional        | México                      |                           |                         |
| Arrendamientos Financieros             | Moneda Nacional        | México                      |                           |                         |
| <b>Deuda Externa</b>                   |                        |                             |                           |                         |
| Organismos Financieros Internacionales | Moneda Nacional        | México                      |                           |                         |
| Deuda Bilateral                        | Moneda Nacional        | México                      |                           |                         |
| Títulos y Valores                      | Moneda Nacional        | México                      |                           |                         |
| Arrendamientos Financieros             | Moneda Nacional        | México                      |                           |                         |
| <b>Subtotal Corto Plazo</b>            |                        |                             |                           |                         |
| <b>Largo Plazo</b>                     |                        |                             |                           |                         |
| <b>Deuda Interna</b>                   |                        |                             |                           |                         |
| Instituciones de Crédito               | Moneda Nacional        | México                      |                           |                         |
| Títulos y Valores                      | Moneda Nacional        | México                      |                           |                         |
| Arrendamientos Financieros             | Moneda Nacional        | México                      |                           |                         |
| <b>Deuda Externa</b>                   |                        |                             |                           |                         |
| Organismos Financieros Internacionales | Moneda Nacional        | México                      |                           |                         |
| Deuda Bilateral                        | Moneda Nacional        | México                      |                           |                         |
| Títulos y Valores                      | Moneda Nacional        | México                      |                           |                         |
| Arrendamientos Financieros             | Moneda Nacional        | México                      |                           |                         |
| <b>Subtotal Largo Plazo</b>            |                        |                             |                           |                         |
| <b>Otros Pasivos</b>                   | Moneda Nacional        | México                      | <b>630,627,236.56</b>     | <b>1,035,672,374.27</b> |
| <b>Total Deuda y Otros Pasivos</b>     |                        |                             | <b>630,627,236.56</b>     | <b>1,035,672,374.27</b> |

SISTEMA CONTABLE 2020  
INFORME SOBRE PASIVOS CONTINGENTES  
DEL 1 DE ENERO AL 31 DE DICIEMBRE DE 2020

De conformidad a las Principales Reglas de Registro y Valoración del Patrimonio (Elementos Generales), emitidas por el Consejo Nacional de Armonización Contable, publicadas en el capítulo reformado en el Diario Oficial de la Federación el 06 de octubre del 2014, los Pasivos Contingentes consideran:

- a) Obligaciones surgidas a raíz de sucesos pasados, cuya existencia ha de ser confirmada sólo por la concurrencia, de uno o más eventos inciertos en el futuro que no están enteramente bajo el control del organismo público.
- b) Una obligación presente a raíz de sucesos pasados, que no se ha reconocido contablemente porque no es viable que el ente público tenga que satisfacerla, o debido a que el importe de la obligación no puede ser cuantificado con la suficiente confiabilidad.

Al respecto, se informa que éste Organismo Público a esta fecha NO cuenta con Pasivos Contingentes significativos pendientes de pago, ya que estos se reconocen y se liquidan en el transcurso del ejercicio, en la vigencia del presupuesto.



## NOTAS DE DESGLOSE

### NOTAS AL ESTADO DE SITUACIÓN FINANCIERA

El Estado de Situación Financiera muestra la posición financiera de la **Universidad de Ciencias y Artes de Chiapas**, valuados y elaborados de acuerdo con los Postulados Básicos de Contabilidad Gubernamental, Normas y Metodología para la Emisión de Información Financiera y Estructura de los Estados Financieros del Ente Público y Característica de sus Notas, emitidos por el Consejo Nacional de Armonización Contable (CONAC), el cual refleja los bienes y derechos que se clasifican en rubros de acuerdo a su disponibilidad de liquidez al igual que sus obligaciones o compromisos, agrupándolas con relación a su exigibilidad.

#### ACTIVO

El activo se compone de los fondos, valores, derechos y bienes cuantificados en términos monetarios, los cuales dispone la **Universidad de Ciencias y Artes de Chiapas**, para la operatividad y la prestación de servicios públicos, éste se integra como sigue:

#### Circulante

#### Efectivo y Equivalentes

El rubro de efectivo y equivalentes al 31 de Diciembre de 2020, asciende a \$ 57, 670,648.13, el cual representa el 7.53 por ciento del total de activo circulante, se integra por la disponibilidad financiera para cubrir los compromisos de pagos a los diferentes proveedores, así como, pagos de impuestos y otras contribuciones; así también, para cubrir gastos menores y emergentes, mismos que se encuentran pendientes de ser reintegrados. También, se encuentran los depósitos otorgados a terceros por el servicio de arrendamiento de instalaciones o equipos utilizados, asimismo, por la emisión de cheques de caja para prevenir embargos a las cuentas bancarias, y para programas sociales.

| CONCEPTO   | 2020             | 2019             |
|--|------------------|------------------|
| Efectivo   | \$ 0.00          | \$ 0.00          |
| Bancos/Dependencias y Otros                                    | 2,357,540.61     | 529,719.67       |
| Inversiones Temporales (Hasta 3 Meses)                         | 5,578,418.65     | 5,578,418.65     |
| Fondos con Afectación Específica                               | 49,416,388.87    | 49,416,388.87    |
| Depósitos de Fondos de Terceros en Garantía y/o Administración | 318,300.00       | 318,300.00       |
| Suma   | \$ 57,670,648.13 | \$ 55,842,827.19 |

| CONCEPTO                                | 2020                    | 2019                    |
|---|-------------------------|-------------------------|
| <b>Fondos Con Afectación Específica</b> |                         |                         |
| Ingresos Estatales                      | \$ 48,959,936.87        | \$ 48,959,936.87        |
| Ingresos Federales                      | 456,452.00              | 456,452.00              |
| <b>Suma</b>                             | <b>\$ 49,416,388.87</b> | <b>\$ 49,416,388.87</b> |

### Derechos a Recibir Efectivo o Equivalentes

Este rubro del activo asciende a \$ 707,263,359.69, el cual representa el 92.46 por ciento del total del activo circulante, corresponde al periodo que se informa, y de ejercicios anteriores; se integra por los préstamos a funcionarios públicos, pendientes de recuperar, así como, por los gastos a comprobar. También, se integra por las cuotas INFONAVIT que representan cuentas incobrables, los cuales se encuentran pendientes de regularizar al 31 de Diciembre de 2020. Derivado de lo anterior, se están realizando las gestiones necesarias ante la Secretaría de Hacienda para su comprobación y/o regularización.

| CONCEPTO  | VENCIMIENTO (DÍAS) | 2020                     | 2019                     |
|---|--------------------|--------------------------|--------------------------|
| <b>Cuentas por Cobrar a Corto Plazo</b>           | ≤ 365              | \$ 330,458,080.06        | \$ 8,293,046.10          |
| <b>Deudores Diversos por Cobrar a Corto Plazo</b> | ≤ 365              | 1,054,561.42             | 1,718,380.98             |
| <b>Préstamos Otorgados a Corto Plazo</b>          | ≤ 365              | 375,730,415.21           | 114,517,655.39           |
| <b>Suma</b>                                       |                    | <b>\$ 707,263,359.69</b> | <b>\$ 124,529,082.47</b> |

| CONCEPTO   | VENCIMIENTO (DÍAS) | 2020                     | 2019                   |
|--|--------------------|--------------------------|------------------------|
| <b>Cuentas por Cobrar a Corto Plazo</b>  |                    |                          |                        |
| Sindicatos   | ≤ 365              | \$ 0.00                  | \$ 791.52              |
| Cantidades Pagadas en Demasía  | ≤ 365              | 50,510.20                | 88,458.88              |
| Subsidio al Empleo   | ≤ 365              | 70,041.46                | 127,856.20             |
| Crédito al Salario Pagado en Efectivo  | ≤ 365              | 73.72                    | 0.00                   |
| Traspaso de Fideicomisos   | ≤ 365              | 0.00                     | 7,645,855.50           |
| UNICACH  | ≤ 365              | 40,335.00                | 23,040.00              |
| Proveedores  | ≤ 365              | 392,326.69               | 407,044.00             |
| Pensión Alimenticia Pagada en Demasía  | ≤ 365              | 11,001.76                | 0.00                   |
| Fondo Institucional de Fomento Regional para el Desarrollo Científico, Tecnológico y de Innovación Fideicomiso Núm./3578 | ≤ 365              | 1,377,576.00             | 0.00                   |
| Instituto de Ciencia, Tecnología e Innovación  | ≤ 365              | 2,968.29                 | 0.00                   |
| Por Pagos sin Recursos Presupuestal  | ≤ 365              | 310,682,181.08           | 0.00                   |
| Por Cobrar por Retiros no Identificados  | ≤ 365              | 342,629.56               | 0.00                   |
| Impuestos  | ≤ 365              | 17,488,436.30            | 0.00                   |
| Actualizaciones y Recargos   |                    |                          |                        |
|  | <b>Suma</b>        | <b>\$ 330,458,080.06</b> | <b>\$ 8,293,046.10</b> |

| CONCEPTO                                 | VENCIMIENTO (DÍAS) | 2020                     | 2019                     |
|--|--------------------|--------------------------|--------------------------|
| <b>Préstamos Otorgados a Corto Plazo</b> |                    |                          |                          |
| Subsidio Estatal                         | ≤ 365              | \$ 175,414,808.50        | \$ 53,529,563.19         |
| Subsidio Federal (Apoyo Solidario)       | ≤ 365              | 106,148,596.48           | 10,680,057.81            |
| Ingresos Propios                         | ≤ 365              | 43,852,069.87            | 37,104,420.39            |
| Economías                                | ≤ 365              | 45,955,426.08            | 541,089.97               |
| Convenios                                | ≤ 365              | 4,379,817.28             | 12,662,524.03            |
|  | <b>Suma</b>        | <b>\$ 375,750,718.21</b> | <b>\$ 114,517,655.39</b> |

| CONCEPTO  | VENCIMIENTO (DÍAS) | 2020                   | 2019                   |
|---|--------------------|------------------------|------------------------|
| <b>Deudores Diversos por Cobrar a Corto Plazo</b>   |                    |                        |                        |
| Gastos relativos a diversas comisiones y viáticos asignados a los funcionarios de esta Universidad que a la fecha están pendientes de comprobar y/o devolver. | ≤ 365              | \$ 545,382.24          | \$ 1,137,552.33        |
| Por otros conceptos a Reintegrar.   | ≤ 365              | 115,077.36             | 478,328.65             |
| Gastos relativos por Fondo Revolvente asignados a los Funcionarios de esta Universidad y que a la fecha están pendientes de comprobar y/o devolver.           | ≤ 365              | 40,037.19              | 102,500.00             |
| Por préstamos contractuales del SEAUNICACH.   | ≤ 365              | 238,471.48             | 0.00                   |
| Por préstamos contractuales del SPAUNICACH.   | ≤ 365              | 68,075.31              | 0.00                   |
| Por préstamos no contractuales UNICACH.   | ≤ 365              | 47,517.84              | 0.00                   |
|   | <b>Suma</b>        | <b>\$ 1,054,561.42</b> | <b>\$ 1,718,380.98</b> |

### No Circulante

#### Inversiones Financieras a Largo Plazo

Este rubro del activo asciende a \$ 4, 000,499.68; representa el 0.27 por ciento del total del activo no circulante; representa los Fideicomisos, como lo son: Programa del Mejoramiento del Profesorado (PROMEP) y el Programa de Fortalecimiento de la Calidad en Instituciones Educativas (PFCE).

#### Derechos a Recibir Efectivo o Equivalentes a Largo Plazo

Este rubro asciende a \$ 317,619,772.89; que representa el 22.20 por ciento del total del activo no circulante y refleja el registro de los compromisos contraídos a largo plazo, por la adquisición de bienes de consumo e inventariables, por la contratación de servicios con proveedores, y por otras deudas comerciales, así como, por las obligaciones contraídas con contratistas por obra pública en bienes de dominio público y en bienes propios, las cuales se encuentran pendientes de liquidar al 31 de Diciembre de 2020.

**GOBIERNO CONSTITUCIONAL DEL ESTADO DE CHIAPAS**  
**UNIVERSIDAD DE CIENCIAS Y ARTES DE CHIAPAS**  
**SISTEMA CONTABLE 2020**

**NOTAS A LOS ESTADOS FINANCIEROS**  
**DEL 1o. DE ENERO AL 31 DE DICIEMBRE DE 2020**

Página 5 de 30

Fecha: 10/02/2021

| CONCEPTO   | 2020                     | 2019                     |
|--|--------------------------|--------------------------|
| <b>Documentos por Cobrar a Largo Plazo</b>                             | \$ 9,601,848.22          | \$ 1,586,918.03          |
| <b>Deudores Diversos a Largo Plazo</b>                                 | 8,749,120.68             | 3,224,288.36             |
| <b>Préstamos Otorgados a Largo Plazo</b>                               | 299,268,177.91           | 241,344,370.02           |
| <b>Otros Derechos a Recibir Efectivos o Equivalentes a Largo Plazo</b> | 626.08                   | 626.08                   |
| <b>Suma</b>  | <b>\$ 317,619,772.89</b> | <b>\$ 246,156,202.49</b> |

| CONCEPTO   | 2020                   | 2019                   |
|--|------------------------|------------------------|
| <b>Documentos por Cobrar a Largo Plazo</b>         |                        |                        |
| Cantidades Pagadas en Demasía                      | \$ 192,644.74          | \$ 16,044.42           |
| Pensión Alimenticia Pagadas en Demasía             | 12,075.18              | 4,155.42               |
| Fondo Sectorial de Investigación para la Educación | 105,000.00             | 105,000.00             |
| Universidades                                      | 339,599.28             | 316,559.28             |
| CONACYT  | 23,880.00              | 23,880.00              |
| Por Cobrar por Retiros no Identificados            | 594,074.40             | 4,700.00               |
| Proveedores  | 17,231.48              | 17,231.48              |
| Secretarías  | 287,395.69             | 287,395.69             |
| Subsidio al Empleo                                 | 296,387.11             | 168,530.91             |
| Tesorería de la Federación                         | 43,420.83              | 43,420.83              |
| CONECULTA  | 600,000.00             | 600,000.00             |
| SINDICATOS   | 20.00                  | 0.00                   |
| Traspaso de Fideicomisos                           | 7,055,319.51           | 0.00                   |
| Por Pagos sin Recurso Presupuestal                 | 34,800.00              | 0.00                   |
| <b>Suma</b>  | <b>\$ 9,601,848.22</b> | <b>\$ 1,586,918.03</b> |

| CONCEPTO                                    | 2020                   | 2019                   |
|---|------------------------|------------------------|
| <b>Deudores Diversos a Largo Plazo</b>      |                        |                        |
| Por Gastos a Comprobar                      | \$ 3,322,361.13        | \$ 2,766,018.67        |
| Por Prestamos Contractual del SPAUNICACH    | 193,518.06             | 122,373.47             |
| Por Prestamos Contractual al SEAUNICACH     | 24,752.15              | 11,090.22              |
| Por Prestamos no contractuales a la UNICACH | 153,212.01             | 231,075.42             |
| Por sueldos pagados en Demasía              | 4,977,614.32           | 4,832.35               |
| Por Fondo Revolvente                        | 54,000.00              | 54,000.00              |
| Por Otros Conceptos a Reintegrar            | 23,663.01              | 34,898.23              |
| <b>Suma</b>                                 | <b>\$ 8,749,120.68</b> | <b>\$ 3,224,288.36</b> |

| CONCEPTO                                 | 2020                     | 2019                     |
|--|--------------------------|--------------------------|
| <b>Préstamos Otorgados a Largo Plazo</b> |                          |                          |
| Subsidio Estatal                         | \$ 67,706,499.46         | \$ 67,397,006.47         |
| Subsidio Federal                         | 97,369,098.49            | 85,233,726.91            |
| Ingresos Propios                         | 102,642,081.02           | 65,986,942.95            |
| Economías                                | 11,060,302.26            | 10,109,170.25            |
| Convenios                                | 20,490,196.68            | 12,617,523.44            |
| <b>Suma</b>                              | <b>\$ 299,268,177.91</b> | <b>\$ 241,344,370.02</b> |

### **Bienes Inmuebles, Infraestructura y Construcciones en Proceso**

Este rubro asciende a \$ 724,062,990.75, representa el 50.62 por ciento del total del Activo No Circulante; está integrado por los Terrenos, Donación a través de la Sección Cuarenta y Ocho del Sindicato de Trabajadores Petroleros de la República Mexicana, la cual consiste en una Fracción de Terreno de 5-00-00 Hectáreas así también, por los Edificios No Habitacionales que corresponden a los inmuebles propiedad de esta Institución ubicados en su mayoría en las facultades propiedad de la Universidad, y por las Construcciones en Proceso en Bienes Propios los cuales se integran por asignaciones para realización de Obras Públicas en beneficio de los Alumnos de esta institución.

| CONCEPTO   | 2020                     | 2019                     |
|--|--------------------------|--------------------------|
| <b>Terrenos</b>                                    | \$ 23,908,230.62         | \$ 23,908,230.62         |
| <b>Edificios no Habitacionales</b>                 | 695,345,360.08           | 695,345,360.08           |
| <b>Construcciones en Proceso en Bienes Propios</b> | 4,809,400.05             | 4,809,400.05             |
| <b>Suma</b>  | <b>\$ 724,062,990.75</b> | <b>\$ 724,062,990.75</b> |

### **Bienes Muebles**

Este rubro representa los bienes muebles que son propiedad de Universidad de Ciencias y Artes de Chiapas, como son: Mobiliario y Equipo de Administración, Mobiliario y Equipo Educacional y Recreativo, Vehículos y Equipo de Transporte, Maquinaria, Otros Equipos y Herramientas, que aún se encuentran en buenas condiciones y que son básicos para la operatividad del mismo; los cuales fueron adquiridos con recursos presupuestales, así como, algunos fueron obtenidos mediante transferencias de otros organismos, en el periodo que se informa, así como, en ejercicios anteriores.

Al 31 de Diciembre de 2020, este rubro asciende a \$ 380,458,007.42 que representa el 26.60 por ciento del activo no circulante.

| CONCEPTO   | 2020                     | 2019                     |
|--|--------------------------|--------------------------|
| <b>Mobiliario y Equipo de Administración</b>         | \$ 112,541,570.22        | \$ 110,755,081.90        |
| <b>Mobiliario y Equipo Educacional y Recreativo</b>  | 29,805,926.92            | 29,435,578.99            |
| <b>Equipo e Instrumental Médico y de Laboratorio</b> | 141,557,499.69           | 141,319,131.87           |
| <b>Vehículos y Equipo de Transporte</b>              | 20,860,688.70            | 20,466,295.70            |
| <b>Maquinaria, Otros Equipos y Herramientas</b>      | 71,744,919.52            | 70,997,763.33            |
| <b>Colección, Obras de Arte y Objetos Valiosos</b>   | 3,947,402.37             | 3,764,698.21             |
| <b>Suma</b>  | <b>\$ 380,458,007.42</b> | <b>\$ 376,738,550.00</b> |

### **Activos Intangibles**

Este rubro representa los activos intangibles que son propiedad de la Universidad de Ciencias y Artes de Chiapas, como son: Software, Patentes, Marcas y Derechos, que aún se encuentran en buenas condiciones y que son básicos para la operatividad de las áreas administrativas; los cuales fueron adquiridos con recursos presupuestales, en ejercicios anteriores.

Al 31 de Diciembre de 2020, este rubro asciende a \$ 2,131,575.25, que representa el 0.14 por ciento del activo no circulante.

| CONCEPTO                           | 2020                   | 2019                   |
|------------------------------------|------------------------|------------------------|
| <b>Software</b>                    | \$ 1,449,624.28        | \$ 1,443,677.28        |
| <b>Patentes, Marcas y Derechos</b> | 681,950.97             | 681,950.97             |
| <b>Suma</b>                        | <b>\$ 2,131,575.25</b> | <b>\$ 2,125,628.25</b> |

### **Activos Diferidos**

Al 31 de Diciembre de 2020, este rubro refleja un monto de \$ 1,917,697.32 el cual representa el 0.13 por ciento del total del activo no circulante, se encuentra integrado por los recursos otorgados para la formulación y evaluación de proyectos, así como, por operaciones que están en proceso de regularización presupuestal y contable del periodo que se informa, así como, de ejercicios anteriores; actualmente se están llevando a cabo las gestiones necesarias ante la Secretaría de Hacienda para su regularización.

| CONCEPTO                       | 2020                   | 2019                     |
|--------------------------------|------------------------|--------------------------|
| <b>Anticipos a Largo Plazo</b> | \$ 1,917,697.32        | \$ 1,917,697.32          |
| <b>Activos Diferidos</b>       | 0.00                   | 252,285,972.35           |
| <b>Suma</b>                    | <b>\$ 1,917,697.32</b> | <b>\$ 254,203,669.67</b> |

### **PASIVO**

Es el conjunto de cuentas que permite el registro de las obligaciones contraídas por la **Universidad de Ciencias y Artes de Chiapas**, para el desarrollo de sus funciones y la prestación de los servicios públicos. Al 31 de Diciembre de 2020, los estados financieros reflejan principalmente pasivo circulante o corto plazo, es decir, aquellas obligaciones en que la exigibilidad de pago es menor a un año, así también, pasivo no circulante o a largo plazo que representa las obligaciones con vencimiento posterior a un año.

#### **Circulante**

### **Cuentas por Pagar a Corto Plazo**

Al 31 de Diciembre de 2020, este rubro asciende a \$ 429, 143,342.56, el cual representa el 99.93 por ciento del total del pasivo circulante, se integra principalmente por las prestaciones salariales como son: sueldos, prima vacacional, prima dominical, y aguinaldo devengado no pagado del periodo que se informa, y de ejercicios anteriores, así como, por las aportaciones patronales al IMSS, INFONAVIT y 2 por ciento del Impuesto Sobre Nóminas. Así mismo, por los compromisos contraídos por la adquisición de bienes de consumo e inventariables, y por la contratación de servicios con proveedores, necesarios para el funcionamiento del organismo, las cuales se encuentran pendiente de pago.

Además, se integra por las retenciones y contribuciones a favor de terceros como son: ISSS, 2 por ciento del Impuesto sobre Nóminas, 10 por ciento del I.S.R. por Arrendamiento y Honorarios, así como el 2 por ciento del Impuesto sobre Nóminas a prestadores de servicios, y otras retenciones a terceros, los cuales se encuentran pendientes de enterar.

También, se encuentran registrados los rendimientos bancarios, y los anticipos de ministraciones, mismas que se encuentran pendientes de regularizar, para ello se está llevando a cabo las gestiones correspondientes ante la Secretaría de Hacienda para dicha regularización.



**GOBIERNO CONSTITUCIONAL DEL ESTADO DE CHIAPAS**  
**UNIVERSIDAD DE CIENCIAS Y ARTES DE CHIAPAS**  
**SISTEMA CONTABLE 2020**

**NOTAS A LOS ESTADOS FINANCIEROS**  
**DEL 1o. DE ENERO AL 31 DE DICIEMBRE DE 2020**

Página 9 de 30

Fecha: 10/02/2021

| CONCEPTO  | VENCIMIENTO (DÍAS) | 2020                     | 2019                     |
|---|--------------------|--------------------------|--------------------------|
| <b>Servicios Personales por Pagar a Corto Plazo</b>         | ≤ 365              | \$ 17,097,997.78         | \$ 305,330.71            |
| <b>Proveedores por Pagar a Corto Plazo</b>                  | ≤ 365              | 15,956,594.67            | 24,724,001.66            |
| <b>Retenciones y Contribuciones por Pagar a Corto Plazo</b> | ≤ 365              | 89,708,916.92            | 165,905,897.05           |
| <b>Otras Cuentas por Pagar a Corto Plazo</b>                | ≤ 365              | 306,379,833.19           | 57,933,747.46            |
| <b>Suma</b>   |                    | <b>\$ 429,143,342.56</b> | <b>\$ 248,868,976.88</b> |

| CONCEPTO  | 2020                    | 2019                 |
|---|-------------------------|----------------------|
| <b>Servicios Personales por Pagar a Corto Plazo</b> |                         |                      |
| Sueldos y Salarios por Pagar                        | \$ 17,097,997.78        | \$ 300,757.93        |
| Remuneraciones de carácter Transitorio              | 0.00                    | 4,572.78             |
| <b>Suma</b>   | <b>\$ 17,097,997.78</b> | <b>\$ 305,330.71</b> |

| CONCEPTO  | 2020                    | 2019                    |
|---|-------------------------|-------------------------|
| <b>Proveedores por Pagar a Corto Plazo</b>                                  |                         |                         |
| Deudas por Adquisición de Bienes y Contratación de Servicios                | \$ 15,931,760.67        | \$ 24,724,001.66        |
| Deudas por Adquisición de Bienes Inmuebles, Muebles e Intangibles por Pagar | 24,834.00               | 0.00                    |
| <b>Suma</b>   | <b>\$ 15,956,594.67</b> | <b>\$ 24,724,001.66</b> |

**GOBIERNO CONSTITUCIONAL DEL ESTADO DE CHIAPAS**  
**UNIVERSIDAD DE CIENCIAS Y ARTES DE CHIAPAS**  
**SISTEMA CONTABLE 2020**

**NOTAS A LOS ESTADOS FINANCIEROS**  
**DEL 1o. DE ENERO AL 31 DE DICIEMBRE DE 2020**

Página **10** de **30**

Fecha: 10/02/2021

| CONCEPTO  | 2020                    | 2019                     |
|---|-------------------------|--------------------------|
| <b>Retenciones y Contribuciones por Pagar a Corto Plazo</b> |                         |                          |
| Recuperación de Gastos a Comprobar                          | \$ 5,149.25             | \$ 18,181.80             |
| Recuperación de Prestamos                                   | 1,723,324.12            | 2,601,098.48             |
| Cuotas de Trabajadores                                      | 1,181,966.94            | 0.00                     |
| Retenciones   | 63,122,424.02           | 112,187,618.12           |
| IMSS  | 8,927,986.29            | 32,463,851.62            |
| Apoyo para gastos funerarios                                | 0.00                    | 150,500.00               |
| Caja de Ahorro  | 2,740,083.20            | 3,396,229.94             |
| Créditos para la Vivienda                                   | 11,072,647.33           | 12,743,421.11            |
| Sueldos a Recuperar   | 0.00                    | 802,492.74               |
| Otros conceptos a reintegrar                                | 31,378.22               | 122,606.86               |
| Pensión Alimenticia   | 13,218.10               | 128,881.12               |
| Proveedores   | 536,266.21              | 1,291,015.26             |
| Seguro de Vida  | 353,533.09              | 0.00                     |
| Descuentos en exceso  | 125.10                  | 0.00                     |
| Donativos COVID 19  | 815.05                  | 0.00                     |
| <b>Suma</b>   | <b>\$ 89,708,916.92</b> | <b>\$ 165,905,897.05</b> |

| CONCEPTO                                     | 2020                     | 2019                    |
|--|--------------------------|-------------------------|
| <b>Otras Cuentas por Pagar a Corto Plazo</b> |                          |                         |
| Reembolsos de Gastos por Pagar               | \$ 355,865.83            | \$ 688,681.76           |
| Prestamos Recibidos                          | 295,221,522.27           | 57,245,065.70           |
| Otras Cuentas por Pagar                      | 10,802,445.09            | 0.00                    |
| <b>Suma</b>                                  | <b>\$ 306,379,833.19</b> | <b>\$ 57,933,747.46</b> |

**Fondos y Bienes de Terceros en Garantía y/o Administración a Corto Plazo**

Este rubro asciende a \$ 271,490.60; que representa el 6.32 por ciento del total del pasivo circulante y corresponde principalmente a obligaciones que se esperan cumplir en el corto y mediano plazo, que tiene su origen en la aportación recibida del Programa para el Mejoramiento del Profesorado (PROMEP), Programa de Fortalecimiento en la Calidad Educativa (PFCE), los cuales se encuentran en Fideicomisos.

| CONCEPTO   | 2020                 | 2019                   |
|--|----------------------|------------------------|
| <b>Fideicomisos de Fideicomisos y Contratos Análogos a Corto Plazo</b> |                      |                        |
| Programa del Mejoramiento del Profesorado (PROMEP)                     | \$ 271,488.97        | \$ 1,797,247.17        |
| Programa de Fortalecimiento en la Calidad Educativa (PFCE)             | 1.63                 | 33,111.79              |
| <b>Suma</b>  | <b>\$ 271,490.60</b> | <b>\$ 1,764,135.38</b> |

**No Circulante****Cuentas por Pagar a Largo Plazo**

Este rubro asciende a \$ 7,895,785.36 que representa el 1.30 por ciento del total del pasivo no circulante y refleja el registro de los compromisos contraídos a largo plazo, por la contratación de servicios con proveedores, y por otras deudas comerciales, así como, estimaciones por las obligaciones contraídas con contratistas por obra pública en bienes de dominio público y en bienes propios, las cuales se encuentran pendientes de liquidar al 31 de Diciembre de 2020.

| CONCEPTO  | 2020                   | 2019                    |
|---|------------------------|-------------------------|
| <b>Proveedores por Pagar a Largo Plazo</b>                        |                        |                         |
| Deudas por Adquisición de Bienes y Prestación de Servicios        | \$ 7,194,502.68        | \$ 11,563,638.51        |
| Deudas por Adquisición de Bienes Muebles, Inmuebles e Intangibles | 701,282.68             | 732,989.33              |
| Otras Deudas Comerciales por Pagar                                | 0.00                   | 0.00                    |
| <b>Suma</b>   | <b>\$ 7,895,785.36</b> | <b>\$ 12,296,627.84</b> |

**Pasivos Diferidos a Largo Plazo**

Este rubro asciende a \$ 589, 878,178.74 que representa el 97.29 por ciento del total del pasivo no circulante refleja el registro de los compromisos contraídos a largo plazo por otras deudas comerciales, como lo son en Servicios Personales, Otras Cuentas pagar y Retenciones por saldar, las cuales se encuentran pendientes de liquidar.

| CONCEPTO                                     | NATURALEZA  | 2020                     | 2019                     |
|--|-------------|--------------------------|--------------------------|
| <b>Otros Pasivos Diferidos a Largo Plazo</b> |             |                          |                          |
| Otras Cuentas Por Pagar                      | Acreedora   | \$ 3,161,446.87          | \$ 331,774,551.14        |
| Retenciones y Contribuciones                 | Acreedora   | 97,622.07                | 155,503.18               |
| INFONACOT                                    | Acreedora   | 4,906.41                 | 4,906.41                 |
| CREDITO INFONAVIT                            | Acreedora   | 1,873,658.07             | 0.00                     |
| IMSS   | Acreedora   | 46,608,257.44            | 25,153,462.40            |
| Servicios Personales                         | Acreedora   | 3,161,656.64             | 3,241,995.24             |
| Fondos                                       | Acreedora   | 534,970,631.24           | 0.00                     |
|  | <b>Suma</b> | <b>\$ 589,878,178.74</b> | <b>\$ 360,330,418.37</b> |

**Fondos y Bienes de Terceros en Garantía y/o Administración a Largo Plazo**

Este rubro asciende a \$ 8,483,577.01 que representa el 1.39 por ciento del total del pasivo no circulante y corresponde principalmente a obligaciones que se esperan cumplir en el corto y mediano plazo, que tiene su origen en la aportación recibida del Programa para el Mejoramiento del Profesorado (PROMEP), Programa de Fortalecimiento en la Calidad Educativa (PFCE), los cuales se encuentran en Fideicomisos.

| CONCEPTO   | 2020            | 2019                   |
|--|-----------------|------------------------|
| <b>Fondos de Fideicomisos, Mandatos y Contratos Análogos</b>   |                 |                        |
| Programa para el Mejoramiento del Profesorado Docente (PROMEP) | \$ 8,177,150.64 | \$ 7,061,270.88        |
| Rendimientos PFCE  | 306,426.37      | 305,807.21             |
|  | <b>Suma</b>     | <b>\$ 8,483,577.01</b> |
|  |                 | <b>\$ 7,367,078.09</b> |

## NOTAS AL ESTADO DE ACTIVIDADES

El Estado de Actividades refleja el resultado entre el saldo total de los ingresos captados y el saldo total de los gastos incurridos por la **Universidad de Ciencias y Artes de Chiapas**, cuya diferencia positiva o negativa determina el ahorro o desahorro del 1 de Enero al 31 de Diciembre de 2020, sin considerar la inversión física en Bienes Muebles e Inmuebles, Infraestructura y Construcciones en Proceso. De esta forma el resultado durante este periodo refleja un ahorro por \$ 69, 198,907.58

### Ingresos y Otros Beneficios

#### Ingresos de Gestión

Los ingresos locales tributarios que se recaudaron por el Estado al 31 de Diciembre de 2020, integrado por el rubro de Impuestos, corresponden a los pagos efectuados de conformidad con lo establecido en la Ley de Ingresos del Estado de Chiapas, los ingresos No Tributarios conformados por los rubros de Contribuciones de Mejoras, Derechos, Productos, Aprovechamientos e Ingresos por Venta de Bienes y Prestación de Servicios, corresponden al pago del 6 por ciento sobre el refrendo vehicular, en apego a lo señalado en el Art. 265 del Código de la Hacienda Pública para el Estado de Chiapas 2019, los Derechos que son las prestaciones que se cobran por los diferentes servicios que prestan las dependencias del Estado, de conformidad con lo señalado en la Ley de Derechos del Estado de Chiapas, lo correspondiente a los ingresos del rubro de Productos son aquellos por rendimientos generados en las cuentas bancarias de inversión y mesa de dinero administrados por la Tesorería, los Aprovechamientos corresponden a depósitos que realizan las dependencias por diversos reintegros, mismos que se encuentran contemplados en la Ley de Ingresos del Estado de Chiapas.

| CONCEPTO   | NATURALEZA  | 2020                    | 2019                    |
|--|-------------|-------------------------|-------------------------|
| <b>Ingresos de Gestión</b>                             |             |                         |                         |
| Ingresos por Venta de Bienes y Prestación de Servicios | Acreedora   | \$ 34,594,663.59        | \$ 43,924,597.53        |
|  | <b>Suma</b> | <b>\$ 34,594,663.59</b> | <b>\$ 43,924,597.53</b> |

#### Participaciones, Aportaciones, Convenios, Incentivos Derivados de la Colaboración Fiscal, Fondos Distintos de Aportaciones, Transferencias, Asignaciones, Subsidios y Subvenciones, y Pensiones y Jubilaciones

Al 31 de Diciembre de 2020, este rubro está integrado por recursos presupuestales radicados a través de transferencias que la Secretaría de Hacienda realiza con base al presupuesto autorizado, para llevar a cabo las actividades de la Universidad de Ciencias y Artes de Chiapas.

| CONCEPTO  | NATURALEZA  | 2020                     | 2019                     |
|---|-------------|--------------------------|--------------------------|
| <b>Participaciones, Aportaciones, Convenios, Incentivos Derivados de la Colaboración Fiscal, Fondos Distintos de Aportaciones, Transferencias, Asignaciones, Subsidios y Subvenciones, y Pensiones y Jubilaciones</b> |             |                          |                          |
| Participaciones, Aportaciones, Convenios, incentivos Derivados de la Colaboración Fiscal y Fondos de Distintos de Aportaciones  | Acreedora   | \$ 28,472,883.99         | \$ 34,122,168.41         |
| Transferencias, Asignaciones, Subsidios y Subvenciones, y Pensiones y Jubilaciones  | Acreedora   | 573,658,225.97           | 513,479,806.07           |
|   | <b>Suma</b> | <b>\$ 602,131,109.96</b> | <b>\$ 547,601,974.48</b> |

### Otros Ingresos y Beneficios

El rubro de Otros Ingresos y Beneficios, corresponden a ingresos obtenidos, por concepto de rendimientos generados de las cuentas bancarias, así como, por diferencias a favor en el pago de impuestos y facturas, por apertura de cuentas bancarias, por depósitos en efectivo, asimismo, por los obtenidos con ingresos propios por inscripción, colegiaturas, cursos, entre otros.

| CONCEPTO                                    | NATURALEZA  | 2020                     | 2019                     |
|---|-------------|--------------------------|--------------------------|
| <b>Otros Ingresos y Beneficios</b>          |             |                          |                          |
| Ingresos Financieros                        | Acreedora   | \$ 2.91                  | \$ 29.18                 |
| Otros Ingresos y Beneficios Varios          | Acreedora   | 46,250,572.69            | 141,574.44               |
|   | <b>Suma</b> | <b>\$ 46,250,575.60</b>  | <b>\$ 141,603.62</b>     |
| <b>Total de Ingresos y Otros Beneficios</b> |             | <b>\$ 682,976,349.15</b> | <b>\$ 591,668,175.63</b> |

### Gastos y Otras Pérdidas

Los gastos y otras pérdidas lo integran todas las erogaciones realizadas en la operatividad, principalmente en los capítulos 1000 Servicios Personales, 2000 Materiales y Suministros, 3000 Servicios Generales y 4000 Transferencias, Asignaciones, Subsidios y Otras Ayudas.

| CONCEPTO  | 2020                     | 2019                     |
|---|--------------------------|--------------------------|
| <b>Gastos y Otras Pérdidas</b>                                |                          |                          |
| <b>Gastos de Funcionamiento</b>                               |                          |                          |
| Servicios Personales  | \$ 524,085,197.43        | \$ 441,925,764.66        |
| Materiales y Suministros                                      | 9,227,122.55             | 10,657,282.46            |
| Servicios Generales   | 58,620,361.89            | 65,431,699.04            |
| <b>Transferencias, Asignaciones, Subsidios y Otras Ayudas</b> |                          |                          |
| Subsidios y Subvenciones                                      | 13,974,238.58            | 13,057,764.72            |
| Ayudas Sociales   | 7,870,521.12             | 8,710,626.55             |
| <b>Total de Gastos y Otras Pérdidas</b>                       | <b>\$ 613,777,441.57</b> | <b>\$ 539,783,137.43</b> |

Del total de los Gastos y Otras Pérdidas, se explican aquellas que en lo individual representan el 10 por ciento o más, de la totalidad de las mismas, el cual se integra de la siguiente manera: el importe de \$ 524,085,197.43 correspondiente a pagos de sueldos y salarios del personal que labora en la **Universidad de Ciencias y Artes de Chiapas**, así como, el importe de \$ 58,620,361.89 del capítulo 3000 Servicios Generales, por concepto de servicios recibidos durante la operatividad correspondiente al 31 de Diciembre de 2020.

Así mismo, derivado del análisis comparativo de los Gastos y Otras pérdidas al periodo que se informa, se explican las cuentas que representan una variación significativa en relación al ejercicio anterior, integrado por: servicios generales con un incremento por \$ 82, 159,432.77, lo cual se debe a los pagos generados en Nomina por las contrataciones de personal Docentes y Administrativo en el transcurso del ejercicio, con el fin de llevar a cabo su operatividad, así mismo, en subsidios y subvenciones con un aumento por \$ 916,473.86, debido a los pagos de Becas a Alumnos y Docentes de esta Universidad

## **NOTAS AL ESTADO DE VARIACIÓN EN LA HACIENDA PÚBLICA**

La Hacienda Pública representa el importe de los bienes y derechos que son propiedad de la **Universidad de Ciencias y Artes Chiapas**, dicho importe es modificado principalmente por el resultado positivo obtenido al 31 de Diciembre de 2020, el cual asciende a \$ 69, 198,907.58

El Estado de Variación en la Hacienda Pública muestra las modificaciones o cambios realizados en la Hacienda Pública, dichas variaciones representan las adquisiciones de bienes muebles e inmuebles consideradas como inversión, así como, la disponibilidad para la continuidad de obras en proceso, de la misma manera, es afectado por el resultado derivado del registro de operaciones de ejercicios anteriores por reintegros, depuración contable, devoluciones, transferencias de saldos de programas y de fideicomisos no recuperables, regularización de saldos, donaciones, y por la aplicación de los ADEFAS; a la fecha que se informa, la Hacienda Pública refleja un saldo de \$ 1,159,452,176.86

Así también, es modificado por el aumento o disminución al patrimonio, derivado del registro de movimientos realizados durante el periodo que se informa. A la fecha que se informa la modificación neta negativa al patrimonio es de \$ 2, 493,855.84

| CONCEPTO                                    | 2020                       | 2019                       |
|---|----------------------------|----------------------------|
| <b>Patrimonio Contribuido</b>               |                            |                            |
| Donaciones de Capital                       | \$ 556,898,002.13          | \$ 556,898,002.13          |
| <b>Patrimonio Generado</b>                  |                            |                            |
| Resultados del Ejercicio (Ahorro/Desahorro) | \$ 69,198,907.58           | 51,885,038.20              |
| Resultados de Ejercicios Anteriores         | 533,355,267.15             | 520,608,390.99             |
| <b>Suma</b>                                 | <b>\$ 1,159,452,176.86</b> | <b>\$ 1,161,946,032.70</b> |

**Patrimonio Contribuido**
Donaciones de Capital

El importe de \$ 556, 898,002.13 corresponde a los bienes recibidos de Instituciones Públicas como lo es la Secretaria de Educación, esto con el fin de dotar a la Universidad de Ciencias y Artes de Chiapas de activos necesarios para su funcionamiento.

| CONCEPTO                      | NATURALEZA | 2020                     | 2019                     |
|-------------------------------|------------|--------------------------|--------------------------|
| <b>Patrimonio Contribuido</b> |            |                          |                          |
| Donaciones de Capital         | Acreedora  | \$ 556,898,002.13        | \$ 556,898,002.13        |
| <b>Suma</b>                   |            | <b>\$ 556,898,002.13</b> | <b>\$ 556,898,002.13</b> |

**Patrimonio Generado**
Resultados del Ejercicio (Ahorro/Desahorro)

El resultado positivo obtenido al periodo que se informa asciende a \$ 69, 198,907.58 y representa las adquisiciones de bienes muebles e inmuebles consideradas como inversión, así como, la disponibilidad financiera para cubrir gastos de operación y/o inversión.

| CONCEPTO                                    | PROCEDENCIA   | 2020                    | 2019                    |
|---|---|-------------------------|-------------------------|
| <b>Patrimonio Generado</b>                  |   |                         |                         |
| Resultados del Ejercicio (Ahorro/Desahorro) | Ingresos y Otros Beneficios menos Gastos y Otras Pérdidas | \$ 69,198,907.58        | \$ 51,885,038.20        |
| <b>Suma</b>                                 |   | <b>\$ 69,198,907.58</b> | <b>\$ 51,885,038.20</b> |



Resultados de Ejercicios Anteriores

Este rubro se integra principalmente por saldos de años anteriores, así como, por el traspaso del resultado del ejercicio anterior, efectuado al inicio del presente ejercicio; también se incluyen, aquellos movimientos realizados en el periodo que se informa por concepto de: transferencias de bienes muebles e inmuebles a otras dependencias u organismos públicos, bajas de activos por encontrarse defectuosos e inservibles y por actas circunstanciadas de hechos, así como, reintegros de años anteriores y depuración de saldos.

| CONCEPTO                            | PROCEDENCIA   | 2020                     | 2019                     |
|-------------------------------------|---|--------------------------|--------------------------|
| <b>Patrimonio Generado</b>          |   |                          |                          |
| Resultados de Ejercicios Anteriores | Traspaso de Saldos, Transferencias, Bajas de Bienes, Reintegros, y Depuración Contable. | \$ 533,355,267.15        | \$ 520,608,390.99        |
|                                     | <b>Suma</b>   | <b>\$ 533,355,267.15</b> | <b>\$ 520,608,390.99</b> |

**NOTAS AL ESTADO DE FLUJOS DE EFECTIVO**
**Efectivo y Equivalentes**

El análisis de los saldos inicial y final que figuran en la última parte del Estado de Flujos de Efectivo en la cuenta de efectivo y equivalentes es como sigue:

| CONCEPTO   | 2020                    | 2019                    |
|--|-------------------------|-------------------------|
| Efectivo   | \$ 0.00                 | \$ 0.00                 |
| Bancos/Dependencias y Otros                                    | 2,357,540.61            | 529,719.67              |
| Inversiones Temporales (hasta tres meses)                      | 5,578,418.65            | 5,578,418.65            |
| Fondos con Afectación Específica                               | 49,416,388.87           | 49,416,388.87           |
| Depósitos de Fondos de Terceros en Garantía y/o Administración | 318,300.00              | 318,300.00              |
| <b>Total de Efectivo y Equivalentes</b>                        | <b>\$ 57,670,648.13</b> | <b>\$ 55,842,827.19</b> |

Al 31 de Diciembre de 2020, se realizaron adquisiciones de bienes muebles e inmuebles con recursos presupuestales, por un importe total de \$ 937,506.89, mismos que a continuación se describen:

Adquisiciones de Bienes Muebles e Inmuebles con recursos presupuestales:

| CONCEPTO                                      | 2020                 | 2019                 |
|---|----------------------|----------------------|
| Mobiliario y Equipo de Administración         | \$ 470,612.68        | \$ 239,683.00        |
| Maquinaria y Equipo Educativo y Recreativo    | 98,675.26            | 94,434.24            |
| Equipo e Instrumental Médico y de Laboratorio | 119,240.63           | 238,363.53           |
| Maquinaria, Otros Equipos y Herramientas      | 248,978.32           | 120,690.23           |
| <b>Total de Efectivo y Equivalentes</b>       | <b>\$ 937,506.89</b> | <b>\$ 693,171.00</b> |

Conciliación de los Flujos de Efectivo Netos de las Actividades de Operación y la cuenta de Ahorro/Desahorro antes de Rubros Extraordinarios.

| CONCEPTO   | 2020                    | 2019                    |
|--|-------------------------|-------------------------|
| <b>Ahorro/Desahorro antes de Rubros Extraordinarios</b>              | <b>\$ 69,198,907.58</b> | <b>\$ 51,885,038.20</b> |
| <i>Movimientos de partidas (o rubros) que no afectan el efectivo</i> |                         |                         |
| Disminución de Bienes por Pérdida, Obsolescencia y Deterioro         |                         |                         |
| Otros Gastos Varios  |                         |                         |
| <b>Flujos de Efectivo Netos de las Actividades de Operación</b>      | <b>\$ 69,198,907.58</b> | <b>\$ 51,885,038.20</b> |

**CONCILIACIÓN ENTRE LOS INGRESOS PRESUPUESTARIOS Y CONTABLES**  
**CORRESPONDIENTE DEL 1 DE ENERO AL 31 DE DICIEMBRE DE 2020**  
**( Pesos)**

|  |                          |
|--|--------------------------|
| <b>Total de Ingresos Presupuestarios</b> | <b>\$ 573,658,225.97</b> |
|--|--------------------------|

|  |                          |
|--|--------------------------|
| <b>Más Ingresos Contables No Presupuestarios</b>                 | <b>\$ 109,318,123.18</b> |
| Ingresos Financieros   |                          |
| Incremento por Variación de Inventarios                          |                          |
| Disminución del Exceso de Estimaciones por Pérdida o Deterioro u |                          |
| Obsolescencia  |                          |
| Disminución del Exceso de Provisiones                            |                          |
| Otros ingresos y Beneficios Varios                               | 46,250,575.60            |
| Otros Ingresos Contables no Presupuestarios                      | 63,067,547.58            |

|  |                |
|--|----------------|
| <b>Menos Ingresos Presupuestarios No Contables</b> | <b>\$ 0.00</b> |
| Aprovechamientos Patrimoniales                     |                |
| Ingresos Derivados de Financiamientos              |                |
| Otros ingresos Presupuestarios no Contables        |                |

|                                    |                          |
|------------------------------------|--------------------------|
| <b>Total de Ingresos Contables</b> | <b>\$ 682,976,349.15</b> |
|------------------------------------|--------------------------|

**CONCILIACIÓN ENTRE LOS EGRESOS PRESUPUESTARIOS Y LOS GASTOS CONTABLES**  
**CORRESPONDIENTE DEL 1 DE ENERO AL 31 DE DICIEMBRE DE 2020**  
**( Pesos )**

|   |                          |
|---|--------------------------|
| <b>Total de Egresos Presupuestarios</b> | <b>\$ 573,424,741.67</b> |
|---|--------------------------|

|   |                         |
|---|-------------------------|
| <b>Menos Egresos Presupuestarios No Contables</b>             | <b>\$ 40,352,699.90</b> |
| Materias Primas y Materiales de Producción y Comercialización |                         |
| Materiales y Suministros                                      |                         |
| Mobiliario y Equipo de Administración                         |                         |
| Mobiliario y Equipo Educacional y Recreativo                  |                         |
| Equipo e Instrumental Médico y de Laboratorio                 |                         |
| Vehículos y Equipo de Transporte                              |                         |
| Equipo de Defensa y Seguridad                                 |                         |
| Maquinaria, Otros Equipos y Herramientas                      |                         |
| Bienes Inmuebles  |                         |
| Activos Intangibles   |                         |
| Obra Pública en Bienes de Dominio Público                     |                         |
| Obra Pública en Bienes Propios                                |                         |
| Acciones y Participaciones de Capital                         |                         |
| Concesión de Préstamos  |                         |
| Inversiones en Fideicomisos, Mandatos y Otros Análogos        |                         |
| Provisiones para Contingencias y Otras Erogaciones Especiales |                         |
| Amortización de la Deuda Pública                              |                         |
| Adeudos de Ejercicios Fiscales Anteriores (ADEFAS)            |                         |
| Otros Egresos Presupuestarios No Contables                    | 40,352,699.90           |

|   |                |
|---|----------------|
| <b>Más Gastos Contables No Presupuestarios</b>                                    | <b>\$ 0.00</b> |
| Estimaciones, Depreciaciones, Deterioros, Obsolescencia y Amortizaciones          |                |
| Provisiones   |                |
| Disminución de Inventarios  |                |
| Aumento por Insuficiencia de Estimaciones por Pérdida o Deterioro u Obsolescencia |                |
| Aumento por Insuficiencia de Provisiones  |                |
| Otros Gastos  |                |
| Otros Gastos Contables No Presupuestarios   |                |

|                                  |                          |
|----------------------------------|--------------------------|
| <b>Total de Gastos Contables</b> | <b>\$ 613,777,441.57</b> |
|----------------------------------|--------------------------|

## NOTAS DE MEMORIA (CUENTAS DE ORDEN)

Las cuentas de orden se utilizan para registrar los movimientos de valores que no afecten o modifiquen el balance de la **Universidad de Ciencias y Artes de Chiapas**, sin embargo, su incorporación en libros es necesaria con fines de recordatorio contable, de control y en general sobre los aspectos administrativos, o bien, para consignar sus derechos o responsabilidades contingentes que puedan, o no, presentarse en el futuro.

Al 31 de Diciembre de 2020, las cuentas que se manejan para efectos de estas Notas son las siguientes:

- **Contables:** Refleja las emisión de obligaciones al 31 de Diciembre de 2020:

| CONCEPTO                          | 2020                           |
|-----------------------------------|--------------------------------|
| <b>Cuentas de Orden Contables</b> | <b><u>\$ 65,477,599.81</u></b> |

### Contables

Valores

Emisión de Obligaciones

Avales y Garantías

Juicios

Contratos para Inversión Mediante Proyectos para Prestación de Servicios (PPS) y Similares

Bienes en Concesionados o en Comodato

- **Presupuestarias:**

- **Cuentas de Ingresos:** Las cuentas presupuestarias de ingresos que se utilizan son: Ley de Ingresos Estimada, Ley de Ingresos por Ejecutar, Modificaciones a la Ley de Ingresos Estimada, Ley de Ingresos Devengada, Ley de Ingresos Recaudada a continuación se presenta el total del presupuesto de la Universidad de Ciencias y Artes de Chiapas.
- **Cuentas de Egresos:** Las cuentas presupuestarias de egresos que se utilizan son: Presupuesto de Egresos Aprobado, Modificaciones al Presupuesto de Egresos Aprobado, Presupuesto de Egresos por Ejercer, Presupuesto de Egresos Comprometido, Presupuesto de Egresos Devengado, Presupuesto de Egresos Ejercido y Presupuesto de Egresos Pagado, a continuación se presenta el total del presupuesto de la Universidad de Ciencias y Artes de Chiapas.

| CONCEPTO  | 2020           |
|---|----------------|
| <b>Cuentas de Orden Presupuestarias</b>           |                |
| <b>Cuentas de Ingresos</b>                        |                |
| Ley de Ingresos Estimada                          | 545,161,719.14 |
| Ley de Ingresos por Ejecutar                      | 0.00           |
| Modificaciones a la Ley de Ingresos Estimada      | 137,814,630.01 |
| Ley de Ingresos Devengada                         | 11,732,427.60  |
| Ley de Ingresos Recaudada                         | 671,243,921.55 |
| <b>Cuentas de Egresos</b>                         |                |
| Presupuesto de Egresos Aprobado                   | 545,161,719.14 |
| Modificaciones al Presupuesto de Egresos Aprobado | 137,818,726.66 |
| Presupuesto de Egresos por Ejercer                | 65,477,599.81  |
| Presupuesto de Egresos Comprometido               | 0.00           |
| Presupuesto de Egresos Devengado                  | 16,190,243.88  |
| Presupuesto de Egresos Ejercido                   | 0.00           |
| Presupuesto de Egresos Pagado                     | 601,312,602.11 |

---

## **NOTAS DE GESTIÓN ADMINISTRATIVA**

---

### **1.- Introducción**

La **Universidad de Ciencias y Artes de Chiapas**; es un organismo auxiliar del Ejecutivo Estatal, con personalidad jurídica y patrimonio propio, autonomía administrativa, presupuestal, técnica, de gestión, de operación y de ejecución para el adecuado desarrollo de sus atribuciones, de conformidad a lo establecido en el artículo 1° del decreto de creación del mismo.

La Universidad de Ciencias y Artes de Chiapas es la instancia facultada para establecer y dirigir las políticas en materia de comunicación social de la administración pública estatal, de conformidad con los objetivos, metas y lineamientos que determine el titular del poder ejecutivo.

#### **MISIÓN**

Formar profesionales altamente calificados en las áreas científicas, artísticas, humanísticas y técnicas, mediante procesos permanentes de innovación educativa, comprometidos con la cultura de la mejora continua, el respeto a la diversidad humana y al desarrollo sustentable, condiciones insustituibles para mejorar la vida de la sociedad chiapaneca.

#### **VISIÓN**

La Universidad de Ciencias y Artes de Chiapas está posicionada con un fuerte reconocimiento social en la región por la pertinencia de su oferta académica, sustentada en programas educativos reconocidos por su buena calidad, cuerpos académicos consolidados, que cultivan líneas de generación y aplicación del conocimiento, y que logran una fuerte vinculación con el sector social, basada en un permanente programa de mejora continua; así mismo, se reconoce por sus procesos administrativos y de apoyo académico certificados, por la actualización constante de su normatividad y por la infraestructura adecuada a sus necesidades.

### **2.- Panorama Económico y Financiero**

La situación económica y financiera de la Universidad de Ciencias y Artes de Chiapas fue aceptable durante el ejercicio; debido a que fueron tomados en cuenta todos los lineamientos y normas emitidos por el Consejo Nacional de Armonización Contable (CONAC), y los recursos ministrados por la Secretaría de Hacienda fueron presupuestados y erogados de manera adecuada tanto presupuestal, contable y financiera.

### **3.- Autorización e Historia**

#### ***a) Fecha de Creación***

La Universidad de Ciencias y Artes de Chiapas "UNICACH", fue creada mediante Decreto Número 139, aprobado por la Honorable Quincuagésima Octava Legislatura Constitucional del Estado Libre y Soberano de Chiapas, que se publicó en el Periódico Oficial del Estado, en el Número 013 de fecha 1º de febrero de 1995.

Obtuvo su autonomía mediante el Decreto Número 140, que contiene la Ley Orgánica aprobada por la Honorable Sexagésima Legislatura Constitucional del Estado Libre y Soberano de Chiapas, publicada en el Periódico Oficial del Estado Numero 009 de fecha 23 de febrero del año 2000.

### ***b) Principales Cambios en su Estructura***

No hay cambios relevantes.

## **4.- Organización y Objeto Social**

### ***a) Objeto Social***

La Universidad de Ciencias y Artes de Chiapas, es responsable de integrar y difundir con oportunidad las acciones y hechos de interés social, económico y político de la gestión gubernamental.

- Impartir con validez oficial, educación superior en los niveles, grados y modalidades de: técnico universitario o profesional asociado, licenciatura, especialización, maestría, doctorado y programas de actualización en sus modalidades escolar y de educación abierta y a distancia, para formar profesionales, investigadores, profesores y técnicos universitarios o profesionales asociados, comprometidos con el desarrollo de Chiapas.
- Planear, programar y evaluar la enseñanza superior que imparta, dando atención prioritaria a la formación de técnicos universitarios o profesionales asociados y profesionales en las disciplinas relacionadas con el desarrollo socioeconómico estatal y regional.
- Vincular a la institución con el sistema de educación media del estado, con el propósito de establecer mecanismos de apoyo a la orientación vocacional, para fortalecer la elección profesional adecuada a los planes y programas que imparte la Universidad y a la educación superior en general.
- Organizar y desarrollar actividades de investigación humanística, socioeconómica, tecnológica, científica y artística, atendiendo de manera fundamental a los problemas regionales, estatales y nacionales, en relación con las necesidades del desarrollo socioeconómico de la entidad.
- Preservar y difundir los valores culturales, históricos y sociales de la comunidad chiapaneca, así como el patrimonio natural.
- Extender los servicios a la comunidad, actuando como agente de cambio para elevar los niveles de ingreso y desarrollo, mediante convenios e intercambios con instituciones públicas, privadas y sociales en general y en particular con grupos de campesinos, pequeños propietarios, industriales, comerciantes y prestadores de servicios, desarrollar proyectos de integración de sociedades de producción, distribución, comercialización y consumo de bienes y servicios, así como con organismos, entidades e instituciones públicas de carácter federal, estatal y municipal, para el desarrollo de actividades y la prestación de servicios relacionados con los estudios que imparte.
- Procurar que la educación que se imparta en la Universidad se oriente además, al desarrollo integral de la personalidad y facultades del estudiante, fomentándole el amor a la patria y a Chiapas, el respeto a los valores esenciales del hombre, la conciencia de responsabilidad y solidaridad social y la conservación de la naturaleza.

### ***b) Principal Actividad***

- Impartir educación superior en los niveles de profesional asociado, licenciatura, especialización maestría y doctorado, en sus modalidades escolar, no escolarizada y mixta; procurando que la formación de profesionales corresponda a las necesidades de Desarrollo del Estado de Chiapas.
- Organizar y desarrollar actividades de investigación humanística, socioeconómica, tecnológica,



científica y artística, orientada fundamentalmente a la atención de los problemas y necesidades del desarrollo regional, estatal y nacional.

- Preservar, rescatar, conservar y difundir los valores culturales, históricos y sociales del Estado de Chiapas, así como el patrimonio natural del Estado.
- Promover la vinculación con los diferentes sectores de la sociedad.

#### ***c) Ejercicio Fiscal***

2020

#### ***d) Régimen Jurídico***

La Universidad de Ciencias y Artes de Chiapas; está registrada ante el Servicio de Administración Tributaria como persona moral con fines no lucrativos, cuya actividad económica es la administración pública estatal en general, y sus obligaciones son las siguientes:

- Presentar la declaración y pago provisional mensual de retenciones de impuestos sobre la renta (ISR), y sueldos y salarios.
- Presentar la declaración anual donde se informe sobre las retenciones de los trabajadores que recibieron sueldos y salarios, y trabajadores asimilados a salarios.
- Presentar declaración informativa anual de subsidio al empleo.
- Presentar declaración informativa mensual de proveedores por tasas de IVA y de IEPS.

#### ***e) Consideraciones Fiscales del Ente***

La Universidad de Ciencias y Artes de Chiapas, se ubica dentro de las personas morales a que se refiere el artículo 95 y 102 de la LISR, pero tiene otras obligaciones como:

- *Presentar la declaración y pago provisional de retenciones de ISR por Sueldos y Salarios*
- *INFONAVIT*
- *IMSS*
- *2% Impuesto Sobre Nóminas*
- *10% de ISR por Arrendamientos de Inmuebles*
- *2% Impuesto Sobre Nóminas a prestadores de servicios*

**f) Estructura Organizacional Básica**

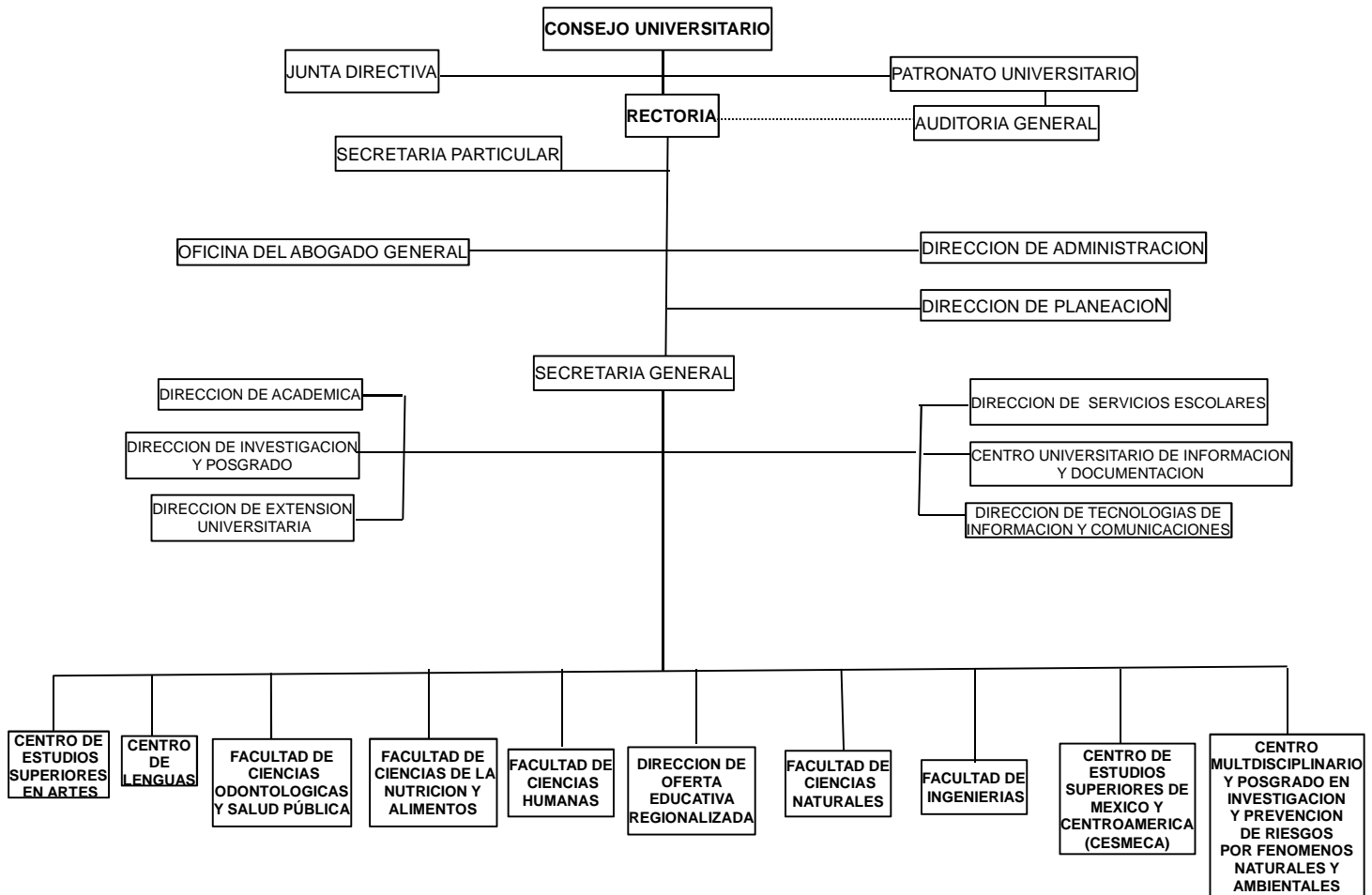

**g) Fideicomisos, Mandatos y Análogos de los cuales es Fideicomitente o Fideicomisario**

Esta cuenta representa inversiones en Fideicomisos, celebrados mediante contrato por las siguientes partes:

- Fideicomitente.- Universidad de Ciencias y Artes de Chiapas
- Fideicomisaria.- La propia Universidad
- Fiduciarios.- BBV-Bancomer, S.A. y Banamex, S. A.

Dichos Fideicomisos tienen por objeto la creación de un Patrimonio Autónomo que permitan al Fideicomitente ejercer por conducto del Comité Técnico un control sobre las cantidades provenientes del Programa del Mejoramiento del Profesorado (PROMEP) y Programa de Fortalecimiento en la Calidad Educativa (PFCE). Al mes que se informa el saldo total en Fideicomisos es de \$ 271,490.60

## **5.- Bases de Preparación de los Estados Financieros**

Para llevar a cabo la preparación de los Estados Financieros del presente ejercicio se consideró lo siguiente:

a) Si se ha observado la normatividad emitida por el CONAC y las disposiciones legales aplicables.

Se ha observado en cierta medida la Normatividad emitida por el CONAC y la Ley General de Contabilidad Gubernamental (LGCG), para la emisión de los estados financieros.

b) La normatividad aplicada para el reconocimiento, valuación y revelación de los diferentes rubros de la información financiera, así como las bases de medición utilizadas para la elaboración de los estados financieros; por ejemplo: costo histórico, valor de realización, valor razonable, valor de recuperación o cualquier otro método empleado y los criterios de aplicación de los mismos.

Todas las cuentas que afectan económicamente a la Universidad de Ciencias y Artes de Chiapas, están cuantificados en términos monetarios y se registran al costo histórico. El costo histórico de las operaciones corresponde al monto erogado para su adquisición conforme a la documentación contable original justificativa y comprobatoria.

c) Postulados básicos.

Las bases de preparación de los estados financieros de la Universidad de Ciencias y Artes de Chiapas, aplican los postulados básicos siguientes:

- 1.- Sustancia Económica
- 2.- Entes Públicos
- 3.- Existencia Permanente
- 4.- Revelación Suficiente
- 5.- Importancia Relativa
- 6.- Registro e Integración Presupuestaria
- 7.- Consolidación de la Información Financiera
- 8.- Devengo Contable
- 9.- Valuación
- 10.- Dualidad Económica
- 11.- Consistencia

d) Normatividad supletoria. En caso de emplear varios grupos de normatividades (normatividades supletorias), deberá realizar la justificación razonable correspondiente, su alineación con los PBCG y a las características cualitativas asociadas descritas en el MCCG (documentos publicados en el Diario Oficial de la Federación, agosto 2009). (No Aplica)

e) Para las Entidades que por primera vez estén implementando la base devengado de acuerdo a la Ley de Contabilidad; deberán considerar políticas de reconocimientos, plan de implementación, presentar los últimos estados financieros con la Normatividad anteriormente utilizada. (No Aplica)

**6.- Políticas de Contabilidad Significativas**

(No Aplica)

**7.- Posición en Moneda Extranjera y Protección por Riesgo Cambiario**

(No Aplica)

**8.- Reporte Analítico del Activo**

El estado analítico del activo, muestra la variación entre el saldo final y el saldo inicial del periodo. Al 31 de Diciembre de 2020, se reporta una variación positiva de \$ 402, 551,281.87, el cual es mayor en comparación al ejercicio 2019.

La variación que presenta el activo, se integra de la siguiente manera:

- a) La variación positiva por \$ 1,827,820.94, del rubro efectivo y equivalentes se debe al aumento en bancos, las ministraciones depositas por la tesorería de la federación y por el cobro en las inscripciones, reinscripciones y títulos.
- b) La variación positiva por \$ 582,734,277.22, del rubro derecho a recibir efectivo o equivalentes se debe a los préstamos que recuperados por la universidad.
- c) La variación negativa por \$ 4, 913,818.76, del rubro de Inversiones Financieras a Largo Plazo se debe al déficit en los recursos provenientes de los fideicomisos y convenios pendientes por recuperar.
- d) La variación positiva por \$ 71,463,570.40, del rubro Derechos a Recibir Efectivo o Equivalentes a Largo Plazo se debe a saldos pendientes de pago de ejercicios anteriores de diversos Proveedores y préstamos otorgados pendientes de recuperar.
- e) La variación positiva de \$ 3, 719,457.42 en el rubro de Bienes Muebles se debe a la adquisición de Mobiliario y Equipo en este trimestre, necesarios para la operatividad de esta Universidad.
- f) La variación positiva de \$ 5,947.00 en el rubro de Activos Intangibles se debe a la adquisición de Licencias y Software necesarios para la operatividad de esta Universidad.
- g) La variación negativa de \$ 252,285,972.35 en el rubro de Activos Diferidos se debe al decremento en las operaciones que están en proceso de regularización presupuestal.

| CONCEPTO  | SALDO INICIAL           | CARGOS DEL PERIODO      | ABONOS DEL PERIODO      | SALDO FINAL             | VARIACIÓN DEL PERIODO   |
|---|-------------------------|-------------------------|-------------------------|-------------------------|-------------------------|
| <b>ACTIVO</b>   | <b>1,792,573,269.26</b> | <b>2,857,601,124.80</b> | <b>2,455,049,842.93</b> | <b>2,195,124,551.13</b> | <b>402,,551,281.87</b>  |
| <b>Activo Circulante</b>                                      | <b>180,3714,909.66</b>  | <b>2,597,975,180.20</b> | <b>2,013,413,082.04</b> | <b>764,934,007.82</b>   | <b>584,562,098.16</b>   |
| Efectivo y Equivalentes                                       | 55,842,827.19           | 1,711,561,556.54        | 1,709,733,735.60        | 57,670,648.13           | 1,827,277.22            |
| Derechos a Recibir Efectivo o Equivalentes                    | 124,529,082.47          | 886,413,623.66          | 303,679,346.44          | 707,263,359.69          | 582,734,277.22          |
| <b>Activo No Circulante</b>                                   | <b>1,612,201,359.60</b> | <b>259,625,944.60</b>   | <b>441,636,760.89</b>   | <b>1,430,190,543.31</b> | <b>(182,010,816.29)</b> |
| Inversiones Financieras a Largo Plazo                         | 8,914,318.44            | 2,428,430.87            | 7,342,249.63            | 4,000,499.68            | (4,913,818.76)          |
| Derechos a Recibir Efectivo o Equivalentes a Largo Plazo      | 246,156,202.49          | 72,844,692.32           | 1,381,121.92            | 317,619,772.89          | 71,463,570.40           |
| Bienes Inmuebles, Infraestructura y Construcciones en Proceso | 724,062,990.75          |                         |                         | 724,062,990.75          |                         |
| Bienes Muebles  | 376,738,550.00          | 3,730,301.82            | 10,844.40               | 380,458,007.42          | 3,719,457.42            |
| Activos Intangibles   | 2,125,628.25            | 5,947.00                |                         | 2,131,575.25            | 5,947.00                |
| Activos Diferidos   | 254,203,669.67          | 180,616,572.59          | 432,902,544.94          | 1,917,697.32            | (252,285,972.35)        |

### 9.- Fideicomisos, Mandatos y Análogos

Esta cuenta representa inversiones en Fideicomisos, celebrados mediante contrato por las siguientes partes:

- Fideicomitente.- Universidad de Ciencias y Artes de Chiapas
- Fideicomisaria.- La propia Universidad
- Fiduciarios.- BBV-Bancomer, S.A. y Banamex, S. A.

Dichos Fideicomisos tienen por objeto la creación de un Patrimonio Autónomo que permitan al Fideicomitente ejercer por conducto del Comité Técnico un control sobre las cantidades provenientes del Programa del Mejoramiento del Profesorado (PROMEP) y Programa de Fortalecimiento en la Calidad Educativa (PFCE). Al mes que se informa el saldo total en Fideicomisos es de \$ 271,490.60

### 10.- Reporte de la Recaudación

(No Aplica)

### 11.- Información sobre la Deuda y el Reporte Analítico de la Deuda

(No Aplica)

### 12.- Calificaciones Otorgadas

(No Aplica)

### **13.- Proceso de Mejora**

#### **a) Principales Políticas de Control Interno**

- Manual de Procedimientos: Nos indica los procedimientos que debemos seguir de forma ordenada en el desarrollo de las actividades; evitando duplicidad de esfuerzos.
- Ley General de Contabilidad Gubernamental (LGCG): Nos establece los criterios generales que rigen la contabilidad gubernamental y la emisión de información financiera, incluyendo la presupuestaria y programática en forma razonable y transparente.
- Normatividad Contable: Tiene por objeto efectuar el registro contable de los recursos públicos y la preparación de informes financieros de forma armonizada, que dan transparencia para la interpretación, evaluación, fiscalización y entrega de informes; regulando las operaciones contables.
- Normas Presupuestarias: Nos indica cómo se ejecuta el gasto público, administrándolo con eficiencia, eficacia, economía, transparencia y honradez, para rendir cuentas de los recursos públicos, así mismo contribuir a fortalecer la armonización presupuestaria y contable.

#### **b) Medidas de Desempeño Financiero, Metas y Alcance**

1.- Se continúa trabajando en el cambio trascendental que es el proceso de armonización contable para atender en tiempo y forma el nuevo esquema de la contabilidad gubernamental, y generando así los beneficios en materia de información financiera, transparencia y rendición de cuentas.

### **14.- Información por Segmentos**

(No Aplica)

### **15.- Eventos Posteriores al Cierre**

(No Aplica)

### **16.- Partes Relacionadas**

“No existen partes relacionadas que pudieran ejercer influencia significativa sobre la toma de decisiones financieras y operativas”

### **17.- Responsabilidad sobre la Presentación Razonable de la Información Contable**

“Bajo protesta de decir verdad declaramos que los Estados Financieros y sus Notas, son razonablemente correctos y son responsabilidad del emisor”

SISTEMA CONTABLE 2020  
ESTADO ANALÍTICO DE INGRESOS  
DEL 1 DE ENERO AL 31 DE DICIEMBRE DE 2020

Fecha: Página 1 de 1  
15/02/2021

| RUBRO DE INGRESOS   | INGRESO               |                            |                       |                            |                       | DIFERENCIA             |
|---|-----------------------|----------------------------|-----------------------|----------------------------|-----------------------|------------------------|
|   | ESTIMADO              | AMPLIACIONES Y REDUCCIONES | MODIFICADO            | DEVENGADO                  | RECAUDADO             | (RECAUDADO - ESTIMADO) |
| Impuestos   |                       |                            |                       |                            |                       |                        |
| Cuotas y Aportaciones de Seguridad Social   |                       |                            |                       |                            |                       |                        |
| Contribuciones de Mejoras   |                       |                            |                       |                            |                       |                        |
| Derechos  |                       |                            |                       |                            |                       |                        |
| Productos   |                       |                            |                       |                            |                       |                        |
| Aprovechamientos  |                       |                            |                       |                            |                       |                        |
| Ingresos por Venta de Bienes, Prestación de Servicios y Otros Ingresos  | 22,000,000.00         | 12,603,523.18              | 34,603,523.18         | 34,594,663.59              | 34,594,663.59         | 12,594,663.59          |
| Participaciones, Aportaciones, Convenios, Incentivos Derivados de la Colaboración Fiscal y Fondos Distintos de Aportaciones | 300,359,444.00        | 980,135.00                 | 301,339,579.00        | 301,339,579.00             | 301,339,579.00        | 980,135.00             |
| Transferencias, Asignaciones, Subsidios y Subvenciones, y Pensiones y Jubilaciones  | 222,802,275.14        | 128,087,227.48             | 350,889,502.62        | 347,042,106.56             | 347,042,106.56        | 124,239,831.42         |
| Ingresos Derivados de Financiamientos   |                       |                            |                       |                            |                       |                        |
| <b>Total</b>  | <b>545,161,719.14</b> |                            | <b>686,832,604.80</b> | <b>682,976,349.15</b>      | <b>682,976,349.15</b> |                        |
|   |                       |                            |                       | <b>Ingresos Excedentes</b> |                       | <b>137,814,630.01</b>  |

| ESTADO ANALÍTICO DE INGRESOS POR FUENTE DE FINANCIAMIENTO  | INGRESO               |                            |                       |                            |                       | DIFERENCIA             |
|--|-----------------------|----------------------------|-----------------------|----------------------------|-----------------------|------------------------|
|  | ESTIMADO              | AMPLIACIONES Y REDUCCIONES | MODIFICADO            | DEVENGADO                  | RECAUDADO             | (RECAUDADO - ESTIMADO) |
| Ingresos del Poder Ejecutivo Federal o Estatal y de los Municipios   | 71,745,214.14         | 6,825,641.51               | 78,570,855.65         | 74,723,459.59              | 74,723,459.59         | 2,978,245.45           |
| Impuestos  |                       |                            |                       |                            |                       |                        |
| Cuotas y Aportaciones de Seguridad Social  |                       |                            |                       |                            |                       |                        |
| Contribuciones de Mejoras  |                       |                            |                       |                            |                       |                        |
| Derechos   |                       |                            |                       |                            |                       |                        |
| Productos  |                       |                            |                       |                            |                       |                        |
| Aprovechamientos   |                       |                            |                       |                            |                       |                        |
| Participaciones, Aportaciones, Convenios, Incentivos Derivados de la Colaboración Fiscal y Fondos Distintos de Aportaciones  | 71,745,214.14         | 6,825,641.51               | 78,570,855.65         | 74,723,459.59              | 74,723,459.59         | 2,978,245.45           |
| Transferencias, Asignaciones, Subsidios y Subvenciones, y Pensiones y Jubilaciones   |                       |                            |                       |                            |                       |                        |
| Ingresos de los Entes Públicos de los Poderes Legislativo y Judicial, de los Órganos Autónomos y del Sector Paraestatal o Paramunicipal, así como de las Empresas Productivas del Estado | 473,416,505.00        | 134,845,244.15             | 608,261,749.15        | 608,252,889.56             | 608,252,889.56        | 134,836,384.56         |
| Cuotas y Aportaciones de Seguridad Social  |                       |                            |                       |                            |                       |                        |
| Productos  |                       |                            |                       |                            |                       |                        |
| Ingresos por Venta de Bienes, Prestación de Servicios y Otros Ingresos   | 22,000,000.00         | 12,603,523.18              | 34,603,523.18         | 34,594,663.59              | 34,594,663.59         | 12,594,663.59          |
| Transferencias, Asignaciones, Subsidios y Subvenciones, y Pensiones y Jubilaciones   | 451,416,505.00        | 122,241,720.97             | 573,658,225.97        | 573,658,225.97             | 573,658,225.97        | 122,241,720.97         |
| Ingresos Derivados de Financiamiento   |                       |                            |                       |                            |                       |                        |
| Ingresos Derivados de Financiamientos  |                       |                            |                       |                            |                       |                        |
| <b>Total</b>   | <b>545,161,719.14</b> | <b>141,670,885.66</b>      | <b>686,832,604.80</b> | <b>682,976,349.15</b>      | <b>682,976,349.15</b> |                        |
|  |                       |                            |                       | <b>Ingresos Excedentes</b> |                       | <b>137,814,630.01</b>  |



GOBIERNO DEL ESTADO DE CHIAPAS  
RAMO O DEPENDENCIA: Universidad de Ciencias y Artes de Chiapas

ESTADO ANALÍTICO DEL EJERCICIO DEL PRESUPUESTO DE EGRESOS CLASIFICACIÓN POR OBJETO DEL GASTO  
(CAPITULOS Y CONCEPTOS)  
DEL 1 DE ENERO AL 31 DE DICIEMBRE DE 2020

(Pesos)

RPA-1

| CAPG                    | CG   | DESCRIPCIÓN   | PRESUPUESTO DE EGRESOS |                               |                       |                       |                       | SUB EJERCICIO     |
|-------------------------|------|---|------------------------|-------------------------------|-----------------------|-----------------------|-----------------------|-------------------|
|                         |      |   | APROBADO               | AMPLIACIONES<br>- REDUCCIONES | MODIFICADO            | DEVENGADO             | PAGADO                |                   |
| 4000                    |      | Transferencias, Asignaciones, Subsidios y Otras Ayudas.   | 451,416,505.00         | 122,241,720.97                | 573,658,225.97        | 573,424,741.67        | 573,424,741.67        | 233,484.30        |
|                         | 4100 | Transferencias Internas y Asignaciones al Sector Público. | 451,416,505.00         | 122,241,720.97                | 573,658,225.97        | 573,424,741.67        | 573,424,741.67        | 233,484.30        |
| <b>TOTAL DEL GASTO:</b> |      |   | <b>451,416,505.00</b>  | <b>122,241,720.97</b>         | <b>573,658,225.97</b> | <b>573,424,741.67</b> | <b>573,424,741.67</b> | <b>233,484.30</b> |





GOBIERNO DEL ESTADO DE CHIAPAS

RAMO O DEPENDENCIA: Universidad de Ciencias y Artes de Chiapas

ESTADO ANALÍTICO DEL EJERCICIO DEL PRESUPUESTO DE EGRESOS CLASIFICACIÓN ECONÓMICA POR TIPO  
DE GASTO  
DEL 1 DE ENERO AL 31 DE DICIEMBRE DE 2020

(Pesos)

RPA-2

| CONCEPTO   | PRESUPUESTO DE EGRESOS |                               |                       |                       |                       | SUBEJERCICIO      |
|--|------------------------|-------------------------------|-----------------------|-----------------------|-----------------------|-------------------|
|  | APROBADO               | AMPLIACIONES<br>- REDUCCIONES | MODIFICADO            | DEVENGADO             | PAGADO                |                   |
| <b>GASTO CORRIENTE</b>                                   | 451,416,505.00         | 121,159,320.97                | 572,575,825.97        | 572,487,234.78        | 572,487,234.78        | 88,591.19         |
| <b>GASTO DE CAPITAL</b>                                  | 0.00                   | 1,082,400.00                  | 1,082,400.00          | 937,506.89            | 937,506.89            | 144,893.11        |
| <b>AMORTIZACIÓN DE LA DEUDA Y DISMINUCIÓN DE PASIVOS</b> | 0.00                   | 0.00                          | 0.00                  | 0.00                  | 0.00                  | 0.00              |
| <b>PENSIONES Y JUBILACIONES</b>                          | 0.00                   | 0.00                          | 0.00                  | 0.00                  | 0.00                  | 0.00              |
| <b>PARTICIPACIONES</b>                                   | 0.00                   | 0.00                          | 0.00                  | 0.00                  | 0.00                  | 0.00              |
| <b>TOTAL DEL GASTO:</b>                                  | <b>451,416,505.00</b>  | <b>122,241,720.97</b>         | <b>573,658,225.97</b> | <b>573,424,741.67</b> | <b>573,424,741.67</b> | <b>233,484.30</b> |



GOBIERNO CONSTITUCIONAL DEL ESTADO DE CHIAPAS  
RAMO O DEPENDENCIA: Universidad de Ciencias y Artes de Chiapas  
ESTADO ANALÍTICO DEL EJERCICIO DEL PRESUPUESTO DE EGRESOS EN CLASIFICACIÓN  
ADMINISTRATIVA/ORGANISMO  
DEL 1 DE ENERO AL 31 DE DICIEMBRE DE 2020

(Pesos)

RPA-3

| CONCEPTO  | PRESUPUESTO DE EGRESOS |                               |                       |                       |                       | SUBEJERCICIO      |
|---|------------------------|-------------------------------|-----------------------|-----------------------|-----------------------|-------------------|
|   | APROBADO               | AMPLIACIONES<br>- REDUCCIONES | MODIFICADO            | DEVENGADO             | PAGADO                |                   |
| <b>TOTAL</b>  | <b>451,416,505.00</b>  | <b>122,241,720.97</b>         | <b>573,658,225.97</b> | <b>573,424,741.67</b> | <b>573,424,741.67</b> | <b>233,484.30</b> |
| <b>ENTIDADES PARAESTATALES Y FIDEICOMISOS NO EMPRESARIALES<br/>Y NO FINANCIEROS</b> | <b>451,416,505.00</b>  | <b>122,241,720.97</b>         | <b>573,658,225.97</b> | <b>573,424,741.67</b> | <b>573,424,741.67</b> | <b>233,484.30</b> |
| Universidad de Ciencias y Artes de Chiapas  | 451,416,505.00         | 122,241,720.97                | 573,658,225.97        | 573,424,741.67        | 573,424,741.67        | 233,484.30        |



GOBIERNO CONSTITUCIONAL DEL ESTADO DE CHIAPAS  
RAMO O DEPENDENCIA: Universidad de Ciencias y Artes de Chiapas  
ESTADO ANALÍTICO DEL EJERCICIO DEL PRESUPUESTO DE EGRESOS EN CLASIFICACIÓN  
ADMINISTRATIVA/PODERES  
DEL 1 DE ENERO AL 31 DE DICIEMBRE DE 2020

(Pesos)

RPA-4

| CONCEPTO          | PRESUPUESTO DE EGRESOS |                               |            |           |        | SUBEJERCICIO |
|-------------------|------------------------|-------------------------------|------------|-----------|--------|--------------|
|                   | APROBADO               | AMPLIACIONES<br>- REDUCCIONES | MODIFICADO | DEVENGADO | PAGADO |              |
| PODER EJECUTIVO   | NO APLICA              |                               |            |           |        |              |
| PODER LEGISLATIVO | NO APLICA              |                               |            |           |        |              |
| PODER JUDICIAL    | NO APLICA              |                               |            |           |        |              |
| ORGANOS AUTONOMOS | NO APLICA              |                               |            |           |        |              |





GOBIERNO DEL ESTADO DE CHIAPAS

RAMO O DEPENDENCIA: Universidad de Ciencias y Artes de Chiapas

ESTADO ANALÍTICO DEL EJERCICIO DEL PRESUPUESTO DE EGRESOS CLASIFICACIÓN FUNCIONAL (FINALIDAD Y FUNCIÓN)

DEL 1 DE ENERO AL 31 DE diciembre DE 2020

(Pesos)

RPA-6

| FI                      | FU  | CONCEPTO          | EGRESOS               |                               |                       |                       |                       | SUB EJERCICIO     |
|-------------------------|-----|-------------------|-----------------------|-------------------------------|-----------------------|-----------------------|-----------------------|-------------------|
|                         |     |                   | APROBADO              | AMPLIACIONES<br>- REDUCCIONES | MODIFICADO            | DEVENGADO             | PAGADO                |                   |
| 2                       |     | Desarrollo Social | 451,416,505.00        | 122,241,720.97                | 573,658,225.97        | 573,424,741.67        | 573,424,741.67        | 233,484.30        |
|                         | 2.5 | Educación         | 451,416,505.00        | 122,241,720.97                | 573,658,225.97        | 573,424,741.67        | 573,424,741.67        | 233,484.30        |
| <b>TOTAL DEL GASTO:</b> |     |                   | <b>451,416,505.00</b> | <b>122,241,720.97</b>         | <b>573,658,225.97</b> | <b>573,424,741.67</b> | <b>573,424,741.67</b> | <b>233,484.30</b> |



GOBIERNO CONSTITUCIONAL DEL ESTADO DE CHIAPAS  
UNIVERSIDAD DE CIENCIAS Y ARTES DE CHIAPAS

SISTEMA CONTABLE 2020  
ENDEUDAMIENTO NETO  
DEL 1 DE ENERO AL 31 DE DICIEMBRE DE 2020

| IDENTIFICACIÓN DE CRÉDITO O INSTRUMENTO | CONTRATACIÓN / COLOCACIÓN | AMORTIZACIÓN | ENDEUDAMIENTO NETO |
|---|---------------------------|--------------|--------------------|
| CRÉDITOS BANCARIOS                      |                           |              |                    |

TOTAL CRÉDITOS BANCARIOS

OTROS INSTRUMENTOS DE DEUDA

NO APLICA

TOTAL OTROS INSTRUMENTOS DE DEUDA  
TOTAL



Gobierno Constitucional del Estado de Chiapas  
Universidad de Ciencias y Artes de Chiapas

Sistema Contable 2020  
Intereses de la Deuda  
Del 1 de Enero al 31 de Diciembre de 2020

Fecha:

| IDENTIFICACIÓN DE CRÉDITO O INSTRUMENTO | DEVENGADO | PAGADO |
|---|-----------|--------|
| CRÉDITOS BANCARIOS                      |           |        |

TOTAL DE INTERESES DE CRÉDITOS BANCARIOS

|                             |
|-----------------------------|
| OTROS INSTRUMENTOS DE DEUDA |
|-----------------------------|

TOTAL DE INTERESES DE OTROS INSTRUMENTOS DE DEUDA

TOTAL

NO APLICA



**GOBIERNO DEL ESTADO DE CHIAPAS**  
**RAMO O DEPENDENCIA: Universidad de Ciencias y Artes de Chiapas**  
**GASTO POR CATEGORÍA PROGRAMÁTICA**

DEL 1 DE ENERO AL 31 DE DICIEMBRE DE 2020

(Pesos)

RPA-7

| CONCEPTO   | PRESUPUESTO DE EGRESOS |                               |                       |                       |                       | SUB EJERCICIO     |
|--|------------------------|-------------------------------|-----------------------|-----------------------|-----------------------|-------------------|
|  | APROBADO               | AMPLIACIONES<br>- REDUCCIONES | MODIFICADO            | DEVENGADO             | PAGADO                |                   |
| <b>Programas</b>   | <b>451,416,505.00</b>  | <b>122,241,720.97</b>         | <b>573,658,225.97</b> | <b>573,424,741.67</b> | <b>573,424,741.67</b> | <b>233,484.30</b> |
| <b>Subsidios: Sector Social y Privado o Entidades Federativas y Municipios</b> | <b>0.00</b>            | <b>0.00</b>                   | <b>0.00</b>           | <b>0.00</b>           | <b>0.00</b>           | <b>0.00</b>       |
| Otros Subsidios  | 0.00                   | 0.00                          | 0.00                  | 0.00                  | 0.00                  | 0.00              |
| Sujetos a Reglas de Operación  | 0.00                   | 0.00                          | 0.00                  | 0.00                  | 0.00                  | 0.00              |
| <b>Desempeño de las Funciones</b>  | <b>451,416,505.00</b>  | <b>122,241,720.97</b>         | <b>573,658,225.97</b> | <b>573,424,741.67</b> | <b>573,424,741.67</b> | <b>233,484.30</b> |
| Específicos  | 0.00                   | 0.00                          | 0.00                  | 0.00                  | 0.00                  | 0.00              |
| Funciones de las Fuerzas Armadas (Únicamente Gobierno Federal)                 | 0.00                   | 0.00                          | 0.00                  | 0.00                  | 0.00                  | 0.00              |
| Planeación, seguimiento y evaluación de políticas públicas                     | 0.00                   | 0.00                          | 0.00                  | 0.00                  | 0.00                  | 0.00              |
| Prestación de Servicios Públicos   | 451,416,505.00         | 122,241,720.97                | 573,658,225.97        | 573,424,741.67        | 573,424,741.67        | 233,484.30        |
| Promoción y fomento  | 0.00                   | 0.00                          | 0.00                  | 0.00                  | 0.00                  | 0.00              |
| Provisión de Bienes Públicos   | 0.00                   | 0.00                          | 0.00                  | 0.00                  | 0.00                  | 0.00              |
| Proyectos de inversión   | 0.00                   | 0.00                          | 0.00                  | 0.00                  | 0.00                  | 0.00              |
| Regulación y supervisión   | 0.00                   | 0.00                          | 0.00                  | 0.00                  | 0.00                  | 0.00              |
| <b>Administrativos y de Apoyo</b>  | <b>0.00</b>            | <b>0.00</b>                   | <b>0.00</b>           | <b>0.00</b>           | <b>0.00</b>           | <b>0.00</b>       |
| Apoyo a la función pública y al mejoramiento de la gestión                     | 0.00                   | 0.00                          | 0.00                  | 0.00                  | 0.00                  | 0.00              |
| Apoyo al proceso presupuestario y para mejorar la eficiencia institucional     | 0.00                   | 0.00                          | 0.00                  | 0.00                  | 0.00                  | 0.00              |
| Operaciones ajenas   | 0.00                   | 0.00                          | 0.00                  | 0.00                  | 0.00                  | 0.00              |
| <b>Compromisos</b>   | <b>0.00</b>            | <b>0.00</b>                   | <b>0.00</b>           | <b>0.00</b>           | <b>0.00</b>           | <b>0.00</b>       |
| Desastres Naturales  | 0.00                   | 0.00                          | 0.00                  | 0.00                  | 0.00                  | 0.00              |
| Obligaciones de cumplimiento de resolución jurisdiccional                      | 0.00                   | 0.00                          | 0.00                  | 0.00                  | 0.00                  | 0.00              |
| <b>Obligaciones</b>  | <b>0.00</b>            | <b>0.00</b>                   | <b>0.00</b>           | <b>0.00</b>           | <b>0.00</b>           | <b>0.00</b>       |
| Aportaciones a fondos de estabilización  | 0.00                   | 0.00                          | 0.00                  | 0.00                  | 0.00                  | 0.00              |
| Aportaciones a fondos de inversión y reestructura de pensiones                 | 0.00                   | 0.00                          | 0.00                  | 0.00                  | 0.00                  | 0.00              |
| Aportaciones a la seguridad social   | 0.00                   | 0.00                          | 0.00                  | 0.00                  | 0.00                  | 0.00              |
| Pensiones y jubilaciones   | 0.00                   | 0.00                          | 0.00                  | 0.00                  | 0.00                  | 0.00              |
| <b>Programas de Gasto Federalizado (Gobierno Federal)</b>                      | <b>0.00</b>            | <b>0.00</b>                   | <b>0.00</b>           | <b>0.00</b>           | <b>0.00</b>           | <b>0.00</b>       |
| Gasto Federalizado   | 0.00                   | 0.00                          | 0.00                  | 0.00                  | 0.00                  | 0.00              |
| <b>Participaciones a entidades federativas y municipios</b>                    | <b>0.00</b>            | <b>0.00</b>                   | <b>0.00</b>           | <b>0.00</b>           | <b>0.00</b>           | <b>0.00</b>       |
| <b>Costo financiero, deuda o apoyos a deudores y ahorradores de la banca</b>   | <b>0.00</b>            | <b>0.00</b>                   | <b>0.00</b>           | <b>0.00</b>           | <b>0.00</b>           | <b>0.00</b>       |
| <b>Adeudos de ejercicios fiscales anteriores</b>                               | <b>0.00</b>            | <b>0.00</b>                   | <b>0.00</b>           | <b>0.00</b>           | <b>0.00</b>           | <b>0.00</b>       |
|  | <b>0.00</b>            | <b>0.00</b>                   | <b>0.00</b>           | <b>0.00</b>           | <b>0.00</b>           | <b>0.00</b>       |
| <b>TOTAL DEL GASTO:</b>  | <b>451,416,505.00</b>  | <b>122,241,720.97</b>         | <b>573,658,225.97</b> | <b>573,424,741.67</b> | <b>573,424,741.67</b> | <b>233,484.30</b> |





GOBIERNO CONSTITUCIONAL DEL ESTADO DE CHIAPAS  
UNIVERSIDAD DE CIENCIAS Y ARTES DE CHIAPAS

PROGRAMAS Y PROYECTOS DE INVERSIÓN  
DEL 1 DE ENERO AL 31 DE DICIEMBRE DEL 2020

| PP | PROGRAMA PRESUPUESTARIO / PROYECTO ESTRATÉGICO | MUNICIPIO / COBERTURA | PRESUPUESTO DE EGRESOS |            |           |        | AVANCE %<br>DEVENGADO/<br>MODIFICADO |
|----|--|-----------------------|------------------------|------------|-----------|--------|--------------------------------------|
|    |  |                       | APROBADO               | MODIFICADO | DEVENGADO | PAGADO |                                      |

**NO APLICA**

---



**GOBIERNO CONSTITUCIONAL DEL ESTADO DE CHIAPAS**
**SECRETARÍA DE HACIENDA  
 PRESUPUESTO DE EGRESOS 2020**
**AVANCE DE CUMPLIMIENTO DE INDICADORES ESTRATÉGICOS  
 ENERO - DICIEMBRE**
**Organismo Público:** 2.1.1.2.0.020 Universidad de Ciencias y Artes de Chiapas

| Misión   |  |  |  |  |
|--|--|--|--|--|
| Formar profesionales altamente calificados en las áreas científicas, artísticas, humanísticas y técnicas, mediante procesos permanentes de innovación educativa, comprometidos con la cultura de la mejora continua, el respeto a la diversidad humana y al desarrollo sustentable, condiciones insustituibles para mejorar la vida de la sociedad chiapaneca. |  |  |  |  |

| Visión  |  |  |  |  |
|---|--|--|--|--|
| Ser la institución de educación superior líder en la región Sur-Sureste del país, competitiva regionalmente, con impacto estatal, reconocida por su modelo de regionalización, universidad virtual, contribución a la cobertura de la educación superior de Chiapas, programa de internacionalización, vinculación con los sectores productivos y social teniendo como puente la formación de profesionales y la investigación científica y humanística, así como la innovación tecnológica, sistema de gobierno, dirección y gestión eficiente, eficaz, transparente y pulcro. |  |  |  |  |

| COMPORTAMIENTO DEL EJERCICIO DEL GASTO |   |    |     |                            |                       |                       |                       |                 |
|--|---|----|-----|----------------------------|-----------------------|-----------------------|-----------------------|-----------------|
| Concepto                               |   |    |     |                            | Aprobado (A)          | Modificado (B)        | Devengado (C)         | % Devengado C/B |
| Fin                                    | F | SF | SSF | Descripción                |                       |                       |                       |                 |
| <b>TOTALES</b>                         |   |    |     |                            | <b>451,416,505.00</b> | <b>573,658,225.97</b> | <b>573,424,741.67</b> | <b>99.96</b>    |
| 2                                      |   |    |     | Desarrollo Social          | 451,416,505.00        | 573,658,225.97        | 573,424,741.67        | 99.96           |
|  | 5 |    |     | Educación                  | 451,416,505.00        | 573,658,225.97        | 573,424,741.67        | 99.96           |
|  |   | 3  |     | Educación Superior         | 451,416,505.00        | 573,658,225.97        | 573,424,741.67        | 99.96           |
|  |   |    | 2   | Licenciatura Universitaria | 451,416,505.00        | 573,658,225.97        | 573,424,741.67        | 99.96           |

| Objetivos de Desarrollo Sostenible |  |
|------------------------------------|--|
| Clave                              | Descripción  |
| 04                                 | Garantizar una educación inclusiva, equitativa y de calidad y promover oportunidades de aprendizaje durante toda la vida para todos. |

| Metas de los Objetivos de Desarrollo Sostenible |          |  |
|---|----------|--|
| ODS   | No. Meta | Descripción  |
| 04  |          | Garantizar una educación inclusiva, equitativa y de calidad y promover oportunidades de aprendizaje durante toda la vida para todos.   |
|   | 03       | De aquí a 2030, asegurar el acceso igualitario de todos los hombres y las mujeres a una formación técnica, profesional y superior de calidad, incluida la enseñanza universitaria  |
|   | 04       | De aquí a 2030, aumentar considerablemente el número de jóvenes y adultos que tienen las competencias necesarias, en particular técnicas y profesionales, para acceder al empleo, el trabajo decente y el emprendimiento |

| Objetivos del Plan Nacional |          |   |
|-----------------------------|----------|---|
| Eje                         | Objetivo | Descripción   |
| 2                           | 02       | Bienestar.<br>Garantizar el derecho a la educación laica, gratuita, incluyente, pertinente y de calidad en todos los tipos, niveles y modalidades del Sistema Educativo Nacional y para todas las personas. |

| Objetivos del Plan Estatal |      |           |          |  |
|----------------------------|------|-----------|----------|--|
| Eje                        | Tema | Pol. Púb. | Objetivo | Descripción  |
| 3                          | 2    |           |          | Educación, Ciencia y Cultura.<br>Educación para todos. |

**GOBIERNO CONSTITUCIONAL DEL ESTADO DE CHIAPAS**
**SECRETARÍA DE HACIENDA  
 PRESUPUESTO DE EGRESOS 2020**
**AVANCE DE CUMPLIMIENTO DE INDICADORES ESTRATÉGICOS  
 ENERO - DICIEMBRE**
**Organismo Público:** 2.1.1.2.0.020 Universidad de Ciencias y Artes de Chiapas

| Objetivos del Plan Estatal |      |           |          |  |
|----------------------------|------|-----------|----------|--|
| Eje                        | Tema | Pol. Púb. | Objetivo | Descripción  |
|                            |      | 04        | 01       | Educación superior de calidad.<br>Eleva la calidad de la educación superior. |

| Estrategias del Plan Estatal |          |   |
|------------------------------|----------|---|
| Clave Alineación PED         | No. Est. | Descripción                                     |
| 320401                       | 01       | Incrementar la cobertura en educación superior. |
|                              | 02       | Mejorar la calidad de la oferta educativa.      |

| Programa Sectorial |                  |             |
|--------------------|------------------|-------------|
| Programa           | Clave Alineación | Descripción |
| D                  | 202320401        | Educación.  |

| Objetivos Estratégicos |                  |   |
|------------------------|------------------|---|
| No. Obj.               | Clave Alineación | Descripción   |
| 1                      | 202320401D       | Contribuir a Impulsar la cobertura y la calidad en educación de nivel superior en el estado de Chiapas. |

| Indicadores Estratégicos |          |                  |                  |   |   |                           |                   |                 |                  |      |      |       |                     |                 |
|--------------------------|----------|------------------|------------------|---|---|---------------------------|-------------------|-----------------|------------------|------|------|-------|---------------------|-----------------|
| No. Obj.                 | No. Ind. | Tipo y Dimensión | Unidad de Medida | Nombre del Indicador                              | Descripción Cualitativa (Numerador / Denominador)                                       | Año y Valor de Línea Base | Denominador ( A ) | Total Numerador | Programado ( B ) |      |      |       | Avances             |                 |
|                          |          |                  |                  |   |   |                           |                   |                 | Modificado ( C ) |      |      |       | Efic. del Ejer. D/C | Meta Indic. D/A |
|                          |          |                  |                  |   |   |                           |                   |                 | Alcanzado ( D )  |      |      |       |                     |                 |
|                          |          |                  |                  |   |   |                           |                   |                 | Trimestres       |      |      |       |                     |                 |
|                          |          |                  |                  | I   | II  | III                       | IV                |                 |                  |      |      |       |                     |                 |
| 1                        | 1        | Gestión Eficacia | Programa         | Porcentaje de oferta educativa de nivel superior. | Número de programas educativos alcanzados. / Total de programas educativos programados. | 2020                      | 49.00             | 49.00           | 0.00             | 0.00 | 0.00 | 49.00 | 110.20%             | 110.20%         |
|                          |          |                  |                  |   |   | 49.00                     |                   | 49.00           | 0.00             | 0.00 | 0.00 | 49.00 |                     |                 |
|                          |          |                  |                  |   |   |                           |                   | 54.00           | 0.00             | 0.00 | 0.00 | 54.00 |                     |                 |

| Productos y Servicios  |  |  |  |  |  |  | Clientes y Usuarios   |  |  |  |  |  |  |
|--|--|--|--|--|--|--|---|--|--|--|--|--|--|
| Formación de profesionales altamente calificados en las áreas, científicas, artísticas y humanísticas, ofertando programas de pregrado, posgrado, especialidades, etc. de manera presencial y a distancia. |  |  |  |  |  |  | Personas radicadas principalmente en el estado de Chiapas que cuenten con estudios concluidos del nivel medio superior y pregrado o su equivalente. |  |  |  |  |  |  |

SISTEMA CONTABLE 2020  
INDICADORES DE POSTURA FISCAL  
DEL 1 DE ENERO AL 31 DE DICIEMBRE DE 2020

Fecha:

| CONCEPTO | ESTIMADO | DEVENGADO | PAGADO |
|----------|----------|-----------|--------|
|----------|----------|-----------|--------|

|  |                |                |                |
|--|----------------|----------------|----------------|
| I. Ingresos Presupuestarios                                      | 545,161,719.14 | 682,976,349.15 | 682,976,349.15 |
| Ingresos del Gobierno de la Entidad Federativa                   |                |                |                |
| Ingresos del Sector Paraestatal                                  | 545,161,719.14 | 682,976,349.15 | 682,976,349.15 |
| II. Egresos Presupuestarios                                      | 545,161,719.14 | 617,502,845.99 | 617,502,845.99 |
| Egresos del Gobierno de la Entidad Federativa                    |                |                |                |
| Egresos del Sector Paraestatal                                   | 545,161,719.14 | 617,502,845.99 | 617,502,845.99 |
| III. Balance Presupuestario (Superávit o Déficit) (III = I - II) |                | 65,473,503.16  | 65,473,503.16  |

| CONCEPTO | ESTIMADO | DEVENGADO | PAGADO |
|----------|----------|-----------|--------|
|----------|----------|-----------|--------|

|  |  |               |               |
|--|--|---------------|---------------|
| III. Balance Presupuestario (Superávit o Déficit)        |  | 65,473,503.16 | 65,473,503.16 |
| IV. Intereses, Comisiones y Gastos de la Deuda           |  |               |               |
| V. Balance Primario (Superávit o Déficit) (V = III - IV) |  | 65,473,503.16 | 65,473,503.16 |

| CONCEPTO | ESTIMADO | DEVENGADO | PAGADO |
|----------|----------|-----------|--------|
|----------|----------|-----------|--------|

A. Financiamiento

B. Amortización de la Deuda

C. Endeudamiento o Desendeudamiento (C= A - B)



GOBIERNO CONSTITUCIONAL DEL ESTADO DE CHIAPAS  
UNIVERSIDAD DE CIENCIAS Y ARTES DE CHIAPAS

SISTEMA CONTABLE 2020  
RELACIÓN DE CUENTAS BANCARIAS PRODUCTIVAS ESPECÍFICAS  
DEL 1 DE ENERO AL 31 DE DICIEMBRE DE 2020

Fecha: 10/02/2021

| FONDO, PROGRAMA O CONVENIO   | DATOS DE LA CUENTA BANCARIA |                  |                               |
|------------------------------|-----------------------------|------------------|-------------------------------|
|                              | INSTITUCIÓN BANCARIA        | NÚMERO DE CUENTA | TIPO DE CUENTA                |
| UCACH PRODEP APORTACION 2020 | SANTANDER, S.A              | 65508168328      | Maestra de Recursos Federales |
| UCACH PROFEXCE 2020          | SANTANDER, S.A              | 65508168422      | Maestra de Recursos Federales |



GOBIERNO CONSTITUCIONAL DEL ESTADO DE CHIAPAS  
UNIVERSIDAD DE CIENCIAS Y ARTES DE CHIAPAS

SISTEMA CONTABLE 2020  
RELACIÓN DE ESQUEMAS BURSÁTILES Y DE COBERTURAS FINANCIERAS  
DEL 1 DE ENERO AL 31 DE DICIEMBRE DE 2020

Página 1 de 1  
Fecha: 10/02/2021

RELACIÓN DE ESQUEMAS BURSÁTILES Y DE COBERTURAS FINANCIERAS

---

**NO APLICA**

**SISTEMA CONTABLE 2020****FORMATO DEL EJERCICIO Y DESTINO DE GASTO FEDERALIZADO Y REINTEGROS****DEL 1o. DE ENERO AL 31 DE DICIEMBRE DE 2020**Fecha: Página 1 de 1  
15/02/2021

| Programa o Fondo   | Destino de los Recursos | Ejercicio      |                | Reintegro |
|--|-------------------------|----------------|----------------|-----------|
|  |                         | DEVENGADO      | PAGADO         |           |
| 5931 - 04 - Programa para el Desarrollo Profesional Docente. Ramo 11 - S247      | Cobertura Estatal       | 2,872,024.00   | 2,872,024.00   | 0.00      |
| 5931 - 13 - Fortalecimiento a la Excelencia Educativa. Ramo 11 - S300            | Cobertura Estatal       | 1,859,954.70   | 1,859,954.70   | 0.00      |
| 5932 - 01 - Subsidios para Organismos Descentralizados Estatales. Ramo 11 - U006 | Cobertura Estatal       | 301,339,579.00 | 301,339,579.00 | 0.00      |



**GOBIERNO CONSTITUCIONAL DEL ESTADO DE CHIAPAS**  
**UNIVERSIDAD DE CIENCIAS Y ARTES DE CHIAPAS**  
**SISTEMA CONTABLE 2020**  
**ESTADO DE SITUACIÓN FINANCIERA DETALLADO**  
**AL 31 DE DICIEMBRE DE 2019 Y AL 31 DE DICIEMBRE DE 2020**

| CONCEPTO   | 31 DE DICIEMBRE DE 2020 | 31 DE DICIEMBRE DE 2019 | CONCEPTO   | 31 DE DICIEMBRE DE 2020 | 31 DE DICIEMBRE DE 2019 |
|--|-------------------------|-------------------------|--|-------------------------|-------------------------|
| <b>ACTIVO</b>  |                         |                         | <b>PASIVO</b>  |                         |                         |
| <b>Activo Circulante</b>   |                         |                         | <b>Pasivo Circulante</b>   |                         |                         |
| <b>Efectivo y Equivalentes</b>   | <b>57,670,648.13</b>    | <b>55,842,827.19</b>    | <b>Cuentas por Pagar a Corto Plazo</b>   | <b>429,143,342.56</b>   | <b>248,868,976.88</b>   |
| Efectivo   |                         |                         | Servicios Personales por Pagar a Corto Plazo                                     | 17,097,997.78           | 305,330.71              |
| Bancos/Tesorería   |                         |                         | Proveedores por Pagar a Corto Plazo  | 15,956,594.67           | 24,724,001.66           |
| Bancos/Dependencias y Otros  | 2,357,540.61            | 529,719.67              | Contratistas por Obras Públicas por Pagar a Corto Plazo                          |                         |                         |
| Inversiones Temporales (hasta 3 meses)   | 5,578,418.65            | 5,578,418.65            | Participaciones y Aportaciones por Pagar a Corto Plazo                           |                         |                         |
| Fondos con Afectación Específica   | 49,416,388.87           | 49,416,388.87           | Transferencias Otorgadas por Pagar a Corto Plazo                                 |                         |                         |
| Depósitos de Fondos de Terceros en Garantía y/o Administración                       | 318,300.00              | 318,300.00              | Intereses, Comisiones y Otros Gastos de la Deuda Pública por Pagar a Corto Plazo |                         |                         |
| Otros Efectivos y Equivalentes   |                         |                         | Retenciones y Contribuciones por Pagar a Corto Plazo                             | 89,708,916.92           | 165,905,897.05          |
| <b>Derechos a Recibir Efectivo o Equivalentes</b>                                    | <b>707,263,359.69</b>   | <b>124,529,082.47</b>   | Devoluciones de la Ley de Ingresos por Pagar a Corto Plazo                       |                         |                         |
| Inversiones Financieras de Corto Plazo   |                         |                         | Otras Cuentas por Pagar a Corto Plazo  | 306,379,833.19          | 57,933,747.46           |
| Cuentas por Cobrar a Corto Plazo   | 330,458,080.06          | 8,293,046.10            | <b>Documentos por Pagar a Corto Plazo</b>  | <b>0.00</b>             | <b>0.00</b>             |
| Deudores Diversos por Cobrar a Corto Plazo   | 1,054,561.42            | 1,718,380.98            | Documentos Comerciales por Pagar a Corto Plazo                                   |                         |                         |
| Ingresos por Recuperar a Corto Plazo   |                         |                         | Documentos con Contratistas por Obras Públicas por Pagar a Corto Plazo           |                         |                         |
| Deudores por Anticipos de la Tesorería a Corto Plazo                                 |                         |                         | Otros Documentos por Pagar a Corto Plazo   |                         |                         |
| Préstamos Otorgados a Corto Plazo  | 375,570,718.21          | 114,517,655.39          | <b>Porción a Corto Plazo de la Deuda Pública a Largo Plazo</b>                   | <b>0.00</b>             | <b>0.00</b>             |
| Otros Derechos a Recibir Efectivo o Equivalentes a Corto Plazo                       |                         |                         | Porción a Corto Plazo de la Deuda Pública  |                         |                         |
| <b>Derechos a Recibir Bienes o Servicios</b>   | <b>0.00</b>             | <b>0.00</b>             | Porción a Corto Plazo de Arrendamiento Financiero                                |                         |                         |
| Anticipo a Proveedores por Adquisición de Bienes y Prestación de Serv. a Corto Plazo |                         |                         | <b>Títulos y Valores a Corto Plazo</b>   | <b>0.00</b>             | <b>0.00</b>             |
| Anticipo a Proveedores por Adquisición de Bienes Inmuebles y Muebles a Corto Plazo   |                         |                         | <b>Pasivos Diferidos a Corto Plazo</b>   | <b>0.00</b>             | <b>0.00</b>             |
| Anticipo a Proveedores por Adquisición de Bienes Intangibles a Corto Plazo           |                         |                         | Ingresos Cobrados por Adelantado a Corto Plazo                                   |                         |                         |
| Anticipo a Contratistas por Obras Públicas a Corto Plazo                             |                         |                         | Intereses Cobrados por Adelantado a Corto Plazo                                  |                         |                         |
| Otros Derechos a Recibir Bienes o Servicios a Corto Plazo                            |                         |                         | Otros Pasivos Diferidos a Corto Plazo  |                         |                         |
| <b>Inventarios</b>   | <b>0.00</b>             | <b>0.00</b>             | <b>Fondos y Bienes de Terceros en Garantía y/o Administración a Corto Plazo</b>  | <b>271,490.60</b>       | <b>1,764,135.38</b>     |
| Inventario de Mercancías para Venta  |                         |                         | Fondos en Garantía a Corto Plazo   |                         |                         |
| Inventario de Mercancías Terminadas  |                         |                         | Fondos en Administración a Corto Plazo   |                         |                         |
| Inventario de Mercancías en Proceso de Elaboración                                   |                         |                         | Fondos Contingentes a Corto Plazo  |                         |                         |
| Inventario de Materias Primas, Materiales y Suministros para Producción              |                         |                         | Fondos de Fideicomisos, mandatos y Contratos Análogos a Corto Plazo              | 271,490.60              | 1,764,135.38            |
| Bienes en Tránsito   |                         |                         | Otros Fondos de Terceros en Garantía y/o Administración a Corto Plazo            |                         |                         |
| <b>Almacenes</b>   | <b>0.00</b>             | <b>0.00</b>             | Valores y Bienes en Garantía a Corto Plazo                                       |                         |                         |
| <b>Estimación por Pérdida o Deterioro de Activos Circulantes</b>                     | <b>0.00</b>             | <b>0.00</b>             | <b>Provisiones a Corto Plazo</b>   | <b>0.00</b>             | <b>0.00</b>             |
| Estimaciones para cuentas incobrables por Derechos a Recibir Efectivo o Equivalentes |                         |                         | Provisión para Demandas y Juicios a Corto Plazo                                  |                         |                         |
| Estimación por Deterioro de Inventarios  |                         |                         | Provisión para Contingencias a Corto Plazo                                       |                         |                         |
| <b>Otros Activos Circulantes</b>   | <b>0.00</b>             | <b>0.00</b>             | Otras Provisiones a Corto Plazo  |                         |                         |
| Valores en Garantía  |                         |                         | <b>Otros Pasivos a Corto Plazo</b>   | <b>0.00</b>             | <b>0.00</b>             |
| Bienes en Garantía (excluye depósitos de fondos)                                     |                         |                         | Ingresos por Clasificar  |                         |                         |
| Bienes Derivados de Embargos, Decomisos, Aseguramientos y Dación en Pago             |                         |                         | Recaudación por Participar   |                         |                         |
| Adquisición con Fondos de Terceros   |                         |                         | Otros Pasivos Circulantes  |                         |                         |
| <b>Total de Activos Circulantes</b>  | <b>764,934,007.82</b>   | <b>180,371,909.66</b>   | <b>Total de Pasivos Circulantes</b>  | <b>429,414,833.16</b>   | <b>250,633,112.26</b>   |
| <b>Activo No Circulante</b>  |                         |                         | <b>Pasivo No Circulante</b>  |                         |                         |
| <b>Inversiones Financieras a Largo Plazo</b>   | <b>4,000,499.68</b>     | <b>8,914,318.44</b>     | <b>Cuentas por Pagar a Largo Plazo</b>   | <b>7,895,785.36</b>     | <b>12,296,627.84</b>    |
| Derechos a Recibir Efectivo o Equivalentes a Largo Plazo                             | 317,619,772.89          | 246,156,202.49          | Documentos por Pagar a Largo Plazo   | 0.00                    | 0.00                    |
| Bienes Inmuebles, Infraestructura y Construcciones en Proceso                        | 724,062,990.75          | 724,062,990.75          | Deuda Pública a Largo Plazo  | 0.00                    | 0.00                    |
| Bienes Muebles   | 380,458,007.42          | 376,738,550.00          | Pasivos Diferidos a Largo Plazo  | 589,878,178.74          | 360,330,418.37          |
| Activos Intangibles  | 2,131,575.25            | 2,125,628.25            | Fondos y Bienes de Terceros en Garantía y/o Administración a Largo Plazo         | 8,483,577.01            | 7,367,078.09            |
| Depreciación, Deterioro y Amortización Acumulada de Bienes                           |                         |                         | Provisiones a Largo Plazo  | 0.00                    | 0.00                    |
| Activos Diferidos  | 1,917,697.32            | 254,203,669.67          | <b>Total de Pasivos No Circulantes</b>   | <b>606,257,541.11</b>   | <b>379,994,124.30</b>   |
| Estimación por Pérdida o Deterioro de Activos no Circulantes                         |                         |                         | <b>Total del Pasivo</b>  | <b>1,035,672,374.27</b> | <b>630,627,236.56</b>   |
| Otros Activos no Circulantes   | 0.00                    | 0.00                    |  |                         |                         |
| <b>Total de Activos No Circulantes</b>   | <b>1,430,190,543.31</b> | <b>1,612,201,359.60</b> |  |                         |                         |
|  |                         |                         | <b>HACIENDA PÚBLICA/PATRIMONIO</b>   |                         |                         |
|  |                         |                         | Hacienda Pública/Patrimonio Contribuido  | 556,898,002.13          | 556,898,002.13          |
|  |                         |                         | Aportaciones   | 0.00                    | 0.00                    |
|  |                         |                         | Donaciones de Capital  | 556,898,002.13          | 556,898,002.13          |
|  |                         |                         | Actualización de la Hacienda Pública / Patrimonio                                | 0.00                    | 0.00                    |
|  |                         |                         | Hacienda Pública/Patrimonio Generado   | 602,554,174.73          | 605,048,030.57          |
|  |                         |                         | Resultados del Ejercicio (Ahorro/Desahorro)                                      | 69,198,907.58           | 51,885,038.20           |
|  |                         |                         | Resultados de Ejercicios Anteriores  | 533,355,267.15          | 553,162,992.37          |
|  |                         |                         | Revalúos   | 0.00                    | 0.00                    |
|  |                         |                         | Reservas   | 0.00                    | 0.00                    |
|  |                         |                         | Rectificaciones de Resultados de Ejercicios Anteriores                           | 0.00                    | 0.00                    |
|  |                         |                         | Exceso o Insuficiencia en la Actualización de la Hacienda Pública/Patrimonio     |                         |                         |
|  |                         |                         | Resultado por Posición Monetaria   | 0.00                    | 0.00                    |
|  |                         |                         | Resultado por Tenencia de Activos no Monetarios                                  | 0.00                    | 0.00                    |
|  |                         |                         | <b>Total Hacienda Pública/Patrimonio</b>   | <b>1,159,452,176.86</b> | <b>1,161,946,032.70</b> |
| <b>Total del Activo</b>  | <b>2,195,124,551.13</b> | <b>1,792,573,269.26</b> | <b>Total del Pasivo y Hacienda Pública/Patrimonio</b>                            | <b>2,195,124,551.13</b> | <b>1,792,573,269.26</b> |



GOBIERNO CONSTITUCIONAL DEL ESTADO DE CHIAPAS  
UNIVERSIDAD DE CIENCIAS Y ARTES DE CHIAPAS  
SISTEMA CONTABLE 2020  
INFORME ANALÍTICO DE LA DEUDA PÚBLICA Y OTROS PASIVOS  
DEL 1 DE ENERO AL 31 DE DICIEMBRE DE 2020

Página 1 de 1  
10/02/2021

LDF - 2

| DENOMINACIÓN DE LA DEUDA PÚBLICA Y OTROS PASIVOS           | SALDO AL 31 DE DICIEMBRE DE 2019 | DISPOSICIONES DEL PERIODO | AMORTIZACIONES DEL PERIODO | REVALUACIONES, RECLASIFICACIONES Y OTROS AJUSTES | SALDO FINAL DEL PERIODO | PAGO DE INTERESES DEL PERIODO | PAGO DE COMISIONES Y DEMÁS COSTOS ASOCIADOS |
|--|----------------------------------|---------------------------|----------------------------|--|-------------------------|-------------------------------|---|
| <b>Deuda Pública</b>                                       | 0.00                             | 0.00                      | 0.00                       | 0.00   | 0.00                    | 0.00                          | 0.00  |
| <b>Corto Plazo</b>   | 0.00                             | 0.00                      | 0.00                       | 0.00   | 0.00                    | 0.00                          | 0.00  |
| Instituciones de Crédito                                   |                                  |                           |                            |  |                         |                               |   |
| Títulos y Valores  |                                  |                           |                            |  |                         |                               |   |
| Arrendamientos Financieros                                 |                                  |                           |                            |  |                         |                               |   |
| <b>Largo Plazo</b>   | 0.00                             | 0.00                      | 0.00                       | 0.00   | 0.00                    | 0.00                          | 0.00  |
| Instituciones de Crédito                                   |                                  |                           |                            |  |                         |                               |   |
| Títulos y Valores  |                                  |                           |                            |  |                         |                               |   |
| Arrendamientos Financieros                                 |                                  |                           |                            |  |                         |                               |   |
| <b>Otros Pasivos</b>                                       | 630,627,236.56                   |                           |                            |  | 1,035,672,374.27        |                               |   |
| <b>Total de la Deuda Pública y Otros Pasivos</b>           | 630,627,236.56                   | 0.00                      | 0.00                       | 0.00   | 1,035,672,374.27        | 0.00                          | 0.00  |
| <b>Deuda Contingente (informativo)</b>                     | 0.00                             | 0.00                      | 0.00                       | 0.00   | 0.00                    | 0.00                          | 0.00  |
| Deuda Contingente 1  |                                  |                           |                            |  |                         |                               |   |
| Deuda Contingente 2  |                                  |                           |                            |  |                         |                               |   |
| Deuda Contingente XX                                       |                                  |                           |                            |  |                         |                               |   |
| <b>Valor de Instrumentos Bono Cupón Cero (informativo)</b> | 0.00                             | 0.00                      | 0.00                       | 0.00   | 0.00                    | 0.00                          | 0.00  |
| Instrumento Bono Cupón Cero 1                              |                                  |                           |                            |  |                         |                               |   |
| Instrumento Bono Cupón Cero 2                              |                                  |                           |                            |  |                         |                               |   |
| Instrumento Bono Cupón Cero XX                             |                                  |                           |                            |  |                         |                               |   |

| OBLIGACIONES A CORTO PLAZO                      | MONTO CONTRATADO | PLAZO PACTADO | TASA DE INTERÉS | COMISIONES Y COSTOS RELACIONADOS | TASA EFECTIVA |
|---|------------------|---------------|-----------------|----------------------------------|---------------|
| <b>Obligaciones a Corto Plazo (Informativo)</b> | 0.00             |               |                 |                                  | 0.00          |
| Crédito 1                                       |                  |               |                 |                                  |               |
| Crédito 2                                       |                  |               |                 |                                  |               |
| Crédito XX                                      |                  |               |                 |                                  |               |



GOBIERNO CONSTITUCIONAL DEL ESTADO DE CHIAPAS  
UNIVERSIDAD DE CIENCIAS Y ARTES DE CHIAPAS  
SISTEMA CONTABLE 2020  
INFORME ANALÍTICO DE OBLIGACIONES DIFERENTES DE FINANCIAMIENTOS  
DEL 1 DE ENERO AL 31 DE DICIEMBRE DE 2020

Página 1 de 1  
Fecha: 10/02/2021  
LDF - 3

| DENOMINACIÓN DE LAS OBLIGACIONES DIFERENTES DE FINANCIAMIENTO | FECHA DEL CONTRATO | FECHA DE INICIO DE OPERACIÓN DEL PROYECTO | FECHA DE VENCIMIENTO | MONTO DE LA INVERSIÓN PACTADO | PLAZO PACTADO | MONTO PROMEDIO MENSUAL DEL PAGO DE LA CONTRAPRESTACIÓN | MONTO PROMEDIO MENSUAL DEL PAGO DE LA CONTRAPRESTACIÓN CORRESPONDIENTE AL PAGO DE INVERSIÓN | MONTO PAGADO DE LA INVERSIÓN AL 31 DE DICIEMBRE DE 2020 | MONTO PAGADO DE LA INVERSIÓN ACTUALIZADO AL 31 DE DICIEMBRE DE 2020 | SALDO PENDIENTE POR PAGAR DE LA INVERSIÓN AL 31 DE DICIEMBRE DE 2020 |
|---|--------------------|---|----------------------|-------------------------------|---------------|--|---|---|---|--|
| APP's   |                    |   |                      | 0.00                          |               | 0.00   | 0.00  | 0.00  | 0.00  | 0.00   |
| APP 1   |                    |   |                      |                               |               |  |   |   |   |  |
| APP 2   |                    |   |                      |                               |               |  |   |   |   |  |
| APP 3   |                    |   |                      |                               |               |  |   |   |   |  |
| APP XX  |                    |   |                      |                               |               |  |   |   |   |  |
| Otros Instrumentos  |                    |   |                      | 0.00                          |               | 0.00   | 0.00  | 0.00  | 0.00  | 0.00   |
| Otro Instrumento 1  |                    |   |                      |                               |               |  |   |   |   |  |
| Otro Instrumento 2  |                    |   |                      |                               |               |  |   |   |   |  |
| Otro Instrumento 3  |                    |   |                      |                               |               |  |   |   |   |  |
| Otro Instrumento XX   |                    |   |                      |                               |               |  |   |   |   |  |
| <b>Total de Obligaciones Diferentes de Financiamiento</b>     |                    |   |                      | <b>0.00</b>                   |               | <b>0.00</b>  | <b>0.00</b>   | <b>0.00</b>   | <b>0.00</b>   | <b>0.00</b>  |

NO APLICA

SISTEMA CONTABLE 2020  
 BALANCE PRESUPUESTARIO  
 DEL 1 DE ENERO AL 31 DE DICIEMBRE DE 2020

Fecha: 10/02/2021

LDF - 4

| CONCEPTO  | ESTIMADO/<br>APROBADO | DEVENGADO             | RECAUDADO/<br>PAGADO  |
|---|-----------------------|-----------------------|-----------------------|
| <b>Ingresos Totales</b>   | <b>545,161,719.14</b> | <b>682,976,349.15</b> | <b>682,976,349.15</b> |
| Ingresos de Libre Disposición   | 244,802,275.14        | 376,671,307.15        | 376,671,307.15        |
| Transferencias Federales Etiquetadas  | 300,359,444.00        | 306,305,042.00        | 306,305,042.00        |
| Financiamiento Neto   |                       |                       |                       |
| <b>Egresos Presupuestarios</b>  | <b>545,161,719.14</b> | <b>617,502,845.99</b> | <b>617,502,845.99</b> |
| Gasto No Etiquetado (sin incluir Amortización de la Deuda Pública)                            | 244,802,275.14        | 311,431,288.29        | 311,431,288.29        |
| Gasto Etiquetado (sin incluir Amortización de la Deuda Pública)                               | 300,359,444.00        | 306,071,557.70        | 306,071,557.70        |
| <b>Remanentes del Ejercicio Anterior</b>  | <b>46,241,716.05</b>  | <b>0.00</b>           | <b>0.00</b>           |
| Remanentes de Ingresos de Libre Disposición aplicados en el periodo                           | 46,241,716.05         |                       |                       |
| Remanentes de Transferencias Federales Etiquetadas aplicados en el periodo                    |                       |                       |                       |
| <b>Balance Presupuestario</b>   | <b>46,241,716.05</b>  | <b>65,473,503.16</b>  | <b>65,473,503.16</b>  |
| <b>Balance Presupuestario sin Financiamiento Neto</b>   | <b>46,241,716.05</b>  | <b>65,473,503.16</b>  | <b>65,473,503.16</b>  |
| <b>Balance Presupuestario sin Financiamiento Neto y sin Remanentes del Ejercicio Anterior</b> | <b>0.00</b>           | <b>65,473,503.16</b>  | <b>65,473,503.16</b>  |

| CONCEPTO   | APROBADO    | DEVENGADO            | PAGADO               |
|--|-------------|----------------------|----------------------|
| <b>Intereses, Comisiones y Gastos de la Deuda</b>                  | <b>0.00</b> | <b>0.00</b>          | <b>0.00</b>          |
| Intereses, Comisiones y Gastos de la Deuda con Gasto No Etiquetado |             |                      |                      |
| Intereses, Comisiones y Gastos de la Deuda con Gasto Etiquetado    |             |                      |                      |
| <b>Balance Primario</b>  | <b>0.00</b> | <b>65,473,503.16</b> | <b>65,473,503.16</b> |

| CONCEPTO  | ESTIMADO/<br>APROBADO | DEVENGADO   | RECAUDADO/<br>PAGADO |
|---|-----------------------|-------------|----------------------|
| <b>Financiamiento</b>   | <b>0.00</b>           | <b>0.00</b> | <b>0.00</b>          |
| Financiamiento con Fuente de Pago de Ingresos de Libre Disposición        |                       |             |                      |
| Financiamiento con Fuente de Pago de Transferencias Federales Etiquetadas |                       |             |                      |
| <b>Amortización de la Deuda</b>   | <b>0.00</b>           | <b>0.00</b> | <b>0.00</b>          |
| Amortización de la Deuda Pública con Gasto No Etiquetado                  |                       |             |                      |
| Amortización de la Deuda Pública con Gasto Etiquetado                     |                       |             |                      |
| <b>Financiamiento Neto</b>  | <b>0.00</b>           | <b>0.00</b> | <b>0.00</b>          |

| CONCEPTO  | ESTIMADO/<br>APROBADO | DEVENGADO            | RECAUDADO/<br>PAGADO |
|---|-----------------------|----------------------|----------------------|
| Ingresos de Libre Disposición   | 244,802,275.14        | 376,671,307.15       | 376,671,307.15       |
| Financiamiento Neto con Fuente de Pago de Ingresos de Libre Disposición       | 0.00                  | 0.00                 | 0.00                 |
| Financiamiento con Fuente de Pago de Ingresos de Libre Disposición            |                       |                      |                      |
| Amortización de la Deuda Pública con Gasto No Etiquetado                      |                       |                      |                      |
| Gasto No Etiquetado (sin incluir Amortización de la Deuda Pública)            | 244,802,275.14        | 311,431,288.29       | 311,431,288.29       |
| Remanentes de Ingresos de Libre Disposición aplicados en el periodo           | 46,241,716.05         | 0.00                 | 0.00                 |
| <b>Balance Presupuestario de Recursos Disponibles</b>                         | <b>46,241,716.05</b>  | <b>65,240,018.86</b> | <b>65,240,018.86</b> |
| <b>Balance Presupuestario de Recursos Disponibles sin Financiamiento Neto</b> | <b>46,241,716.05</b>  | <b>65,240,018.86</b> | <b>65,240,018.86</b> |

| CONCEPTO   | ESTIMADO/<br>APROBADO | DEVENGADO         | RECAUDADO/<br>PAGADO |
|--|-----------------------|-------------------|----------------------|
| Transferencias Federales Etiquetadas   | 300,359,444.00        | 306,305,042.00    | 306,305,042.00       |
| Financiamiento Neto con Fuente de Pago de Transferencias Federales Etiquetadas | 0.00                  | 0.00              | 0.00                 |
| Financiamiento con Fuente de Pago de Transferencias Federales Etiquetadas      |                       |                   |                      |
| Amortización de la Deuda Pública con Gasto Etiquetado                          |                       |                   |                      |
| Gasto Etiquetado (sin incluir Amortización de la Deuda Pública)                | 300,359,444.00        | 306,071,557.70    | 306,071,557.70       |
| Remanentes de Transferencias Federales Etiquetadas aplicados en el periodo     | 0.00                  | 0.00              | 0.00                 |
| <b>Balance Presupuestario de Recursos Etiquetados</b>                          | <b>0.00</b>           | <b>233,484.30</b> | <b>233,484.30</b>    |
| <b>Balance Presupuestario de Recursos Etiquetados sin Financiamiento Neto</b>  | <b>0.00</b>           | <b>233,484.30</b> | <b>233,484.30</b>    |





**NOMBRE DEL ENTE PUBLICO : Universidad de Ciencias y Artes de Chiapas**

**Estado Analítico del Ejercicio del Presupuesto de Egresos Detallado – LDF 6a.  
Clasificación por Objeto del Gasto (Capítulo y Concepto)**

**Del 1 de Enero al 31 de diciembre de 2020**

(PESOS)

| Concepto  | Egresos               |                               |                       |                       |                       | Subejercicio      |
|---|-----------------------|-------------------------------|-----------------------|-----------------------|-----------------------|-------------------|
|   | Aprobado              | Ampliaciones /<br>Reducciones | Modificado            | Devengado             | Pagado                |                   |
| b5) Productos Químicos, Farmacéuticos y de Laboratorio.   | 0.00                  | 0.00                          | 0.00                  | 0.00                  | 0.00                  | 0.00              |
| b6) Combustibles, Lubricantes y Aditivos.   | 0.00                  | 0.00                          | 0.00                  | 0.00                  | 0.00                  | 0.00              |
| b7) Vestuario, Blancos, Prendas de Protección y Artículos Deportivos.   | 0.00                  | 0.00                          | 0.00                  | 0.00                  | 0.00                  | 0.00              |
| b8) Materiales y Suministros para Seguridad.  | 0.00                  | 0.00                          | 0.00                  | 0.00                  | 0.00                  | 0.00              |
| b9) Herramientas, Refacciones y Accesorios Menores.   | 0.00                  | 0.00                          | 0.00                  | 0.00                  | 0.00                  | 0.00              |
| C. Servicios Generales.   | 0.00                  | 0.00                          | 0.00                  | 0.00                  | 0.00                  | 0.00              |
| c1) Servicios Básicos.  | 0.00                  | 0.00                          | 0.00                  | 0.00                  | 0.00                  | 0.00              |
| c2) Servicios de Arrendamiento.   | 0.00                  | 0.00                          | 0.00                  | 0.00                  | 0.00                  | 0.00              |
| c3) Servicios Profesionales, Científicos, Técnicos y Otros Servicios.   | 0.00                  | 0.00                          | 0.00                  | 0.00                  | 0.00                  | 0.00              |
| c4) Servicios Financieros, Bancarios y Comerciales.   | 0.00                  | 0.00                          | 0.00                  | 0.00                  | 0.00                  | 0.00              |
| c5) Servicios de Instalación, Reparación, Mantenimiento y Conservación.   | 0.00                  | 0.00                          | 0.00                  | 0.00                  | 0.00                  | 0.00              |
| c6) Servicios de Comunicación Social y Publicidad.  | 0.00                  | 0.00                          | 0.00                  | 0.00                  | 0.00                  | 0.00              |
| c7) Servicios de Traslado y Viáticos.   | 0.00                  | 0.00                          | 0.00                  | 0.00                  | 0.00                  | 0.00              |
| c8) Servicios Oficiales.  | 0.00                  | 0.00                          | 0.00                  | 0.00                  | 0.00                  | 0.00              |
| c9) Otros Servicios Generales.  | 0.00                  | 0.00                          | 0.00                  | 0.00                  | 0.00                  | 0.00              |
| D. Transferencias, Asignaciones, Subsidios y Otras Ayudas.  | 300,359,444.00        | 5,945,598.00                  | 306,305,042.00        | 306,071,557.70        | 306,071,557.70        | 233,484.30        |
| d1) Transferencias Internas y Asignaciones al Sector Público.   | 300,359,444.00        | 5,945,598.00                  | 306,305,042.00        | 306,071,557.70        | 306,071,557.70        | 233,484.30        |
| d2) Transferencias al Resto del Sector Público.   | 0.00                  | 0.00                          | 0.00                  | 0.00                  | 0.00                  | 0.00              |
| d3) Subsidios y Subvenciones.   | 0.00                  | 0.00                          | 0.00                  | 0.00                  | 0.00                  | 0.00              |
| d4) Ayudas Sociales.  | 0.00                  | 0.00                          | 0.00                  | 0.00                  | 0.00                  | 0.00              |
| d5) Pensiones y Jubilaciones.   | 0.00                  | 0.00                          | 0.00                  | 0.00                  | 0.00                  | 0.00              |
| d6) Transferencias a Fideicomisos, Mandatos y Otros Análogos.   | 0.00                  | 0.00                          | 0.00                  | 0.00                  | 0.00                  | 0.00              |
| d7) Transferencias a la Seguridad Social  | 0.00                  | 0.00                          | 0.00                  | 0.00                  | 0.00                  | 0.00              |
| d8) Donativos   | 0.00                  | 0.00                          | 0.00                  | 0.00                  | 0.00                  | 0.00              |
| d9) Transferencias al Exterior.   | 0.00                  | 0.00                          | 0.00                  | 0.00                  | 0.00                  | 0.00              |
| E. Bienes Muebles, Inmuebles e Intangibles.   | 0.00                  | 0.00                          | 0.00                  | 0.00                  | 0.00                  | 0.00              |
| e1) Mobiliario y Equipo de Administración.  | 0.00                  | 0.00                          | 0.00                  | 0.00                  | 0.00                  | 0.00              |
| e2) Mobiliario y Equipo Educativo y Recreativo.   | 0.00                  | 0.00                          | 0.00                  | 0.00                  | 0.00                  | 0.00              |
| e3) Equipo e Instrumental Médico y de Laboratorio.  | 0.00                  | 0.00                          | 0.00                  | 0.00                  | 0.00                  | 0.00              |
| e4) Vehículos y Equipo de Transporte.   | 0.00                  | 0.00                          | 0.00                  | 0.00                  | 0.00                  | 0.00              |
| e5) Equipo de Defensa y Seguridad.  | 0.00                  | 0.00                          | 0.00                  | 0.00                  | 0.00                  | 0.00              |
| e6) Maquinaria, Otros Equipos y Herramientas.   | 0.00                  | 0.00                          | 0.00                  | 0.00                  | 0.00                  | 0.00              |
| e7) Activos Biológicos.   | 0.00                  | 0.00                          | 0.00                  | 0.00                  | 0.00                  | 0.00              |
| e8) Bienes Inmuebles.   | 0.00                  | 0.00                          | 0.00                  | 0.00                  | 0.00                  | 0.00              |
| e9) Activos Intangibles.  | 0.00                  | 0.00                          | 0.00                  | 0.00                  | 0.00                  | 0.00              |
| F. Inversión Pública.   | 0.00                  | 0.00                          | 0.00                  | 0.00                  | 0.00                  | 0.00              |
| f1) Obra Pública en Bienes de Dominio Público.  | 0.00                  | 0.00                          | 0.00                  | 0.00                  | 0.00                  | 0.00              |
| f2) Obra Pública en Bienes Propios.   | 0.00                  | 0.00                          | 0.00                  | 0.00                  | 0.00                  | 0.00              |
| f3) Proyectos Productivos y Acciones de Fomento   | 0.00                  | 0.00                          | 0.00                  | 0.00                  | 0.00                  | 0.00              |
| G. Inversiones Financieras y Otras Provisiones.   | 0.00                  | 0.00                          | 0.00                  | 0.00                  | 0.00                  | 0.00              |
| g1) Inversiones para el Fomento de Actividades Productivas  | 0.00                  | 0.00                          | 0.00                  | 0.00                  | 0.00                  | 0.00              |
| g2) Acciones y Participaciones de Capital   | 0.00                  | 0.00                          | 0.00                  | 0.00                  | 0.00                  | 0.00              |
| g3) Compra de Títulos y Valores   | 0.00                  | 0.00                          | 0.00                  | 0.00                  | 0.00                  | 0.00              |
| g4) Concesión de Préstamos.   | 0.00                  | 0.00                          | 0.00                  | 0.00                  | 0.00                  | 0.00              |
| g5) Inversiones en Fideicomisos, Mandatos y Otros Análogos.<br>Fideicomiso de Desastres Naturales (informativo) | 0.00                  | 0.00                          | 0.00                  | 0.00                  | 0.00                  | 0.00              |
| g6) Otras Inversiones Financieras   | 0.00                  | 0.00                          | 0.00                  | 0.00                  | 0.00                  | 0.00              |
| g7) Provisiones para Contingencias y Otras Erogaciones Especiales.  | 0.00                  | 0.00                          | 0.00                  | 0.00                  | 0.00                  | 0.00              |
| H. Participaciones y Aportaciones.  | 0.00                  | 0.00                          | 0.00                  | 0.00                  | 0.00                  | 0.00              |
| h1) Participaciones.  | 0.00                  | 0.00                          | 0.00                  | 0.00                  | 0.00                  | 0.00              |
| h2) Aportaciones.   | 0.00                  | 0.00                          | 0.00                  | 0.00                  | 0.00                  | 0.00              |
| h3) Convenios.  | 0.00                  | 0.00                          | 0.00                  | 0.00                  | 0.00                  | 0.00              |
| I. Deuda Pública.   | 0.00                  | 0.00                          | 0.00                  | 0.00                  | 0.00                  | 0.00              |
| i1) Amortización de la Deuda Pública.   | 0.00                  | 0.00                          | 0.00                  | 0.00                  | 0.00                  | 0.00              |
| i2) Intereses de la Deuda Pública.  | 0.00                  | 0.00                          | 0.00                  | 0.00                  | 0.00                  | 0.00              |
| i3) Comisiones de la Deuda Pública.   | 0.00                  | 0.00                          | 0.00                  | 0.00                  | 0.00                  | 0.00              |
| i4) Gastos de la Deuda Pública.   | 0.00                  | 0.00                          | 0.00                  | 0.00                  | 0.00                  | 0.00              |
| i5) Costo por Coberturas.   | 0.00                  | 0.00                          | 0.00                  | 0.00                  | 0.00                  | 0.00              |
| i6) Apoyos Financieros.   | 0.00                  | 0.00                          | 0.00                  | 0.00                  | 0.00                  | 0.00              |
| i7) Adeudos de Ejercicios Fiscales Anteriores (ADEFAS).   | 0.00                  | 0.00                          | 0.00                  | 0.00                  | 0.00                  | 0.00              |
| <b>III. Total de Egresos</b>  | <b>451,416,605.00</b> | <b>122,241,720.97</b>         | <b>573,658,225.97</b> | <b>573,424,741.67</b> | <b>573,424,741.67</b> | <b>233,484.30</b> |

**NOMBRE DEL ENTE PÚBLICO : Universidad de Ciencias y Artes de Chiapas**  
**Estado Analítico del Ejercicio del Presupuesto de Egresos Detallado – LDF 6b.**

Clasificación Administrativa

Del 1 de Enero al 31 de diciembre de 2020  
(PESOS)

| Concepto  | Egresos               |                               |                       |                       |                       | Subejercicio      |
|---|-----------------------|-------------------------------|-----------------------|-----------------------|-----------------------|-------------------|
|   | Aprobado              | Ampliaciones /<br>Reducciones | Modificado            | Devengado             | Pagado                |                   |
| <b>I. Gasto No Etiquetado</b>   | <b>151,057,061.00</b> | <b>116,296,122.97</b>         | <b>267,353,183.97</b> | <b>267,353,183.97</b> | <b>267,353,183.97</b> | <b>0.00</b>       |
| E. Entidades Paraestatales y Fideicomisos No Empresariales y No Financieros | 151,057,061.00        | 116,296,122.97                | 267,353,183.97        | 267,353,183.97        | 267,353,183.97        | 0.00              |
| Universidad de Ciencias y Artes de Chiapas                                  | 151,057,061.00        | 116,296,122.97                | 267,353,183.97        | 267,353,183.97        | 267,353,183.97        | 0.00              |
| <b>II. Gasto Etiquetado</b>   | <b>300,359,444.00</b> | <b>5,945,598.00</b>           | <b>306,305,042.00</b> | <b>306,071,557.70</b> | <b>306,071,557.70</b> | <b>233,484.30</b> |
| E. Entidades Paraestatales y Fideicomisos No Empresariales y No Financieros | 300,359,444.00        | 5,945,598.00                  | 306,305,042.00        | 306,071,557.70        | 306,071,557.70        | 233,484.30        |
| Universidad de Ciencias y Artes de Chiapas                                  | 300,359,444.00        | 5,945,598.00                  | 306,305,042.00        | 306,071,557.70        | 306,071,557.70        | 233,484.30        |
| <b>III. Total de Egresos</b>  | <b>451,416,505.00</b> | <b>122,241,720.97</b>         | <b>573,658,225.97</b> | <b>573,424,741.67</b> | <b>573,424,741.67</b> | <b>233,484.30</b> |



**NOMBRE DEL ENTE PÚBLICO : Universidad de Ciencias y Artes de Chiapas**

Estado Analítico del Ejercicio del Presupuesto de Egresos Detallado – LDF 6c.

Clasificación Funcional (Finalidad y Función)

Del 1 de Enero al 31 de diciembre de 2020

(PESOS)

| Concepto   | Egresos               |                               |                       |                       |                       | Subejercicio      |
|--|-----------------------|-------------------------------|-----------------------|-----------------------|-----------------------|-------------------|
|  | Aprobado              | Ampliaciones /<br>Reducciones | Modificado            | Devengado             | Pagado                |                   |
| I. Gasto No Etiquetado   | 151,057,061.00        | 116,296,122.97                | 267,353,183.97        | 267,353,183.97        | 267,353,183.97        | 0.00              |
| A. Gobierno  | 0.00                  | 0.00                          | 0.00                  | 0.00                  | 0.00                  | 0.00              |
| a1) Legislación  | 0.00                  | 0.00                          | 0.00                  | 0.00                  | 0.00                  | 0.00              |
| a2) Justicia   | 0.00                  | 0.00                          | 0.00                  | 0.00                  | 0.00                  | 0.00              |
| a3) Coordinación de la Política de Gobierno                      | 0.00                  | 0.00                          | 0.00                  | 0.00                  | 0.00                  | 0.00              |
| a4) Relaciones Exteriores  | 0.00                  | 0.00                          | 0.00                  | 0.00                  | 0.00                  | 0.00              |
| a5) Asuntos Financieros y Hacendarios                            | 0.00                  | 0.00                          | 0.00                  | 0.00                  | 0.00                  | 0.00              |
| a6) Seguridad Nacional   | 0.00                  | 0.00                          | 0.00                  | 0.00                  | 0.00                  | 0.00              |
| a7) Asuntos de Orden Público y de Seguridad Interior             | 0.00                  | 0.00                          | 0.00                  | 0.00                  | 0.00                  | 0.00              |
| a8) Otros Servicios Generales                                    | 0.00                  | 0.00                          | 0.00                  | 0.00                  | 0.00                  | 0.00              |
| B. Desarrollo Social   | 151,057,061.00        | 116,296,122.97                | 267,353,183.97        | 267,353,183.97        | 267,353,183.97        | 0.00              |
| b1) Protección Ambiental   | 0.00                  | 0.00                          | 0.00                  | 0.00                  | 0.00                  | 0.00              |
| b2) Vivienda y Servicios a la Comunidad                          | 0.00                  | 0.00                          | 0.00                  | 0.00                  | 0.00                  | 0.00              |
| b3) Salud  | 0.00                  | 0.00                          | 0.00                  | 0.00                  | 0.00                  | 0.00              |
| b4) Recreación, Cultura y Otras Manifestaciones Sociales         | 0.00                  | 0.00                          | 0.00                  | 0.00                  | 0.00                  | 0.00              |
| b5) Educación  | 151,057,061.00        | 116,296,122.97                | 267,353,183.97        | 267,353,183.97        | 267,353,183.97        | 0.00              |
| b6) Protección Social  | 0.00                  | 0.00                          | 0.00                  | 0.00                  | 0.00                  | 0.00              |
| b7) Otros Asuntos Sociales                                       | 0.00                  | 0.00                          | 0.00                  | 0.00                  | 0.00                  | 0.00              |
| C. Desarrollo Económico  | 0.00                  | 0.00                          | 0.00                  | 0.00                  | 0.00                  | 0.00              |
| c1) Asuntos Económicos, Comerciales y Laborales en General       | 0.00                  | 0.00                          | 0.00                  | 0.00                  | 0.00                  | 0.00              |
| c2) Agropecuaria, Silvicultura, Pesca y Caza                     | 0.00                  | 0.00                          | 0.00                  | 0.00                  | 0.00                  | 0.00              |
| c3) Combustibles y Energía                                       | 0.00                  | 0.00                          | 0.00                  | 0.00                  | 0.00                  | 0.00              |
| c4) Minería, Manufacturas y Construcción                         | 0.00                  | 0.00                          | 0.00                  | 0.00                  | 0.00                  | 0.00              |
| c5) Transporte   | 0.00                  | 0.00                          | 0.00                  | 0.00                  | 0.00                  | 0.00              |
| c6) Comunicaciones   | 0.00                  | 0.00                          | 0.00                  | 0.00                  | 0.00                  | 0.00              |
| c7) Turismo  | 0.00                  | 0.00                          | 0.00                  | 0.00                  | 0.00                  | 0.00              |
| c8) Ciencia, Tecnología e Innovación                             | 0.00                  | 0.00                          | 0.00                  | 0.00                  | 0.00                  | 0.00              |
| c9) Otras Industrias y Otros Asuntos Económicos                  | 0.00                  | 0.00                          | 0.00                  | 0.00                  | 0.00                  | 0.00              |
| D. Otras no Clasificadas en Funciones Anteriores                 | 0.00                  | 0.00                          | 0.00                  | 0.00                  | 0.00                  | 0.00              |
| d1) Transac. de la Deuda Pública/Costo Financiero de la Deuda    | 0.00                  | 0.00                          | 0.00                  | 0.00                  | 0.00                  | 0.00              |
| d2) Transf., Part. y Aport. entre Diferentes Niv. y Ord. de Gob. | 0.00                  | 0.00                          | 0.00                  | 0.00                  | 0.00                  | 0.00              |
| d3) Saneamiento del Sistema Financiero                           | 0.00                  | 0.00                          | 0.00                  | 0.00                  | 0.00                  | 0.00              |
| d4) Adeudos de Ejercicios Fiscales Anteriores                    | 0.00                  | 0.00                          | 0.00                  | 0.00                  | 0.00                  | 0.00              |
| II. Gasto Etiquetado   | 300,359,444.00        | 5,945,598.00                  | 306,305,042.00        | 306,071,557.70        | 306,071,557.70        | 233,484.30        |
| A. Gobierno  | 0.00                  | 0.00                          | 0.00                  | 0.00                  | 0.00                  | 0.00              |
| a1) Legislación  | 0.00                  | 0.00                          | 0.00                  | 0.00                  | 0.00                  | 0.00              |
| a2) Justicia   | 0.00                  | 0.00                          | 0.00                  | 0.00                  | 0.00                  | 0.00              |
| a3) Coordinación de la Política de Gobierno                      | 0.00                  | 0.00                          | 0.00                  | 0.00                  | 0.00                  | 0.00              |
| a4) Relaciones Exteriores  | 0.00                  | 0.00                          | 0.00                  | 0.00                  | 0.00                  | 0.00              |
| a5) Asuntos Financieros y Hacendarios                            | 0.00                  | 0.00                          | 0.00                  | 0.00                  | 0.00                  | 0.00              |
| a6) Seguridad Nacional   | 0.00                  | 0.00                          | 0.00                  | 0.00                  | 0.00                  | 0.00              |
| a7) Asuntos de Orden Público y de Seguridad Interior             | 0.00                  | 0.00                          | 0.00                  | 0.00                  | 0.00                  | 0.00              |
| a8) Otros Servicios Generales                                    | 0.00                  | 0.00                          | 0.00                  | 0.00                  | 0.00                  | 0.00              |
| B. Desarrollo Social   | 300,359,444.00        | 5,945,598.00                  | 306,305,042.00        | 306,071,557.70        | 306,071,557.70        | 233,484.30        |
| b1) Protección Ambiental   | 0.00                  | 0.00                          | 0.00                  | 0.00                  | 0.00                  | 0.00              |
| b2) Vivienda y Servicios a la Comunidad                          | 0.00                  | 0.00                          | 0.00                  | 0.00                  | 0.00                  | 0.00              |
| b3) Salud  | 0.00                  | 0.00                          | 0.00                  | 0.00                  | 0.00                  | 0.00              |
| b4) Recreación, Cultura y Otras Manifestaciones Sociales         | 0.00                  | 0.00                          | 0.00                  | 0.00                  | 0.00                  | 0.00              |
| b5) Educación  | 300,359,444.00        | 5,945,598.00                  | 306,305,042.00        | 306,071,557.70        | 306,071,557.70        | 233,484.30        |
| b6) Protección Social  | 0.00                  | 0.00                          | 0.00                  | 0.00                  | 0.00                  | 0.00              |
| b7) Otros Asuntos Sociales                                       | 0.00                  | 0.00                          | 0.00                  | 0.00                  | 0.00                  | 0.00              |
| C. Desarrollo Económico  | 0.00                  | 0.00                          | 0.00                  | 0.00                  | 0.00                  | 0.00              |
| c1) Asuntos Económicos, Comerciales y Laborales en General       | 0.00                  | 0.00                          | 0.00                  | 0.00                  | 0.00                  | 0.00              |
| c2) Agropecuaria, Silvicultura, Pesca y Caza                     | 0.00                  | 0.00                          | 0.00                  | 0.00                  | 0.00                  | 0.00              |
| c3) Combustibles y Energía                                       | 0.00                  | 0.00                          | 0.00                  | 0.00                  | 0.00                  | 0.00              |
| c4) Minería, Manufacturas y Construcción                         | 0.00                  | 0.00                          | 0.00                  | 0.00                  | 0.00                  | 0.00              |
| c5) Transporte   | 0.00                  | 0.00                          | 0.00                  | 0.00                  | 0.00                  | 0.00              |
| c6) Comunicaciones   | 0.00                  | 0.00                          | 0.00                  | 0.00                  | 0.00                  | 0.00              |
| c7) Turismo  | 0.00                  | 0.00                          | 0.00                  | 0.00                  | 0.00                  | 0.00              |
| c8) Ciencia, Tecnología e Innovación                             | 0.00                  | 0.00                          | 0.00                  | 0.00                  | 0.00                  | 0.00              |
| c9) Otras Industrias y Otros Asuntos Económicos                  | 0.00                  | 0.00                          | 0.00                  | 0.00                  | 0.00                  | 0.00              |
| D. Otras no Clasificadas en Funciones Anteriores                 | 0.00                  | 0.00                          | 0.00                  | 0.00                  | 0.00                  | 0.00              |
| d1) Transac. de la Deuda Pública/Costo Financiero de la Deuda    | 0.00                  | 0.00                          | 0.00                  | 0.00                  | 0.00                  | 0.00              |
| d2) Transf., Part. y Aport. entre Diferentes Niv. y Ord. de Gob. | 0.00                  | 0.00                          | 0.00                  | 0.00                  | 0.00                  | 0.00              |
| d3) Saneamiento del Sistema Financiero                           | 0.00                  | 0.00                          | 0.00                  | 0.00                  | 0.00                  | 0.00              |
| d4) Adeudos de Ejercicios Fiscales Anteriores                    | 0.00                  | 0.00                          | 0.00                  | 0.00                  | 0.00                  | 0.00              |
| <b>III. Total de Egresos</b>                                     | <b>451,416,505.00</b> | <b>122,241,720.97</b>         | <b>673,658,225.97</b> | <b>673,424,741.67</b> | <b>673,424,741.67</b> | <b>233,484.30</b> |

**NOMBRE DEL ENTE PÚBLICO : Universidad de Ciencias y Artes de Chiapas**

Estado Analítico del Ejercicio del Presupuesto de Egresos Detallado – LDF 6d.

**Clasificación de Servicios Personales por Categoría**

Del 1 de Enero al 31 de diciembre de 2020

(PESOS)

| Concepto  | Egresos               |                               |                       |                       |                       | Subejercicio     |
|---|-----------------------|-------------------------------|-----------------------|-----------------------|-----------------------|------------------|
|   | Aprobado              | Ampliaciones /<br>Reducciones | Modificado            | Devengado             | Pagado                |                  |
| I. Gasto No Etiquetado  | 151,057,061.00        | 116,296,122.97                | 267,353,183.97        | 267,353,183.97        | 267,353,183.97        | 0.00             |
| A. Personal Administrativo y de Servicio Público  | 0.00                  | 36,655,097.04                 | 36,655,097.04         | 36,655,097.04         | 36,655,097.04         | 0.00             |
| B. Magisterio   | 151,057,061.00        | 79,641,025.93                 | 230,698,086.93        | 230,698,086.93        | 230,698,086.93        | 0.00             |
| C. Servicios de Salud   | 0.00                  | 0.00                          | 0.00                  | 0.00                  | 0.00                  | 0.00             |
| c1) Personal Administrativo   | 0.00                  | 0.00                          | 0.00                  | 0.00                  | 0.00                  | 0.00             |
| c2) Personal Médico, Paramédico y Afín  | 0.00                  | 0.00                          | 0.00                  | 0.00                  | 0.00                  | 0.00             |
| D. Seguridad Pública  | 0.00                  | 0.00                          | 0.00                  | 0.00                  | 0.00                  | 0.00             |
| E. Gastos Asociados a la Implementación de Nuevas Leyes Federales o Reformas a las mismas | 0.00                  | 0.00                          | 0.00                  | 0.00                  | 0.00                  | 0.00             |
| e1) Nombre del Programa o Ley 1   | 0.00                  | 0.00                          | 0.00                  | 0.00                  | 0.00                  | 0.00             |
| F. Sentencias Laborales Definitivas   | 0.00                  | 0.00                          | 0.00                  | 0.00                  | 0.00                  | 0.00             |
| II. Gasto Etiquetado  | 224,169,444.00        | 1,008,306.00                  | 225,177,750.00        | 225,149,579.00        | 225,149,579.00        | 28,171.00        |
| A. Personal Administrativo y de Servicio Público  | 179,005,349.62        | 28,171.00                     | 179,033,520.62        | 179,005,349.62        | 179,005,349.62        | 28,171.00        |
| B. Magisterio   | 45,164,094.38         | 980,135.00                    | 46,144,229.38         | 46,144,229.38         | 46,144,229.38         | 0.00             |
| C. Servicios de Salud   | 0.00                  | 0.00                          | 0.00                  | 0.00                  | 0.00                  | 0.00             |
| c1) Personal Administrativo   | 0.00                  | 0.00                          | 0.00                  | 0.00                  | 0.00                  | 0.00             |
| c2) Personal Médico, Paramédico y Afín  | 0.00                  | 0.00                          | 0.00                  | 0.00                  | 0.00                  | 0.00             |
| D. Seguridad Pública  | 0.00                  | 0.00                          | 0.00                  | 0.00                  | 0.00                  | 0.00             |
| E. Gastos Asociados a la Implementación de Nuevas Leyes Federales o Reformas a las mismas | 0.00                  | 0.00                          | 0.00                  | 0.00                  | 0.00                  | 0.00             |
| e1) Nombre del Programa o Ley 1   | 0.00                  | 0.00                          | 0.00                  | 0.00                  | 0.00                  | 0.00             |
| F. Sentencias Laborales Definitivas   | 0.00                  | 0.00                          | 0.00                  | 0.00                  | 0.00                  | 0.00             |
| <b>III. Total del Gasto en Servicios Personales</b>                                       | <b>375,226,505.00</b> | <b>117,304,428.97</b>         | <b>492,530,933.97</b> | <b>492,502,762.97</b> | <b>492,502,762.97</b> | <b>28,171.00</b> |

**SISTEMA CONTABLE 2020**  
**RELACIÓN DE BIENES MUEBLES QUE COMPONEN SU PATRIMONIO**  
**Cuenta Pública de 2020**

Fecha: 10/02/2021

| CÓDIGO  | DESCRIPCIÓN DEL BIEN  | VALOR EN LIBROS         |
|---|---|-------------------------|
| <b>1241 MOBILIARIO Y EQUIPO DE ADMINISTRACION</b> |   | <b>\$112,541,570.22</b> |
| 12419000  | Techo para mesa (170 X 150 CM.)   | 3,107.33                |
| 12419000  | Escalera de Tijera Aluminio   | 1,358.26                |
| 12419000  | Carro utilitario PLUS   | 2,143.68                |
| 12419000  | Servidor THINKSYSTEM SR570  | 491,760.19              |
| 12419000  | Licudadora Manual KITCHEN AID Modelo KHBC41808, No. Serie WH84288780                                      | 24,824.00               |
| 12419000  | Mesa de trabajo marco perimetral tubular  | 16,144.20               |
| 12419000  | Disco duro  | 3,629.00                |
| 12419000  | NOBREAK   | 1,055.60                |
| 12419000  | Tableta   | 4,100.00                |
| 12419000  | 2 IMPRESORAS LASER MONOCROMATICA HO LASERJET  | 12,442.46               |
| 12419000  | IMPRESORA MULTIFUNCIONAL LASER MONOCROMATICA  | 10,309.82               |
| 12419000  | COMPUTADORA PORTATIL ASUS MODELO P1440FA-I58G1TWP   | 20,000.00               |
| 12419000  | IMPRESORA MULTIFUNCIONAL MARCA EPSON  | 15,196.00               |
| 12419000  | COMPUTADORA PORTATIL MARCA ASUS   | 20,000.00               |
| 12419000  | COMPUTADORA DE ESCRITORIO DELL VOSTRO DESKTOP 3471  | 72,000.00               |
| 12419000  | COMPUTADORA ALL IN ONE LENOVO MODELO V330-201CB   | 18,999.29               |
| 12419000  | REFRIGERADOR MARCA WHIRLPOOL 14 PIES  | 10,850.00               |
| 12419000  | MAQUINA DE CAFE SEMI AUTOMATICA CAP. 40 TAZAS   | 27,439.00               |
| 12419000  | BATIDORA CON CAPACIDAD DE 5.7 LTS TAZON DE ACERO INOXIDABLE   | 23,280.00               |
| 12419000  | BATIDORA CON CAPACIDAD DE 5.7 LTS TAZON DE ACERO INOXIDABLE   | 11,640.00               |
| 12419000  | NO BREAK UPS RACK MARCA TRIPPLITE MODELO SMART  | 24,324.04               |
| 12419000  | ACCES POINT INALAMBRICO MARCA TP-LINK   | 3,500.00                |
| 12419000  | IMPRESORA MONOCROMATICA MARCA HP  | 3,337.00                |
| 12419000  | SWITCH DE 8 PUERTOS MARCA CISCO   | 5,336.00                |
| 12419000  | NOBREAK MARCA KOBLENZ MODELO 10017  | 21,999.98               |
| 12419000  | DOS SWICHT DE 8 PUERTOS POE MARCA ALCATEL LUCENT  | 44,497.60               |
| 12419000  | SWICHT DE DISTRIBUCION DE 24 PUERTOS MARCA CISCO  | 20,714.28               |
| 12419000  | COMPUTADORA DE ESCRITORIO LENOVO THINKCENTRE M720Q  | 90,998.21               |
| 12419000  | KIT DE HERRAMIENTA PARA COMPUTADORAS Y REPARACION EN HOGAR  | 2,349.00                |
| 12419000  | SISTEMA DE ADQUISICION DE DATOS MARCA MC MEASUREMENT  | 5,700.00                |
| 12419000  | BOCINAS BLUETOOTH MINO BAZOOKA  | 7,139.97                |
| 12419000  | PUNTO DE ACCESO PARA LA CONECTIVIDAD INALAMBRICA  | 1,199.00                |
| 12419000  | 2 COMPUTADORAS PORTATILES   | 4,585.60                |
| 12419000  | IMPRESORA DE TANQUE   | 6,024.24                |
| 12419000  | BOCINA  | 1,473.20                |
| 12419000  | COMPUTADORA   | 24,279.68               |
| 12419000  | COMPUTADORA   | 44,000.00               |
| 12419000  | HORNO MICROONDAS  | 1,682.00                |
| 12419000  | 2 TERMINALES BIOMETRICAS FACIALES   | 23,284.68               |
| 12419000  | BIENES INFORMATICOS   | 42,000.00               |
| 12419000  | REGULADOR MARCA KOBLENZ MODELO RS-1410  | 396.72                  |
| 12419000  | SILLA VISITA S/BRAZOS TELA GENOVA   | 870.00                  |
| 12419000  | NOBREAK MARCA KOBLENZ MODELO 7011-USB/R   | 2,294.48                |
| 12419000  | XP-PEN STAR 03 V2 TABLETA GRAFICA DE DIBUJO 10x6 PULGADAS 8192 NIVELES LAPIZ SIN BATERIA 8 TECLAS EXPRESS | 2,415.00                |
| 12419000  | SILLA GIRATORIA GAMING VORAGO CGC-500   | 4,522.84                |
| 12419000  | FUENTE DE EXCITACION FOTONICA EN LA REGION UV   | 6,467.00                |
| 12419000  | DISCO DURO DE ALMACENAMIENTO NAS MARCA WESTRN DIGITAL MODELO WDBVXC0060HWT-NESN                           | 8,062.00                |
| 12419000  | SILLA   | 773.69                  |
| 12419000  | SOFTWARE LICENCIA OFFICE  | 1,003.00                |
| 12419000  | NO BREAK  | 1,089.87                |
| 12419000  | REGULADOR KOBLENZ   | 1,185.20                |
| 12419000  | DISCO DURO  | 1,699.40                |
| 12419000  | IMPRESORA MULTIFUNCIONAL  | 10,788.00               |
| 12419000  | IPAD AIR MARCA APPLE  | 12,000.00               |
| 12419000  | SERVIDOR  | 24,437.21               |
| 12419000  | Regulador   | 509.15                  |
| 12419000  | Cable y complemento de monitor, TABLET y SOFTWARE   | 884.00                  |
| 12419000  | Monitor   | 5,391.00                |
| 12419000  | IMAC APPLE  | 30,856.00               |
| 12419000  | COMPUTADORA   | 10,139.00               |
| 12419000  | NOBREAK   | 2,146.00                |
| 12419000  | MACBOOK PRO   | 39,999.00               |
| 12419000  | 2 LAPTOP Y UN REGULADOR   | 32,387.20               |
| 12419000  | COMPUTADORA PORTATIL MACBOOK  | 29,672.80               |
| 12419000  | IMPRESORA   | 5,999.00                |
| 12419000  | DISCO DURO VERBATIM   | 2,139.00                |
| 12419000  | DIADEMA LOGITECH  | 297.60                  |
| 12419000  | AUDÍFONOS   | 568.40                  |
| 12419000  | BOCINA BLUETOOTH  | 1,299.00                |
| 12419000  | APPLE PENCIL  | 2,099.00                |
| 12419000  | NOBREAK   | 2,552.00                |
| 12419000  | ORGANIZADOR   | 646.49                  |
| 12419000  | SILLA   | 999.00                  |
| 12419000  | CREDENZA  | 4,100.00                |
| 12419000  | ASPIRADORA RIDGID   | 1,712.50                |
| 12419000  | TOOL MOVIL URREA CON RUEDAS   | 13,706.56               |
| 12419000  | LIBRERO   | 5,054.89                |
| 12419000  | MESA KUDUKO   | 2,736.87                |
| 12419000  | FRIGOBAR  | 2,676.97                |
| 12419000  | SILLA Y UN ESTANTE METÁLICO   | 3,078.06                |
| 12419000  | LOCKER DE 4 PUERTAS CON CHAPA   | 4,292.00                |
| 12419000  | COMPUTADORA PORTATIL HP PROBOOK MOD. 440 PROY. LIRIO ACUATICO   | 20,648.00               |
| 12419000  | DISCO DURO EXTERNO.   | 2,330.00                |
| 12419000  | Rotafolio   | 1,759.00                |
| 12419000  | Mubles para oficina y Estantería  | 11,047.00               |
| 12419000  | Equipo de Computo   | 49,275.18               |
| 12419000  | Otros Mobiliarios y Equipo  | 3,998.00                |
| 12419000  | Rotafolio Blanco 175*60*90  | 2,337.20                |

**SISTEMA CONTABLE 2020**  
**RELACIÓN DE BIENES MUEBLES QUE COMPONEN SU PATRIMONIO**  
**Cuenta Pública de 2020**

Página 2 de 86

Fecha: 10/02/2021

| CÓDIGO   | DESCRIPCIÓN DEL BIEN  | VALOR EN LIBROS |
|----------|---|-----------------|
| 12419000 | Switch y No break Smart   | 250,813.00      |
| 12419000 | Cinco Repisas   | 23,194.20       |
| 12419000 | Mesa  | 2,613.56        |
| 12419000 | Troquel de uso rudo para grabado en seco de logotipo UNICACH con moneda superior de Laton   | 8,949.40        |
| 12419000 | Licuadora   | 1,316.60        |
| 12419000 | Cinco Entrepaños  | 5,214.20        |
| 12419000 | Procesador de Alimentos   | 1,676.20        |
| 12419000 | Dos Reguladores   | 1,471.66        |
| 12419000 | 3 ACCES POINT   | 7,367.16        |
| 12419000 | Cesto de basura   | 671.15          |
| 12419000 | Dos Bancas fijas  | 4,512.94        |
| 12419000 | NO BREAKS   | 1,128.27        |
| 12419000 | Dos Computadoras portatiles   | 41,718.99       |
| 12419000 | Ruteador  | 887.04          |
| 12419000 | Cincuenta Bancos  | 30,781.18       |
| 12419000 | Techo para mesa   | 3,107.33        |
| 12419000 | Molino/Cafe   | 7,611.60        |
| 12419000 | Maquina/Hielo   | 3,840.00        |
| 12419000 | Equipo  | 18,230.00       |
| 12419000 | Cuatro Licuadoras   | 4,685.78        |
| 12419000 | Horno Electrico   | 1,389.00        |
| 12419000 | Repisa  | 2,450.00        |
| 12419000 | Caja registradora   | 2,590.80        |
| 12419000 | Garabatos   | 3,360.00        |
| 12419000 | Bascula   | 876.00          |
| 12419000 | Batidora  | 946.79          |
| 12419000 | Tableta Samsug  | 4,347.54        |
| 12419000 | Disco duro externo ADATA  | 1,154.54        |
| 12419000 | Impresora multifuncional laser brother  | 2,668.00        |
| 12419000 | Rotafolio   | 1,879.20        |
| 12419000 | Computadora portatil Marca APPLE Modelo MAC BOOK PRO 13   | 30,649.52       |
| 12419000 | Sillon ECONOMALLA, asiento en tela, respaldo de malla, base estrella de 5 puntas en metal terminada en cromo y con rodajas tipo dual. | 1,336.46        |
| 12419000 | Impresora multifuncional monocromatica modelo: E515DN IMARCA: DELL  | 4,704.96        |
| 12419000 | Tableta modelo:IPAD PRO(MPDY2LL/A) MARCA: APPLE pantalla retina pantalla MULTI-TOUCHE de 10.5 pulgadas (diagonal)                     | 44,404.80       |
| 12419000 | Computadora portatil marca APPLE modelo MAC BOOK PRO 13   | 35,726.84       |
| 12419000 | Tableta digitalizadora marca WACOM modelo INTUOS S  | 2,627.40        |
| 12419000 | Computadora portatil marca DELL MODELO  | 18,113.40       |
| 12419000 | Silla de visita Estructura en acero y tapizada  | 572.23          |
| 12419000 | Silla ejecutiva ERGONOMICA MOD. BM9040  | 2,849.96        |
| 12419000 | Computadora de escritorio. HP 400 G4  | 23,548.00       |
| 12419000 | Impresora de inyeccion de tinta Color tamaño tabloide   | 2,993.96        |
| 12419000 | Impresora LÁSERJET monocromatica HP modelo M203DW (G3Q47A)  | 3,778.12        |
| 12419000 | Silla Ejecutiva ergonomica MOD. BM9040  | 2,849.96        |
| 12419000 | Dos archiveros movil MOD. ARCHIV-04   | 3,327.02        |
| 12419000 | Dos archiveros metalicos de 4 cajones MOD. 14532  | 7,922.20        |
| 12419000 | Archivero 2 GAV. Tamaño carta/oficio mod. ARCHIV-01   | 3,235.36        |
| 12419000 | Escritorio mod. OPER-01   | 4,310.11        |
| 12419000 | Archicero mod. ARCHIV-03  | 3,130.18        |
| 12419000 | Tres escritorios  | 16,791.09       |
| 12419000 | Tres Libreror   | 8,463.64        |
| 12419000 | Veinticuatro computadoras portatiles  | 558,575.76      |
| 12419000 | Dos archiveros verticales de 2 gavetas  | 6,365.54        |
| 12419000 | Nueve ACCESS POINT  | 13,979.16       |
| 12419000 | Dos Reguladores   | 2,838.00        |
| 12419000 | Dos extinguidores   | 6,500.00        |
| 12419000 | Doce Discos duros   | 29,282.38       |
| 12419000 | Servidor  | 38,601.32       |
| 12419000 | Unidad lectora  | 1,896.60        |
| 12419000 | Horno   | 17,549.40       |
| 12419000 | Enfriador - Calentador de agua  | 3,999.98        |
| 12419000 | Dos NO BREAKS   | 22,868.24       |
| 12419000 | Estante   | 986.00          |
| 12419000 | Equipo  | 59,272.00       |
| 12419000 | Enfriador   | 12,450.60       |
| 12419000 | Cajonera  | 2,071.23        |
| 12419000 | Seis Monitores  | 51,677.37       |
| 12419000 | Silla Ejecutiva Fija  | 2,849.96        |
| 12419000 | Cuatro AIPADS   | 69,512.92       |
| 12419000 | Diez tabletas   | 85,451.93       |
| 12419000 | Veinticinco Computadoras  | 544,418.71      |
| 12419000 | Impresora Inyeccion de Tinta  | 2,993.96        |
| 12419000 | Horno Electrico   | 2,900.00        |
| 12419000 | Refrigerador  | 7,000.00        |
| 12419000 | Dos RACKS   | 2,998.00        |
| 12419000 | Cinco Mesas   | 7,495.00        |
| 12419000 | Sillon  | 3,178.79        |
| 12419000 | Seis C.P.U  | 148,377.91      |
| 12419000 | Siete Sillas  | 15,441.67       |
| 12419000 | Cuatro Archiveros   | 11,249.22       |
| 12419000 | Dos Gavinetes   | 12,368.19       |
| 12419000 | Dos Ruteadores  | 32,000.00       |
| 12419000 | Rotafolio   | 1,879.20        |
| 12419000 | Troquel   | 8,949.40        |
| 12419000 | Escalera tipo tijera (Aluminio)   | 1,358.26        |
| 12419000 | Rotafolio   | 1,759.00        |
| 12419000 | Dos Reguladores (Microvolt 2000 VA / 1800 WATTS C/PROT/linea 4)   | 1,471.66        |
| 12419000 | Carro(Color rojo de tres entrepaños)  | 2,143.68        |
| 12419000 | Mesa (Comedor Cafeteria 120 X 70 CM. 4 patas)   | 2,613.56        |
| 12419000 | Dos Bancas Fijas (Metalica para exterior 120 X 40 CM.)  | 4,512.94        |

**SISTEMA CONTABLE 2020**  
**RELACIÓN DE BIENES MUEBLES QUE COMPONEN SU PATRIMONIO**  
**Cuenta Pública de 2020**

Fecha: 10/02/2021

| CÓDIGO   | DESCRIPCIÓN DEL BIEN  | VALOR EN LIBROS |
|----------|---|-----------------|
| 12419000 | Ruteador (2.4 GHZ, 300 MBPS)  | 887.04          |
| 12419000 | No Breaks (750 VA 375 W)  | 1,128.27        |
| 12419000 | Computadora Portatil (Intel Core i5, Sistema Operativo Windows 10, memoria de 8GB DDR4) | 20,794.33       |
| 12419000 | Tres Access Point (Incluye POE)   | 7,367.16        |
| 12419000 | Catorce Computadoras Portatiles   | 372,865.42      |
| 12419000 | Nueve Access Point  | 13,979.16       |
| 12419000 | Extinguidor   | 6,500.00        |
| 12419000 | Siete Discos Duros  | 11,774.96       |
| 12419000 | Unidad Lectora  | 1,896.60        |
| 12419000 | Horno   | 17,549.40       |
| 12419000 | Frigo-Bar   | 5,550.00        |
| 12419000 | Enfriador Calentador de Agua  | 3,999.98        |
| 12419000 | Dos No Breaks   | 22,868.24       |
| 12419000 | Equipo  | 59,272.00       |
| 12419000 | Enfriador   | 12,450.60       |
| 12419000 | Cinco Monitores   | 45,065.37       |
| 12419000 | Siete Tablet  | 62,408.70       |
| 12419000 | Impresora Inyeccion de Tinta  | 2,993.96        |
| 12419000 | Horno Electrico   | 2,900.00        |
| 12419000 | Dos Rack  | 2,998.00        |
| 12419000 | Dos Ruteadores  | 32,000.00       |
| 12419000 | Conjunto Recepcion  | 17,902.37       |
| 12419000 | Diesiocho Computadoras  | 391,125.20      |
| 12419000 | Mesa de trabajo   | 8,462.50        |
| 12419000 | Computadora de escritorio MAC APPLE MNE02E/A  | 42,000.00       |
| 12419000 | Conjunto recepcion  | 17,902.37       |
| 12419000 | Pistola de calor térmica  | 1,618.15        |
| 12419000 | Seis Reguladores  | 5,220.00        |
| 12419000 | Dos No Breaks   | 6,008.80        |
| 12419000 | Dos Computadoras  | 46,400.00       |
| 12419000 | Dos Basculas  | 4,400.00        |
| 12419000 | Dos Congeladores  | 15,222.53       |
| 12419000 | Cuatro Impresoras   | 17,017.08       |
| 12419000 | Dos Refrigeradores  | 52,427.51       |
| 12419000 | Estufa  | 18,100.00       |
| 12419000 | Siete Anaqueles   | 28,346.92       |
| 12419000 | Seis Sillones   | 15,059.80       |
| 12419000 | Librero Vertical  | 9,087.22        |
| 12419000 | Modulo  | 17,902.37       |
| 12419000 | Computadora Portatil  | 21,014.56       |
| 12419000 | Seis Sillones   | 15,059.80       |
| 12419000 | Dos Access Point  | 5,863.80        |
| 12419000 | Seis Equipos  | 102,752.80      |
| 12419000 | Caja  | 7,960.79        |
| 12419000 | Cuatro C.P.U  | 96,815.91       |
| 12419000 | Computadora Portatil  | 10,428.40       |
| 12419000 | Scanner   | 7,197.80        |
| 12419000 | Cuatro Impresoras   | 29,622.92       |
| 12419000 | Dos Libreros Verticales   | 6,575.26        |
| 12419000 | Dos Mesas   | 4,999.00        |
| 12419000 | Cuatro Archiveros Verticales de 4 Gavetas   | 12,413.20       |
| 12419000 | Archivero   | 6,165.01        |
| 12419000 | Tres Libreros   | 12,287.52       |
| 12419000 | Siete No Breaks   | 41,115.63       |
| 12419000 | Cuatro Sillones   | 10,977.41       |
| 12419000 | Tres Scanner  | 17,908.08       |
| 12419000 | Diez Access Point   | 86,682.61       |
| 12419000 | Veinte Discos Duros   | 42,460.05       |
| 12419000 | Trece Impresoras  | 192,181.15      |
| 12419000 | Impresora Laser Monocromatica   | 6,087.68        |
| 12419000 | Equipo  | 2,999.00        |
| 12419000 | Archivero Vertical de 2 gavetas   | 3,170.00        |
| 12419000 | Mesa  | 4,600.00        |
| 12419000 | Cafetera  | 2,900.00        |
| 12419000 | Vitrina   | 4,900.00        |
| 12419000 | Computadora   | 23,573.29       |
| 12419000 | Siete Sillas  | 3,049.30        |
| 12419000 | Cuatro Computadoras Portatiles  | 101,762.30      |
| 12419000 | Ocho Access Point   | 67,574.61       |
| 12419000 | Tinaco  | 2,900.00        |
| 12419000 | Enfriador Calentador de Agua  | 1,898.57        |
| 12419000 | Dos Computadoras  | 35,832.40       |
| 12419000 | Refrigerador  | 15,622.50       |
| 12419000 | Librero   | 3,418.52        |
| 12419000 | Computadora portatil  | 29,476.76       |
| 12419000 | 24 Kits de negocios simuladores   | 36,928.08       |
| 12419000 | Computadora Portatil  | 17,499.00       |
| 12419000 | Refrigeradir Congelador   | 45,702.00       |
| 12419000 | Ocho Extinguidores  | 5,106.04        |
| 12419000 | Rotafolio   | 1,608.25        |
| 12419000 | Tres Equipos  | 37,444.80       |
| 12419000 | DVR   | 12,332.92       |
| 12419000 | Monitor   | 2,105.40        |
| 12419000 | C.P.U.  | 21,755.80       |
| 12419000 | Unidad  | 3,000.00        |
| 12419000 | Access Point  | 2,987.00        |
| 12419000 | Equipo  | 2,999.00        |
| 12419000 | Seis Impresoras   | 38,880.51       |
| 12419000 | Dos Libreros Verticales   | 6,575.26        |

SISTEMA CONTABLE 2020  
RELACIÓN DE BIENES MUEBLES QUE COMPONEN SU PATRIMONIO  
Cuenta Pública de 2020

Fecha: 10/02/2021

| CÓDIGO   | DESCRIPCIÓN DEL BIEN                      | VALOR EN LIBROS |
|----------|---|-----------------|
| 12419000 | Dos Mesas                                 | 4,999.00        |
| 12419000 | Cuatro Archiveros Verticales de 4 Gavetas | 12,414.40       |
| 12419000 | Tres Sillones Ejecutivos Giratorios       | 7,913.24        |
| 12419000 | Ocho Sillas                               | 11,696.00       |
| 12419000 | Archivero                                 | 6,165.01        |
| 12419000 | Dos Libreros                              | 8,869.00        |
| 12419000 | Seis Computadoras Portátiles              | 155,749.97      |
| 12419000 | Nueve Discos Duros                        | 16,354.78       |
| 12419000 | Cinco NO BREAKS                           | 15,712.23       |
| 12419000 | Cinco Escritorios                         | 27,544.98       |
| 12419000 | Cuatro Sillones                           | 10,977.41       |
| 12419000 | Cinco Computadoras                        | 106,773.30      |
| 12419000 | Dos Tablet                                | 11,998.00       |
| 12419000 | Cesto Para Basura                         | 470.50          |
| 12419000 | Credenza                                  | 6,376.74        |
| 12419000 | Proyector                                 | 11,999.00       |
| 12419000 | Tres Cafeteras                            | 2,252.47        |
| 12419000 | Tres Frigorares                           | 7,699.00        |
| 12419000 | Sillon Ejecutivo                          | 2,299.00        |
| 12419000 | Ocho Equipos                              | 464,715.00      |
| 12419000 | Caja                                      | 7,960.79        |
| 12419000 | Ocho Extinguidores                        | 5,106.04        |
| 12419000 | Dos Impresoras                            | 15,941.88       |
| 12419000 | Rotafolio                                 | 1,608.25        |
| 12419000 | Monitor                                   | 2,105.40        |
| 12419000 | C.P.U.                                    | 21,755.80       |
| 12419000 | Access Point                              | 2,987.00        |
| 12419000 | Computadora Portatil                      | 21,014.56       |
| 12419000 | Equipo                                    | 30,996.76       |
| 12419000 | Diez Impresoras                           | 93,978.51       |
| 12419000 | Libreros Verticales                       | 6,575.26        |
| 12419000 | Dos Mesas                                 | 4,999.00        |
| 12419000 | Cuatro Archiveros Verticales de 4 Gavetas | 12,413.20       |
| 12419000 | Tres Sillones Ejecutivos Giratorios       | 7,913.24        |
| 12419000 | Dos Discos Duros                          | 6,377.68        |
| 12419000 | Archivero                                 | 6,165.01        |
| 12419000 | Dos Libreros                              | 8,869.00        |
| 12419000 | Diez Discos Duros                         | 18,357.57       |
| 12419000 | Seis No Breaks                            | 20,711.23       |
| 12419000 | Cinco Escritorios                         | 27,544.97       |
| 12419000 | Cuatro Sillones                           | 10,977.41       |
| 12419000 | Ocho Computadoras                         | 212,312.96      |
| 12419000 | 4 Tablet                                  | 37,095.00       |
| 12419000 | Cesto Para Basura                         | 470.50          |
| 12419000 | Credenza                                  | 6,376.74        |
| 12419000 | Scanner                                   | 6,496.00        |
| 12419000 | Cafetera                                  | 544.51          |
| 12419000 | Tres Frigobares                           | 7,699.00        |
| 12419000 | Escritorio Ejecutivo                      | 2,299.00        |
| 12419000 | Dos Acces Point                           | 19,108.00       |
| 12419000 | Ocho Computadoras                         | 230,848.31      |
| 12419000 | Tres Switch                               | 75,459.43       |
| 12419000 | C.P.U                                     | 34,399.80       |
| 12419000 | Ocho Sillas                               | 11,696.00       |
| 12419000 | Apuntador                                 | 578.84          |
| 12419000 | Dos Equipos                               | 24,963.20       |
| 12419000 | Software                                  | 12,269.32       |
| 12419000 | Unidad                                    | 3,000.00        |
| 12419000 | DVR                                       | 12,332.92       |
| 12419000 | Tres Impresoras                           | 16,993.51       |
| 12419000 | Mesa                                      | 999.00          |
| 12419000 | Dos Archiveros Verticales de 4 Gavetas    | 5,517.20        |
| 12419000 | Dos Sillones Ejecutivos Giratorios        | 5,064.24        |
| 12419000 | Tres Sillas                               | 3,212.00        |
| 12419000 | Librero                                   | 3,000.03        |
| 12419000 | Tres Computadoras Portátiles              | 66,143.93       |
| 12419000 | Cuatro No Breaks                          | 11,712.23       |
| 12419000 | Cuatro Discos Duros                       | 6,913.60        |
| 12419000 | Dos Escritorios                           | 10,308.97       |
| 12419000 | Computadoras                              | 56,340.14       |
| 12419000 | Cesto para basura                         | 470.50          |
| 12419000 | Cafetera                                  | 544.52          |
| 12419000 | Frigobar                                  | 2,955.00        |
| 12419000 | Camilla                                   | 1,557.88        |
| 12419000 | Laminadora                                | 69,513.00       |
| 12419000 | Seis Equipos                              | 71,988.20       |
| 12419000 | Ocho Enfriadores                          | 139,763.85      |
| 12419000 | Sesenta Mesas                             | 43,733.09       |
| 12419000 | Refrigerador                              | 22,470.20       |
| 12419000 | Dos Impresoras                            | 10,910.66       |
| 12419000 | Seis Acces Point                          | 77,552.67       |
| 12419000 | Gabinete                                  | 7,368.39        |
| 12419000 | Tres SWITCH                               | 160,444.24      |
| 12419000 | Tableta                                   | 22,499.00       |
| 12419000 | Enfriador de Agua                         | 2,799.00        |
| 12419000 | Seis No Breaks                            | 85,240.98       |
| 12419000 | Dos Computadoras Portátiles               | 40,805.31       |
| 12419000 | Horno                                     | 104,773.64      |
| 12419000 | Dos Congelador                            | 27,168.36       |

SISTEMA CONTABLE 2020  
RELACIÓN DE BIENES MUEBLES QUE COMPONEN SU PATRIMONIO  
Cuenta Pública de 2020

Fecha: 10/02/2021

| CÓDIGO   | DESCRIPCIÓN DEL BIEN   | VALOR EN LIBROS |
|----------|--|-----------------|
| 12419000 | Treinta Ventiladores de Techo  | 18,118.27       |
| 12419000 | Librero  | 5,839.44        |
| 12419000 | Cuatro Silla   | 9,670.00        |
| 12419000 | Archivero  | 1,499.00        |
| 12419000 | Tripie   | 776.04          |
| 12419000 | Cubeta   | 1,038.20        |
| 12419000 | Cinco Impresoras   | 30,172.11       |
| 12419000 | Extractor  | 475.33          |
| 12419000 | Dos Mesas  | 14,401.40       |
| 12419000 | Monitor  | 7,812.60        |
| 12419000 | C.P.U.   | 18,229.40       |
| 12419000 | Foliador   | 470.75          |
| 12419000 | Refrigerador   | 9,819.10        |
| 12419000 | Ocho Reloj de Pared  | 1,592.00        |
| 12419000 | Fogon  | 17,330.92       |
| 12419000 | Ochenta Sillas Fijas Con Paleta  | 67,780.19       |
| 12419000 | Dos Bancos   | 1,924.78        |
| 12419000 | Librero  | 2,799.00        |
| 12419000 | Cinco Sillas   | 7,027.01        |
| 12419000 | Carro  | 7,192.00        |
| 12419000 | Dos Computadoras Portatiles  | 40,981.04       |
| 12419000 | Cuatro Discos Duro   | 8,012.05        |
| 12419000 | Scanner  | 7,011.81        |
| 12419000 | Dos Reguladores de Voltaje   | 10,828.63       |
| 12419000 | Regulador  | 709.92          |
| 12419000 | Tres Switch  | 76,067.44       |
| 12419000 | Tres Computadoras  | 45,427.69       |
| 12419000 | Parrilla   | 15,680.37       |
| 12419000 | Cestos de Basura   | 16,936.00       |
| 12419000 | Cuatro Acces Point   | 7,933.70        |
| 12419000 | Seis Extinguidores   | 3,829.53        |
| 12419000 | Seis Bancas Fija   | 24,119.25       |
| 12419000 | Dos Cafeteras  | 1,471.72        |
| 12419000 | Veinte Mesas para Computadora  | 59,999.84       |
| 12419000 | Dos Equipos  | 24,643.10       |
| 12419000 | Dos Extractores  | 5,900.00        |
| 12419000 | Refrigerador   | 5,090.00        |
| 12419000 | Cinco Sillones Ejecutivo Giratorio   | 6,496.00        |
| 12419000 | Tres Archiveros Verticales de 4 Gavetas  | 16,179.00       |
| 12419000 | Escalera   | 8,700.00        |
| 12419000 | Cuarenta y Seis Ventiladores de Techo  | 26,093.04       |
| 12419000 | Sesenta Sillas   | 54,411.90       |
| 12419000 | Librero  | 2,198.00        |
| 12419000 | Pedestal   | 2,202.56        |
| 12419000 | Treinta y Un Computadoras Portatiles   | 847,332.14      |
| 12419000 | Seis Discos Duros  | 11,485.44       |
| 12419000 | Veinte y Siete No Breaks   | 133,346.80      |
| 12419000 | Dos Scanner  | 39,999.12       |
| 12419000 | Dos Impresoras Laser Monocromaticas  | 12,521.04       |
| 12419000 | Tres Regulador de Voltaje  | 7,964.41        |
| 12419000 | Pantalla   | 104,396.52      |
| 12419000 | Seis Switch  | 183,838.47      |
| 12419000 | Dos Tabletas   | 29,060.00       |
| 12419000 | Quince Computadoras  | 418,938.09      |
| 12419000 | Catorce Reguladores  | 8,347.10        |
| 12419000 | Impresora Laser a Color  | 14,726.20       |
| 12419000 | Sacapuntas Electrico   | 415.00          |
| 12419000 | Campana  | 185,600.00      |
| 12419000 | Tres Cilindros   | 20,916.57       |
| 12419000 | Fuente   | 24,969.00       |
| 12419000 | Tres Gabinete  | 10,457.14       |
| 12419000 | Nueve Access Point   | 130,549.91      |
| 12419000 | Bocina   | 797.00          |
| 12419000 | Servidor   | 393,352.73      |
| 12419000 | Proyector  | 9,236.00        |
| 12419000 | Dos Lamparas   | 1,228.00        |
| 12419000 | Mamparas (juego De 8 Paneles,Med.7.56x2.50m,Riel De Aluminio,Aislamiento Acustico) | 41,398.84       |
| 12419000 | Asiento (juego De 10 Sillas Fijas Con Respaldo)                                    | 22,557.28       |
| 12419000 | Sofa Dos Plazas (con Respaldo Y Coderas)   | 5,889.93        |
| 12419000 | Sillon (ejecutivo Asiento Tapiz Tela Col.Negro, Con Brazos Fijos)                  | 2,000.00        |
| 12419000 | Silla (de Visita,Asiento/Respaldo Hormas Vinilicas Tapiz Tela)                     | 11,356.40       |
| 12419000 | Mesa (de Trabajo,Med.120x60cm,Estructura Metalica De 4 Patas)                      | 2,941.76        |
| 12419000 | Mesa (de Escritorio Para Pc,Med.120x60cm,Con Porta C.P.U Y Porta Teclado)          | 4,398.72        |
| 12419000 | Computadora Portatil (ALL I)   | 26,799.00       |
| 12419000 | CuarentaSillones   | 39,935.77       |
| 12419000 | Treinta Cestos para Basura   | 5,028.32        |
| 12419000 | Base   | 3,000.00        |
| 12419000 | Impresora  | 4,127.39        |
| 12419000 | Conjunto Recepcion   | 27,088.32       |
| 12419000 | Conjunto Recepcion   | 27,088.32       |
| 12419000 | Ocho Espejos   | 9,639.97        |
| 12419000 | Espejo   | 1,205.00        |
| 12419000 | Cama   | 5,000.76        |
| 12419000 | Cama   | 5,000.76        |
| 12419000 | Doce Archiveros Verticales de 4 gavetas  | 35,102.81       |
| 12419000 | Veinte Escritorios Secretariales   | 42,078.97       |
| 12419000 | Buro   | 1,845.56        |
| 12419000 | Buro   | 1,845.56        |
| 12419000 | Buro   | 1,845.56        |

**SISTEMA CONTABLE 2020**  
**RELACIÓN DE BIENES MUEBLES QUE COMPONEN SU PATRIMONIO**  
**Cuenta Pública de 2020**

Página 6 de 86

Fecha: 10/02/2021

| CÓDIGO   | DESCRIPCIÓN DEL BIEN   | VALOR EN LIBROS |
|----------|--|-----------------|
| 12419000 | Buro   | 1,845.56        |
| 12419000 | SWITCH   | 26,868.68       |
| 12419000 | Switch (de Acceso,Capacidad De 136 Bgpps)  | 41,351.68       |
| 12419000 | Computadora Portatil (procesador Sexta Generacion Intel Core I7-6600 De 2.6ghz)              | 25,682.40       |
| 12419000 | Computadora Portatil (procesador Intel Celeron N2840 A 2.16ghz,Disco Duro 500gb)             | 13,386.96       |
| 12419000 | Procesador (de Alimentos,Capacidad De 14 Tazas,3.31 Lt)                                      | 6,000.00        |
| 12419000 | Escritorio   | 1,499.00        |
| 12419000 | Monitor De Signos Vitales,6 Parametros,De 12",Portatil Aerodinamica                          | 20,003.04       |
| 12419000 | Monitor De 27"Sintonizador Independiente,Luz Led,Voltaje Ac 100-240v                         | 11,214.88       |
| 12419000 | Silla Fija Con Paleta Estructura Tubular,Parrilla,Asiento Y Respaldo Concha De Polipropileno | 61,526.40       |
| 12419000 | Rectoria   | 196,055.34      |
| 12419000 | Silla Fija Con Paleta Estructura Tubular,Asiento Y Respaldo En Una Sola Concha               | 10,254.40       |
| 12419000 | Computadora  | 19,999.20       |
| 12419000 | Computadora Portatil Intel Core I5 A 2.3ghz,8gb De Ram, 1tb De Disco Duro,Pantalla 14"       | 20,000.00       |
| 12419000 | Switch Industria De 4 Puertos 10/100base-Tx,Oe+1 Puerto Sfp                                  | 8,971.44        |
| 12419000 | No Breaks Capacidad De Salida 1500volts,8 Receptaculos De Salida,Gabinete Metal              | 41,102.28       |
| 12419000 | Computadora Portatil Procesador Intel Core I7-6600u De 2.6ghz,Pantalla De 15.6"              | 69,746.16       |
| 12419000 | Computadora Todo En Uno,Pantalla De 19.5"Led,Procesador Intel Celeron N3050 1.6ghz           | 40,790.24       |
| 12419000 | C.P.U. Procesador Intel Core I7-6700 Graphics 530,Disco Duro 1tb 7200rpm                     | 27,857.30       |
| 12419000 | Monitor De 19.5"   | 12,000.00       |
| 12419000 | Impresora Multifuncional Tecnologia Laser,Monitor Lcd,Memoria Estandar 256mb                 | 5,069.65        |
| 12419000 | Computadora Portatil Procesador De Sexta Generacion Intel Core I7-6820hq,Pantalla 17.3"      | 98,626.68       |
| 12419000 | C.P.U. Procesador Intel Core I7-6700 De 3.4ghz,Disco Duro Sata De 1tb                        | 50,000.00       |
| 12419000 | Monitor Ultrasharp De 25"  | 15,048.16       |
| 12419000 | Impresora Multifuncional,Tecnologia Inyeccion De Tinta A Color,550mb Memoria                 | 5,631.57        |
| 12419000 | Regulador Capacidad De 2500va,4 Contactos Tipo Nema-15r,Interruptor De Encendido             | 5,829.04        |
| 12419000 | Computadora Portatil Procesador Intel Core I3 5005u,Disco Duro 1tb,Pantalla De 14"           | 26,260.08       |
| 12419000 | Computadora Imac 21.5  | 22,999.99       |
| 12419000 | Computadora Todo En Uno Pantalla 21.5" Ci5 2.8ghz,8gb,1tb Dd,Os X                            | 18,990.00       |
| 12419000 | Archivero Vertical De 4 Gavetas Charcoal   | 2,949.00        |
| 12419000 | Computadora De Escritorio Todo En Uno,Procesador Intel Celeron N3050 1.6ghz                  | 20,395.12       |
| 12419000 | Computadora De Escritorio Procesador Intel Xeon E5 6-Core A 3.5ghz,384 Bits                  | 87,198.36       |
| 12419000 | Computadora De Escritorio Pantalla De 21",Procesador Intel Core I5-De 4 Nucleos              | 34,700.24       |
| 12419000 | Computadora Todo En Uno  | 14,264.10       |
| 12419000 | Impresora Multifuncional,Frecuencia Del Procesador 1200mhz,Impresion A Colores               | 4,419.30        |
| 12419000 | Impresora Negra,Pantalla Led,Laser,Red Ethernet Y Wifi,Entrada Usb 2.0                       | 4,698.00        |
| 12419000 | Impresora Laser Monocromatica,Software Inteligente,Pantalla De Graficos Lcd                  | 10,245.12       |
| 12419000 | Impresora Multifuncional Tecnologia Laser,Monitor Lcd,Memoria Estandar 256mb                 | 5,069.65        |
| 12419000 | Impresora Multifuncional,Tecnologia Inyeccion De Tinta A Color,550mb Memoria                 | 5,631.57        |
| 12419000 | Impresora Multifuncional   | 2,999.25        |
| 12419000 | Impresora Multifuncional   | 1,999.00        |
| 12419000 | Impresora Multifuncional Sistema De Tinta Continua   | 3,350.00        |
| 12419000 | Impresora Multifuncional   | 1,699.15        |
| 12419000 | Impresora Multifuncional   | 3,199.20        |
| 12419000 | Impresora  | 4,499.25        |
| 12419000 | Impresora Laser Monocromatica,Panel De Control Lcd De 2 Lineas,Conexion De Red               | 5,122.56        |
| 12419000 | Impresora Tecnologia De Impresion Laser A Color,Monitor Lcd De 4 Lineas                      | 15,035.92       |
| 12419000 | Impresora Multifuncional A Color,Tipo Tanque De Tinta,Monocromatica                          | 4,424.24        |
| 12419000 | Impresora Laser Multifuncional A Color,Memoria 512mb,Procesador 525nhz                       | 8,706.96        |
| 12419000 | Impresora Multifuncional   | 1,998.00        |
| 12419000 | Impresora Multifuncional Tecnologia De Inyeccion De Tinta A Color                            | 10,719.56       |
| 12419000 | Impresora  | 609.00          |
| 12419000 | Impresora Multifuncional   | 4,199.00        |
| 12419000 | Impresora Multifuncional   | 1,599.20        |
| 12419000 | Impresora Multifuncional   | 2,999.25        |
| 12419000 | Impresora Multifuncional,A Color   | 6,000.01        |
| 12419000 | Computadora Portatil Pantalla 13.3"  | 20,000.00       |
| 12419000 | Computadora Portatil   | 26,999.10       |
| 12419000 | Computadora Portatil   | 12,998.99       |
| 12419000 | Cafetera De Goteo,Capacidad De 40 Tazas,Filtro Permanente                                    | 1,229.60        |
| 12419000 | Cafetera Capacidad 35 Tazas,Percoladora  | 729.00          |
| 12419000 | Refrigerador 11"Color Aluminio Silver  | 5,798.84        |
| 12419000 | Regulador Capacidad De 2500va,4 Contactos Tipo Nema-15r,Interruptor De Encendido             | 5,829.04        |
| 12419000 | C.P.U. Procesador Intel Core I7-6700 Hasta 4.0ghz,Disco Duro 500gb                           | 12,130.80       |
| 12419000 | C.P.U. Procesador De Sexta Generacion Intel Core I7-6700 Hasta 4.0ghz                        | 23,500.64       |
| 12419000 | C.P.U. Procesador Intel Core I7-6700 A 3.4ghz,Disco Duro 1tb                                 | 15,000.00       |
| 12419000 | C.P.U. Procesador Intel Core I7-6700 Hasta 4.0ghz,Disco Duro 500gb                           | 12,130.80       |
| 12419000 | C.P.U. Procesador De Sexta Generacion Intel Core I5-6500 A 3.2ghz                            | 22,000.00       |
| 12419000 | C.P.U. Procesador Intel Core I7-6700 Graphics 530,Disco Duro 1tb 7200rpm                     | 27,857.30       |
| 12419000 | C.P.U. Procesador Intel Core I7-6700 De 3.4ghz,Disco Duro Sata De 1tb                        | 50,000.00       |
| 12419000 | C.P.U. Procesador Intel Core I5-6500 A 3.2ghz,Disco Duro 500gb                               | 19,737.60       |
| 12419000 | Monitor Fetal Lcd Display,Luz De Fondo,Bocina Interconstruida                                | 9,744.00        |
| 12419000 | Monitor Wled De 21.5"  | 30,000.00       |
| 12419000 | Monitor De 18.5"   | 7,362.48        |
| 12419000 | Monitor De Signos Vitales,6 Parametros,De 12",Portatil Aerodinamica                          | 20,003.04       |
| 12419000 | Monitor De 27"Sintonizador Independiente,Luz Led,Voltaje Ac 100-240v                         | 11,214.88       |
| 12419000 | Monitor De 18.5"   | 12,800.00       |
| 12419000 | Monitor De Signos Vitales,Pantalla De 12",Diseño Moderno Aerodinamico                        | 20,003.04       |
| 12419000 | Monitor De 19.5"   | 12,000.00       |
| 12419000 | Monitor Ultrasharp De 25"  | 15,048.16       |
| 12419000 | Bocina 2.1   | 849.00          |
| 12419000 | Bocina Col.Negro,Interfaz 1x Plug 3.5mm,Poder 200watts,Salida De Auricular                   | 21,924.00       |
| 12419000 | Bocina   | 2,499.00        |
| 12419000 | Bocina Monitor Activos 8",Controlador 56w,Poder 112w   | 10,124.48       |
| 12419000 | Bocina Canales De Salida 2.1,Potencia Rms 7w,Potencia Rms 1.5w                               | 450.55          |
| 12419000 | Bocina Canales De Salida 2.1,Potencia Rms 7w,Potencia Rms 1.5w                               | 450.56          |
| 12419000 | Bocina 2.1   | 849.00          |
| 12419000 | Bocina   | 1,329.30        |
| 12419000 | Bocina Portatil  | 1,840.39        |



**SISTEMA CONTABLE 2020**  
**RELACIÓN DE BIENES MUEBLES QUE COMPONEN SU PATRIMONIO**  
**Cuenta Pública de 2020**

Página 7 de 86

Fecha: 10/02/2021

| CÓDIGO   | DESCRIPCIÓN DEL BIEN   | VALOR EN LIBROS |
|----------|--|-----------------|
| 12419000 | Switch Industria De 4 Puertos 10/100base-Tx,Oe+1 Puerto Sfp                                | 8,971.44        |
| 12419000 | Archivero 4 Gavetas,Col.Almendra   | 4,448.99        |
| 12419000 | Archivero 4 Gavetas Charcoal   | 2,064.30        |
| 12419000 | Archivero Ergonomico 2 Gavetas,Med.43x58x55 Cms,L/Platinum Caoba/Caoba                     | 1,719.53        |
| 12419000 | Archivero Vertical De 2 Gavetas Color Negro Oficio   | 2,706.76        |
| 12419000 | Archivero Vertical De 2 Gavetas Blanco Texturizado   | 2,698.00        |
| 12419000 | Archivero Vertical De 2 Gavetas Color Oyamel-Gris  | 2,788.11        |
| 12419000 | Archivero Vertical De 2 Gavetas Texturizado Blanco   | 1,349.00        |
| 12419000 | Escritorio En L,Cuerpo Laminado Col.Cerezo,Porta Teclado Deslizable,2 Cajones              | 9,523.60        |
| 12419000 | Escritorio Basico,Estructura Metalica Col.Negra,Cubierta Melanina Col.Chocolate            | 58,324.89       |
| 12419000 | Escritorio En L Serie Clear  | 2,449.30        |
| 12419000 | Escritorio En L  | 2,099.30        |
| 12419000 | Escritorio   | 1,699.00        |
| 12419000 | Escritorio En L,Color Cerezo,Porta Teclado,Plataforma Metalica Y Melanina                  | 23,809.00       |
| 12419000 | Escritorio En L Havano   | 6,507.60        |
| 12419000 | Escritorio Estudiantil   | 998.00          |
| 12419000 | Scanner Color Negro,A Colores,Cama Plana, Tamaño De Papel A4                               | 1,987.08        |
| 12419000 | Scanner Latino C/Access  | 15,000.00       |
| 12419000 | Scanner Portatil   | 1,409.25        |
| 12419000 | Archivero Vertical De 3 Gavetas Med.49.5x60x95cm,Jaladera De Arco,Cerradura General,En     | 3,482.44        |
| 12419000 | Archivero Vertical De 4 Gavetas Charcoal   | 2,949.00        |
| 12419000 | Archivero Vertical De 4 Gavetas Med.49.5x60x126cm,Jaladera De Arco,Cerradura               | 6,457.68        |
| 12419000 | Archivero Vertical De 4 Gavetas Med.49.5x60x126cm,Jaladera De Arco,Cerradura               | 3,228.83        |
| 12419000 | Archivero Vertical De 4 Gavetas Med.134.2x46x70cm,En Acero,Cerradura General,Col.Arena     | 9,281.37        |
| 12419000 | Escalera Convertible De Aluminio 17 Peldaños   | 1,808.00        |
| 12419000 | Escalera Convertible Aluminio T-ii 13  | 1,528.99        |
| 12419000 | Mesa Plegable Tipo Maleta,Base Tubular Plagable Col.Gris,Superficie Resina                 | 2,528.80        |
| 12419000 | Mesa De Mayo Cromada En Forma De U,Doble Rodaja,Ajuste De Altura                           | 835.20          |
| 12419000 | Mesa De Picnic 6   | 2,199.00        |
| 12419000 | Mesa Rectangular Med.160x74x75cm,Col.English Oak/Negro,Cubierta Melanina                   | 26,450.32       |
| 12419000 | Mesa De Trabajo Metalica,Med 120x75x75cm   | 1,722.60        |
| 12419000 | Mesa Rectangular Med.160x74x75cm,Col.English Oak/Negro,Cubierta Melanina                   | 54,935.28       |
| 12419000 | Mesa Plegable De 2.44mts. ,cubierta De Polipropileno,Estructura Metalica                   | 2,308.40        |
| 12419000 | Mesa Plegable De 1.82mts. ,cubierta De Polipropileno,Estructura Metalica                   | 1,389.10        |
| 12419000 | Mesa Para Pantalla De Tv,Estructura Metalica,Cubierta De Formaica                          | 12,305.28       |
| 12419000 | Mesa De Trabajo P/Maestro,Estructura Tubular,Cubierta En Melanina                          | 1,818.88        |
| 12419000 | Mesa Riñon Rodajas De Hule Suave De 41.0mm   | 2,668.00        |
| 12419000 | Mesa Aluminio Enrollable   | 0.06            |
| 12419000 | Mesa De Trabajo Rectangular,Cubierta Melanina Col.Nogal,Cuerpo Tubular                     | 10,008.48       |
| 12419000 | Mesa De Trabajo,Med.153x59x75cm,Col.Negra,Cubierta Melanina                                | 10,913.28       |
| 12419000 | Mesa De Aluminio Enrollable  | 0.03            |
| 12419000 | Estante Metalico,5 Entrepaños De 31x45m,Color Arena,4 Postes De 1.80m                      | 1,831.26        |
| 12419000 | Mouse Inalambrico  | 229.00          |
| 12419000 | Mesa De Trabajo Estructura Tubular,Med.1.20x.75x.75m,Cubierta En Melanina                  | 5,300.56        |
| 12419000 | Mesa De Trabajo Estructura Tubular,Med.1.20x.75x.75m,Cubierta En Melanina                  | 1,325.13        |
| 12419000 | Mesa Para Computadora Cubierta Para Cpu,Estructura En Tubo De Acero,Porta Teclado          | 43,639.20       |
| 12419000 | Sillon Operativo   | 2,108.91        |
| 12419000 | Sillon Ejecutivo Respaldo Bajo,Vinipiel Ecoejecutivo Negro                                 | 1,102.68        |
| 12419000 | Sillon Ejecutivo Respaldo Alto,Tela C/Malla Versa Negro                                    | 2,086.26        |
| 12419000 | Sillon Ejecutivo Giratoriorespaldo Alto,Tapiz Tela Cancun,Col.Negro,Rodajas Tipo Yoyo      | 1,159.29        |
| 12419000 | Sillon Ejecutivo Giratorio Respaldo Alto,Tapiz Tela Cancun,Col.Negro,Rodajas Tipo Yoyo     | 1,159.35        |
| 12419000 | Sillon Ejecutivo Giratorio Tapiz Vinil Negro   | 1,798.00        |
| 12419000 | Sillon Ejecutivo Giratorio Respaldo Alto,Tapiz Tela Cancun,Col.Negro,Rodajas Tipo Yoyo     | 11,593.00       |
| 12419000 | 4 Repisas  | 2,239.30        |
| 12419000 | Archivero Con Repisas Serie Clear  | 2,239.30        |
| 12419000 | Archivero Sobre Credenza Med.239x55cm,6 Puertas Abatibles                                  | 10,040.80       |
| 12419000 | Archivero Sobre Credenza Med.303x55cm,6 Puertas Abatibles                                  | 11,689.83       |
| 12419000 | Archivero Lua Contemporaneo Color Cafe   | 10,000.00       |
| 12419000 | Mueble Para Equipo De Grabacion Modular,Capacidad De 10 Unidades De Rack                   | 30,250.89       |
| 12419000 | Mueble Cubierta Encimera De 80x35x1.6cm,En Melanina,Col.Wengue                             | 321.20          |
| 12419000 | Silla Secretarial Giratoria Con Descanzabrazos, Tapiz Tela Col.Negra,Rodajas Tipo Yoyo     | 783.53          |
| 12419000 | Silla Secretarial Giratoriacon Descanzabrazos, Tapiz Tela Col.Negra,Rodajas Tipo Yoyo      | 783.54          |
| 12419000 | Sillon Giratorio C/Rod Londres   | 2,519.30        |
| 12419000 | Ventilador De Techo 56p  | 4,379.27        |
| 12419000 | Ventilador De Techo 56p  | 625.51          |
| 12419000 | Mesa Para Impresora  | 949.50          |
| 12419000 | Mesa Para Impresora Serie Clear  | 949.50          |
| 12419000 | Locker De 4 Puertas,Cerradura,Med.167x38x46cm,En Acero,Col.Negro                           | 1,814.24        |
| 12419000 | Cafetera Capacidad De 40 Tazas   | 659.00          |
| 12419000 | Ochocientos Sesenta y Cuatro Sillas Fijas Con Paleta Asiento-Respaldo Concha Anatomica     | 611,366.40      |
| 12419000 | Sillon Ejecutivo Giratorio Estructura De Madera, Tapiz Piel,Lateral En Vinil,Color Negro   | 1,878.04        |
| 12419000 | Sillon Ejecutivo Giratorio Estructura De Madera, Tapiz Piel,Lateral En Vinil,Color Negro   | 1,878.04        |
| 12419000 | Sillon Ejecutivo Giratorio Estructura De Madera, Tapiz Piel,Lateral En Vinil,Color Negro   | 1,878.04        |
| 12419000 | Impresora Multifuncional A 4 Colores,Pantalla 1.44",Lector De Tarjeta De Memoria           | 4,157.44        |
| 12419000 | Doscientos Treinta y Cinco Sillas Fijas Con Paleta Estructura Tubular Col.Negro,Asiento Y  | 141,343.10      |
| 12419000 | Ciento Catorce Sillas Fijas Apilables,Estructura Tubular, Tapiz Vinil Col.Negro            | 27,241.44       |
| 12419000 | Silla Fija Apilable En Vinil Negra Esmaltada,Estructura Tubular                            | 372.36          |
| 12419000 | Silla Fija Apilable En Vinil Negra Esmaltada,Estructura Tubular                            | 372.36          |
| 12419000 | Silla Fija Apilable En Vinil Negra Esmaltada,Estructura Tubular                            | 372.36          |
| 12419000 | Silla Fija Apilable En Vinil Negra Esmaltada,Estructura Tubular                            | 372.36          |
| 12419000 | Monitor Fetal Lcd Display,Luz De Fondo,Bocina Interconstruida                              | 2,436.00        |
| 12419000 | Monitor Fetal Lcd Display,Luz De Fondo,Bocina Interconstruida                              | 2,436.00        |
| 12419000 | Monitor Fetal Lcd Display,Luz De Fondo,Bocina Interconstruida                              | 2,436.00        |
| 12419000 | Setenta y Un Sillas Fijas Con Paleta Paleta Metalica,Estructura Tubular,Asiento Y Respaldo | 46,451.04       |
| 12419000 | Cincuenta y Ocho Sillas De Visitas,Estructura Tubular,Descansabrazos, Tapiz Tela Azul      | 39,638.36       |
| 12419000 | Diesiseis Sillas De Visita Tapiz Tela Mini Crepe Negro,Estructura Tubular                  | 5,957.76        |
| 12419000 | Access Point Procesador Atheros Mips 24kc,400mhz,Memoria Sdram De 32mb                     | 2,288.68        |
| 12419000 | Computadora Portatil   | 14024.93        |
| 12419000 | Computadora Portatil   | 14024.93        |

**SISTEMA CONTABLE 2020**  
**RELACIÓN DE BIENES MUEBLES QUE COMPONEN SU PATRIMONIO**  
**Cuenta Pública de 2020**

Fecha: 10/02/2021

| CÓDIGO   | DESCRIPCIÓN DEL BIEN  | VALOR EN LIBROS |
|----------|---|-----------------|
| 12419000 | Regulador de Voltaje  | 798.00          |
| 12419000 | Regulador de Voltaje  | 798.00          |
| 12419000 | No BREAK capacidad de 1500VA para RACK, 6 receptaculos de salida                      | 19612.12        |
| 12419000 | No BREAK capacidad de 1500VA para RACK, 6 receptaculos de salida                      | 19612.12        |
| 12419000 | No BREAK capacidad de 1500VA para RACK, 6 receptaculos de salida                      | 19612.12        |
| 12419000 | ACCES POINT procesador ATHEROS AR2315 SOC, 180MHZ, memoria ESDRAM de 16 MB            | 2441.80         |
| 12419000 | Tableta IPAD, WI-FI,128GB-SI  | 11999.00        |
| 12419000 | Computadora   | 14449.15        |
| 12419000 | Disco duro externo capacidad 1TB, formato 2.5,USB 3.0, USB2.0                         | 1316.60         |
| 12419000 | Disco duro externo capacidad 1TB, formato 2.5,USB 3.0, USB2.0                         | 1316.60         |
| 12419000 | Impresora Laser a color, procesador 1200MHZ, monitor tactil 3.0"                      | 4412.64         |
| 12419000 | Impresora Laser Manocromatica, procesador 1200 MHZ, pantalla LCD de 2 lineas          | 4216.60         |
| 12419000 | Impresora Laser Manocromatica, procesador 1200 MHZ, pantalla LCD de 2 lineas          | 4216.60         |
| 12419000 | Impresora Multifuncional Laser a color, Unidad de Disco Duro de 250 GB                | 49000.00        |
| 12419000 | Computadora Portatil I5567  | 16199.10        |
| 12419000 | Monitor de 27"  | 8598.00         |
| 12419000 | Computadora portatil de 13.3/8GB  | 29939.00        |
| 12419000 | Analizador  | 33350.00        |
| 12419000 | Impresora Multifuncional manocromatica, impresion a color, monitor CGD 4.3"           | 9956.28         |
| 12419000 | Sacapunta Eléctrico   | 415.00          |
| 12419000 | Seis Sillas Operativas con Sillones Neumaticos, respaldo medio, base plana de 24"     | 5941.98         |
| 12419000 | Archivero vertical de 4 gavetas medidas 135x46x70 CM. Fabricado en acero, color arena | 5393.00         |
| 12419000 | Gabinete metalicoo entre paños fijos S, con chapa de aluminio cromo, 2 puertas        | 3868.99         |
| 12419000 | Impresora Multifuncional  | 5098.73         |
| 12419000 | Impresora Multifuncional  | 5098.73         |
| 12419000 | Impresora Multifuncional  | 5098.73         |
| 12419000 | NO BREAKS capacidad 700 VA/360W, Monofacica 120V,4 contactos de salida tipo NEMA      | 1371.12         |
| 12419000 | Impresora multifuncional, impresion a 4 colores, INTERFACE USB 2.0                    | 4060.00         |
| 12419000 | Monitor de 27"  | 8598.00         |
| 12419000 | Archivero vertical de 4 gavetas medidas de 135x46x70 CM.Fabricado en acero            | 5393.00         |
| 12419000 | Archivero vertical de 4 gavetas medidas de 135x46x70 CM.Fabricado en acero            | 5393.00         |
| 12419000 | Computadora Portatil con procesador INTEL CORE I7 QUAD 2.6GHZ pantalla de 15.4"       | 59823.52        |
| 12419000 | Computadora portatil con procesador INTEL CORE I5 DUAL 2.0 GHZ pantalla de 13.3"      | 37450.02        |
| 12419000 | Computadora portatil con procesador INTEL CORE I5 DUAL 2.0 GHZ pantalla de 13.3"      | 37450.02        |
| 12419000 | Computadora todo en uno de escritorio, procesador INTEL CORE I5 QUAD CORE 3.3 GHZ     | 55651.00        |
| 12419000 | Computadora todo en uno de escritorio, procesador INTEL CORE I5 QUAD CORE 3.1 GHZ     | 36977.32        |
| 12419000 | Cafetera de acero inoxidable, capacidad 35 tazas                                      | 959.00          |
| 12419000 | TRIPIE Porta Suero Cromado  | 776.04          |
| 12419000 | Librero de 5 repisas de color chocolate   | 2799.00         |
| 12419000 | Banco metalico giratorio con respaldo, acabado cromado                                | 916.86          |
| 12419000 | Cubeta de patada de acero inoxidable  | 1038.20         |
| 12419000 | Mesa de Mayo Cromada  | 1641.40         |
| 12419000 | Carro rojo de 5 cajones   | 7192.00         |
| 12419000 | Regulador de voltaje deE 4 contactos, electronico de Voltaje 2000 VA                  | 728.63          |
| 12419000 | Banco de 2 Peldaños   | 1007.92         |
| 12419000 | Impresora Laser   | 4944.19         |
| 12419000 | Computadora   | 14,449.15       |
| 12419000 | Computadora Portatil  | 11,550.85       |
| 12419000 | Bote  | 49.00           |
| 12419000 | Archivero verticas 4 Gavetas  | 4,213.35        |
| 12419000 | Lampara   | 692.52          |
| 12419000 | C.P.U.  | 12,611.91       |
| 12419000 | Modulo  | 4,224.93        |
| 12419000 | Banca Fija  | 2,931.55        |
| 12419000 | Cafetera  | 579.00          |
| 12419000 | Archivero   | 1,699.00        |
| 12419000 | Librero   | 1,705.03        |
| 12419000 | Escritorio  | 2,841.72        |
| 12419000 | Locker  | 2,999.00        |
| 12419000 | ESTANTE   | 1,798.94        |
| 12419000 | Sillon Ejecutivo  | 1,049.00        |
| 12419000 | Bocia   | 835.20          |
| 12419000 | Caja para herramientas  | 2,690.00        |
| 12419000 | Tableta   | 8,326.94        |
| 12419000 | ACCESS POINT  | 1,746.52        |
| 12419000 | Regulador de Voltaje  | 614.80          |
| 12419000 | Mesa  | 2,245.02        |
| 12419000 | Monitor   | 8,000.00        |
| 12419000 | Impresora   | 7,903.57        |
| 12419000 | Silla Fija con Paleta   | 751.68          |
| 12419000 | Computadora Portatil  | 13,999.01       |
| 12419000 | Archivero Vertical de 4 Gabetas   | 2,979.02        |
| 12419000 | Gabinete  | 3,028.08        |
| 12419000 | Biombo  | 946.56          |
| 12419000 | Mamparas  | 4,512.80        |
| 12419000 | Escalera tipo tijera  | 2,246.00        |
| 12419000 | Tarja   | 5,742.00        |
| 12419000 | Garabato  | 2,330.44        |
| 12419000 | Tableta   | 9,238.27        |
| 12419000 | Disco duro  | 2,087.06        |
| 12419000 | ACCESS POINT  | 131,138.93      |
| 12419000 | Fuente  | 10,980.09       |
| 12419000 | Quemadora   | 699.00          |
| 12419000 | Bote  | 49.00           |
| 12419000 | Lampara   | 692.52          |
| 12419000 | C.P.U.  | 12,611.91       |
| 12419000 | Modulo  | 4,224.93        |
| 12419000 | Bote  | 49.00           |
| 12419000 | Bote  | 49.00           |



GOBIERNO CONSTITUCIONAL DEL ESTADO DE CHIAPAS  
UNIVERSIDAD DE CIENCIAS Y ARTES DE CHIAPAS

SISTEMA CONTABLE 2020  
RELACIÓN DE BIENES MUEBLES QUE COMPONEN SU PATRIMONIO  
Cuenta Pública de 2020

Página 9 de 86

Fecha: 10/02/2021

| CÓDIGO   | DESCRIPCIÓN DEL BIEN                  | VALOR EN LIBROS |
|----------|---------------------------------------|-----------------|
| 12419000 | Modulo                                | 4,224.93        |
| 12419000 | Modulo                                | 4,224.93        |
| 12419000 | Modulo                                | 4,224.93        |
| 12419000 | Modulo                                | 4,224.93        |
| 12419000 | Banca Fija                            | 2,931.55        |
| 12419000 | Librero                               | 1,705.03        |
| 12419000 | Librero                               | 1,705.03        |
| 12419000 | Librero                               | 1,705.03        |
| 12419000 | Librero                               | 1,705.03        |
| 12419000 | Librero                               | 1,705.03        |
| 12419000 | Librero                               | 1,705.03        |
| 12419000 | Escritorio                            | 2,841.72        |
| 12419000 | Escritorio                            | 2,841.72        |
| 12419000 | Locker                                | 2,999.00        |
| 12419000 | Locker                                | 2,999.00        |
| 12419000 | Estante                               | 1,798.94        |
| 12419000 | Estante                               | 1,798.94        |
| 12419000 | Estante                               | 1,798.94        |
| 12419000 | Veinte Bocinas                        | 16,704.00       |
| 12419000 | Tableta                               | 8,326.94        |
| 12419000 | Tableta                               | 8,326.94        |
| 12419000 | Ocho Reguladores de Voltaje           | 4,918.40        |
| 12419000 | ACCESS POINT                          | 1,746.52        |
| 12419000 | ACCESS POINT                          | 1,746.52        |
| 12419000 | ACCESS POINT                          | 1,746.52        |
| 12419000 | ACCESS POINT                          | 1,746.52        |
| 12419000 | Monitor                               | 8,000.00        |
| 12419000 | Siete Impresoras                      | 55,324.99       |
| 12419000 | Cincuenta Sillas Fijas con Paleta     | 37,584.00       |
| 12419000 | Diez Archiveros Vertical de 4 Gabetas | 29,790.21       |
| 12419000 | Veinte y Cinco Gabinetes              | 75,701.93       |
| 12419000 | Biombo                                | 946.56          |
| 12419000 | Mamparas                              | 4,512.80        |
| 12419000 | Mamparas                              | 4,512.80        |
| 12419000 | Mamparas                              | 4,512.80        |
| 12419000 | Tarja                                 | 5,742.00        |
| 12419000 | Tarja                                 | 5,742.00        |
| 12419000 | Tarja                                 | 5,742.00        |
| 12419000 | Garabato                              | 2,330.44        |
| 12419000 | Garabato                              | 2,330.44        |
| 12419000 | Siete Tabletass                       | 64,667.92       |
| 12419000 | Veinte y Un Discos duros              | 43,828.21       |
| 12419000 | Veinte y Un ACCESS POINT              | 131,138.93      |
| 12419000 | Librero                               | 1,705.03        |
| 12419000 | SWITCH                                | 30,759.58       |
| 12419000 | BOCINA                                | 2,408.16        |
| 12419000 | Diablo para carga                     | 1,030.54        |
| 12419000 | Hidrolavadora                         | 4,176.00        |
| 12419000 | Horno                                 | 5,068.04        |
| 12419000 | Escritorio                            | 2,166.45        |
| 12419000 | PODIUM                                | 15,717.03       |
| 12419000 | LOCKER                                | 1,378.45        |
| 12419000 | Estante                               | 2,741.96        |
| 12419000 | Base                                  | 498.80          |
| 12419000 | Banco                                 | 404.55          |
| 12419000 | Escalera                              | 1,121.10        |
| 12419000 | Cesto para basura                     | 192.82          |
| 12419000 | Pizarron                              | 399.70          |
| 12419000 | Estacion                              | 11,199.10       |
| 12419000 | Engargoladora                         | 2,766.78        |
| 12419000 | PLOTTER                               | 35,322.00       |
| 12419000 | Archivero Vertical 2 Gavetas          | 1,463.85        |
| 12419000 | Archivero Horizontal de 4 Gavetas     | 2,444.19        |
| 12419000 | Silla Fija Apilable                   | 375.39          |
| 12419000 | Fregadero                             | 11,666.93       |
| 12419000 | Cama                                  | 5,157.36        |
| 12419000 | SCANNER                               | 14,087.66       |
| 12419000 | Equipo                                | 72,883.99       |
| 12419000 | Licencia                              | 1,409.98        |
| 12419000 | Licuadora                             | 3,084.90        |
| 12419000 | Librero                               | 2,614.20        |
| 12419000 | Sillon                                | 2,061.04        |
| 12419000 | Cafetera                              | 1,324.74        |
| 12419000 | Archivero                             | 2,917.86        |
| 12419000 | Conjunto                              | 9,622.77        |
| 12419000 | Vitrina                               | 2,881.44        |
| 12419000 | Silla Ejecutiva Fija                  | 2,948.00        |
| 12419000 | NICHO                                 | 12,837.02       |
| 12419000 | Sillon SemiEjecutivo                  | 1,306.37        |
| 12419000 | Once SWITCHS                          | 338,355.35      |
| 12419000 | Bocina                                | 2,408.16        |
| 12419000 | Escritorio                            | 2,166.45        |
| 12419000 | PODIUM                                | 15,717.03       |
| 12419000 | Veinte y Nueve LOCKERS                | 39,975.06       |
| 12419000 | Cincuenta y Siete Estantes            | 156,291.76      |
| 12419000 | Cuarenta y Un Bancos                  | 16,586.41       |
| 12419000 | Escalera                              | 1,121.10        |
| 12419000 | Pizarron                              | 399.70          |
| 12419000 | Pizarron                              | 399.70          |



GOBIERNO CONSTITUCIONAL DEL ESTADO DE CHIAPAS  
UNIVERSIDAD DE CIENCIAS Y ARTES DE CHIAPAS

SISTEMA CONTABLE 2020  
RELACIÓN DE BIENES MUEBLES QUE COMPONEN SU PATRIMONIO  
Cuenta Pública de 2020

Fecha: 10/02/2021

| CÓDIGO   | DESCRIPCIÓN DEL BIEN                  | VALOR EN LIBROS |
|----------|---------------------------------------|-----------------|
| 12419000 | Engargoladora                         | 2,766.78        |
| 12419000 | Engargoladora                         | 2,766.78        |
| 12419000 | Siete Archiveros Vertical 2 Gavetas   | 10,246.96       |
| 12419000 | Archivero Horizontal de 4 Gavetas     | 2,444.19        |
| 12419000 | Archivero Horizontal de 4 Gavetas     | 2,444.19        |
| 12419000 | Setenta Sillas Fijas Apilable         | 26,277.60       |
| 12419000 | Siete Fregaderos                      | 81,668.54       |
| 12419000 | Cama                                  | 5,157.36        |
| 12419000 | Cama                                  | 5,157.36        |
| 12419000 | Ocho SCANNERS                         | 112,701.25      |
| 12419000 | Nueve Licuadoras                      | 27,764.08       |
| 12419000 | Veinte y Seis Libreros                | 67,969.20       |
| 12419000 | Dies y Seis Sillones                  | 32,976.68       |
| 12419000 | Nueve Cafeteras                       | 11,922.66       |
| 12419000 | Nueve Archiveros                      | 26,260.77       |
| 12419000 | Once Conjuntos                        | 105,850.51      |
| 12419000 | Siete Sillones SemiEjecutivos         | 9,144.57        |
| 12419000 | Guillotina                            | 1,299.00        |
| 12419000 | Contenedor                            | 6,525.00        |
| 12419000 | Enfriador calentador de agua          | 2,005.64        |
| 12419000 | Extractor                             | 5,394.00        |
| 12419000 | Tornillo                              | 1,668.49        |
| 12419000 | 550 Sillas                            | 314,106.72      |
| 12419000 | Modulo                                | 14,352.79       |
| 12419000 | Banca fija                            | 2,146.13        |
| 12419000 | Mesa Rectangular                      | 1,263.49        |
| 12419000 | Credenza                              | 2,767.75        |
| 12419000 | Repisa                                | 2,367.85        |
| 12419000 | RACK                                  | 5,151.32        |
| 12419000 | Mueble                                | 5,305.84        |
| 12419000 | Mesa de Centro                        | 1,482.48        |
| 12419000 | Computadora                           | 21,933.65       |
| 12419000 | C.P.U.                                | 10,746.04       |
| 12419000 | Regulador                             | 701.94          |
| 12419000 | Extinguidor                           | 1,334.52        |
| 12419000 | Ventilador                            | 883.99          |
| 12419000 | Prensa                                | 19,321.10       |
| 12419000 | Plancha electrica                     | 4,663.20        |
| 12419000 | Enfriador                             | 13,615.52       |
| 12419000 | Copiadora                             | 20,764.00       |
| 12419000 | Archivero Vertical de 4 Gabetas       | 4,211.75        |
| 12419000 | ACCESS POINT                          | 5,333.41        |
| 12419000 | Disco Duro                            | 3,060.06        |
| 12419000 | RACK                                  | 4,199.30        |
| 12419000 | Batidora                              | 700.00          |
| 12419000 | Frigo – Bar                           | 3,891.80        |
| 12419000 | Congelador                            | 16,380.00       |
| 12419000 | Casa de Plastico                      | 11,999.00       |
| 12419000 | Monitor                               | 12,770.78       |
| 12419000 | Impresora                             | 4,944.66        |
| 12419000 | Computadora Portatil                  | 15,804.80       |
| 12419000 | Bocina                                | 835.20          |
| 12419000 | Escritorio                            | 22,663.50       |
| 12419000 | Servidor                              | 44,138.00       |
| 12419000 | Licuadora                             | 1,184.00        |
| 12419000 | Sillon                                | 2,970.05        |
| 12419000 | Foliador                              | 672.80          |
| 12419000 | Enfriador Clanetador de Agua          | 1,934.60        |
| 12419000 | Cafetera                              | 549.02          |
| 12419000 | Banca Fija                            | 3,595.59        |
| 12419000 | Silla                                 | 1,967.58        |
| 12419000 | Credenza                              | 16,620.48       |
| 12419000 | Modulo                                | 4,052.16        |
| 12419000 | Computadora                           | 19,759.94       |
| 12419000 | C.P.U.                                | 40,000.00       |
| 12419000 | Parrilla                              | 299.00          |
| 12419000 | Mesa de Trabajo                       | 6,989.58        |
| 12419000 | Contenedor                            | 6,525.00        |
| 12419000 | Contenedor                            | 6,525.00        |
| 12419000 | Contenedor                            | 6,525.00        |
| 12419000 | Seis Enfriadores calentadores de agua | 12,033.84       |
| 12419000 | Extractor                             | 5,394.00        |
| 12419000 | Extractor                             | 5,394.00        |
| 12419000 | Extractor                             | 5,394.00        |
| 12419000 | Extractor                             | 5,394.00        |
| 12419000 | Modulo                                | 14,352.79       |
| 12419000 | Modulo                                | 14,352.79       |
| 12419000 | Veinte Bancas fijas                   | 42,922.66       |
| 12419000 | Mesa Rectangular                      | 1,263.49        |
| 12419000 | Mesa Rectangular                      | 1,263.49        |
| 12419000 | Credenza                              | 2,767.75        |
| 12419000 | Cuatro Repisas                        | 9,471.40        |
| 12419000 | Mueble                                | 5,305.84        |
| 12419000 | Treinta y Cinco Computadoras          | 767,677.64      |
| 12419000 | Ciento sesenta C.P.U.                 | 1,719,063.51    |
| 12419000 | Regulador                             | 701.94          |
| 12419000 | Regulador                             | 701.94          |
| 12419000 | Regulador                             | 701.94          |
| 12419000 | Quince Extinguidores                  | 20,017.79       |

SISTEMA CONTABLE 2020  
RELACIÓN DE BIENES MUEBLES QUE COMPONEN SU PATRIMONIO  
Cuenta Pública de 2020

Fecha: 10/02/2021

| CÓDIGO   | DESCRIPCIÓN DEL BIEN                         | VALOR EN LIBROS |
|----------|--|-----------------|
| 12419000 | 76 Ventiladores                              | 67,183.48       |
| 12419000 | Cinco Prensas                                | 96,605.50       |
| 12419000 | Plancha electrica                            | 4,663.20        |
| 12419000 | Enfriador                                    | 13,615.52       |
| 12419000 | ACCESS POINT                                 | 5,333.41        |
| 12419000 | Archivero Vertical de 4 Gabetas              | 4,211.75        |
| 12419000 | Archivero Vertical de 4 Gabetas              | 4,211.75        |
| 12419000 | Archivero Vertical de 4 Gabetas              | 4,211.75        |
| 12419000 | Disco Duro                                   | 3,060.06        |
| 12419000 | Disco Duro                                   | 3,060.06        |
| 12419000 | Cinco omputadoras Portatiles                 | 79,024.00       |
| 12419000 | Batidora                                     | 700.00          |
| 12419000 | Seis Bocinas                                 | 5,011.20        |
| 12419000 | Escritorio                                   | 22,663.50       |
| 12419000 | Licuadora                                    | 1,184.00        |
| 12419000 | Sillon                                       | 2,970.05        |
| 12419000 | Sillon                                       | 2,970.05        |
| 12419000 | Cinco Enfriadores Clanetadores de Agua       | 9,673.00        |
| 12419000 | Banca Fija                                   | 3,595.59        |
| 12419000 | Banca Fija                                   | 3,595.59        |
| 12419000 | Ocho Sillas                                  | 15,740.61       |
| 12419000 | Modulo                                       | 4,052.16        |
| 12419000 | Modulo                                       | 4,052.16        |
| 12419000 | Computadora                                  | 19,759.94       |
| 12419000 | Computadora                                  | 19,759.94       |
| 12419000 | Computadora                                  | 19,759.94       |
| 12419000 | Computadora                                  | 19,759.94       |
| 12419000 | Parrilla                                     | 299.00          |
| 12419000 | Ocho Mesas de Trabajo                        | 55,916.64       |
| 12419000 | Diecinueve Cestos para Basuras               | 5,482.12        |
| 12419000 | Treinta y Seis Archiveros Vertical 4 Gavetas | 115,594.01      |
| 12419000 | Mueble                                       | 7,800.00        |
| 12419000 | Doce Silones                                 | 22,251.16       |
| 12419000 | Sillon SemiEjecutivo                         | 3,422.00        |
| 12419000 | Cinco Buros                                  | 4,802.40        |
| 12419000 | STAND  | 4,500.00        |
| 12419000 | Estacion                                     | 3,249.00        |
| 12419000 | Cincuenta Computadoras Portatiles            | 458,081.81      |
| 12419000 | Ciento Cinco Computadoras                    | 1,736,661.57    |
| 12419000 | Diecinueve Tabletas                          | 112,151.37      |
| 12419000 | 202 Monitores                                | 1,281,199.60    |
| 12419000 | Ciento treinta y dos Reguladores de Voltaje  | 72,198.86       |
| 12419000 | 76 Extinguidores                             | 118,839.26      |
| 12419000 | Siete Cafeteras                              | 6,731.25        |
| 12419000 | Seis FrigoBar                                | 20,281.64       |
| 12419000 | Fotocopiadora                                | 48,999.56       |
| 12419000 | Fotocopiadora                                | 48,999.56       |
| 12419000 | Fotocopiadora                                | 48,999.56       |
| 12419000 | Ocho Licuadoras                              | 11,881.55       |
| 12419000 | Trituradora                                  | 8,280.00        |
| 12419000 | 1360 Sillas                                  | 563,165.89      |
| 12419000 | Mesa para Laboratorio                        | 43,410.22       |
| 12419000 | Mesa para Laboratorio                        | 43,410.22       |
| 12419000 | Mesa para Laboratorio                        | 43,410.22       |
| 12419000 | Mesa para Laboratorio                        | 43,410.22       |
| 12419000 | Tarja  | 3,596.00        |
| 12419000 | Tarja  | 3,596.00        |
| 12419000 | Tarja  | 3,596.00        |
| 12419000 | 50 Bancos para Laboratorio                   | 15,312.00       |
| 12419000 | 75 Bancos                                    | 63,302.00       |
| 12419000 | Treinta y Ocho Sillones Ejecutivo Giratorio  | 58,412.96       |
| 12419000 | Vitrina                                      | 2,122.22        |
| 12419000 | Vitrina                                      | 2,122.22        |
| 12419000 | Vitrina                                      | 2,122.22        |
| 12419000 | Vitrina                                      | 2,122.22        |
| 12419000 | Alacena                                      | 2,499.00        |
| 12419000 | Alacena                                      | 2,499.00        |
| 12419000 | 62 Impresoras                                | 349,128.61      |
| 12419000 | Diez Reguladores                             | 4,601.83        |
| 12419000 | Trece SWITCHS                                | 297,066.98      |
| 12419000 | Seis Camaras                                 | 22,968.00       |
| 12419000 | Ocho Herramientas                            | 22,968.00       |
| 12419000 | Equipo                                       | 36,016.66       |
| 12419000 | Equipo                                       | 36,016.66       |
| 12419000 | Equipo                                       | 36,016.66       |
| 12419000 | Equipo                                       | 36,016.66       |
| 12419000 | Batidora                                     | 4,848.80        |
| 12419000 | Batidora                                     | 4,848.80        |
| 12419000 | Batidora                                     | 4,848.80        |
| 12419000 | Batidora                                     | 4,848.80        |
| 12419000 | Homo   | 1,818.81        |
| 12419000 | Homo   | 1,818.81        |
| 12419000 | Homo   | 1,818.81        |
| 12419000 | Homo   | 1,818.81        |
| 12419000 | Basurero                                     | 6,424.21        |
| 12419000 | Treinta y Dos Gabinetes                      | 165,365.27      |
| 12419000 | 668 Mesas                                    | 814,369.75      |
| 12419000 | Diez Escaleras                               | 6,201.36        |
| 12419000 | Juego de Sala                                | 7,477.36        |



GOBIERNO CONSTITUCIONAL DEL ESTADO DE CHIAPAS  
UNIVERSIDAD DE CIENCIAS Y ARTES DE CHIAPAS

SISTEMA CONTABLE 2020  
RELACIÓN DE BIENES MUEBLES QUE COMPONEN SU PATRIMONIO  
Cuenta Pública de 2020

Fecha: 10/02/2021

| CÓDIGO   | DESCRIPCIÓN DEL BIEN                   | VALOR EN LIBROS |
|----------|--|-----------------|
| 12419000 | Juego de Sala                          | 7,477.36        |
| 12419000 | Juego de Sala                          | 7,477.36        |
| 12419000 | 814 Sillas Fijas con Paleta            | 474,327.29      |
| 12419000 | Sofa tres plazas                       | 4,309.40        |
| 12419000 | Sofa tres plazas                       | 4,309.40        |
| 12419000 | Refrigeradode                          | 1,723.76        |
| 12419000 | Carro Portalibro                       | 114,042.46      |
| 12419000 | Carro Portalibro                       | 114,042.46      |
| 12419000 | Silla Fija                             | 542.88          |
| 12419000 | Archivero Horizontal de 4 Gavetas      | 3,999.00        |
| 12419000 | Mesa de Centro                         | 1,706.36        |
| 12419000 | 78 No Breaks                           | 279,435.06      |
| 12419000 | Plotter                                | 18,676.00       |
| 12419000 | Ruteador                               | 1,867.60        |
| 12419000 | Ruteador                               | 1,867.60        |
| 12419000 | Ruteador                               | 1,867.60        |
| 12419000 | Mouse                                  | 999.00          |
| 12419000 | Agitador                               | 7,836.02        |
| 12419000 | Agitador                               | 7,836.02        |
| 12419000 | Agitador                               | 7,836.02        |
| 12419000 | Lampara                                | 674.00          |
| 12419000 | Lampara                                | 674.00          |
| 12419000 | 158 Carros                             | 253,619.50      |
| 12419000 | Seis Archiveros                        | 15,066.16       |
| 12419000 | 199 Mesas Rectangulares                | 400,896.35      |
| 12419000 | Cinco Bancos Giratorios                | 2,401.20        |
| 12419000 | Fregadero                              | 4,787.63        |
| 12419000 | Quemadora                              | 202.00          |
| 12419000 | Molino                                 | 14,361.25       |
| 12419000 | 46 Escritorios                         | 172,118.39      |
| 12419000 | Credenza                               | 7,668.53        |
| 12419000 | Credenza                               | 7,668.53        |
| 12419000 | Credenza                               | 7,668.53        |
| 12419000 | Modulo                                 | 10,724.96       |
| 12419000 | Gavetero                               | 3,123.88        |
| 12419000 | Siete Conjuntos                        | 74,219.00       |
| 12419000 | 45 Anaqueles                           | 51,043.02       |
| 12419000 | Aditamento                             | 2,230.00        |
| 12419000 | Copiadora                              | 8,689.56        |
| 12419000 | Rotafolio                              | 2,315.07        |
| 12419000 | Rotafolio                              | 2,315.07        |
| 12419000 | Rotafolio                              | 2,315.07        |
| 12419000 | Campana de extraccion de Gas           | 148,770.00      |
| 12419000 | Engargoladora                          | 3,399.00        |
| 12419000 | Bote                                   | 8,004.00        |
| 12419000 | Veinte y Dos Estantes                  | 143,738.33      |
| 12419000 | Seis Lockers                           | 8,532.96        |
| 12419000 | Rack                                   | 6,380.00        |
| 12419000 | Diez Biombos                           | 20,120.20       |
| 12419000 | 39 Discos Duros                        | 75,186.93       |
| 12419000 | 202 C.P.U                              | 1,983,753.12    |
| 12419000 | Licencia                               | 580.00          |
| 12419000 | Seis Fuentes                           | 10,753.95       |
| 12419000 | Agenda Electronica                     | 8,748.31        |
| 12419000 | Pantalla                               | 18,927.72       |
| 12419000 | Homo Electrico                         | 1,252.80        |
| 12419000 | Siete Estufas                          | 192,220.62      |
| 12419000 | Cinco Enfriadores Calentadores de Agua | 17,924.14       |
| 12419000 | Embutidora                             | 52,188.40       |
| 12419000 | Tanque                                 | 136.80          |
| 12419000 | Casa de Plastico                       | 3,999.00        |
| 12419000 | Siete Pizarrones                       | 14,616.00       |
| 12419000 | Donce Bancas Fijas                     | 14,616.00       |
| 12419000 | Veinte y Seis Caballetes               | 64,994.80       |
| 12419000 | Escalera                               | 1,659.07        |
| 12419000 | Escalera                               | 1,659.07        |
| 12419000 | Dieciocho Acces Point                  | 121,560.50      |
| 12419000 | Camara Digital                         | 1,499.00        |
| 12419000 | Lector                                 | 2,389.99        |
| 12419000 | Ocho Bocinas                           | 3,331.00        |
| 12419000 | Picadora                               | 757.48          |
| 12419000 | Veinte Ventiladores de techo           | 22,434.40       |
| 12419000 | Extractor                              | 3,422.00        |
| 12419000 | Extractor                              | 3,422.00        |
| 12419000 | 72 Ventiladores                        | 79,200.34       |
| 12419000 | Rstirador                              | 1,837.44        |
| 12419000 | Veinte y Cuatro Libreros               | 73,626.75       |
| 12419000 | Sofa tres plazas                       | 3,209.72        |
| 12419000 | Sofa tres plazas                       | 3,209.72        |
| 12419000 | Sofa tres plazas                       | 3,209.72        |
| 12419000 | Sofa tres plazas                       | 3,209.72        |
| 12419000 | Nueve Sillas Secretariales Giratorias  | 8,067.80        |
| 12419000 | Gillotina                              | 948.00          |
| 12419000 | Gillotina                              | 948.00          |
| 12419000 | Archivero Vertical 3 Gavetas           | 2,292.16        |
| 12419000 | Archivero Vertical 3 Gavetas           | 2,292.16        |
| 12419000 | Silla Fija Apilable                    | 579.00          |
| 12419000 | Silla Fija Apilable                    | 579.00          |
| 12419000 | Diez y Siete SCANNERS                  | 103,677.72      |

**SISTEMA CONTABLE 2020**  
**RELACIÓN DE BIENES MUEBLES QUE COMPONEN SU PATRIMONIO**  
**Cuenta Pública de 2020**

Página 13 de 86

Fecha: 10/02/2021

| CÓDIGO   | DESCRIPCIÓN DEL BIEN         | VALOR EN LIBROS |
|----------|------------------------------|-----------------|
| 12419000 | Duplicador                   | 64,732.64       |
| 12419000 | Aspiradora                   | 6,156.70        |
| 12419000 | Aspiradora                   | 6,156.70        |
| 12419000 | Enfriador                    | 20,479.54       |
| 12419000 | Enfriador                    | 20,479.54       |
| 12419000 | Enfriador                    | 20,479.54       |
| 12419000 | Maceta                       | 696.00          |
| 12419000 | Sillon SemiEjecutivo         | 1,903.56        |
| 12419000 | Sillon SemiEjecutivo         | 1,903.56        |
| 12419000 | Sillon SemiEjecutivo         | 1,903.56        |
| 12419000 | Sillon SemiEjecutivo         | 1,903.56        |
| 12419000 | Sillon                       | 5,800.00        |
| 12419000 | Tableta                      | 5,719.68        |
| 12419000 | Tableta                      | 5,719.68        |
| 12419000 | Doce Computadoras Portatiles | 155,471.93      |
| 12419000 | Computadora                  | 11,820.40       |
| 12419000 | Computadora                  | 11,820.40       |
| 12419000 | Computadora                  | 11,820.40       |
| 12419000 | Computadora                  | 11,820.40       |
| 12419000 | Computadora                  | 11,820.40       |
| 12419000 | Monitor                      | 2,610.00        |
| 12419000 | Monitor                      | 2,610.00        |
| 12419000 | Monitor                      | 2,610.00        |
| 12419000 | Monitor                      | 2,610.00        |
| 12419000 | Monitor                      | 2,610.00        |
| 12419000 | Monitor                      | 2,610.00        |
| 12419000 | FrigoBar                     | 2,900.00        |
| 12419000 | Seis Cafeteras               | 6,325.21        |
| 12419000 | Sillon Ejecutivo Giratorio   | 1,763.45        |
| 12419000 | Sillon Ejecutivo Giratorio   | 1,763.45        |
| 12419000 | Sillon Ejecutivo Giratorio   | 1,763.45        |
| 12419000 | Sillon Ejecutivo Giratorio   | 1,763.45        |
| 12419000 | Quince Sillas                | 17,442.50       |
| 12419000 | Vitrina                      | 4,640.00        |
| 12419000 | Banco                        | 1,890.22        |
| 12419000 | Banco                        | 1,890.22        |
| 12419000 | Banco                        | 1,890.22        |
| 12419000 | Banco                        | 1,890.22        |
| 12419000 | Doce Impresoras              | 79,179.39       |
| 12419000 | Escenario                    | 34,999.99       |
| 12419000 | Mesa de Centro               | 1,160.00        |
| 12419000 | Mesa                         | 5,428.80        |
| 12419000 | Gabinete                     | 3,836.99        |
| 12419000 | Mamparas                     | 45,821.99       |
| 12419000 | No Breaks                    | 1,493.45        |
| 12419000 | Anaqueles                    | 1,777.12        |
| 12419000 | No Breaks                    | 1,493.45        |
| 12419000 | No Breaks                    | 1,493.45        |
| 12419000 | No Breaks                    | 1,493.45        |
| 12419000 | No Breaks                    | 1,493.45        |
| 12419000 | No Breaks                    | 1,493.45        |
| 12419000 | No Breaks                    | 1,493.45        |
| 12419000 | No Breaks                    | 1,493.45        |
| 12419000 | No Breaks                    | 1,493.45        |
| 12419000 | No Breaks                    | 1,493.45        |
| 12419000 | Seis Anaqueles               | 10,662.72       |
| 12419000 | Credenza                     | 5,274.52        |
| 12419000 | Modulo                       | 6,468.16        |
| 12419000 | Modulo                       | 6,468.16        |
| 12419000 | Modulo                       | 6,468.16        |
| 12419000 | Ocho Lockers                 | 12,895.72       |
| 12419000 | Conjunto Secretarial         | 5,439.24        |
| 12419000 | Conjunto Secretarial         | 5,439.24        |
| 12419000 | Seis Discos Duros            | 7,696.80        |
| 12419000 | Nueve Bancas Fijas           | 15,096.24       |
| 12419000 | Acces Point                  | 2,204.00        |
| 12419000 | Bocina                       | 1,199.00        |
| 12419000 | Nueve Libreros               | 36,113.12       |
| 12419000 | Archivero Vertical 3 Gavetas | 3,596.00        |
| 12419000 | SCANNER                      | 3,902.82        |
| 12419000 | Aspiradora                   | 568.98          |
| 12419000 | Mesa                         | 27,106.30       |
| 12419000 | Gabinete                     | 2,790.00        |
| 12419000 | Refrigerador                 | 3,848.99        |
| 12419000 | Escalera Tipo Tijera         | 2,128.19        |
| 12419000 | Fregadero                    | 9,354.00        |
| 12419000 | Anaqueles                    | 1,140.28        |
| 12419000 | Anaqueles                    | 1,140.28        |
| 12419000 | Anaqueles                    | 1,140.28        |
| 12419000 | Podium                       | 7,000.00        |
| 12419000 | Modulo                       | 3,069.19        |
| 12419000 | Reloj Checador de Asistencia | 13,706.56       |
| 12419000 | Reloj Checador de Asistencia | 13,706.56       |
| 12419000 | Trece Modulos                | 39,899.44       |
| 12419000 | Rotafolio                    | 1,765.00        |
| 12419000 | Contenedor                   | 870.00          |
| 12419000 | Contenedor                   | 870.00          |
| 12419000 | Contenedor                   | 870.00          |
| 12419000 | Contenedor                   | 870.00          |
| 12419000 | Contenedor                   | 870.00          |
| 12419000 | Seis Literas                 | 4,350.00        |



**SISTEMA CONTABLE 2020**  
**RELACIÓN DE BIENES MUEBLES QUE COMPONEN SU PATRIMONIO**  
**Cuenta Pública de 2020**

Fecha: 10/02/2021

| CÓDIGO   | DESCRIPCIÓN DEL BIEN  | VALOR EN LIBROS |
|----------|---|-----------------|
| 12419000 | Ocho Discos Duros   | 29,800.00       |
| 12419000 | Diablo para Carga   | 15,077.87       |
| 12419000 | Escalera  | 543.51          |
| 12419000 | Tanque  | 8,004.00        |
| 12419000 | Lector  | 10,517.33       |
| 12419000 | Lector  | 10,517.33       |
| 12419000 | Lector  | 10,517.33       |
| 12419000 | Ventilador  | 3,538.00        |
| 12419000 | Ventilador  | 3,538.00        |
| 12419000 | Ventilador  | 3,538.00        |
| 12419000 | Veinte Libreros   | 26,058.24       |
| 12419000 | Guillotina  | 593.53          |
| 12419000 | Veinte y Cuatro Restiradores  | 38,380.80       |
| 12419000 | Enmicadora  | 697.16          |
| 12419000 | Impresora   | 7,189.78        |
| 12419000 | Regulador   | 577.68          |
| 12419000 | Impresora   | 7,189.78        |
| 12419000 | Impresora   | 7,189.78        |
| 12419000 | Impresora   | 7,189.78        |
| 12419000 | Impresora   | 7,189.78        |
| 12419000 | Regulador   | 577.68          |
| 12419000 | Regulador   | 577.68          |
| 12419000 | Regulador   | 577.68          |
| 12419000 | Regulador   | 577.68          |
| 12419000 | Regulador   | 577.68          |
| 12419000 | Regulador   | 577.68          |
| 12419000 | Ocho Silas  | 10,426.08       |
| 12419000 | Doce Extinguidores  | 28,250.78       |
| 12419000 | Cafetera  | 883.90          |
| 12419000 | Cafetera  | 883.90          |
| 12419000 | Cafetera  | 883.90          |
| 12419000 | Cafetera  | 883.90          |
| 12419000 | Monitor   | 1,972.00        |
| 12419000 | Computadora   | 9,338.00        |
| 12419000 | Computadora   | 9,338.00        |
| 12419000 | Computadora   | 9,338.00        |
| 12419000 | Computadora   | 9,338.00        |
| 12419000 | Seis Computadoras Portatiles  | 105,489.41      |
| 12419000 | Porta llaves  | 719.20          |
| 12419000 | Archivero Vertical 4 Gavetas  | 2,444.12        |
| 12419000 | Archivero Vertical 4 Gavetas  | 2,444.12        |
| 12419000 | Sillon  | 1,252.14        |
| 12419000 | Homo  | 1,595.01        |
| 12419000 | Impresora a color LASERJET,puerto USB 2.0,memoria estandar 1GB,MAX. 2GB                 | 15,757.54       |
| 12419000 | Ecalera extension excalal XD-24   | 2,045.00        |
| 12419000 | ACESS POINT inalambrico AIRMAX 2.4GHZ,MIMO/ANTENA panel 8DBI/23DBM/HASTA                | 3,451.47        |
| 12419000 | Computadora portatil 15 SPACE,procesador INTEL CORE I7,memoria RAM 16GB/disco duro      | 39,999.00       |
| 12419000 | Modulo en l de 120x120x75cm con 2 cubiertas,color cerezo l/alfa                         | 4,035.51        |
| 12419000 | Impresora multifuncional,sistema de tinta continua,a colores,entrada usb 2.0            | 3,656.32        |
| 12419000 | Caja (o mueble de dinero ec-g5100-ii-grey ec line)                                      | 2,350.79        |
| 12419000 | SILLON (OPERATIVO)  | 1,907.93        |
| 12419000 | Scanner (fotografico,cama plana,conectividad estandar HI-SPEED USB 2.0)                 | 2,720.66        |
| 12419000 | Computadora portatil 128gb spa,procesador intel core 5                                  | 37,998.00       |
| 12419000 | Silla ejecutiva   | 2,749.00        |
| 12419000 | C.P.U. TRUE BASIX CELERON G1840 2.8GHZ/4GB/500GB/DVD-RW/LT/7-1/WIND 7                   | 6,000.00        |
| 12419000 | Impresora EC-PM-5890X-USB   | 4,517.05        |
| 12419000 | Gabinete o charola metalico generico,para instalacion de equipo de comunicacion         | 1,180.76        |
| 12419000 | Ventilador de pedestal 20"(3 en uno)  | 3,798.00        |
| 12419000 | Ventilador de pedestal 16"  | 2,397.00        |
| 12419000 | Silla secretarial de respaldo bajo,piston neumatico,tapiz tela                          | 1,344.42        |
| 12419000 | Bocina potencia rms 1.2w alambrico,interfaz 3.5mm,salida de audio 2.0                   | 455.16          |
| 12419000 | Disco duro externo, capacidad 1tb,entrada usb 2.5,col. negro/azul                       | 1,276.20        |
| 12419000 | Monitor de 24"LED,1 puerto DVI,ranura para cable de seguridad                           | 5,742.00        |
| 12419000 | Ventilador (de pedestal 20"MAXI FRE   | 1,899.00        |
| 12419000 | Computadora (todo En Uno,Procesador INTEL CELERON J180 De 2.41ghz,Pantalla 19.5"        | 9,477.20        |
| 12419000 | Computadora   | 13,998.02       |
| 12419000 | Monitor (19.5" Vga 5ms Negro)   | 3,731.23        |
| 12419000 | Estante (metalico,4 Postes De 2.20m,8 Entrepaños De 91x30m,Barrenos Y Tornillos)        | 10,096.68       |
| 12419000 | Cesto Para Basura (cilindrico De 30cmx30cm,Lamina Rolada En Frio,Col.Negro)             | 2,308.40        |
| 12419000 | Locker (standar Metalico, Puerta Sin Chapa,Med.1.80x.38x.45m,Col.Negro)                 | 1,557.85        |
| 12419000 | Mamparas (juego De 8 Paneles,Med.7.56x2.50m,Riel De Aluminio,Aislamiento Acustico)      | 69,000.00       |
| 12419000 | Sofa Dos Plazas (con Respaldo Y Coderas)  | 5,889.93        |
| 12419000 | Sillon (ejecutivo Asiento Tapiz Tela Col.Negro, Con Brazos Fijos)                       | 2,000.00        |
| 12419000 | Silla (de Visita,Asiento/Respaldo Hormas Vinilicas Tapiz Tela)                          | 11,356.40       |
| 12419000 | Mesa (de Trabajo,Med.120x60cm,Estructura Metalica De 4 Patas)                           | 2,941.76        |
| 12419000 | Mesa (de Escritorio Para Pc,Med.120x60cm,Con Porta C.P.U Y Porta Teclado)               | 4,398.72        |
| 12419000 | Computadora Portatil (ALL I)  | 26,799.00       |
| 12419000 | Switch (de Acceso,Capacidad De 136 Bgpps)   | 41,351.68       |
| 12419000 | Computadora Portatil (procesador Sexta Generacion Intel Core I7-6600 De 2.6ghz)         | 25,682.40       |
| 12419000 | Refrigerador (arr 72pe,En Acero Inoxidable,Bisagras En Acero Inox.,control Electronico) | 72,790.00       |
| 12419000 | Sofa Tres Plazas (respaldo Y Coderas,Tapiz Tela O Vinil,Col.Azul Oxford)                | 7,208.24        |
| 12419000 | Gabinete (medio,med.80x34x118cm,2 Soportes,3 Entrepaños,Col.Grafito/Negro)              | 1,927.43        |
| 12419000 | Impresora (tecnologia De Impresion Movil Apple Airprint,Puerto Usb 2.0)                 | 4,408.00        |
| 12419000 | Computadora (procesador Intel Core I5 Quad Core De 2.8 Ghz,Pantalla De 21.5"Led)        | 29,167.92       |
| 12419000 | Computadora Portatil (omen 15)  | 29,249.10       |
| 12419000 | C.P.U. (procesador Core I5-4460s 4ta Generacion,Disco Duro Sata 1000 Gb)                | 10,800.00       |
| 12419000 | Access Point (red:ieee 802.11b,802.11a,802.11g,802.11n,Radiofrecuencia 2.4 Y 5ghz)      | 2,192.40        |
| 12419000 | Tableta (64gb Space Gray-Cla)   | 12,379.00       |
| 12419000 | No Breaks (capacidad 1500va,940watts,8 Contactos 5-15r,5 Toma Corrientes Ups)           | 43,442.00       |



**SISTEMA CONTABLE 2020**  
**RELACION DE BIENES MUEBLES QUE COMPONEN SU PATRIMONIO**  
**Cuenta Pública de 2020**

Página 15 de 86

Fecha: 10/02/2021

| CÓDIGO   | DESCRIPCIÓN DEL BIEN   | VALOR EN LIBROS |
|----------|--|-----------------|
| 12419000 | Acess Point (procesador Atheros Ar2315 Soc,Mips 24kc,180mhz,Memoria Esdram 16mb)             | 2,235.32        |
| 12419000 | Switch (8 Puertos 10/100Mbps,Capacidad De Conmutacion 1.6 Gbit/S)                            | 962.80          |
| 12419000 | Impresora (multifuncional Laser Monocromatica,Blanco Y Negro,Puertos Usb 2)                  | 26,680.00       |
| 12419000 | Lavavajillas (de Apertura Frontal,Panel De Mando Electromecanico)                            | 60,528.80       |
| 12419000 | Escritorio (secretarial,med.120x60cm,fabricado En Madera Industrializada)                    | 5,504.20        |
| 12419000 | Sillon Ejecutivo Giratorio (respaldo Alto,Piston Neumtico,Tapiz Tela,Estructura Poliuretano) | 8,694.78        |
| 12419000 | Gabinete (papelero Ergonomico C/2 Puertas Abatibles Y 5 Entrepaños)                          | 3,906.61        |
| 12419000 | Anaquele (metalico, consta De 4 Postes De 1.80m,5 Entrepaños De .91x.45m)                    | 2,088.00        |
| 12419000 | Gabinete (medio,med.80x34x118cm,2 Soportes,3 Entrepaños,Col.Peral)                           | 1,927.43        |
| 12419000 | Computadora Portatil (procesador Intel Core I5-5200u,Memoria 8gb,Pantalla 15.6")             | 31,216.96       |
| 12419000 | Regulador  | 601.90          |
| 12419000 | Computadora Portatil (procesador Intel I5-5200u 5th,Memoria Ram De 8gb,Pantalla De 13.3")    | 28,000.00       |
| 12419000 | C.P.U. (2 Procesadores Intel Xeon E5-2620 V3 De 6 Nucleos(15mb Cache) A 2.4ghz)              | 96,400.00       |
| 12419000 | No Breaks (de 1000VA Para Rack,6 Tomacorrientes)   | 31,169.97       |
| 12419000 | Computadora Portatil (procesador Intel Celeron N2840 A 2.16ghz,Disco Duro 500gb)             | 13,386.96       |
| 12419000 | Procesador (de Alimentos,Capacidad De 14 Tazas,3.31 Lt)                                      | 6,000.00        |
| 12419000 | Escritorio   | 1,499.00        |
| 12419000 | Sofa Una Plaza (con Respaldo Y Coderas)  | 4,712.98        |
| 12419000 | Mesa (de Apoyo En Isla Sin Piso,En Acero Inox.,estructura Tubular)                           | 38,633.06       |
| 12419000 | Mesa (para Maestro,Med.120x60x75cm,Estructura Metalica,4 Patas)                              | 4,537.92        |
| 12419000 | Sofa Dos Plazas (respaldo Y Coderas,Tapiz Tela O Vinil,Col.Azul Oxford)                      | 5,276.84        |
| 12419000 | Silla (secretarial Giratoria,Base 5 Puntas Con Ruedas,Tapiz Tela Acrilica)                   | 3,633.12        |
| 12419000 | Mesa (plegable De 2.44mt)  | 3,598.00        |
| 12419000 | Disco Duro (externo,1000gb,2.5"usb 3.0,Color Negro)  | 1,577.14        |
| 12419000 | Impresora (laser Monocromatica,Procesador 750mhz,Memoria Estandar 128mb)                     | 14,111.40       |
| 12419000 | Acess Point (wsd En 2.4ghz 802.11 B/G/N,Doble Banda 300 Mbps,10 Dbi Mimo Airmax)             | 3,709.48        |
| 12419000 | C.P.U. (procesador De Sexta Generacion Intel Core I5-6500 3.2ghz)                            | 150,000.00      |
| 12419000 | C.P.U. (procesador De Sexta Generacion Intel Core I7, 3.4ghz,Memoria 8gb)                    | 96,428.52       |
| 12419000 | Computadora Portatil (pantalla De 15.6",Ci5-4210)  | 11,000.00       |
| 12419000 | Impresora (3d Doble E)   | 57,998.84       |
| 12419000 | Computadora (mini/2.6ghz/8gb/1tb-spa)  | 14,799.00       |
| 12419000 | Computadora  | 13,998.00       |
| 12419000 | Impresora (multifuncional A Color,Monitor 2 Lineas Y Pantalla Retroiluminada Lcd)            | 7,029.60        |
| 12419000 | Estufa (en Ai,C/4 Quemadores,De 26,000 Btu/Hr,Horno Int.Porcelanizado)                       | 126,328.00      |
| 12419000 | Horno (tostador, De 12 Pulgadas)   | 6,000.00        |
| 12419000 | Estufa (de 4 Quemadores Abiertos De 30,000btu/Hr,Plancha 50 Ftex.54fdo)                      | 36,030.84       |
| 12419000 | Sofa Tres Plazas (con Respaldo Y Coderas)  | 14,742.54       |
| 12419000 | Monitor (de 19.5")   | 84,900.00       |
| 12419000 | Monitor (lcd De 18.5")   | 89,254.00       |
| 12419000 | C.P.U. (procesador Intel 6a Core I7-6700,Memoria Ddr4 Sdram De 8 Gb)                         | 100,000.00      |
| 12419000 | Regulador (rs1400i 1400va/700 Wat)   | 437.84          |
| 12419000 | Impresora (multifuncional A Color)   | 8,923.00        |
| 12419000 | Refrigerador (2 Puertas De Vidrio Doble,Control De Temperatura Digital)                      | 43,600.00       |
| 12419000 | Librero (med.100.3x40cm,4 Gavetas,Fabricado En Madera Industrializada)                       | 33,649.28       |
| 12419000 | Modulo (semiejecutivo Ergonomico De 160x160x75cms,3 Gavetas Laterales)                       | 29,999.54       |
| 12419000 | Mesa (con Ruedas Med.40x40cm,Estructura Tubular,Con Rodajas)                                 | 735.44          |
| 12419000 | Silla (sillon Ejecutivo)   | 2,044.98        |
| 12419000 | Bocina   | 1,698.00        |
| 12419000 | Impresora (multifuncional,a Color,Pantalla A Color De 1.44",Entrada Usb 2.0)                 | 4,799.00        |
| 12419000 | Acess Point (expansor)   | 998.00          |
| 12419000 | Monitor  | 3,980.00        |
| 12419000 | Servidor (procesador Intel Xeon E3-1226 V3 4 Core A 3.3ghz,Disco Duro 1 Tb)                  | 10,711.44       |
| 12419000 | Refrigerador (vertical,cap.1160lt(41p3)2 Puertas De Cristal,Autocierra,9 Niveles)            | 28,643.85       |
| 12419000 | Congelador (vertical,cap.399lt(16p3)sin Escarcha,Iluminacion Interior,1 Puerta)              | 24,530.87       |
| 12419000 | Mesa (de Juntas En "u",2 Esquineros Med.60x.60x.75m,10 Mesas De 120x60x.75m)                 | 19,455.64       |
| 12419000 | Archivero Vertical De 4 Gavetas (en Melanina,Med.49.5x60x126cm,Jaladeras De)                 | 4,287.54        |
| 12419000 | Archivero (vertical)   | 3,698.00        |
| 12419000 | Sillon (ejecutivo,tapizado En Tela C/Brazos Fijos Col.Negro)                                 | 2,093.39        |
| 12419000 | Computadora (ALL I)  | 19,799.10       |
| 12419000 | Computadora (13.3/2.7 Ghz/8gb/256g)  | 27,899.10       |
| 12419000 | Monitor (de 19.5",Actualizable En Plug & Play)   | 72,000.00       |
| 12419000 | Monitor (de 23.8" Con Base Ajustable Vga Dvi-D,Dp,Usb,Gabinete Metalico Negro)               | 8,000.00        |
| 12419000 | Switch (capacidad De 136gbps)  | 176,838.32      |
| 12419000 | Computadora Portatil (procesador Intel Core I7-6820hq,8mb Cache,Hasta 3.60ghz,15.6"Led)      | 33,447.90       |
| 12419000 | Switch (capacidad De 88gbps .24 Puertos 10/100/1000 Base-T,4 Puertos 100/1000base-X)         | 27,782.00       |
| 12419000 | Tableta (atom Z3735f 2g 32g Win 8.1pro Wifi Negro)   | 9,077.00        |
| 12419000 | Camara (web 1920x1080 Pixeles,Negro,Clip De Montaje,Usb Con Suministro De Corriente)         | 3,125.20        |
| 12419000 | Mueble (estante Con Cajon Gaveta P/Herramientas, De Plastico,Col.Rojo)                       | 3,310.00        |
| 12419000 | Silla (de Visita,4 Patas,Apilable,Respaldo Y Asiento En Polipropileno)                       | 2,149.38        |
| 12419000 | Credenza (ergonomica De 160x50x75 Cm,Con Puertas Col. Oyamel)                                | 4,000.00        |
| 12419000 | Mesa (de Centro,Med.60x60cm,En Madera Industrializada,Col.Negro)                             | 839.84          |
| 12419000 | Mueble (cantina Para Vasos,2 Piezas,Fabricada En Mdf Recubierto Con Pvc)                     | 12,156.80       |
| 12419000 | Sistema (de Videoconferencia,Para 6 Sitios Remotos,Licencia 1080p,Soporte P/Camara)          | 215,070.77      |
| 12419000 | Computadora Portatil (i3-5015u/6gb/1tb/w10/15.6")  | 12,249.60       |
| 12419000 | Monitor (de 19")   | 4,000.00        |
| 12419000 | Computadora Portatil (procesador Core I7-6500u,6ta.Generacion,Disco Duro 1tb 5400 Rpm)       | 19,000.00       |
| 12419000 | Computadora Portatil (procesador Intel Core I3-4005u 3m Cache,Pantalla 15.6"Diagonal)        | 11,893.41       |
| 12419000 | Impresora (multifuncional Laser,A Color,Monitor 2 Lineas Y Pantalla Retroiluminada Lcd)      | 3,974.16        |
| 12419000 | Computadora (de Escritorio)  | 18,400.00       |
| 12419000 | Refrigerador Congelador (en Acero Inoxidable,15 Pies Cubicos,Control Digital De)             | 44,346.80       |
| 12419000 | Refrigerador (vertical Lamina Blanca,Piso Interior En Acero Inox,Puerta Abatible)            | 17,748.00       |
| 12419000 | Gabinete (baño Maria A Gas,Med.1.80x.70x.9de Alto,Acero Inoxidable)                          | 34,730.40       |
| 12419000 | Impresora (multifuncional,puerto Usb 2.0,Memoria Interna 128mb)                              | 2,784.00        |
| 12419000 | Disco Duro (externo,1000gb,2.5"usb 3.0,Color Negro)  | 1,577.14        |
| 12419000 | Regulador (entrada Tension Nominal 127v,Corriente Max. 15a,Capacidad 2000va)                 | 614.80          |
| 12419000 | Impresora (tecnologia 300 Dpi,600dpi,Monitor Lcd De 4 Lineas,Impre.Negro)                    | 7,612.50        |
| 12419000 | No Breaks Capacidad De Salida 1500volts,8 Receptaculos De Salida,Gabinete Metal              | 13,700.76       |
| 12419000 | Ventilador De Torre  | 1,469.00        |
| 12419000 | No Breaks Monofasico 3kva/2.7kw 230v   | 30,676.20       |

**SISTEMA CONTABLE 2020**  
**RELACIÓN DE BIENES MUEBLES QUE COMPONEN SU PATRIMONIO**  
**Cuenta Pública de 2020**

Página 16 de 86

Fecha: 10/02/2021

| CÓDIGO   | DESCRIPCIÓN DEL BIEN   | VALOR EN LIBROS |
|----------|--|-----------------|
| 12419000 | Refrigerador   | 9,024.80        |
| 12419000 | Access Point Locom2/2.4ghz,8dbi  | 1,325.00        |
| 12419000 | Cafetera Capacidad De 50 Tazas,En Acero Inoxidable   | 2,199.00        |
| 12419000 | Switch 8 Port Gigabit Desk,Standars lee 802.3 10 Base-T Ethernet                             | 1,577.14        |
| 12419000 | Switch 8 Port Gigabit Desk,Standars lee 802.3 10 Base-T Ethernet                             | 1,577.13        |
| 12419000 | Homo Mulla De Sobre Mesa,Rango De Temperatura 100-1100°C,Cap.2.1Its                          | 43,418.80       |
| 12419000 | Impresora Multifuncional   | 4,199.00        |
| 12419000 | Computadora Portatil Procesador Intel Core I7-6500u 3.1ghz,Memoria 16gb,Disco Duro 2tb       | 31,625.60       |
| 12419000 | Refrigerador Vertical,Capacidad 481lt(17p3),Puerta De Cristal,Parrillas Ajustables           | 31,789.92       |
| 12419000 | Scanner Color Blanco   | 5,990.00        |
| 12419000 | Cafetera Capacidad De 40 Tazas   | 659.00          |
| 12419000 | Impresora Multifuncional   | 3,149.10        |
| 12419000 | Computadora Laser ,memoria 128mb,Puerto Usb 2.0,Dimensiones:33.2x21.5x17.8cm                 | 5,405.60        |
| 12419000 | Computadora Portatil Procesador Intel Core I3-6100u,Disco Duro 500gb,Pantalla 14"            | 13,331.88       |
| 12419000 | Computadora Portatil Pro Rd 13.3/2.6ghz/8gb/512g   | 30,000.00       |
| 12419000 | Computadora Todo En Uno,Desktop Aio  | 13,998.98       |
| 12419000 | Computadora Todo En Uno,Desktop Aio  | 27,998.02       |
| 12419000 | Computadora Portatil   | 23,998.00       |
| 12419000 | Silla Fija Con Paleta Asiento-Respaldo Concha Anatomica En Polipropileno,Col.Naranja         | 707.60          |
| 12419000 | Sillon Ejecutivo Giratorio Respaldo Alto,Piston Neumatico,Tapiz Tela,Diseño Ergonomico       | 1,545.73        |
| 12419000 | Impresora A Color,Tecnologia Laser,Monitor Lcd De 4 Lineas,10 Teclas,Puerto Usb 2.0          | 16,002.78       |
| 12419000 | Impresora Multifuncional A 4 Colores,Pantalla 1.44",Lector De Tarjeta De Memoria             | 4,157.44        |
| 12419000 | No Breaks Para Rack,Capacidad 1500vol.,6 Toma Corrientes,2 Interruptores Frontales           | 60,774.72       |
| 12419000 | Computadora Procesador Intel Core I7 Quad Core De 2.5ghz,Pantalla 15.4"                      | 127,600.00      |
| 12419000 | Computadora Portatil Procesador Intel Core I5 Dual Core De 2.7ghz,Pantalla 13.3"Led          | 119,085.60      |
| 12419000 | Sillon Ejecutivo Giratorio Estructura De Madera,Tapiz Piel,Lateral En Vinil,Color Negro      | 1,878.04        |
| 12419000 | Impresora Laser Multifuncional A Color,Memoria 512mb,Procesador 525nhz                       | 8,706.96        |
| 12419000 | Silla Fija Con Paleta Estructura Tubular Col.Negro,Asiento Y Respaldo Polipropileno          | 601.46          |
| 12419000 | Silla Fija Apilable,Estructura Tubular,Tapiz Vinil Col.Negro                                 | 238.96          |
| 12419000 | Silla Fija Apilable En Vinil Negra Esmaltada.Estructura Tubular                              | 238.96          |
| 12419000 | Silla De Visita Tapiz Tela Mini Crepe Negro,Estructura Tubular                               | 372.36          |
| 12419000 | Estufa Portable De Induccion,Parrilla De Vitroceramica,Pantalla Digital                      | 2,059.00        |
| 12419000 | Batidora Profesional,1.3hp,Tazon De Cap.7ltros,Regulador De 11 Velocidades                   | 8,352.00        |
| 12419000 | Batidora Licuadora,Dos Velocidades,Cuchillas De Acero Inoxidable                             | 2,673.80        |
| 12419000 | Monitor Fetal Lcd Display,Luz De Fondo,Bocina Interconstruida                                | 2,436.00        |
| 12419000 | No Breaks 8 Contactos Tipo Nema Polarizados,Alarma Acustica                                  | 1,656.51        |
| 12419000 | Computadora Portatil Procesador Intel Celeron N3050,Memoria Ram De 4gb,Disco D.1tb           | 11,800.00       |
| 12419000 | C.P.U. Procesador Intel Core I7-6700 Hasta 4.0ghz,Disco Duro 500gb                           | 12,130.80       |
| 12419000 | Monitor Wled De 21.5"  | 12,000.00       |
| 12419000 | Computadora Portatil Procesador Intel Core I3-6100u,Disco Duro 500gb,Pantalla De 14"         | 26,600.00       |
| 12419000 | Refrigerador 11"Color Aluminio Silver  | 5,798.84        |
| 12419000 | Cafetera De Goteo,Capacidad De 40 Tazas,Filtro Permanente                                    | 1,229.60        |
| 12419000 | Silla De Visita,Estructura Tubular,Descansabrazos,Tapiz Tela Azul                            | 683.42          |
| 12419000 | Silla De Visita Tapiz Tela Mini Crepe Negro,Estructura Tubular                               | 372.36          |
| 12419000 | Impresora Multifuncional,Frecuencia Del Procesador 1200mhz,Impresion A Colores               | 4,419.30        |
| 12419000 | Access Point Procesador Atheros Mips 24kc,400mhz,Memoria Sdram De 32mb                       | 2,288.68        |
| 12419000 | C.P.U. Procesador De Sexta Generacion Intel Core I7-6700 Hasta 4.0ghz                        | 35,250.96       |
| 12419000 | Monitor De 21"   | 18,000.00       |
| 12419000 | Silla Fija Con Paleta Paleta Metalica,Estructura Tubular,Asiento Y Respaldo Polipropileno    | 654.24          |
| 12419000 | Horno Microondas 0.7p  | 999.00          |
| 12419000 | Scanner Color Negro,A Colores,Cama Plana, Tamaño De Papel A4                                 | 1,987.08        |
| 12419000 | Impresora Negra,Pantalla Led,Laser,Red Ethernet Y Wifi,Entrada Usb 2.0                       | 4,698.00        |
| 12419000 | Computadora Portatil Procesador Intel Core I7,8gb,1000gb,Pantalla 14",Disco 1tb              | 19,525.12       |
| 12419000 | C.P.U. Procesador Intel Core I7-6700 A 3.4ghz,Disco Duro 1tb                                 | 15,000.00       |
| 12419000 | Monitor De 18.5"   | 7,362.48        |
| 12419000 | Monitor De Signos Vitales,6 Parametros,De 12",Portatil Aerodinamica                          | 20,003.04       |
| 12419000 | Monitor De 27"Sintonizador Independiente,Luz Led,Voltaje Ac 100-240v                         | 11,214.88       |
| 12419000 | Silla Fija Con Paleta Estructura Tubular,Parrilla,Asiento Y Respaldo Concha De Polipropileno | 61,526.40       |
| 12419000 | Silla Fija Con Paleta Estructura Tubular,Asiento Y Respaldo En Una Sola Concha               | 10,254.40       |
| 12419000 | Switch Capacidad 136gbps,8 Colas De Preoridades,48 Puertos 10/100/1000base-T                 | 108,390.40      |
| 12419000 | Computadora  | 19,999.20       |
| 12419000 | Computadora Portatil Intel Core I5 A 2.3ghz,8gb De Ram, 1tb De Disco Duro,Pantalla 14"       | 20,000.00       |
| 12419000 | Computadora Portatil Touch   | 16,199.10       |
| 12419000 | C.P.U. Procesador De Sexta Generacion Intel Core I5-6500 A 3.2ghz                            | 22,000.00       |
| 12419000 | Monitor De 18.5"   | 12,800.00       |
| 12419000 | Impresora Laser Monocromatica,Software Inteligente,Pantalla De Graficos Lcd                  | 10,245.12       |
| 12419000 | Monitor De Signos Vitales,Pantalla De 12",Diseño Moderno Aerodinamico                        | 20,003.04       |
| 12419000 | Computadora Portatil Pavilion X360 Conver  | 13,499.01       |
| 12419000 | Switch Capacidad 136gbps,8 Colas De Preoridades,48 Puertos 10/100/1000base-T                 | 108,390.40      |
| 12419000 | Switch Industria De 4 Puertos 10/100base-Tx,Oe+1 Puerto Sfp                                  | 8,971.44        |
| 12419000 | No Breaks Capacidad De Salida 1500volts,8 Receptaculos De Salida,Gabinete Metal              | 41,102.28       |
| 12419000 | Computadora Portatil Procesador Intel Core I7-6600u De 2.6ghz,Pantalla De 15.6"              | 69,746.16       |
| 12419000 | Computadora Todo En Uno,Pantalla De 19.5"Led,Procesador Intel Celeron N3050 1.6ghz           | 40,790.24       |
| 12419000 | C.P.U. Procesador Intel Core I7-6700 Graphics 530,Disco Duro 1tb 7200rpm                     | 27,857.30       |
| 12419000 | Monitor De 19.5"   | 12,000.00       |
| 12419000 | Impresora Multifuncional Tecnologia Laser,Monitor Lcd,Memoria Estandar 256mb                 | 5,069.65        |
| 12419000 | Computadora Portatil Procesador De Sexta Generacion Intel Core I7-6820hq,Pantalla 17.3"      | 98,626.68       |
| 12419000 | C.P.U. Procesador Intel Core I7-6700 De 3.4ghz,Disco Duro Sata De 1tb                        | 50,000.00       |
| 12419000 | Monitor Ultrasharp De 25"  | 15,048.16       |
| 12419000 | Impresora Multifuncional,Tecnologia Inyeccion De Tinta A Color,550mb Memoria                 | 5,631.57        |
| 12419000 | Regulador Capacidad De 2500va,4 Contactos Tipo Nema-15r,Interruptor De Encendido             | 5,829.04        |
| 12419000 | Computadora Portatil Procesador Intel Core I3 5005u,Disco Duro 1tb,Pantalla De 14"           | 26,260.08       |
| 12419000 | Computadora Imac 21.5  | 22,999.99       |
| 12419000 | Computadora Todo En Uno Pantalla 21.5" Ci5 2.8ghz,8gb,1tb Dd,Os X                            | 18,990.00       |
| 12419000 | Archivero Vertical De 4 Gavetas Charcoal   | 2,949.00        |
| 12419000 | Impresora Multifuncional   | 2,999.25        |
| 12419000 | Silla Secretarial Giratoria Con Descansabrazos,Tapiz Tela Col.Negra,Rodajas Tipo Yoyo        | 783.53          |
| 12419000 | Silla Secretarial Giratoria Con Descansabrazos,Tapiz Tela Col.Negra,Rodajas Tipo Yoyo        | 783.54          |
| 12419000 | Gabinete Puerta Frontal Con Cristal,Med.600x600x1080mm,Capacidad 70kg                        | 18,966.00       |

**SISTEMA CONTABLE 2020**  
**RELACIÓN DE BIENES MUEBLES QUE COMPONEN SU PATRIMONIO**  
**Cuenta Pública de 2020**

Fecha: 10/02/2021

| CÓDIGO   | DESCRIPCIÓN DEL BIEN  | VALOR EN LIBROS |
|----------|---|-----------------|
| 12419000 | Gabinete Papelero Con 2 Puertas Abatibles,Cerradura Y 5 Entrepaños                      | 4,544.57        |
| 12419000 | Gabinete Metalico De 2 Puertas,Med.80x40x180cm,4 Entrepaños Moviles                     | 7,373.28        |
| 12419000 | Gabinete Multiusos  | 2,729.30        |
| 12419000 | Gabinete Metalico De 2 Puertas,Med.80x40x180cms,4 Entrepaños,Col.Arena                  | 2,912.89        |
| 12419000 | Gabinete Multiusos  | 1,559.40        |
| 12419000 | Gabinete 2 Puertas Gb,Med.87x39x180cm, Col Negro,En Acero,Chapa De Seguridad            | 35,245.44       |
| 12419000 | Gabinete Alto Sin Cubierta De 80x34x178cm,Col.Wengue                                    | 3,904.73        |
| 12419000 | Computadora   | 19,999.20       |
| 12419000 | Computadora Todo En Uno,Pantalla De 19.5"Led,Procesador Intel Celeron N3050 1.6ghz      | 40,790.24       |
| 12419000 | Computadora   | 22,159.20       |
| 12419000 | Computadora Imac 21.5   | 22,999.99       |
| 12419000 | Computadora Todo En Uno Pantalla 21.5" Ci5 2.8ghz,8gb,1tb Dd,Os X                       | 18,990.00       |
| 12419000 | Computadora   | 11,199.20       |
| 12419000 | Computadora   | 19,999.20       |
| 12419000 | Computadora Todo En Uno,19.5 Pulgadas,Intel Core I3,4gb,1000 Gb.                        | 16,899.99       |
| 12419000 | Computadora Pantalla 13.3"  | 14,999.01       |
| 12419000 | Computadora De Escritorio Todo En Uno,Procesador Intel Celeron N3050 1.6ghz             | 20,395.12       |
| 12419000 | Computadora De Escritorio Procesador Intel Xeon E5 6-Core A 3.5ghz,384 Bits             | 87,198.36       |
| 12419000 | Computadora De Escritorio Pantalla De 21",Procesador Intel Core I5-De 4 Nucleos         | 34,700.24       |
| 12419000 | Computadora Todo En Uno   | 14,264.10       |
| 12419000 | Impresora Multifuncional,Frecuencia Del Procesador 1200mhz,Impresion A Colores          | 4,419.30        |
| 12419000 | Impresora Negra,Pantalla Led,Laser,Red Ethernet Y Wifi,Entrada Usb 2.0                  | 4,698.00        |
| 12419000 | Impresora Laser Monocromatica,Software Inteligente,Pantalla De Graficos Lcd             | 10,245.12       |
| 12419000 | Impresora Multifuncional Tecnologia Laser,Monitor Lcd,Memoria Estandar 256mb            | 5,069.65        |
| 12419000 | Impresora Multifuncional,Tecnologia Inyeccion De Tinta A Color,550mb Memoria            | 5,631.57        |
| 12419000 | Impresora Multifuncional  | 2,999.25        |
| 12419000 | Impresora Multifuncional  | 1,999.00        |
| 12419000 | Impresora Multifuncional Sistema De Tinta Continua                                      | 3,350.00        |
| 12419000 | Impresora Multifuncional  | 1,699.15        |
| 12419000 | Impresora Multifuncional  | 3,199.20        |
| 12419000 | Impresora   | 4,499.25        |
| 12419000 | Impresora Laser Monocromatica,Panel De Control Lcd De 2 Lineas,Conexion De Red          | 5,122.56        |
| 12419000 | Impresora Tecnologia De Impresion Laser A Color,Monitor Lcd De 4 Lineas                 | 15,035.92       |
| 12419000 | Impresora Multifuncional A Color,Tipo Tanque De Tinta,Monocromatica                     | 4,424.24        |
| 12419000 | Impresora Laser Multifuncional A Color,Memoria 512mb,Procesador 525nhz                  | 8,706.96        |
| 12419000 | Impresora Multifuncional  | 1,998.00        |
| 12419000 | Impresora Multifuncional Tecnologia De Inyeccion De Tinta A Color                       | 10,719.56       |
| 12419000 | Impresora   | 609.00          |
| 12419000 | Impresora Multifuncional  | 4,199.00        |
| 12419000 | Impresora Multifuncional  | 1,599.20        |
| 12419000 | Impresora Multifuncional  | 2,999.25        |
| 12419000 | Impresora Multifuncional,A Color  | 6,000.01        |
| 12419000 | Computadora Portatil Procesador Intel Celeron N3050,Memoria Ram De 4gb,Disco D.1tb      | 11,800.00       |
| 12419000 | Computadora Portatil Procesador Intel Core I3-6100u,Disco Duro 500gb,Pantalla De 14"    | 26,600.00       |
| 12419000 | Computadora Portatil Procesador Intel Core I7.8gb,1000gb,Pantalla 14",Disco 1tb         | 19,525.12       |
| 12419000 | Computadora Portatil Intel Core I5 A 2.3ghz,8gb De Ram, 1tb De Disco Duro,Pantalla 14"  | 20,000.00       |
| 12419000 | Computadora Portatil Touch  | 16,199.10       |
| 12419000 | Computadora Portatil Pavilion X360 Conver   | 13,499.01       |
| 12419000 | Computadora Portatil Procesador Intel Core I7-6600u De 2.6ghz,Pantalla De 15.6"         | 69,746.16       |
| 12419000 | Computadora Portatil Procesador De Sexta Generacion Intel Core I7-6820hq,Pantalla 17.3" | 98,626.68       |
| 12419000 | Computadora Portatil Procesador Intel Core I3 5005u,Disco Duro 1tb,Pantalla De 14"      | 26,260.08       |
| 12419000 | Computadora Portatil 2 En 1   | 14,939.10       |
| 12419000 | Computadora Portatil Procesador Intel Core I5-5200u 2.2ghz,Memoria Interna 8gb,Pantalla | 41,238.00       |
| 12419000 | Computadora Portatil Procesador De Sexta Generacion Intel Core I7-6600u De 2.6ghz       | 24,305.48       |
| 12419000 | Computadora Portatil  | 16,149.15       |
| 12419000 | Computadora Portatil  | 26,434.15       |
| 12419000 | Computadora Portatil  | 12,500.00       |
| 12419000 | Computadora Portatil  | 15,999.20       |
| 12419000 | Computadora Portatil Intel 3459 Core 5 8g,14"Windows 10                                 | 25,000.32       |
| 12419000 | Computadora Portatil 13" Retina Mf 840 E/A  | 27,989.10       |
| 12419000 | Computadora Portatil Procesador Intel Core I5-5200u 2.2ghz,Pantalla De 14"Led           | 30,251.00       |
| 12419000 | Computadora Portatil Procesador Intel Core I5-5200u 2.2ghz,Pantalla De 14"Led           | 27,492.00       |
| 12419000 | Computadora Portatil  | 14,100.00       |
| 12419000 | Computadora Portatil Color Plata  | 10,799.22       |
| 12419000 | Computadora Portatil Mb Pro Rd 13.3 2.7 Ghz 8gb 128g                                    | 29,999.00       |
| 12419000 | Computadora Portatil Aio 24-Bo13la  | 31,998.00       |
| 12419000 | Computadora Portatil  | 6,389.00        |
| 12419000 | Computadora Portatil Alien  | 32,278.35       |
| 12419000 | Computadora Portatil Color Azul   | 17,999.10       |
| 12419000 | Computadora Portatil  | 10,786.11       |
| 12419000 | Computadora Portatil  | 16,220.00       |
| 12419000 | Computadora Portatil De 14"Intel Celeron N3060,8gb,1tb Dd,Win 10 Home                   | 5,990.00        |
| 12419000 | Computadora Portatil  | 22,099.15       |
| 12419000 | Computadora Portatil 2 En 1   | 13,599.20       |
| 12419000 | Computadora Portatil  | 19,999.00       |
| 12419000 | Computadora Portatil I7566 Inspiron 15 Gaming,Col.Roja                                  | 19,199.20       |
| 12419000 | Computadora Portatil Pantalla 13.3"   | 20,000.00       |
| 12419000 | Computadora Portatil  | 26,999.10       |
| 12419000 | Computadora Portatil  | 12,998.99       |
| 12419000 | Cafetera De Goteo,Capacidad De 40 Tazas,Filtro Permanente                               | 1,229.60        |
| 12419000 | Cafetera Capacidad 35 Tazas,Percoladora   | 729.00          |
| 12419000 | Refrigerador 11"Color Aluminio Silver   | 5,798.84        |
| 12419000 | Regulador Capacidad De 2500va,4 Contactos Tipo Nema-15r,Interruptor De Encendido        | 5,829.04        |
| 12419000 | C.P.U. Procesador Intel Core I7-6700 Hasta 4.0ghz,Disco Duro 500gb                      | 12,130.80       |
| 12419000 | C.P.U. Procesador De Sexta Generacion Intel Core I7-6700 Hasta 4.0ghz                   | 23,500.64       |
| 12419000 | C.P.U. Procesador Intel Core I7-6700 A 3.4ghz,Disco Duro 1tb                            | 15,000.00       |
| 12419000 | C.P.U. Procesador Intel Core I7-6700 Hasta 4.0ghz,Disco Duro 500gb                      | 12,130.80       |
| 12419000 | C.P.U. Procesador De Sexta Generacion Intel Core I5-6500 A 3.2ghz                       | 22,000.00       |
| 12419000 | C.P.U. Procesador Intel Core I7-6700 Graphics 530,Disco Duro 1tb 7200rpm                | 27,857.30       |

**SISTEMA CONTABLE 2020**  
**RELACIÓN DE BIENES MUEBLES QUE COMPONEN SU PATRIMONIO**  
**Cuenta Pública de 2020**

Página 18 de 86

Fecha: 10/02/2021

| CÓDIGO   | DESCRIPCIÓN DEL BIEN   | VALOR EN LIBROS |
|----------|--|-----------------|
| 12419000 | C.P.U. Procesador Intel Core I7-6700 De 3.4ghz,Disco Duro Sata De 1tb                  | 50,000.00       |
| 12419000 | C.P.U. Procesador Intel Core I5-6500 A 3.2ghz,Disco Duro Sata 500gb                    | 139,018.80      |
| 12419000 | C.P.U. Procesador Intel Core I5-6500 A 3.2ghz,Disco Duro 500gb                         | 19,737.60       |
| 12419000 | Monitor Fetal Lcd Display,Luz De Fondo,Bocina Interconstruida                          | 9,744.00        |
| 12419000 | Monitor Wled De 21.5"  | 30,000.00       |
| 12419000 | Monitor De 18.5"   | 7,362.48        |
| 12419000 | Monitor De Signos Vitales,6 Parametros,De 12",Portatil Aerodinamica                    | 20,003.04       |
| 12419000 | Monitor De 27" Sintonzador Independiente,Luz Led,Voltaje Ac 100-240v                   | 11,214.88       |
| 12419000 | Monitor De 18.5"   | 12,800.00       |
| 12419000 | Monitor De Signos Vitales,Pantalla De 12",Diseño Moderno Aerodinamico                  | 20,003.04       |
| 12419000 | Monitor De 19.5"   | 12,000.00       |
| 12419000 | Monitor Ultrasharp De 25"  | 15,048.16       |
| 12419000 | Monitor De 18.5"   | 102,000.00      |
| 12419000 | Bocina 2.1   | 849.00          |
| 12419000 | Bocina Col.Negro,Interfaz 1x Plug 3.5mm,Poder 200watts,Salida De Auricular             | 21,924.00       |
| 12419000 | Bocina   | 2,499.00        |
| 12419000 | Bocina Monitor Activos 8",Controlador 56w,Poder 112w                                   | 10,124.48       |
| 12419000 | Bocina 2.1   | 849.00          |
| 12419000 | Bocina   | 1,329.30        |
| 12419000 | Bocina Portatil  | 1,840.39        |
| 12419000 | Switch Capacidad 136gbps,8 Colas De Preoridades,48 Puertos 10/100/1000base-T           | 216,780.80      |
| 12419000 | Switch Industria De 4 Puertos 10/100base-Tx,Oe+1 Puerto Sfp                            | 8,971.44        |
| 12419000 | Archivero 4 Gavetas,Col.Almendra   | 4,448.99        |
| 12419000 | Archivero 4 Gavetas Charcoal   | 2,064.30        |
| 12419000 | Archivero Ergonomico 2 Gavetas,Med.43x58x55 Cms,L/Platinum Caoba/Caoba                 | 1,719.53        |
| 12419000 | Archivero Vertical De 2 Gavetas Color Negro Oficio                                     | 2,706.76        |
| 12419000 | Archivero Vertical De 2 Gavetas Blanco Texturizado                                     | 2,698.00        |
| 12419000 | Archivero Vertical De 2 Gavetas Color Oyamel-Gris                                      | 2,788.11        |
| 12419000 | Archivero Vertical De 2 Gavetas Texturizado Blanco                                     | 1,349.00        |
| 12419000 | Escritorio En L,Cuerpo Laminado Col.Cerezo,Porta Teclado Deslizable,2 Cajones          | 9,523.60        |
| 12419000 | Escritorio Basico,Estructura Metalica Col.Negra,Cubierta Melanina Col.Chocolate        | 166,519.20      |
| 12419000 | Escritorio En L Serie Clear  | 2,449.30        |
| 12419000 | Escritorio En L  | 2,099.30        |
| 12419000 | Escritorio   | 1,699.00        |
| 12419000 | Escritorio En L,Color Cerezo,Porta Teclado,Plataforma Metalica Y Melanina              | 23,809.00       |
| 12419000 | Escritorio En L Havano   | 6,507.60        |
| 12419000 | Escritorio Estudiantil   | 998.00          |
| 12419000 | Scanner Color Negro,A Colores,Cama Plana, Tamaño De Papel A4                           | 1,987.08        |
| 12419000 | Scanner Latino C/Acces   | 15,000.00       |
| 12419000 | Scanner Portatil   | 1,409.25        |
| 12419000 | Archivero Vertical De 3 Gavetas Med.49.5x60x95cm,Jaladera De Arco,Cerradura General,En | 3,482.44        |
| 12419000 | Archivero Vertical De 4 Gavetas Charcoal   | 2,949.00        |
| 12419000 | Archivero Vertical De 4 Gavetas Med.49.5x60x126cm,Jaladera De Arco,Cerradura           | 6,457.68        |
| 12419000 | Archivero Vertical De 4 Gavetas Med.49.5x60x126cm,Jaladera De Arco,Cerradura           | 3,228.83        |
| 12419000 | Archivero Vertical De 4 Gavetas Med.134.2x46x70cm,En Acero,Cerradura General,Col.Arena | 9,281.37        |
| 12419000 | Escalera Convertible De Aluminio 17 Peldaños   | 1,808.00        |
| 12419000 | Escalera Convertible Aluminio T-li 13  | 1,528.99        |
| 12419000 | Mesa Plegable Tipo Maleta,Base Tubular Plagable Col.Gris,Superficie Resina             | 2,528.80        |
| 12419000 | Mesa De Mayo Cromada En Forma De U,Doble Rodaja,Ajuste De Altura                       | 835.20          |
| 12419000 | Mesa De Picnic 6   | 2,199.00        |
| 12419000 | Mesa Rectangular Med.160x74x75cm,Col.English Oak/Negro,Cubierta Melanina               | 26,450.32       |
| 12419000 | Mesa De Trabajo Metalica,Med 120x75x75cm   | 1,722.60        |
| 12419000 | Mesa Rectangular Med.160x74x75cm,Col.English Oak/Negro,Cubierta Melanina               | 54,935.28       |
| 12419000 | Mesa Plegable De 2.44mts. ,cubierta De Polipropileno,Estructura Metalica               | 2,308.40        |
| 12419000 | Mesa Plegable De 1.82mts. ,cubierta De Polipropileno,Estructura Metalica               | 1,389.10        |
| 12419000 | Mesa Para Pantalla De Tv,Estructura Metalica,Cubierta De Formaica                      | 12,305.28       |
| 12419000 | Mesa De Trabajo P/Maestro,Estructura Tubular,Cubierta En Melanina                      | 1,818.88        |
| 12419000 | Mesa Riñon Rodajas De Hule Suave De 41.0mm   | 2,668.00        |
| 12419000 | Mesa Aluminio Enrollable   | 0.06            |
| 12419000 | Mesa De Trabajo Rectangular,Cubierta Melanina Col.Nogal,Cuerpo Tubular                 | 10,008.48       |
| 12419000 | Mesa De Trabajo,Med.153x59x75cm,Col.Negra,Cubierta Melanina                            | 10,913.28       |
| 12419000 | Mesa De Aluminio Enrollable  | 0.03            |
| 12419000 | Estante Metalico,5 Entrepaños De 31x45m,Color Arena,4 Postes De 1.80m                  | 1,831.26        |
| 12419000 | Mouse Inalambrico  | 229.00          |
| 12419000 | Mesa De Trabajo Estructura Tubular,Med.1.20x.75x.75m,Cubierta En Melanina              | 5,300.56        |
| 12419000 | Mesa De Trabajo Estructura Tubular,Med.1.20x.75x.75m,Cubierta En Melanina              | 1,325.13        |
| 12419000 | Mesa Para Computadora Cubierta Para Cpu,Estructura En Tubo De Acero,Porta Teclado      | 43,639.20       |
| 12419000 | Sillon Operativo   | 2,108.91        |
| 12419000 | Sillon Ejecutivo Respaldo Bajo,Vinipiel Ecoejecutivo Negro                             | 1,102.68        |
| 12419000 | Sillon Ejecutivo Respaldo Alto,Tela C/Malla Versa Negro                                | 2,086.26        |
| 12419000 | Sillon Ejecutivo Giratoriorespaldo Alto,Tapiz Tela Cancun,Col.Negro,Rodajas Tipo Yoyo  | 1,159.29        |
| 12419000 | Sillon Ejecutivo Giratorio Respaldo Alto,Tapiz Tela Cancun,Col.Negro,Rodajas Tipo Yoyo | 1,159.35        |
| 12419000 | Sillon Ejecutivo Giratorio Tapiz Vinil Negro   | 1,798.00        |
| 12419000 | Sillon Ejecutivo Giratorio Respaldo Alto,Tapiz Tela Cancun,Col.Negro,Rodajas Tipo Yoyo | 11,593.00       |
| 12419000 | 4 Repisas  | 2,239.30        |
| 12419000 | Archivero Con Repisas Serie Clear  | 2,239.30        |
| 12419000 | Archivero Sobre Credenza Med.239x55cm,6 Puertas Abatibles                              | 10,040.80       |
| 12419000 | Archivero Sobre Credenza Med.303x55cm,6 Puertas Abatibles                              | 11,689.83       |
| 12419000 | Archivero Lua Contemporaneo Color Cafe   | 10,000.00       |
| 12419000 | Mueble Para Equipo De Grabacion Modular,Capacidad De 10 Unidades De Rack               | 30,250.00       |
| 12419000 | Mueble Cubierta Encimera De 80x35x1.6cm,En Melanina,Col.Wengue                         | 321.20          |
| 12419000 | Silla Secretarial Giratoria Con Descanzabrazos,Tapiz Tela Col.Negra,Rodajas Tipo Yoyo  | 783.53          |
| 12419000 | Silla Secretarial Giratoriacon Descanzabrazos,Tapiz Tela Col.Negra,Rodajas Tipo Yoyo   | 783.54          |
| 12419000 | Sillon Giratorio C/Rod Londres   | 2,519.30        |
| 12419000 | Ventilador De Techo 56p  | 4,379.27        |
| 12419000 | Ventilador De Techo 56p  | 625.51          |
| 12419000 | Mesa Para Impresora  | 949.50          |
| 12419000 | Mesa Para Impresora Serie Clear  | 949.50          |
| 12419000 | Locker De 4 Puertas,Cerradura,Med.167x38x46cm,En Acero,Col.Negro                       | 1,814.24        |

**SISTEMA CONTABLE 2020**  
**RELACIÓN DE BIENES MUEBLES QUE COMPONEN SU PATRIMONIO**  
**Cuenta Pública de 2020**

Página 19 de 86

Fecha: 10/02/2021

| CÓDIGO   | DESCRIPCIÓN DEL BIEN   | VALOR EN LIBROS |
|----------|--|-----------------|
| 12419000 | Cafetera Capacidad De 40 Tazas   | 659.00          |
| 12419000 | Ochocientos Sesenta y Cuatro Sillas Fijas Con Paleta Asiento-Respaldo Concha Anatomica       | 1,065,645.60    |
| 12419000 | Sillon Ejecutivo Giratorio Estructura De Madera, Tapiz Piel, Lateral En Vinil, Color Negro   | 1,878.04        |
| 12419000 | Sillon Ejecutivo Giratorio Estructura De Madera, Tapiz Piel, Lateral En Vinil, Color Negro   | 1,878.04        |
| 12419000 | Sillon Ejecutivo Giratorio Estructura De Madera, Tapiz Piel, Lateral En Vinil, Color Negro   | 1,878.04        |
| 12419000 | Impresora Multifuncional A 4 Colores, Pantalla 1.44", Lector De Tarjeta De Memoria           | 4,157.44        |
| 12419000 | Doscientos Treinta y Cinco Sillas Fijas Con Paleta Estructura Tubular Col. Negro, Asiento Y  | 141,343.10      |
| 12419000 | Ciento Catorce Sillas Fijas Apilables, Estructura Tubular, Tapiz Vinil Col. Negro            | 27,241.44       |
| 12419000 | Silla Fija Apilable En Vinil Negra Esmaltada, Estructura Tubular                             | 372.36          |
| 12419000 | Silla Fija Apilable En Vinil Negra Esmaltada, Estructura Tubular                             | 372.36          |
| 12419000 | Silla Fija Apilable En Vinil Negra Esmaltada, Estructura Tubular                             | 372.36          |
| 12419000 | Silla Fija Apilable En Vinil Negra Esmaltada, Estructura Tubular                             | 372.36          |
| 12419000 | Monitor Fetal Lcd Display, Luz De Fondo, Bocina Interconstruida                              | 2,436.00        |
| 12419000 | Monitor Fetal Lcd Display, Luz De Fondo, Bocina Interconstruida                              | 2,436.00        |
| 12419000 | Monitor Fetal Lcd Display, Luz De Fondo, Bocina Interconstruida                              | 2,436.00        |
| 12419000 | Setenta y Un Sillas Fijas Con Paleta Paleta Metalica, Estructura Tubular, Asiento Y Respaldo | 46,451.04       |
| 12419000 | Cincuenta y Ocho Sillas De Visitas, Estructura Tubular, Descansabrazos, Tapiz Tela Azul      | 39,638.36       |
| 12419000 | Diez y Seis Sillas De Visita Tapiz Tela Mini Crepe Negro, Estructura Tubular                 | 5,957.76        |
| 12419000 | Access Point Procesador Atheros Mips 24kc, 400mhz, Memoria Sdram De 32mb                     | 2,288.68        |
| 12419000 | Computadora Portatil   | 14,024.93       |
| 12419000 | Computadora Portatil   | 14,024.93       |
| 12419000 | Regulador de Voltaje   | 798.00          |
| 12419000 | Regulador de Voltaje   | 798.00          |
| 12419000 | No BREAK capacidad de 1500VA para RACK, 6 receptaculos de salida                             | 19,612.12       |
| 12419000 | No BREAK capacidad de 1500VA para RACK, 6 receptaculos de salida                             | 19,612.12       |
| 12419000 | No BREAK capacidad de 1500VA para RACK, 6 receptaculos de salida                             | 19,612.12       |
| 12419000 | ACCES POINT procesador ATHEROS AR2315 SOC, 180MHZ, memoria ESDRAM de 16 MB                   | 2,441.80        |
| 12419000 | Tableta IPAD, WI-FI, 128GB-SI  | 11,999.00       |
| 12419000 | Computadora  | 14,449.15       |
| 12419000 | Disco duro externo capacidad 1TB, formato 2.5, USB 3.0, USB2.0                               | 1,316.60        |
| 12419000 | Disco duro externo capacidad 1TB, formato 2.5, USB 3.0, USB2.0                               | 1,316.60        |
| 12419000 | Impresora Laser a color, procesador 1200MHZ, monitor tactil 3.0"                             | 4,412.64        |
| 12419000 | Impresora Laser Manocromatica, procesador 1200 MHZ, pantalla LCD de 2 lineas                 | 4,216.60        |
| 12419000 | Impresora Laser Manocromatica, procesador 1200 MHZ, pantalla LCD de 2 lineas                 | 4,216.60        |
| 12419000 | Impresora Multifuncional Laser a color, Unidad de Disco Duro de 250 GB                       | 49,000.00       |
| 12419000 | Computadora Portatil I5567   | 16,199.10       |
| 12419000 | Monitor de 27"   | 8,598.00        |
| 12419000 | Computadora portatil de 13.3/8GB   | 29,939.00       |
| 12419000 | Analizador   | 33,350.00       |
| 12419000 | Impresora Multifuncional manocromatica, impresion a color, monitor CGD 4.3"                  | 9,956.28        |
| 12419000 | Sacapunta Electrico  | 415.00          |
| 12419000 | Silla Operativa con Sillon Neumatico, respaldo medio, base plana de 24"                      | 990.33          |
| 12419000 | Silla Operativa con Sillon Neumatico, respaldo medio, base plana de 24"                      | 990.33          |
| 12419000 | Silla Operativa con Sillon Neumatico, respaldo medio, base plana de 24"                      | 990.33          |
| 12419000 | Silla Operativa con Sillon Neumatico, respaldo medio, base plana de 24"                      | 990.33          |
| 12419000 | Silla Operativa con Sillon Neumatico, respaldo medio, base plana de 24"                      | 990.33          |
| 12419000 | Silla Operativa con Sillon Neumatico, respaldo medio, base plana de 24"                      | 990.33          |
| 12419000 | Archivero vertical de 4 gavetas medidas 135x46x70 CM. Fabricado en acero, color arena        | 5,393.00        |
| 12419000 | Gabinete metalicoo entre paños fijos S, con chapa de aluminio cromo, 2 puertas               | 3,868.99        |
| 12419000 | Impresora Multifuncional   | 5,098.73        |
| 12419000 | Impresora Multifuncional   | 5,098.73        |
| 12419000 | Impresora Multifuncional   | 5,098.73        |
| 12419000 | NO BREAKS capacidad 700 VA/360W, Monofacica 120V, 4 contactos de salida tipo NEMA            | 1,371.12        |
| 12419000 | Impresora multifuncional, impresion a 4 colores, INTERFACE USB 2.0                           | 4,060.00        |
| 12419000 | Monitor de 27"   | 8,598.00        |
| 12419000 | Archivero vertical de 4 gavetas medidas de 135x46x70 CM. Fabricado en acero                  | 5,393.00        |
| 12419000 | Archivero vertical de 4 gavetas medidas de 135x46x70 CM. Fabricado en acero                  | 5,393.00        |
| 12419000 | Computadora Portatil con procesador INTEL CORE I7 QUAD 2.6GHZ pantalla de 15.4"              | 59,823.52       |
| 12419000 | Computadora portatil con procesador INTEL CORE I5 DUAL 2.0 GHZ pantalla de 13.3"             | 37,450.02       |
| 12419000 | Computadora portatil con procesador INTEL CORE I5 DUAL 2.0 GHZ pantalla de 13.3"             | 37,450.02       |
| 12419000 | Computadora todo en uno de escritorio, procesador INTEL CORE I5 QUAD CORE 3.3 GHZ            | 55,851.00       |
| 12419000 | Computadora todo en uno de escritorio, procesador INTEL CORE I5 QUAD CORE 3.1 GHZ            | 36,977.32       |
| 12419000 | Cafetera de acero inoxidable, capacidad 35 tazas   | 959.00          |
| 12419000 | TRIPLE Porta Suero Cromado   | 776.04          |
| 12419000 | Librero de 5 repisas de color chocolate  | 2,799.00        |
| 12419000 | Banco metalico giratorio con respaldo, acabado cromado                                       | 916.86          |
| 12419000 | Cubeta de patada de acero inoxidable   | 1,038.20        |
| 12419000 | Mesa de Mayo Cromada   | 1,641.40        |
| 12419000 | Carro rojo de 5 cajones  | 7,192.00        |
| 12419000 | Regulador de voltaje de E 4 contactos, electronico de Voltaje 2000 VA                        | 728.63          |
| 12419000 | Banco de 2 Peldaños  | 1,007.92        |
| 12419000 | Impresora Laser  | 4,944.19        |
| 12419000 | Computadora  | 14,449.15       |
| 12419000 | Computadora Portatil   | 11,550.85       |
| 12419000 | Bote   | 49.00           |
| 12419000 | Archivero verticas 4 Gavetas   | 4,213.35        |
| 12419000 | Lampara  | 692.52          |
| 12419000 | C.P.U.   | 12,611.91       |
| 12419000 | Modulo   | 4,224.93        |
| 12419000 | Banca Fija   | 2,931.55        |
| 12419000 | Cafetera   | 579.00          |
| 12419000 | Archivero  | 1,699.00        |
| 12419000 | Librero  | 1,705.03        |
| 12419000 | Escritorio   | 2,841.72        |
| 12419000 | Locker   | 2,999.00        |
| 12419000 | ESTANTE  | 1,798.94        |
| 12419000 | Sillon Ejecutivo   | 1,049.00        |
| 12419000 | Bocia  | 835.20          |
| 12419000 | Caja para herramientas   | 2,690.00        |





GOBIERNO CONSTITUCIONAL DEL ESTADO DE CHIAPAS  
UNIVERSIDAD DE CIENCIAS Y ARTES DE CHIAPAS

SISTEMA CONTABLE 2020  
RELACIÓN DE BIENES MUEBLES QUE COMPONEN SU PATRIMONIO  
Cuenta Pública de 2020

Página 20 de 86

Fecha: 10/02/2021

| CÓDIGO   | DESCRIPCIÓN DEL BIEN                    | VALOR EN LIBROS |
|----------|---|-----------------|
| 12419000 | Tableta                                 | 8,326.94        |
| 12419000 | ACCESS POINT                            | 1,746.52        |
| 12419000 | Regulador de Voltaje                    | 614.80          |
| 12419000 | Mesa                                    | 2,245.02        |
| 12419000 | Monitor                                 | 8,000.00        |
| 12419000 | Impresora                               | 7,903.57        |
| 12419000 | Silla Fija con Paleta                   | 751.68          |
| 12419000 | Computadora Portatil                    | 13,999.01       |
| 12419000 | Archivero Vertical de 4 Gabetas         | 2,979.02        |
| 12419000 | Gabinete                                | 3,028.08        |
| 12419000 | Biombo                                  | 946.56          |
| 12419000 | Mamparas                                | 4,512.80        |
| 12419000 | Escalera tipo tijera                    | 2,246.00        |
| 12419000 | Tarja                                   | 5,742.00        |
| 12419000 | Garabato                                | 2,330.44        |
| 12419000 | Tableta                                 | 9,238.27        |
| 12419000 | Disco duro                              | 2,087.06        |
| 12419000 | ACCESS POINT                            | 131,138.93      |
| 12419000 | Fuente                                  | 10,980.09       |
| 12419000 | Quemadora                               | 699.00          |
| 12419000 | Bote                                    | 49.00           |
| 12419000 | Lampara                                 | 692.52          |
| 12419000 | C.P.U.                                  | 12,611.91       |
| 12419000 | Modulo                                  | 4,224.93        |
| 12419000 | Bote                                    | 49.00           |
| 12419000 | Bote                                    | 49.00           |
| 12419000 | Modulo                                  | 4,224.93        |
| 12419000 | Modulo                                  | 4,224.93        |
| 12419000 | Modulo                                  | 4,224.93        |
| 12419000 | Modulo                                  | 4,224.93        |
| 12419000 | Banca Fija                              | 2,931.55        |
| 12419000 | Cinco Libreros                          | 8,525.15        |
| 12419000 | Escritorio                              | 2,841.72        |
| 12419000 | Escritorio                              | 2,841.72        |
| 12419000 | Locker                                  | 2,999.00        |
| 12419000 | Locker                                  | 2,999.00        |
| 12419000 | Estante                                 | 1,798.94        |
| 12419000 | Estante                                 | 1,798.94        |
| 12419000 | Estante                                 | 1,798.94        |
| 12419000 | Veinte Bocinas                          | 16,704.00       |
| 12419000 | Tableta                                 | 8,326.94        |
| 12419000 | Tableta                                 | 8,326.94        |
| 12419000 | Ocho Reguladores de Voltaje             | 4,918.40        |
| 12419000 | Cinco ACCESS POINT                      | 8,732.61        |
| 12419000 | Monitor                                 | 8,000.00        |
| 12419000 | Siete Impresoras                        | 55,324.99       |
| 12419000 | Cincuenta Sillas Fijas con Paleta       | 37,584.00       |
| 12419000 | Diez Archiveros Verticales de 4 Gabetas | 29,790.21       |
| 12419000 | Veinte y Cinco Gabinetes                | 75,701.93       |
| 12419000 | Biombo                                  | 946.56          |
| 12419000 | Mamparas                                | 4,512.80        |
| 12419000 | Mamparas                                | 4,512.80        |
| 12419000 | Mamparas                                | 4,512.80        |
| 12419000 | Tarja                                   | 5,742.00        |
| 12419000 | Tarja                                   | 5,742.00        |
| 12419000 | Tarja                                   | 5,742.00        |
| 12419000 | Garabato                                | 2,330.44        |
| 12419000 | Garabato                                | 2,330.44        |
| 12419000 | Siete Tabletass                         | 64,667.92       |
| 12419000 | Veinte y Un Discos duros                | 43,828.21       |
| 12419000 | Veinte y Un ACCESS POINT                | 131,138.93      |
| 12419000 | Librero                                 | 1,705.03        |
| 12419000 | SWITCH                                  | 30,759.58       |
| 12419000 | BOCINA                                  | 2,408.16        |
| 12419000 | Diablo para carga                       | 1,030.54        |
| 12419000 | Hidrolavadora                           | 4,176.00        |
| 12419000 | Horno                                   | 5,068.04        |
| 12419000 | Escritorio                              | 2,166.45        |
| 12419000 | PODIUM                                  | 15,717.03       |
| 12419000 | LOCKER                                  | 1,378.45        |
| 12419000 | Estante                                 | 2,741.96        |
| 12419000 | Base                                    | 498.80          |
| 12419000 | Banco                                   | 404.55          |
| 12419000 | Escalera                                | 1,121.10        |
| 12419000 | Cesto para basura                       | 192.82          |
| 12419000 | Pizarron                                | 399.70          |
| 12419000 | Estacion                                | 11,199.10       |
| 12419000 | Engargoladora                           | 2,766.78        |
| 12419000 | PLOTTER                                 | 35,322.00       |
| 12419000 | Archivero Vertical 2 Gavetas            | 1,463.85        |
| 12419000 | Archivero Horizontal de 4 Gavetas       | 2,444.19        |
| 12419000 | Silla Fija Apilable                     | 375.39          |
| 12419000 | Fregadero                               | 11,666.93       |
| 12419000 | Camra                                   | 5,157.36        |
| 12419000 | SCANNER                                 | 14,087.66       |
| 12419000 | Equipo                                  | 72,883.99       |
| 12419000 | Licencia                                | 1,409.98        |
| 12419000 | Licuadora                               | 3,084.90        |
| 12419000 | Librero                                 | 2,614.20        |



GOBIERNO CONSTITUCIONAL DEL ESTADO DE CHIAPAS  
UNIVERSIDAD DE CIENCIAS Y ARTES DE CHIAPAS

SISTEMA CONTABLE 2020  
RELACIÓN DE BIENES MUEBLES QUE COMPONEN SU PATRIMONIO  
Cuenta Pública de 2020

Fecha: 10/02/2021

| CÓDIGO   | DESCRIPCIÓN DEL BIEN                  | VALOR EN LIBROS |
|----------|---------------------------------------|-----------------|
| 12419000 | Sillon                                | 2,061.04        |
| 12419000 | Cafetera                              | 1,324.74        |
| 12419000 | Archivero                             | 2,917.86        |
| 12419000 | Conjunto                              | 9,622.77        |
| 12419000 | Vitrina                               | 2,881.44        |
| 12419000 | Silla Ejecutiva Fija                  | 2,948.00        |
| 12419000 | NICHO                                 | 12,837.02       |
| 12419000 | Sillon SemiEjecutivo                  | 1,306.37        |
| 12419000 | Once SWITCHS                          | 338,355.35      |
| 12419000 | Bocina                                | 2,408.16        |
| 12419000 | Escritorio                            | 2,166.45        |
| 12419000 | PODIUM                                | 15,717.03       |
| 12419000 | Veinte Nueve LOCKERS                  | 39,975.06       |
| 12419000 | Cincuenta y Siete Estantes            | 156,291.76      |
| 12419000 | Cuarenta y Un Bancos                  | 16,586.41       |
| 12419000 | Escalera                              | 1,121.10        |
| 12419000 | Pizarron                              | 399.70          |
| 12419000 | Pizarron                              | 399.70          |
| 12419000 | Engargoladora                         | 2,766.78        |
| 12419000 | Engargoladora                         | 2,766.78        |
| 12419000 | Siete Archiveros Verticales 2 Gavetas | 10,246.96       |
| 12419000 | Archivero Horizontal de 4 Gavetas     | 2,444.19        |
| 12419000 | Archivero Horizontal de 4 Gavetas     | 2,444.19        |
| 12419000 | Setenta Sillas Fijas Apilables        | 26,277.60       |
| 12419000 | Siete Fregaderos                      | 81,668.54       |
| 12419000 | Cama                                  | 5,157.36        |
| 12419000 | Cama                                  | 5,157.36        |
| 12419000 | Ocho SCANNERS                         | 112,701.25      |
| 12419000 | Nueve Licuadoras                      | 27,764.08       |
| 12419000 | Veinte y Seis Libreros                | 67,969.20       |
| 12419000 | Diez y Seis Sillones                  | 32,976.68       |
| 12419000 | Nueve Cafeteras                       | 11,922.66       |
| 12419000 | Nueve Archiveros                      | 26,260.77       |
| 12419000 | Once Conjuntos                        | 105,850.51      |
| 12419000 | Siete Sillones SemiEjecutivo          | 9,144.57        |
| 12419000 | Guillotina                            | 1,299.00        |
| 12419000 | Contenedor                            | 6,525.00        |
| 12419000 | Enfriador calentador de agua          | 2,005.64        |
| 12419000 | Extractor                             | 5,394.00        |
| 12419000 | Tornillo                              | 1,668.49        |
| 12419000 | 550 Sillas                            | 314,106.72      |
| 12419000 | Modulo                                | 14,352.79       |
| 12419000 | Banca fija                            | 2,146.13        |
| 12419000 | Mesa Rectangular                      | 1,263.49        |
| 12419000 | Credenza                              | 2,767.75        |
| 12419000 | Repisa                                | 2,367.85        |
| 12419000 | RACK                                  | 5,151.32        |
| 12419000 | Mueble                                | 5,305.84        |
| 12419000 | Mesa de Centro                        | 1,482.48        |
| 12419000 | Computadora                           | 21,933.65       |
| 12419000 | C.P.U.                                | 10,746.04       |
| 12419000 | Regulador                             | 701.94          |
| 12419000 | Extinguidor                           | 1,334.52        |
| 12419000 | Ventilador                            | 883.99          |
| 12419000 | Prensa                                | 19,321.10       |
| 12419000 | Plancha electrica                     | 4,663.20        |
| 12419000 | Enfriador                             | 13,615.52       |
| 12419000 | Copiadora                             | 20,764.00       |
| 12419000 | Archivero Vertical de 4 Gabetas       | 4,211.75        |
| 12419000 | ACCESS POINT                          | 5,333.41        |
| 12419000 | Disco Duro                            | 3,060.06        |
| 12419000 | RACK                                  | 4,199.30        |
| 12419000 | Batidora                              | 700.00          |
| 12419000 | Frijo - Bar                           | 3,891.80        |
| 12419000 | Congelador                            | 16,380.00       |
| 12419000 | Casa de Plastico                      | 11,999.00       |
| 12419000 | Monitor                               | 12,770.78       |
| 12419000 | Impresora                             | 4,944.66        |
| 12419000 | Computadora Portatil                  | 15,804.80       |
| 12419000 | Bocina                                | 835.20          |
| 12419000 | Escritorio                            | 22,663.50       |
| 12419000 | Servidor                              | 44,138.00       |
| 12419000 | Licuadora                             | 1,184.00        |
| 12419000 | Sillon                                | 2,970.05        |
| 12419000 | Foliador                              | 672.80          |
| 12419000 | Enfriador Clanetador de Agua          | 1,934.60        |
| 12419000 | Cafetera                              | 549.02          |
| 12419000 | Banca Fija                            | 3,595.59        |
| 12419000 | Silla                                 | 1,967.58        |
| 12419000 | Credenza                              | 16,620.48       |
| 12419000 | Modulo                                | 4,052.16        |
| 12419000 | Computadora                           | 19,759.94       |
| 12419000 | C.P.U.                                | 40,000.00       |
| 12419000 | Parrilla                              | 299.00          |
| 12419000 | Mesa de Trabajo                       | 6,989.58        |
| 12419000 | Contenedor                            | 6,525.00        |
| 12419000 | Contenedor                            | 6,525.00        |
| 12419000 | Contenedor                            | 6,525.00        |
| 12419000 | Seis Enfriadores calentadores de agua | 12,033.84       |

SISTEMA CONTABLE 2020  
RELACIÓN DE BIENES MUEBLES QUE COMPONEN SU PATRIMONIO  
Cuenta Pública de 2020

Fecha: 10/02/2021

| CÓDIGO   | DESCRIPCIÓN DEL BIEN                         | VALOR EN LIBROS |
|----------|--|-----------------|
| 12419000 | Extractor                                    | 5,394.00        |
| 12419000 | Extractor                                    | 5,394.00        |
| 12419000 | Extractor                                    | 5,394.00        |
| 12419000 | Extractor                                    | 5,394.00        |
| 12419000 | Modulo                                       | 14,352.79       |
| 12419000 | Veinte Bancas fijas                          | 42,922.66       |
| 12419000 | Mesa Rectangular                             | 1,263.49        |
| 12419000 | Mesa Rectangular                             | 1,263.49        |
| 12419000 | Credenza                                     | 2,767.75        |
| 12419000 | Repisa                                       | 2,367.85        |
| 12419000 | Repisa                                       | 2,367.85        |
| 12419000 | Repisa                                       | 2,367.85        |
| 12419000 | Mueble                                       | 5,305.84        |
| 12419000 | Treinta y Cinco Computadoras                 | 767,677.64      |
| 12419000 | 160 C.P.U.                                   | 1,719,365.88    |
| 12419000 | Regulador                                    | 701.94          |
| 12419000 | Regulador                                    | 701.94          |
| 12419000 | Regulador                                    | 701.94          |
| 12419000 | Quince Extinguidores                         | 20,017.79       |
| 12419000 | Setenta y Seis Ventiladores                  | 67,183.48       |
| 12419000 | Prensa                                       | 19,321.10       |
| 12419000 | Prensa                                       | 19,321.10       |
| 12419000 | Prensa                                       | 19,321.10       |
| 12419000 | Prensa                                       | 19,321.10       |
| 12419000 | Plancha eléctrica                            | 4,663.20        |
| 12419000 | Enfriador                                    | 13,615.52       |
| 12419000 | ACCESS POINT                                 | 5,333.41        |
| 12419000 | Archivero Vertical de 4 Gabetas              | 4,211.75        |
| 12419000 | Archivero Vertical de 4 Gabetas              | 4,211.75        |
| 12419000 | Archivero Vertical de 4 Gabetas              | 4,211.75        |
| 12419000 | Disco Duro                                   | 3,060.06        |
| 12419000 | Disco Duro                                   | 3,060.06        |
| 12419000 | Cinco Computadoras Portatiles                | 79,024.00       |
| 12419000 | Batidora                                     | 700.00          |
| 12419000 | Seis Bocinas                                 | 5,011.20        |
| 12419000 | Escritorio                                   | 22,663.50       |
| 12419000 | Licuadora                                    | 1,184.00        |
| 12419000 | Sillon                                       | 2,970.05        |
| 12419000 | Sillon                                       | 2,970.05        |
| 12419000 | Cinco Enfriadores Clanetadores de Agua       | 9,673.00        |
| 12419000 | Banca Fija                                   | 3,595.59        |
| 12419000 | Banca Fija                                   | 3,595.59        |
| 12419000 | Ocho Sillas                                  | 15,740.61       |
| 12419000 | Modulo                                       | 4,052.16        |
| 12419000 | Modulo                                       | 4,052.16        |
| 12419000 | Computadora                                  | 19,759.94       |
| 12419000 | Computadora                                  | 19,759.94       |
| 12419000 | Computadora                                  | 19,759.94       |
| 12419000 | Computadora                                  | 19,759.94       |
| 12419000 | Parrilla                                     | 299.00          |
| 12419000 | Ocho Mesas de Trabajo                        | 55,916.64       |
| 12419000 | Diez y Nueve Cestos para Basuras             | 5,482.12        |
| 12419000 | Cesto para Basura                            | 288.53          |
| 12419000 | Treinta y Seis Archiveros Vertical 4 Gavetas | 115,594.01      |
| 12419000 | Mueble                                       | 7,800.00        |
| 12419000 | Doce Silones                                 | 22,251.16       |
| 12419000 | Sillon SemiEjecutivo                         | 3,422.00        |
| 12419000 | Cinco Buros                                  | 4,802.40        |
| 12419000 | STAND  | 4,500.00        |
| 12419000 | Estacion                                     | 3,249.00        |
| 12419000 | 94 Computadoras Portatiles                   | 1,662,974.55    |
| 12419000 | 105 Computadoras                             | 1,736,661.57    |
| 12419000 | Diez y Nueve Tabletas                        | 112,151.37      |
| 12419000 | Doscientos Dos Monitores                     | 1,281,199.60    |
| 12419000 | Ciento Treinta y Dos Reguladores de Voltaje  | 72,198.86       |
| 12419000 | Setenta y Seis Extinguidores                 | 118,839.26      |
| 12419000 | Siete Cafeteras                              | 6,731.25        |
| 12419000 | Seis FrigoBar                                | 20,281.64       |
| 12419000 | Fotocopiadora                                | 48,999.56       |
| 12419000 | Fotocopiadora                                | 48,999.56       |
| 12419000 | Fotocopiadora                                | 48,999.56       |
| 12419000 | Ocho Licuadoras                              | 11,881.55       |
| 12419000 | Trituradora                                  | 8,280.00        |
| 12419000 | 1360 Sillas                                  | 563,165.89      |
| 12419000 | Mesa para Laboratorio                        | 43,410.22       |
| 12419000 | Mesa para Laboratorio                        | 43,410.22       |
| 12419000 | Mesa para Laboratorio                        | 43,410.22       |
| 12419000 | Mesa para Laboratorio                        | 43,410.22       |
| 12419000 | Tarja  | 3,596.00        |
| 12419000 | Tarja  | 3,596.00        |
| 12419000 | Tarja  | 3,596.00        |
| 12419000 | Cincuenta Bancos para Laboratorios           | 15,312.00       |
| 12419000 | Setenta y Cinco Bancos                       | 63,302.00       |
| 12419000 | Treinta y Ocho Sillones Ejecutivos Giratorio | 58,412.96       |
| 12419000 | Vitrina                                      | 2,122.22        |
| 12419000 | Vitrina                                      | 2,122.22        |
| 12419000 | Vitrina                                      | 2,122.22        |
| 12419000 | Vitrina                                      | 2,122.22        |
| 12419000 | Alacena                                      | 2,499.00        |



SISTEMA CONTABLE 2020  
RELACIÓN DE BIENES MUEBLES QUE COMPONEN SU PATRIMONIO  
Cuenta Pública de 2020

Fecha: 10/02/2021

| CÓDIGO   | DESCRIPCIÓN DEL BIEN                   | VALOR EN LIBROS |
|----------|--|-----------------|
| 12419000 | Alacena                                | 2,499.00        |
| 12419000 | Sesenta y dos Impresoras               | 349,128.61      |
| 12419000 | Diez Reguladores                       | 4,601.83        |
| 12419000 | Trece SWITCHS                          | 297,066.98      |
| 12419000 | Camara                                 | 3,828.00        |
| 12419000 | Camara                                 | 3,828.00        |
| 12419000 | Camara                                 | 3,828.00        |
| 12419000 | Camara                                 | 3,828.00        |
| 12419000 | Camara                                 | 3,828.00        |
| 12419000 | Camara                                 | 3,828.00        |
| 12419000 | Ocho Herramientas                      | 22,968.00       |
| 12419000 | Equipo                                 | 36,016.66       |
| 12419000 | Equipo                                 | 36,016.66       |
| 12419000 | Equipo                                 | 36,016.66       |
| 12419000 | Equipo                                 | 36,016.66       |
| 12419000 | Batidora                               | 4,848.80        |
| 12419000 | Batidora                               | 4,848.80        |
| 12419000 | Batidora                               | 4,848.80        |
| 12419000 | Batidora                               | 4,848.80        |
| 12419000 | Horno                                  | 1,818.81        |
| 12419000 | Horno                                  | 1,818.81        |
| 12419000 | Horno                                  | 1,818.81        |
| 12419000 | Horno                                  | 1,818.81        |
| 12419000 | Basurero                               | 6,424.21        |
| 12419000 | Treinta y Dos Gabinetes                | 165,365.27      |
| 12419000 | Seiscientos Sesenta y Ocho Mesas       | 814,369.75      |
| 12419000 | Diez Escalerillas                      | 6,201.36        |
| 12419000 | Juego de Sala                          | 7,477.36        |
| 12419000 | Juego de Sala                          | 7,477.36        |
| 12419000 | Juego de Sala                          | 7,477.36        |
| 12419000 | 814 Sillas Fijas con Paleta            | 474,327.29      |
| 12419000 | Sofa tres plazas                       | 4,309.40        |
| 12419000 | Sofa tres plazas                       | 4,309.40        |
| 12419000 | Refrigeradode                          | 1,723.76        |
| 12419000 | Carro Portátilbro                      | 114,042.46      |
| 12419000 | Carro Portátilbro                      | 114,042.46      |
| 12419000 | Silla Fija                             | 542.88          |
| 12419000 | Archivero Horizontal de 4 Gavetas      | 3,999.00        |
| 12419000 | Mesa de Centro                         | 1,706.36        |
| 12419000 | Veinte y Cuatro No Breaks              | 85,980.00       |
| 12419000 | Plotter                                | 18,676.00       |
| 12419000 | Ruteador                               | 1,867.60        |
| 12419000 | Ruteador                               | 1,867.60        |
| 12419000 | Ruteador                               | 1,867.60        |
| 12419000 | Mouse                                  | 999.00          |
| 12419000 | Agitador                               | 7,836.02        |
| 12419000 | Agitador                               | 7,836.02        |
| 12419000 | Agitador                               | 7,836.02        |
| 12419000 | Lampara                                | 674.00          |
| 12419000 | Lampara                                | 674.00          |
| 12419000 | 158 Carros                             | 253,619.50      |
| 12419000 | Seis Archiveros                        | 15,066.16       |
| 12419000 | 199 Mesas Rectangulares                | 400,896.35      |
| 12419000 | Cinco Bancos Giratorios                | 2,401.20        |
| 12419000 | Fregadero                              | 4,787.63        |
| 12419000 | Quemadora                              | 202.00          |
| 12419000 | Molino                                 | 14,361.25       |
| 12419000 | Cuarenta Y Seis Escritorios            | 172,118.39      |
| 12419000 | Credenza                               | 7,668.53        |
| 12419000 | Credenza                               | 7,668.53        |
| 12419000 | Modulo                                 | 10,724.96       |
| 12419000 | Gavetero                               | 3,123.88        |
| 12419000 | Siete Conjuntos                        | 74,219.00       |
| 12419000 | Cuarenta y Cinco Anaqueles             | 51,043.02       |
| 12419000 | Aditamento                             | 2,230.00        |
| 12419000 | Copiadora                              | 8,689.56        |
| 12419000 | Rotafolio                              | 2,315.07        |
| 12419000 | Rotafolio                              | 2,315.07        |
| 12419000 | Rotafolio                              | 2,315.07        |
| 12419000 | Campana de extraccion de Gas           | 148,770.00      |
| 12419000 | Engargoladora                          | 3,399.00        |
| 12419000 | Bote                                   | 8,004.00        |
| 12419000 | Veinte y Dos Estantes                  | 143,738.33      |
| 12419000 | Seis Lockers                           | 8,532.96        |
| 12419000 | Rack                                   | 6,380.00        |
| 12419000 | Diez Biombos                           | 20,120.20       |
| 12419000 | Treinta y Nueve Discos Duros           | 75,186.93       |
| 12419000 | 202 C.P.U                              | 1,983,753.12    |
| 12419000 | Licencia                               | 580.00          |
| 12419000 | Seis Fuentes                           | 10,753.95       |
| 12419000 | Agenda Electronica                     | 8,748.31        |
| 12419000 | Pantalla                               | 18,927.72       |
| 12419000 | Horno Electrico                        | 1,252.80        |
| 12419000 | Siete Estufas                          | 192,220.62      |
| 12419000 | Cinco Enfriadores Calentadores de Agua | 17,924.14       |
| 12419000 | Embutidora                             | 52,188.40       |
| 12419000 | Tanque                                 | 136.80          |
| 12419000 | Casa de Plastico                       | 3,999.00        |

SISTEMA CONTABLE 2020  
RELACIÓN DE BIENES MUEBLES QUE COMPONEN SU PATRIMONIO  
Cuenta Pública de 2020

Fecha: 10/02/2021

| CÓDIGO   | DESCRIPCIÓN DEL BIEN                  | VALOR EN LIBROS |
|----------|---------------------------------------|-----------------|
| 12419000 | Siete Pizarrones                      | 14,616.00       |
| 12419000 | Doce Bancas Fijas                     | 14,616.00       |
| 12419000 | Veinte Seis Caballetes                | 64,994.80       |
| 12419000 | Escalera                              | 1,659.07        |
| 12419000 | Escalera                              | 1,659.07        |
| 12419000 | Diez y Ocho Acces Point               | 121,560.50      |
| 12419000 | Camara Digital                        | 1,499.00        |
| 12419000 | Lector                                | 2,389.99        |
| 12419000 | Ocho Bocinas                          | 3,331.00        |
| 12419000 | Picadora                              | 757.48          |
| 12419000 | Veinte Ventiladores de techo          | 22,434.40       |
| 12419000 | Extractor                             | 3,422.00        |
| 12419000 | Extractor                             | 3,422.00        |
| 12419000 | Setenta y Dos Ventiladores            | 79,200.34       |
| 12419000 | Rstirador                             | 1,837.44        |
| 12419000 | Veinte y Cuatro Libreros              | 73,626.75       |
| 12419000 | Sofa tres plazas                      | 3,209.72        |
| 12419000 | Sofa tres plazas                      | 3,209.72        |
| 12419000 | Sofa tres plazas                      | 3,209.72        |
| 12419000 | Sofa tres plazas                      | 3,209.72        |
| 12419000 | Nueve Sillas Secretariales Giratorias | 8,067.80        |
| 12419000 | Gillotina                             | 948.00          |
| 12419000 | Gillotina                             | 948.00          |
| 12419000 | Archivero Vertical 3 Gavetas          | 2,292.16        |
| 12419000 | Archivero Vertical 3 Gavetas          | 2,292.16        |
| 12419000 | Silla Fija Apilable                   | 579.00          |
| 12419000 | Silla Fija Apilable                   | 579.00          |
| 12419000 | Diez y Siete SCANNERS                 | 103,677.72      |
| 12419000 | Duplicador                            | 64,732.64       |
| 12419000 | Aspiradora                            | 6,156.70        |
| 12419000 | Aspiradora                            | 6,156.70        |
| 12419000 | Enfriador                             | 20,479.54       |
| 12419000 | Enfriador                             | 20,479.54       |
| 12419000 | Enfriador                             | 20,479.54       |
| 12419000 | Maceta                                | 696.00          |
| 12419000 | Sillon SemiEjecutivo                  | 1,903.56        |
| 12419000 | Sillon SemiEjecutivo                  | 1,903.56        |
| 12419000 | Sillon SemiEjecutivo                  | 1,903.56        |
| 12419000 | Sillon SemiEjecutivo                  | 1,903.56        |
| 12419000 | Sillon                                | 5,800.00        |
| 12419000 | Tableta                               | 5,719.68        |
| 12419000 | Tableta                               | 5,719.68        |
| 12419000 | Doce Computadoras Portatiles          | 155,471.93      |
| 12419000 | Computadora                           | 11,820.40       |
| 12419000 | Computadora                           | 11,820.40       |
| 12419000 | Computadora                           | 11,820.40       |
| 12419000 | Computadora                           | 11,820.40       |
| 12419000 | Computadora                           | 11,820.40       |
| 12419000 | Monitor                               | 2,610.00        |
| 12419000 | Monitor                               | 2,610.00        |
| 12419000 | Monitor                               | 2,610.00        |
| 12419000 | Monitor                               | 2,610.00        |
| 12419000 | Monitor                               | 2,610.00        |
| 12419000 | FriGoBar                              | 2,900.00        |
| 12419000 | Seis Cafeteras                        | 6,325.21        |
| 12419000 | Sillon Ejecutivo Giratorio            | 1,763.45        |
| 12419000 | Sillon Ejecutivo Giratorio            | 1,763.45        |
| 12419000 | Sillon Ejecutivo Giratorio            | 1,763.45        |
| 12419000 | Sillon Ejecutivo Giratorio            | 1,763.45        |
| 12419000 | Quince Sillas                         | 17,442.50       |
| 12419000 | Vitrina                               | 4,640.00        |
| 12419000 | Banco                                 | 1,890.22        |
| 12419000 | Banco                                 | 1,890.22        |
| 12419000 | Banco                                 | 1,890.22        |
| 12419000 | Banco                                 | 1,890.22        |
| 12419000 | Doce Impresoras                       | 79,179.39       |
| 12419000 | Escenario                             | 34,999.99       |
| 12419000 | Mesa de Centro                        | 1,160.00        |
| 12419000 | Mesa                                  | 5,428.80        |
| 12419000 | Gabinete                              | 3,836.99        |
| 12419000 | Mamparas                              | 45,821.99       |
| 12419000 | No Breaks                             | 1,493.45        |
| 12419000 | Anaquele                              | 1,777.12        |
| 12419000 | Nueve No Breaks                       | 13,441.04       |
| 12419000 | Seis Anaqueles                        | 10,662.72       |
| 12419000 | Credeenza                             | 5,274.52        |
| 12419000 | Modulo                                | 6,468.16        |
| 12419000 | Modulo                                | 6,468.16        |
| 12419000 | Modulo                                | 6,468.16        |
| 12419000 | Ocho Lockers                          | 12,895.72       |
| 12419000 | Conjunto Secretarial                  | 5,439.24        |
| 12419000 | Conjunto Secretarial                  | 5,439.24        |
| 12419000 | Seis Discos Duros                     | 7,696.80        |
| 12419000 | Nueve Bancas Fijas                    | 15,096.24       |
| 12419000 | Acces Point                           | 2,204.00        |
| 12419000 | Bocina                                | 1,199.00        |
| 12419000 | Nueve Libreros                        | 36,113.12       |
| 12419000 | Archivero Vertical 3 Gavetas          | 3,596.00        |
| 12419000 | SCANNER                               | 3,902.82        |

SISTEMA CONTABLE 2020  
RELACIÓN DE BIENES MUEBLES QUE COMPONEN SU PATRIMONIO  
Cuenta Pública de 2020

Fecha: 10/02/2021

| CÓDIGO   | DESCRIPCIÓN DEL BIEN                | VALOR EN LIBROS |
|----------|-------------------------------------|-----------------|
| 12419000 | Aspiradora                          | 568.98          |
| 12419000 | Mesa                                | 27,106.30       |
| 12419000 | Gabinete                            | 2,790.00        |
| 12419000 | Refrigerador                        | 3,848.99        |
| 12419000 | Escalera Tipo Tijera                | 2,128.19        |
| 12419000 | Fregadero                           | 9,354.00        |
| 12419000 | Anaqueles                           | 1,140.28        |
| 12419000 | Anaqueles                           | 1,140.28        |
| 12419000 | Anaqueles                           | 1,140.28        |
| 12419000 | Podium                              | 7,000.00        |
| 12419000 | Modulo                              | 3,069.19        |
| 12419000 | Reloj Checador de Asistencia        | 13,706.56       |
| 12419000 | Reloj Checador de Asistencia        | 13,706.56       |
| 12419000 | Trece Modulos                       | 39,899.44       |
| 12419000 | Rotafolio                           | 1,765.00        |
| 12419000 | Cinco Contenedores                  | 4,350.00        |
| 12419000 | Seis Literas                        | 4,350.00        |
| 12419000 | Ocho Discos Duros                   | 29,800.00       |
| 12419000 | Diablo para Carga                   | 15,077.87       |
| 12419000 | Escalera                            | 543.51          |
| 12419000 | Tanque                              | 8,004.00        |
| 12419000 | Lector                              | 10,517.33       |
| 12419000 | Lector                              | 10,517.33       |
| 12419000 | Lector                              | 10,517.33       |
| 12419000 | Ventilador                          | 3,538.00        |
| 12419000 | Ventilador                          | 3,538.00        |
| 12419000 | Ventilador                          | 3,538.00        |
| 12419000 | Doce Libreros                       | 26,058.24       |
| 12419000 | Guillotina                          | 593.53          |
| 12419000 | Veinte Cuatro Restiradores          | 38,380.80       |
| 12419000 | Enmicadora                          | 697.16          |
| 12419000 | Impresora                           | 7,189.78        |
| 12419000 | Regulador                           | 577.68          |
| 12419000 | Impresora                           | 7,189.78        |
| 12419000 | Impresora                           | 7,189.78        |
| 12419000 | Impresora                           | 7,189.78        |
| 12419000 | Impresora                           | 7,189.78        |
| 12419000 | Siete Reguladores                   | 4,043.76        |
| 12419000 | Ocho Sillas                         | 10,426.08       |
| 12419000 | Doce Extinguidores                  | 28,250.78       |
| 12419000 | Cafetera                            | 883.90          |
| 12419000 | Cafetera                            | 883.90          |
| 12419000 | Cafetera                            | 883.90          |
| 12419000 | Cafetera                            | 883.90          |
| 12419000 | Monitor                             | 1,972.00        |
| 12419000 | Computadora                         | 9,338.00        |
| 12419000 | Computadora                         | 9,338.00        |
| 12419000 | Computadora                         | 9,338.00        |
| 12419000 | Computadora                         | 9,338.00        |
| 12419000 | Seis Computadoras Portatiles        | 105,489.41      |
| 12419000 | Porta llaves                        | 719.20          |
| 12419000 | Archivero Vertical 4 Gavetas        | 2,444.12        |
| 12419000 | Archivero Vertical 4 Gavetas        | 2,444.12        |
| 12419000 | Sillon                              | 1,252.14        |
| 12419000 | Horno                               | 1,595.01        |
| 12419000 | Cuarenta y Cinco Cestos para basura | 35,505.00       |
| 12419000 | Sillon                              | 5,649.49        |
| 12419000 | Sillon                              | 5,649.49        |
| 12419000 | Archivero Vertical 4 Gavetas        | 4,152.80        |
| 12419000 | Cinco Computadoras Portatiles       | 61,362.42       |
| 12419000 | Computadora                         | 12,818.00       |
| 12419000 | Cinco Monitores                     | 22,785.88       |
| 12419000 | Licudadora                          | 2,262.00        |
| 12419000 | Frigobar                            | 3,291.17        |
| 12419000 | Frigobar                            | 3,291.17        |
| 12419000 | Frigobar                            | 3,291.17        |
| 12419000 | Siete Cafeteras                     | 9,873.50        |
| 12419000 | Veinte y Seis Extinguidores         | 19,235.14       |
| 12419000 | Garabato para Olla                  | 6,320.00        |
| 12419000 | Sillon Ejecutivo Giratorio          | 4,187.31        |
| 12419000 | Treinta y Dos Sillas                | 12,857.48       |
| 12419000 | Banco                               | 399.01          |
| 12419000 | Banco                               | 399.01          |
| 12419000 | Impresora                           | 5,302.84        |
| 12419000 | Impresora                           | 5,302.84        |
| 12419000 | Horno                               | 1,664.99        |
| 12419000 | Siete Mesas                         | 9,601.86        |
| 12419000 | Gabinete                            | 3,069.36        |
| 12419000 | Gabinete                            | 3,069.36        |
| 12419000 | Gabinete                            | 3,069.36        |
| 12419000 | Gabinete                            | 3,069.36        |
| 12419000 | Refrigerador                        | 3,605.00        |
| 12419000 | Sillon Secretarial Giratorio        | 2,749.20        |
| 12419000 | Anaqueles                           | 9,512.00        |
| 12419000 | Exhibidor                           | 4,000.00        |
| 12419000 | Rack                                | 3,067.98        |
| 12419000 | Rack                                | 3,067.98        |
| 12419000 | Rack                                | 3,067.98        |
| 12419000 | Rack                                | 3,067.98        |

SISTEMA CONTABLE 2020  
RELACIÓN DE BIENES MUEBLES QUE COMPONEN SU PATRIMONIO  
Cuenta Pública de 2020

Página 26 de 86

Fecha: 10/02/2021

| CÓDIGO   | DESCRIPCIÓN DEL BIEN                          | VALOR EN LIBROS |
|----------|---|-----------------|
| 12419000 | Estante                                       | 1,254.79        |
| 12419000 | Estante                                       | 1,254.79        |
| 12419000 | Disco Duro                                    | 1,781.39        |
| 12419000 | Disco Duro                                    | 1,781.39        |
| 12419000 | C.P.U   | 8,829.04        |
| 12419000 | C.P.U   | 8,829.04        |
| 12419000 | C.P.U   | 8,829.04        |
| 12419000 | C.P.U   | 8,829.04        |
| 12419000 | Enfriador Calentador de Agua                  | 2,378.00        |
| 12419000 | Diablo para Carga                             | 1,215.68        |
| 12419000 | Diablo para Carga                             | 1,215.68        |
| 12419000 | Diablo para Carga                             | 1,215.68        |
| 12419000 | Banca Fija                                    | 3,489.45        |
| 12419000 | Sombrilla                                     | 878.74          |
| 12419000 | Sombrilla                                     | 878.74          |
| 12419000 | Acces Point                                   | 1,939.20        |
| 12419000 | Extractor                                     | 8,090.00        |
| 12419000 | Ventilador de techo                           | 1,701.72        |
| 12419000 | Veinte Archiveros Verticales 4 Gavetas        | 57,761.74       |
| 12419000 | Espejo  | 8,700.00        |
| 12419000 | Cesto para basura                             | 336.56          |
| 12419000 | Taburete                                      | 1,795.97        |
| 12419000 | Taburete                                      | 1,795.97        |
| 12419000 | Taburete                                      | 1,795.97        |
| 12419000 | Taburete                                      | 1,795.97        |
| 12419000 | Siete Sillones                                | 27,208.57       |
| 12419000 | Mueble  | 1,615.00        |
| 12419000 | Estacion                                      | 3,420.00        |
| 12419000 | Veinte y Cinco Escritorios Secretarial        | 54,126.44       |
| 12419000 | Ocho Camas                                    | 45,100.80       |
| 12419000 | Archivero Vertical 2 Gavetas                  | 2,459.20        |
| 12419000 | Sesenta y Un Computadoras Portatiles          | 938,362.09      |
| 12419000 | 136 Monitores                                 | 771,736.78      |
| 12419000 | Treinta y Seis Computadoras                   | 565,716.15      |
| 12419000 | Seis Tabletas                                 | 30,240.65       |
| 12419000 | 118 Regulador de Voltaje                      | 108,320.15      |
| 12419000 | Trituradora                                   | 5,194.80        |
| 12419000 | Trituradora                                   | 5,194.80        |
| 12419000 | Cinco Frigobar                                | 17,091.22       |
| 12419000 | Licuadora                                     | 4,141.67        |
| 12419000 | Licuadora                                     | 4,141.67        |
| 12419000 | Licuadora                                     | 4,141.67        |
| 12419000 | Extinguidor                                   | 788.80          |
| 12419000 | Extinguidor                                   | 788.80          |
| 12419000 | Fotocopiadora                                 | 22,337.76       |
| 12419000 | Ventilador de Pedestal                        | 888.00          |
| 12419000 | Perforadora                                   | 559.00          |
| 12419000 | Cinco Cafeteras                               | 4,551.95        |
| 12419000 | Base  | 2,123.96        |
| 12419000 | Base  | 2,123.96        |
| 12419000 | 925 Sillas                                    | 370,312.83      |
| 12419000 | Veinte y Tres Mesas para Laboratorio          | 457,551.32      |
| 12419000 | Vitrina                                       | 8,678.25        |
| 12419000 | Vitrina                                       | 8,678.25        |
| 12419000 | Vitrina                                       | 8,678.25        |
| 12419000 | Diez y Siete Bancos                           | 11,062.92       |
| 12419000 | Once Sillones Ejecutivos Giratorios           | 19,439.94       |
| 12419000 | Cilindro                                      | 952.42          |
| 12419000 | Cincuenta y Cinco Impresoras                  | 318,534.86      |
| 12419000 | Treinta y Un Reguladores                      | 16,938.87       |
| 12419000 | Quince SWITCHS                                | 361,286.71      |
| 12419000 | Equipo  | 548,158.00      |
| 12419000 | Supresor                                      | 299.00          |
| 12419000 | Horno   | 1,751.75        |
| 12419000 | Horno   | 1,751.75        |
| 12419000 | Horno   | 1,751.75        |
| 12419000 | Horno   | 1,751.75        |
| 12419000 | Batidora                                      | 5,737.35        |
| 12419000 | Batidora                                      | 5,737.35        |
| 12419000 | Batidora                                      | 5,737.35        |
| 12419000 | Batidora                                      | 5,737.35        |
| 12419000 | Bascula                                       | 2,556.00        |
| 12419000 | Mil Cuarenta y Cuatro Sillas Fijas con Paleta | 624,015.04      |
| 12419000 | Seis Sillas Plegadizas                        | 1,194.00        |
| 12419000 | Treinta y Tres Gabinetes                      | 229,135.64      |
| 12419000 | Trescientos Once Mesas                        | 313,124.66      |
| 12419000 | Carro Portalibros                             | 2,552.00        |
| 12419000 | Seis Sistemas                                 | 2,330,204.52    |
| 12419000 | Treinta No Breaks                             | 163,291.98      |
| 12419000 | Lampara                                       | 399.00          |
| 12419000 | Ocho Refrigeradores                           | 58,064.68       |
| 12419000 | Mamparas                                      | 3,001.00        |
| 12419000 | Mamparas                                      | 3,001.00        |
| 12419000 | Mamparas                                      | 3,001.00        |
| 12419000 | Diez y Ocho Archiveros                        | 41,055.40       |
| 12419000 | Cincuenta y Ocho Carros                       | 89,797.96       |
| 12419000 | Cinco Fregaderos                              | 56,912.80       |

SISTEMA CONTABLE 2020  
RELACIÓN DE BIENES MUEBLES QUE COMPONEN SU PATRIMONIO  
Cuenta Pública de 2020

Página 27 de 86

Fecha: 10/02/2021

| CÓDIGO   | DESCRIPCIÓN DEL BIEN                        | VALOR EN LIBROS |
|----------|---|-----------------|
| 12419000 | Escalera tipo Tijera                        | 3,263.08        |
| 12419000 | Banco Giratorio                             | 595.08          |
| 12419000 | Escalera tipo Tijera                        | 3,263.08        |
| 12419000 | Seis Bancos Giratorios                      | 3,570.48        |
| 12419000 | Cinco Sillones Secretariales Giratorios     | 7,562.96        |
| 12419000 | BOOKCHECK                                   | 52,200.00       |
| 12419000 | Diez y Nueve Modulos                        | 91,261.78       |
| 12419000 | Doscientos Nueve Escritorios                | 199,274.26      |
| 12419000 | Cinco Gaveteros                             | 21,367.20       |
| 12419000 | Credenza                                    | 5,240.00        |
| 12419000 | Escritorio Ejecutivo                        | 2,304.92        |
| 12419000 | Escritorio Ejecutivo                        | 2,304.92        |
| 12419000 | Anaquelel                                   | 1,549.40        |
| 12419000 | Anaquelel                                   | 1,549.40        |
| 12419000 | Anaquelel                                   | 1,549.40        |
| 12419000 | Cinema Display                              | 15,393.20       |
| 12419000 | ROUTER                                      | 569.00          |
| 12419000 | Congelador                                  | 7,192.00        |
| 12419000 | Engargoladora                               | 3,266.95        |
| 12419000 | Engargoladora                               | 3,266.95        |
| 12419000 | Reloj Checador de Asistencia                | 12,959.52       |
| 12419000 | Treinta y Siete Estantes                    | 172,883.69      |
| 12419000 | Cinco Lokers                                | 9,147.28        |
| 12419000 | Butacas                                     | 3,642.40        |
| 12419000 | Lavabo                                      | 8,926.20        |
| 12419000 | Lavabo                                      | 8,926.20        |
| 12419000 | Lavabo                                      | 8,926.20        |
| 12419000 | Doce Mesas para Computadoras                | 22,285.92       |
| 12419000 | RACK  | 5,893.79        |
| 12419000 | RACK  | 5,893.79        |
| 12419000 | RACK  | 5,893.79        |
| 12419000 | RACK  | 5,893.79        |
| 12419000 | Cinco Contenedores                          | 9,222.00        |
| 12419000 | 135 C.P.U                                   | 1,321,718.45    |
| 12419000 | Disco Duro                                  | 2,456.63        |
| 12419000 | Tarjeta                                     | 69,896.18       |
| 12419000 | Tarjeta                                     | 69,896.18       |
| 12419000 | Tarjeta                                     | 69,896.18       |
| 12419000 | Agenda Electronica                          | 5,655.28        |
| 12419000 | Estufa                                      | 13,401.25       |
| 12419000 | Estufa                                      | 13,401.25       |
| 12419000 | Estufa                                      | 13,401.25       |
| 12419000 | Estufa                                      | 13,401.25       |
| 12419000 | Tanque                                      | 2,797.19        |
| 12419000 | Tanque                                      | 2,797.19        |
| 12419000 | Tanque                                      | 2,797.19        |
| 12419000 | Quince Bancas Fijas                         | 36,284.70       |
| 12419000 | Escalera                                    | 2,800.01        |
| 12419000 | Escalera                                    | 2,800.01        |
| 12419000 | Ocho Mesas de Trabajo                       | 12,965.78       |
| 12419000 | Seis Mesas Auxiliares                       | 3,410.40        |
| 12419000 | Acces Point                                 | 6,962.29        |
| 12419000 | Acces Point                                 | 6,962.29        |
| 12419000 | Acces Point                                 | 6,962.29        |
| 12419000 | Servidor                                    | 123,575.21      |
| 12419000 | Servidor                                    | 123,575.21      |
| 12419000 | Bocina                                      | 799.00          |
| 12419000 | Seis Ventiladores                           | 6,723.33        |
| 12419000 | Diez Ventiladores de Techo                  | 5,299.92        |
| 12419000 | Chocomilera                                 | 1,073.50        |
| 12419000 | Estractor                                   | 8,298.00        |
| 12419000 | Procesador                                  | 16,277.00       |
| 12419000 | Restirador                                  | 1,999.00        |
| 12419000 | Veinte y Seis Libreros                      | 67,915.54       |
| 12419000 | 215 Sillas Fijas Apilables                  | 78,369.60       |
| 12419000 | Silla Secretarial Giratoria                 | 777.68          |
| 12419000 | Archivero Vertical de 3 Gavetas             | 3,074.00        |
| 12419000 | Diez y Nueve Sillas Secretariales Giratoria | 14,775.98       |
| 12419000 | Guillotina                                  | 860.79          |
| 12419000 | Guillotina                                  | 860.79          |
| 12419000 | Guillotina                                  | 860.79          |
| 12419000 | Diez Scanners                               | 72,550.84       |
| 12419000 | Enfriador de Agua                           | 16,553.00       |
| 12419000 | Filtro                                      | 1,013.00        |
| 12419000 | Filtro                                      | 1,013.00        |
| 12419000 | Filtro                                      | 1,013.00        |
| 12419000 | Campana                                     | 41,012.36       |
| 12419000 | Ventilador de Pedestal                      | 1,279.20        |
| 12419000 | Cafetera                                    | 804.10          |
| 12419000 | Cafetera                                    | 804.10          |
| 12419000 | Base  | 653.65          |
| 12419000 | Base  | 653.65          |
| 12419000 | Base  | 653.65          |
| 12419000 | Sillon                                      | 1,768.33        |
| 12419000 | Sillon                                      | 1,768.33        |
| 12419000 | Archivero                                   | 1,898.92        |
| 12419000 | Sofa de dos Plazas                          | 3,780.06        |
| 12419000 | Seis Libreros                               | 52,252.73       |
| 12419000 | Cocina Integral                             | 77,197.23       |

SISTEMA CONTABLE 2020  
RELACIÓN DE BIENES MUEBLES QUE COMPONEN SU PATRIMONIO  
Cuenta Pública de 2020

Fecha: 10/02/2021

| CÓDIGO   | DESCRIPCIÓN DEL BIEN   | VALOR EN LIBROS |
|----------|--|-----------------|
| 12419000 | Parrilla   | 4,373.11        |
| 12419000 | Parrilla   | 4,373.11        |
| 12419000 | Disco Duro   | 1,652.13        |
| 12419000 | Disco Duro   | 1,652.13        |
| 12419000 | Disco Duro   | 1,652.13        |
| 12419000 | Estante  | 1,470.88        |
| 12419000 | Estante  | 1,470.88        |
| 12419000 | Estante  | 1,470.88        |
| 12419000 | Estante  | 1,470.88        |
| 12419000 | Sesenta y Cuatro Butacas   | 233,113.60      |
| 12419000 | Reloj Checador de Asistencia   | 5,481.00        |
| 12419000 | Nueve Modulos  | 63,110.44       |
| 12419000 | Podium   | 1,624.00        |
| 12419000 | Escritorio   | 23,023.01       |
| 12419000 | Escritorio   | 23,023.01       |
| 12419000 | Tarjetero  | 1,845.00        |
| 12419000 | Trece Sillones Ejecutivos Giratorios                                 | 35,055.91       |
| 12419000 | Sesenta y Un Sillas  | 99,227.50       |
| 12419000 | Regulador  | 613.54          |
| 12419000 | Silla  | 1,626.68        |
| 12419000 | Regulador  | 613.54          |
| 12419000 | Impresora  | 999.00          |
| 12419000 | Horno  | 1,590.00        |
| 12419000 | Equipo   | 1,436.00        |
| 12419000 | Equipo   | 1,436.00        |
| 12419000 | Sofa tres Plazas   | 5,373.54        |
| 12419000 | Mesa de Centro   | 4,311.33        |
| 12419000 | Mesa de Centro   | 4,311.33        |
| 12419000 | Mesa de Centro   | 4,311.33        |
| 12419000 | Cuarenta y Un Mesas  | 96,048.79       |
| 12419000 | Refrigerador   | 8,503.19        |
| 12419000 | Refrigerador   | 8,503.19        |
| 12419000 | Sala   | 35,786.00       |
| 12419000 | Sala   | 35,786.00       |
| 12419000 | Sala   | 35,786.00       |
| 12419000 | Cafetera de acero inoxidable, capacidad 35 tazas                     | 959.00          |
| 12419000 | TRIPIE Porta Suero Cromado   | 776.04          |
| 12419000 | Librero de 5 repisas de color chocolate                              | 2799.00         |
| 12419000 | Banco metalico giratorio con respaldo, acabado cromado               | 916.86          |
| 12419000 | Cubeta de patada de acero inoxidable                                 | 1038.20         |
| 12419000 | Mesa de Mayo Cromada   | 1641.40         |
| 12419000 | Carro rojo de 5 cajones  | 7192.00         |
| 12419000 | Regulador de voltaje deE 4 contactos, electronico de Voltaje 2000 VA | 728.63          |
| 12419000 | Banco de 2 Peldaños  | 1007.92         |
| 12419000 | Impresora Laser  | 4944.19         |
| 12419000 | Computadora  | 14,449.15       |
| 12419000 | Computadora Portatil   | 11,550.85       |
| 12419000 | Bote   | 49.00           |
| 12419000 | Archivero verticas 4 Gavetas   | 4,213.35        |
| 12419000 | Lampara  | 692.52          |
| 12419000 | C.P.U.   | 12,611.91       |
| 12419000 | Modulo   | 4,224.93        |
| 12419000 | Banca Fija   | 2,931.55        |
| 12419000 | Cafetera   | 579.00          |
| 12419000 | Archivero  | 1,699.00        |
| 12419000 | Librero  | 1,705.03        |
| 12419000 | Escritorio   | 2,841.72        |
| 12419000 | Locker   | 2,999.00        |
| 12419000 | ESTANTE  | 1,798.94        |
| 12419000 | Sillon Ejecutivo   | 1,049.00        |
| 12419000 | Bocia  | 835.20          |
| 12419000 | Caja para herramientas   | 2,690.00        |
| 12419000 | Tableta  | 8,326.94        |
| 12419000 | ACCESS POINT   | 1,746.52        |
| 12419000 | Regulador de Voltaje   | 614.80          |
| 12419000 | Mesa   | 2,245.02        |
| 12419000 | Monitor  | 8,000.00        |
| 12419000 | Impresora  | 7,903.57        |
| 12419000 | Silla Fija con Paleta  | 751.68          |
| 12419000 | Computadora Portatil   | 13,999.01       |
| 12419000 | Archivero Vertical de 4 Gabetas                                      | 2,979.02        |
| 12419000 | Gabinete   | 3,028.08        |
| 12419000 | Biombo   | 946.56          |
| 12419000 | Mamparas   | 4,512.80        |
| 12419000 | Escalera tipo tijera   | 2,246.00        |
| 12419000 | Tarja  | 5,742.00        |
| 12419000 | Garabato   | 2,330.44        |
| 12419000 | Tableta  | 9,238.27        |
| 12419000 | Disco duro   | 2,087.06        |
| 12419000 | ACCESS POINT   | 131,138.93      |
| 12419000 | Fuente   | 10,980.09       |
| 12419000 | Quemadora  | 699.00          |
| 12419000 | Bote   | 49.00           |
| 12419000 | Lampara  | 692.52          |
| 12419000 | C.P.U.   | 12,611.91       |
| 12419000 | Modulo   | 4,224.93        |
| 12419000 | Bote   | 49.00           |
| 12419000 | Bote   | 49.00           |
| 12419000 | Modulo   | 4,224.93        |

SISTEMA CONTABLE 2020  
RELACIÓN DE BIENES MUEBLES QUE COMPONEN SU PATRIMONIO  
Cuenta Pública de 2020

Fecha: 10/02/2021

| CÓDIGO   | DESCRIPCIÓN DEL BIEN                    | VALOR EN LIBROS |
|----------|---|-----------------|
| 12419000 | Modulo                                  | 4,224.93        |
| 12419000 | Modulo                                  | 4,224.93        |
| 12419000 | Modulo                                  | 4,224.93        |
| 12419000 | Banca Fija                              | 2,931.55        |
| 12419000 | Cinco Libreros                          | 8,525.15        |
| 12419000 | Escritorio                              | 2,841.72        |
| 12419000 | Escritorio                              | 2,841.72        |
| 12419000 | Locker                                  | 2,999.00        |
| 12419000 | Locker                                  | 2,999.00        |
| 12419000 | Estante                                 | 1,798.94        |
| 12419000 | Estante                                 | 1,798.94        |
| 12419000 | Estante                                 | 1,798.94        |
| 12419000 | Veinte Bocinas                          | 16,704.00       |
| 12419000 | Tableta                                 | 8,326.94        |
| 12419000 | Tableta                                 | 8,326.94        |
| 12419000 | Ocho Reguladores de Voltaje             | 4,918.40        |
| 12419000 | Cinco ACCESS POINT                      | 8,732.61        |
| 12419000 | Monitor                                 | 8,000.00        |
| 12419000 | Siete Impresoras                        | 55,324.99       |
| 12419000 | Cincuenta Sillas Fijas con Paleta       | 37,584.00       |
| 12419000 | Diez Archiveros Verticales de 4 Gabetas | 29,790.21       |
| 12419000 | Veinte y Cinco Gabinetes                | 75,701.93       |
| 12419000 | Biombo                                  | 946.56          |
| 12419000 | Mamparas                                | 4,512.80        |
| 12419000 | Mamparas                                | 4,512.80        |
| 12419000 | Mamparas                                | 4,512.80        |
| 12419000 | Tarja                                   | 5,742.00        |
| 12419000 | Tarja                                   | 5,742.00        |
| 12419000 | Tarja                                   | 5,742.00        |
| 12419000 | Garabato                                | 2,330.44        |
| 12419000 | Garabato                                | 2,330.44        |
| 12419000 | Siete Tabletass                         | 64,667.92       |
| 12419000 | Veinte y Un Discos duros                | 43,828.21       |
| 12419000 | Veinte y Un ACCESS POINT                | 131,138.93      |
| 12419000 | Librero                                 | 1,705.03        |
| 12419000 | SWITCH                                  | 30,759.58       |
| 12419000 | BOCINA                                  | 2,408.16        |
| 12419000 | Diablo para carga                       | 1,030.54        |
| 12419000 | Hidrolavadora                           | 4,176.00        |
| 12419000 | Horno                                   | 5,068.04        |
| 12419000 | Escritorio                              | 2,166.45        |
| 12419000 | PODIUM                                  | 15,717.03       |
| 12419000 | LOCKER                                  | 1,378.45        |
| 12419000 | Estante                                 | 2,741.96        |
| 12419000 | Base                                    | 498.80          |
| 12419000 | Banco                                   | 404.55          |
| 12419000 | Escalera                                | 1,121.10        |
| 12419000 | Cesto para basura                       | 192.82          |
| 12419000 | Pizarron                                | 399.70          |
| 12419000 | Estacion                                | 11,199.10       |
| 12419000 | Engargoladora                           | 2,766.78        |
| 12419000 | PLOTTER                                 | 35,322.00       |
| 12419000 | Archivero Vertical 2 Gavetas            | 1,463.85        |
| 12419000 | Archivero Horizontal de 4 Gavetas       | 2,444.19        |
| 12419000 | Silla Fija Apilable                     | 375.39          |
| 12419000 | Fregadero                               | 11,666.93       |
| 12419000 | Cama                                    | 5,157.36        |
| 12419000 | SCANNER                                 | 14,087.66       |
| 12419000 | Equipo                                  | 72,883.99       |
| 12419000 | Licencia                                | 1,409.98        |
| 12419000 | Licudadora                              | 3,084.90        |
| 12419000 | Librero                                 | 2,614.20        |
| 12419000 | Sillon                                  | 2,061.04        |
| 12419000 | Cafetera                                | 1,324.74        |
| 12419000 | Archivero                               | 2,917.86        |
| 12419000 | Conjunto                                | 9,622.77        |
| 12419000 | Vitrina                                 | 2,881.44        |
| 12419000 | Silla Ejecutiva Fija                    | 2,948.00        |
| 12419000 | NICHO                                   | 12,837.02       |
| 12419000 | Sillon SemiEjecutivo                    | 1,306.37        |
| 12419000 | Once Switchs                            | 338,355.35      |
| 12419000 | Bocina                                  | 2,408.16        |
| 12419000 | Escritorio                              | 2,166.45        |
| 12419000 | PODIUM                                  | 15,717.03       |
| 12419000 | Treinta LOCKERS                         | 39,975.06       |
| 12419000 | Cincuenta y Siete Estantes              | 156,291.76      |
| 12419000 | Cuarenta y Un Bancos                    | 16,586.41       |
| 12419000 | Escalera                                | 1,121.10        |
| 12419000 | Pizarron                                | 399.70          |
| 12419000 | Pizarron                                | 399.70          |
| 12419000 | Engargoladora                           | 2,766.78        |
| 12419000 | Engargoladora                           | 2,766.78        |
| 12419000 | Siete Archiveros Verticales 2 Gavetas   | 10,246.96       |
| 12419000 | Archivero Horizontal de 4 Gavetas       | 2,444.19        |
| 12419000 | Archivero Horizontal de 4 Gavetas       | 2,444.19        |
| 12419000 | Setenta Sillas Fijas Apilable           | 26,277.60       |
| 12419000 | Siete Fregaderos                        | 81,668.54       |
| 12419000 | Cama                                    | 5,157.36        |
| 12419000 | Cama                                    | 5,157.36        |

SISTEMA CONTABLE 2020  
RELACIÓN DE BIENES MUEBLES QUE COMPONEN SU PATRIMONIO  
Cuenta Pública de 2020

Fecha: 10/02/2021

| CÓDIGO   | DESCRIPCIÓN DEL BIEN                  | VALOR EN LIBROS |
|----------|---------------------------------------|-----------------|
| 12419000 | Ocho Scaners                          | 112,701.25      |
| 12419000 | Nueve Licuadoras                      | 27,764.08       |
| 12419000 | Veinte y Seis Libreros                | 67,969.20       |
| 12419000 | Diez y Seis Sillones                  | 32,976.68       |
| 12419000 | Nueve Cafeteras                       | 11,922.66       |
| 12419000 | Nueve Archiveros                      | 26,260.77       |
| 12419000 | Once Conjuntos                        | 105,850.51      |
| 12419000 | Siete Sillones SemiEjecutivos         | 9,144.57        |
| 12419000 | Guillotina                            | 1,299.00        |
| 12419000 | Contenedor                            | 6,525.00        |
| 12419000 | Enfriador calentador de agua          | 2,005.64        |
| 12419000 | Extractor                             | 5,394.00        |
| 12419000 | Tornillo                              | 1,668.49        |
| 12419000 | Quinientas Cincuenta Sillas           | 314,106.72      |
| 12419000 | Modulo                                | 14,352.79       |
| 12419000 | Banca fija                            | 2,146.13        |
| 12419000 | Mesa Rectangular                      | 1,263.49        |
| 12419000 | Credenza                              | 2,767.75        |
| 12419000 | Repisa                                | 2,367.85        |
| 12419000 | RACK                                  | 5,151.32        |
| 12419000 | Mueble                                | 5,305.84        |
| 12419000 | Mesa de Centro                        | 1,482.48        |
| 12419000 | Computadora                           | 21,933.65       |
| 12419000 | C.P.U.                                | 10,746.04       |
| 12419000 | Regulador                             | 701.94          |
| 12419000 | Extinguidor                           | 1,334.52        |
| 12419000 | Ventilador                            | 883.99          |
| 12419000 | Prensa                                | 19,321.10       |
| 12419000 | Plancha electrica                     | 4,663.20        |
| 12419000 | Enfriador                             | 13,615.52       |
| 12419000 | Copiadora                             | 20,764.00       |
| 12419000 | Archivero Vertical de 4 Gabetas       | 4,211.75        |
| 12419000 | ACCESS POINT                          | 5,333.41        |
| 12419000 | Disco Duro                            | 3,060.06        |
| 12419000 | RACK                                  | 4,199.30        |
| 12419000 | Batidora                              | 700.00          |
| 12419000 | Frijo - Bar                           | 3,891.80        |
| 12419000 | Congelador                            | 16,380.00       |
| 12419000 | Casa de Plastico                      | 11,999.00       |
| 12419000 | Monitor                               | 12,770.78       |
| 12419000 | Impresora                             | 4,944.66        |
| 12419000 | Computadora Portatil                  | 15,804.80       |
| 12419000 | Bocina                                | 835.20          |
| 12419000 | Escritorio                            | 22,663.50       |
| 12419000 | Servidor                              | 44,138.00       |
| 12419000 | Licuadora                             | 1,184.00        |
| 12419000 | Sillon                                | 2,970.05        |
| 12419000 | Foliador                              | 672.80          |
| 12419000 | Enfriador Clanetador de Agua          | 1,934.60        |
| 12419000 | Cafetera                              | 549.02          |
| 12419000 | Banca Fija                            | 3,595.59        |
| 12419000 | Silla                                 | 1,967.58        |
| 12419000 | Credenza                              | 16,620.48       |
| 12419000 | Modulo                                | 4,052.16        |
| 12419000 | Computadora                           | 19,759.94       |
| 12419000 | C.P.U.                                | 40,000.00       |
| 12419000 | Parrilla                              | 299.00          |
| 12419000 | Mesa de Trabajo                       | 6,989.58        |
| 12419000 | Contenedor                            | 6,525.00        |
| 12419000 | Contenedor                            | 6,525.00        |
| 12419000 | Contenedor                            | 6,525.00        |
| 12419000 | Seis Enfriadores calentadores de agua | 12,033.84       |
| 12419000 | Cinco Extractores                     | 26,970.00       |
| 12419000 | Modulo                                | 14,352.79       |
| 12419000 | Veinte Bancas fija                    | 2,146.13        |
| 12419000 | Mesa Rectangular                      | 1,263.49        |
| 12419000 | Mesa Rectangular                      | 1,263.49        |
| 12419000 | Credenza                              | 2,767.75        |
| 12419000 | Repisa                                | 2,367.85        |
| 12419000 | Repisa                                | 2,367.85        |
| 12419000 | Repisa                                | 2,367.85        |
| 12419000 | Mueble                                | 5,305.84        |
| 12419000 | Treinta y Cinco Computadoras          | 21,933.65       |
| 12419000 | Ciento Sesenta C.P.U.                 | 1,719,365.88    |
| 12419000 | Regulador                             | 701.94          |
| 12419000 | Regulador                             | 701.94          |
| 12419000 | Regulador                             | 701.94          |
| 12419000 | Quince Extinguidores                  | 20,017.79       |
| 12419000 | Setenta y Seis Ventiladores           | 67,183.48       |
| 12419000 | Prensa                                | 19,321.10       |
| 12419000 | Prensa                                | 19,321.10       |
| 12419000 | Prensa                                | 19,321.10       |
| 12419000 | Prensa                                | 19,321.10       |
| 12419000 | Plancha electrica                     | 4,663.20        |
| 12419000 | Enfriador                             | 13,615.52       |
| 12419000 | ACCESS POINT                          | 5,333.41        |
| 12419000 | Archivero Vertical de 4 Gabetas       | 4,211.75        |
| 12419000 | Archivero Vertical de 4 Gabetas       | 4,211.75        |
| 12419000 | Archivero Vertical de 4 Gabetas       | 4,211.75        |



SISTEMA CONTABLE 2020  
RELACIÓN DE BIENES MUEBLES QUE COMPONEN SU PATRIMONIO  
Cuenta Pública de 2020

Fecha: 10/02/2021

| CÓDIGO   | DESCRIPCIÓN DEL BIEN                         | VALOR EN LIBROS |
|----------|--|-----------------|
| 12419000 | Disco Duro                                   | 3,060.06        |
| 12419000 | Disco Duro                                   | 3,060.06        |
| 12419000 | Computadora Portatil                         | 15,804.80       |
| 12419000 | Computadora Portatil                         | 15,804.80       |
| 12419000 | Computadora Portatil                         | 15,804.80       |
| 12419000 | Computadora Portatil                         | 15,804.80       |
| 12419000 | Batidora                                     | 700.00          |
| 12419000 | Bocina                                       | 835.20          |
| 12419000 | Bocina                                       | 835.20          |
| 12419000 | Bocina                                       | 835.20          |
| 12419000 | Bocina                                       | 835.20          |
| 12419000 | Bocina                                       | 835.20          |
| 12419000 | Bocina                                       | 835.20          |
| 12419000 | Escritorio                                   | 22,663.50       |
| 12419000 | Licudadora                                   | 1,184.00        |
| 12419000 | Sillon                                       | 2,970.05        |
| 12419000 | Sillon                                       | 2,970.05        |
| 12419000 | Enfriador Clanetador de Agua                 | 1,934.60        |
| 12419000 | Enfriador Clanetador de Agua                 | 1,934.60        |
| 12419000 | Enfriador Clanetador de Agua                 | 1,934.60        |
| 12419000 | Enfriador Clanetador de Agua                 | 1,934.60        |
| 12419000 | Banca Fija                                   | 3,595.59        |
| 12419000 | Banca Fija                                   | 3,595.59        |
| 12419000 | Ocho Sillas                                  | 15,740.61       |
| 12419000 | Modulo                                       | 4,052.16        |
| 12419000 | Modulo                                       | 4,052.16        |
| 12419000 | Computadora                                  | 19,759.94       |
| 12419000 | Computadora                                  | 19,759.94       |
| 12419000 | Computadora                                  | 19,759.94       |
| 12419000 | Computadora                                  | 19,759.94       |
| 12419000 | Parrilla                                     | 299.00          |
| 12419000 | Ocho Mesas de Trabajo                        | 55,916.64       |
| 12419000 | Treinta y Seis Archiveros Vertical 4 Gavetas | 115,594.01      |
| 12419000 | Mueble                                       | 7,800.00        |
| 12419000 | Doce Silones                                 | 22,251.16       |
| 12419000 | Sillon SemiEjecutivo                         | 3,422.00        |
| 12419000 | Buro   | 960.48          |
| 12419000 | Buro   | 960.48          |
| 12419000 | Buro   | 960.48          |
| 12419000 | Buro   | 960.48          |
| 12419000 | Buro   | 960.48          |
| 12419000 | STAND  | 4,500.00        |
| 12419000 | Estacion                                     | 3,249.00        |
| 12419000 | Noventa y Cuatro Computadoras Portatiles     | 1,662,974.55    |
| 12419000 | Ciento Cinco Computadoras                    | 1,736,661.57    |
| 12419000 | Diez y Nueve Tabletas                        | 112,151.37      |
| 12419000 | Doscientos Dos Monitores                     | 1,281,199.60    |
| 12419000 | Ciento Treinta y dos Reguladores de Voltaje  | 72,198.86       |
| 12419000 | Setenta y Seis Extinguidores                 | 118,839.26      |
| 12419000 | Siete Cafeteras                              | 6,731.25        |
| 12419000 | Siete FrigoBar                               | 20,281.64       |
| 12419000 | Fotocopiadora                                | 48,999.56       |
| 12419000 | Fotocopiadora                                | 48,999.56       |
| 12419000 | Fotocopiadora                                | 48,999.56       |
| 12419000 | Ocho Licudadoras                             | 11,881.55       |
| 12419000 | Trituradora                                  | 8,280.00        |
| 12419000 | 1360 Sillas                                  | 563,165.89      |
| 12419000 | Mesa para Laboratorio                        | 43,410.22       |
| 12419000 | Mesa para Laboratorio                        | 43,410.22       |
| 12419000 | Mesa para Laboratorio                        | 43,410.22       |
| 12419000 | Mesa para Laboratorio                        | 43,410.22       |
| 12419000 | Tarja  | 3,596.00        |
| 12419000 | Tarja  | 3,596.00        |
| 12419000 | Tarja  | 3,596.00        |
| 12419000 | Cincuenta Bancos para Laboratorios           | 15,312.00       |
| 12419000 | Setenta y Cinco Bancos                       | 63,302.00       |
| 12419000 | Treinta y Ocho Sillones Ejecutivos Giratorio | 58,412.96       |
| 12419000 | Vitrina                                      | 2,122.22        |
| 12419000 | Vitrina                                      | 2,122.22        |
| 12419000 | Vitrina                                      | 2,122.22        |
| 12419000 | Vitrina                                      | 2,122.22        |
| 12419000 | Alacena                                      | 2,499.00        |
| 12419000 | Alacena                                      | 2,499.00        |
| 12419000 | Sesenta y Dos Impresoras                     | 349,128.61      |
| 12419000 | Diez Reguladores                             | 4,601.83        |
| 12419000 | Trece SWITCHS                                | 297,066.98      |
| 12419000 | Seis Camaras                                 | 22,968.00       |
| 12419000 | Ocho Herramientas                            | 22,968.00       |
| 12419000 | Equipo                                       | 36,016.66       |
| 12419000 | Equipo                                       | 36,016.66       |
| 12419000 | Equipo                                       | 36,016.66       |
| 12419000 | Equipo                                       | 36,016.66       |
| 12419000 | Batidora                                     | 4,848.80        |
| 12419000 | Batidora                                     | 4,848.80        |
| 12419000 | Batidora                                     | 4,848.80        |
| 12419000 | Batidora                                     | 4,848.80        |
| 12419000 | Horno  | 1,818.81        |
| 12419000 | Horno  | 1,818.81        |
| 12419000 | Horno  | 1,818.81        |
| 12419000 | Horno  | 1,818.81        |

SISTEMA CONTABLE 2020  
RELACIÓN DE BIENES MUEBLES QUE COMPONEN SU PATRIMONIO  
Cuenta Pública de 2020

Fecha: 10/02/2021

| CÓDIGO   | DESCRIPCIÓN DEL BIEN                        | VALOR EN LIBROS |
|----------|---|-----------------|
| 12419000 | Basurero                                    | 6,424.21        |
| 12419000 | Treinta y Dos Gabinetes                     | 165,365.27      |
| 12419000 | Seiscientos Sesenta y Ocho Mesas            | 814,369.75      |
| 12419000 | Diez Escalerillas                           | 6,201.36        |
| 12419000 | Juego de Sala                               | 7,477.36        |
| 12419000 | Juego de Sala                               | 7,477.36        |
| 12419000 | Juego de Sala                               | 7,477.36        |
| 12419000 | Ochocientos Catorce Sillas Fijas con Paleta | 474,327.29      |
| 12419000 | Sofa tres plazas                            | 4,309.40        |
| 12419000 | Sofa tres plazas                            | 4,309.40        |
| 12419000 | Refrigeradode                               | 1,723.76        |
| 12419000 | Carro Portalibro                            | 114,042.46      |
| 12419000 | Carro Portalibro                            | 114,042.46      |
| 12419000 | Silla Fija                                  | 542.88          |
| 12419000 | Archivero Horizontal de 4 Gavetas           | 3,999.00        |
| 12419000 | Mesa de Centro                              | 1,706.36        |
| 12419000 | Senta y Ocho No Breaks                      | 279,435.06      |
| 12419000 | Plotter                                     | 18,676.00       |
| 12419000 | Ruteador                                    | 1,867.60        |
| 12419000 | Ruteador                                    | 1,867.60        |
| 12419000 | Ruteador                                    | 1,867.60        |
| 12419000 | Mouse                                       | 999.00          |
| 12419000 | Agitador                                    | 7,836.02        |
| 12419000 | Agitador                                    | 7,836.02        |
| 12419000 | Agitador                                    | 7,836.02        |
| 12419000 | Lampara                                     | 674.00          |
| 12419000 | Lampara                                     | 674.00          |
| 12419000 | Ciento Cincuenta y Ocho Carros              | 253,619.50      |
| 12419000 | Seis Archiveros                             | 15,066.16       |
| 12419000 | Ciento Noventa y Nueve Mesas Rectangulares  | 400,896.35      |
| 12419000 | Cinco Bancos Giratorios                     | 2,401.20        |
| 12419000 | Fregadero                                   | 4,787.63        |
| 12419000 | Quemadora                                   | 202.00          |
| 12419000 | Molino                                      | 14,361.25       |
| 12419000 | Cuarenta y Seis Escritorio                  | 172,118.39      |
| 12419000 | Credenza                                    | 7,668.53        |
| 12419000 | Credenza                                    | 7,668.53        |
| 12419000 | Credenza                                    | 7,668.53        |
| 12419000 | Modulo                                      | 10,724.96       |
| 12419000 | Gavetero                                    | 3,123.88        |
| 12419000 | Siete Conjuntos                             | 74,219.00       |
| 12419000 | Cuarenta y Cinco Anaqueles                  | 51,043.02       |
| 12419000 | Aditamento                                  | 2,230.00        |
| 12419000 | Copiadora                                   | 8,689.56        |
| 12419000 | Rotafolio                                   | 2,315.07        |
| 12419000 | Rotafolio                                   | 2,315.07        |
| 12419000 | Rotafolio                                   | 2,315.07        |
| 12419000 | Campana de extraccion de Gas                | 148,770.00      |
| 12419000 | Engargoladora                               | 3,399.00        |
| 12419000 | Bote  | 8,004.00        |
| 12419000 | Veinte y Dos Estantes                       | 143,738.33      |
| 12419000 | Seis Lockers                                | 8,532.96        |
| 12419000 | Rack  | 6,380.00        |
| 12419000 | Diez Biombos                                | 20,120.20       |
| 12419000 | Treinta y Nueve Discos Duros                | 75,186.93       |
| 12419000 | Doscientos Dos C.P.U                        | 1,983,753.12    |
| 12419000 | Licencia                                    | 580.00          |
| 12419000 | Seis Fuentes                                | 10,753.95       |
| 12419000 | Agenda Electronica                          | 8,748.31        |
| 12419000 | Pantalla                                    | 18,927.72       |
| 12419000 | Homo Electrico                              | 1,252.80        |
| 12419000 | Siete Estufas                               | 192,220.62      |
| 12419000 | Cinco Enfriadores Calentador esde Agua      | 17,924.14       |
| 12419000 | Embutidora                                  | 52,188.40       |
| 12419000 | Tanque                                      | 136.80          |
| 12419000 | Casa de Plastico                            | 3,999.00        |
| 12419000 | Siete Pizarrones                            | 14,616.00       |
| 12419000 | Doce Bancas Fijas                           | 14,616.00       |
| 12419000 | Veinte y Seis Caballetes                    | 64,994.80       |
| 12419000 | Escalera                                    | 1,659.07        |
| 12419000 | Escalera                                    | 1,659.07        |
| 12419000 | Diez y Ocho Acces Point                     | 121,560.50      |
| 12419000 | Camara Digital                              | 1,499.00        |
| 12419000 | Lector                                      | 2,389.99        |
| 12419000 | Ocho Bocinas                                | 3,331.00        |
| 12419000 | Picadora                                    | 757.48          |
| 12419000 | Veinte Ventiladores de techo                | 22,434.40       |
| 12419000 | Extractor                                   | 3,422.00        |
| 12419000 | Extractor                                   | 3,422.00        |
| 12419000 | Setenta y Dos Ventiladores                  | 79,200.34       |
| 12419000 | Rstirador                                   | 1,837.44        |
| 12419000 | Veinte Libreros                             | 73,626.75       |
| 12419000 | Sofa tres plazas                            | 3,209.72        |
| 12419000 | Sofa tres plazas                            | 3,209.72        |
| 12419000 | Sofa tres plazas                            | 3,209.72        |
| 12419000 | Sofa tres plazas                            | 3,209.72        |
| 12419000 | Nueve Sillas Secretariales Giratorias       | 8,067.80        |
| 12419000 | Gillotina                                   | 948.00          |
| 12419000 | Gillotina                                   | 948.00          |

SISTEMA CONTABLE 2020  
RELACIÓN DE BIENES MUEBLES QUE COMPONEN SU PATRIMONIO  
Cuenta Pública de 2020

Fecha: 10/02/2021

| CÓDIGO   | DESCRIPCIÓN DEL BIEN         | VALOR EN LIBROS |
|----------|------------------------------|-----------------|
| 12419000 | Archivero Vertical 3 Gavetas | 2,292.16        |
| 12419000 | Archivero Vertical 3 Gavetas | 2,292.16        |
| 12419000 | Silla Fija Apilable          | 579.00          |
| 12419000 | Silla Fija Apilable          | 579.00          |
| 12419000 | Diez y Siete SCANNERS        | 103,677.72      |
| 12419000 | Duplicador                   | 64,732.64       |
| 12419000 | Aspiradora                   | 6,156.70        |
| 12419000 | Aspiradora                   | 6,156.70        |
| 12419000 | Enfriador                    | 20,479.54       |
| 12419000 | Enfriador                    | 20,479.54       |
| 12419000 | Maceta                       | 696.00          |
| 12419000 | Sillon SemiEjecutivo         | 1,903.56        |
| 12419000 | Sillon SemiEjecutivo         | 1,903.56        |
| 12419000 | Sillon SemiEjecutivo         | 1,903.56        |
| 12419000 | Sillon SemiEjecutivo         | 1,903.56        |
| 12419000 | Sillon                       | 5,800.00        |
| 12419000 | Tableta                      | 5,719.68        |
| 12419000 | Tableta                      | 5,719.68        |
| 12419000 | Doce Computadoras Portatiles | 155,471.93      |
| 12419000 | Computadora                  | 11,820.40       |
| 12419000 | Computadora                  | 11,820.40       |
| 12419000 | Computadora                  | 11,820.40       |
| 12419000 | Computadora                  | 11,820.40       |
| 12419000 | Computadora                  | 11,820.40       |
| 12419000 | Monitor                      | 2,610.00        |
| 12419000 | Monitor                      | 2,610.00        |
| 12419000 | Monitor                      | 2,610.00        |
| 12419000 | Monitor                      | 2,610.00        |
| 12419000 | Monitor                      | 2,610.00        |
| 12419000 | Monitor                      | 2,610.00        |
| 12419000 | FrigoBar                     | 2,900.00        |
| 12419000 | Seis Cafeteras               | 6,325.21        |
| 12419000 | Sillon Ejecutivo Giratorio   | 1,763.45        |
| 12419000 | Sillon Ejecutivo Giratorio   | 1,763.45        |
| 12419000 | Sillon Ejecutivo Giratorio   | 1,763.45        |
| 12419000 | Sillon Ejecutivo Giratorio   | 1,763.45        |
| 12419000 | Quince Sillas                | 17,442.50       |
| 12419000 | Vitrina                      | 4,640.00        |
| 12419000 | Banco                        | 1,890.22        |
| 12419000 | Banco                        | 1,890.22        |
| 12419000 | Banco                        | 1,890.22        |
| 12419000 | Doce Impresoras              | 79,179.39       |
| 12419000 | Escenario                    | 34,999.99       |
| 12419000 | Mesa de Centro               | 1,160.00        |
| 12419000 | Mesa                         | 5,428.80        |
| 12419000 | Gabinete                     | 3,836.99        |
| 12419000 | Mamparas                     | 45,821.99       |
| 12419000 | No Breaks                    | 1,493.45        |
| 12419000 | Anaquele                     | 1,777.12        |
| 12419000 | Nueve No Breaks              | 13,441.04       |
| 12419000 | Seis Anaqueles               | 10,662.72       |
| 12419000 | Credenza                     | 5,274.52        |
| 12419000 | Modulo                       | 6,468.16        |
| 12419000 | Modulo                       | 6,468.16        |
| 12419000 | Modulo                       | 6,468.16        |
| 12419000 | Ocho Lockers                 | 12,895.72       |
| 12419000 | Conjunto Secretarial         | 5,439.24        |
| 12419000 | Conjunto Secretarial         | 5,439.24        |
| 12419000 | Seis Discos Duros            | 7,696.80        |
| 12419000 | Nueve Bancas Fijas           | 15,096.24       |
| 12419000 | Acces Point                  | 2,204.00        |
| 12419000 | Bocina                       | 1,199.00        |
| 12419000 | Nueve Libreros               | 36,113.12       |
| 12419000 | Archivero Vertical 3 Gavetas | 3,596.00        |
| 12419000 | SCANNER                      | 3,902.82        |
| 12419000 | Aspiradora                   | 568.98          |
| 12419000 | Mesa                         | 27,106.30       |
| 12419000 | Gabinete                     | 2,790.00        |
| 12419000 | Refrigerador                 | 3,848.99        |
| 12419000 | Escalera Tipo Tijera         | 2,128.19        |
| 12419000 | Fregadero                    | 9,354.00        |
| 12419000 | Anaquele                     | 1,140.28        |
| 12419000 | Anaquele                     | 1,140.28        |
| 12419000 | Anaquele                     | 1,140.28        |
| 12419000 | Podium                       | 7,000.00        |
| 12419000 | Modulo                       | 3,069.19        |
| 12419000 | Reloj Checador de Asistencia | 13,706.56       |
| 12419000 | Reloj Checador de Asistencia | 13,706.56       |
| 12419000 | Trece Modulos                | 39,899.44       |
| 12419000 | Rotafolio                    | 1,765.00        |
| 12419000 | Cinco Contenedores           | 4,350.00        |
| 12419000 | Seis Literas                 | 4,350.00        |
| 12419000 | Ocho Discos Duros            | 29,800.00       |
| 12419000 | Diablo para Carga            | 15,077.87       |
| 12419000 | Escalera                     | 543.51          |
| 12419000 | Tanque                       | 8,004.00        |
| 12419000 | Lector                       | 10,517.33       |
| 12419000 | Lector                       | 10,517.33       |

SISTEMA CONTABLE 2020  
RELACIÓN DE BIENES MUEBLES QUE COMPONEN SU PATRIMONIO  
Cuenta Pública de 2020

Fecha: 10/02/2021

| CÓDIGO   | DESCRIPCIÓN DEL BIEN                 | VALOR EN LIBROS |
|----------|--------------------------------------|-----------------|
| 12419000 | Lector                               | 10,517.33       |
| 12419000 | Ventilador                           | 3,538.00        |
| 12419000 | Ventilador                           | 3,538.00        |
| 12419000 | Ventilador                           | 3,538.00        |
| 12419000 | Doce Libreros                        | 26,058.24       |
| 12419000 | Guillotina                           | 593.53          |
| 12419000 | Veinte y Cuatro Restiradores         | 38,380.80       |
| 12419000 | Enmicadora                           | 697.16          |
| 12419000 | Impresora                            | 7,189.78        |
| 12419000 | Regulador                            | 577.68          |
| 12419000 | Impresora                            | 7,189.78        |
| 12419000 | Impresora                            | 7,189.78        |
| 12419000 | Impresora                            | 7,189.78        |
| 12419000 | Impresora                            | 7,189.78        |
| 12419000 | Siete Reguladores                    | 4,043.76        |
| 12419000 | Ocho Sillas                          | 10,426.08       |
| 12419000 | Doce Extinguidores                   | 28,250.78       |
| 12419000 | Cafetera                             | 883.90          |
| 12419000 | Cafetera                             | 883.90          |
| 12419000 | Cafetera                             | 883.90          |
| 12419000 | Cafetera                             | 883.90          |
| 12419000 | Monitor                              | 1,972.00        |
| 12419000 | Computadora                          | 9,338.00        |
| 12419000 | Computadora                          | 9,338.00        |
| 12419000 | Computadora                          | 9,338.00        |
| 12419000 | Computadora                          | 9,338.00        |
| 12419000 | Seis Computadoras Portatiles         | 105,489.41      |
| 12419000 | Porta llaves                         | 719.20          |
| 12419000 | Archivero Vertical 4 Gavetas         | 2,444.12        |
| 12419000 | Archivero Vertical 4 Gavetas         | 2,444.12        |
| 12419000 | Sillon                               | 1,252.14        |
| 12419000 | Horno                                | 1,595.01        |
| 12419000 | Cuarenta y Cinco Cestos para basura  | 35,505.00       |
| 12419000 | Sillon                               | 5,649.49        |
| 12419000 | Sillon                               | 5,649.49        |
| 12419000 | Archivero Vertical 4 Gavetas         | 4,152.80        |
| 12419000 | Cinco Computadoras Portatiles        | 61,362.42       |
| 12419000 | Computadora                          | 12,818.00       |
| 12419000 | Cinco Monitores                      | 22,785.88       |
| 12419000 | Licudadora                           | 2,262.00        |
| 12419000 | Frigobar                             | 3,291.17        |
| 12419000 | Frigobar                             | 3,291.17        |
| 12419000 | Frigobar                             | 3,291.17        |
| 12419000 | Siete Cafeteras                      | 9,873.50        |
| 12419000 | Veinte y Seis Extinguidores          | 19,235.14       |
| 12419000 | Garabato para Olla                   | 6,320.00        |
| 12419000 | Sillon Ejecutivo Giratorio           | 4,187.31        |
| 12419000 | Treinta y Dos Sillas                 | 12,857.48       |
| 12419000 | Banco                                | 399.01          |
| 12419000 | Banco                                | 399.01          |
| 12419000 | Impresora                            | 5,302.84        |
| 12419000 | Impresora                            | 5,302.84        |
| 12419000 | Horno                                | 1,664.99        |
| 12419000 | Siete Mesas                          | 9,601.86        |
| 12419000 | Gabinete                             | 3,069.36        |
| 12419000 | Gabinete                             | 3,069.36        |
| 12419000 | Gabinete                             | 3,069.36        |
| 12419000 | Gabinete                             | 3,069.36        |
| 12419000 | Refrigerador                         | 3,605.00        |
| 12419000 | Sillon Secretarial Giratorio         | 2,749.20        |
| 12419000 | Anaquele                             | 9,512.00        |
| 12419000 | Exhibidor                            | 4,000.00        |
| 12419000 | Rack                                 | 3,067.98        |
| 12419000 | Rack                                 | 3,067.98        |
| 12419000 | Rack                                 | 3,067.98        |
| 12419000 | Rack                                 | 3,067.98        |
| 12419000 | Estante                              | 1,254.79        |
| 12419000 | Estante                              | 1,254.79        |
| 12419000 | Disco Duro                           | 1,781.39        |
| 12419000 | Disco Duro                           | 1,781.39        |
| 12419000 | C.P.U                                | 8,829.04        |
| 12419000 | C.P.U                                | 8,829.04        |
| 12419000 | C.P.U                                | 8,829.04        |
| 12419000 | C.P.U                                | 8,829.04        |
| 12419000 | Enfriador Calentador de Agua         | 2,378.00        |
| 12419000 | Diablo para Carga                    | 1,215.68        |
| 12419000 | Diablo para Carga                    | 1,215.68        |
| 12419000 | Diablo para Carga                    | 1,215.68        |
| 12419000 | Banca Fija                           | 3,489.45        |
| 12419000 | Sombrilla                            | 878.74          |
| 12419000 | Sombrilla                            | 878.74          |
| 12419000 | Sombrilla                            | 878.74          |
| 12419000 | Acces Point                          | 1,939.20        |
| 12419000 | Extractor                            | 8,090.00        |
| 12419000 | Ventilador de techo                  | 1,701.72        |
| 12419000 | Veinte Archiveros Vertical 4 Gavetas | 57,761.74       |
| 12419000 | Espejo                               | 8,700.00        |
| 12419000 | Cesto para basura                    | 336.56          |
| 12419000 | Taburete                             | 1,795.97        |

SISTEMA CONTABLE 2020  
RELACIÓN DE BIENES MUEBLES QUE COMPONEN SU PATRIMONIO  
Cuenta Pública de 2020

Fecha: 10/02/2021

| CÓDIGO   | DESCRIPCIÓN DEL BIEN                          | VALOR EN LIBROS |
|----------|---|-----------------|
| 12419000 | Taburete                                      | 1,795.97        |
| 12419000 | Taburete                                      | 1,795.97        |
| 12419000 | Taburete                                      | 1,795.97        |
| 12419000 | Siete Sillones Ejecutivos Giratorios          | 27,208.57       |
| 12419000 | Mueble  | 1,615.00        |
| 12419000 | Estacion                                      | 3,420.00        |
| 12419000 | Veinte y Cinco Escritorios Secretariales      | 54,126.44       |
| 12419000 | Ocho Camas                                    | 45,100.80       |
| 12419000 | Archivero Vertical 2 Gavetas                  | 2,459.20        |
| 12419000 | Sesenta y Un Computadoras Portatiles          | 938,362.09      |
| 12419000 | Ciento Treinta y Seis Monitores               | 771,736.78      |
| 12419000 | Treinta y Seis Computadoras                   | 565,716.15      |
| 12419000 | Seis Tabletas                                 | 30,240.65       |
| 12419000 | Ciento Dieciocho Reguladores de Voltaje       | 108,320.15      |
| 12419000 | Trituradora                                   | 5,194.80        |
| 12419000 | Trituradora                                   | 5,194.80        |
| 12419000 | Cinco Frigobar                                | 17,091.22       |
| 12419000 | Licuadora                                     | 4,141.67        |
| 12419000 | Licuadora                                     | 4,141.67        |
| 12419000 | Licuadora                                     | 4,141.67        |
| 12419000 | Extinguidor                                   | 788.80          |
| 12419000 | Extinguidor                                   | 788.80          |
| 12419000 | Fotocopiadora                                 | 22,337.76       |
| 12419000 | Ventilador de Pedestal                        | 888.00          |
| 12419000 | Perforadora                                   | 559.00          |
| 12419000 | Cinco Cafeteras                               | 4,551.95        |
| 12419000 | Base  | 2,123.96        |
| 12419000 | Base  | 2,123.96        |
| 12419000 | Novcientos Veinte y Cinco Sillas              | 370,312.83      |
| 12419000 | Veinte y Tres Mesas para Laboratorio          | 457,551.32      |
| 12419000 | Vitrina                                       | 8,678.25        |
| 12419000 | Vitrina                                       | 8,678.25        |
| 12419000 | Vitrina                                       | 8,678.25        |
| 12419000 | Vitrina                                       | 8,678.25        |
| 12419000 | Diez y Siete Bancos                           | 11,062.92       |
| 12419000 | Sillones Ejecutivos Giratorios                | 19,439.94       |
| 12419000 | Cilbro  | 952.42          |
| 12419000 | Cincuenta y Cinco Impresoras                  | 318,534.86      |
| 12419000 | Treinta y Un Reguladores                      | 16,938.87       |
| 12419000 | Quince SWITCHS                                | 361,286.71      |
| 12419000 | Equipo  | 548,158.00      |
| 12419000 | Supresor                                      | 299.00          |
| 12419000 | Homo  | 1,751.75        |
| 12419000 | Horno   | 1,751.75        |
| 12419000 | Horno   | 1,751.75        |
| 12419000 | Horno   | 1,751.75        |
| 12419000 | Batidora                                      | 5,737.35        |
| 12419000 | Batidora                                      | 5,737.35        |
| 12419000 | Batidora                                      | 5,737.35        |
| 12419000 | Batidora                                      | 5,737.35        |
| 12419000 | Bascula                                       | 2,556.00        |
| 12419000 | Mil Cuarenta y Cuatro Sillas Fijas con Paleta | 624,015.04      |
| 12419000 | Seis Sillas Plegadizas                        | 1,194.00        |
| 12419000 | Treinta y Tres Gabinetes                      | 229,135.64      |
| 12419000 | Trescientos Once Mesas                        | 313,124.66      |
| 12419000 | Carro Portailibros                            | 2,552.00        |
| 12419000 | Seis Sistemas                                 | 2,330,204.52    |
| 12419000 | Treinta No Breaks                             | 163,291.98      |
| 12419000 | Lampara                                       | 399.00          |
| 12419000 | Ocho Refrigeradores                           | 58,064.68       |
| 12419000 | Mamparas                                      | 3,001.00        |
| 12419000 | Mamparas                                      | 3,001.00        |
| 12419000 | Mamparas                                      | 3,001.00        |
| 12419000 | Diez y Ocho Archiveros                        | 41,055.40       |
| 12419000 | Cincuenta y Ocho Carros                       | 89,797.96       |
| 12419000 | Cinco Fregaderos                              | 56,912.80       |
| 12419000 | Escalera tipo Tijera                          | 3,263.08        |
| 12419000 | Banco Giratorio                               | 595.08          |
| 12419000 | Escalera tipo Tijera                          | 3,263.08        |
| 12419000 | Seis Bancos Giratorios                        | 3,570.48        |
| 12419000 | Cinco Sillones Secretariales Giratorios       | 7,562.96        |
| 12419000 | BOOKCHECK                                     | 52,200.00       |
| 12419000 | Diez y Nueve Modulos                          | 91,261.78       |
| 12419000 | Doscientos Nueve Escritorios                  | 199,274.26      |
| 12419000 | Cinco Gabeteros                               | 21,367.20       |
| 12419000 | Credeza                                       | 5,240.00        |
| 12419000 | Escritorio Ejecutivo                          | 2,304.92        |
| 12419000 | Escritorio Ejecutivo                          | 2,304.92        |
| 12419000 | Anaque  | 1,549.40        |
| 12419000 | Anaque  | 1,549.40        |
| 12419000 | Anaque  | 1,549.40        |
| 12419000 | Cinema Display                                | 15,393.20       |
| 12419000 | ROUTER  | 569.00          |
| 12419000 | Congelador                                    | 7,192.00        |
| 12419000 | Engargoladora                                 | 3,266.95        |
| 12419000 | Engargoladora                                 | 3,266.95        |
| 12419000 | Reloj Checador de Asistencia                  | 12,959.52       |
| 12419000 | Treinta y Siete Estantes                      | 172,883.69      |
| 12419000 | Cinco Lockers                                 | 9,147.28        |

SISTEMA CONTABLE 2020  
RELACIÓN DE BIENES MUEBLES QUE COMPONEN SU PATRIMONIO  
Cuenta Pública de 2020

Fecha: 10/02/2021

| CÓDIGO   | DESCRIPCIÓN DEL BIEN                        | VALOR EN LIBROS |
|----------|---|-----------------|
| 12419000 | Butacas                                     | 3,642.40        |
| 12419000 | Lavabo                                      | 8,926.20        |
| 12419000 | Lavabo                                      | 8,926.20        |
| 12419000 | Lavabo                                      | 8,926.20        |
| 12419000 | Doce Mesas para Computadoras                | 22,285.92       |
| 12419000 | RACK  | 5,893.79        |
| 12419000 | RACK  | 5,893.79        |
| 12419000 | RACK  | 5,893.79        |
| 12419000 | RACK  | 5,893.79        |
| 12419000 | Contenedor                                  | 1,844.40        |
| 12419000 | Contenedor                                  | 1,844.40        |
| 12419000 | Contenedor                                  | 1,844.40        |
| 12419000 | Contenedor                                  | 1,844.40        |
| 12419000 | Contenedor                                  | 1,844.40        |
| 12419000 | Ciento Treinta y Cinco C.P.US               | 1,321,718.45    |
| 12419000 | Disco Duro                                  | 2,456.63        |
| 12419000 | Tarjeta                                     | 69,896.18       |
| 12419000 | Tarjeta                                     | 69,896.18       |
| 12419000 | Tarjeta                                     | 69,896.18       |
| 12419000 | Agenda Electronica                          | 5,655.28        |
| 12419000 | Estufa                                      | 13,401.25       |
| 12419000 | Estufa                                      | 13,401.25       |
| 12419000 | Estufa                                      | 13,401.25       |
| 12419000 | Estufa                                      | 13,401.25       |
| 12419000 | Tanque                                      | 2,797.19        |
| 12419000 | Tanque                                      | 2,797.19        |
| 12419000 | Tanque                                      | 2,797.19        |
| 12419000 | Quince Banca Fija                           | 36,284.70       |
| 12419000 | Escalera                                    | 2,800.01        |
| 12419000 | Escalera                                    | 2,800.01        |
| 12419000 | Ocho Mesas de Trabajo                       | 12,965.78       |
| 12419000 | Seis Mesas Auxiliares                       | 3,410.40        |
| 12419000 | Acces Point                                 | 6,962.29        |
| 12419000 | Acces Point                                 | 6,962.29        |
| 12419000 | Acces Point                                 | 6,962.29        |
| 12419000 | Servidor                                    | 123,575.21      |
| 12419000 | Servidor                                    | 123,575.21      |
| 12419000 | Bocina                                      | 799.00          |
| 12419000 | Seis Ventiladores                           | 6,723.33        |
| 12419000 | Diez Ventiladores de Techo                  | 5,299.92        |
| 12419000 | Chocomilera                                 | 1,073.50        |
| 12419000 | Estractor                                   | 8,298.00        |
| 12419000 | Procesador                                  | 16,277.00       |
| 12419000 | Restirador                                  | 1,999.00        |
| 12419000 | Veinte y Seis Libreros                      | 67,915.54       |
| 12419000 | Doscientos Quince Sillas Fijas Apilables    | 78,369.60       |
| 12419000 | Archivero Vertical de 3 Gavetas             | 3,074.00        |
| 12419000 | Diez y Nueve Sillas Secretariales Giratoria | 14,775.98       |
| 12419000 | Guillotina                                  | 860.79          |
| 12419000 | Guillotina                                  | 860.79          |
| 12419000 | Diez Scanners                               | 72,550.84       |
| 12419000 | Enfriador de Agua                           | 16,553.00       |
| 12419000 | Filtro                                      | 1,013.00        |
| 12419000 | Filtro                                      | 1,013.00        |
| 12419000 | Campana                                     | 41,012.36       |
| 12419000 | Ventilador de Pedestal                      | 1,279.20        |
| 12419000 | Cafetera                                    | 804.10          |
| 12419000 | Cafetera                                    | 804.10          |
| 12419000 | Base  | 653.65          |
| 12419000 | Base  | 653.65          |
| 12419000 | Base  | 653.65          |
| 12419000 | Sillon                                      | 1,768.33        |
| 12419000 | Sillon                                      | 1,768.33        |
| 12419000 | Archivero                                   | 1,898.92        |
| 12419000 | Sofa de dos Plazas                          | 3,780.06        |
| 12419000 | Seis Libreros                               | 52,252.73       |
| 12419000 | Cocina Integral                             | 77,197.23       |
| 12419000 | Parrilla                                    | 4,373.11        |
| 12419000 | Parrilla                                    | 4,373.11        |
| 12419000 | Disco Duro                                  | 1,652.13        |
| 12419000 | Disco Duro                                  | 1,652.13        |
| 12419000 | Disco Duro                                  | 1,652.13        |
| 12419000 | Estante                                     | 1,470.88        |
| 12419000 | Estante                                     | 1,470.88        |
| 12419000 | Estante                                     | 1,470.88        |
| 12419000 | Estante                                     | 1,470.88        |
| 12419000 | Sesenta y Cuatro Butacas                    | 233,042.81      |
| 12419000 | Reloj Checador de Asistencia                | 5,481.00        |
| 12419000 | Nueve Modulos                               | 63,110.44       |
| 12419000 | Podium                                      | 1,624.00        |
| 12419000 | Escritorio                                  | 23,023.01       |
| 12419000 | Escritorio                                  | 23,023.01       |
| 12419000 | Tarjetero                                   | 1,845.00        |
| 12419000 | Trece Sillones Ejecutivos Giratorios        | 35,055.91       |
| 12419000 | Sesenta y Un Sillas                         | 99,227.50       |
| 12419000 | Regulador                                   | 613.54          |
| 12419000 | Silla                                       | 1,626.68        |

SISTEMA CONTABLE 2020  
RELACIÓN DE BIENES MUEBLES QUE COMPONEN SU PATRIMONIO  
Cuenta Pública de 2020

Página 37 de 86

Fecha: 10/02/2021

| CÓDIGO   | DESCRIPCIÓN DEL BIEN  | VALOR EN LIBROS        |
|----------|---|------------------------|
| 12419000 | Regulador   | 613.54                 |
| 12419000 | Impresora   | 999.00                 |
| 12419000 | Homo  | 1,590.00               |
| 12419000 | Equipo  | 1,436.00               |
| 12419000 | Equipo  | 1,436.00               |
| 12419000 | Sofa tres Plazas  | 5,373.54               |
| 12419000 | Mesa de Centro  | 4,311.33               |
| 12419000 | Mesa de Centro  | 4,311.33               |
| 12419000 | Mesa de Centro  | 4,311.33               |
| 12419000 | Cuarenta y Un Mesas   | 96,048.79              |
| 12419000 | Refrigerador  | 8,503.19               |
| 12419000 | Refrigerador  | 8,503.19               |
| 12419000 | Sala  | 35,786.00              |
| 12419000 | Sala  | 35,786.00              |
| 12419000 | Sala  | 35,786.00              |
|          | <b>1242 MOBILIARIO Y EQUIPO EDUCACIONAL Y RECREATIVO</b>                        | <b>\$29,805,926.92</b> |
| 12421000 | Camara Digital  | 5,399.00               |
| 12421000 | Videocamara   | 51,999.20              |
| 12421000 | Camaras fotograficas y de video   | 10,516.20              |
| 12421000 | Boquilla para trompeta  | 809.10                 |
| 12421000 | Trompeta XENO   | 36,486.85              |
| 12421000 | Trompeta PICOLO   | 27,227.35              |
| 12421000 | Boquilla para BUGLE   | 809.10                 |
| 12421000 | TROMPETA BUGLE  | 24,694.35              |
| 12421000 | CAMARA FOTOGRAFICA Y DE VIDEO   | 3,381.40               |
| 12421000 | VIDEO CAMARA DIGITAL 4K CON WIFI, GRABADORA DV DE 24 MP                         | 11,260.12              |
| 12421000 | BINOCULARES H20 8X42 COLOR GRIS CON RECUBRIMIENTO Y TOTALMENTE A PRUEBA DE AGUA | 8,000.00               |
| 12421000 | MOCROFONO CONDENSADOR CON TROIPIE ANTIPOP Y DIVIDOR DE AUDIO MARCA ONLENY       | 401.70                 |
| 12421000 | TRIPIE MARCA SUNPACK PLATINUM PLUS CON CABEZA DE 3 MOVIMIENTOS                  | 1,038.70               |
| 12421000 | MICROFONO DE ESCRITORIO PARA NOTEBOOK-PC MARCA STEREN                           | 348.00                 |
| 12421000 | PIANO DIGITAL NEGRO, PIEZA ADAPTADOR DE CORRIENTE                               | 32,002.62              |
| 12421000 | PIEZA TAROLA DE CONCIERTO DE MAPLE  | 9,482.00               |
| 12421000 | PIEZA SISTEMA DE AUDIO PORTATIL, CON FUNDAS Y RUEDAS                            | 32,760.72              |
| 12421000 | 2 PROYECTORES EPSON   | 31,320.00              |
| 12421000 | EQUIPO Y APARATOS AUDIOVISUALES   | 26,180.01              |
| 12421000 | LENTE NIKON   | 25,387.40              |
| 12421000 | Trompeta  | 56,944.35              |
| 12421000 | Pantalla de Proyeccion  | 3,300.20               |
| 12421000 | Camara CANON EOS  | 27,997.76              |
| 12421000 | Tripie  | 1,990.00               |
| 12421000 | Pantalla para proyeccion  | 1,844.40               |
| 12421000 | GPS   | 9,329.88               |
| 12421000 | Bocina inalambrica  | 5,058.76               |
| 12421000 | Proyector marca EPSON modelo  | 10,844.84              |
| 12421000 | Proyector EPSON POWERLITE X05+  | 10,150.00              |
| 12421000 | Grabadora de Voz digital  | 1,624.00               |
| 12421000 | Disco duro externo  | 1,593.16               |
| 12421000 | Siete Pizarrones (MEDIDAS .90 X 1.20 M.)  | 4,657.87               |
| 12421000 | Soporte (para TV, 75 KG, ACERO, 37", 90")                                       | 2,664.09               |
| 12421000 | Camara (WEBCAM microfono FULL HD)   | 3,816.00               |
| 12421000 | Bocina  | 1,586.72               |
| 12421000 | Pantalla Holografica  | 8,986.00               |
| 12421000 | C.P.U(I5 8400 SSD500 8 GB DDR4 8 GEN)   | 13,020.00              |
| 12421000 | Monitor   | 5,580.00               |
| 12421000 | Proyector (3600 LUMENES ANSI SVGA (800X600)1500 H)                              | 8,615.39               |
| 12421000 | Cuatro Videoproyectores   | 70,495.92              |
| 12421000 | Guitarra  | 25,000.00              |
| 12421000 | Tres Pizarrones   | 675.00                 |
| 12421000 | Dos Binoculares   | 7,336.81               |
| 12421000 | Ocho Camaras  | 133,714.16             |
| 12421000 | Cuatro Microfonos   | 13,356.48              |
| 12421000 | Siete Proyectores   | 74,392.37              |
| 12421000 | Cuatro Grabadoras Reportesas  | 10,814.36              |
| 12421000 | Veintiun Camaras Fotograficas   | 205,381.10             |
| 12421000 | Cuatro Bocinas  | 17,527.86              |
| 12421000 | Tres Videoproyectores   | 48,028.19              |
| 12421000 | Ocho Banquetas  | 10,132.00              |
| 12421000 | Tres Camaras Digitales  | 34,318.32              |
| 12421000 | Dos Audifonos   | 2,120.52               |
| 12421000 | Siete Pizarrones (Medidas .90 X 1.20 M.)  | 4,657.87               |
| 12421000 | Dos Videoproyectores  | 44,499.92              |
| 12421000 | Soporte (Para TV, 75 KG, acero, 37", 90")                                       | 2,664.09               |
| 12421000 | Pantalla  | 8,986.00               |
| 12421000 | Camara (Webcam microfono FULL HD)   | 3,816.00               |
| 12421000 | Bocina  | 1,586.72               |
| 12421000 | Pantalla (Holografica)  | 8,986.00               |
| 12421000 | C.P.U(I5 8400 SSD500 8 GB DDR4 8 GEN)   | 13,020.00              |
| 12421000 | Monitor   | 5,580.00               |
| 12421000 | Proyector (3600 lumenes ANSI SVGA (800X600)1500 H)                              | 8,615.39               |
| 12421000 | Cuatro Camaras Fotograficas   | 105,799.99             |
| 12421000 | Dos Videoproyectores  | 36,054.00              |
| 12421000 | Ocho Banquetas  | 10,132.00              |
| 12421000 | Audifono  | 1,130.00               |
| 12421000 | Camara Fotografica D750 KT 24-120MM   | 55,999.00              |
| 12421000 | Dos Camaras   | 6,411.64               |
| 12421000 | Proyector   | 9,299.87               |
| 12421000 | Cinco Grabadoras Reporteras   | 7,424.00               |
| 12421000 | Videocamara   | 14,628.00              |
| 12421000 | Lente   | 3,639.30               |

SISTEMA CONTABLE 2020  
RELACIÓN DE BIENES MUEBLES QUE COMPONEN SU PATRIMONIO  
Cuenta Pública de 2020

Fecha: 10/02/2021

| CÓDIGO   | DESCRIPCIÓN DEL BIEN   | VALOR EN LIBROS |
|----------|--|-----------------|
| 12421000 | Proyector  | 9,365.29        |
| 12421000 | Grabadora Reportera  | 14,924.00       |
| 12421000 | Dos Sistemas de Videoconferencias  | 86,072.00       |
| 12421000 | Sistema  | 200,366.32      |
| 12421000 | Videoprojector   | 12,412.00       |
| 12421000 | Mueble   | 6,719.98        |
| 12421000 | Mezclador  | 7,900.00        |
| 12421000 | Equipo   | 11,380.00       |
| 12421000 | Bocina de Sonido   | 2,390.76        |
| 12421000 | Camara   | 32,427.00       |
| 12421000 | Soporte  | 6,900.01        |
| 12421000 | Binoculares  | 3,000.00        |
| 12421000 | Equipo   | 2,371.95        |
| 12421000 | Radio Transmisor Receptor  | 1,599.00        |
| 12421000 | Grabadora  | 1,889.99        |
| 12421000 | Dos Videoprojectores   | 17,224.00       |
| 12421000 | Dos Camaras Fotograficas   | 11,669.30       |
| 12421000 | Soporte  | 360.00          |
| 12421000 | Proyector  | 11,999.00       |
| 12421000 | Camara Digital   | 5,399.00        |
| 12421000 | Binocular  | 3,000.00        |
| 12421000 | Equipo   | 2,371.95        |
| 12421000 | Radio Transmisor Receptor  | 1,599.00        |
| 12421000 | Grabadora  | 1,889.99        |
| 12421000 | Dos Videoprojectores   | 17,224.00       |
| 12421000 | Dos Camaras Fotograficas   | 11,669.30       |
| 12421000 | Dos Projectores  | 21,859.00       |
| 12421000 | Grabadora Reportera  | 16,623.20       |
| 12421000 | Blue Ray   | 1,300.00        |
| 12421000 | Videoprojector   | 6,999.00        |
| 12421000 | Cuatro Baterias  | 16,000.00       |
| 12421000 | Soporte  | 360.00          |
| 12421000 | Camara   | 32,427.00       |
| 12421000 | Dos Camaras Digitales  | 5,537.03        |
| 12421000 | Soporte  | 360.00          |
| 12421000 | Equipo   | 2,371.95        |
| 12421000 | Dos VideosProjectores  | 17,224.00       |
| 12421000 | Camara Fotografica   | 6,799.32        |
| 12421000 | Binoculares  | 9,995.00        |
| 12421000 | Catorce Estantes   | 209,983.20      |
| 12421000 | Dos Equipos  | 10,558.60       |
| 12421000 | Triple   | 5,940.01        |
| 12421000 | Diez y Siete Projectores   | 165,029.65      |
| 12421000 | Grabadoras Reportera   | 5,436.80        |
| 12421000 | Ocho Grabadoras  | 38,142.67       |
| 12421000 | Tres Microfonos  | 21,744.20       |
| 12421000 | Tres Videocamaras  | 66,966.98       |
| 12421000 | Escritorio   | 8,000.00        |
| 12421000 | Ocho Videoprojectores  | 80,428.40       |
| 12421000 | Kit  | 28,408.40       |
| 12421000 | Dos Amplificadores   | 11,484.00       |
| 12421000 | Cinco Camaras  | 65,800.00       |
| 12421000 | Tres Camaras Fotograficas  | 33,889.63       |
| 12421000 | Ocho Soportes  | 5,475.20        |
| 12421000 | Cuatro Monitores   | 23,241.76       |
| 12421000 | Diez Pantallas   | 138,601.67      |
| 12421000 | Dos Caminadoras  | 17,365.01       |
| 12421000 | Consola  | 15,138.00       |
| 12421000 | Dos Bocinas  | 14,965.60       |
| 12421000 | Diez y Ocho Audifonos  | 38,126.19       |
| 12421000 | Tres Bicicletas  | 21,367.20       |
| 12421000 | Veinte Equipos completos correspondiente a Mobiliario                              | 93,154.96       |
| 12421000 | Camara   | 10,799.00       |
| 12421000 | Dos Videoprojectores   | 15,069.61       |
| 12421000 | Siete Projectores  | 79,219.69       |
| 12421000 | Veinte y Ocho Radios Grabadoras  | 36,516.80       |
| 12421000 | Cinco Camaras  | 5,954.60        |
| 12421000 | Diez y Ocho Baterias   | 7,622.04        |
| 12421000 | Nueve Pizarrones   | 9,875.77        |
| 12421000 | Dos Pantallas  | 6,791.14        |
| 12421000 | Dos DVR  | 7,344.08        |
| 12421000 | Equipo KIT basico de cuantificacion QUBIT 3.0 CON FLUOFIMETRO QUBIT 3.0            | 88,267.70       |
| 12421000 | BAFLE recargable   | 1,799.00        |
| 12421000 | BAFLE activo ALIEN/MAX audio 1   | 2,799.00        |
| 12421000 | Equipo de audio conferencial negro INTELBRAS identificador de llamaas              | 5,762.88        |
| 12421000 | Equipo KIT basico de cuantificacion QUBIT 3.0 CON FLUOFIMETRO QUBIT 3.0            | 83,152.57       |
| 12421000 | Equipo conjunto de calor y temperatura energia termica                             | 5,170.12        |
| 12421000 | Equipo dobladora manual MED. 1600MmX813MMX660MM peso 232 KG                        | 57,238.14       |
| 12421000 | Seis Projectores tecnologia 3LCD LUMINES ANSI                                      | 65,980.80       |
| 12421000 | Equipo recubridor giratorio de escritorio  | 67,930.59       |
| 12421000 | Equipo de grabacion NVR camaras de vigilancia 8 canales video IP/1080P/72          | 6,943.48        |
| 12421000 | Siete Camaras de vigilancia IP domo antivandalico 1 MEGAPIXELES/720/lentes 3.6 MM. | 11,596.90       |
| 12421000 | Camara digital 16 MP. Color negra  | 5,639.00        |
| 12421000 | Equipo de grabacion DVD para camara de vigilancia 8 canales, disco duro            | 6,110.91        |
| 12421000 | Videocamara camara domo antivandalica HDCVI 720/1 MP/Lente 2.7 a 12 MM./Luz IR     | 1,093.57        |
| 12421000 | Videocamara camara domo antivandalica HDCVI 720/1 MP/Lente 2.7 a 12 MM./Luz IR     | 1,093.57        |
| 12421000 | VIDEOCAMARA  | 9,899.10        |
| 12421000 | VIDEOCAMARA  | 9,899.10        |
| 12421000 | Bocina potencia RMS 1.2W. Alambrico interfaz 3.5 MM. Salida de audio 2.0           | 227.58          |



**SISTEMA CONTABLE 2020**  
**RELACIÓN DE BIENES MUEBLES QUE COMPONEN SU PATRIMONIO**  
**Cuenta Pública de 2020**

Fecha: 10/02/2021

| CÓDIGO   | DESCRIPCIÓN DEL BIEN   | VALOR EN LIBROS |
|----------|--|-----------------|
| 12421000 | Bocina potencia RMS 1.2W. Alambrico interfaz 3.5 MM. Salida de audio 2.0                 | 227.58          |
| 12421000 | Doce Grabadoras digitales de voz de 8GB  | 22,680.00       |
| 12421000 | Camara de vigilancia BULLET alta definicion HDCVI 720P/1 MP/Lente 3.6 MM. SM.            | 1,188.02        |
| 12421000 | Camara de vigilancia BULLET alta definicion HDCVI 720P/1 MP/Lente 3.6 MM. SM.            | 1,188.02        |
| 12421000 | Camara WEB 1920X080 PIXELES negro CLIP de montaje USB con suministro                     | 1,562.60        |
| 12421000 | Camara WEB 1920X080 PIXELES negro CLIP de montaje USB con suministro                     | 1,562.60        |
| 12421000 | Equipo DBO respirometrico TRACK II capacidad 6 botellas de 492 ML.                       | 5,752.44        |
| 12421000 | Lente EF 8-15 MM. F/4 USM ojo de pescador  | 20,501.10       |
| 12421000 | Lente TS-E 90 MM. F/2.8 TILT-SHIFT   | 24,614.10       |
| 12421000 | Mezcladora amplificadora de 4 canales USB SD DISPLAY MP3 950 W base control              | 2,436.00        |
| 12421000 | Mezcladora 6 canales analogo 6 entradas potencia PHANTOM ecualizador negro               | 4,999.60        |
| 12421000 | Seis Pizarrones Med. 240X120CMS. Superficie laminado plastico blanco respaldo fibra      | 10,676.64       |
| 12421000 | BAFLE amplificador recargable de 15" 4200 W PMPO lector de                               | 3,306.00        |
| 12421000 | Extractor de Aire motor fraccionario marco protector fabricado en                        | 2,262.00        |
| 12421000 | Cinco Videoproyectores maletin soporte para proyeccion                                   | 43,781.60       |
| 12421000 | Videoprojector maletin soporte para proyeccion   | 8,756.31        |
| 12421000 | Escultura 3 piezas en piedra ONIX forma de conejo de 60X40X80 CM tortuga 23x59x77cms     | 30,000.00       |
| 12421000 | Pizarron metal porcelana blanco med. 240X90 cms. Respaldo de madera prensada             | 5,180.56        |
| 12421000 | Pizarron metal porcelana blanco med. 240X90 cms. Respaldo de madera prensada             | 5,180.56        |
| 12421000 | Camara digital POWER SHOT ELP roja 20MP  | 1,999.00        |
| 12421000 | Pizarron metal porcelana blanco med. 240X90 cms. Respaldo de madera prensada             | 5,180.56        |
| 12421000 | Pizarron metal porcelana blanco med. 240X90 cms. Respaldo de madera prensada             | 5,180.56        |
| 12421000 | Diez Pizarrones blanco de 240x120 cms. Con canal en U porta borrador                     | 18,722.40       |
| 12421000 | Grabadora IC   | 2,550.00        |
| 12421000 | Bocina   | 2,499.00        |
| 12421000 | Cinco Bocinas col. negro interfaz 1x plug. 3.5 mm. Poder                                 | 12,180.00       |
| 12421000 | Bocina color negro 200 WATTS alimentacion 110 VOLTS salida de auriculares                | 2,436.00        |
| 12421000 | Projector 3LCD LUMENES 3200 entrada USB bocinas integradas                               | 8,468.00        |
| 12421000 | Projector 3LCD LUMENES 3200 entrada USB bocinas integradas                               | 8,468.00        |
| 12421000 | Projector 3LCD LUMENES 3200 entrada USB bocinas integradas                               | 8,468.00        |
| 12421000 | Projector 3LCD LUMENES 3200 entrada USB bocinas integradas                               | 8,468.00        |
| 12421000 | Trece Batidoras licuadoras, dos velocidades, cuchillas de acero inoxidable               | 34,759.40       |
| 12421000 | Estufa portable de induccion, parrilla de vitroceramica, pantalla digital                | 2,059.00        |
| 12421000 | Estufa portable de induccion, parrilla de vitroceramica, pantalla digital                | 2,059.00        |
| 12421000 | Estufa portable de induccion, parrilla de vitroceramica, pantalla digital                | 2,059.00        |
| 12421000 | Batidora profesional, 1.3 H.P. tazon de Cap.7 litros regulador de 11 velocidades         | 8,352.00        |
| 12421000 | Batidora profesional, 1.3 H.P. tazon de Cap.7 litros regulador de 11 velocidades         | 8,352.00        |
| 12421000 | Batidora profesional, 1.3 H.P. tazon de Cap.7 litros regulador de 11 velocidades         | 8,352.00        |
| 12421000 | Batidora profesional, 1.3 H.P. tazon de Cap.7 litros regulador de 11 velocidades         | 8,352.00        |
| 12421000 | Horno de microondas 0.7P   | 999.00          |
| 12421000 | Horno de precision universal para tubo, temperatura maxima 1000°C                        | 76,444.00       |
| 12421000 | Estufa portable de induccion, parrilla de vitroceramica, pantalla digital                | 2,059.00        |
| 12421000 | Horno tubular, temperatura maxima 1100°C.MD.350X380X740MM                                | 9,803.42        |
| 12421000 | Estufa (Multiple,Respaldo bajo,tina de acero INOX.CAP.3LTS.MED..204X.300X.150M)          | 45,604.24       |
| 12421000 | Sistema (De videoconferencia,linea de 3.5MM estereo,dos puertos USB,camara EAGLEIII)     | 19,599.74       |
| 12421000 | Procesador (De alimentos,capacidad de 14 tazas,3.31 LT)                                  | 6,000.00        |
| 12421000 | DVD de 16 canales HDCVI ANALOGO HDTV I AHD 720 Y 1080 NUBE                               | 2,399.00        |
| 12421000 | Tres Projectores Portatil 3 LCD resolucioSVG A   | 37,181.59       |
| 12421000 | Pantalla multimedia blanca 136", para colgar   | 3,511.54        |
| 12421000 | Grabadora reportera  | 1,359.20        |
| 12421000 | Grabadora reportera  | 1,359.20        |
| 12421000 | Grabadora reportera  | 1,359.20        |
| 12421000 | Binoculares  | 9,995.00        |
| 12421000 | Pantalla de 55" SUHD 4K CURVED SMART TV KS 9000  | 25,681.24       |
| 12421000 | Seis Videoproyectores de proyeccion DLP, 29000 LUMENES ANSi, entrada de USB,S-VIDEO, VGA | 63,440.40       |
| 12421000 | Videocamara HANDY  | 18,899.37       |
| 12421000 | Poyector de tecnologia 3LCD de 3 CHIP, lampara de 200 W UHE, entada USB                  | 18,081.50       |
| 12421000 | Audifonos  | 629.00          |
| 12421000 | Audifonos  | 629.00          |
| 12421000 | Audifonos  | 629.00          |
| 12421000 | Audifonos  | 629.00          |
| 12421000 | Pantalla con TRIPIE  | 2,799.00        |
| 12421000 | Ocho Soportes Universales metalico, poste para cañones                                   | 5,475.20        |
| 12421000 | Consola amplificadora de 16 canales, 1600W, tamaño compacto                              | 15,138.00       |
| 12421000 | Videoprojector   | 7,489.00        |
| 12421000 | Grabadora Digital  | 3,200.00        |
| 12421000 | Projector  | 6,639.60        |
| 12421000 | Projector  | 6,639.60        |
| 12421000 | Projector de Tecnologia  | 10,716.00       |
| 12421000 | Grabadora reportera  | 1,359.20        |
| 12421000 | Grabadora reportera  | 1,359.20        |
| 12421000 | Grabadora reportera  | 1,359.20        |
| 12421000 | Grabadora reportera  | 1,359.20        |
| 12421000 | Audifonos  | 629.20          |
| 12421000 | Audifonos  | 629.20          |
| 12421000 | Audifonos  | 629.20          |
| 12421000 | Audifonos  | 629.20          |
| 12421000 | Videoprojector   | 7,489.00        |
| 12421000 | Pizarron   | 1,176.96        |
| 12421000 | Mocrofono  | 260.00          |
| 12421000 | Soporte  | 3,568.32        |
| 12421000 | Projector  | 7,245.50        |
| 12421000 | Grabadora  | 10,788.00       |
| 12421000 | Bicicleta  | 2,188.80        |
| 12421000 | Camara   | 2,969.23        |
| 12421000 | Baston   | 244.50          |
| 12421000 | Bateria  | 11,928.02       |
| 12421000 | ATRIL  | 752.84          |
| 12421000 | Esqueleto  | 4,425.40        |

SISTEMA CONTABLE 2020  
RELACIÓN DE BIENES MUEBLES QUE COMPONEN SU PATRIMONIO  
Cuenta Pública de 2020

Fecha: 10/02/2021

| CÓDIGO   | DESCRIPCIÓN DEL BIEN             | VALOR EN LIBROS |
|----------|----------------------------------|-----------------|
| 12421000 | VideoCamara                      | 11,093.30       |
| 12421000 | Tablero                          | 2,881.44        |
| 12421000 | Tmabor                           | 18,000.00       |
| 12421000 | Platillo                         | 1,997.99        |
| 12421000 | Audifono                         | 1,334.00        |
| 12421000 | Lente                            | 12,002.60       |
| 12421000 | Camara Fotografica               | 15,917.68       |
| 12421000 | Bocina                           | 6,248.34        |
| 12421000 | Pantalla para Proyeccion         | 1,819.58        |
| 12421000 | Proyector                        | 247,282.53      |
| 12421000 | Videoprojector                   | 10,074.62       |
| 12421000 | Microfono Inalambrico            | 23,572.49       |
| 12421000 | Amplificador                     | 2,088.00        |
| 12421000 | Libro                            | 6,319.68        |
| 12421000 | Camara Digital                   | 5,067.79        |
| 12421000 | Equipo                           | 21,639.27       |
| 12421000 | Sistema                          | 196,002.88      |
| 12421000 | GPS                              | 3,840.12        |
| 12421000 | Radio Grabadora                  | 1,799.00        |
| 12421000 | Marimba                          | 282,456.20      |
| 12421000 | Balafon                          | 20,000.00       |
| 12421000 | Megalono                         | 1,276.00        |
| 12421000 | Binoculares                      | 1,137.07        |
| 12421000 | Grabadora                        | 3,830.60        |
| 12421000 | TRPIE                            | 1,054.49        |
| 12421000 | Pizarron                         | 7,631.37        |
| 12421000 | Soporte                          | 957.68          |
| 12421000 | BAFLE                            | 4,672.88        |
| 12421000 | Banco                            | 6,960.00        |
| 12421000 | Bateria                          | 1,659.96        |
| 12421000 | Estuche                          | 5,418.36        |
| 12421000 | Televisor                        | 4,655.66        |
| 12421000 | Proyector                        | 6,307.71        |
| 12421000 | Amplificador                     | 1,303.00        |
| 12421000 | Pizarron                         | 1,176.96        |
| 12421000 | Soporte                          | 3,568.32        |
| 12421000 | Soporte                          | 3,568.32        |
| 12421000 | Diez Proyectoros                 | 72,454.99       |
| 12421000 | Bicicleta                        | 2,188.80        |
| 12421000 | Bicicleta                        | 2,188.80        |
| 12421000 | Bicicleta                        | 2,188.80        |
| 12421000 | Bicicleta                        | 2,188.80        |
| 12421000 | Ciento Treinta Camaras           | 385,999.82      |
| 12421000 | Bateria                          | 11,928.02       |
| 12421000 | Bateria                          | 11,928.02       |
| 12421000 | Bateria                          | 11,928.02       |
| 12421000 | ATRIL                            | 752.84          |
| 12421000 | Seis VideoCamaras                | 66,559.82       |
| 12421000 | Treinta y Cinco Pantallas        | 1,007,790.27    |
| 12421000 | Camara Fotografica               | 15,917.68       |
| 12421000 | Bocina                           | 6,248.34        |
| 12421000 | Bocina                           | 6,248.34        |
| 12421000 | Bocina                           | 6,248.34        |
| 12421000 | Diez Pantallas para Proyecciones | 18,195.76       |
| 12421000 | Veinte y Dos Videoprojectores    | 221,641.72      |
| 12421000 | Nueve Microfonos Inalambricos    | 63,483.63       |
| 12421000 | Once Amplificadores              | 22,968.00       |
| 12421000 | Libro                            | 6,319.68        |
| 12421000 | Libro                            | 6,319.68        |
| 12421000 | Libro                            | 6,319.68        |
| 12421000 | Libro                            | 6,319.68        |
| 12421000 | Quince Camaras Digitales         | 76,016.86       |
| 12421000 | Veinte y Un Equipos              | 454,424.66      |
| 12421000 | Cincuenta y Dos GPS              | 199,686.06      |
| 12421000 | Radio Grabadora                  | 1,794.45        |
| 12421000 | Catorce Binoculares              | 15,918.94       |
| 12421000 | Grabadora                        | 3,830.60        |
| 12421000 | Grabadora                        | 3,830.60        |
| 12421000 | Grabadora                        | 3,830.60        |
| 12421000 | Grabadora                        | 3,830.60        |
| 12421000 | Veinte y Cinco TRIPIE            | 26,362.16       |
| 12421000 | Veinte y Ocho Pizarrones         | 213,678.48      |
| 12421000 | Veinte y Seis Soportes           | 24,899.71       |
| 12421000 | Catorce Baffles                  | 65,420.32       |
| 12421000 | Ocho Bancos                      | 55,680.00       |
| 12421000 | Bateria                          | 1,659.96        |
| 12421000 | Proyector                        | 6,307.71        |
| 12421000 | Proyector                        | 6,307.71        |
| 12421000 | Proyector                        | 6,307.71        |
| 12421000 | Proyector                        | 6,307.71        |
| 12421000 | Pedestal                         | 278.40          |
| 12421000 | Maleta                           | 1,436.25        |
| 12421000 | Siete Pedestales para Microfonos | 1,995.20        |
| 12421000 | Pizarron                         | 697.25          |
| 12421000 | Pizarron                         | 697.25          |
| 12421000 | Mezcladora                       | 15,670.49       |
| 12421000 | Mezcladora                       | 15,670.49       |
| 12421000 | Microfono                        | 872.20          |
| 12421000 | Microfono                        | 872.20          |

SISTEMA CONTABLE 2020  
RELACIÓN DE BIENES MUEBLES QUE COMPONEN SU PATRIMONIO  
Cuenta Pública de 2020

Fecha: 10/02/2021

| CÓDIGO   | DESCRIPCIÓN DEL BIEN                       | VALOR EN LIBROS |
|----------|--|-----------------|
| 12421000 | Microfono                                  | 872.20          |
| 12421000 | Microfono                                  | 872.20          |
| 12421000 | Instrumento Musical                        | 6,554.00        |
| 12421000 | Instrumento Musical                        | 6,554.00        |
| 12421000 | TRIPIE                                     | 392.00          |
| 12421000 | TRIPIE                                     | 392.00          |
| 12421000 | TRIPIE                                     | 392.00          |
| 12421000 | TRIPIE                                     | 392.00          |
| 12421000 | Bocina                                     | 671.84          |
| 12421000 | Videoprojector                             | 6,463.50        |
| 12421000 | Proyector                                  | 10,577.67       |
| 12421000 | Proyector                                  | 10,577.67       |
| 12421000 | Proyector                                  | 10,577.67       |
| 12421000 | Proyector                                  | 10,577.67       |
| 12421000 | Proyector                                  | 10,577.67       |
| 12421000 | Videoprojector                             | 6,463.50        |
| 12421000 | Quince Atriles                             | 16542.18        |
| 12421000 | Veinte Pedestales para Microfonos          | 11484.00        |
| 12421000 | Base                                       | 1,952.02        |
| 12421000 | Base                                       | 1,952.02        |
| 12421000 | Base                                       | 1,952.02        |
| 12421000 | Base                                       | 1,952.02        |
| 12421000 | Veinte y Cinco Microfonos                  | 50,299.45       |
| 12421000 | Apuntador                                  | 779.00          |
| 12421000 | Cinco Baffles                              | 75,550.80       |
| 12421000 | Seis Micrograbadoras                       | 9,594.00        |
| 12421000 | Megafono                                   | 389.35          |
| 12421000 | Megafono                                   | 839.02          |
| 12421000 | Megafono                                   | 839.02          |
| 12421000 | Megafono                                   | 839.02          |
| 12421000 | Bocina                                     | 10,668.91       |
| 12421000 | Bocina                                     | 10,668.91       |
| 12421000 | Bocina                                     | 10,668.91       |
| 12421000 | Videoprojector                             | 9,990.00        |
| 12421000 | Videoprojector                             | 9,990.00        |
| 12421000 | Microfono Inalambrico                      | 3,793.20        |
| 12421000 | Microfono Inalambrico                      | 3,793.20        |
| 12421000 | VideoCamara                                | 8,118.84        |
| 12421000 | Proyector                                  | 8,550.00        |
| 12421000 | Adaptador                                  | 547.98          |
| 12421000 | Adaptador                                  | 547.98          |
| 12421000 | Adaptador                                  | 547.98          |
| 12421000 | Adaptador                                  | 547.98          |
| 12421000 | Cinco Grabadoras                           | 10,150.00       |
| 12421000 | Veinte Televisores                         | 301,524.60      |
| 12421000 | Doce Camaras                               | 66,923.51       |
| 12421000 | Camara                                     | 5,576.96        |
| 12421000 | Clarinete                                  | 85,054.44       |
| 12421000 | Cinuenta atriles                           | 92,143.44       |
| 12421000 | Teatro en casa                             | 9,152.00        |
| 12421000 | Teatro en casa                             | 9,152.00        |
| 12421000 | Teatro en casa                             | 9,152.00        |
| 12421000 | Pedestal                                   | 350.00          |
| 12421000 | Reproductor                                | 9,295.08        |
| 12421000 | Veinte y Siete Pantallas para Proyecciones | 61,807.03       |
| 12421000 | Violoncello                                | 60,000.00       |
| 12421000 | Marimba                                    | 135,206.84      |
| 12421000 | Marimba                                    | 135,206.84      |
| 12421000 | Marimba                                    | 135,206.84      |
| 12421000 | Bombo                                      | 35,064.32       |
| 12421000 | Barra                                      | 14,882.80       |
| 12421000 | Base                                       | 1,320.80        |
| 12421000 | Glokesnpiel                                | 61,225.80       |
| 12421000 | Equipo                                     | 3,399.99        |
| 12421000 | Equipo                                     | 3,399.99        |
| 12421000 | Catorce Camaras Digitales                  | 138,859.05      |
| 12421000 | Setenta y Nueve Pizarrones                 | 216,479.59      |
| 12421000 | Mezcladora                                 | 11,460.50       |
| 12421000 | Mezcladora                                 | 11,460.50       |
| 12421000 | Mezcladora                                 | 11,460.50       |
| 12421000 | Cinco TOM                                  | 24,757.58       |
| 12421000 | Trece Binoculares                          | 20,724.21       |
| 12421000 | Tarola                                     | 11,798.22       |
| 12421000 | Tarola                                     | 11,798.22       |
| 12421000 | Tripie para camara                         | 7,185.59        |
| 12421000 | Tripie para camara                         | 7,185.59        |
| 12421000 | Tripie para camara                         | 7,185.59        |
| 12421000 | Tripie para camara                         | 7,185.59        |
| 12421000 | Pandero                                    | 3,058.50        |
| 12421000 | Grabadora reportera                        | 696.00          |
| 12421000 | Grabadora reportera                        | 696.00          |
| 12421000 | Veinte y Un Microfonos                     | 27,585.98       |
| 12421000 | Catorce Pianos                             | 585,306.96      |
| 12421000 | Siete Instrumentos Musicales               | 48,013.98       |
| 12421000 | Seis Tripies                               | 7,179.90        |
| 12421000 | Ocho GPS                                   | 48,537.42       |
| 12421000 | Treinta Maniquies                          | 447,181.55      |
| 12421000 | Esqueleto                                  | 9,670.92        |
| 12421000 | Esqueleto                                  | 9,670.92        |

**SISTEMA CONTABLE 2020**  
**RELACIÓN DE BIENES MUEBLES QUE COMPONEN SU PATRIMONIO**  
**Cuenta Pública de 2020**

Fecha: 10/02/2021

| CÓDIGO   | DESCRIPCIÓN DEL BIEN  | VALOR EN LIBROS |
|----------|---|-----------------|
| 12421000 | Quince Baffles  | 36,931.91       |
| 12421000 | Timbal  | 57,973.83       |
| 12421000 | Timbal  | 57,973.83       |
| 12421000 | KIT   | 30,778.51       |
| 12421000 | KIT   | 30,778.51       |
| 12421000 | Lector  | 249.00          |
| 12421000 | Contrabajo  | 40,000.00       |
| 12421000 | Pantalla  | 24,474.12       |
| 12421000 | Pantalla  | 24,474.12       |
| 12421000 | Pantalla  | 24,474.12       |
| 12421000 | Siete Sistemas  | 176,765.00      |
| 12421000 | Micrograbadora  | 1,549.00        |
| 12421000 | Lente   | 3,000.00        |
| 12421000 | Bocina  | 3,578.00        |
| 12421000 | Mesa  | 3,998.99        |
| 12421000 | Mesa  | 3,998.99        |
| 12421000 | Mesa  | 3,998.99        |
| 12421000 | Cinco Radiograbadoras   | 20,422.96       |
| 12421000 | Amplificador  | 3,592.13        |
| 12421000 | Amplificador  | 3,592.13        |
| 12421000 | Amplificador  | 3,592.13        |
| 12421000 | Grabador  | 442.00          |
| 12421000 | Aditamento  | 399.00          |
| 12421000 | Blu Ray   | 1,780.00        |
| 12421000 | Blu Ray   | 1,780.00        |
| 12421000 | Estuche   | 1,000.00        |
| 12421000 | Videoprojector  | 13,370.63       |
| 12421000 | Microfono Inalambrico   | 5,283.46        |
| 12421000 | Diez y Ciete Videoprojectores   | 227,300.64      |
| 12421000 | Microfono Inalambrico   | 5,283.46        |
| 12421000 | Microfono Inalambrico   | 5,283.46        |
| 12421000 | Microfono Inalambrico   | 5,283.46        |
| 12421000 | Juego   | 4,230.00        |
| 12421000 | Vibrafono   | 148,746.34      |
| 12421000 | Colectora de Datos  | 10,556.00       |
| 12421000 | Colectora de Datos  | 10,556.00       |
| 12421000 | Bongo   | 1,614.35        |
| 12421000 | STAND   | 550.00          |
| 12421000 | Antena  | 13,908.40       |
| 12421000 | Grabadora   | 24,336.80       |
| 12421000 | Soporte   | 249.94          |
| 12421000 | Soporte   | 249.94          |
| 12421000 | Medidor   | 49,064.74       |
| 12421000 | Once Videocamaras   | 193,909.19      |
| 12421000 | Setenta y Seis Projectores  | 674,917.66      |
| 12421000 | Camara con lente 55-200 N/S 20476851 y lente VR. 18-55 S/N23035836                | 11,000.00       |
| 12421000 | Soporte de techo o pared para proyector en caero col. negro                       | 672.80          |
| 12421000 | Grabadora con grabacion de MP3, 192 KBPS, 4GB,300MW, ranura P/Tarjeta de memoria  | 2,000.00        |
| 12421000 | Camara digital, MEGAPIXELES 20, pantalla LCD de 2.7", lente de 28 MM              | 1,508.00        |
| 12421000 | Camara digital, MEGAPIXELES 20, pantalla LCD de 2.7", lente de 28 MM              | 1,508.00        |
| 12421000 | Camara digital, MEGAPIXELES 20, pantalla LCD de 2.7", lente de 28 MM              | 1,508.00        |
| 12421000 | Camara de red inalambrica   | 1,199.00        |
| 12421000 | Videoprojector tecnologia de exhibicion DLP brillo J180 de 2.41 GHZ pantalla 19"  | 6,400.00        |
| 12421000 | SPLITTER de video VGA, 350 MHZ con 4 puertos                                      | 1,392.00        |
| 12421000 | Pantalla Multimedia blanca 96IN med. 2.44x2.4M. P/Colgar manual                   | 2,465.00        |
| 12421000 | Diez GPS Portatiles pantallas mejorada de 2.2 MAPAS precargados                   | 48,441.60       |
| 12421000 | Proyector 3000 LUMENES ANSI, tecnologia DLP lampara potencial 190W                | 7,466.18        |
| 12421000 | Proyector 3000 LUMENES ANSI, tecnologia DLP lampara potencial 190W                | 7,466.19        |
| 12421000 | Proyector resolucion NATIVA WXGA conectividad a red RJ-45 entrada USB 2.0         | 13,019.60       |
| 12421000 | Proyector 3000 LUMENES ANSI tecnologia 3LCD potencia de lampara 200W              | 7,867.70        |
| 12421000 | Videocamara MICROSDDHC 16 GB C1   | 4,273.80        |
| 12421000 | GPS con esconda med.10.2x16.8x4.6CM. Pantalla mediana 5.4 x9.5 CM.                | 5,800.00        |
| 12421000 | GPS Satelital portatil brujula de 3 ejes pantalla a color 2.2" MAPAS              | 6,032.00        |
| 12421000 | GPS Satelital portatil brujula de 3 ejes pantalla a color 2.2" MAPAS              | 6,032.00        |
| 12421000 | GPS Satelital portatil brujula de 3 ejes pantalla a color 2.2" MAPAS              | 6,032.00        |
| 12421000 | GPS Satelital portatil brujula de 3 ejes pantalla a color 2.2" MAPAS              | 6,032.00        |
| 12421000 | Camara de electroforesis horizontal capacidad de 32 muestras                      | 6,905.48        |
| 12421000 | Camara de vigilancia para sistema de circuito cerrado de television               | 943.22          |
| 12421000 | Camara de vigilancia para sistema de circuito cerrado de television               | 943.22          |
| 12421000 | Camara de vigilancia para sistema de circuito cerrado de television               | 978.02          |
| 12421000 | Camara de vigilancia para sistema de circuito cerrado de television               | 1,187.05        |
| 12421000 | Camara de vigilancia para sistema de circuito cerrado de television               | 1,187.05        |
| 12421000 | Camara de vigilancia para sistema de circuito cerrado de television               | 1,187.05        |
| 12421000 | Camara de vigilancia para sistema de circuito cerrado de television               | 1,187.05        |
| 12421000 | Camara de vigilancia para sistema de circuito cerrado de television               | 1,187.05        |
| 12421000 | Camara velocidad de disparo menor a 15SG. Video en pantalla ancha 4:3             | 3,995.86        |
| 12421000 | Camara velocidad de disparo menor a 15SG. Video en pantalla ancha 4:3             | 3,995.85        |
| 12421000 | Camara velocidad de disparo menor a 15SG. Video en pantalla ancha 4:3             | 3,995.85        |
| 12421000 | Camara EOS 7D   | 27,999.20       |
| 12421000 | Camara EOS 7D CON LENTE 18-135 MM STM   | 31,999.20       |
| 12421000 | KIT de sistemas de rieles de 5 M.   | 16,330.00       |
| 12421000 | Equipo doblador manual de tubo 1/4x9"/16" de radio de curvatura                   | 4,025.20        |
| 12421000 | Videoprojector  | 7,000.00        |
| 12421000 | Pantalla para proyeccion tipo electrica MED. 2.13X2.13M. Tela blanca MATE lavable | 6,071.44        |
| 12421000 | BAFLE bocina amplificada 15 BLUETOOTH 2 MIC. Inalambrico WOOFER 15"               | 3,712.00        |
| 12421000 | Pantalla SMART-TV de 50 LED FULL HD base V-STAND                                  | 13,920.00       |
| 12421000 | Videoprojector 3500 LUMENES procesamiento del color 10 BITS cable USB             | 12,644.00       |
| 12421000 | Camara WI-FI CMOS de 1/4" ZOOM digital 4x microfono incorporado                   | 2,436.00        |
| 12421000 | BAFLE recargable  | 1,799.00        |

**SISTEMA CONTABLE 2020**  
**RELACIÓN DE BIENES MUEBLES QUE COMPONEN SU PATRIMONIO**  
**Cuenta Pública de 2020**

Fecha: 10/02/2021

| CÓDIGO   | DESCRIPCIÓN DEL BIEN   | VALOR EN LIBROS |
|----------|--|-----------------|
| 12421000 | BAFLE activo ALIEN/MAX audio 1   | 2,799.00        |
| 12421000 | Equipo de audio conferencial negro INTELBRAS identificador de llamaas                    | 5,762.88        |
| 12421000 | Equipo KIT basico de cuantificacion QUBIT 3.0 CON FLUOFIMETRO QUBIT 3.0                  | 83,152.57       |
| 12421000 | Equipo conjunto de calor y temperatura energia termica                                   | 5,170.12        |
| 12421000 | Equipo dobladora manual MED. 1600MmX813MMX660MM peso 232 KG                              | 72,598.60       |
| 12421000 | Seis Proyectoros tecnologia 3LCD LUMINES ANSI  | 65,980.80       |
| 12421000 | Equipo recubridor giratorio de escritorio  | 67,930.59       |
| 12421000 | Equipo de grabacion NVR camaras de vigilancia 8 canales video IP/1080P/72                | 6,943.48        |
| 12421000 | Siete Camaras de vigilancia IP domo antivandalico 1 MEGAPIXELES/720/lentes 3.6 MM.       | 11,596.90       |
| 12421000 | Camara digital 16 MP. Color negra  | 5,639.00        |
| 12421000 | Equipo de grabacion DVD para camara de vigilanciA 8 canales, disco duro                  | 6,110.91        |
| 12421000 | Videocamara camara domo antivandalica HDCVI 720/1 MP/Lente 2.7 a 12 MM./Luz IR           | 1,093.57        |
| 12421000 | Videocamara camara domo antivandalica HDCVI 720/1 MP/Lente 2.7 a 12 MM./Luz IR           | 1,093.57        |
| 12421000 | VIDEOCAMARA  | 9,899.10        |
| 12421000 | VIDEOCAMARA  | 9,899.10        |
| 12421000 | Bocina potencia RMS 1.2W. Alambrico interfaz 3.5 MM. Salida de audio 2.0                 | 227.58          |
| 12421000 | Bocina potencia RMS 1.2W. Alambrico interfaz 3.5 MM. Salida de audio 2.0                 | 227.58          |
| 12421000 | Doce Grabadoras digitales de voz de 8GB  | 22,680.00       |
| 12421000 | Camara de vigilancia BULLET alta definicion HDCVI 720P/1 MP/Lente 3.6 MM. SM.            | 1,188.02        |
| 12421000 | Camara de vigilancia BULLET alta definicion HDCVI 720P/1 MP/Lente 3.6 MM. SM.            | 1,188.02        |
| 12421000 | Camara WEB 1920X080 PIXELES negro CLIP de montaje USB con suministro                     | 1,562.60        |
| 12421000 | Camara WEB 1920X080 PIXELES negro CLIP de montaje USB con suministro                     | 1,562.60        |
| 12421000 | Equipo DBO respirometrico TRACK II capacidad 6 botellas de 492 ML.                       | 5,752.44        |
| 12421000 | Lente EF 8-15 MM. F/4 USM ojo de pescado   | 20,501.10       |
| 12421000 | Lente TS-E 90 MM. F/2.8 TILT-SHIFT   | 24,614.10       |
| 12421000 | Mezcladora amplificadora de 4 canales USB SD DISPLAY MP3 950 W base control              | 2,436.00        |
| 12421000 | Mezcladora 6 canales analoga 6 entradas potencia PHANTOM ecualizador negro               | 4,999.60        |
| 12421000 | Seis Pizarrones Med. 240X120CMS. Superficie laminado plastico blanco respaldo fibra      | 10,676.64       |
| 12421000 | BAFLE amplificador recargable de 15" 4200 W PMPO lector de                               | 3,306.00        |
| 12421000 | Extractor de Aire motor fraccionario marco protector fabricado en                        | 2,262.00        |
| 12421000 | Cinco Videoprojector maletin soporte para proyeccion                                     | 43,781.60       |
| 12421000 | Escultura 3 piezas en piedra ONIX forma de conejo de 60X40X80 CM tortuga 23x59x77cms     | 30,000.00       |
| 12421000 | Pizarron metal porcelana blanco med. 240X90 cms. Respaldo de madera prensada             | 5,180.56        |
| 12421000 | Pizarron metal porcelana blanco med. 240X90 cms. Respaldo de madera prensada             | 5,180.56        |
| 12421000 | Camara digital POWER SHOT ELP roja 20MP  | 1,999.00        |
| 12421000 | Pizarron metal porcelana blanco med. 240X90 cms. Respaldo de madera prensada             | 5,180.56        |
| 12421000 | Pizarron metal porcelana blanco med. 240X90 cms. Respaldo de madera prensada             | 5,180.56        |
| 12421000 | Diez Pizarrones blanco de 240x120 cms. Con canal en U porta borrador                     | 18,722.40       |
| 12421000 | Grabadora IC   | 2,550.00        |
| 12421000 | Bocina   | 2,499.00        |
| 12421000 | Seis Bocinas col. negro interfaz 1x plug. 3.5 mm. Poder                                  | 14,616.00       |
| 12421000 | Bocina color negro 200 WATTS alimentacion 110 VOLTS salida de auriculares                | 2,436.00        |
| 12421000 | Proyector 3LCD LUMENES 3200 entrada USB bocinas integradas                               | 8,468.00        |
| 12421000 | Proyector 3LCD LUMENES 3200 entrada USB bocinas integradas                               | 8,468.00        |
| 12421000 | Proyector 3LCD LUMENES 3200 entrada USB bocinas integradas                               | 8,468.00        |
| 12421000 | Proyector 3LCD LUMENES 3200 entrada USB bocinas integradas                               | 8,468.00        |
| 12421000 | Trece Batidoras licuadoras, dos velocidades, cuchillas de acero inoxidable               | 34,759.40       |
| 12421000 | Estufa portable de induccion, parrilla de vitroceramica, pantalla digital                | 2,059.00        |
| 12421000 | Estufa portable de induccion, parrilla de vitroceramica, pantalla digital                | 2,059.00        |
| 12421000 | Estufa portable de induccion, parrilla de vitroceramica, pantalla digital                | 2,059.00        |
| 12421000 | Batidora profesional, 1.3 H.P. tazon de Cap.7 litros regulador de 11 velocidades         | 8,352.00        |
| 12421000 | Batidora profesional, 1.3 H.P. tazon de Cap.7 litros regulador de 11 velocidades         | 8,352.00        |
| 12421000 | Batidora profesional, 1.3 H.P. tazon de Cap.7 litros regulador de 11 velocidades         | 8,352.00        |
| 12421000 | Batidora profesional, 1.3 H.P. tazon de Cap.7 litros regulador de 11 velocidades         | 8,352.00        |
| 12421000 | Horno de microondas 0.7P   | 999.00          |
| 12421000 | Horno de precision universal para tubo, temperatura maxima 1000°C                        | 76,444.00       |
| 12421000 | Estufa portable de induccion, parrilla de vitroceramica, pantalla digital                | 2,059.00        |
| 12421000 | Horno tubular, temperatura maxima 1100°C.MD.350X380X740MM                                | 9,803.42        |
| 12421000 | Estufa (Multiple,Respaldo bajo,tina de acero INOX.CAP.3LTS.MED..204X.300X.150M)          | 45,604.24       |
| 12421000 | Sistema (De videoconferencia,linea de 3.5MM estereo,dos puertos USB,camara EAGLEIII)     | 192,631.08      |
| 12421000 | Procesador (De alimentos,capacidad de 14 tazas,3.31 LT)                                  | 6,000.00        |
| 12421000 | DVD de 16 canales HDCVI ANALOGO HDTVI AHD 720 Y 1080 NUBE                                | 2,399.00        |
| 12421000 | Seis Proyectoros Portatil 3 LCD resolucioSVGA  | 58,339.68       |
| 12421000 | Pantalla multimedia blanca 136", para colgar   | 3,511.54        |
| 12421000 | Grabadora reportera  | 1,359.20        |
| 12421000 | Grabadora reportera  | 1,359.20        |
| 12421000 | Grabadora reportera  | 1,359.20        |
| 12421000 | Grabadora reportera  | 1,359.20        |
| 12421000 | Binoculares  | 9,995.00        |
| 12421000 | Pantalla de 55" SUHD 4K CURVED SMART TV KS 9000  | 25,681.24       |
| 12421000 | Seis Videoprojectores de proyeccion DLP, 29000 LUMENES ANSI, entrada de USB,S-VIDEO, VGA | 63,440.40       |
| 12421000 | Videocamara HANDY  | 18,899.37       |
| 12421000 | Poyector de tecnologia 3LCD de 3 CHIP, lampara de 200 W UHE, entada USB                  | 18,081.50       |
| 12421000 | Audifonos  | 629.00          |
| 12421000 | Audifonos  | 629.00          |
| 12421000 | Audifonos  | 629.00          |
| 12421000 | Audifonos  | 629.00          |
| 12421000 | Pantalla con TRIPIE  | 2,799.00        |
| 12421000 | Ocho Soportes Universales metalico, poste para cañones                                   | 5,475.20        |
| 12421000 | Consola amplificadora de 16 canales, 1600W, tamaño compacto                              | 15,138.00       |
| 12421000 | Videoprojector   | 7,489.00        |
| 12421000 | Grabadora Digital  | 3,200.00        |
| 12421000 | Proyector  | 6,639.60        |
| 12421000 | Proyector  | 6,639.60        |
| 12421000 | Proyector de Tecnologia  | 10,716.00       |
| 12421000 | Grabadora reportera  | 1,359.20        |
| 12421000 | Grabadora reportera  | 1,359.20        |
| 12421000 | Grabadora reportera  | 1,359.20        |
| 12421000 | Grabadora reportera  | 1,359.20        |
| 12421000 | Grabadora reportera  | 1,359.20        |

SISTEMA CONTABLE 2020  
RELACIÓN DE BIENES MUEBLES QUE COMPONEN SU PATRIMONIO  
Cuenta Pública de 2020

Fecha: 10/02/2021

| CÓDIGO   | DESCRIPCIÓN DEL BIEN           | VALOR EN LIBROS |
|----------|--------------------------------|-----------------|
| 12421000 | Audifonos                      | 629.20          |
| 12421000 | Audifonos                      | 629.20          |
| 12421000 | Audifonos                      | 629.20          |
| 12421000 | Audifonos                      | 629.20          |
| 12421000 | Videoprojector                 | 7,489.00        |
| 12421000 | Pizarron                       | 1,176.96        |
| 12421000 | Microfono                      | 260.00          |
| 12421000 | Soporte                        | 3,568.32        |
| 12421000 | Projector                      | 7,245.50        |
| 12421000 | Grabadora                      | 10,788.00       |
| 12421000 | Bicicleta                      | 2,188.80        |
| 12421000 | Camara                         | 2,969.23        |
| 12421000 | Baston                         | 244.50          |
| 12421000 | Bateria                        | 11,928.02       |
| 12421000 | ATRIL                          | 752.84          |
| 12421000 | Esqueleto                      | 4,425.40        |
| 12421000 | VideoCamara                    | 11,093.30       |
| 12421000 | Tablero                        | 2,881.44        |
| 12421000 | Tmabor                         | 18,000.00       |
| 12421000 | Platillo                       | 1,997.99        |
| 12421000 | Audifono                       | 1,334.00        |
| 12421000 | Pantalla                       | 37,705.90       |
| 12421000 | Lente                          | 12,002.60       |
| 12421000 | Camara Fotografica             | 15,917.68       |
| 12421000 | Bocina                         | 6,248.34        |
| 12421000 | Pantalla para Proyeccion       | 1,819.58        |
| 12421000 | Projector                      | 247,282.53      |
| 12421000 | Videoprojector                 | 10,074.62       |
| 12421000 | Microfono Inalambrico          | 23,572.49       |
| 12421000 | Amplificador                   | 2,088.00        |
| 12421000 | Libro                          | 6,319.68        |
| 12421000 | Camara Digital                 | 5,067.79        |
| 12421000 | Equipo                         | 21,639.27       |
| 12421000 | Sistema                        | 196,002.88      |
| 12421000 | GPS                            | 3,840.12        |
| 12421000 | Radio Grabadora                | 1,799.00        |
| 12421000 | Marimba                        | 282,456.20      |
| 12421000 | Balafon                        | 20,000.00       |
| 12421000 | Megafono                       | 1,276.00        |
| 12421000 | Binoculares                    | 1,137.07        |
| 12421000 | Grabadora                      | 3,830.60        |
| 12421000 | TRIPIE                         | 1,054.49        |
| 12421000 | Pizarron                       | 7,631.37        |
| 12421000 | Soporte                        | 957.68          |
| 12421000 | BAFLE                          | 4,672.88        |
| 12421000 | Banco                          | 6,960.00        |
| 12421000 | Bateria                        | 1,659.96        |
| 12421000 | Estuche                        | 5,418.36        |
| 12421000 | Televisor                      | 4,655.66        |
| 12421000 | Projector                      | 6,307.71        |
| 12421000 | Amplificador                   | 1,303.00        |
| 12421000 | Pizarron                       | 1,176.96        |
| 12421000 | Soporte                        | 3,568.32        |
| 12421000 | Soporte                        | 3,568.32        |
| 12421000 | Diez Projectores               | 72,454.99       |
| 12421000 | Bicicleta                      | 2,188.80        |
| 12421000 | Bicicleta                      | 2,188.80        |
| 12421000 | Bicicleta                      | 2,188.80        |
| 12421000 | Bicicleta                      | 2,188.80        |
| 12421000 | Ciento Treinta Camaras         | 385,999.82      |
| 12421000 | Bateria                        | 11,928.02       |
| 12421000 | Bateria                        | 11,928.02       |
| 12421000 | Bateria                        | 11,928.02       |
| 12421000 | ATRIL                          | 752.84          |
| 12421000 | ATRIL                          | 752.84          |
| 12421000 | Seis VideoCamaras              | 66,559.82       |
| 12421000 | Quince Audifonos               | 20,010.00       |
| 12421000 | Treinta y Cinco Pantallas      | 1,319,706.60    |
| 12421000 | Camara Fotografica             | 15,917.68       |
| 12421000 | Bocina                         | 6,248.34        |
| 12421000 | Bocina                         | 6,248.34        |
| 12421000 | Bocina                         | 6,248.34        |
| 12421000 | Diez Pantallas para Proyeccion | 18,195.76       |
| 12421000 | Veinte y Dos Videoprojectores  | 221,641.72      |
| 12421000 | Nueve Microfonos Inalambricos  | 63,483.63       |
| 12421000 | Microfono Inalambrico          | 23,572.49       |
| 12421000 | Nueve Amplificadores           | 22,968.00       |
| 12421000 | Libro                          | 6,319.68        |
| 12421000 | Libro                          | 6,319.68        |
| 12421000 | Libro                          | 6,319.68        |
| 12421000 | Libro                          | 6,319.68        |
| 12421000 | Quince Camaras Digitales       | 76,016.86       |
| 12421000 | Veinte Equipos                 | 454,424.66      |
| 12421000 | Cincuenta y Dos GPS            | 199,686.06      |
| 12421000 | Radio Grabadora                | 1,799.00        |
| 12421000 | Catorce Binoculares            | 15,918.94       |
| 12421000 | Grabadora                      | 3,830.60        |
| 12421000 | Grabadora                      | 3,830.60        |
| 12421000 | Grabadora                      | 3,830.60        |

SISTEMA CONTABLE 2020  
RELACIÓN DE BIENES MUEBLES QUE COMPONEN SU PATRIMONIO  
Cuenta Pública de 2020

Fecha: 10/02/2021

| CÓDIGO   | DESCRIPCIÓN DEL BIEN                     | VALOR EN LIBROS |
|----------|--|-----------------|
| 12421000 | Grabadora                                | 3,830.60        |
| 12421000 | Veinte y Cinco TRIPIE                    | 26,362.16       |
| 12421000 | Veinte y Ocho Pizarrones                 | 213,678.48      |
| 12421000 | Veinte y Seis Soportes                   | 24,899.71       |
| 12421000 | Catorce Baffles                          | 65,420.32       |
| 12421000 | Ocho Bancos                              | 55,680.00       |
| 12421000 | Bateria                                  | 1,659.96        |
| 12421000 | Proyector                                | 6,307.71        |
| 12421000 | Proyector                                | 6,307.71        |
| 12421000 | Proyector                                | 6,307.71        |
| 12421000 | Proyector                                | 6,307.71        |
| 12421000 | Pedestal                                 | 278.40          |
| 12421000 | Maleta                                   | 1,436.25        |
| 12421000 | Siete Pedestales para Microfonos         | 1,995.20        |
| 12421000 | Pizarron                                 | 697.25          |
| 12421000 | Pizarron                                 | 697.25          |
| 12421000 | Mezcladora                               | 15,670.49       |
| 12421000 | Mezcladora                               | 15,670.49       |
| 12421000 | Microfono                                | 872.20          |
| 12421000 | Microfono                                | 872.20          |
| 12421000 | Microfono                                | 872.20          |
| 12421000 | Microfono                                | 872.20          |
| 12421000 | Instrumento Musical                      | 6,554.00        |
| 12421000 | Instrumento Musical                      | 6,554.00        |
| 12421000 | TRIPIE                                   | 392.00          |
| 12421000 | TRIPIE                                   | 392.00          |
| 12421000 | TRIPIE                                   | 392.00          |
| 12421000 | TRIPIE                                   | 392.00          |
| 12421000 | Bocina                                   | 671.84          |
| 12421000 | Videoprojector                           | 6,463.50        |
| 12421000 | Cinco Proyectores                        | 52,888.35       |
| 12421000 | Videoprojector                           | 6,463.50        |
| 12421000 | Quince Atriles                           | 16,542.18       |
| 12421000 | Veinte Pedestales para Microfonos        | 11,484.00       |
| 12421000 | Base                                     | 1,952.02        |
| 12421000 | Base                                     | 1,952.02        |
| 12421000 | Base                                     | 1,952.02        |
| 12421000 | Base                                     | 1,952.02        |
| 12421000 | Veinte y Cinco Microfonos                | 50,299.45       |
| 12421000 | Apuntador                                | 779.00          |
| 12421000 | Cinco Baffles                            | 75,550.80       |
| 12421000 | Seis Micrograbadoras                     | 9,594.00        |
| 12421000 | Megafono                                 | 839.02          |
| 12421000 | Megafono                                 | 839.02          |
| 12421000 | Megafono                                 | 839.02          |
| 12421000 | Bocina                                   | 10,668.91       |
| 12421000 | Bocina                                   | 10,668.91       |
| 12421000 | Bocina                                   | 10,668.91       |
| 12421000 | Videoprojector                           | 9,990.00        |
| 12421000 | Videoprojector                           | 9,990.00        |
| 12421000 | Microfono Inalambrico                    | 3,793.20        |
| 12421000 | Microfono Inalambrico                    | 3,793.20        |
| 12421000 | VideoCamara                              | 8,118.84        |
| 12421000 | Proyector                                | 8,550.00        |
| 12421000 | Adaptador                                | 547.98          |
| 12421000 | Adaptador                                | 547.98          |
| 12421000 | Adaptador                                | 547.98          |
| 12421000 | Adaptador                                | 547.98          |
| 12421000 | Cinco Grabadoras                         | 10,150.00       |
| 12421000 | Veinte Televisores                       | 301,524.60      |
| 12421000 | Doce Camaras                             | 66,923.51       |
| 12421000 | Clarinete                                | 85,054.44       |
| 12421000 | Cinuenta y Cuatro Atriles                | 92,143.44       |
| 12421000 | Teatro en casa                           | 9,152.00        |
| 12421000 | Teatro en casa                           | 9,152.00        |
| 12421000 | Teatro en casa                           | 9,152.00        |
| 12421000 | Pedestal                                 | 350.00          |
| 12421000 | Reproductor                              | 9,295.08        |
| 12421000 | Veinte y Siete Pantallas para Proyeccion | 61,807.03       |
| 12421000 | Violoncello                              | 60,000.00       |
| 12421000 | Marimba                                  | 135,206.84      |
| 12421000 | Marimba                                  | 135,206.84      |
| 12421000 | Marimba                                  | 135,206.84      |
| 12421000 | Bombo                                    | 35,064.32       |
| 12421000 | Barra                                    | 14,882.80       |
| 12421000 | Base                                     | 1,320.80        |
| 12421000 | Glokesnpiel                              | 61,225.80       |
| 12421000 | Equipo                                   | 3,399.99        |
| 12421000 | Equipo                                   | 3,399.99        |
| 12421000 | Catorce Camaras Digitales                | 138,859.05      |
| 12421000 | Setenta y Nueve Pizarrones               | 216,479.59      |
| 12421000 | Mezcladora                               | 11,460.50       |
| 12421000 | Mezcladora                               | 11,460.50       |
| 12421000 | Mezcladora                               | 11,460.50       |
| 12421000 | Cinco TOM                                | 24,757.58       |
| 12421000 | Trece Binoculares                        | 20,724.21       |
| 12421000 | Tarola                                   | 11,798.22       |
| 12421000 | Tarola                                   | 11,798.22       |
| 12421000 | Tripie para camara                       | 7,185.59        |



SISTEMA CONTABLE 2020  
RELACIÓN DE BIENES MUEBLES QUE COMPONEN SU PATRIMONIO  
Cuenta Pública de 2020

Página 46 de 86

Fecha: 10/02/2021

| CÓDIGO   | DESCRIPCIÓN DEL BIEN  | VALOR EN LIBROS |
|----------|---|-----------------|
| 12421000 | Tripie para camara  | 7,185.59        |
| 12421000 | Tripie para camara  | 7,185.59        |
| 12421000 | Tripie para camara  | 7,185.59        |
| 12421000 | Pandero   | 3,058.50        |
| 12421000 | Grabadora reportera   | 696.00          |
| 12421000 | Grabadora reportera   | 696.00          |
| 12421000 | Veinte y Un Microfonos  | 27,585.98       |
| 12421000 | Catorce Pianos  | 585,306.96      |
| 12421000 | Siete Instrumentos Musicales  | 48,013.98       |
| 12421000 | Seis Tripies  | 7,179.90        |
| 12421000 | Ocho GPS  | 48,537.42       |
| 12421000 | Treinta Maniquies   | 447,181.55      |
| 12421000 | Esqueleto   | 9,670.92        |
| 12421000 | Esqueleto   | 9,670.92        |
| 12421000 | Quince Bafles   | 36,931.91       |
| 12421000 | Timbal  | 57,973.83       |
| 12421000 | Timbal  | 57,973.83       |
| 12421000 | KIT   | 30,778.51       |
| 12421000 | KIT   | 30,778.51       |
| 12421000 | Lector  | 249.00          |
| 12421000 | Contrabajo  | 40,000.00       |
| 12421000 | Pantalla  | 24,474.12       |
| 12421000 | Pantalla  | 24,474.12       |
| 12421000 | Pantalla  | 24,474.12       |
| 12421000 | Siete Sistemas  | 176,765.00      |
| 12421000 | Micrograbadora  | 1,549.00        |
| 12421000 | Lente   | 3,000.00        |
| 12421000 | Bocina  | 3,578.00        |
| 12421000 | Mesa  | 3,998.99        |
| 12421000 | Mesa  | 3,998.99        |
| 12421000 | Mesa  | 3,998.99        |
| 12421000 | Cinco Radiograbadoras   | 20,422.96       |
| 12421000 | Amplificador  | 3,592.13        |
| 12421000 | Amplificador  | 3,592.13        |
| 12421000 | Amplificador  | 3,592.13        |
| 12421000 | Grabador  | 442.00          |
| 12421000 | Aditamento  | 399.00          |
| 12421000 | Blu Ray   | 1,780.00        |
| 12421000 | Blu Ray   | 1,780.00        |
| 12421000 | Estuche   | 1,000.00        |
| 12421000 | Videoprojector  | 13,370.63       |
| 12421000 | Microfono Inalambrico   | 5,283.46        |
| 12421000 | Diez y Siete Videoproyectores   | 227,300.64      |
| 12421000 | Microfono Inalambrico   | 5,283.46        |
| 12421000 | Microfono Inalambrico   | 5,283.46        |
| 12421000 | Microfono Inalambrico   | 5,283.46        |
| 12421000 | Juego   | 4,230.00        |
| 12421000 | Vibrafono   | 148,746.34      |
| 12421000 | Colectora de Datos  | 10,556.00       |
| 12421000 | Colectora de Datos  | 10,556.00       |
| 12421000 | Bongo   | 1,614.35        |
| 12421000 | STAND   | 550.00          |
| 12421000 | Antena  | 13,908.40       |
| 12421000 | Grabadora   | 24,336.80       |
| 12421000 | Soporte   | 249.94          |
| 12421000 | Soporte   | 249.94          |
| 12421000 | Medidor   | 49,064.74       |
| 12421000 | Once Videocamaras   | 193,909.19      |
| 12421000 | Setenta y Seis Proyectoros  | 674,917.66      |
| 12421000 | Proyector tecnologia 3LCD LUMINES ANSI  | 10,996.80       |
| 12421000 | Proyector tecnologia 3LCD LUMINES ANSI  | 10,996.80       |
| 12421000 | Proyector tecnologia 3LCD LUMINES ANSI  | 10,996.80       |
| 12421000 | Proyector tecnologia 3LCD LUMINES ANSI  | 10,996.80       |
| 12421000 | Proyector tecnologia 3LCD LUMINES ANSI  | 10,996.80       |
| 12421000 | Equipo recubridor giratorio de escritorio   | 67,930.59       |
| 12421000 | Equipo de grabacion NVR camaras de vigilancia 8 canales video IP/1080P/72           | 6,943.48        |
| 12421000 | Siete Camaras de vigilancia IP domo antivandalico 1 MEGAPIXELES/720/lentes 3.6 MM.  | 11,596.90       |
| 12421000 | Camara digital 16 MP. Color negra   | 5,639.00        |
| 12421000 | Equipo de grabacion DVD para camara de vigilancia 8 canales, disco duro             | 6,110.91        |
| 12421000 | Videocamara camara domo antivandalica HDCVI 720P/1 MP/Lente 2.7 a 12 MM./Luz IR     | 1,093.57        |
| 12421000 | Videocamara camara domo antivandalica HDCVI 720P/1 MP/Lente 2.7 a 12 MM./Luz IR     | 1,093.57        |
| 12421000 | VIDEOCAMARA   | 9,899.10        |
| 12421000 | VIDEOCAMARA   | 9,899.10        |
| 12421000 | Bocina potencia RMS 1.2W. Alambrico interfaz 3.5 MM. Salida de audio 2.0            | 227.58          |
| 12421000 | Bocina potencia RMS 1.2W. Alambrico interfaz 3.5 MM. Salida de audio 2.0            | 227.58          |
| 12421000 | Doce rabadoras digitales de voz de 8GB  | 22,680.00       |
| 12421000 | Camara de vigilancia BULLET alta definicion HDCVI 720P/1 MP/Lente 3.6 MM. SM.       | 1,188.02        |
| 12421000 | Camara de vigilancia BULLET alta definicion HDCVI 720P/1 MP/Lente 3.6 MM. SM.       | 1,188.02        |
| 12421000 | Camara WEB 1920X080 PIXELES negro CLIP de montaje USB con suministro                | 1,562.60        |
| 12421000 | Camara WEB 1920X080 PIXELES negro CLIP de montaje USB con suministro                | 1,562.60        |
| 12421000 | Equipo DBO respitometrico TRACK II capacidad 6 botellas de 492 ML.                  | 5,752.44        |
| 12421000 | Lente EF 8-15 MM. F/4 USM ojo de pescado  | 20,501.10       |
| 12421000 | Lente TS-E 90 MM. F/2.8 TILT-SHIFT  | 24,614.10       |
| 12421000 | Mezcladora amplificadora de 4 canales USB SD DISPLAY MP3 950 W base control         | 2,436.00        |
| 12421000 | Mezcladora 6 canales analoga 6 entradas potencia PHANTOM eequalizador negro         | 4,999.60        |
| 12421000 | Seis Pizarrones Med. 240X120CMS. Superficie laminado plastico blanco respaldo fibra | 10,676.64       |
| 12421000 | BAFLE amplificador recargable de 15" 4200 W PMPO lector de                          | 3,306.00        |
| 12421000 | Estractor de Aire motor fraccionario marco protector fabricado en                   | 2,262.00        |
| 12421000 | Cinco Videoproectores maletin soporte para proyeccion                               | 43,781.60       |



**SISTEMA CONTABLE 2020**  
**RELACIÓN DE BIENES MUEBLES QUE COMPONEN SU PATRIMONIO**  
**Cuenta Pública de 2020**

Página 47 de 86

Fecha: 10/02/2021

| CÓDIGO   | DESCRIPCIÓN DEL BIEN   | VALOR EN LIBROS |
|----------|--|-----------------|
| 12421000 | Escultura 3 piezas en piedra ONIX forma de conejo de 60X40X80 CM tortuga 23x59x77cms       | 30,000.00       |
| 12421000 | Pizarron metal porcelana blanco med. 240X90 cms. Respaldo de madera prensada               | 5,180.56        |
| 12421000 | Pizarron metal porcelana blanco med. 240X90 cms. Respaldo de madera prensada               | 5,180.56        |
| 12421000 | Camara digital POWER SHOT ELP roja 20MP  | 1,999.00        |
| 12421000 | Pizarron metal porcelana blanco med. 240X90 cms. Respaldo de madera prensada               | 5,180.56        |
| 12421000 | Pizarron metal porcelana blanco med. 240X90 cms. Respaldo de madera prensada               | 5,180.56        |
| 12421000 | Diez Pizarrones blanco de 240x120 cms. Con canal en U porta borrador                       | 18,722.40       |
| 12421000 | Grabadora IC   | 2,550.00        |
| 12421000 | Bocina   | 2,499.00        |
| 12421000 | Siete Bocinas col. negro interfaz 1x plug. 3.5 mm. Poder                                   | 17,052.00       |
| 12421000 | Bocina color negro 200 WATTS alimentacion 110 VOLTS salida de auriculares                  | 2,436.00        |
| 12421000 | Proyector 3LCD LUMENES 3200 entrada USB bocinas integradas                                 | 8,468.00        |
| 12421000 | Proyector 3LCD LUMENES 3200 entrada USB bocinas integradas                                 | 8,468.00        |
| 12421000 | Proyector 3LCD LUMENES 3200 entrada USB bocinas integradas                                 | 8,468.00        |
| 12421000 | Proyector 3LCD LUMENES 3200 entrada USB bocinas integradas                                 | 8,468.00        |
| 12421000 | Trece Batidoras licuadoras, dos velocidades, cuchillas de acero inoxidable                 | 34,759.40       |
| 12421000 | Estufa portable de induccion, parrilla de vitroceramica, pantalla digital                  | 2,059.00        |
| 12421000 | Estufa portable de induccion, parrilla de vitroceramica, pantalla digital                  | 2,059.00        |
| 12421000 | Estufa portable de induccion, parrilla de vitroceramica, pantalla digital                  | 2,059.00        |
| 12421000 | Batidora profesional, 1.3 H.P. tazon de Cap.7 litros regulador de 11 velocidades           | 8,352.00        |
| 12421000 | Batidora profesional, 1.3 H.P. tazon de Cap.7 litros regulador de 11 velocidades           | 8,352.00        |
| 12421000 | Batidora profesional, 1.3 H.P. tazon de Cap.7 litros regulador de 11 velocidades           | 8,352.00        |
| 12421000 | Batidora profesional, 1.3 H.P. tazon de Cap.7 litros regulador de 11 velocidades           | 8,352.00        |
| 12421000 | Horno de microondasS 0.7P  | 999.00          |
| 12421000 | Horno de precision universal para tubo, temperatura maxima 1000°C                          | 76,444.00       |
| 12421000 | Estufa portable de induccion, parrilla de vitroceramica, pantalla digital                  | 2,059.00        |
| 12421000 | Horno tubular, temperatura maxima 1100°C,MD.350X380X740MM                                  | 9,803.42        |
| 12421000 | Estufa (Multiple,Respaldo bajo,tina de acero INOX.CAP.3LTS.MED..204X.300X.150M)            | 45,604.24       |
| 12421000 | Sistema (De videoconferencia,linea de 3.5MM estereo,dos puertos USB,camara EAGLEIII)       | 192,631.08      |
| 12421000 | Procesador (De alimentos,capacidad de 14 tazas,3.31 LT)                                    | 6,000.00        |
| 12421000 | DVD de 16 canales HDCVI ANALOGO HDTV1 AHD 720 Y 1080 NUBE                                  | 2,399.00        |
| 12421000 | Seis Proyector Portatiles 3 LCD resolucionSVGA   | 58,339.68       |
| 12421000 | Pantalla multimedia blanca 136", para colgar   | 3,511.54        |
| 12421000 | Grabadora reportera  | 1,359.20        |
| 12421000 | Grabadora reportera  | 1,359.20        |
| 12421000 | Grabadora reportera  | 1,359.20        |
| 12421000 | Grabadora reportera  | 1,359.20        |
| 12421000 | Binoculares  | 9,995.00        |
| 12421000 | Pantalla de 55" SUHD 4K CURVED SMART TV KS 9000  | 25,681.24       |
| 12421000 | Seis Videoproyectores de proyecciones DLP, 29000 LUMENES ANSI, entrada de USB,S-VIDEO, VGA | 63,440.40       |
| 12421000 | Videocamara HANDY  | 18,899.37       |
| 12421000 | Poyector de tecnologia 3LCD de 3 CHIP, lampara de 200 W UHE, entada USB                    | 18,081.50       |
| 12421000 | Audifonos  | 629.00          |
| 12421000 | Audifonos  | 629.00          |
| 12421000 | Audifonos  | 629.00          |
| 12421000 | Audifonos  | 629.00          |
| 12421000 | Pantalla con TRIPIE  | 2,799.00        |
| 12421000 | Ocho Soportes Universales metalico, poste para cañones                                     | 5,475.20        |
| 12421000 | Consola amplificadora de 16 canales, 1600W, tamaño compacto                                | 15,138.00       |
| 12421000 | Videoprojector   | 7,489.00        |
| 12421000 | Grabadora Digital  | 3,200.00        |
| 12421000 | Proyector  | 6,639.60        |
| 12421000 | Proyector  | 6,639.60        |
| 12421000 | Proyector de Tecnologia  | 10,716.00       |
| 12421000 | Grabadora reportera  | 1,359.20        |
| 12421000 | Grabadora reportera  | 1,359.20        |
| 12421000 | Grabadora reportera  | 1,359.20        |
| 12421000 | Grabadora reportera  | 1,359.20        |
| 12421000 | Audifonos  | 629.20          |
| 12421000 | Audifonos  | 629.20          |
| 12421000 | Audifonos  | 629.20          |
| 12421000 | Audifonos  | 629.20          |
| 12421000 | Videoprojector   | 7,489.00        |
| 12421000 | Pizarron   | 1,176.96        |
| 12421000 | Microfono  | 260.00          |
| 12421000 | Soporte  | 3,568.32        |
| 12421000 | Proyector  | 7,245.50        |
| 12421000 | Grabadora  | 10,788.00       |
| 12421000 | Bicicleta  | 2,188.80        |
| 12421000 | Camara   | 2,969.23        |
| 12421000 | Baston   | 244.50          |
| 12421000 | Bateria  | 11,928.02       |
| 12421000 | ATRIL  | 752.84          |
| 12421000 | Esqueleto  | 4,425.40        |
| 12421000 | VideoCamara  | 11,093.30       |
| 12421000 | Tablero  | 2,881.44        |
| 12421000 | Tmabor   | 18,000.00       |
| 12421000 | Platillo   | 1,997.99        |
| 12421000 | Audifono   | 1,334.00        |
| 12421000 | Pantalla   | 37,705.90       |
| 12421000 | Lente  | 12,002.60       |
| 12421000 | Camara Fotografica   | 15,917.68       |
| 12421000 | Bocina   | 6,248.34        |
| 12421000 | Pantalla para Proyeccion   | 1,819.58        |
| 12421000 | Proyector  | 247,282.53      |
| 12421000 | Videoprojector   | 10,074.62       |
| 12421000 | Microfono Inalambrico  | 23,572.49       |
| 12421000 | Amplificador   | 2,088.00        |
| 12421000 | Libro  | 6,319.68        |

SISTEMA CONTABLE 2020  
RELACIÓN DE BIENES MUEBLES QUE COMPONEN SU PATRIMONIO  
Cuenta Pública de 2020

Página 48 de 86

Fecha: 10/02/2021

| CÓDIGO   | DESCRIPCIÓN DEL BIEN  | VALOR EN LIBROS         |
|----------|---|-------------------------|
| 12421000 | Camara Digital  | 5,067.79                |
| 12421000 | Equipo  | 21,639.27               |
| 12421000 | Sistema   | 196,002.88              |
| 12421000 | GPS   | 3,840.12                |
| 12421000 | Radio Grabadora   | 1,799.00                |
| 12421000 | Marimba   | 282,456.20              |
| 12421000 | Balafon   | 20,000.00               |
| 12421000 | Megafono  | 1,276.00                |
| 12421000 | Binoculares   | 1,137.07                |
| 12421000 | Grabadora   | 3,830.60                |
| 12421000 | TRIPIE  | 1,054.49                |
| 12421000 | Pizarron  | 7,631.37                |
| 12421000 | Soporte   | 957.68                  |
| 12421000 | BAFLE   | 4,672.88                |
| 12421000 | Banco   | 6,960.00                |
| 12421000 | Bateria   | 1,659.96                |
| 12421000 | Estuche   | 5,418.36                |
| 12421000 | Televisor   | 4,655.66                |
| 12421000 | Proyector   | 6,307.71                |
| 12421000 | Amplificador  | 1,303.00                |
| 12421000 | Pizarron  | 1,176.96                |
| 12421000 | Soporte   | 3,568.32                |
| 12421000 | Soporte   | 3,568.32                |
| 12421000 | Diez Proyectoros  | 72,454.99               |
| 12421000 | Bicicleta   | 2,188.80                |
| 12421000 | Bicicleta   | 2,188.80                |
| 12421000 | Bicicleta   | 2,188.80                |
| 12421000 | Bicicleta   | 2,188.80                |
| 12421000 | Ciento Treinta Camara   | 385,999.82              |
| 12421000 | Bateria   | 11,928.02               |
| 12421000 | Bateria   | 11,928.02               |
| 12421000 | Bateria   | 11,928.02               |
| 12421000 | Seis VideoCamaras   | 66,559.82               |
| 12421000 | Treinta y Cinco Pantallas   | 1,318,633.28            |
| 12421000 | Camara Fotografica  | 15,917.68               |
| 12421000 | Bocina  | 6,248.34                |
| 12421000 | Bocina  | 6,248.34                |
| 12421000 | Bocina  | 6,248.34                |
| 12421000 | Diez Pantallas para Proyecciones  | 18,195.76               |
| 12421000 | Veinte y Dos Videoproyectores   | 221,641.72              |
| 12421000 | Pantalla  | 41,699.78               |
|          | <b>1243 EQUIPO E INSTRUMENTAL MEDICO Y DE LABORATORIO</b>                                   | <b>\$141,557,499.69</b> |
| 12431000 | Termometro  | 835.20                  |
| 12431000 | Cubeta  | 1,750.42                |
| 12431000 | Cama  | 10,200.01               |
| 12431000 | Dos Estuches  | 995.98                  |
| 12431000 | Termometros Digitales Infrarojos  | 46,794.40               |
| 12431000 | Monitor   | 23,988.80               |
| 12431000 | Mesa de exploracion   | 9,709.20                |
| 12431000 | Mesa  | 11,020.00               |
| 12431000 | Baunamometro  | 1,740.00                |
| 12431000 | Gabinete  | 5,557.20                |
| 12431000 | Incubadora de Agitacion   | 204,972.00              |
| 12431000 | REFRACTOMETRO SALINOMETRO HYTOMATO  | 1,578.67                |
| 12431000 | DATALOGER GSP-6 Elitech Registr   | 3,468.40                |
| 12431000 | MEDIDOR DE PH DE MESA CON CALIBRACION AUTOMATICA. MARCA HANNA CATALOGO HI2210-01 EI HI2210  | 12,749.56               |
| 12431000 | EQUIPO ESCAREADOR (CAVITRON) ULTRASONICO. MARCA: WOODPECKER                                 | 17,000.00               |
| 12431000 | TERMO CRIOGENICO PARA INSEMINACION ARTIFICIAL. MARCA MVE XC20 SIGNATURE                     | 19,500.00               |
| 12431000 | MICROSCOPIO BINOCULAR BIOLOGICO CON CAMARA DIGITAL INTEGRADA MODELO VE-BC1 MARCA VELAB      | 30,044.00               |
| 12431000 | EQUIPO ELECTROBISTURI, PESO APROXIMADO DE 2,4 kg. MARCA: PERFECT                            | 34,900.00               |
| 12431000 | INSTRUMENTAL MEDICO Y DE LABORATORIO  | 57,852.02               |
| 12431000 | CABINA DE SEGURIDAD   | 14,480.77               |
| 12431000 | Camara de NEUBAUER  | 3,242.20                |
| 12431000 | Micropipeta volumen variable 10-100UL   | 967.44                  |
| 12431000 | Micropipeta volumen 100-1000UL  | 967.44                  |
| 12431000 | Estuche de diseccion con 20 piezas.   | 1,425.41                |
| 12431000 | Electrocardiografo 3/6/12 canales LCD 4,3   | 13,920.00               |
| 12431000 | Micropipeta volumen variable 20-200UL   | 967.44                  |
| 12431000 | Microscopio   | 11,901.60               |
| 12431000 | Temometro IR/Infrarrojo marca UNIT, modelo  | 835.20                  |
| 12431000 | Penetrometro marca ALIYIQI modelo GY-1 y un durometro para frutas marca ALIYIQI modelo GY-3 | 4,926.84                |
| 12431000 | Destilador de VOBRE modelo:2 galones marca: COOPER, lote 29                                 | 2,610.00                |
| 12431000 | Agitador de tamices tipo RO-TAP modelo RX-29 CAT-04909                                      | 69,484.00               |
| 12431000 | Horno de secado marca MMM   | 42,920.00               |
| 12431000 | Viscosimetro rotatorio analogo  | 58,000.00               |
| 12431000 | Secador MINI SPRAY  | 258,976.96              |
| 12431000 | Baño maria con agitacion reciproca  | 79,881.91               |
| 12431000 | Agitadores  | 85,554.73               |
| 12431000 | Dos Mrocrocentrifugas   | 111,222.53              |
| 12431000 | Dos Microscopios  | 27,901.60               |
| 12431000 | Penetrometro  | 2,463.42                |
| 12431000 | Secador MINI SPRAY  | 180,090.03              |
| 12431000 | Parrilla  | 9,537.99                |
| 12431000 | Dos balanzas  | 37,120.00               |
| 12431000 | LavaOjos  | 6,159.68                |
| 12431000 | Sistema INTERFACE   | 14,262.01               |
| 12431000 | Colorimetro   | 18,630.70               |
| 12431000 | Incubadora  | 271,174.42              |
| 12431000 | Tres Sondas   | 26,313.75               |

SISTEMA CONTABLE 2020  
RELACIÓN DE BIENES MUEBLES QUE COMPONEN SU PATRIMONIO  
Cuenta Pública de 2020

Fecha: 10/02/2021

| CÓDIGO   | DESCRIPCIÓN DEL BIEN                                       | VALOR EN LIBROS |
|----------|--|-----------------|
| 12431000 | Medidor  | 110,067.30      |
| 12431000 | Termociclador  | 144,808.81      |
| 12431000 | Dos Equipos  | 316,976.96      |
| 12431000 | Dos centrifugas  | 92,316.09       |
| 12431000 | Banza Analitica  | 34,208.40       |
| 12431000 | Durometro  | 2,463.42        |
| 12431000 | Refrigerador   | 32,480.00       |
| 12431000 | Bomba  | 13,302.00       |
| 12431000 | Trece Micropipetas   | 35,347.52       |
| 12431000 | Dos Termoagitadores  | 20,880.00       |
| 12431000 | Dos equipos de Electroforesis                              | 27,319.09       |
| 12431000 | Dos Anaqueles  | 12,412.00       |
| 12431000 | Gabinete   | 5,557.20        |
| 12431000 | Mesa de Exploracion  | 9,709.20        |
| 12431000 | Dos Equipos  | 316,976.96      |
| 12431000 | Dos Agitadores   | 73,196.00       |
| 12431000 | Baño Maria   | 79,881.91       |
| 12431000 | Centrifuga   | 82,128.00       |
| 12431000 | Horno de Secado  | 42,920.00       |
| 12431000 | Dos Balanzas   | 37,120.00       |
| 12431000 | Incubadora   | 31,386.62       |
| 12431000 | Microscopio  | 16,000.00       |
| 12431000 | Destilador   | 2,610.00        |
| 12431000 | Tres Mesas de Centro                                       | 73,925.64       |
| 12431000 | Dos Equipos  | 127,600.00      |
| 12431000 | Estuche  | 3,150.00        |
| 12431000 | Bascula de 140 KG.   | 3,800.00        |
| 12431000 | Estetoscopio   | 825.52          |
| 12431000 | Termometro   | 740.00          |
| 12431000 | Baunamometro   | 670.00          |
| 12431000 | Modulo   | 177,480.00      |
| 12431000 | Veinte Margo para Bisturi                                  | 696.00          |
| 12431000 | Nueve Tijeras de Mayo Recta                                | 730.80          |
| 12431000 | Estereomicroscopio   | 10,384.67       |
| 12431000 | Dos Lupas  | 743.79          |
| 12431000 | Ocho Pinzas de Diseccion                                   | 672.80          |
| 12431000 | Microscopio Binocular                                      | 22,562.00       |
| 12431000 | Agitador   | 10,500.00       |
| 12431000 | Microscopio  | 11,307.68       |
| 12431000 | Cuatro Basculas  | 8,621.12        |
| 12431000 | Cuatro Glucometros   | 3,234.57        |
| 12431000 | Estuche  | 2,965.73        |
| 12431000 | Estetoscopio   | 825.52          |
| 12431000 | Parrilla   | 8,410.00        |
| 12431000 | Unidad Dental  | 126,950.91      |
| 12431000 | Tres Pipetas   | 5,914.84        |
| 12431000 | Catorce Infanometros                                       | 35,980.00       |
| 12431000 | Electrodo  | 38,201.12       |
| 12431000 | Sensores   | 119,503.20      |
| 12431000 | Siete Basculas   | 46,886.12       |
| 12431000 | Veinte Mango Para Bisturi                                  | 696.00          |
| 12431000 | Nueve Tijeras de Mayo Recta                                | 730.80          |
| 12431000 | Estereomicroscopio   | 10,384.67       |
| 12431000 | Dos Lupas  | 743.79          |
| 12431000 | Ocho Pinzas de Diseccion                                   | 672.80          |
| 12431000 | Dos Microscopios Binoculares                               | 45,124.00       |
| 12431000 | Tres Basculas  | 38,265.00       |
| 12431000 | Catorce Infanometros                                       | 35,980.00       |
| 12431000 | Tres Mesas de Centro                                       | 73,925.64       |
| 12431000 | Unidad Dental  | 126,950.91      |
| 12431000 | Tres Pipetas   | 5,914.84        |
| 12431000 | Tres Basculas  | 38,265.00       |
| 12431000 | Catorce Infanometros                                       | 35,980.00       |
| 12431000 | Agitador   | 10,500.00       |
| 12431000 | Electrodo  | 38,201.12       |
| 12431000 | Dos Sensores   | 119,503.20      |
| 12431000 | Tres Pipetas   | 5,914.84        |
| 12431000 |  |                 |
| 12431000 | 14 INFANOMETROS  | 35,980.00       |
| 12431000 | Agitador   | 10,500.00       |
| 12431000 | Electrodo  | 38,201.12       |
| 12431000 | Siete Basculas   | 46,886.12       |
| 12431000 | Cuatro Glucometros   | 3,234.57        |
| 12431000 | Catorce Infanometros                                       | 35,980.00       |
| 12431000 | Unidad Dental  | 126,950.91      |
| 12431000 | Tres Pipetas   | 5,914.84        |
| 12431000 | Dos Cilindros  | 10,914.84       |
| 12431000 | Unidad Dental  | 126,950.91      |
| 12431000 | Cinco Estadimetro  | 8,024.00        |
| 12431000 | Termoagitador  | 4,756.00        |
| 12431000 | Colorimetro  | 74,060.20       |
| 12431000 | Mobiliario para la Direccion de Tecnologias de Informacion | 11,810,926.60   |
| 12431000 | Mobiliario para la P.A Informatica Admitiva Catazaja       | 91,465.44       |
| 12431000 | Mobiliario para la Direccion de Extension T Vinculacion    | 7,508.15        |
| 12431000 | Mobiliario para la P.A. Productos Lacteos Mapastepec       | 6,646.25        |
| 12431000 | Mobiliario para la Instrumental Médico y de Laboratorio    | 23,242.92       |
| 12431000 | Mobiliario para la Equipo Médico y de Laboratorio          | 410,105.05      |
| 12431000 | Mobiliario para la Direccion Academica                     | 880,596.89      |
| 12431000 | Mobiliario para la Escuela de Odontologia                  | 273,791.10      |

15 INF

**SISTEMA CONTABLE 2020**  
**RELACIÓN DE BIENES MUEBLES QUE COMPONEN SU PATRIMONIO**  
**Cuenta Pública de 2020**

Fecha: 10/02/2021

| CÓDIGO   | DESCRIPCIÓN DEL BIEN                                       | VALOR EN LIBROS |
|----------|--|-----------------|
| 12431000 | Mobiliario para la Equipo Médico y de Laboratorio          | 218,950.37      |
| 12431000 | Mobiliario para la Direccion de Tecnologias de Informacion | 292,712.86      |
| 12431000 | Mobiliario para la Instrumental Médico y de Laboratorio    | 15,449.99       |
| 12431000 | Mobiliario para la Escuela de Derecho                      | 10,555.73       |
| 12431000 | Mobiliario para la Direccion de Servicios Escolares        | 160,161.69      |
| 12431000 | Mobiliario para la Escuela de Odontologia                  | 4,224,877.98    |
| 12431000 | Espectrofotometro  | 99,750.00       |
| 12431000 | Ocho Microscopio   | 3,922,013.80    |
| 12431000 | Dos Aparatos de Rayos X                                    | 59,852.04       |
| 12431000 | Transiluminador  | 25,061.34       |
| 12431000 | Dos Balanzas   | 11,600.00       |
| 12431000 | Dos Camaras  | 64,223.86       |
| 12431000 | Mantilla   | 14,247.90       |
| 12431000 | Refactometro   | 95,816.00       |
| 12431000 | Bomba de Vacio   | 15,984.38       |
| 12431000 | Botiquin   | 1,904.41        |
| 12431000 | Cuatro Agitadores  | 20,023.09       |
| 12431000 | Dos Baumanometros  | 2,040.00        |
| 12431000 | Cuatro Centrifugas   | 185,298.40      |
| 12431000 | Seis Equipos   | 105,509.84      |
| 12431000 | Siete Medidores  | 271,751.23      |
| 12431000 | Nueve Basculas   | 70,580.00       |
| 12431000 | Glucometro   | 7,565.00        |
| 12431000 | Aparato  | 17,214.40       |
| 12431000 | Seis Micopipeta  | 13,829.52       |
| 12431000 | Dos Termohigrometro  | 2,587.75        |
| 12431000 | Dos Robot  | 14,877.00       |
| 12431000 | Dos Termometros  | 3,529.84        |
| 12431000 | Termo  | 15,878.08       |
| 12431000 | Dos Radiovisopgrafos                                       | 118,400.02      |
| 12431000 | Dos Lamparas   | 29,696.00       |
| 12431000 | Mesa para Laboratorio                                      | 23,249.10       |
| 12431000 | Mesa   | 13,734.86       |
| 12431000 | Dos Cubetas  | 4,825.60        |
| 12431000 | Baumanometro   | 864.20          |
| 12431000 | Dos Equipos  | 18,743.28       |
| 12431000 | Glucometro   | 876.38          |
| 12431000 | Estuche  | 5,046.00        |
| 12431000 | Treinta Equipos completos para Laboratorio                 | 134,384.40      |
| 12431000 | Eyector Quirurgico   | 5,684.00        |
| 12431000 | Eyector Quirurgico   | 5,684.00        |
| 12431000 | Micromotor   | 14,767.49       |
| 12431000 | Micromotor   | 14,767.49       |
| 12431000 | Micromotor   | 14,767.49       |
| 12431000 | Dinamometro  | 4,950.00        |
| 12431000 | Estacion   | 34,572.36       |
| 12431000 | Cinco Camas  | 24,230.00       |
| 12431000 | Espejo   | 7,483.97        |
| 12431000 | Espejo   | 7,483.97        |
| 12431000 | Analizador   | 16,364.12       |
| 12431000 | Siete Amalgadores  | 34,521.60       |
| 12431000 | Pieza de Mano  | 2,900.00        |
| 12431000 | Pieza de Mano  | 2,900.00        |
| 12431000 | Treinta y Cuatro Microscopios                              | 378,652.15      |
| 12431000 | Veinte y Un Mesas  | 369,010.74      |
| 12431000 | Contador de Colonias                                       | 7,026.70        |
| 12431000 | Contador de Colonias                                       | 7,026.70        |
| 12431000 | Cinco Electro Bisturie                                     | 94,929.09       |
| 12431000 | Diez y Nueve Baunometros                                   | 18,537.35       |
| 12431000 | Estufa   | 19,637.35       |
| 12431000 | Sistema  | 89,871.00       |
| 12431000 | Sistema  | 89,871.00       |
| 12431000 | Detector   | 499,999.85      |
| 12431000 | Olla   | 488.50          |
| 12431000 | Olla   | 488.50          |
| 12431000 | Cilindro   | 5,000.00        |
| 12431000 | Cinco Estadimetro  | 8,024.00        |
| 12431000 | Termoagitador  | 4,756.00        |
| 12431000 | Colorimetro  | 74,060.20       |
| 12431000 | Espectrofotometro  | 99,750.00       |
| 12431000 | Ocho Microscopio   | 3,922,013.80    |
| 12431000 | Dos Aparatos de Rayos X                                    | 59,852.04       |
| 12431000 | Transiluminador  | 25,061.34       |
| 12431000 | Dos Balanzas   | 11,600.00       |
| 12431000 | Dos Camaras  | 64,223.86       |
| 12431000 | Mantilla   | 14,247.90       |
| 12431000 | Refactometro   | 95,816.00       |
| 12431000 | Bomba de Vacio   | 15,984.38       |
| 12431000 | Botiquin   | 1,904.41        |
| 12431000 | Cuatro Agitadores  | 20,023.09       |
| 12431000 | Dos Baumanometros  | 2,040.00        |
| 12431000 | Cuatro Centrifugas   | 185,298.40      |
| 12431000 | Seis Equipos   | 105,509.84      |
| 12431000 | Siete Medidores  | 271,751.23      |
| 12431000 | Nueve Basculas   | 70,580.00       |
| 12431000 | Glucometro   | 7,565.00        |
| 12431000 | Aparato  | 17,214.40       |
| 12431000 | Seis Micopipeta  | 13,829.52       |
| 12431000 | Dos Termohigrometro  | 2,587.75        |

SISTEMA CONTABLE 2020  
RELACIÓN DE BIENES MUEBLES QUE COMPONEN SU PATRIMONIO  
Cuenta Pública de 2020

Fecha: 10/02/2021

| CÓDIGO   | DESCRIPCIÓN DEL BIEN                       | VALOR EN LIBROS |
|----------|--|-----------------|
| 12431000 | Dos Robot                                  | 14,877.00       |
| 12431000 | Dos Termómetros                            | 3,529.84        |
| 12431000 | Termo                                      | 15,878.08       |
| 12431000 | Dos Radiovisopgrafos                       | 118,400.02      |
| 12431000 | Dos Lamparas                               | 29,696.00       |
| 12431000 | Mesa para Laboratorio                      | 23,249.10       |
| 12431000 | Mesa                                       | 13,734.86       |
| 12431000 | Dos Cubetas                                | 4,825.60        |
| 12431000 | Baumanometro                               | 864.20          |
| 12431000 | Dos Equipos                                | 18,743.28       |
| 12431000 | Glucometro                                 | 876.38          |
| 12431000 | Estuche                                    | 5,046.00        |
| 12431000 | Treinta Equipos completos para Laboratorio | 134,384.40      |
| 12431000 | Olla                                       | 488.50          |
| 12431000 | Olla                                       | 488.50          |
| 12431000 | Bomba de vacio                             | 6,281.98        |
| 12431000 | Bomba de vacio                             | 6,281.98        |
| 12431000 | Cinco Cajas                                | 11,827.36       |
| 12431000 | Nebulizador                                | 778.49          |
| 12431000 | Maniquie                                   | 38,195.27       |
| 12431000 | Maniquie                                   | 38,195.27       |
| 12431000 | Maniquie                                   | 38,195.27       |
| 12431000 | Maniquie                                   | 38,195.27       |
| 12431000 | Nueve Balanzas Granatarias                 | 10,045.60       |
| 12431000 | Tococardiografo                            | 40,484.00       |
| 12431000 | Ocho Colchones                             | 33,013.78       |
| 12431000 | Liofilizadora                              | 122,679.28      |
| 12431000 | Fluorometro                                | 30,002.24       |
| 12431000 | Combo                                      | 41,507.50       |
| 12431000 | Combo                                      | 41,507.50       |
| 12431000 | Seis Micropipetas                          | 8,682.25        |
| 12431000 | Espectofometro                             | 108,437.96      |
| 12431000 | Espectofometro                             | 108,437.96      |
| 12431000 | Pinza                                      | 1,274.73        |
| 12431000 | Pinza                                      | 1,274.73        |
| 12431000 | Pinza                                      | 1,274.73        |
| 12431000 | Pinza                                      | 1,274.73        |
| 12431000 | Esqueleto                                  | 5,945.00        |
| 12431000 | Ocho Tripies                               | 4,361.60        |
| 12431000 | Doce Agitadores                            | 149,137.36      |
| 12431000 | Cinco Lamparas fotocurables                | 14,838.19       |
| 12431000 | Once Plicometros                           | 22,450.00       |
| 12431000 | Veinte y Tres Unidades Dentales            | 1,047,257.83    |
| 12431000 | Horno                                      | 28,015.55       |
| 12431000 | Horno                                      | 28,015.55       |
| 12431000 | Horno                                      | 28,015.55       |
| 12431000 | Ocho Autoclaves                            | 165,181.68      |
| 12431000 | Horno de secado                            | 39,388.32       |
| 12431000 | Horno de secado                            | 39,388.32       |
| 12431000 | Mesa de Exploracion                        | 3,810.60        |
| 12431000 | Mesa de Exploracion                        | 3,810.60        |
| 12431000 | Ultasonido                                 | 31,864.81       |
| 12431000 | Ultasonido                                 | 31,864.81       |
| 12431000 | Ultasonido                                 | 31,864.81       |
| 12431000 | Baño María                                 | 15,105.91       |
| 12431000 | Baño María                                 | 15,105.91       |
| 12431000 | Baño María                                 | 15,105.91       |
| 12431000 | Aparato de Rayos X                         | 29,785.00       |
| 12431000 | Aparato de Rayos X                         | 29,785.00       |
| 12431000 | Fuente                                     | 2,650.01        |
| 12431000 | Fuente                                     | 2,650.01        |
| 12431000 | Parrilla                                   | 6,443.80        |
| 12431000 | Destilador                                 | 68,189.12       |
| 12431000 | Cncuenta y Cinco Microscopios Binoculares  | 462,308.17      |
| 12431000 | Termireciclador                            | 75,000.00       |
| 12431000 | Nueve Estereoscopios                       | 82,773.54       |
| 12431000 | Ocho Balanza Analiticas                    | 130,055.44      |
| 12431000 | Bascula de Piso                            | 1,550.00        |
| 12431000 | Evaporador                                 | 95,135.08       |
| 12431000 | Microtomo                                  | 32,973.00       |
| 12431000 | Balanza                                    | 7,682.17        |
| 12431000 | Balanza                                    | 7,682.17        |
| 12431000 | Cinco Torunderos                           | 1,618.95        |
| 12431000 | Seis Estuches                              | 18,524.62       |
| 12431000 | Diez Y Nueve Tamiz                         | 28,237.42       |
| 12431000 | Instrumental                               | 7,482.00        |
| 12431000 | Instrumental                               | 7,482.00        |
| 12431000 | Ocho Cubetas                               | 4,319.84        |
| 12431000 | Localizador                                | 5,684.00        |
| 12431000 | Localizador                                | 5,684.00        |
| 12431000 | Peachimetro                                | 7,113.70        |
| 12431000 | Peachimetro                                | 7,113.70        |
| 12431000 | Peachimetro                                | 7,113.70        |
| 12431000 | Peachimetro                                | 7,113.70        |
| 12431000 | Doce Estadímetros                          | 44,928.24       |
| 12431000 | Calibrador                                 | 2,378.00        |
| 12431000 | Centrifuga                                 | 11,753.70       |
| 12431000 | Centrifuga                                 | 11,753.70       |
| 12431000 | Refractometro                              | 2,317.68        |

SISTEMA CONTABLE 2020  
RELACIÓN DE BIENES MUEBLES QUE COMPONEN SU PATRIMONIO  
Cuenta Pública de 2020

Fecha: 10/02/2021

| CÓDIGO   | DESCRIPCIÓN DEL BIEN            | VALOR EN LIBROS |
|----------|---------------------------------|-----------------|
| 12431000 | KIT                             | 297.00          |
| 12431000 | KIT                             | 297.00          |
| 12431000 | KIT                             | 297.00          |
| 12431000 | KIT                             | 297.00          |
| 12431000 | Diez y Seis Lmaparas            | 52,326.35       |
| 12431000 | Compresero                      | 25,744.14       |
| 12431000 | Compresero                      | 25,744.14       |
| 12431000 | Compresero                      | 25,744.14       |
| 12431000 | Laser                           | 50,857.69       |
| 12431000 | Equipo de Electroforesis        | 31,373.36       |
| 12431000 | Campana                         | 66,494.97       |
| 12431000 | Diez Lavadores                  | 8,818.32        |
| 12431000 | Olla de Presion                 | 995.00          |
| 12431000 | Ocho Termoagitadores            | 54,167.36       |
| 12431000 | Diez Medidores                  | 340,295.28      |
| 12431000 | Caro Camilla                    | 4,048.40        |
| 12431000 | Flujometro                      | 487.20          |
| 12431000 | Flujometro                      | 487.20          |
| 12431000 | Tanque                          | 10,495.68       |
| 12431000 | Molino                          | 11,310.00       |
| 12431000 | Radiovisiografo                 | 66,000.00       |
| 12431000 | Barra                           | 4,326.08        |
| 12431000 | Bascula con Estadimetro         | 2,900.87        |
| 12431000 | Bascula con Estadimetro         | 2,900.87        |
| 12431000 | Bascula con Estadimetro         | 2,900.87        |
| 12431000 | Bascula con Estadimetro         | 2,900.87        |
| 12431000 | Escalera                        | 1,186.68        |
| 12431000 | Seis Negatoscopios              | 14,013.96       |
| 12431000 | Pieza de Mano de Alta Velocidad | 3,712.00        |
| 12431000 | Pieza de Mano de Alta Velocidad | 3,712.00        |
| 12431000 | Sarten                          | 740.00          |
| 12431000 | Sarten                          | 740.00          |
| 12431000 | Diez y Ocho Basculas            | 44,413.12       |
| 12431000 | Nueve Cavitron                  | 85,100.01       |
| 12431000 | Campana de Flujo Laminar        | 62,699.16       |
| 12431000 | Treinta y Tres Equipos          | 823,459.35      |
| 12431000 | Parrilla de Calentamiento       | 18,398.69       |
| 12431000 | Parrilla de Calentamiento       | 18,398.69       |
| 12431000 | Congelador                      | 87,025.52       |
| 12431000 | Doppler                         | 2,062.48        |
| 12431000 | Doppler                         | 2,062.48        |
| 12431000 | Trans-iluminador                | 27,724.00       |
| 12431000 | Cinco Robots                    | 34,499.96       |
| 12431000 | Base                            | 607.84          |
| 12431000 | Budinera                        | 599.72          |
| 12431000 | Budinera                        | 599.72          |
| 12431000 | Budinera                        | 599.72          |
| 12431000 | Ocho Combos                     | 6,885.76        |
| 12431000 | Cama                            | 2,899.00        |
| 12431000 | Cama                            | 2,899.00        |
| 12431000 | Aditamento                      | 1,196.33        |
| 12431000 | Aditamento                      | 1,196.33        |
| 12431000 | Aditamento                      | 1,196.33        |
| 12431000 | Botiquin                        | 419.91          |
| 12431000 | Botiquin                        | 419.91          |
| 12431000 | Botiquin                        | 419.91          |
| 12431000 | Botiquin                        | 419.91          |
| 12431000 | Aparato                         | 1,799.00        |
| 12431000 | Colchon                         | 4,907.00        |
| 12431000 | Caja                            | 1,148.40        |
| 12431000 | Caja                            | 1,148.40        |
| 12431000 | Caja                            | 1,148.40        |
| 12431000 | Caja                            | 1,148.40        |
| 12431000 | Cilindro                        | 1,926.50        |
| 12431000 | Cilindro                        | 1,926.50        |
| 12431000 | Bicicleta                       | 3,998.99        |
| 12431000 | Caminadora                      | 9,999.00        |
| 12431000 | Barra                           | 7,350.00        |
| 12431000 | Equipo                          | 5,580.01        |
| 12431000 | Botiquin                        | 443.15          |
| 12431000 | Botiquin                        | 443.15          |
| 12431000 | Botiquin                        | 475.60          |
| 12431000 | Botiquin                        | 475.60          |
| 12431000 | Bascula                         | 1,700.00        |
| 12431000 | Trece Estetoscopios             | 1,902.40        |
| 12431000 | Botiquin                        | 421.04          |
| 12431000 | Botiquin                        | 421.04          |
| 12431000 | Botiquin                        | 421.04          |
| 12431000 | Carro                           | 4,604.57        |
| 12431000 | Carro                           | 4,604.57        |
| 12431000 | Carro                           | 4,604.57        |
| 12431000 | Carro                           | 4,604.57        |
| 12431000 | Fotometro                       | 23,470.94       |
| 12431000 | Fotometro                       | 23,470.94       |
| 12431000 | Incubadora                      | 24,321.86       |
| 12431000 | Incubadora                      | 24,321.86       |
| 12431000 | Incubadora                      | 24,321.86       |
| 12431000 | Incubadora                      | 24,321.86       |
| 12431000 | Eyector Quirurgico              | 5,684.00        |

SISTEMA CONTABLE 2020  
RELACIÓN DE BIENES MUEBLES QUE COMPONEN SU PATRIMONIO  
Cuenta Pública de 2020

Fecha: 10/02/2021

| CÓDIGO   | DESCRIPCIÓN DEL BIEN                      | VALOR EN LIBROS |
|----------|---|-----------------|
| 12431000 | Eyector Quirurgico                        | 5,684.00        |
| 12431000 | Eyector Quirurgico                        | 5,684.00        |
| 12431000 | Micromotor                                | 14,767.49       |
| 12431000 | Micromotor                                | 14,767.49       |
| 12431000 | Micromotor                                | 14,767.49       |
| 12431000 | Dinamometro                               | 4,950.00        |
| 12431000 | Estacion                                  | 34,572.36       |
| 12431000 | Cinco Camas                               | 24,230.00       |
| 12431000 | Espejo                                    | 7,483.97        |
| 12431000 | Espejo                                    | 7,483.97        |
| 12431000 | Analizador                                | 16,364.12       |
| 12431000 | Siete Amalgadores                         | 34,521.60       |
| 12431000 | Pieza de Mano                             | 2,900.00        |
| 12431000 | Pieza de Mano                             | 2,900.00        |
| 12431000 | Treinta y Cuatro Microscopios             | 668,951.56      |
| 12431000 | Veinte y Un Mesas                         | 369,010.74      |
| 12431000 | Contador de Colonias                      | 7,026.70        |
| 12431000 | Contador de Colonias                      | 7,026.70        |
| 12431000 | Cinco Electro Bisturie                    | 94,929.09       |
| 12431000 | Diez y Nueve Baunometros                  | 18,537.35       |
| 12431000 | Estufa                                    | 19,637.35       |
| 12431000 | Sistema                                   | 89,871.00       |
| 12431000 | Sistema                                   | 89,871.00       |
| 12431000 | Detector                                  | 499,999.85      |
| 12431000 | Olla                                      | 488.50          |
| 12431000 | Olla                                      | 488.50          |
| 12431000 | Olla                                      | 488.50          |
| 12431000 | Olla                                      | 488.50          |
| 12431000 | Bomba de vacio                            | 6,281.98        |
| 12431000 | Bomba de vacio                            | 6,281.98        |
| 12431000 | Cinco Cajas                               | 11,827.36       |
| 12431000 | Nebullizador                              | 778.49          |
| 12431000 | Maniquie                                  | 38,195.27       |
| 12431000 | Maniquie                                  | 38,195.27       |
| 12431000 | Maniquie                                  | 38,195.27       |
| 12431000 | Maniquie                                  | 38,195.27       |
| 12431000 | Nueve Balanzas Granatarias                | 10,045.60       |
| 12431000 | Tococardiografo                           | 40,484.00       |
| 12431000 | Ocho Colchones                            | 33,013.78       |
| 12431000 | Liofilizadora                             | 122,679.28      |
| 12431000 | Fluorometro                               | 30,002.24       |
| 12431000 | Combo                                     | 41,507.50       |
| 12431000 | Combo                                     | 41,507.50       |
| 12431000 | Seis Micropipetas                         | 8,682.25        |
| 12431000 | Espectofometro                            | 108,437.96      |
| 12431000 | Espectofometro                            | 108,437.96      |
| 12431000 | Pinza                                     | 1,274.73        |
| 12431000 | Pinza                                     | 1,274.73        |
| 12431000 | Pinza                                     | 1,274.73        |
| 12431000 | Pinza                                     | 1,274.73        |
| 12431000 | Esqueleto                                 | 5,945.00        |
| 12431000 | Ocho Tripies                              | 4,361.60        |
| 12431000 | Doce Agitadores                           | 149,137.36      |
| 12431000 | Cinco Lamparas fotocurables               | 14,838.19       |
| 12431000 | Once Plicometros                          | 22,450.00       |
| 12431000 | Veinte y Tres Unidades Dentales           | 876,900.59      |
| 12431000 | Horno                                     | 28,015.55       |
| 12431000 | Horno                                     | 28,015.55       |
| 12431000 | Horno                                     | 28,015.55       |
| 12431000 | Ocho Autoclaves                           | 165,181.68      |
| 12431000 | Horno de secado                           | 39,388.32       |
| 12431000 | Horno de secado                           | 39,388.32       |
| 12431000 | Mesa de Exploracion                       | 3,810.60        |
| 12431000 | Mesa de Exploracion                       | 3,810.60        |
| 12431000 | Ultasonido                                | 31,864.81       |
| 12431000 | Ultasonido                                | 31,864.81       |
| 12431000 | Ultasonido                                | 31,864.81       |
| 12431000 | Baño Maria                                | 15,105.91       |
| 12431000 | Baño Maria                                | 15,105.91       |
| 12431000 | Baño Maria                                | 15,105.91       |
| 12431000 | Aparato de Rayos X                        | 29,785.00       |
| 12431000 | Aparato de Rayos X                        | 29,785.00       |
| 12431000 | Fuente                                    | 2,650.01        |
| 12431000 | Fuente                                    | 2,650.01        |
| 12431000 | Parrilla                                  | 6,443.80        |
| 12431000 | Destilador                                | 68,189.12       |
| 12431000 | Cncuenta y Cinco Microscopios Binoculares | 462,308.17      |
| 12431000 | Termireciclador                           | 75,000.00       |
| 12431000 | Nueve Esterescopios                       | 82,773.54       |
| 12431000 | Ocho Balanza Analiticas                   | 130,636.13      |
| 12431000 | Bascula de Piso                           | 1,550.00        |
| 12431000 | Evaporador                                | 95,135.08       |
| 12431000 | Microtomo                                 | 32,973.00       |
| 12431000 | Balanza                                   | 7,682.17        |
| 12431000 | Balanza                                   | 7,682.17        |
| 12431000 | Cinco Torunderos                          | 1,618.95        |
| 12431000 | Seis Estuches                             | 18,524.62       |
| 12431000 | Diez Y Nueve Tamiz                        | 28,237.42       |
| 12431000 | Instrumental                              | 7,482.00        |

SISTEMA CONTABLE 2020  
RELACIÓN DE BIENES MUEBLES QUE COMPONEN SU PATRIMONIO  
Cuenta Pública de 2020

Fecha: 10/02/2021

| CÓDIGO   | DESCRIPCIÓN DEL BIEN            | VALOR EN LIBROS |
|----------|---------------------------------|-----------------|
| 12431000 | Instrumental                    | 7,482.00        |
| 12431000 | Ocho Cubetas                    | 4,319.84        |
| 12431000 | Localizador                     | 5,684.00        |
| 12431000 | Localizador                     | 5,684.00        |
| 12431000 | Peachimetro                     | 7,113.70        |
| 12431000 | Peachimetro                     | 7,113.70        |
| 12431000 | Peachimetro                     | 7,113.70        |
| 12431000 | Peachimetro                     | 7,113.70        |
| 12431000 | Doce Estadímetros               | 44,928.24       |
| 12431000 | Calibrador                      | 2,378.00        |
| 12431000 | Centrifuga                      | 11,753.70       |
| 12431000 | Centrifuga                      | 11,753.70       |
| 12431000 | Refractometro                   | 2,317.68        |
| 12431000 | KIT                             | 297.00          |
| 12431000 | KIT                             | 297.00          |
| 12431000 | KIT                             | 297.00          |
| 12431000 | KIT                             | 297.00          |
| 12431000 | Diez y Seis Lmparas             | 52,326.35       |
| 12431000 | Compresero                      | 25,744.14       |
| 12431000 | Compresero                      | 25,744.14       |
| 12431000 | Compresero                      | 25,744.14       |
| 12431000 | Laser                           | 50,857.69       |
| 12431000 | Equipo de Electroforesis        | 31,373.36       |
| 12431000 | Campana                         | 66,494.97       |
| 12431000 | Diez Lavadores                  | 8,818.32        |
| 12431000 | Olla de Presion                 | 995.00          |
| 12431000 | Ocho Termoagitadores            | 54,167.36       |
| 12431000 | Diez Medidores                  | 340,295.28      |
| 12431000 | Caro Camilla                    | 4,048.40        |
| 12431000 | Flujometro                      | 487.20          |
| 12431000 | Flujometro                      | 487.20          |
| 12431000 | Tanque                          | 10,495.68       |
| 12431000 | Molino                          | 11,310.00       |
| 12431000 | Radiovisiografo                 | 66,000.00       |
| 12431000 | Barra                           | 4,326.08        |
| 12431000 | Bascula con Estadimetro         | 2,900.87        |
| 12431000 | Bascula con Estadimetro         | 2,900.87        |
| 12431000 | Bascula con Estadimetro         | 2,900.87        |
| 12431000 | Bascula con Estadimetro         | 2,900.87        |
| 12431000 | Escalerilla                     | 1,186.68        |
| 12431000 | Seis Negatoscopios              | 14,013.96       |
| 12431000 | Pieza de Mano de Alta Velocidad | 3,712.00        |
| 12431000 | Pieza de Mano de Alta Velocidad | 3,712.00        |
| 12431000 | Sarten                          | 740.00          |
| 12431000 | Sarten                          | 740.00          |
| 12431000 | Diez y Ocho Basculas            | 44,413.12       |
| 12431000 | Nueve Cavitron                  | 85,100.01       |
| 12431000 | Campana de Flujo Laminar        | 62,699.16       |
| 12431000 | Treinta y Tres Euipos           | 823,459.35      |
| 12431000 | Parrilla de Calentamiento       | 18,398.69       |
| 12431000 | Parrilla de Calentamiento       | 18,398.69       |
| 12431000 | Congelador                      | 87,025.52       |
| 12431000 | Doopler                         | 2,062.48        |
| 12431000 | Doopler                         | 2,062.48        |
| 12431000 | Trans-Iuminador                 | 27,724.00       |
| 12431000 | Cinco Robots                    | 34,499.96       |
| 12431000 | Base                            | 607.84          |
| 12431000 | Budinera                        | 599.72          |
| 12431000 | Budinera                        | 599.72          |
| 12431000 | Budinera                        | 599.72          |
| 12431000 | Ocho Combos                     | 6,885.76        |
| 12431000 | Lampara Fotocurable             | 5,357.83        |
| 12431000 | Unidad Dental                   | 39,428.40       |
| 12431000 | Charola                         | 4,410.00        |
| 12431000 | Charola                         | 4,410.00        |
| 12431000 | Charola                         | 4,410.00        |
| 12431000 | Bascula                         | 833.34          |
| 12431000 | Botiquin                        | 951.20          |
| 12431000 | Botiquin                        | 1,700.00        |
| 12431000 | Ocho Combos                     | 6,885.76        |
| 12431000 | Lampara Fotocurable             | 5,357.83        |
| 12431000 | Unidad Dental                   | 39,428.40       |
| 12431000 | Charola                         | 4,410.00        |
| 12431000 | Charola                         | 4,410.00        |
| 12431000 | Charola                         | 4,410.00        |
| 12431000 | Bascula                         | 833.34          |
| 12431000 | Botiquin                        | 951.20          |
| 12431000 | Botiquin                        | 1,700.00        |
| 12431000 | Medidor                         | 9,963.24        |
| 12431000 | Balanza Granataria              | 2,436.00        |
| 12431000 | Medidor                         | 9,963.24        |
| 12431000 | Balanza Granataria              | 2,436.00        |
| 12431000 | Analizador                      | 693,830.80      |
| 12431000 | Carro                           | 1,193.26        |
| 12431000 | Carro                           | 1,193.26        |
| 12431000 | Carro                           | 1,193.26        |
| 12431000 | Carro                           | 1,193.26        |
| 12431000 | Incubadora                      | 14,036.00       |
| 12431000 | Botiquin                        | 356.70          |
| 12431000 | Botiquin                        | 356.70          |



SISTEMA CONTABLE 2020  
RELACIÓN DE BIENES MUEBLES QUE COMPONEN SU PATRIMONIO  
Cuenta Pública de 2020

Fecha: 10/02/2021

| CÓDIGO   | DESCRIPCIÓN DEL BIEN           | VALOR EN LIBROS |
|----------|--------------------------------|-----------------|
| 12431000 | Botiquin                       | 356.70          |
| 12431000 | Once Microscopio               | 139,980.62      |
| 12431000 | Sistema                        | 99,009.40       |
| 12431000 | Sistema                        | 99,009.40       |
| 12431000 | Pantalla                       | 4,071.60        |
| 12431000 | Mufla                          | 5,510.00        |
| 12431000 | Estufa                         | 8,700.00        |
| 12431000 | Mesa                           | 74,820.00       |
| 12431000 | Mesa                           | 74,820.00       |
| 12431000 | Baunamometro                   | 1,064.30        |
| 12431000 | Baunamometro                   | 1,064.30        |
| 12431000 | Espectofometro                 | 121,995.75      |
| 12431000 | Espectofometro                 | 121,995.75      |
| 12431000 | Banco                          | 766.23          |
| 12431000 | Veinte y Tres Micropipetas     | 67,059.83       |
| 12431000 | BOMBA                          | 6,728.00        |
| 12431000 | Balanza Granataria             | 1,160.00        |
| 12431000 | Balanza Granataria             | 1,160.00        |
| 12431000 | Catorce Mesas para laboratorio | 249,608.80      |
| 12431000 | Siete Cronometros              | 4,302.78        |
| 12431000 | Once Agitadores                | 175,891.35      |
| 12431000 | Lampara Fotocurable            | 4,893.21        |
| 12431000 | Lampara Fotocurable            | 4,893.21        |
| 12431000 | Baño Maria                     | 15,101.25       |
| 12431000 | Camara                         | 17,861.83       |
| 12431000 | Camara                         | 17,861.83       |
| 12431000 | Horno                          | 27,627.58       |
| 12431000 | Horno                          | 27,627.58       |
| 12431000 | Siete Unidades Dentales        | 244,300.02      |
| 12431000 | Laberinto                      | 8,993.00        |
| 12431000 | Seis Autoclaves                | 316,554.18      |
| 12431000 | Cuenta Colonia                 | 9,608.28        |
| 12431000 | Treinta y Cuatro Jaulas        | 81,819.46       |
| 12431000 | Estereomicroscopio             | 75,927.06       |
| 12431000 | Estereomicroscopio             | 75,927.06       |
| 12431000 | Estereomicroscopio             | 75,927.06       |
| 12431000 | Once Balanzas                  | 100,482.99      |
| 12431000 | Balanza Analitica              | 18,498.38       |
| 12431000 | Balanza Analitica              | 18,498.38       |
| 12431000 | Balanza Analitica              | 18,498.38       |
| 12431000 | Multimetro                     | 165.00          |
| 12431000 | Microcentrifuga                | 4,726.91        |
| 12431000 | Desfibrilador                  | 177,438.51      |
| 12431000 | Cinco Microscopios Binoculares | 50,502.46       |
| 12431000 | BOMBA                          | 25,569.18       |
| 12431000 | Ocho Parrillas                 | 51,660.25       |
| 12431000 | Estereoscopio                  | 2,204.00        |
| 12431000 | Estereoscopio                  | 2,204.00        |
| 12431000 | Estereoscopio                  | 2,204.00        |
| 12431000 | Estereoscopio                  | 2,204.00        |
| 12431000 | Equipo de Electroforesis       | 7,598.00        |
| 12431000 | Centrifuga                     | 48,618.18       |
| 12431000 | Centrifuga                     | 48,618.18       |
| 12431000 | Clinometro                     | 2,204.00        |
| 12431000 | Clinometro                     | 2,204.00        |
| 12431000 | Clinometro                     | 2,204.00        |
| 12431000 | Potenciometro                  | 840.00          |
| 12431000 | Campana                        | 68,476.17       |
| 12431000 | Sensor                         | 3,335.58        |
| 12431000 | Sensor                         | 3,335.58        |
| 12431000 | Sensor                         | 3,335.58        |
| 12431000 | Colorimetro                    | 6,008.80        |
| 12431000 | Ocho Medidores                 | 61,303.92       |
| 12431000 | Refrigerador                   | 15,726.41       |
| 12431000 | Refrigerador                   | 15,726.41       |
| 12431000 | Bascula                        | 2,401.86        |
| 12431000 | Bascula                        | 2,401.86        |
| 12431000 | Bascula                        | 2,401.86        |
| 12431000 | Bascula                        | 2,401.86        |
| 12431000 | Veinte y Nueve Equipos         | 648,410.03      |
| 12431000 | Secuenciador                   | 24,789.43       |
| 12431000 | Trans-Iluminador               | 70,760.00       |
| 12431000 | Dos Incubadoras                | 94,357.16       |
| 12431000 | Dos Incubadoras                | 94,357.16       |
| 12431000 | Carro                          | 3,248.00        |
| 12431000 | Carro                          | 3,248.00        |
| 12431000 | Carro                          | 3,248.00        |
| 12431000 | Carro                          | 3,248.00        |
| 12431000 | Nueve Termometros              | 5,699.01        |
| 12431000 | Doce Estetoscopios             | 1,716.06        |
| 12431000 | Ocho Botiquines                | 2,774.72        |
| 12431000 | Estufa                         | 16,109.90       |
| 12431000 | Estufa                         | 16,109.90       |
| 12431000 | Estufa                         | 16,109.90       |
| 12431000 | Doce Microscopios              | 128,173.82      |
| 12431000 | Seis Baunamometros             | 2,344.95        |
| 12431000 | Porta Suero                    | 550.55          |
| 12431000 | Porta Suero                    | 550.55          |
| 12431000 | Espectofometro                 | 900,000.00      |



GOBIERNO CONSTITUCIONAL DEL ESTADO DE CHIAPAS  
UNIVERSIDAD DE CIENCIAS Y ARTES DE CHIAPAS

SISTEMA CONTABLE 2020  
RELACIÓN DE BIENES MUEBLES QUE COMPONEN SU PATRIMONIO  
Cuenta Pública de 2020

Fecha: 10/02/2021

| CÓDIGO   | DESCRIPCIÓN DEL BIEN      | VALOR EN LIBROS |
|----------|---------------------------|-----------------|
| 12431000 | Ocho Micropipetas         | 14,572.31       |
| 12431000 | Balanza Granataria        | 2,436.00        |
| 12431000 | Balanza Granataria        | 2,436.00        |
| 12431000 | Neubolizador              | 693.68          |
| 12431000 | Neubolizador              | 693.68          |
| 12431000 | Neubolizador              | 693.68          |
| 12431000 | Neubolizador              | 693.68          |
| 12431000 | Bomba de Vacio            | 21,481.99       |
| 12431000 | Bomba de Vacio            | 21,481.99       |
| 12431000 | Cincuenta Cajas           | 27,987.32       |
| 12431000 | Doce Recipientes          | 2,673.55        |
| 12431000 | Seis Pinzas               | 8,932.00        |
| 12431000 | Autoclave                 | 20,825.48       |
| 12431000 | Autoclave                 | 20,825.48       |
| 12431000 | Autoclave                 | 20,825.48       |
| 12431000 | Autoclave                 | 20,825.48       |
| 12431000 | Horno                     | 35,338.82       |
| 12431000 | Horno                     | 35,338.82       |
| 12431000 | Horno de Secado           | 20,528.13       |
| 12431000 | Horno de Secado           | 20,528.13       |
| 12431000 | Horno de Secado           | 20,528.13       |
| 12431000 | Lampara Fotocurable       | 2,883.30        |
| 12431000 | Lampara Fotocurable       | 2,883.30        |
| 12431000 | Lampara Fotocurable       | 2,883.30        |
| 12431000 | Lampara Fotocurable       | 2,883.30        |
| 12431000 | Agitador                  | 35,790.24       |
| 12431000 | Agitador                  | 35,790.24       |
| 12431000 | Unidad Dental             | 249,796.78      |
| 12431000 | Siete Camaras             | 20,849.84       |
| 12431000 | Balanza                   | 657.33          |
| 12431000 | Balanza                   | 657.33          |
| 12431000 | Balanza                   | 657.33          |
| 12431000 | Balanza Analitica         | 28,210.78       |
| 12431000 | Cinco Estereomicroscopios | 79,618.90       |
| 12431000 | Microscopio Binocular     | 68,648.32       |
| 12431000 | Microscopio Binocular     | 68,648.32       |
| 12431000 | Siete Multiparametros     | 132,114.87      |
| 12431000 | Doce Desfibriladores      | 38,628.00       |
| 12431000 | Pantalla                  | 87,111.54       |
| 12431000 | Estiche                   | 7,506.94        |
| 12431000 | Estiche                   | 7,506.94        |
| 12431000 | Cubeta                    | 2,649.44        |
| 12431000 | Cubeta                    | 2,649.44        |
| 12431000 | Cubeta                    | 2,649.44        |
| 12431000 | Cubeta                    | 2,649.44        |
| 12431000 | Cubeta                    | 2,649.44        |
| 12431000 | Utensilio                 | 605.00          |
| 12431000 | Utensilio                 | 605.00          |
| 12431000 | Utensilio                 | 605.00          |
| 12431000 | Utensilio                 | 605.00          |
| 12431000 | Microcentrifuga           | 445.28          |
| 12431000 | Microcentrifuga           | 445.28          |
| 12431000 | Microcentrifuga           | 445.28          |
| 12431000 | Microcentrifuga           | 23,380.80       |
| 12431000 | Doce Lamparas             | 16,485.92       |
| 12431000 | P.H.Metro                 | 11,368.00       |
| 12431000 | Peachimetro               | 11,213.33       |
| 12431000 | Peachimetro               | 11,213.33       |
| 12431000 | Peachimetro               | 11,213.33       |
| 12431000 | Centrifuga                | 4,945.56        |
| 12431000 | Doce Charolas             | 3,907.55        |
| 12431000 | Medidor                   | 72,908.40       |
| 12431000 | Medidor                   | 72,908.40       |
| 12431000 | Medidor                   | 72,908.40       |
| 12431000 | Carro Camilla             | 3,836.70        |
| 12431000 | Bascula con Estadimetro   | 2,975.00        |
| 12431000 | Negatoscopio              | 1,083.44        |
| 12431000 | Negatoscopio              | 1,083.44        |
| 12431000 | Negatoscopio              | 1,083.44        |
| 12431000 | Negatoscopio              | 1,083.44        |
| 12431000 | Siete Equipos             | 2,451,543.98    |
| 12431000 | Seis Basculas             | 11,677.63       |
| 12431000 | Cinco Comodos             | 5,017.00        |
| 12431000 | Termo                     | 1,972.00        |
| 12431000 | Analizador                | 693,830.80      |
| 12431000 | Carro                     | 1,193.26        |
| 12431000 | Carro                     | 1,193.26        |
| 12431000 | Carro                     | 1,193.26        |
| 12431000 | Incubadora                | 14,036.00       |
| 12431000 | Botiquin                  | 356.70          |
| 12431000 | Botiquin                  | 356.70          |
| 12431000 | Botiquin                  | 356.70          |
| 12431000 | Once Microscopio          | 139,980.62      |
| 12431000 | Sistema                   | 99,009.40       |
| 12431000 | Sistema                   | 99,009.40       |
| 12431000 | Pantalla                  | 4,071.60        |
| 12431000 | Mufa                      | 5,510.00        |
| 12431000 | Estufa                    | 8,700.00        |
| 12431000 | Mesa                      | 74,820.00       |

SISTEMA CONTABLE 2020  
RELACIÓN DE BIENES MUEBLES QUE COMPONEN SU PATRIMONIO  
Cuenta Pública de 2020

Fecha: 10/02/2021

| CÓDIGO   | DESCRIPCIÓN DEL BIEN           | VALOR EN LIBROS |
|----------|--------------------------------|-----------------|
| 12431000 | Mesa                           | 74,820.00       |
| 12431000 | Baunamometro                   | 1,064.30        |
| 12431000 | Baunamometro                   | 1,064.30        |
| 12431000 | Espectofometro                 | 121,995.75      |
| 12431000 | Espectofometro                 | 121,995.75      |
| 12431000 | Banco                          | 766.23          |
| 12431000 | Veinte y Tres Micropipetas     | 67,059.83       |
| 12431000 | BOMBA                          | 6,728.00        |
| 12431000 | Balanza Granataria             | 1,160.00        |
| 12431000 | Balanza Granataria             | 1,160.00        |
| 12431000 | Catorce Mesas para laboratorio | 249,608.80      |
| 12431000 | Siete Cronometros              | 4,302.78        |
| 12431000 | Once Agitadores                | 175,891.35      |
| 12431000 | Lampara Fotocurable            | 4,893.21        |
| 12431000 | Lampara Fotocurable            | 4,893.21        |
| 12431000 | Baño Maria                     | 15,101.25       |
| 12431000 | Camara                         | 17,861.83       |
| 12431000 | Camara                         | 17,861.83       |
| 12431000 | Horno                          | 27,627.58       |
| 12431000 | Horno                          | 27,627.58       |
| 12431000 | Siete Unidades Dentales        | 244,300.02      |
| 12431000 | Laberinto                      | 8,993.00        |
| 12431000 | Seis Autoclaves                | 316,554.18      |
| 12431000 | Cuenta Colonia                 | 9,608.28        |
| 12431000 | Treinta y Cuatro Jaulas        | 81,819.46       |
| 12431000 | Estereomicroscopio             | 75,927.06       |
| 12431000 | Estereomicroscopio             | 75,927.06       |
| 12431000 | Estereomicroscopio             | 75,927.06       |
| 12431000 | Once Balanzas                  | 100,482.99      |
| 12431000 | Balanza Analitica              | 18,498.38       |
| 12431000 | Balanza Analitica              | 18,498.38       |
| 12431000 | Balanza Analitica              | 18,498.38       |
| 12431000 | Multimetro                     | 165.00          |
| 12431000 | Microcentrifuga                | 4,726.91        |
| 12431000 | Desfibrilador                  | 177,438.51      |
| 12431000 | Cinco Microscopios Binoculares | 50,502.46       |
| 12431000 | BOMBA                          | 25,569.18       |
| 12431000 | Ocho Parrillas                 | 51,660.25       |
| 12431000 | Estereoscopio                  | 2,204.00        |
| 12431000 | Estereoscopio                  | 2,204.00        |
| 12431000 | Estereoscopio                  | 2,204.00        |
| 12431000 | Estereoscopio                  | 2,204.00        |
| 12431000 | Equipo de Electroforesis       | 7,598.00        |
| 12431000 | Centrifuga                     | 48,618.18       |
| 12431000 | Centrifuga                     | 48,618.18       |
| 12431000 | Clinometro                     | 2,204.00        |
| 12431000 | Clinometro                     | 2,204.00        |
| 12431000 | Clinometro                     | 2,204.00        |
| 12431000 | Potenciometro                  | 840.00          |
| 12431000 | Campana                        | 68,476.17       |
| 12431000 | Sensor                         | 3,335.58        |
| 12431000 | Sensor                         | 3,335.58        |
| 12431000 | Sensor                         | 3,335.58        |
| 12431000 | Colorimetro                    | 6,008.80        |
| 12431000 | Ocho Medidores                 | 61,303.92       |
| 12431000 | Refrigerador                   | 15,726.41       |
| 12431000 | Refrigerador                   | 15,726.41       |
| 12431000 | Bascula                        | 2,401.86        |
| 12431000 | Bascula                        | 2,401.86        |
| 12431000 | Bascula                        | 2,401.86        |
| 12431000 | Bascula                        | 2,401.86        |
| 12431000 | Veinte y Nueve Equipos         | 648,410.03      |
| 12431000 | Secuenciador                   | 24,789.43       |
| 12431000 | Trans-Iluminador               | 70,760.00       |
| 12431000 | Dos Incubadoras                | 94,357.16       |
| 12431000 | Dos Incubadoras                | 94,357.16       |
| 12431000 | Carro                          | 3,248.00        |
| 12431000 | Carro                          | 3,248.00        |
| 12431000 | Carro                          | 3,248.00        |
| 12431000 | Carro                          | 3,248.00        |
| 12431000 | Nueve Termometros              | 5,699.01        |
| 12431000 | Doce Estetoscopios             | 1,716.06        |
| 12431000 | Ocho Botiquines                | 2,774.72        |
| 12431000 | Estufa                         | 16,109.90       |
| 12431000 | Estufa                         | 16,109.90       |
| 12431000 | Estufa                         | 16,109.90       |
| 12431000 | Doce Microscopios              | 128,173.82      |
| 12431000 | Seis Baunamometros             | 2,344.95        |
| 12431000 | Porta Suero                    | 550.55          |
| 12431000 | Porta Suero                    | 550.55          |
| 12431000 | Espectofometro                 | 900,000.00      |
| 12431000 | Ocho Micropipetas              | 14,572.31       |
| 12431000 | Balanza Granataria             | 2,436.00        |
| 12431000 | Balanza Granataria             | 2,436.00        |
| 12431000 | Neubolizador                   | 693.68          |
| 12431000 | Neubolizador                   | 693.68          |
| 12431000 | Neubolizador                   | 693.68          |
| 12431000 | Neubolizador                   | 693.68          |
| 12431000 | Bomba de Vacio                 | 21,481.99       |

**SISTEMA CONTABLE 2020**  
**RELACIÓN DE BIENES MUEBLES QUE COMPONEN SU PATRIMONIO**  
**Cuenta Pública de 2020**

Fecha: 10/02/2021

| CÓDIGO   | DESCRIPCIÓN DEL BIEN  | VALOR EN LIBROS |
|----------|---|-----------------|
| 12431000 | Bomba de Vacío  | 21,481.99       |
| 12431000 | Cincuenta Cajas   | 27,987.32       |
| 12431000 | Doce Recipientes  | 2,673.55        |
| 12431000 | Seis Pinzas   | 8,932.00        |
| 12431000 | Autoclave   | 20,825.48       |
| 12431000 | Autoclave   | 20,825.48       |
| 12431000 | Autoclave   | 20,825.48       |
| 12431000 | Autoclave   | 20,825.48       |
| 12431000 | Horno   | 35,338.82       |
| 12431000 | Horno   | 35,338.82       |
| 12431000 | Horno de Secado   | 20,528.13       |
| 12431000 | Horno de Secado   | 20,528.13       |
| 12431000 | Horno de Secado   | 20,528.13       |
| 12431000 | Lampara Fotocurable   | 2,883.30        |
| 12431000 | Lampara Fotocurable   | 2,883.30        |
| 12431000 | Lampara Fotocurable   | 2,883.30        |
| 12431000 | Lampara Fotocurable   | 2,883.30        |
| 12431000 | Agitador  | 35,790.24       |
| 12431000 | Agitador  | 35,790.24       |
| 12431000 | Unidad Dental   | 249,796.78      |
| 12431000 | Siete Camaras   | 20,849.84       |
| 12431000 | Balanza   | 657.33          |
| 12431000 | Balanza   | 657.33          |
| 12431000 | Balanza   | 657.33          |
| 12431000 | Balanza Analitica   | 28,210.78       |
| 12431000 | Cinco Estereomicroscopios   | 79,618.90       |
| 12431000 | Microscopio Binocular   | 68,648.32       |
| 12431000 | Microscopio Binocular   | 68,648.32       |
| 12431000 | Siete Multiparametros   | 132,114.87      |
| 12431000 | Doce Desfibriladores  | 38,628.00       |
| 12431000 | Pantalla  | 87,111.54       |
| 12431000 | Estiche   | 7,506.94        |
| 12431000 | Estiche   | 7,506.94        |
| 12431000 | Cubeta  | 2,649.44        |
| 12431000 | Cubeta  | 2,649.44        |
| 12431000 | Cubeta  | 2,649.44        |
| 12431000 | Cubeta  | 2,649.44        |
| 12431000 | Utensilio   | 605.00          |
| 12431000 | Utensilio   | 605.00          |
| 12431000 | Utensilio   | 605.00          |
| 12431000 | Microcentrifuga   | 445.28          |
| 12431000 | Microcentrifuga   | 445.28          |
| 12431000 | Microcentrifuga   | 445.28          |
| 12431000 | Microcentrifuga   | 23,380.80       |
| 12431000 | Doce Lamparas   | 16,486.92       |
| 12431000 | P.H.Metro   | 11,368.00       |
| 12431000 | Peachimetro   | 11,213.33       |
| 12431000 | Peachimetro   | 11,213.33       |
| 12431000 | Peachimetro   | 11,213.33       |
| 12431000 | Centrifuga  | 4,945.56        |
| 12431000 | Doce Charolas   | 3,907.55        |
| 12431000 | Medidor   | 72,908.40       |
| 12431000 | Medidor   | 72,908.40       |
| 12431000 | Medidor   | 72,908.40       |
| 12431000 | Carro Camilla   | 3,836.70        |
| 12431000 | Bascula con Estadimetro   | 2,975.00        |
| 12431000 | Negatoscopio  | 1,083.44        |
| 12431000 | Negatoscopio  | 1,083.44        |
| 12431000 | Siete Equipos   | 3,150,981.07    |
| 12431000 | Seis Basculas   | 11,677.63       |
| 12431000 | Cinco Comodos   | 5,017.00        |
| 12431000 | Termo   | 1,972.00        |
| 12431000 | Espectometro (portatil, fuente de luz de deuterio(UV),rango longitud de onda 220 A 550      | 79,219.00       |
| 12431000 | Baño ultrasonico (0.75GAL/2.8LTS,TIMER digital, con calentamiento,120V)                     | 19,227.00       |
| 12431000 | Bascula (Capacidad de 40KG,minima de 100G,alimentacion 6VCA/600MA)                          | 1,550.00        |
| 12431000 | Medidor (DE PH/EC/TDS/temperatura)  | 5,951.99        |
| 12431000 | Termometro(Infrarojo, de temperatura -25°-6500°C, fuente de ALIM. Bateria DE 9V)            | 4,999.99        |
| 12431000 | Equipo(Recubridor giratorio de escritorio)  | 67,930.59       |
| 12431000 | Parrilla de calentamiento (Agitacion magnetica,pantalla digital,placa de ceramica vidriada) | 9,860.00        |
| 12431000 | Autoclave (En acero inoxidable,con manometro, valvula de escape y canastilla)               | 28,478.00       |
| 12431000 | Agitador (Magnetico con plato de ceramica de MED.7.25X7.25°,VEL.60 A 1200RPM)               | 15,439.60       |
| 12431000 | Equipo (KIT basico de cuantificacion QUBIT 3.0,con fluofimetro QUBIT 3.0)                   | 83,152.57       |
| 12431000 | Microscopio binocular (Ibvertido SIEDENTOPF inclinada a 45°,trinocular,iluminacion          | 133,662.78      |
| 12431000 | Microscopio binocular (otico cabezal inclinado 30°,giratorio 360°,fuente de luz LED)        | 59,493.55       |
| 12431000 | Regulador de nitrogeno  | 2,427.91        |
| 12431000 | Microscopio binocular(cabezal 45°,360° biologico,enfoque macrometrico y mrocrometrico       | 21,529.60       |
| 12431000 | Parrilla de calentamiento (agitacion, temperatura MAX.400°C,velocidad MAX.1,500 R.P.M.)     | 32,248.00       |
| 12431000 | Bascula (Capacidad de 200KG,minima de 400G,alimentacion 110VCA+-10%/60HZ)                   | 3,400.00        |
| 12431000 | Equipo (URINLIZER-50,semi automatizado,para determinacion quimica en orina)                 | 27,608.00       |
| 12431000 | Unidad dental (Semi-electrico,sillon ascenso y descenso electrico,control manual)           | 30,000.00       |
| 12431000 | Camilla plastica de alta resistencia de polietileno, color amarillo brillante               | 11,999.98       |
| 12431000 | Equipo (DBO respitometrico TRACK II,capacidad 6 botellas de 492ML)                          | 5,752.44        |
| 12431000 | Analizador de temperatura y humedad,de 4 canales,12 BITS,3 sensores internos                | 9,798.66        |
| 12431000 | Agitador orbital con control de velocidad de 40 A 300RPM)                                   | 25,052.86       |
| 12431000 | Secadora de manos electrica en aluminio KRAGEN  | 4,975.00        |
| 12431000 | Camara de electroforesis horizontal, capacidad de 32 muestras                               | 6,905.48        |
| 12431000 | Equipo de conjunto de calor y temperatura, energia termica                                  | 5,170.12        |

**SISTEMA CONTABLE 2020**  
**RELACIÓN DE BIENES MUEBLES QUE COMPONEN SU PATRIMONIO**  
**Cuenta Pública de 2020**

Fecha: 10/02/2021

| CÓDIGO   | DESCRIPCIÓN DEL BIEN  | VALOR EN LIBROS |
|----------|---|-----------------|
| 12431000 | Micropipeta variable 500-5000 UL  | 2,610.00        |
| 12431000 | Termometro infrarrojo digital tipo Pistol                                     | 950.00          |
| 12431000 | Medidor de concentracion de Clorofila operado por Microprocesador             | 53,870.40       |
| 12431000 | Equipo KIT ACCUENTREN PLUS  | 4,190.00        |
| 12431000 | Equipo KIT ACCUENTREN PLUS  | 4,190.00        |
| 12431000 | Bascula con Analizador Corporal   | 2,300.00        |
| 12431000 | Bascula con Analizador composicion Corporal                                   | 2,300.00        |
| 12431000 | Espectofometro semi automatico MOCROLAB 400, mediciones Colorimetricas        | 99,750.00       |
| 12431000 | Micropipeta Volumen Variable 1000-10000 UL                                    | 2,610.00        |
| 12431000 | Micropipeta Volumen Variable 1000-10000 UL                                    | 2,610.00        |
| 12431000 | Estadimetro con cinta Metrica Retractil                                       | 904.00          |
| 12431000 | Estadimetro con cinta Metrica Retractil                                       | 904.00          |
| 12431000 | Estadimetro con cinta Metrica Retractil                                       | 904.00          |
| 12431000 | Estadimetro con cinta Metrica Retractil                                       | 904.00          |
| 12431000 | Cinco Basculas con Analizador composicion Corporal                            | 16,250.00       |
| 12431000 | Medidor Laser de area FOLIAR, bateria recargable de 7.2 V.                    | 169,676.00      |
| 12431000 | Termometro CRIOGENICO   | 15,878.00       |
| 12431000 | Agitador VORTAEX GENIE 2,120 V.   | 7,970.68        |
| 12431000 | Equipo Microestacion Climatica, registrador electronico de datos de 4 canales | 14,733.84       |
| 12431000 | GLUCOMETRO PERFORMA ROCHE   | 876.38          |
| 12431000 | Estuche de diagnostico  | 5,046.00        |
| 12431000 | BAUNOMETRO ANEROIDE PORTATIL  | 864.20          |
| 12431000 | Mesa para laboratorio   | 12,528.00       |
| 12431000 | Aparato   | 1,252.80        |
| 12431000 | Camara  | 70,071.16       |
| 12431000 | Campana de Flujo Laminar  | 189,085.22      |
| 12431000 | Fotometro   | 4,259.52        |
| 12431000 | PLICOMETRO  | 4,833.17        |
| 12431000 | Mesa  | 41,427.50       |
| 12431000 | Medidor   | 7,742.15        |
| 12431000 | Collarin  | 680.34          |
| 12431000 | ESTEREOMICROSCOPIO  | 30,873.55       |
| 12431000 | Homo  | 51,739.52       |
| 12431000 | Espectrofometro   | 51,289.40       |
| 12431000 | Aparato de Rayos X  | 33,454.40       |
| 12431000 | Maniquie  | 63,026.67       |
| 12431000 | Colorimetro   | 934.96          |
| 12431000 | Penetrometro  | 7,458.33        |
| 12431000 | Autoclave   | 36,744.02       |
| 12431000 | Juego de Tamices  | 10,208.00       |
| 12431000 | Bascula   | 9,454.28        |
| 12431000 | Microscopio   | 20,656.15       |
| 12431000 | Balanza Granataria  | 1,998.68        |
| 12431000 | Balanza   | 6,040.70        |
| 12431000 | Sonda   | 16,949.10       |
| 12431000 | Estetoscopio  | 1,500.82        |
| 12431000 | Lava Ojos   | 6,003.00        |
| 12431000 | Dinamometro   | 8,523.47        |
| 12431000 | Baunamometro  | 978.80          |
| 12431000 | Baño Ultrasonico  | 19,401.00       |
| 12431000 | Parrilla de Calentamiento   | 7,424.00        |
| 12431000 | Refractometro   | 3,902.24        |
| 12431000 | Antropometro  | 5,267.93        |
| 12431000 | Lampara   | 6,217.60        |
| 12431000 | Digestor  | 16,820.00       |
| 12431000 | Incubadora  | 23,292.80       |
| 12431000 | Agitador  | 7,656.00        |
| 12431000 | Deshidratador   | 7,359.04        |
| 12431000 | BOMBA DE VACIO  | 15,031.28       |
| 12431000 | Unidad Dental   | 47,419.03       |
| 12431000 | Mocroscopio Binocular   | 12,839.39       |
| 12431000 | Equipo  | 118,887.18      |
| 12431000 | Clinometro  | 3,899.18        |
| 12431000 | Rebanadora  | 7,665.00        |
| 12431000 | Regadera  | 15,080.00       |
| 12431000 | Estuche   | 3,299.04        |
| 12431000 | Oximetro  | 10,591.96       |
| 12431000 | Micropipeta   | 1,977.32        |
| 12431000 | Termociclador   | 80,956.40       |
| 12431000 | Botiquin  | 477.90          |
| 12431000 | Aditamento  | 94,812.60       |
| 12431000 | Balanza Analitica   | 36,823.18       |
| 12431000 | Desfibrilador   | 25,349.99       |
| 12431000 | Baño de Contraste   | 28,756.40       |
| 12431000 | Analizador  | 76,504.39       |
| 12431000 | Botella   | 12,791.93       |
| 12431000 | Flujometro  | 12,719.81       |
| 12431000 | Negatoscopio  | 907.58          |
| 12431000 | Glucometro  | 375.84          |
| 12431000 | Campana   | 132,199.40      |
| 12431000 | Centrifuga  | 15,873.44       |
| 12431000 | Disco   | 738.92          |
| 12431000 | Baño Maria  | 11,767.80       |
| 12431000 | Mesa para laboratorio   | 76,129.28       |
| 12431000 | Termometro  | 3,536.28        |
| 12431000 | Empacadora  | 24,897.49       |
| 12431000 | Destilador  | 76,327.42       |
| 12431000 | Sistema   | 26,274.00       |
| 12431000 | Prensa  | 19,028.91       |

SISTEMA CONTABLE 2020  
RELACIÓN DE BIENES MUEBLES QUE COMPONEN SU PATRIMONIO  
Cuenta Pública de 2020

Fecha: 10/02/2021

| CÓDIGO   | DESCRIPCIÓN DEL BIEN            | VALOR EN LIBROS |
|----------|---------------------------------|-----------------|
| 12431000 | Estadimetro                     | 2,344.41        |
| 12431000 | Parrilla                        | 7,712.84        |
| 12431000 | Maquina                         | 1,448.84        |
| 12431000 | Bascula                         | 1,934.88        |
| 12431000 | Ocho Mesas para laboratorio     | 100,224.00      |
| 12431000 | Quince Camaras                  | 1,051,067.37    |
| 12431000 | Diez Plicometros                | 48,331.74       |
| 12431000 | Mesa                            | 41,427.50       |
| 12431000 | Diez y Ocho Medidores           | 139,358.67      |
| 12431000 | Ocho Collarines                 | 5,442.72        |
| 12431000 | ESTEREOMICROSCOPIO              | 30,873.55       |
| 12431000 | ESTEREOMICROSCOPIO              | 30,873.55       |
| 12431000 | ESTEREOMICROSCOPIO              | 30,873.55       |
| 12431000 | Seis Hornos                     | 310,437.10      |
| 12431000 | Aparato de Rayos X              | 33,454.40       |
| 12431000 | Manique                         | 63,026.67       |
| 12431000 | Manique                         | 63,026.67       |
| 12431000 | Seis Autoclaves                 | 220,464.09      |
| 12431000 | Balanza Granataria              | 1,998.68        |
| 12431000 | Balanza                         | 6,040.70        |
| 12431000 | Balanza                         | 6,040.70        |
| 12431000 | Sonda                           | 16,949.10       |
| 12431000 | Sonda                           | 16,949.10       |
| 12431000 | Dinamometro                     | 8,523.47        |
| 12431000 | Baño Ultrasonico                | 19,401.00       |
| 12431000 | Refractrometro                  | 3,902.24        |
| 12431000 | Regadera                        | 15,080.00       |
| 12431000 | Termometro                      | 3,536.28        |
| 12431000 | Setenta y Cinco Basculas        | 709,071.30      |
| 12431000 | Catorce Microscopios            | 289,186.05      |
| 12431000 | Cuarenta y Cinco Estetoscopios  | 67,537.05       |
| 12431000 | Cinco Baunametros               | 4,893.98        |
| 12431000 | Seis Parrillas de Calentamiento | 44,544.00       |
| 12431000 | Once Antropometros              | 57,947.28       |
| 12431000 | Unidad Dental                   | 47,419.03       |
| 12431000 | Unidad Dental                   | 47,419.03       |
| 12431000 | Unidad Dental                   | 47,419.03       |
| 12431000 | Mocroscopio Binocular           | 12,839.39       |
| 12431000 | Mocroscopio Binocular           | 12,839.39       |
| 12431000 | Mocroscopio Binocular           | 12,839.39       |
| 12431000 | Balanza Analitica               | 36,823.18       |
| 12431000 | Balanza Analitica               | 36,823.18       |
| 12431000 | Balanza Analitica               | 36,823.18       |
| 12431000 | Analizador                      | 76,504.39       |
| 12431000 | Analizador                      | 76,504.39       |
| 12431000 | Analizador                      | 76,504.39       |
| 12431000 | Botella                         | 12,791.93       |
| 12431000 | Botella                         | 12,791.93       |
| 12431000 | Botella                         | 12,791.93       |
| 12431000 | Veinte Equipos                  | 2,377,743.51    |
| 12431000 | Seis Clinometros                | 23,395.06       |
| 12431000 | Ocho Micropipetas               | 15,818.56       |
| 12431000 | Ocho Botiquines                 | 3,823.20        |
| 12431000 | Cinco Negatoscopios             | 4,537.92        |
| 12431000 | Diez Glucometros                | 3,758.40        |
| 12431000 | Cuarenta Estadimetros           | 93,776.48       |
| 12431000 | Campana                         | 132,199.40      |
| 12431000 | Campana                         | 132,199.40      |
| 12431000 | Centrifuga                      | 15,873.44       |
| 12431000 | Centrifuga                      | 15,873.44       |
| 12431000 | Centrifuga                      | 15,873.44       |
| 12431000 | Disco                           | 738.92          |
| 12431000 | Baño Maria                      | 11,767.80       |
| 12431000 | Baño Maria                      | 11,767.80       |
| 12431000 | Parrilla                        | 7,712.84        |
| 12431000 | Parrilla                        | 7,712.84        |
| 12431000 | Parrilla                        | 7,712.84        |
| 12431000 | Filtro                          | 21,808.00       |
| 12431000 | Veinte Botiquines               | 31,961.75       |
| 12431000 | Parrilla de Calentamiento       | 13,145.12       |
| 12431000 | KIT                             | 16,488.18       |
| 12431000 | Parrilla                        | 6,551.68        |
| 12431000 | Parrilla                        | 6,551.68        |
| 12431000 | Regadera                        | 16,419.80       |
| 12431000 | Lava Ojos                       | 1,424.07        |
| 12431000 | Lava Ojos                       | 1,424.07        |
| 12431000 | Lava Ojos                       | 1,424.07        |
| 12431000 | Lava Ojos                       | 1,424.07        |
| 12431000 | Balanza Granataria              | 2,977.49        |
| 12431000 | Balanza Granataria              | 2,977.49        |
| 12431000 | Seis Recipientes                | 5,949.64        |
| 12431000 | Cintas                          | 300.00          |
| 12431000 | Cintas                          | 300.00          |
| 12431000 | Termometro                      | 6,714.95        |
| 12431000 | Plicometro                      | 500.01          |
| 12431000 | Antropometro                    | 3,000.00        |
| 12431000 | Calibrador                      | 2,843.16        |
| 12431000 | Calibrador                      | 2,843.16        |
| 12431000 | Pipeta                          | 3,194.64        |

SISTEMA CONTABLE 2020  
RELACIÓN DE BIENES MUEBLES QUE COMPONEN SU PATRIMONIO  
Cuenta Pública de 2020

Página 61 de 86

Fecha: 10/02/2021

| CÓDIGO   | DESCRIPCIÓN DEL BIEN  | VALOR EN LIBROS |
|----------|---|-----------------|
| 12431000 | Equipo  | 24,586.49       |
| 12431000 | Bascula   | 783.00          |
| 12431000 | Diez y Siete Camas  | 208,265.24      |
| 12431000 | Nueve Botiquines  | 4,905.69        |
| 12431000 | Cinco Incubadoras   | 165,070.68      |
| 12431000 | Cinco Carros  | 11,497.92       |
| 12431000 | Destructor  | 3,786.24        |
| 12431000 | Destructor  | 3,786.24        |
| 12431000 | Caminadora  | 46,446.40       |
| 12431000 | Caminadora  | 46,446.40       |
| 12431000 | Caminadora  | 46,446.40       |
| 12431000 | Cinco Motores   | 20,773.75       |
| 12431000 | Seis Peachímetros   | 51,065.00       |
| 12431000 | Refractometro   | 8,557.26        |
| 12431000 | Lampara   | 4,259.75        |
| 12431000 | Refractometro   | 8,557.26        |
| 12431000 | Cinco Lamparas  | 21,298.76       |
| 12431000 | Diez y Seis Estadímetros  | 40,015.36       |
| 12431000 | Ocho Charolas   | 2,336.24        |
| 12431000 | Tanque  | 2,488.20        |
| 12431000 | Tanque  | 2,488.20        |
| 12431000 | Tanque  | 2,488.20        |
| 12431000 | Medidor   | 68,874.89       |
| 12431000 | Medidor   | 68,874.89       |
| 12431000 | Medidor   | 68,874.89       |
| 12431000 | Refrigerador  | 16,808.40       |
| 12431000 | Campana de Flujo Laminar  | 66,700.00       |
| 12431000 | Quince Tijeras  | 15,631.52       |
| 12431000 | Cinco Basculas con estadimetro  | 12,644.00       |
| 12431000 | Cuarenta y Dos Equipos  | 1,567,106.96    |
| 12431000 | Distancimetro   | 15,041.72       |
| 12431000 | Distancimetro   | 15,041.72       |
| 12431000 | Distancimetro   | 15,041.72       |
| 12431000 | Distancimetro   | 15,041.72       |
| 12431000 | Ocho Camillas   | 53,803.36       |
| 12431000 | Treinta y Dos Sillas  | 199,410.22      |
| 12431000 | Veinte y Siete Basculas   | 61,733.77       |
| 12431000 | Cinco Doplers   | 9,715.00        |
| 12431000 | Pipeta  | 9,276.46        |
| 12431000 | Base  | 488.07          |
| 12431000 | Diez comodors   | 8,717.40        |
| 12431000 | Molinete  | 48,140.00       |
| 12431000 | Termometro  | 359.60          |
| 12431000 | Sesent Estetoscopios  | 15,892.00       |
| 12431000 | Aditamento  | 185.60          |
| 12431000 | Veinte y Ocho Mesas   | 148,969.90      |
| 12431000 | Contador de Colonias  | 10,973.60       |
| 12431000 | Sistema   | 239,870.99      |
| 12431000 | Sistema   | 239,870.99      |
| 12431000 | Sistema   | 239,870.99      |
| 12431000 | Vibrador  | 2,990.00        |
| 12431000 | Vibrador  | 2,990.00        |
| 12431000 | Vibrador  | 2,990.00        |
| 12431000 | Vibrador  | 2,990.00        |
| 12431000 | Diez y Siete Microscopios   | 566,416.75      |
| 12431000 | Estufa  | 43,766.80       |
| 12431000 | Collarin  | 342.20          |
| 12431000 | Collarin  | 342.20          |
| 12431000 | Collarin  | 342.20          |
| 12431000 | Collarin  | 342.20          |
| 12431000 | Veinte y Tres Glucometros   | 19,526.28       |
| 12431000 | Panel   | 5,730.40        |
| 12431000 | Panel   | 5,730.40        |
| 12431000 | Aparato   | 45,378.38       |
| 12431000 | Aparato   | 45,378.38       |
| 12431000 | Cinco Baunamometros   | 2,296.80        |
| 12431000 | Espectometro (portatil, fuente de luz de deuterio(UV),rango longitud de onda 220 A 550      | 79,219.00       |
| 12431000 | Baño ultrasonico (0.75GAL/2.8LTS,TIMER digital, con calentamiento,120V)                     | 19,227.00       |
| 12431000 | Bascula (Capacidad de 40KG,minima de 100G,alimentacion 6VCA/600MA)                          | 1,550.00        |
| 12431000 | Medidor (DE PH/EC/TDS/temperatura)  | 5,951.99        |
| 12431000 | Termometro(Infrarojo, de temperatura -25°-6500°C,fuente de ALIM. Bateria DE 9V)             | 4,999.99        |
| 12431000 | Equipo(Recubridor giratorio de escritorio)  | 67,930.59       |
| 12431000 | Parrilla de calentamiento (Agitacion magnetica,pantalla digital,placa de ceramica vidriada) | 9,860.00        |
| 12431000 | Autoclave (En acero inoxidable,con manometro, valvula de escape y canastilla)               | 28,478.00       |
| 12431000 | Agitador (Magnetico con plato de ceramica de MED.7.25X7.25°,VEL.60 A 1200RPM)               | 15,439.60       |
| 12431000 | Equipo (KIT basico de cuantificacion QUBIT 3.0,con fluofimetro QUBIT 3.0)                   | 83,152.57       |
| 12431000 | Microscopio binocular (Ibvertido SIEDENTOPF inclinada a 45°,trinocular,iluminacion          | 133,662.78      |
| 12431000 | Microscopio binocular (otico cabezal inclinado 30°,giratorio 360°,fuente de luz LED)        | 59,493.55       |
| 12431000 | Regulador de nitrogeno  | 2,427.91        |
| 12431000 | Microscopio binocular(cabezal 45°,360° biologico,enfoque macrometrico y mrometrico          | 21,529.60       |
| 12431000 | Parrilla de calentamiento (agitacion, temperatura MAX.400°C,velocidad MAX.1,500 R.P.M.)     | 32,248.00       |
| 12431000 | Bascula (Capacidad de 200KG,minima de 400G,alimentacion 110VCA+-10%/60HZ)                   | 3,400.00        |
| 12431000 | Equipo (URINLIZER-50,semi automatizado,para determinacion quimica en orina)                 | 27,608.00       |
| 12431000 | Unidad dental (Semi-electrico,sillon ascenso y descenso electrico,control manual)           | 30,000.00       |
| 12431000 | Camilla plastica de alta resistencia de polietileno, color amarillo brillante               | 11,999.98       |
| 12431000 | Equipo (DBO respitometrico TRACK II,capacidad 6 botellas de 492ML)                          | 5,752.44        |
| 12431000 | Analizador de temperatura y humedad,de 4 canales,12 BITS,3 sensores internos                | 9,798.66        |

**SISTEMA CONTABLE 2020**  
**RELACIÓN DE BIENES MUEBLES QUE COMPONEN SU PATRIMONIO**  
**Cuenta Pública de 2020**

Fecha: 10/02/2021

| CÓDIGO   | DESCRIPCIÓN DEL BIEN  | VALOR EN LIBROS |
|----------|---|-----------------|
| 12431000 | Agitador orbital con control de velocidad de 40 A 300RPM)                     | 25,052.86       |
| 12431000 | Secadora de manos electrica en aluminio KRAGEN                                | 4,975.00        |
| 12431000 | Camara de electroforesis horizontal, capacidad de 32 muestras                 | 6,905.48        |
| 12431000 | Equipo de conjunto de calor y temperatura, energia termica                    | 5,170.12        |
| 12431000 | Micropipeta variable 500-5000 UL  | 2,610.00        |
| 12431000 | Termometro infrarrojo digital tipo Pistol                                     | 950.00          |
| 12431000 | Medidor de concentracion de Clorofila operado por Microprocesador             | 53,870.40       |
| 12431000 | Equipo KIT ACCUENTREN PLUS  | 4,190.00        |
| 12431000 | Equipo KIT ACCUENTREN PLUS  | 4,190.00        |
| 12431000 | Bascula con Analizador Corporal   | 2,300.00        |
| 12431000 | Bascula con Analizador composicion Corporal                                   | 2,300.00        |
| 12431000 | Espectrofometro semi automatico MOCROLAB 400, mediciones Colorimetricas       | 99,750.00       |
| 12431000 | Micropipeta Volumen Variable 1000-10000 UL                                    | 2,610.00        |
| 12431000 | Micropipeta Volumen Variable 1000-10000 UL                                    | 2,610.00        |
| 12431000 | Estadimetro con cinta Metrica Retractil                                       | 904.00          |
| 12431000 | Estadimetro con cinta Metrica Retractil                                       | 904.00          |
| 12431000 | Estadimetro con cinta Metrica Retractil                                       | 904.00          |
| 12431000 | Estadimetro con cinta Metrica Retractil                                       | 904.00          |
| 12431000 | Cinco Basculas con Analizadores composicion Corporal                          | 16,250.00       |
| 12431000 | Medidor Laser de area FOLIAR, bateria recargable de 7.2 V.                    | 169,676.00      |
| 12431000 | Termometro CRIOGENICO   | 15,878.00       |
| 12431000 | Agitador VORTAEX GENIE 2,120 V.   | 7,970.68        |
| 12431000 | Equipo Microestacion Climatica, registrador electronico de datos de 4 canales | 14,733.84       |
| 12431000 | GLUCOMETRO PERFORMA ROCHE   | 876.38          |
| 12431000 | Estuche de diagnostico  | 5,046.00        |
| 12431000 | BAUNOMETRO ANEROIDE PORTATIL  | 864.20          |
| 12431000 | Mesa para laboratorio   | 12,528.00       |
| 12431000 | Aparato   | 1,252.80        |
| 12431000 | Camara  | 70,071.16       |
| 12431000 | Campana de Flujo Laminar  | 189,085.22      |
| 12431000 | Fotometro   | 4,259.52        |
| 12431000 | PLICOMETRO  | 4,833.17        |
| 12431000 | Mesa  | 41,427.50       |
| 12431000 | Medidor   | 7,742.15        |
| 12431000 | Collarin  | 680.34          |
| 12431000 | ESTEREOMICROSCOPIO  | 30,873.55       |
| 12431000 | Horno   | 51,739.52       |
| 12431000 | Espectrofometro   | 51,289.40       |
| 12431000 | Aparato de Rayos X  | 33,454.40       |
| 12431000 | Maniquie  | 63,026.67       |
| 12431000 | Colorimetro   | 934.96          |
| 12431000 | Penetrometro  | 7,458.33        |
| 12431000 | Autoclave   | 36,744.02       |
| 12431000 | Juego de Tamices  | 10,208.00       |
| 12431000 | Bascula   | 9,454.28        |
| 12431000 | Microscopio   | 20,656.15       |
| 12431000 | Balanza Granataria  | 1,998.68        |
| 12431000 | Balanza   | 6,040.70        |
| 12431000 | Sonda   | 16,949.10       |
| 12431000 | Estetoscopio  | 1,500.82        |
| 12431000 | Lava Ojos   | 6,003.00        |
| 12431000 | Dinamometro   | 8,523.47        |
| 12431000 | Baunamometro  | 978.80          |
| 12431000 | Baño Ultrasonico  | 19,401.00       |
| 12431000 | Parrilla de Calentamiento   | 7,424.00        |
| 12431000 | Refractrometro  | 3,902.24        |
| 12431000 | Antropometro  | 5,267.93        |
| 12431000 | Lampara   | 6,217.60        |
| 12431000 | Digestor  | 16,820.00       |
| 12431000 | Incubadora  | 23,292.80       |
| 12431000 | Agitador  | 7,656.00        |
| 12431000 | Deshidratador   | 7,359.04        |
| 12431000 | BOMBA DE VACIO  | 15,031.28       |
| 12431000 | Unidad Dental   | 47,419.03       |
| 12431000 | Mocroscopio Binocular   | 12,839.39       |
| 12431000 | Equipo  | 118,887.18      |
| 12431000 | Clinometro  | 3,899.18        |
| 12431000 | Rebanadora  | 7,665.00        |
| 12431000 | Regadera  | 15,080.00       |
| 12431000 | Estuche   | 3,299.04        |
| 12431000 | Oximetro  | 10,591.96       |
| 12431000 | Micropipeta   | 1,977.32        |
| 12431000 | Termociclador   | 80,956.40       |
| 12431000 | Botiquin  | 477.90          |
| 12431000 | Aditamento  | 94,812.60       |
| 12431000 | Balanza Analitica   | 36,823.18       |
| 12431000 | Desfibrilador   | 25,349.99       |
| 12431000 | Baño de Contraste   | 28,756.40       |
| 12431000 | Analizador  | 76,504.39       |
| 12431000 | Botella   | 12,791.93       |
| 12431000 | Flujometro  | 12,719.81       |
| 12431000 | Negatoscopio  | 907.58          |
| 12431000 | Glucometro  | 375.84          |
| 12431000 | Campana   | 132,199.40      |
| 12431000 | Centrifuga  | 15,873.44       |
| 12431000 | Disco   | 738.92          |
| 12431000 | Baño María  | 11,767.80       |
| 12431000 | Mesa para laboratorio   | 76,129.28       |
| 12431000 | Termometro  | 3,536.28        |



SISTEMA CONTABLE 2020  
RELACIÓN DE BIENES MUEBLES QUE COMPONEN SU PATRIMONIO  
Cuenta Pública de 2020

Fecha: 10/02/2021

| CÓDIGO   | DESCRIPCIÓN DEL BIEN             | VALOR EN LIBROS |
|----------|----------------------------------|-----------------|
| 12431000 | Empacadora                       | 24,897.49       |
| 12431000 | Destilador                       | 76,327.42       |
| 12431000 | Sistema                          | 26,274.00       |
| 12431000 | Prensa                           | 19,028.91       |
| 12431000 | Estadimetro                      | 2,344.41        |
| 12431000 | Parrilla                         | 7,712.84        |
| 12431000 | Maquina                          | 1,448.84        |
| 12431000 | Bascula                          | 1,934.88        |
| 12431000 | Ocho Mesas para laboratorio      | 100,224.00      |
| 12431000 | Quince Camaras                   | 1,051,067.37    |
| 12431000 | Diez Plicometros                 | 48,331.74       |
| 12431000 | Mesa                             | 41,427.50       |
| 12431000 | Diez y Ocho Medidores            | 139,358.67      |
| 12431000 | Ocho Collarines                  | 5,442.72        |
| 12431000 | ESTEREOMICROSCOPIO               | 30,873.55       |
| 12431000 | ESTEREOMICROSCOPIO               | 30,873.55       |
| 12431000 | ESTEREOMICROSCOPIO               | 30,873.55       |
| 12431000 | Seis Hornos                      | 310,437.10      |
| 12431000 | Aparato de Rayos X               | 33,454.40       |
| 12431000 | Manique                          | 63,026.67       |
| 12431000 | Manique                          | 63,026.67       |
| 12431000 | Seis Autoclaves                  | 220,464.09      |
| 12431000 | Balanza Granataria               | 1,998.68        |
| 12431000 | Balanza                          | 6,040.70        |
| 12431000 | Balanza                          | 6,040.70        |
| 12431000 | Sonda                            | 16,949.10       |
| 12431000 | Sonda                            | 16,949.10       |
| 12431000 | Dinamometro                      | 8,523.47        |
| 12431000 | Baño Ultrasonico                 | 19,401.00       |
| 12431000 | Refractometro                    | 3,902.24        |
| 12431000 | Regadera                         | 15,080.00       |
| 12431000 | Termometro                       | 3,536.28        |
| 12431000 | Setenta y Cinco Basculas         | 709,071.30      |
| 12431000 | Catorce Microscopios             | 289,186.05      |
| 12431000 | Cuarenta y Cinco Estetoscopios   | 67,537.05       |
| 12431000 | Cinco Baunamometros              | 4,893.98        |
| 12431000 | Seis Parrillas de Calentamientos | 44,544.00       |
| 12431000 | Once Antropometros               | 57,947.28       |
| 12431000 | Unidad Dental                    | 47,419.03       |
| 12431000 | Unidad Dental                    | 47,419.03       |
| 12431000 | Unidad Dental                    | 47,419.03       |
| 12431000 | Mocroscopio Binocular            | 12,839.39       |
| 12431000 | Mocroscopio Binocular            | 12,839.39       |
| 12431000 | Mocroscopio Binocular            | 12,839.39       |
| 12431000 | Balanza Analitica                | 36,823.18       |
| 12431000 | Balanza Analitica                | 36,823.18       |
| 12431000 | Balanza Analitica                | 36,823.18       |
| 12431000 | Analizador                       | 76,504.39       |
| 12431000 | Analizador                       | 76,504.39       |
| 12431000 | Analizador                       | 76,504.39       |
| 12431000 | Botella                          | 12,791.93       |
| 12431000 | Botella                          | 12,791.93       |
| 12431000 | Botella                          | 12,791.93       |
| 12431000 | Veinte Equipos                   | 2,377,743.51    |
| 12431000 | Seis Clinometros                 | 23,395.06       |
| 12431000 | Ocho Micropipetas                | 15,818.56       |
| 12431000 | Ocho Botiquines                  | 3,823.20        |
| 12431000 | Cinco Negatoscopios              | 4,537.92        |
| 12431000 | Diez Glucometros                 | 3,758.40        |
| 12431000 | Cuarenta Estadimetros            | 93,776.48       |
| 12431000 | Campana                          | 132,199.40      |
| 12431000 | Campana                          | 132,199.40      |
| 12431000 | Centrifuga                       | 15,873.44       |
| 12431000 | Centrifuga                       | 15,873.44       |
| 12431000 | Centrifuga                       | 15,873.44       |
| 12431000 | Disco                            | 738.92          |
| 12431000 | Baño Maria                       | 11,767.80       |
| 12431000 | Baño Maria                       | 11,767.80       |
| 12431000 | Parrilla                         | 7,712.84        |
| 12431000 | Parrilla                         | 7,712.84        |
| 12431000 | Parrilla                         | 7,712.84        |
| 12431000 | Filtro                           | 21,808.00       |
| 12431000 | Veinte Botiquines                | 31,961.75       |
| 12431000 | Equipo                           | 3,434.10        |
| 12431000 | Equipo                           | 3,434.10        |
| 12431000 | Equipo                           | 3,434.10        |
| 12431000 | Parrilla de Calentamiento        | 13,145.12       |
| 12431000 | KIT                              | 16,488.18       |
| 12431000 | Parrilla                         | 6,551.68        |
| 12431000 | Parrilla                         | 6,551.68        |
| 12431000 | Regadera                         | 16,419.80       |
| 12431000 | Lava Ojos                        | 1,424.07        |
| 12431000 | Lava Ojos                        | 1,424.07        |
| 12431000 | Lava Ojos                        | 1,424.07        |
| 12431000 | Lava Ojos                        | 1,424.07        |
| 12431000 | Balanza Granataria               | 2,977.49        |
| 12431000 | Balanza Granataria               | 2,977.49        |
| 12431000 | Seis Recipientes                 | 5,949.64        |
| 12431000 | Cintas                           | 300.00          |

SISTEMA CONTABLE 2020  
RELACIÓN DE BIENES MUEBLES QUE COMPONEN SU PATRIMONIO  
Cuenta Pública de 2020

Fecha: 10/02/2021

| CÓDIGO   | DESCRIPCIÓN DEL BIEN            | VALOR EN LIBROS |
|----------|---------------------------------|-----------------|
| 12431000 | Cintas                          | 300.00          |
| 12431000 | Termometro                      | 6,714.95        |
| 12431000 | Plicometro                      | 500.01          |
| 12431000 | Antropometro                    | 3,000.00        |
| 12431000 | Calibrador                      | 2,843.16        |
| 12431000 | Calibrador                      | 2,843.16        |
| 12431000 | Pipeta                          | 3,194.64        |
| 12431000 | Equipo                          | 24,586.49       |
| 12431000 | Bascula                         | 783.00          |
| 12431000 | Diez y Siete Camas              | 208,265.24      |
| 12431000 | Nueve Botiquines                | 4,905.69        |
| 12431000 | Cinco Incubadoras               | 165,070.68      |
| 12431000 | Cinco Carros                    | 11,497.92       |
| 12431000 | Destructor                      | 3,786.24        |
| 12431000 | Destructor                      | 3,786.24        |
| 12431000 | Caminadora                      | 46,446.40       |
| 12431000 | Caminadora                      | 46,446.40       |
| 12431000 | Caminadora                      | 46,446.40       |
| 12431000 | Caminadora                      | 46,446.40       |
| 12431000 | Cinco Motores                   | 20,773.75       |
| 12431000 | Seis Peachímetros               | 51,065.00       |
| 12431000 | Refractometro                   | 8,557.26        |
| 12431000 | Lampara                         | 4,259.75        |
| 12431000 | Refractometro                   | 8,557.26        |
| 12431000 | Cinco Lamparas                  | 21,298.76       |
| 12431000 | Diez y Seis Estadímetros        | 40,015.36       |
| 12431000 | Ocho Charolas                   | 2,336.24        |
| 12431000 | Tanque                          | 2,488.20        |
| 12431000 | Tanque                          | 2,488.20        |
| 12431000 | Tanque                          | 2,488.20        |
| 12431000 | Medidor                         | 68,874.89       |
| 12431000 | Medidor                         | 68,874.89       |
| 12431000 | Medidor                         | 68,874.89       |
| 12431000 | Medidor                         | 68,874.89       |
| 12431000 | Refrigerador                    | 16,808.40       |
| 12431000 | Campana de Flujo Laminar        | 66,700.00       |
| 12431000 | Quince Tijeras                  | 15,631.52       |
| 12431000 | Cinco Basculas con estadímetros | 12,644.00       |
| 12431000 | Cuarenta y Dos Equipos          | 1,567,106.96    |
| 12431000 | Distancimetro                   | 15,041.72       |
| 12431000 | Distancimetro                   | 15,041.72       |
| 12431000 | Distancimetro                   | 15,041.72       |
| 12431000 | Distancimetro                   | 15,041.72       |
| 12431000 | Ocho Camillas                   | 53,803.36       |
| 12431000 | Treinta y Dos Sillas            | 199,410.22      |
| 12431000 | Veinte y Siete Basculas         | 61,733.77       |
| 12431000 | Cinco Doplers                   | 9,715.00        |
| 12431000 | Pipeta                          | 9,276.46        |
| 12431000 | Base                            | 488.07          |
| 12431000 | Diez comodos                    | 8,717.40        |
| 12431000 | Molinete                        | 48,140.00       |
| 12431000 | Termometro                      | 359.60          |
| 12431000 | Sesenta Estetoscopios           | 15,892.00       |
| 12431000 | Aditamento                      | 185.60          |
| 12431000 | Veinte y Ocho Mesas             | 148,969.90      |
| 12431000 | Contador de Colonias            | 10,973.60       |
| 12431000 | Sistema                         | 239,870.99      |
| 12431000 | Sistema                         | 239,870.99      |
| 12431000 | Sistema                         | 239,870.99      |
| 12431000 | Vibrador                        | 2,990.00        |
| 12431000 | Vibrador                        | 2,990.00        |
| 12431000 | Vibrador                        | 2,990.00        |
| 12431000 | Vibrador                        | 2,990.00        |
| 12431000 | Diez y Siete Microscopios       | 566,416.75      |
| 12431000 | Estufa                          | 43,766.80       |
| 12431000 | Collarin                        | 342.20          |
| 12431000 | Collarin                        | 342.20          |
| 12431000 | Collarin                        | 342.20          |
| 12431000 | Collarin                        | 342.20          |
| 12431000 | Veinte y Tres Glucometros       | 19,526.28       |
| 12431000 | Panel                           | 5,730.40        |
| 12431000 | Panel                           | 5,730.40        |
| 12431000 | Aparato                         | 45,378.38       |
| 12431000 | Aparato                         | 45,378.38       |
| 12431000 | Cinco Baunamómetros             | 2,296.80        |
| 12431000 | Distancimetro                   | 15,041.72       |
| 12431000 | Distancimetro                   | 15,041.72       |
| 12431000 | Distancimetro                   | 15,041.72       |
| 12431000 | Distancimetro                   | 15,041.72       |
| 12431000 | Ochos Camillas                  | 53,803.36       |
| 12431000 | Treinta y Dos Sillas            | 199,410.22      |
| 12431000 | Veinte y Siete Basculas         | 61,733.77       |
| 12431000 | Cinco Doplers                   | 9,715.00        |
| 12431000 | Pipeta                          | 9,276.46        |
| 12431000 | Base                            | 488.07          |
| 12431000 | Diez comodos                    | 8,717.40        |
| 12431000 | Molinete                        | 48,140.00       |
| 12431000 | Termometro                      | 359.60          |
| 12431000 | Sesenta Estetoscopios           | 15,892.00       |



GOBIERNO CONSTITUCIONAL DEL ESTADO DE CHIAPAS  
UNIVERSIDAD DE CIENCIAS Y ARTES DE CHIAPAS

SISTEMA CONTABLE 2020  
RELACIÓN DE BIENES MUEBLES QUE COMPONEN SU PATRIMONIO  
Cuenta Pública de 2020

Fecha: 10/02/2021

| CÓDIGO   | DESCRIPCIÓN DEL BIEN            | VALOR EN LIBROS |
|----------|---------------------------------|-----------------|
| 12431000 | Aditamento                      | 185.60          |
| 12431000 | Veinte y Ocho Mesas             | 148,969.90      |
| 12431000 | Contador de Colonias            | 10,973.60       |
| 12431000 | Sistema                         | 239,870.99      |
| 12431000 | Sistema                         | 239,870.99      |
| 12431000 | Sistema                         | 239,870.99      |
| 12431000 | Vibrador                        | 2,990.00        |
| 12431000 | Vibrador                        | 2,990.00        |
| 12431000 | Vibrador                        | 2,990.00        |
| 12431000 | Vibrador                        | 2,990.00        |
| 12431000 | Diez y Siete Microscopios       | 566,416.75      |
| 12431000 | Estufa                          | 43,766.80       |
| 12431000 | Collarín                        | 342.20          |
| 12431000 | Collarín                        | 342.20          |
| 12431000 | Collarín                        | 342.20          |
| 12431000 | Collarín                        | 342.20          |
| 12431000 | Collarín                        | 342.20          |
| 12431000 | Veinte y Tres Glucometros       | 19,526.28       |
| 12431000 | Panel                           | 5,730.40        |
| 12431000 | Panel                           | 5,730.40        |
| 12431000 | Aparato                         | 45,378.38       |
| 12431000 | Aparato                         | 45,378.38       |
| 12431000 | Cinco Baunametros               | 2,296.80        |
| 12431000 | Caminadora                      | 46,446.40       |
| 12431000 | Caminadora                      | 46,446.40       |
| 12431000 | Caminadora                      | 46,446.40       |
| 12431000 | Caminadora                      | 46,446.40       |
| 12431000 | Cinco Motores                   | 20,773.75       |
| 12431000 | Seis Peachímetros               | 51,065.00       |
| 12431000 | Refractometro                   | 8,557.26        |
| 12431000 | Lampara                         | 4,259.75        |
| 12431000 | Refractometro                   | 8,557.26        |
| 12431000 | Cinco Lamparas                  | 21,298.76       |
| 12431000 | Diez y Seis Estadímetros        | 40,015.36       |
| 12431000 | Ocho Charolas                   | 2,336.24        |
| 12431000 | Tanque                          | 2,488.20        |
| 12431000 | Tanque                          | 2,488.20        |
| 12431000 | Tanque                          | 2,488.20        |
| 12431000 | Medidor                         | 68,874.89       |
| 12431000 | Medidor                         | 68,874.89       |
| 12431000 | Medidor                         | 68,874.89       |
| 12431000 | Medidor                         | 68,874.89       |
| 12431000 | Refrigerador                    | 16,808.40       |
| 12431000 | Campana de Flujo Laminar        | 66,700.00       |
| 12431000 | Quince Tijeras                  | 15,631.52       |
| 12431000 | Cinco Basculas con estadímetros | 12,644.00       |
| 12431000 | Cuarenta y Dos Equipos          | 1,567,106.96    |
| 12431000 | Caminadora                      | 46,446.40       |
| 12431000 | Caminadora                      | 46,446.40       |
| 12431000 | Caminadora                      | 46,446.40       |
| 12431000 | Caminadora                      | 46,446.40       |
| 12431000 | Cinco Motores                   | 20,773.75       |
| 12431000 | Seis Peachímetros               | 51,065.00       |
| 12431000 | Refractometro                   | 8,557.26        |
| 12431000 | Lampara                         | 4,259.75        |
| 12431000 | Refractometro                   | 8,557.26        |
| 12431000 | Cinco Lamparas                  | 21,298.76       |
| 12431000 | Diez y Seis Estadímetros        | 40,015.36       |
| 12431000 | Ocho Charolas                   | 2,336.24        |
| 12431000 | Tanque                          | 2,488.20        |
| 12431000 | Tanque                          | 2,488.20        |
| 12431000 | Tanque                          | 2,488.20        |
| 12431000 | Medidor                         | 68,874.89       |
| 12431000 | Medidor                         | 68,874.89       |
| 12431000 | Medidor                         | 68,874.89       |
| 12431000 | Medidor                         | 68,874.89       |
| 12431000 | Refrigerador                    | 16,808.40       |
| 12431000 | Campana de Flujo Laminar        | 66,700.00       |
| 12431000 | Quince Tijeras                  | 15,631.52       |
| 12431000 | Cinco Basculas con estadímetros | 12,644.00       |
| 12431000 | Cuarenta y Dos Equipos          | 1,567,106.96    |
| 12431000 | Medidor                         | 68,874.89       |
| 12431000 | Medidor                         | 68,874.89       |
| 12431000 | Medidor                         | 68,874.89       |
| 12431000 | Medidor                         | 68,874.89       |
| 12431000 | Refrigerador                    | 16,808.40       |
| 12431000 | Campana de Flujo Laminar        | 66,700.00       |
| 12431000 | Tijera                          | 1,042.10        |
| 12431000 | Medidor                         | 68,874.89       |
| 12431000 | Medidor                         | 68,874.89       |
| 12431000 | Medidor                         | 68,874.89       |
| 12431000 | Medidor                         | 68,874.89       |
| 12431000 | Refrigerador                    | 16,808.40       |
| 12431000 | Campana de Flujo Laminar        | 66,700.00       |
| 12431000 | Tijera                          | 1,042.10        |
| 12431000 | Cinco Bascula con estadímetros  | 12,644.00       |
| 12431000 | Cama                            | 2,899.00        |
| 12431000 | Aditamento                      | 1,196.33        |
| 12431000 | Aditamento                      | 1,196.33        |
| 12431000 | Aditamento                      | 1,196.33        |

SISTEMA CONTABLE 2020  
RELACIÓN DE BIENES MUEBLES QUE COMPONEN SU PATRIMONIO  
Cuenta Pública de 2020

Fecha: 10/02/2021

| CÓDIGO   | DESCRIPCIÓN DEL BIEN            | VALOR EN LIBROS |
|----------|---------------------------------|-----------------|
| 12431000 | Botiquin                        | 418.41          |
| 12431000 | Botiquin                        | 418.41          |
| 12431000 | Botiquin                        | 418.41          |
| 12431000 | Botiquin                        | 418.41          |
| 12431000 | Aparato                         | 1,799.00        |
| 12431000 | Colchon                         | 4,907.00        |
| 12431000 | Caja                            | 1,148.40        |
| 12431000 | Caja                            | 1,148.40        |
| 12431000 | Caja                            | 1,148.40        |
| 12431000 | Caja                            | 1,148.40        |
| 12431000 | Cilindro                        | 1,926.50        |
| 12431000 | Cilindro                        | 1,926.50        |
| 12431000 | Bicicleta                       | 3,998.99        |
| 12431000 | Caminadora                      | 9,999.00        |
| 12431000 | Barra                           | 7,350.00        |
| 12431000 | Equipo                          | 5,580.01        |
| 12431000 | Laser                           | 50,857.69       |
| 12431000 | Equipo de Electroforesis        | 31,373.36       |
| 12431000 | Campana                         | 66,494.97       |
| 12431000 | Lavador                         | 881.83          |
| 12431000 | Olla de Presion                 | 995.00          |
| 12431000 | Ocho Termoagitadores            | 54,167.36       |
| 12431000 | Diez Medidores                  | 340,295.28      |
| 12431000 | Carro Camilla                   | 4,048.40        |
| 12431000 | Flujometro                      | 487.20          |
| 12431000 | Tanque                          | 10,495.68       |
| 12431000 | Molino                          | 11,310.00       |
| 12431000 | Radiovisiografo                 | 66,000.00       |
| 12431000 | Barra                           | 4,326.08        |
| 12431000 | Bascula con Estadimetro         | 2,900.87        |
| 12431000 | Bascula con Estadimetro         | 2,900.87        |
| 12431000 | Bascula con Estadimetro         | 2,900.87        |
| 12431000 | Bascula con Estadimetro         | 2,900.87        |
| 12431000 | Escalera                        | 1,186.68        |
| 12431000 | Negatoscopio                    | 2,335.66        |
| 12431000 | Pieza de Mano de Alta Velocidad | 3,712.00        |
| 12431000 | Seis Negatoscopios              | 14,013.96       |
| 12431000 | Pieza de Mano de Alta Velocidad | 3,712.00        |
| 12431000 | Sarten                          | 740.00          |
| 12431000 | Sarten                          | 740.00          |
| 12431000 | Diez y Ocho Basculas            | 44,413.12       |
| 12431000 | Nueve Cavitron                  | 85,100.01       |
| 12431000 | Campana de Flujo Laminar        | 62,699.16       |
| 12431000 | Treinta y Tres Equipos          | 823,459.35      |
| 12431000 | Parrilla de Calentamiento       | 18,398.69       |
| 12431000 | Parrilla de Calentamiento       | 18,398.69       |
| 12431000 | Congelador                      | 87,025.52       |
| 12431000 | DOPLER                          | 2,062.48        |
| 12431000 | DOPLER                          | 2,062.48        |
| 12431000 | Trans-Iluminador                | 27,724.00       |
| 12431000 | Cinco Robots                    | 34,499.96       |
| 12431000 | Base                            | 607.84          |
| 12431000 | Budinera                        | 599.72          |
| 12431000 | Ocho Comodos                    | 6,885.76        |
| 12431000 | Trece Estetoscopios             | 1,902.40        |
| 12431000 | Botiquin                        | 421.04          |
| 12431000 | Botiquin                        | 421.04          |
| 12431000 | Botiquin                        | 421.04          |
| 12431000 | Carro                           | 4,604.57        |
| 12431000 | Carro                           | 4,604.57        |
| 12431000 | Carro                           | 4,604.57        |
| 12431000 | Carro                           | 4,604.57        |
| 12431000 | Fotometro                       | 23,470.94       |
| 12431000 | Fotometro                       | 23,470.94       |
| 12431000 | Incubadora                      | 24,321.86       |
| 12431000 | Incubadora                      | 24,321.86       |
| 12431000 | Incubadora                      | 24,321.86       |
| 12431000 | Incubadora                      | 24,321.86       |
| 12431000 | Eyector Quirurgico              | 5,684.00        |
| 12431000 | Eyector Quirurgico              | 5,684.00        |
| 12431000 | Eyector Quirurgico              | 5,684.00        |
| 12431000 | Micromotor                      | 14,767.49       |
| 12431000 | Micromotor                      | 14,767.49       |
| 12431000 | Micromotor                      | 14,767.49       |
| 12431000 | Dinamometro                     | 4,850.00        |
| 12431000 | Estacion                        | 34,572.36       |
| 12431000 | Cinco Camas                     | 24,230.00       |
| 12431000 | Espejo                          | 7,483.97        |
| 12431000 | Espejo                          | 7,483.97        |
| 12431000 | Analizador                      | 16,364.12       |
| 12431000 | Siete Amalgadores               | 34,521.60       |
| 12431000 | Pieza de Mano                   | 2,900.00        |
| 12431000 | Pieza de Mano                   | 2,900.00        |
| 12431000 | Treinta y Cuatro Microscopios   | 668,951.56      |
| 12431000 | Veinte Un Mesas                 | 369,010.74      |
| 12431000 | Contador de Colonias            | 7,026.70        |
| 12431000 | Contador de Colonias            | 7,026.70        |
| 12431000 | Cinco Electro Bisturie          | 94,929.09       |
| 12431000 | Diez y Nueve Baunametros        | 18,537.35       |

SISTEMA CONTABLE 2020  
RELACIÓN DE BIENES MUEBLES QUE COMPONEN SU PATRIMONIO  
Cuenta Pública de 2020

Fecha: 10/02/2021

| CÓDIGO   | DESCRIPCIÓN DEL BIEN                       | VALOR EN LIBROS |
|----------|--|-----------------|
| 12431000 | Estufa                                     | 19,637.35       |
| 12431000 | Sistema                                    | 89,871.00       |
| 12431000 | Sistema                                    | 89,871.00       |
| 12431000 | Detector                                   | 499,999.85      |
| 12431000 | Olla                                       | 488.50          |
| 12431000 | Olla                                       | 488.50          |
| 12431000 | Olla                                       | 488.50          |
| 12431000 | Olla                                       | 488.50          |
| 12431000 | Bomba de vacio                             | 6,281.98        |
| 12431000 | Bomba de vacio                             | 6,281.98        |
| 12431000 | Cinco Cajas                                | 11,827.36       |
| 12431000 | Nebulizador                                | 778.49          |
| 12431000 | Maniquie                                   | 38,195.27       |
| 12431000 | Maniquie                                   | 38,195.27       |
| 12431000 | Maniquie                                   | 38,195.27       |
| 12431000 | Maniquie                                   | 38,195.27       |
| 12431000 | Nueve Balanzas Granatarias                 | 10,045.90       |
| 12431000 | Tococardiografo                            | 40,484.00       |
| 12431000 | Ocho Colchones                             | 33,013.78       |
| 12431000 | Liofilizadora                              | 122,679.28      |
| 12431000 | Flujometro                                 | 30,002.24       |
| 12431000 | Combo                                      | 41,507.50       |
| 12431000 | Combo                                      | 41,507.50       |
| 12431000 | Seis Micropipetas                          | 8,682.25        |
| 12431000 | Espactofometro                             | 108,437.96      |
| 12431000 | Espactofometro                             | 108,437.96      |
| 12431000 | Pinza                                      | 1,274.73        |
| 12431000 | Pinza                                      | 1,274.73        |
| 12431000 | Pinza                                      | 1,274.73        |
| 12431000 | Pinza                                      | 1,274.73        |
| 12431000 | Esqueleto                                  | 5,945.00        |
| 12431000 | Ocho Tripies                               | 4,361.60        |
| 12431000 | Doce Agitadores                            | 149,137.36      |
| 12431000 | Cinco Lamparas Fotocurable                 | 14,838.19       |
| 12431000 | Once Plicometros                           | 22,450.00       |
| 12431000 | Veinte y Tres Unidades Dentales            | 1,047,257.83    |
| 12431000 | Horno                                      | 28,015.55       |
| 12431000 | Horno                                      | 28,015.55       |
| 12431000 | Horno                                      | 28,015.55       |
| 12431000 | Ocho Autoclaves                            | 165,181.68      |
| 12431000 | Horno de Secado                            | 39,388.32       |
| 12431000 | Horno de Secado                            | 39,388.32       |
| 12431000 | Mesa de Exploracion                        | 3,810.60        |
| 12431000 | Mesa de Exploracion                        | 3,810.60        |
| 12431000 | Ultrasonido                                | 31,864.81       |
| 12431000 | Ultrasonido                                | 31,864.81       |
| 12431000 | Ultrasonido                                | 31,864.81       |
| 12431000 | Baño Maria                                 | 15,105.91       |
| 12431000 | Baño Maria                                 | 15,105.91       |
| 12431000 | Baño Maria                                 | 15,105.91       |
| 12431000 | Aparato de Rayos X                         | 29,785.00       |
| 12431000 | Aparato de Rayos X                         | 29,785.00       |
| 12431000 | Fuente                                     | 2,650.01        |
| 12431000 | Fuente                                     | 2,650.01        |
| 12431000 | Parrilla                                   | 6,443.80        |
| 12431000 | Destilador                                 | 68,189.12       |
| 12431000 | Cincuenta y Cinco Microscopios Binoculares | 462,308.17      |
| 12431000 | Termociclador                              | 75,000.00       |
| 12431000 | Nueve Estetoscopios                        | 82,773.54       |
| 12431000 | Ocho Balanzas Analiticas                   | 130,055.44      |
| 12431000 | Bascula de Piso                            | 1,550.00        |
| 12431000 | Evaporador                                 | 95,135.08       |
| 12431000 | Microtomo                                  | 32,973.00       |
| 12431000 | Balanza                                    | 7,682.17        |
| 12431000 | Balanza                                    | 7,682.17        |
| 12431000 | Cinco Torunderos                           | 1,618.95        |
| 12431000 | Seis Estuches                              | 18,524.62       |
| 12431000 | Diez y Nueve Tamiz                         | 28,237.42       |
| 12431000 | Instrumental                               | 7,482.00        |
| 12431000 | Instrumental                               | 7,482.00        |
| 12431000 | Ocho Cubetas                               | 4,319.84        |
| 12431000 | Localizador                                | 5,684.00        |
| 12431000 | Localizador                                | 5,684.00        |
| 12431000 | Localizador                                | 5,684.00        |
| 12431000 | Localizador                                | 5,684.00        |
| 12431000 | Peachimetro                                | 7,113.70        |
| 12431000 | Peachimetro                                | 7,113.70        |
| 12431000 | Peachimetro                                | 7,113.70        |
| 12431000 | Peachimetro                                | 7,113.70        |
| 12431000 | Doce Estadimetros                          | 44,928.24       |
| 12431000 | Calibrador                                 | 2,378.00        |
| 12431000 | Centrifuga                                 | 11,753.70       |
| 12431000 | Centrifuga                                 | 11,753.70       |
| 12431000 | Refactometro                               | 2,317.68        |
| 12431000 | KIT  | 297.00          |
| 12431000 | KIT  | 297.00          |
| 12431000 | KIT  | 297.00          |
| 12431000 | KIT  | 297.00          |
| 12431000 | Diez y Seis Lamparas                       | 52,326.35       |

SISTEMA CONTABLE 2020  
RELACIÓN DE BIENES MUEBLES QUE COMPONEN SU PATRIMONIO  
Cuenta Pública de 2020

Fecha: 10/02/2021

| CÓDIGO   | DESCRIPCIÓN DEL BIEN            | VALOR EN LIBROS |
|----------|---------------------------------|-----------------|
| 12431000 | Compresero                      | 25,744.14       |
| 12431000 | Compresero                      | 25,744.14       |
| 12431000 | Compresero                      | 25,744.14       |
| 12431000 | Veinte y Ocho Mesas             | 148,969.90      |
| 12431000 | Contador de Colonias            | 10,973.60       |
| 12431000 | Sistema                         | 239,870.99      |
| 12431000 | Sistema                         | 239,870.99      |
| 12431000 | Sistema                         | 239,870.99      |
| 12431000 | Vibrador                        | 2,990.00        |
| 12431000 | Vibrador                        | 2,990.00        |
| 12431000 | Vibrador                        | 2,990.00        |
| 12431000 | Vibrador                        | 2,990.00        |
| 12431000 | Diez y Siete Microscopios       | 566,416.75      |
| 12431000 | Estufa                          | 43,766.80       |
| 12431000 | Collarin                        | 342.20          |
| 12431000 | Collarin                        | 342.20          |
| 12431000 | Collarin                        | 342.20          |
| 12431000 | Collarin                        | 342.20          |
| 12431000 | Veinte y Tres Glucometros       | 19,526.28       |
| 12431000 | Panel                           | 5,730.40        |
| 12431000 | Panel                           | 5,730.40        |
| 12431000 | Aparato                         | 45,378.38       |
| 12431000 | Aparato                         | 45,378.38       |
| 12431000 | Cinco Baunamometros             | 2,296.80        |
| 12431000 | Caminadora                      | 46,446.40       |
| 12431000 | Caminadora                      | 46,446.40       |
| 12431000 | Caminadora                      | 46,446.40       |
| 12431000 | Caminadora                      | 46,446.40       |
| 12431000 | Cinco Motores                   | 20,773.75       |
| 12431000 | Seis Peachimetros               | 51,065.00       |
| 12431000 | Refractometro                   | 8,557.26        |
| 12431000 | Lampara                         | 4,259.75        |
| 12431000 | Refractometro                   | 8,557.26        |
| 12431000 | Cinco Lamparas                  | 21,298.76       |
| 12431000 | Diez y Seis Estadimetros        | 40,015.36       |
| 12431000 | Ocho Charolas                   | 2,336.24        |
| 12431000 | Tanque                          | 2,488.20        |
| 12431000 | Tanque                          | 2,488.20        |
| 12431000 | Tanque                          | 2,488.20        |
| 12431000 | Medidor                         | 68,874.89       |
| 12431000 | Medidor                         | 68,874.89       |
| 12431000 | Medidor                         | 68,874.89       |
| 12431000 | Medidor                         | 68,874.89       |
| 12431000 | Refrigerador                    | 16,808.40       |
| 12431000 | Campana de Flujo Laminar        | 66,700.00       |
| 12431000 | Quince Tijeras                  | 15,631.52       |
| 12431000 | Cinco Basculas con estadimetro  | 12,644.00       |
| 12431000 | Cuarenta y Dos Equipos          | 1,567,106.96    |
| 12431000 | Caminadora                      | 46,446.40       |
| 12431000 | Caminadora                      | 46,446.40       |
| 12431000 | Caminadora                      | 46,446.40       |
| 12431000 | Caminadora                      | 46,446.40       |
| 12431000 | Cinco Motores                   | 20,773.75       |
| 12431000 | Seis Peachimetros               | 51,065.00       |
| 12431000 | Refractometro                   | 8,557.26        |
| 12431000 | Lampara                         | 4,259.75        |
| 12431000 | Refractometro                   | 8,557.26        |
| 12431000 | Cinco Lamparas                  | 21,298.76       |
| 12431000 | Diez y Seis Estadimetros        | 40,015.36       |
| 12431000 | Ocho Charolas                   | 2,336.24        |
| 12431000 | Tanque                          | 2,488.20        |
| 12431000 | Tanque                          | 2,488.20        |
| 12431000 | Tanque                          | 2,488.20        |
| 12431000 | Medidor                         | 68,874.89       |
| 12431000 | Medidor                         | 68,874.89       |
| 12431000 | Medidor                         | 68,874.89       |
| 12431000 | Medidor                         | 68,874.89       |
| 12431000 | Refrigerador                    | 16,808.40       |
| 12431000 | Campana de Flujo Laminar        | 66,700.00       |
| 12431000 | Quince Tijeras                  | 15,631.52       |
| 12431000 | Cinco Basculas con estadimetro  | 12,644.00       |
| 12431000 | Cuarenta y Dos Equipos          | 1,567,106.96    |
| 12431000 | Medidor                         | 68,874.89       |
| 12431000 | Medidor                         | 68,874.89       |
| 12431000 | Medidor                         | 68,874.89       |
| 12431000 | Medidor                         | 68,874.89       |
| 12431000 | Refrigerador                    | 16,808.40       |
| 12431000 | Campana de Flujo Laminar        | 66,700.00       |
| 12431000 | Tijera                          | 1,042.10        |
| 12431000 | Medidor                         | 68,874.89       |
| 12431000 | Medidor                         | 68,874.89       |
| 12431000 | Medidor                         | 68,874.89       |
| 12431000 | Medidor                         | 68,874.89       |
| 12431000 | Refrigerador                    | 16,808.40       |
| 12431000 | Campana de Flujo Laminar        | 66,700.00       |
| 12431000 | Tijera                          | 1,042.10        |
| 12431000 | Cinco Basculas con estadimetros | 12,644.00       |
| 12431000 | Cama                            | 2,899.00        |
| 12431000 | Aditamento                      | 1,196.33        |

SISTEMA CONTABLE 2020  
RELACIÓN DE BIENES MUEBLES QUE COMPONEN SU PATRIMONIO  
Cuenta Pública de 2020

Fecha: 10/02/2021

| CÓDIGO   | DESCRIPCIÓN DEL BIEN            | VALOR EN LIBROS |
|----------|---------------------------------|-----------------|
| 12431000 | Aditamento                      | 1,196.33        |
| 12431000 | Aditamento                      | 1,196.33        |
| 12431000 | Botiquin                        | 418.41          |
| 12431000 | Botiquin                        | 418.41          |
| 12431000 | Botiquin                        | 418.41          |
| 12431000 | Botiquin                        | 418.41          |
| 12431000 | Botiquin                        | 418.41          |
| 12431000 | Aparato                         | 1,799.00        |
| 12431000 | Colchon                         | 4,907.00        |
| 12431000 | Caja                            | 1,148.40        |
| 12431000 | Caja                            | 1,148.40        |
| 12431000 | Caja                            | 1,148.40        |
| 12431000 | Cilindro                        | 1,926.50        |
| 12431000 | Cilindro                        | 1,926.50        |
| 12431000 | Bicicleta                       | 3,998.99        |
| 12431000 | Caminadora                      | 9,999.00        |
| 12431000 | Barra                           | 7,350.00        |
| 12431000 | Equipo                          | 5,580.01        |
| 12431000 | Laser                           | 50,857.69       |
| 12431000 | Equipo de Electroforesis        | 31,373.36       |
| 12431000 | Campana                         | 66,494.97       |
| 12431000 | Lavador                         | 881.83          |
| 12431000 | Olla de Presion                 | 995.00          |
| 12431000 | Ocho Termoagitadores            | 54,167.36       |
| 12431000 | Diez Medidores                  | 340,295.28      |
| 12431000 | Carro Camilla                   | 4,048.40        |
| 12431000 | Flujometro                      | 487.20          |
| 12431000 | Tanque                          | 10,495.68       |
| 12431000 | Molino                          | 11,310.00       |
| 12431000 | Radiovisiografo                 | 66,000.00       |
| 12431000 | Barra                           | 4,326.08        |
| 12431000 | Bascula con Estadimetro         | 2,900.87        |
| 12431000 | Bascula con Estadimetro         | 2,900.87        |
| 12431000 | Bascula con Estadimetro         | 2,900.87        |
| 12431000 | Bascula con Estadimetro         | 2,900.87        |
| 12431000 | Escalerilla                     | 1,186.68        |
| 12431000 | Negatoscopio                    | 2,335.66        |
| 12431000 | Pieza de Mano de Alta Velocidad | 3,712.00        |
| 12431000 | Seis Negatoscopios              | 14,013.96       |
| 12431000 | Pieza de Mano de Alta Velocidad | 3,712.00        |
| 12431000 | Sarten                          | 740.00          |
| 12431000 | Sarten                          | 740.00          |
| 12431000 | Diez y Ocho Basculas            | 44,413.12       |
| 12431000 | Nueve Cavitron                  | 85,100.01       |
| 12431000 | Campana de Flujo Laminar        | 62,699.16       |
| 12431000 | Treinta y Tres Equipos          | 823,459.35      |
| 12431000 | Parrilla de Calentamiento       | 18,398.69       |
| 12431000 | Parrilla de Calentamiento       | 18,398.69       |
| 12431000 | Congelador                      | 87,025.52       |
| 12431000 | DOPLER                          | 2,062.48        |
| 12431000 | DOPLER                          | 2,062.48        |
| 12431000 | Trans-Iluminador                | 27,724.00       |
| 12431000 | Cinco Robots                    | 34,499.96       |
| 12431000 | Base                            | 607.84          |
| 12431000 | Budinera                        | 599.72          |
| 12431000 | Ocho Comodos                    | 6,885.76        |
| 12431000 | Trece Estetoscopios             | 1,902.40        |
| 12431000 | Botiquin                        | 421.04          |
| 12431000 | Botiquin                        | 421.04          |
| 12431000 | Botiquin                        | 421.04          |
| 12431000 | Carro                           | 4,604.57        |
| 12431000 | Carro                           | 4,604.57        |
| 12431000 | Carro                           | 4,604.57        |
| 12431000 | Carro                           | 4,604.57        |
| 12431000 | Fotometro                       | 23,470.94       |
| 12431000 | Fotometro                       | 23,470.94       |
| 12431000 | Incubadora                      | 24,321.86       |
| 12431000 | Incubadora                      | 24,321.86       |
| 12431000 | Incubadora                      | 24,321.86       |
| 12431000 | Incubadora                      | 24,321.86       |
| 12431000 | Eyector Quirurgico              | 5,684.00        |
| 12431000 | Eyector Quirurgico              | 5,684.00        |
| 12431000 | Eyector Quirurgico              | 5,684.00        |
| 12431000 | Micromotor                      | 14,767.49       |
| 12431000 | Micromotor                      | 14,767.49       |
| 12431000 | Micromotor                      | 14,767.49       |
| 12431000 | Dinamometro                     | 4,850.00        |
| 12431000 | Estacion                        | 34,572.36       |
| 12431000 | Cinco Camas                     | 24,230.00       |
| 12431000 | Espejo                          | 7,483.97        |
| 12431000 | Espejo                          | 7,483.97        |
| 12431000 | Analizador                      | 16,364.12       |
| 12431000 | Siete Amalgadores               | 34,521.60       |
| 12431000 | Pieza de Mano                   | 2,900.00        |
| 12431000 | Pieza de Mano                   | 2,900.00        |
| 12431000 | Treinta y Cuatro Microscopios   | 668,951.56      |
| 12431000 | Veinte y Un Mesas               | 369,010.74      |
| 12431000 | Contador de Colonias            | 7,026.70        |
| 12431000 | Contador de Colonias            | 7,026.70        |

SISTEMA CONTABLE 2020  
RELACIÓN DE BIENES MUEBLES QUE COMPONEN SU PATRIMONIO  
Cuenta Pública de 2020

Fecha: 10/02/2021

| CÓDIGO   | DESCRIPCIÓN DEL BIEN                       | VALOR EN LIBROS |
|----------|--|-----------------|
| 12431000 | Cinco Electro Bisturie                     | 94,929.09       |
| 12431000 | Diez y Nueve Baunamómetros                 | 18,537.35       |
| 12431000 | Estufa                                     | 19,637.35       |
| 12431000 | Sistema                                    | 89,871.00       |
| 12431000 | Sistema                                    | 89,871.00       |
| 12431000 | Detector                                   | 499,999.85      |
| 12431000 | Olla                                       | 488.50          |
| 12431000 | Olla                                       | 488.50          |
| 12431000 | Olla                                       | 488.50          |
| 12431000 | Olla                                       | 488.50          |
| 12431000 | Bomba de vacío                             | 6,281.98        |
| 12431000 | Bomba de vacío                             | 6,281.98        |
| 12431000 | Cinco Cajas                                | 11,827.36       |
| 12431000 | Nebulizador                                | 778.49          |
| 12431000 | Maniquie                                   | 38,195.27       |
| 12431000 | Maniquie                                   | 38,195.27       |
| 12431000 | Maniquie                                   | 38,195.27       |
| 12431000 | Maniquie                                   | 38,195.27       |
| 12431000 | Nueve Balanzas Granatarias                 | 10,045.60       |
| 12431000 | Tococardiografo                            | 40,484.00       |
| 12431000 | Ocho Colchones                             | 33,013.78       |
| 12431000 | Liofilizadora                              | 122,679.28      |
| 12431000 | Fujometro                                  | 30,002.24       |
| 12431000 | Combo                                      | 41,507.50       |
| 12431000 | Combo                                      | 41,507.50       |
| 12431000 | Seis Micropipetas                          | 8,682.25        |
| 12431000 | Espactofometro                             | 108,437.96      |
| 12431000 | Espactofometro                             | 108,437.96      |
| 12431000 | Pinza                                      | 1,274.73        |
| 12431000 | Pinza                                      | 1,274.73        |
| 12431000 | Pinza                                      | 1,274.73        |
| 12431000 | Pinza                                      | 1,274.73        |
| 12431000 | Esqueleto                                  | 5,945.00        |
| 12431000 | Ocho Tripies                               | 4,361.60        |
| 12431000 | Doce Agitadores                            | 149,137.36      |
| 12431000 | Cinco Lamparas Fotocurables                | 14,838.19       |
| 12431000 | Once Plicometros                           | 22,450.00       |
| 12431000 | Veinte y Tres Unidades Dentales            | 1,047,257.83    |
| 12431000 | Horno                                      | 28,015.55       |
| 12431000 | Horno                                      | 28,015.55       |
| 12431000 | Horno                                      | 28,015.55       |
| 12431000 | Ocho Autoclaves                            | 165,181.68      |
| 12431000 | Horno de Secado                            | 39,388.32       |
| 12431000 | Horno de Secado                            | 39,388.32       |
| 12431000 | Mesa de Exploracion                        | 3,810.60        |
| 12431000 | Mesa de Exploracion                        | 3,810.60        |
| 12431000 | Ultrasonido                                | 31,864.81       |
| 12431000 | Ultrasonido                                | 31,864.81       |
| 12431000 | Ultrasonido                                | 31,864.81       |
| 12431000 | Baño Maria                                 | 15,105.91       |
| 12431000 | Baño Maria                                 | 15,105.91       |
| 12431000 | Baño Maria                                 | 15,105.91       |
| 12431000 | Aparato de Rayos X                         | 29,785.00       |
| 12431000 | Aparato de Rayos X                         | 29,785.00       |
| 12431000 | Fuente                                     | 2,650.01        |
| 12431000 | Fuente                                     | 2,650.01        |
| 12431000 | Parrilla                                   | 6,443.80        |
| 12431000 | Destilador                                 | 68,189.12       |
| 12431000 | Cincuenta y Cinco Microscopios Binoculares | 462,308.17      |
| 12431000 | Termociclador                              | 75,000.00       |
| 12431000 | Nueve Estetoscopios                        | 82,773.54       |
| 12431000 | Ocho Balanzas Analiticas                   | 130,055.44      |
| 12431000 | Bascula de Piso                            | 1,550.00        |
| 12431000 | Evaporador                                 | 95,135.08       |
| 12431000 | Microtomo                                  | 32,973.00       |
| 12431000 | Seis Estuches                              | 18,524.62       |
| 12431000 | Diez y Nueve Tamiz                         | 28,237.42       |
| 12431000 | Instrumental                               | 7,482.00        |
| 12431000 | Instrumental                               | 7,482.00        |
| 12431000 | Ocho Cubetas                               | 4,319.84        |
| 12431000 | Localizador                                | 5,684.00        |
| 12431000 | Localizador                                | 5,684.00        |
| 12431000 | Peachimetro                                | 7,113.70        |
| 12431000 | Peachimetro                                | 7,113.70        |
| 12431000 | Peachimetro                                | 7,113.70        |
| 12431000 | Peachimetro                                | 7,113.70        |
| 12431000 | Doce Estadímetros                          | 44,928.24       |
| 12431000 | Calibrador                                 | 2,378.00        |
| 12431000 | Centrifuga                                 | 11,753.70       |
| 12431000 | Centrifuga                                 | 11,753.70       |
| 12431000 | Refractometro                              | 2,317.68        |
| 12431000 | KIT  | 297.00          |
| 12431000 | KIT  | 297.00          |
| 12431000 | KIT  | 297.00          |
| 12431000 | KIT  | 297.00          |
| 12431000 | Diez y Seis Lamparas                       | 52,326.35       |
| 12431000 | Compresero                                 | 25,744.14       |
| 12431000 | Compresero                                 | 25,744.14       |
| 12431000 | Compresero                                 | 25,744.14       |





GOBIERNO CONSTITUCIONAL DEL ESTADO DE CHIAPAS  
UNIVERSIDAD DE CIENCIAS Y ARTES DE CHIAPAS

SISTEMA CONTABLE 2020  
RELACIÓN DE BIENES MUEBLES QUE COMPONEN SU PATRIMONIO  
Cuenta Pública de 2020

Fecha: 10/02/2021

| CÓDIGO   | DESCRIPCIÓN DEL BIEN            | VALOR EN LIBROS |
|----------|---------------------------------|-----------------|
| 12431000 | Campana                         | 132,199.40      |
| 12431000 | Campana                         | 132,199.40      |
| 12431000 | Centrifuga                      | 15,873.44       |
| 12431000 | Centrifuga                      | 15,873.44       |
| 12431000 | Centrifuga                      | 15,873.44       |
| 12431000 | Disco                           | 738.92          |
| 12431000 | Baño María                      | 11,767.80       |
| 12431000 | Baño María                      | 11,767.80       |
| 12431000 | Parrilla                        | 7,712.84        |
| 12431000 | Parrilla                        | 7,712.84        |
| 12431000 | Parrilla                        | 7,712.84        |
| 12431000 | Filtro                          | 21,808.00       |
| 12431000 | Veinte Botiquines               | 31,961.75       |
| 12431000 | Equipo                          | 3,434.10        |
| 12431000 | Equipo                          | 3,434.10        |
| 12431000 | Equipo                          | 3,434.10        |
| 12431000 | Parrilla de Calentamiento       | 13,145.12       |
| 12431000 | KIT                             | 16,488.18       |
| 12431000 | Parrilla                        | 6,551.68        |
| 12431000 | Parrilla                        | 6,551.68        |
| 12431000 | Regadera                        | 16,419.80       |
| 12431000 | Lava Ojos                       | 1,424.07        |
| 12431000 | Lava Ojos                       | 1,424.07        |
| 12431000 | Lava Ojos                       | 1,424.07        |
| 12431000 | Lava Ojos                       | 1,424.07        |
| 12431000 | Balanza Granataria              | 2,977.49        |
| 12431000 | Balanza Granataria              | 2,977.49        |
| 12431000 | Seis Recipientes                | 5,949.64        |
| 12431000 | Cintas                          | 300.00          |
| 12431000 | Cintas                          | 300.00          |
| 12431000 | Termometro                      | 6,714.95        |
| 12431000 | Plicometro                      | 500.01          |
| 12431000 | Antropometro                    | 3,000.00        |
| 12431000 | Calibrador                      | 2,843.16        |
| 12431000 | Calibrador                      | 2,843.16        |
| 12431000 | Pipeta                          | 3,194.64        |
| 12431000 | Equipo                          | 24,586.49       |
| 12431000 | Bascula                         | 783.00          |
| 12431000 | Diez y Siete Camas              | 208,265.24      |
| 12431000 | Nueve Botiquines                | 4,905.69        |
| 12431000 | Cinco Incubadoras               | 165,070.68      |
| 12431000 | Cinco Carros                    | 11,497.92       |
| 12431000 | Destructor                      | 3,786.24        |
| 12431000 | Destructor                      | 3,786.24        |
| 12431000 | Caminadora                      | 46,446.40       |
| 12431000 | Caminadora                      | 46,446.40       |
| 12431000 | Caminadora                      | 46,446.40       |
| 12431000 | Caminadora                      | 46,446.40       |
| 12431000 | Cinco Motores                   | 20,773.75       |
| 12431000 | Seis Peachímetros               | 51,065.00       |
| 12431000 | Refractometro                   | 8,557.26        |
| 12431000 | Lampara                         | 4,259.75        |
| 12431000 | Refractometro                   | 8,557.26        |
| 12431000 | Cinco Lamparas                  | 21,298.76       |
| 12431000 | Diez y Seis Estadímetros        | 40,015.36       |
| 12431000 | Ocho Charolas                   | 2,336.24        |
| 12431000 | Tanque                          | 2,488.20        |
| 12431000 | Tanque                          | 2,488.20        |
| 12431000 | Tanque                          | 2,488.20        |
| 12431000 | Medidor                         | 68,874.89       |
| 12431000 | Medidor                         | 68,874.89       |
| 12431000 | Medidor                         | 68,874.89       |
| 12431000 | Medidor                         | 68,874.89       |
| 12431000 | Refrigerador                    | 16,808.40       |
| 12431000 | Campana de Flujo Laminar        | 66,700.00       |
| 12431000 | Quince Tijeras                  | 15,631.52       |
| 12431000 | Cinco Basculas con estadímetros | 12,644.00       |
| 12431000 | Cuarenta y Dos Equipos          | 1,567,106.96    |
| 12431000 | Distancimetro                   | 15,041.72       |
| 12431000 | Distancimetro                   | 15,041.72       |
| 12431000 | Distancimetro                   | 15,041.72       |
| 12431000 | Distancimetro                   | 15,041.72       |
| 12431000 | Ocho Camillas                   | 53,803.36       |
| 12431000 | Treinta y Dos Sillas            | 199,410.22      |
| 12431000 | Veinte y Siete Basculas         | 61,733.77       |
| 12431000 | Cinco Doplers                   | 9,715.00        |
| 12431000 | Pipeta                          | 9,276.46        |
| 12431000 | Base                            | 488.07          |
| 12431000 | Diez Comodos                    | 8,717.40        |
| 12431000 | Molinete                        | 48,140.00       |
| 12431000 | Termometro                      | 359.60          |
| 12431000 | Sesenta Estetoscopios           | 15,892.00       |
| 12431000 | Aditamento                      | 185.60          |
| 12431000 | Veinte y Ocho Mesas             | 148,969.90      |
| 12431000 | Contador de Colonias            | 10,973.60       |
| 12431000 | Sistema                         | 239,870.99      |
| 12431000 | Sistema                         | 239,870.99      |
| 12431000 | Sistema                         | 239,870.99      |
| 12431000 | Vibrador                        | 2,990.00        |

**SISTEMA CONTABLE 2020**  
**RELACIÓN DE BIENES MUEBLES QUE COMPONEN SU PATRIMONIO**  
**Cuenta Pública de 2020**

Página 72 de 86

Fecha: 10/02/2021

| CÓDIGO   | DESCRIPCIÓN DEL BIEN  | VALOR EN LIBROS |
|----------|---|-----------------|
| 12431000 | Vibrador  | 2,990.00        |
| 12431000 | Vibrador  | 2,990.00        |
| 12431000 | Vibrador  | 2,990.00        |
| 12431000 | Diez y Siete Microscopios   | 566,416.75      |
| 12431000 | Estufa  | 43,766.80       |
| 12431000 | Collarin  | 342.20          |
| 12431000 | Collarin  | 342.20          |
| 12431000 | Collarin  | 342.20          |
| 12431000 | Collarin  | 342.20          |
| 12431000 | Collarin  | 342.20          |
| 12431000 | Veinte y Tres Glucometros   | 19,526.28       |
| 12431000 | Panel   | 5,730.40        |
| 12431000 | Panel   | 5,730.40        |
| 12431000 | Aparato   | 45,378.38       |
| 12431000 | Aparato   | 45,378.38       |
| 12431000 | Cinco Baunamometros   | 2,296.80        |
| 12431000 | Distancimetro   | 15,041.72       |
| 12431000 | Distancimetro   | 15,041.72       |
| 12431000 | Distancimetro   | 15,041.72       |
| 12431000 | Distancimetro   | 15,041.72       |
| 12431000 | Ocho Camillas   | 53,803.36       |
| 12431000 | Treinta y Dos Sillas  | 199,410.22      |
| 12431000 | Veinte y Siete Basculas   | 61,733.77       |
| 12431000 | Cinco Doplers   | 9,715.00        |
| 12431000 | Pipeta  | 9,276.46        |
| 12431000 | Base  | 488.07          |
| 12431000 | Diez Comodos  | 8,717.40        |
| 12431000 | Molinete  | 48,140.00       |
| 12431000 | Termometro  | 359.60          |
| 12431000 | Sesenta Estetoscopios   | 15,892.00       |
| 12431000 | Aditamento  | 185.60          |
| 12431000 | Espectometro (portatil, fuente de luz de deuterio(UV),rango longitud de onda 220 A 550      | 79,219.00       |
| 12431000 | Baño ultrasonico (0.75GAL/2.8LTS,TIMER digital, con calentamiento,120V)                     | 19,227.00       |
| 12431000 | Bascula (Capacidad de 40KG,minima de 100G,alimentacion 6VCA/600MA)                          | 1,550.00        |
| 12431000 | Medidor (DE PH/EC/TDS/temperatura)  | 5,951.99        |
| 12431000 | Termometro(Infrarojo, de temperatura -25°-6500°C,fuente de ALIM. Bateria DE 9V)             | 4,999.99        |
| 12431000 | Equipo(Recubridor giratorio de escritorio)  | 67,930.59       |
| 12431000 | Parrilla de calentamiento (Agitacion magnetica,pantalla digital,placa de ceramica vidriada) | 9,860.00        |
| 12431000 | Autoclave (En acero inoxidable,con manometro,valvula de escape y canastilla)                | 28,478.00       |
| 12431000 | Agitador (Magnético con plato de ceramica de MED.7.25X7.25",VEL.60 A 1200RPM)               | 15,439.60       |
| 12431000 | Equipo (KIT basico de cuantificacion QUBIT 3.0,con fluofimetro QUBIT 3.0)                   | 83,152.57       |
| 12431000 | Microscopio binocular (Ibvertido SIEDENTOPF inclinada a 45°,trinocular,iluminacion          | 133,662.78      |
| 12431000 | Microscopio binocular (otico cabezal inclinado 30°,giratorio 360°,fuente de luz LED)        | 59,493.55       |
| 12431000 | Regulador de nitrogeno  | 2,427.91        |
| 12431000 | Microscopio binocular(cabezal 45°,360° biologico,enfoque macrometrico y mrometrico          | 21,529.60       |
| 12431000 | Parrilla de calentamiento (agitacion, temperatura MAX.400°C,velocidad MAX.1,500 R.P.M.)     | 32,248.00       |
| 12431000 | Bascula (Capacidad de 200KG,minima de 400G,alimentacion 110VCA+-10%/60HZ)                   | 3,400.00        |
| 12431000 | Equipo (URINLIZER-50,semi automatizado, para determinacion quimica en orina)                | 27,608.00       |
| 12431000 | Unidad dental (Semi-electrico,sillon ascenso y descenso electrico,control manual)           | 30,000.00       |
| 12431000 | Camilla plastica de alta resistencia de polietileno, color amarillo brillante               | 11,999.98       |
| 12431000 | Equipo (DBO respirometro TRACK II,capacidad 6 botellas de 492ML)                            | 5,752.44        |
| 12431000 | Analizador de temperatura y humedad,de 4 canales,12 BITS,3 sensores internos                | 9,798.66        |
| 12431000 | Agitador orbital con control de velocidad de 40 A 300RPM)                                   | 25,052.86       |
| 12431000 | Secadora de manos electrica en aluminio KRAGEN  | 4,975.00        |
| 12431000 | Camara de electroforesis horizontal, capacidad de 32 muestras                               | 6,905.48        |
| 12431000 | Equipo de conjunto de calor y temperatura, energia termica                                  | 5,170.12        |
| 12431000 | Micropipeta variable 500-5000 UL  | 2,610.00        |
| 12431000 | Termometro infrarrojo digital tipo Pistol   | 950.00          |
| 12431000 | Medidor de concentracion de Clorofila operado por Microprocesador                           | 53,870.40       |
| 12431000 | Equipo KIT ACCUENTREN PLUS  | 4,190.00        |
| 12431000 | Equipo KIT ACCUENTREN PLUS  | 4,190.00        |
| 12431000 | Bascula con Analizador Corporal   | 2,300.00        |
| 12431000 | Bascula con Analizador composicion Corporal   | 2,300.00        |
| 12431000 | Espectofometro semi automatico MOCROLAB 400, mediciones Colorimetricas                      | 99,750.00       |
| 12431000 | Micropipeta Volumen Variable 1000-10000 UL  | 2,610.00        |
| 12431000 | Micropipeta Volumen Variable 1000-10000 UL  | 2,610.00        |
| 12431000 | Estadimetro con cinta Metrica Retractil   | 904.00          |
| 12431000 | Estadimetro con cinta Metrica Retractil   | 904.00          |
| 12431000 | Estadimetro con cinta Metrica Retractil   | 904.00          |
| 12431000 | Estadimetro con cinta Metrica Retractil   | 904.00          |
| 12431000 | Cinco Basculas con Analizadores composicion Corporal  | 16,250.00       |
| 12431000 | Medidor Laser de area FOLIAR, bateria recargable de 7.2 V.                                  | 169,676.00      |
| 12431000 | Termometro CRIOGENICO   | 15,878.00       |
| 12431000 | Agitador VORTAEX GENIE 2,120 V.   | 7,970.68        |
| 12431000 | Equipo Microestacion Climatica, registrador electronico de datos de 4 canales               | 14,733.84       |
| 12431000 | GLUCOMETRO PERFORMA ROCHE   | 876.38          |
| 12431000 | Estuche de diagnostico  | 5,046.00        |
| 12431000 | BAUNOMETRO ANEROIDE PORTATIL  | 864.20          |
| 12431000 | Mesa para laboratorio   | 12,528.00       |
| 12431000 | Aparato   | 1,252.80        |
| 12431000 | Camara  | 70,071.16       |
| 12431000 | Campana de Flujo Laminar  | 189,085.22      |
| 12431000 | Fotometro   | 4,259.52        |
| 12431000 | PLICOMETRO  | 4,833.17        |
| 12431000 | Mesa  | 41,427.50       |
| 12431000 | Medidor   | 7,742.15        |
| 12431000 | Collarin  | 680.34          |
| 12431000 | ESTEREOMICROSCOPIO  | 30,873.55       |
| 12431000 | Homo  | 51,739.52       |
| 12431000 | Espectrofometro   | 51,289.40       |

SISTEMA CONTABLE 2020  
RELACIÓN DE BIENES MUEBLES QUE COMPONEN SU PATRIMONIO  
Cuenta Pública de 2020

Fecha: 10/02/2021

| CÓDIGO   | DESCRIPCIÓN DEL BIEN                        | VALOR EN LIBROS        |
|----------|---|------------------------|
| 12431000 | Aparato de Rayos X                          | 33,454.40              |
| 12431000 | Maniquie                                    | 63,026.67              |
| 12431000 | Colorimetro                                 | 934.96                 |
| 12431000 | Penetrometro                                | 7,458.33               |
| 12431000 | Autoclave                                   | 36,744.02              |
| 12431000 | Juego de Tamices                            | 10,208.00              |
| 12431000 | Bascula                                     | 9,454.28               |
| 12431000 | Microscopio                                 | 20,656.15              |
| 12431000 | Balanza Granataria                          | 1,998.68               |
| 12431000 | Balanza                                     | 6,040.70               |
| 12431000 | Sonda                                       | 16,949.10              |
| 12431000 | Estetoscopio                                | 1,500.82               |
| 12431000 | Lava Ojos                                   | 6,003.00               |
| 12431000 | Dinamometro                                 | 8,523.47               |
| 12431000 | Baunamometro                                | 978.80                 |
| 12431000 | Baño Ultrasonico                            | 19,401.00              |
| 12431000 | Parrilla de Calentamiento                   | 7,424.00               |
| 12431000 | Refractrometro                              | 3,902.24               |
| 12431000 | Antropometro                                | 5,267.93               |
| 12431000 | Lampara                                     | 6,217.60               |
| 12431000 | Digestor                                    | 16,820.00              |
| 12431000 | Incubadora                                  | 23,292.80              |
| 12431000 | Agitador                                    | 7,656.00               |
| 12431000 | Deshidratador                               | 7,359.04               |
| 12431000 | BOMBA DE VACIO                              | 15,031.28              |
| 12431000 | Unidad Dental                               | 47,419.03              |
| 12431000 | Mocroscopio Binocular                       | 12,839.39              |
| 12431000 | Equipo                                      | 118,887.18             |
| 12431000 | Clinometro                                  | 3,899.18               |
| 12431000 | Rebanadora                                  | 7,665.00               |
| 12431000 | Regadera                                    | 15,080.00              |
| 12431000 | Estuche                                     | 3,299.04               |
| 12431000 | Oximetro                                    | 10,591.96              |
| 12431000 | Micropipeta                                 | 1,977.32               |
| 12431000 | Termociclador                               | 80,956.40              |
| 12431000 | Botiquin                                    | 477.90                 |
| 12431000 | Aditamento                                  | 94,812.60              |
| 12431000 | Balanza Analitica                           | 36,823.18              |
| 12431000 | Desfibrilador                               | 25,349.99              |
| 12431000 | Baño de Contraste                           | 28,756.40              |
| 12431000 | Analizador                                  | 76,504.39              |
| 12431000 | Botella                                     | 12,791.93              |
| 12431000 | Flujometro                                  | 12,719.81              |
| 12431000 | Negatoscopio                                | 907.58                 |
| 12431000 | Glucometro                                  | 375.84                 |
| 12431000 | Campana                                     | 132,199.40             |
| 12431000 | Centrifuga                                  | 15,873.44              |
| 12431000 | Disco                                       | 738.92                 |
| 12431000 | Baño Maria                                  | 11,767.80              |
| 12431000 | Mesa para laboratorio                       | 76,129.28              |
| 12431000 | Termometro                                  | 3,536.28               |
| 12431000 | Empacadora                                  | 24,897.49              |
| 12431000 | Destilador                                  | 76,327.42              |
| 12431000 | Sistema                                     | 26,274.00              |
| 12431000 | Prensa                                      | 19,028.91              |
| 12431000 | Estadimetro                                 | 2,344.41               |
| 12431000 | Parrilla                                    | 7,712.84               |
| 12431000 | Maquina                                     | 1,448.84               |
| 12431000 | Bascula                                     | 1,934.88               |
| 12431000 | Ocho Mesas para laboratorio                 | 100,224.00             |
| 12431000 | Quince Camaras                              | 1,051,067.37           |
| 12431000 | Diez Plicometros                            | 48,331.74              |
| 12431000 | Mesa  | 41,427.50              |
| 12431000 | Diez y Ocho Medidores                       | 139,358.67             |
| 12431000 | Ocho Collarines                             | 5,442.72               |
| 12431000 | ESTEREOMICROSCOPIO                          | 30,873.55              |
| 12431000 | ESTEREOMICROSCOPIO                          | 30,873.55              |
| 12431000 | ESTEREOMICROSCOPIO                          | 30,873.55              |
| 12431000 | Seis Hornos                                 | 310,437.10             |
| 12431000 | Aparato de Rayos X                          | 33,454.40              |
| 12431000 | Maniquie                                    | 63,026.67              |
| 12431000 | Maniquie                                    | 63,026.67              |
| 12431000 | Seis Autoclaves                             | 220,464.09             |
| 12431000 | Balanza Granataria                          | 1,998.68               |
| 12431000 | Balanza                                     | 6,040.70               |
| 12431000 | Balanza                                     | 6,040.70               |
| 12431000 | Sonda                                       | 16,949.10              |
| 12431000 | Sonda                                       | 16,949.10              |
| 12431000 | Dinamometro                                 | 8,523.47               |
| 12431000 | Baño Ultrasonico                            | 19,401.00              |
| 12431000 | Refractrometro                              | 3,902.24               |
| 12431000 | Regadera                                    | 15,080.00              |
| 12431000 | Seis Autoclaves                             | 220,464.09             |
| 12431000 | Aparato de Rayos X                          | 33,454.40              |
| 12431000 | Maniquie                                    | 63,026.67              |
| 12431000 | Horno                                       | 51,739.52              |
|          | <b>1244 VEHICULOS Y EQUIPO DE TANSPORTE</b> | <b>\$20,860,688.70</b> |
| 12441000 | Vehiculos y Equipo Terrestre                | 360,000.00             |
| 12441000 | Direccion de Administracion                 | 6,437,239.00           |

**SISTEMA CONTABLE 2020**  
**RELACIÓN DE BIENES MUEBLES QUE COMPONEN SU PATRIMONIO**  
**Cuenta Pública de 2020**

Página 74 de 86

Fecha: 10/02/2021

| CÓDIGO   | DESCRIPCIÓN DEL BIEN  | VALOR EN LIBROS        |
|----------|---|------------------------|
| 12441000 | Camioneta MITSUBISHI L200 Gasolina 4X2, MOD. 2021   | 394,393.00             |
| 12441000 | Vehiculos y Equipo Terrestre  | 708,022.00             |
| 12441000 | Vehiculos y Equipo Terrestre  | 375,666.99             |
| 12441000 | Vehiculos para la Direccion de Extension  | 240,000.00             |
| 12441000 | Vehiculos para el Centro de Desarrollo de Competitividad Laboral de Habilidades de Negocios     | 1,657,852.00           |
| 12441000 | Vehiculos para la Escuela de Biologia   | 870,633.76             |
| 12441000 | Vehiculos para la Secretaria General  | 315,435.00             |
| 12441000 | Vehiculos para la Escuela de Topografia   | 74,474.45              |
| 12441000 | Vehiculos y Equipo Terrestre  | 2,255,351.00           |
| 12441000 | Vehiculos y Equipo Terrestre  | 337,450.22             |
| 12441000 | Vehiculos para la Escuela de Psicologia   | 666,500.00             |
| 12441000 | Vehiculos para la Direccion de Tecnologias De Informacion                                       | 25,070.49              |
| 12441000 | Vehiculos para la Direccion de Extension  | 3,264.68               |
| 12441000 | Vehiculos para Rectoria   | 269,000.00             |
| 12441000 | Vehiculos para la Direccion de Administracion   | 1,498,966.04           |
| 12441000 | Otros Equipos de Transporte   | 22,900.00              |
| 12441000 | Vehiculos para la Direccion de Tecnologias de Informacion                                       | 182,666.00             |
| 12441000 | Vehiculos para la Secretaria General  | 117,400.00             |
| 12441000 | Vehiculos y Equipo Terrestre  | 1,515,649.78           |
| 12441000 | Vehiculo para Cesmeca   | 75,218.75              |
| 12441000 | Vehiculo para la Escuela de Biologia  | 65,325.02              |
| 12441000 | Vehiculo para Biologia Marina   | 333,250.00             |
| 12441000 | Vehiculo para la Direccion de Profesional Asociado (Oferta Educativa Regionalizada)             | 230,393.00             |
| 12441000 | Vehiculo para Rectoria  | 1,777,585.52           |
| 12441000 | Carrocerías y Remolques   | 13,862.00              |
| 12441000 | Carrocerías y Remolques   | 37,120.00              |
|          | <b>1246 MAQUINARIA, OTROS EQUIPOS Y HERRAMIENTAS</b>  | <b>\$71,744,919.52</b> |
| 12462000 | Tres Bombas   | 34,099.99              |
| 12462000 | Estacion TZTS-320R2 compensadores EDU   | 44,167.96              |
| 12462000 | Seis Pianos Digitales y Un Sistema LC3  | 81,650.00              |
| 12462000 | Balanza Analitica   | 33,941.60              |
| 12462000 | Dos Bombas  | 4,000.00               |
| 12462000 | Cinco Reguladores   | 41,086.27              |
| 12462000 | Balanza Analitica   | 23,084.00              |
| 12462000 | Transmisor FM Control Táctil  | 167,620.00             |
| 12462000 | Acondicionador de Linea Marca VOGAR   | 52,829.88              |
| 12462000 | SENSOR DE FLUJO DE AGUA MARCA SEA, MODELO YF-S201   | 1,844.40               |
| 12462000 | SWITCH HDMI EXTRACTOR DE AUDIO 4x2. MARCA: YUNZUO. MODELO: HY-4402-V0-C.                        | 2,333.50               |
| 12462000 | ADQUISICIÓN DE MODULO FV 270W   | 2,714.40               |
| 12462000 | PDU PARA RACK 1U MARCA TRIPPLITE MODELO PDUMH15   | 2,876.80               |
| 12462000 | GPS MARCA GARMIN MODELO ETREX 10 2,750.000 0.00 002 Tasa 0.160000 440.00 2,750.0                | 3,190.00               |
| 12462000 | MULTIMETRO PORTATIL DIGITAL AUTORANGO ESTANDAR MARCA UNI-T. 203+                                | 3,300.00               |
| 12462000 | GPS GARMIN ETREX 10. *MAPA BASE MUBNDIAL*PANTALLA MONOCROMA DE 2.2**                            | 4,257.20               |
| 12462000 | PANEL SOLAR 280W POLICRISTALINO 60 CELDAS MARCA CONNERA, ASTRILII280-P60                        | 6,284.69               |
| 12462000 | DETECTOR DE GASES, MARCA INFICON, MODELO: 718-202-G1  | 8,000.00               |
| 12462000 | ANALIZADOR DE MONOXIDO DE CARBONO, MARCA HONEYWELL INTERNATIONA L, INC., MODELO: MCXL-XWHM-Y-NA | 12,999.77              |
| 12462000 | MEDIDOR DE SOBREMESA DE PH/MV/°C.CALIBRACIÓN AUTOMÁTICA MARCA HANNA.MODELO HI221-01             | 16,887.00              |
| 12462000 | INVERSOR CENTRAL DE INTERCONEXIÓN 2KW MARCA GOODWE , GW2000-XS                                  | 17,000.00              |
| 12462000 | MUFLA CON INDICADOR DIGITAL AR-340  | 27,510.56              |
| 12462000 | PUNTO DE ACCESO PARA INTERIOR MARCA ALCATEL-LUCENT MODELO OMNIACCESS STELLAR AP1201             | 40,020.00              |
| 12462000 | PUNTO DE ACCESO PARA EXTERIOR MARCA ALCATEL LUNCET MODELO OMNIACCESS STELLAR OUTDOOR AP1361D    | 99,760.00              |
| 12462000 | OTROS EQUIPOS Y MAQUINARIA  | 68,488.41              |
| 12462000 | FUENTE DE EXCITACION FOTONICA EN LA REGION UV   | 6,467.00               |
| 12462000 | EQUIPO  | 4,180.98               |
| 12462000 | Secador Solar Indirecto con Circulsicion Pasiva de Aire   | 25,000.00              |
| 12462000 | Picadora Desintegradora de Forraje PDC30 con Remolque   | 54,000.00              |
| 12462000 | GPS GARMIN ETREX 10 GLONASS   | 4,000.00               |
| 12462000 | Dos Molinos   | 8,352.00               |
| 12462000 | Dos Compresoras   | 179,872.24             |
| 12462000 | Tres Aires Acondicionados   | 25,201.01              |
| 12462000 | Tres Telefonos Celulares  | 34,233.08              |
| 12462000 | Empacadora  | 14,999.99              |
| 12462000 | Dos Medidores Multirametrico  | 66,810.20              |
| 12462000 | Desbrosadora  | 5,299.99               |
| 12462000 | Cinco Colectora de Datos  | 125,000.00             |
| 12462000 | Espectrofotometro   | 14,616.00              |
| 12462000 | Cromatografo  | 408,444.12             |
| 12462000 | Estacion total  | 44,167.96              |
| 12462000 | Dos GPS   | 5,400.00               |
| 12462000 | Acondicionador  | 10,181.32              |
| 12462000 | Estacion  | 36,076.37              |
| 12462000 | Empacadora (Peso 10 KG, dimensiones 490 X 295 X 180 MM.)  | 14,999.99              |
| 12462000 | Molino de 2 Rodillos para Moler Grano   | 2,552.00               |
| 12462000 | Telefono Celular (Capacidad de 256GB, pantalla liquida retina HD,sistema operativo IOS 12.)     | 24,665.08              |
| 12462000 | Desbrosadora de cuchilla de gaolina con motor de 25CC de 2-Tiempos,motor de cigüeñal            | 5,299.99               |
| 12462000 | Dos Bombas (Fuente sumergible de 4.90 MTRS.)  | 4,000.00               |
| 12462000 | Molino de Alimento electricno de grano, café y cereales   | 5,800.00               |
| 12462000 | Estacion total (Prisma con laser precision angular)   | 44,167.96              |
| 12462000 | Bomba   | 849.00                 |
| 12462000 | Dos Flujometros   | 7,983.62               |
| 12462000 | Doce Baumanometros  | 4,643.92               |
| 12462000 | Telefono  | 493.00                 |
| 12462000 | Catorce Reguladores   | 20,062.00              |
| 12462000 | Bomba para Agua   | 4,344.71               |
| 12462000 | Dos Aires Acondicionados  | 66,618.20              |
| 12462000 | Rotomartillo  | 1,606.60               |
| 12462000 | Bateria   | 1,900.00               |
| 12462000 | Bomba   | 3,074.00               |
| 12462000 | 2 Dados   | 5,452.00               |

SISTEMA CONTABLE 2020  
RELACIÓN DE BIENES MUEBLES QUE COMPONEN SU PATRIMONIO  
Cuenta Pública de 2020

Fecha: 10/02/2021

| CÓDIGO   | DESCRIPCIÓN DEL BIEN  | VALOR EN LIBROS |
|----------|---|-----------------|
| 12462000 | Dos Pinzas  | 14,998.80       |
| 12462000 | Procesador de Alimentos   | 21,899.43       |
| 12462000 | Microcentrifuga   | 71,936.95       |
| 12462000 | Dos Radios Transmisores Receptores  | 8,740.28        |
| 12462000 | Baunametro  | 1,033.50        |
| 12462000 | Bomba   | 34,003.08       |
| 12462000 | Dos Estaciones Metereologicas   | 21,179.28       |
| 12462000 | Solarimetro   | 5,011.20        |
| 12462000 | Anemometro  | 4,500.80        |
| 12462000 | Termoreactor  | 23,698.80       |
| 12462000 | Fujometro   | 85,000.00       |
| 12462000 | Pontenciometro  | 17,000.00       |
| 12462000 | Navegador   | 3,000.00        |
| 12462000 | Cuatro Termohigrometro  | 9,778.10        |
| 12462000 | Dos Medidores   | 29,726.00       |
| 12462000 | Dos Computadoras Potatiles  | 59,476.76       |
| 12462000 | Dos Equipos   | 156,252.07      |
| 12462000 | Molino  | 14,132.70       |
| 12462000 | Compresora de Aire  | 2,438.44        |
| 12462000 | Destilador  | 49,682.80       |
| 12462000 | Interface   | 28,030.94       |
| 12462000 | Dos Multimetros   | 3,096.80        |
| 12462000 | Medidor   | 2,726.00        |
| 12462000 | Molino de Nixtamal  | 7,139.39        |
| 12462000 | Luxometro   | 6,948.40        |
| 12462000 | Dos Rotomartillos   | 4,609.84        |
| 12462000 | Soldadora   | 5,500.00        |
| 12462000 | Equipo  | 2,394.07        |
| 12462000 | Presurizador  | 3,062.40        |
| 12462000 | Dos Pinzas  | 20,450.80       |
| 12462000 | Dos Bombas  | 34,852.08       |
| 12462000 | Tres Drones   | 247,837.60      |
| 12462000 | GPS   | 4,999.99        |
| 12462000 | Bomba para Agua   | 2,400.01        |
| 12462000 | Dos Paneles   | 7,980.00        |
| 12462000 | Equipo de Electroforesis  | 23,799.99       |
| 12462000 | Dos Desionizador  | 98,344.80       |
| 12462000 | Cinco Equipos   | 239,511.07      |
| 12462000 | Oxiometro   | 12,875.77       |
| 12462000 | Distancimetro   | 5,941.52        |
| 12462000 | Molino  | 14,132.70       |
| 12462000 | Tres Herramientas   | 3,234.00        |
| 12462000 | Dos Multimetros   | 3,096.80        |
| 12462000 | Procesador de Alimentos   | 21,899.43       |
| 12462000 | Microcentrifuga   | 71,936.95       |
| 12462000 | Dos Radios Transmisiones Receptor   | 8,740.28        |
| 12462000 | Baunometro  | 1,033.50        |
| 12462000 | Dos Estaciones Metereologicas   | 21,179.28       |
| 12462000 | Solarimetro   | 5,011.20        |
| 12462000 | Termoreactor  | 23,698.80       |
| 12462000 | Tres Medidores  | 32,452.00       |
| 12462000 | Doce Computadoras Portatiles  | 59,476.76       |
| 12462000 | Compresora de Aire  | 2,438.44        |
| 12462000 | Luxometro   | 6,948.40        |
| 12462000 | Digestor  | 19,952.00       |
| 12462000 | Rotomartillo  | 1,455.83        |
| 12466000 | Equipos de Generacion Electrica, Aparatos y Accesorios Electricos                     | 6,936,340.08    |
| 12464000 | Sistemas de Aire Acondicionado, Calefaccion y de Regrigeracion Industrial y Comercial | 468,309.63      |
| 12465000 | Equipo de Comunicacion y Telecomunicacion   | 100,581.33      |
| 12462000 | Maquinaria y Equipo Industrial  | 226,441.86      |
| 12462000 | Rotomartillo  | 3,003.24        |
| 12462000 | Drone   | 46,900.00       |
| 12462000 | GPS   | 4,999.99        |
| 12462000 | Grabadora Reportera   | 1,699.20        |
| 12462000 | Cilindro  | 6,496.00        |
| 12462000 | Bomba   | 849.00          |
| 12462000 | Dos Drones  | 100,100.00      |
| 12462000 | GPS   | 4,999.99        |
| 12462000 | Bomba para Agua   | 2,400.01        |
| 12462000 | Dos Paneles   | 7,980.00        |
| 12462000 | Equipo de Electroforesis  | 23,799.99       |
| 12462000 | Dos Desionizador  | 98,344.80       |
| 12462000 | Tres Equipos  | 83,259.00       |
| 12462000 | Oximetro  | 12,875.77       |
| 12462000 | Distancimetro   | 5,941.52        |
| 12462000 | Tres Bombas   | 34,099.99       |
| 12462000 | Rotomartillo  | 3,003.24        |
| 12462000 | Soldadora   | 5,500.00        |
| 12462000 | Equipo  | 2,394.07        |
| 12462000 | 1 MOLINO  | 14,132.70       |
| 12462000 | Tres Herramientas   | 3,235.00        |
| 12462000 | Destilador  | 49,682.80       |
| 12462000 | Dos Multimetros   | 3,096.80        |
| 12462000 | Dos Medidores   | 5,452.00        |
| 12462000 | Drone   | 147,737.60      |
| 12462000 | Molino de Nixtamal  | 7,139.39        |
| 12462000 | Tres Bombas   | 34,100.01       |
| 12462000 | Bomba   | 849.00          |
| 12462000 | Drone   | 46,900.00       |

SISTEMA CONTABLE 2020  
RELACIÓN DE BIENES MUEBLES QUE COMPONEN SU PATRIMONIO  
Cuenta Pública de 2020

Página 76 de 86

Fecha: 10/02/2021

| CÓDIGO   | DESCRIPCIÓN DEL BIEN  | VALOR EN LIBROS |
|----------|---|-----------------|
| 12462000 | Ocho Conjunto de Bienes Inmuebles                                 | 83,108.62       |
| 12462000 | Equipos de Generación Eléctrica, Aparatos y Accesorios Eléctricos | 7,048,874.11    |
| 12462000 | Maquinaria y Equipo Industrial                                    | 1,247,671.10    |
| 12462000 | Diez Equipos  | 220,375.18      |
| 12462000 | Rotomartillo  | 1,110.96        |
| 12462000 | Rotomartillo  | 1,110.96        |
| 12462000 | Rotomartillo  | 1,110.96        |
| 12462000 | Herramientas  | 1,299.50        |
| 12462000 | Herramientas  | 1,299.50        |
| 12462000 | Treinta Equipos   | 771,159.34      |
| 12462000 | Sierra  | 2,813.50        |
| 12462000 | Sierra  | 2,813.50        |
| 12462000 | Sierra  | 2,813.50        |
| 12462000 | Sierra  | 2,813.50        |
| 12462000 | Cepillo   | 7,904.15        |
| 12462000 | Esmeriladora  | 2,629.00        |
| 12462000 | Taladro   | 1,814.25        |
| 12462000 | Taladro   | 1,814.25        |
| 12462000 | Tanque  | 1,367.00        |
| 12462000 | Siete Aires Acondicionados  | 138,013.32      |
| 12462000 | Fumigadora  | 1,653.00        |
| 12462000 | Esmeril   | 1,425.00        |
| 12462000 | Desabrosadora   | 3,279.85        |
| 12462000 | Cortador  | 2,919.00        |
| 12462000 | Equipo  | 3,269.00        |
| 12462000 | Cortador  | 2,919.00        |
| 12462000 | Equipo  | 3,269.00        |
| 12462000 | Equipo  | 3,269.00        |
| 12462000 | Telefono  | 4,437.00        |
| 12462000 | Cargador  | 499.90          |
| 12462000 | Bomba   | 8,725.70        |
| 12462000 | Cilindro  | 561.63          |
| 12462000 | Bomba   | 8,725.70        |
| 12462000 | Estacion Total  | 303,427.00      |
| 12462000 | Amplificador  | 7,006.00        |
| 12462000 | Mufa  | 25,465.01       |
| 12462000 | Amplificador  | 7,006.00        |
| 12462000 | Secadora  | 56,000.00       |
| 12462000 | Secadora  | 56,000.00       |
| 12462000 | Estacion Meteorologica  | 18,317.56       |
| 12462000 | Estacion Meteorologica  | 18,317.56       |
| 12462000 | Estacion Meteorologica  | 18,317.56       |
| 12462000 | Estacion Meteorologica  | 18,317.56       |
| 12462000 | Podadora  | 10,440.00       |
| 12462000 | Rotomartillo  | 1,194.00        |
| 12462000 | Rotomartillo  | 1,194.00        |
| 12462000 | Calentador  | 9,934.82        |
| 12462000 | Calentador  | 9,934.82        |
| 12462000 | Calentador  | 9,934.82        |
| 12462000 | Horno   | 37,534.66       |
| 12462000 | Analizador  | 116,214.10      |
| 12462000 | Analizador  | 116,214.10      |
| 12462000 | Analizador  | 116,214.10      |
| 12462000 | Baño Ecologico  | 40,600.00       |
| 12462000 | Plato   | 9,906.40        |
| 12462000 | Termohigrometro   | 2,804.88        |
| 12462000 | Sierra  | 1,899.00        |
| 12462000 | Bomba para Fumigar  | 1,265.00        |
| 12462000 | Filtro  | 3,783.62        |
| 12462000 | Doce Sistemas   | 2,014,799.30    |
| 12462000 | Antena  | 1,484.80        |
| 12462000 | Antena  | 1,484.80        |
| 12462000 | Seis Medidores  | 193,308.18      |
| 12462000 | Cinuenta y Un Estufas   | 211,004.00      |
| 12462000 | Seis Brujulas   | 4,630.40        |
| 12462000 | Cinco Pinzas  | 10,649.04       |
| 12462000 | Multimedidor  | 493.00          |
| 12462000 | Router  | 1,679.20        |
| 12462000 | Generador   | 3,857.00        |
| 12462000 | Equipo de Iluminacion   | 4,640.00        |
| 12462000 | Esmeriladora  | 1,706.00        |
| 12462000 | Tanque  | 664.50          |
| 12462000 | Tanque  | 664.50          |
| 12462000 | Ocho Aires Acondicionados   | 75,453.79       |
| 12462000 | Fax   | 1,847.68        |
| 12462000 | Telefono Celular  | 4,495.34        |
| 12462000 | Telefono Celular  | 4,495.34        |
| 12462000 | Estacion  | 233,791.01      |
| 12462000 | Controlador   | 29,123.20       |
| 12462000 | Manometro   | 20,252.44       |
| 12462000 | Bateria   | 44,890.00       |
| 12462000 | Panel Solar   | 6,449.44        |
| 12462000 | Bateria   | 44,890.00       |
| 12462000 | Ocho Paneles Solares  | 51,595.49       |
| 12462000 | Cinco Ganchos Herperologicos                                      | 2,646.54        |
| 12462000 | Cinco Trampas   | 15,705.53       |
| 12462000 | Unidad  | 80,151.00       |
| 12462000 | Unidad  | 80,151.00       |
| 12462000 | Unidad  | 80,151.00       |

SISTEMA CONTABLE 2020  
RELACIÓN DE BIENES MUEBLES QUE COMPONEN SU PATRIMONIO  
Cuenta Pública de 2020

Fecha: 10/02/2021

| CÓDIGO   | DESCRIPCIÓN DEL BIEN       | VALOR EN LIBROS |
|----------|----------------------------|-----------------|
| 12462000 | Doce Radios                | 32,011.98       |
| 12462000 | Bafle                      | 3,616.00        |
| 12462000 | Bafle                      | 3,616.00        |
| 12462000 | Sensor                     | 6,115.81        |
| 12462000 | Compresora de Aire         | 7,192.00        |
| 12462000 | Compresora de Aire         | 7,192.00        |
| 12462000 | Detector                   | 48,046.04       |
| 12462000 | Diez y Seis Estadales      | 15,295.18       |
| 12462000 | Deshumificador             | 4,042.00        |
| 12462000 | Deshumificador             | 4,042.00        |
| 12462000 | Deshumificador             | 4,042.00        |
| 12462000 | Agitador                   | 1,962.72        |
| 12462000 | Planta electrica 300       | 45,048.60       |
| 12462000 | Veinte y Cinco Equipos     | 536,293.07      |
| 12462000 | Cinco GPS                  | 29,012.00       |
| 12462000 | Cinco Telefonos            | 13,210.08       |
| 12462000 | Camara                     | 118,489.61      |
| 12462000 | Soporte                    | 142,321.65      |
| 12462000 | Soporte                    | 142,321.65      |
| 12462000 | Inversor                   | 57,088.84       |
| 12462000 | Inversor                   | 57,088.84       |
| 12462000 | Inversor                   | 57,088.84       |
| 12462000 | Inversor                   | 57,088.84       |
| 12462000 | Nivel                      | 8,685.18        |
| 12462000 | Cronometro                 | 1,902.40        |
| 12462000 | Once Niveles               | 95,537.00       |
| 12462000 | Cronometro                 | 1,902.40        |
| 12462000 | Cronometro                 | 1,902.40        |
| 12462000 | Cronometro                 | 1,902.40        |
| 12462000 | Cronometro                 | 1,902.40        |
| 12462000 | Cronometro                 | 1,902.40        |
| 12462000 | Muestreador                | 70,760.00       |
| 12462000 | Termoagitador              | 5,938.16        |
| 12462000 | Cargador                   | 373.74          |
| 12462000 | Termoagitador              | 5,938.16        |
| 12462000 | Termoagitador              | 5,938.16        |
| 12462000 | Termoagitador              | 5,938.16        |
| 12462000 | Lijadora                   | 1,634.10        |
| 12462000 | Calorimetro                | 541,397.52      |
| 12462000 | Muktimetro                 | 2,234.81        |
| 12462000 | Lijadora                   | 1,634.10        |
| 12462000 | KIT                        | 47,489.66       |
| 12462000 | KIT                        | 47,489.66       |
| 12462000 | KIT                        | 47,489.66       |
| 12462000 | KIT                        | 47,489.66       |
| 12462000 | Modulo                     | 300,985.66      |
| 12462000 | Cautin                     | 208.99          |
| 12462000 | Modulo                     | 300,985.66      |
| 12462000 | Pinza                      | 365.40          |
| 12462000 | Pinza                      | 365.40          |
| 12462000 | Aire Acondicionado         | 18,515.05       |
| 12462000 | Aire Acondicionado         | 18,515.05       |
| 12462000 | Aire Acondicionado         | 18,515.05       |
| 12462000 | Aire Acondicionado         | 18,515.05       |
| 12462000 | Telefono                   | 1,415.00        |
| 12462000 | Telefono                   | 1,415.00        |
| 12462000 | Telefono                   | 1,415.00        |
| 12462000 | Ocho Cargadores            | 3,858.84        |
| 12462000 | Fumigadora                 | 945.40          |
| 12462000 | Herramientas               | 1,085.76        |
| 12462000 | Rotomartillo               | 1,110.96        |
| 12462000 | Rotomartillo               | 1,110.96        |
| 12462000 | Rotomartillo               | 1,110.96        |
| 12462000 | Rotomartillo               | 1,110.96        |
| 12462000 | Herramientas               | 1,299.50        |
| 12462000 | Herramientas               | 1,299.50        |
| 12462000 | Sierra                     | 2,813.50        |
| 12462000 | Sierra                     | 2,813.50        |
| 12462000 | Sierra                     | 2,813.50        |
| 12462000 | Sierra                     | 2,813.50        |
| 12462000 | Cepillo                    | 7,904.15        |
| 12462000 | Esmeriladora               | 2,629.00        |
| 12462000 | Taladro                    | 1,814.25        |
| 12462000 | Taladro                    | 1,814.25        |
| 12462000 | Tanque                     | 1,367.00        |
| 12462000 | Siete Aires Acondicionados | 138,013.32      |
| 12462000 | Fumigadora                 | 1,653.00        |
| 12462000 | Esmeril                    | 1,425.00        |
| 12462000 | Desabrosadora              | 3,279.85        |
| 12462000 | Cortador                   | 2,919.00        |
| 12462000 | Equipo                     | 3,269.00        |
| 12462000 | Cortador                   | 2,919.00        |
| 12462000 | Equipo                     | 3,269.00        |
| 12462000 | Equipo                     | 3,269.00        |
| 12462000 | Telefono                   | 4,437.00        |
| 12462000 | Cargador                   | 499.90          |
| 12462000 | Bomba                      | 8,725.70        |
| 12462000 | Cilindro                   | 561.63          |

SISTEMA CONTABLE 2020  
RELACIÓN DE BIENES MUEBLES QUE COMPONEN SU PATRIMONIO  
Cuenta Pública de 2020

Fecha: 10/02/2021

| CÓDIGO   | DESCRIPCIÓN DEL BIEN         | VALOR EN LIBROS |
|----------|------------------------------|-----------------|
| 12462000 | Bomba                        | 8,725.70        |
| 12462000 | Estacion Total               | 303,427.00      |
| 12462000 | Amplificador                 | 7,006.00        |
| 12462000 | Mufla                        | 25,465.01       |
| 12462000 | Amplificador                 | 7,006.00        |
| 12462000 | Secadora                     | 56,000.00       |
| 12462000 | Secadora                     | 56,000.00       |
| 12462000 | Estacion Meteorologica       | 18,317.56       |
| 12462000 | Estacion Meteorologica       | 18,317.56       |
| 12462000 | Estacion Meteorologica       | 18,317.56       |
| 12462000 | Estacion Meteorologica       | 18,317.56       |
| 12462000 | Podadora                     | 10,440.00       |
| 12462000 | Rotomartillo                 | 1,194.00        |
| 12462000 | Rotomartillo                 | 1,194.00        |
| 12462000 | Calentador                   | 9,934.82        |
| 12462000 | Calentador                   | 9,934.82        |
| 12462000 | Calentador                   | 9,934.82        |
| 12462000 | Horno                        | 37,534.66       |
| 12462000 | Analizador                   | 116,214.10      |
| 12462000 | Analizador                   | 116,214.10      |
| 12462000 | Analizador                   | 116,214.10      |
| 12462000 | Baño Ecologico               | 40,600.00       |
| 12462000 | Plato                        | 9,906.40        |
| 12462000 | Termohigrometro              | 2,804.88        |
| 12462000 | Sierra                       | 1,899.00        |
| 12462000 | Bomba para Fumigar           | 1,265.00        |
| 12462000 | Filtro                       | 3,783.62        |
| 12462000 | Doce Sistemas                | 2,206,021.70    |
| 12462000 | Antena                       | 1,484.80        |
| 12462000 | Antena                       | 1,484.80        |
| 12462000 | Seis Medidores               | 193,308.18      |
| 12462000 | Cincuenta y Un Estufas       | 211,004.00      |
| 12462000 | Seis Brujulas                | 4,630.40        |
| 12462000 | Cinco Pinzas                 | 10,649.04       |
| 12462000 | Multimedidor                 | 493.00          |
| 12462000 | Router                       | 1,679.20        |
| 12462000 | Generador                    | 3,857.00        |
| 12462000 | Equipo de Iluminacion        | 4,640.00        |
| 12462000 | Esmeriladora                 | 1,706.00        |
| 12462000 | Tanque                       | 664.50          |
| 12462000 | Tanque                       | 664.50          |
| 12462000 | Ocho Aires Acondicionados    | 75,453.79       |
| 12462000 | Fax                          | 1,847.68        |
| 12462000 | Telefono Celular             | 4,495.34        |
| 12462000 | Telefono Celular             | 4,495.34        |
| 12462000 | Estacion                     | 233,791.01      |
| 12462000 | Controlador                  | 29,123.20       |
| 12462000 | Manometro                    | 20,252.44       |
| 12462000 | Bateria                      | 44,890.00       |
| 12462000 | Panel Solar                  | 6,449.44        |
| 12462000 | Bateria                      | 44,890.00       |
| 12462000 | Ocho Paneles Solares         | 51,595.49       |
| 12462000 | Cinco Ganchos Herperologicos | 2,646.54        |
| 12462000 | Cinco Trampas                | 15,705.53       |
| 12462000 | Unidad                       | 80,151.00       |
| 12462000 | Unidad                       | 80,151.00       |
| 12462000 | Unidad                       | 80,151.00       |
| 12462000 | Doce Radios                  | 32,011.98       |
| 12462000 | Bafle                        | 3,616.00        |
| 12462000 | Bafle                        | 3,616.00        |
| 12462000 | Sensor                       | 6,115.81        |
| 12462000 | Compresora de Aire           | 7,192.00        |
| 12462000 | Compresora de Aire           | 7,192.00        |
| 12462000 | Detector                     | 48,046.04       |
| 12462000 | Quince Estadales             | 7,830.00        |
| 12462000 | Deshumificador               | 4,042.00        |
| 12462000 | Deshumificador               | 4,042.00        |
| 12462000 | Deshumificador               | 4,042.00        |
| 12462000 | Agitador                     | 1,962.72        |
| 12462000 | Planta electrica 300         | 45,048.60       |
| 12462000 | Veinte y Cinco Equipos       | 536,293.07      |
| 12462000 | Cinco GPS                    | 29,012.00       |
| 12462000 | Cinco Telefonos              | 13,210.08       |
| 12462000 | Camara                       | 118,489.61      |
| 12462000 | Soporte                      | 142,321.65      |
| 12462000 | Soporte                      | 142,321.65      |
| 12462000 | Inversor                     | 57,088.84       |
| 12462000 | Inversor                     | 57,088.84       |
| 12462000 | Inversor                     | 57,088.84       |
| 12462000 | Inversor                     | 57,088.84       |
| 12462000 | Nivel                        | 8,685.18        |
| 12462000 | Cronometro                   | 1,902.40        |
| 12462000 | Once Niveles                 | 95,537.00       |
| 12462000 | Seis Cronometros             | 11,414.40       |
| 12462000 | Muestreador                  | 70,760.00       |
| 12462000 | Termoagitador                | 5,938.16        |
| 12462000 | Cargador                     | 373.74          |
| 12462000 | Cinco Termoagitadores        | 29,690.78       |



SISTEMA CONTABLE 2020  
RELACIÓN DE BIENES MUEBLES QUE COMPONEN SU PATRIMONIO  
Cuenta Pública de 2020

Fecha: 10/02/2021

| CÓDIGO   | DESCRIPCIÓN DEL BIEN   | VALOR EN LIBROS |
|----------|--|-----------------|
| 12462000 | Lijadora   | 1,634.10        |
| 12462000 | Calorimetro  | 541,397.52      |
| 12462000 | Muktimetro   | 2,234.81        |
| 12462000 | Lijadora   | 1,634.10        |
| 12462000 | KIT  | 47,489.66       |
| 12462000 | KIT  | 47,489.66       |
| 12462000 | KIT  | 47,489.66       |
| 12462000 | KIT  | 47,489.66       |
| 12462000 | Modulo   | 300,985.66      |
| 12462000 | Cautin   | 208.99          |
| 12462000 | Modulo   | 300,985.66      |
| 12462000 | Pinza  | 365.40          |
| 12462000 | Pinza  | 365.40          |
| 12462000 | Aire Acondicionado   | 18,515.05       |
| 12462000 | Aire Acondicionado   | 18,515.05       |
| 12462000 | Aire Acondicionado   | 18,515.05       |
| 12462000 | Aire Acondicionado   | 18,515.05       |
| 12462000 | Telefono   | 1,415.00        |
| 12462000 | Telefono   | 1,415.00        |
| 12462000 | Telefono   | 1,415.00        |
| 12462000 | Ocho Cargadores  | 3,858.84        |
| 12462000 | Fumigadora   | 945.40          |
| 12462000 | Herramientas   | 1,085.76        |
| 12462000 | Telefono celular   | 2,349.15        |
| 12462000 | Telefono   | 519.00          |
| 12462000 | GPS  | 4,599.01        |
| 12462000 | Banda ancha  | 459.00          |
| 12462000 | Veinte y Dos Aires Acondicionados  | 225,595.64      |
| 12462000 | Telefono celular   | 7,289.42        |
| 12462000 | Telefono celular   | 7,289.42        |
| 12462000 | Desabrosadora  | 1,499.00        |
| 12462000 | Aspersor   | 1,500.00        |
| 12462000 | Mancerina  | 542.30          |
| 12462000 | Mancerina  | 542.30          |
| 12462000 | Podadora   | 3,533.37        |
| 12462000 | Estacion Total   | 126,904.00      |
| 12462000 | Procesador   | 19,662.00       |
| 12462000 | Estacion Total   | 126,904.00      |
| 12462000 | Tina   | 34,802.05       |
| 12462000 | Bomba  | 458.20          |
| 12462000 | Bomba  | 458.20          |
| 12462000 | Refractometro  | 14,024.40       |
| 12462000 | Refractometro  | 14,024.40       |
| 12462000 | Mufla  | 13,572.00       |
| 12462000 | Rotomartillo   | 12,020.00       |
| 12462000 | Rotomartillo   | 12,020.00       |
| 12462000 | Siete Herramientas   | 20,004.21       |
| 12462000 | Cromatografo   | 1,429,120.00    |
| 12462000 | Pistola  | 3,979.67        |
| 12462000 | Sierra   | 3,165.00        |
| 12462000 | Bomba para agua  | 711.07          |
| 12462000 | Maquina  | 35,043.60       |
| 12462000 | Filtro   | 352,617.16      |
| 12462000 | Filtro   | 352,617.16      |
| 12462000 | Filtro   | 352,617.16      |
| 12462000 | Filtro   | 352,617.16      |
| 12462000 | Diez Sistemas  | 1,547,652.56    |
| 12462000 | Osciloscopio   | 6,264.00        |
| 12462000 | Router   | 23,658.20       |
| 12462000 | Diez Brujulas  | 10,982.88       |
| 12462000 | Medidor  | 5,219.21        |
| 12462000 | Medidor  | 5,219.21        |
| 12462000 | Medidor  | 5,219.21        |
| 12462000 | Balanza Granataria   | 828.24          |
| 12462000 | Balanza Granataria   | 828.24          |
| 12462000 | Balanza Granataria   | 828.24          |
| 12462000 | Balanza Granataria   | 828.24          |
| 12462000 | Generador  | 249,118.02      |
| 12462000 | Generador  | 249,118.02      |
| 12462000 | Veinte y Dos Aires Acondicionados  | 220,351.08      |
| 12462000 | Receptor Satelital   | 111,693.50      |
| 12462000 | Fax  | 2,138.46        |
| 12462000 | Fax  | 2,138.46        |
| 12462000 | Telefono celular   | 2,692.84        |
| 12462000 | Telefono celular   | 2,692.84        |
| 12462000 | Fotometro  | \$23,594.40     |
| 12462000 | Analizador de energia juego de puntas de prueba TLS430 pinzas codigo     | 161,428.50      |
| 12462000 | Sistema de Bombeo primario bomba mecanica de paletas 110V. USA OME 25    | 75,660.00       |
| 12462000 | Sistema de videoconferencia lineade 3.5MM. Estereo dos puertos USB       | 192,631.08      |
| 12462000 | Radio portatil 5 WATTS de potencia, 16 canales, PASSWORD de datos        | 3,120.40        |
| 12462000 | Radio portatil 5 WATTS de potencia, 16 canales, PASSWORD de datos        | 3,120.40        |
| 12462000 | Radio portatil 5 WATTS de potencia, 16 canales, PASSWORD de datos        | 3,120.40        |
| 12462000 | Radio portatil 5 WATTS de potencia, 16 canales, PASSWORD de datos        | 3,120.40        |
| 12462000 | Radio portatil 5 WATTS de potencia, 16 canales, PASSWORD de datos        | 3,395.00        |
| 12462000 | Rotomartillo 15/16 780 W   | 6,291.14        |
| 12462000 | Aire acondicionado MINI-SPLIT 1800 BTU .220/1/60                         | 10,696.36       |
| 12462000 | Aire acondicionado tipo MINI-SPLIT capacidad de 17000 BTU/HR a 220 VOLTS | 650.00          |
| 12462000 | Rotomartillo 550 WATTS 1/2"  | 97,092.00       |
| 12462000 | Horno tubular soporte para funcionamiento horizontal o vertical          | 9,077.00        |
| 12462000 | Tableta ATOM Z3735F 2G 32G WIN 8.1 PRO WIFI negro                        | 9,077.00        |

**SISTEMA CONTABLE 2020**  
**RELACIÓN DE BIENES MUEBLES QUE COMPONEN SU PATRIMONIO**  
**Cuenta Pública de 2020**

Página 80 de 86

Fecha: 10/02/2021

| CÓDIGO   | DESCRIPCIÓN DEL BIEN  | VALOR EN LIBROS |
|----------|---|-----------------|
| 12462000 | Router KIT de ½ 3709 y 5 puntas   | 1,531.43        |
| 12462000 | PEACHIMETRO tipo lapiz 0.0 a 14.0   | 1,740.00        |
| 12462000 | Sierra sable SAWZALL 11 AMPS ¾ LENGTH STROKE  | 2,899.00        |
| 12462000 | AUTOCLAVE en acero inoxidable con manometro valvula de escape y canastilla                  | 28,478.00       |
| 12462000 | Disco duro externo capacidad 1TB entrada USB 2.5 col. negro/azul                            | 1,276.20        |
| 12462000 | Horno tostador de 12 pulgadas   | 6,000.00        |
| 12462000 | Procesador de alimentos capacidad de 14 tazas 3.31 LT.                                      | 6,000.00        |
| 12462000 | Router Mini con 4 ejes herramientas software  | 45,135.60       |
| 12462000 | Bomba 1 HP  |                 |
| 12462000 | Taladro inalambrico 3/8" industrial 12 V. funciones taladro y destornillador                | 3,062.40        |
| 12462000 | Estacion total con plomada laser resolucion de pantalla de 1"5"                             | 111,362.90      |
| 12462000 | Escalera extension escala XL-24   | 2,045.00        |
| 12462000 | Planta electrica 300 AMP  | 3,256.10        |
| 12462000 | Adaptador de interfaz de puerto USB IEEE-488 .2 USB-AGPIB                                   | 15,815.44       |
| 12462000 | Adaptador de interfaz de puerto USB IEEE-488 .2 USB-AGPIB                                   | 15,815.44       |
| 12462000 | Sistema de videoconferencias para 6 sitios remotos, licencia 1080P soporte                  | 215,070.77      |
| 12462000 | FLUJOMETRO digital de masa de gas rango 0-10 L/MIN PARA AIRE/N2/CO                          | 37,236.00       |
| 12462000 | Telefono multilinea 12 teclas programables con LED de color DUAL                            | 1,567.16        |
| 12462000 | Telefono multilinea 12 teclas programables con LED de color DUAL                            | 1,567.16        |
| 12462000 | Telefono digital 14 teclas programables 2 lineas LCD 5 teclas de funcion                    | 3,906.88        |
| 12462000 | Quince Registradores de datos carcasa de proteccion sensor de humedad                       | 75,463.80       |
| 12462000 | Panel solar fotovoltaico de 155 WP con estructura   | 12,000.00       |
| 12462000 | ESCAREADOR DTE7 C/8 puntas  | 9,164.00        |
| 12462000 | ESCAREADOR DTE7 C/8 puntas  | 9,164.00        |
| 12462000 | ESMERILADORA MINI 4 ½   | 1,003.63        |
| 12462000 | Bomba de vacio de 300LTS/MIN, micro motor 1HP MED. 49X36X39 CM de 120 volts                 | 56,492.00       |
| 12462000 | Desmalezadora con cuchilla  | 5,097.49        |
| 12462000 | Disco duro externo capacidad 1BTS   | 1,999.00        |
| 12462000 | Carro rojo 5 gavetas  | 177,074.00      |
| 12462000 | Bomba aspersora tipo mochila capacidad de 15 LTS.   | 971.49          |
| 12462000 | Bomba aspersora tipo mochila capacidad de 15 LTS.   | 971.49          |
| 12462000 | Aire acondicionado mini split capacidad 33,400 BTU/H col. blanco refrigerante R22           | 20,184.00       |
| 12462000 | Aire acondicionado mini split capacidad 33,400 BTU/H col. blanco refrigerante R22           | 20,184.00       |
| 12462000 | Aire acondicionado mini split capacidad 33,400 BTU/H col. blanco refrigerante R22           | 20,184.00       |
| 12462000 | Aire acondicionado mini split capacidad 33,400 BTU/H col. blanco refrigerante R22           | 20,184.00       |
| 12462000 | Telefono 12 teclas programables LED de color DUAL intercomunicador                          | 1,728.40        |
| 12462000 | PEACHIMETRO   | 2,204.00        |
| 12462000 | PEACHIMETRO   | 2,204.00        |
| 12462000 | Osciloscopio digital portatil con Display LCD TOUCH, 2 canales analogicos                   | 10,000.00       |
| 12462000 | Osciloscopio digital portatil con Display LCD TOUCH, 2 canales analogicos                   | 23,830.58       |
| 12462000 | Deshumificador con dimensiones de 15 1/6"x17 3/4"x25", diseño portatil con controles        | 6,496.00        |
| 12462000 | Deshumificador con dimensiones de 15 1/6"x17 3/4"x25", diseño portatil con controles        | 6,496.00        |
| 12462000 | Deshumificador con dimensiones de 15 1/6"x17 3/4"x25", diseño portatil con controles        | 6,496.00        |
| 12462000 | Analizador de calidad electrica   | 4,464.70        |
| 12462000 | Sistema de adquisicion de datos   | 8,500.00        |
| 12462000 | Horno tubular compacto para ensayos en laboratorios   | 107,158.02      |
| 12462000 | Telefono analogo de memoria de identificador, tecla de navegacion                           | 429.20          |
| 12462000 | Telefono analogo de memoria de identificador, tecla de navegacion                           | 429.20          |
| 12462000 | Telefono analogo de memoria de identificador, tecla de navegacion                           | 429.20          |
| 12462000 | Medidor de aislamiento 2000 MOHMS, pantalla LCD DE 3 ½ Digits                               | 5,821.07        |
| 12462000 | Medidor de tierra fisica, digital con microprocesador, bateria interna recargable           | 28,225.80       |
| 12462000 | Medidor de campo, indicador LED en parte frontal, 6 entradas VCC, 4 VCA                     | 62,284.46       |
| 12462000 | Pinza Amperimetrica de medicion de potencia, Monofasica de 45 MM                            | 4,998.41        |
| 12462000 | Equipo de banco de prueba de energia, con motor SIEMENS modelo 7.5 HO N/S Q-2M15T3760 GM 82 | 23,650.00       |
| 12462000 | Medidor de pantalla tactil, bateria recargable, adaptador externo memoria 15 MBYTES         | 129,108.00      |
| 12462000 | Equipo de pararrayos para alta incidencia de cobre, sistema a tierra                        | 94,000.00       |
| 12462000 | Camara termica 9 HZ 250°C, pantalla LCD 3.5", 5 MP, memoria interna 4 GB                    | 31,747.41       |
| 12462000 | Aparato de extraccion SOXLETH de 6 unidades, con controles universales                      | 34,913.68       |
| 12462000 | Balanza de 200 KG.  | 6,500.00        |
| 12462000 | Probador de resistencia de Aislamiento MEGGER   | 14,729.27       |
| 12462000 | Pinza Amperimetro 30A AC, medicion de tierra fisica 1.5 K                                   | 30,606.51       |
| 12462000 | Telefono Inalambrico  | 835.00          |
| 12462000 | Desabrosadora cilindrica: 41.6 CM3, 2.7 HP/2.0 KW   | 11,099.99       |
| 12462000 | Desabrosadora cilindrica: 41.6 CM3, 2.7 HP/2.0 KW   | 11,099.99       |
| 12462000 | Desabrosadora cilindrica: 41.6 CM3, 2.7 HP/2.0 KW   | 11,099.99       |
| 12462000 | Deshumificador de 50 PINTS/DIA  | 4,599.01        |
| 12462000 | Telefono Celular  | 3,975.66        |
| 12462000 | Prensa  | 2,596.50        |
| 12462000 | Regulador   | 7,334.91        |
| 12462000 | Estufa  | 599,999.33      |
| 12462000 | Telefono  | 516.67          |
| 12462000 | Aire Acondicionado  | 11,364.91       |
| 12462000 | Bomba   | 5,657.43        |
| 12462000 | Lava Ojos   | 2,204.00        |
| 12462000 | Cuenta Colonia  | 4,253.19        |
| 12462000 | Multimetro  | 2,558.34        |
| 12462000 | Maniquie  | 35,049.99       |
| 12462000 | Estuche   | 2,528.66        |
| 12462000 | Empacadora  | 40,441.80       |
| 12462000 | Molino  | 3,132.00        |
| 12462000 | Sistema   | 74,154.57       |
| 12462000 | Radio   | 3,494.35        |
| 12462000 | Torre   | 163,626.88      |
| 12462000 | Telefono Celular  | 7,609.00        |
| 12462000 | Mortero   | 2,415.12        |
| 12462000 | Osciloscopio  | 31,788.64       |
| 12462000 | Tambo   | 1,032.40        |
| 12462000 | Refractometro   | 13,333.50       |
| 12462000 | KIT   | 6,071.34        |



GOBIERNO CONSTITUCIONAL DEL ESTADO DE CHIAPAS  
UNIVERSIDAD DE CIENCIAS Y ARTES DE CHIAPAS

SISTEMA CONTABLE 2020  
RELACIÓN DE BIENES MUEBLES QUE COMPONEN SU PATRIMONIO  
Cuenta Pública de 2020

Página 81 de 86

Fecha: 10/02/2021

| CÓDIGO   | DESCRIPCIÓN DEL BIEN      | VALOR EN LIBROS |
|----------|---------------------------|-----------------|
| 12462000 | Camara                    | 71,803.42       |
| 12462000 | Cortador                  | 22,388.00       |
| 12462000 | Regulador                 | 15,660.00       |
| 12462000 | Desmhumificador           | 5,626.00        |
| 12462000 | Medidor                   | 15,685.56       |
| 12462000 | Destilador                | 135,000.00      |
| 12462000 | Compresora de Aire        | 86,420.00       |
| 12462000 | Generador                 | 17,374.93       |
| 12462000 | Esmeriladora              | 4,320.42        |
| 12462000 | Telefono                  | 1,718.42        |
| 12462000 | Brujula                   | 119.48          |
| 12462000 | Panel Solar               | 7,767.71        |
| 12462000 | Cautin                    | 3,190.00        |
| 12462000 | Transito                  | 8,085.20        |
| 12462000 | Lampara                   | 1,067.50        |
| 12462000 | Teodoitos                 | 24,722.50       |
| 12462000 | Taladro                   | 1,696.98        |
| 12462000 | Equipo                    | 37,694.88       |
| 12462000 | Maquina                   | 22,080.00       |
| 12462000 | Podadora                  | 4,047.24        |
| 12462000 | Aire Acondicionado        | 14,625.20       |
| 12462000 | Aditamento                | 2,244.15        |
| 12462000 | Estacion Meteorologica    | 48,253.85       |
| 12462000 | Acumulador                | 4,200.00        |
| 12462000 | Cargador                  | 4,019.38        |
| 12462000 | Estacion Total            | 64,950.72       |
| 12462000 | Base                      | 3,195.80        |
| 12462000 | Espectrometro             | 1,973,000.00    |
| 12462000 | Termoselladora            | 3,364.00        |
| 12462000 | Rotomartillo              | 1,414.47        |
| 12462000 | Cintas                    | 560.64          |
| 12462000 | Forcipula                 | 26,599.89       |
| 12462000 | Medidor Multiparametrico  | 19,720.00       |
| 12462000 | Barra                     | 2,000.00        |
| 12462000 | Desbrosadora              | 8,816.67        |
| 12462000 | Motor                     | 18,021.82       |
| 12462000 | GPS                       | 4,812.45        |
| 12462000 | Agitador                  | 5,336.00        |
| 12462000 | Potenciometro             | 2,446.99        |
| 12462000 | Rotovapor                 | 47,487.00       |
| 12462000 | Tarima                    | 4,083.20        |
| 12462000 | Muestreador               | 7,918.62        |
| 12462000 | Modulo                    | 114,260.00      |
| 12462000 | Consola                   | 5,000.00        |
| 12462000 | Rebanadora                | 10,322.00       |
| 12462000 | Cilindro                  | 8,352.00        |
| 12462000 | Drone                     | 35,207.54       |
| 12462000 | Camara                    | 293.71          |
| 12462000 | Flujometro                | 41,154.48       |
| 12462000 | Barrena                   | 4,468.32        |
| 12462000 | Pluviometro               | 11,292.60       |
| 12462000 | TINA                      | 57,266.88       |
| 12462000 | Juego                     | 436.91          |
| 12462000 | Motosierra                | 3,716.35        |
| 12462000 | Sierra                    | 11,319.40       |
| 12462000 | Homo Electrico            | 27,840.00       |
| 12462000 | Estractor                 | 2,913.92        |
| 12462000 | Telefono Celular          | 2,439.00        |
| 12462000 | Telefono                  | 3,480.00        |
| 12462000 | Aire Acondicionado        | 17,873.67       |
| 12462000 | Mancerina                 | 1,144.85        |
| 12462000 | GPS                       | 3,655.16        |
| 12462000 | Telefono Celular          | 3,975.66        |
| 12462000 | Telefono Celular          | 3,975.66        |
| 12462000 | Prensa                    | 2,596.50        |
| 12462000 | Telefono                  | 516.67          |
| 12462000 | Telefono                  | 516.67          |
| 12462000 | Seis Aires Acondicionados | 68,189.44       |
| 12462000 | Seis Bombas               | 33,944.58       |
| 12462000 | Seis Lava Ojos            | 13,224.00       |
| 12462000 | Trece Multimetros         | 33,258.38       |
| 12462000 | Estuche                   | 2,528.66        |
| 12462000 | Empacadora                | 40,441.80       |
| 12462000 | Empacadora                | 40,441.80       |
| 12462000 | Nueve Sistemas            | 667,391.09      |
| 12462000 | Veinte Radios             | 69,887.04       |
| 12462000 | Cinco Morteros            | 12,075.60       |
| 12462000 | Nueve Tambos              | 9,291.60        |
| 12462000 | KIT                       | 6,071.34        |
| 12462000 | KIT                       | 6,071.34        |
| 12462000 | Camara                    | 71,803.42       |
| 12462000 | Regulador                 | 15,660.00       |
| 12462000 | Regulador                 | 15,660.00       |
| 12462000 | Regulador                 | 15,660.00       |
| 12462000 | Desmhumificador           | 5,626.00        |
| 12462000 | Quince Medidores          | 235,283.37      |
| 12462000 | Nueve Telefonos           | 15,465.80       |
| 12462000 | Telefono Celular          | 2,439.00        |
| 12462000 | Telefono                  | 3,480.00        |

SISTEMA CONTABLE 2020  
RELACIÓN DE BIENES MUEBLES QUE COMPONEN SU PATRIMONIO  
Cuenta Pública de 2020

Fecha: 10/02/2021

| CÓDIGO   | DESCRIPCIÓN DEL BIEN                 | VALOR EN LIBROS |
|----------|--------------------------------------|-----------------|
| 12462000 | Aire Acondicionado                   | 17,873.67       |
| 12462000 | Mancerina                            | 1,144.85        |
| 12462000 | GPS                                  | 3,655.16        |
| 12462000 | Flujometro                           | 14,502.88       |
| 12462000 | Seis Aires Acondicionados            | 107,242.00      |
| 12462000 | Mancerina                            | 1,144.85        |
| 12462000 | Mancerina                            | 1,144.85        |
| 12462000 | Brujula                              | 119.48          |
| 12462000 | Brujula                              | 119.48          |
| 12462000 | Brujula                              | 119.48          |
| 12462000 | Cautin                               | 3,190.00        |
| 12462000 | Cautin                               | 3,190.00        |
| 12462000 | Cinco Transitos                      | 40,426.00       |
| 12462000 | Teodolitos                           | 24,722.50       |
| 12462000 | Teodolitos                           | 24,722.50       |
| 12462000 | Taladro                              | 1,696.98        |
| 12462000 | Taladro                              | 1,696.98        |
| 12462000 | Maquina                              | 22,080.00       |
| 12462000 | Maquina                              | 22,080.00       |
| 12462000 | Cinco Estaciones Meteorologicas      | 241,269.25      |
| 12462000 | Rotomartillo                         | 1,414.47        |
| 12462000 | Forcipula                            | 26,599.89       |
| 12462000 | Medidor Multiparametrico             | 19,720.00       |
| 12462000 | Desbrosadora                         | 8,816.67        |
| 12462000 | Desbrosadora                         | 8,816.67        |
| 12462000 | Desbrosadora                         | 8,816.67        |
| 12462000 | Desbrosadora                         | 8,816.67        |
| 12462000 | GPS                                  | 4,812.45        |
| 12462000 | GPS                                  | 4,812.45        |
| 12462000 | Potenciometro                        | 2,446.99        |
| 12462000 | Potenciometro                        | 2,446.99        |
| 12462000 | Cilindro                             | 8,352.00        |
| 12462000 | Cilindro                             | 8,352.00        |
| 12462000 | Drone                                | 35,207.54       |
| 12462000 | Barrena                              | 4,468.32        |
| 12462000 | Juego                                | 436.91          |
| 12462000 | Motosierra                           | 3,716.35        |
| 12462000 | Estractor                            | 2,913.92        |
| 12462000 | Mancerina                            | 1,144.85        |
| 12462000 | Mancerina                            | 1,144.85        |
| 12462000 | Seis Aires Acondicionados            | 107,242.00      |
| 12462000 | Cinco Sierras                        | 56,596.98       |
| 12462000 | Ocho Camaras                         | 2,349.69        |
| 12462000 | Cinco Tarimas                        | 20,416.00       |
| 12462000 | Cinco Agitadores                     | 26,680.00       |
| 12462000 | Seis Barras                          | 12,000.02       |
| 12462000 | Quince Cintas                        | 8,409.53        |
| 12462000 | Trece Aditamentos                    | 29,174.00       |
| 12462000 | Veinte y Dos Cargadores              | 88,426.40       |
| 12462000 | Treinta y Dos Lamparas               | 34,160.00       |
| 12462000 | Treinta y Ocho Paneles Solares       | 295,173.05      |
| 12462000 | Cuarenta y Seis Equipos              | 1,733,964.60    |
| 12462000 | Cuarenta y Tres Aires Acondicionados | 628,883.63      |
| 12462000 | Cincuenta Acumuladores               | 210,000.02      |
| 12462000 | Multimetro                           | 17,221.36       |
| 12462000 | Cinco Telefonos                      | 1,740.00        |
| 12462000 | Veinte y Cuatro Radios               | 81,171.98       |
| 12462000 | Grabadora                            | 1,299.00        |
| 12462000 | Grabadora                            | 1,299.00        |
| 12462000 | Flujometro                           | 3,151.72        |
| 12462000 | Equipo                               | 37,820.68       |
| 12462000 | Equipo                               | 37,820.68       |
| 12462000 | Equipo                               | 37,820.68       |
| 12462000 | Aspersor                             | 15,428.00       |
| 12462000 | Monitor                              | 4,200.96        |
| 12462000 | Regulador                            | 2,448.48        |
| 12462000 | Nueve Camaras                        | 9,516.78        |
| 12462000 | Aire Acondicionado                   | 30,740.00       |
| 12462000 | Aire Acondicionado                   | 30,740.00       |
| 12462000 | Telefono Celular                     | 2,614.00        |
| 12462000 | Telefono Celular                     | 2,614.00        |
| 12462000 | Bomba                                | 6,777.12        |
| 12462000 | Cilindro                             | 5,021.94        |
| 12462000 | Cilindro                             | 5,021.94        |
| 12462000 | Bomba                                | 2,436.00        |
| 12462000 | Rotomartillo                         | 3,212.10        |
| 12462000 | Mezcladora                           | 17,897.99       |
| 12462000 | Nueve Aires Acondicionados           | 137,690.84      |
| 12462000 | Telefono Celular                     | 3,969.00        |
| 12462000 | Telefono Celular                     | 3,969.00        |
| 12462000 | Multicontacto                        | 6,091.16        |
| 12462000 | Seis Telefonos                       | 7,271.40        |
| 12462000 | Amperimetro                          | 2,845.48        |
| 12462000 | Multimetro                           | 8,446.83        |
| 12462000 | Adaptador                            | 1,102.00        |
| 12462000 | Ochenta Estufas                      | 400,000.00      |
| 12462000 | Multimetro                           | 1,290.00        |
| 12462000 | Multimetro                           | 1,290.00        |
| 12462000 | Diez y Seis Mancerinas               | 14,657.00       |

**SISTEMA CONTABLE 2020**  
**RELACION DE BIENES MUEBLES QUE COMPONEN SU PATRIMONIO**  
**Cuenta Pública de 2020**

Fecha: 10/02/2021

| CÓDIGO   | DESCRIPCIÓN DEL BIEN  | VALOR EN LIBROS |
|----------|---|-----------------|
| 12462000 | Analizador de energía juego de puntas de prueba TLS430 pinzas codigo                        | 161,428.50      |
| 12462000 | Sistema de Bombeo primario bomba mecanica de paletas 110V. USA OME 25                       | 75,660.00       |
| 12462000 | Sistema de videoconferencia lineade 3.5MM. Estereo dos puertos USB                          | 192,631.08      |
| 12462000 | Radio portatil 5 WATTS de potencia, 16 canales, PASSWORD de datos                           | 3,120.40        |
| 12462000 | Radio portatil 5 WATTS de potencia, 16 canales, PASSWORD de datos                           | 3,120.40        |
| 12462000 | Radio portatil 5 WATTS de potencia, 16 canales, PASSWORD de datos                           | 3,120.40        |
| 12462000 | Radio portatil 5 WATTS de potencia, 16 canales, PASSWORD de datos                           | 3,120.40        |
| 12462000 | Rotomartillo 15/16 780 W  | 3,395.00        |
| 12462000 | Aire acondicionado MINI-SPLIT 1800 BTU .220/1/60  | 6,291.14        |
| 12462000 | Aire acondicionado tipo MINI-SPLIT capacidad de 17000 BTU/HR a 220 VOLTS                    | 10,696.36       |
| 12462000 | Rotomartillo 550 WATTS 1/2"   | 650.00          |
| 12462000 | Horno tubular soporte para funcionamiento horizontal o vertical                             | 97,092.00       |
| 12462000 | Tableta ATOM Z3735F 2G 32G WIN 8.1 PRO WIFI negro   | 9,077.00        |
| 12462000 | Router KIT de ½ 3709 y 5 puntas   | 1,531.43        |
| 12462000 | PEACHIMETRO tipo lapiz 0.0 a 14.0   | 1,740.00        |
| 12462000 | Sierra sable SAWZALL 11 AMPS ¾ LENGTH STROKE  | 2,899.00        |
| 12462000 | AUTOCLAVE en acero inoxidable con manometro valvula de escape y canastilla                  | 28,478.00       |
| 12462000 | Disco duro externo capacidad 1TB entrada USB 2.5 col. negro/azul                            | 1,276.20        |
| 12462000 | Horno tostador de 12 pulgadas   | 6,000.00        |
| 12462000 | Procesador de alimentos capacidad de 14 tazas 3.31 LT.                                      | 6,000.00        |
| 12462000 | Router Mini con 4 ejes herramientas software  | 45,135.60       |
| 12462000 | Taladro inalambrico 3/8" industrial 12 V. funciones taladro y destornillador                | 3,062.40        |
| 12462000 | Estacion total con plomada laser resolucion de pantalla de 1"5"                             | 111,362.90      |
| 12462000 | Escalera extension escala XL-24   | 2,045.00        |
| 12462000 | Planta electrica 300 AMP  | 3,256.10        |
| 12462000 | Adaptador de interfaz de puerto USB IEEE-488 .2 USB-AGPIB                                   | 15,815.44       |
| 12462000 | Adaptador de interfaz de puerto USB IEEE-488 .2 USB-AGPIB                                   | 15,815.44       |
| 12462000 | Sistema de videoconferencias para 6 sitios remotos, licencia 1080P soporte                  | 215,070.77      |
| 12462000 | FLUJOMETRO digital de masa de gas rango 0-10 L/MIN PARA AIRE/N2/CO                          | 37,236.00       |
| 12462000 | Telefono multilinea 12 teclas programables con LED de color DUAL                            | 1,567.16        |
| 12462000 | Telefono multilinea 12 teclas programables con LED de color DUAL                            | 1,567.16        |
| 12462000 | Telefono digital 14 teclas programables 2 lineas LCD 5 teclas de funcion                    | 3,906.88        |
| 12462000 | Quince Registradores de datos carcasa de proteccion sensor de humedad                       | 75,463.80       |
| 12462000 | Panel solar fotovoltaico de 155 WP con estructura   | 12,000.00       |
| 12462000 | ESCAREADOR DTE7 C/8 puntas  | 9,164.00        |
| 12462000 | ESCAREADOR DTE7 C/8 puntas  | 9,164.00        |
| 12462000 | ESMERILADORA MINI 4 ½   | 1,003.63        |
| 12462000 | Bomba de vacio de 300LTS/MIN, micro motor 1HP MED. 49X36X39 CM de 120 volts                 | 56,492.00       |
| 12462000 | Desmalezadora con cuchilla  | 5,097.49        |
| 12462000 | Disco duro externo capacidad 1BTS   | 1,999.00        |
| 12462000 | Carro rojo 5 gavetas  | 177,074.00      |
| 12462000 | Bomba aspersora tipo mochila capacidad de 15 LTS.   | 971.49          |
| 12462000 | Bomba aspersora tipo mochila capacidad de 15 LTS.   | 971.49          |
| 12462000 | Aire acondicionado mini split capacidad 33,400 BTU/H col. blanco refrigerante R22           | 20,184.00       |
| 12462000 | Aire acondicionado mini split capacidad 33,400 BTU/H col. blanco refrigerante R22           | 20,184.00       |
| 12462000 | Aire acondicionado mini split capacidad 33,400 BTU/H col. blanco refrigerante R22           | 20,184.00       |
| 12462000 | Aire acondicionado mini split capacidad 33,400 BTU/H col. blanco refrigerante R22           | 20,184.00       |
| 12462000 | Telefono 12 teclas programables LED de color DUAL intercomunicador                          | 1,728.40        |
| 12462000 | PEACHIMETRO   | 2,204.00        |
| 12462000 | PEACHIMETRO   | 2,204.00        |
| 12462000 | Osciloscopio digital portatil con Display LCD TOUCH, 2 canales analogicos                   | 10,000.00       |
| 12462000 | Osciloscopio digital portatil con Display LCD TOUCH, 2 canales analogicos                   | 23,830.58       |
| 12462000 | Deshumificador con dimensiones de 15 1/6"x17 3/4"x25", diseño portatil con controles        | 6,496.00        |
| 12462000 | Deshumificador con dimensiones de 15 1/6"x17 3/4"x25", diseño portatil con controles        | 6,496.00        |
| 12462000 | Deshumificador con dimensiones de 15 1/6"x17 3/4"x25", diseño portatil con controles        | 6,496.00        |
| 12462000 | Analizador de calidad electrica   | 4,464.70        |
| 12462000 | Sistema de adquisicion de datos   | 8,500.00        |
| 12462000 | Horno tubular compacto para ensayos en laboratorios   | 107,158.02      |
| 12462000 | Telefono analogo de memoria de identificador, tecla de navegacion                           | 429.20          |
| 12462000 | Telefono analogo de memoria de identificador, tecla de navegacion                           | 429.20          |
| 12462000 | Telefono analogo de memoria de identificador, tecla de navegacion                           | 429.20          |
| 12462000 | Medidor de aislamiento 2000 MOHMS, pantalla LCD DE 3 ½ Digits                               | 5,821.07        |
| 12462000 | Medidor de tierra fisica, digital con microprocesador, bateria interna recargable           | 28,225.80       |
| 12462000 | Medidor de campo, indicador LED en parte frontal, 6 entradas VCC, 4 VCA                     | 62,284.46       |
| 12462000 | Pinza Amperimetrica de medicion de potencia, Monofasica de 45 MM                            | 4,998.41        |
| 12462000 | Equipo de banco de prueba de energia, con motor SIEMENS modelo 7.5 HO N/S Q-2M15T3760 GM 82 | 23,850.00       |
| 12462000 | Medidor de pantalla tactil, bateria recargable, adaptador externo memoria 15 MBYTES         | 129,108.00      |
| 12462000 | Equipo de pararrayos para alta incidencia de cobre, sistema a tierra                        | 90,000.00       |
| 12462000 | Camara termica 9 HZ 250°C, pantalla LCD 3.5",5 MP, memoria interna 4 GB                     | 31,747.41       |
| 12462000 | Aparato de extraccion SOXLETH de 6 unidades, con controles universales                      | 34,913.68       |
| 12462000 | Balanza de 200 KG.  | 6,500.00        |
| 12462000 | Probador de resistencia de Aislamiento MEGGER   | 14,729.27       |
| 12462000 | Pinza Amperimetra 30A AC, medicion de tierra fisica 1.5 K                                   | 30,606.51       |
| 12462000 | Telefono Inalambrico  | 835.00          |
| 12462000 | Desabrosadora cilindrica: 41.6 CM3, 2.7 HP/2.0 KW   | 11,099.99       |
| 12462000 | Desabrosadora cilindrica: 41.6 CM3, 2.7 HP/2.0 KW   | 11,099.99       |
| 12462000 | Desabrosadora cilindrica: 41.6 CM3, 2.7 HP/2.0 KW   | 11,099.99       |
| 12462000 | Deshumificador de 50 PINTS/DIA  | 4,599.01        |
| 12462000 | Telefono Celular  | 3,975.66        |
| 12462000 | Prensa  | 2,596.50        |
| 12462000 | Regulador   | 7,334.91        |
| 12462000 | Estufa  | 599,999.33      |
| 12462000 | Telefono  | 516.67          |
| 12462000 | Aire Acondicionado  | 11,364.91       |
| 12462000 | Bomba   | 5,657.43        |
| 12462000 | Lava Ojos   | 2,204.00        |
| 12462000 | Cuenta Colonia  | 4,253.19        |
| 12462000 | Multimetro  | 2,558.34        |
| 12462000 | Maniquie  | 35,049.99       |

SISTEMA CONTABLE 2020  
RELACIÓN DE BIENES MUEBLES QUE COMPONEN SU PATRIMONIO  
Cuenta Pública de 2020

Fecha: 10/02/2021

| CÓDIGO   | DESCRIPCIÓN DEL BIEN      | VALOR EN LIBROS |
|----------|---------------------------|-----------------|
| 12462000 | Estuche                   | 2,528.66        |
| 12462000 | Empacadora                | 40,441.80       |
| 12462000 | Molino                    | 3,132.00        |
| 12462000 | Sistema                   | 74,154.57       |
| 12462000 | Radio                     | 3,494.35        |
| 12462000 | Torre                     | 163,626.88      |
| 12462000 | Telefono Celular          | 7,609.00        |
| 12462000 | Mortero                   | 2,415.12        |
| 12462000 | Osciloscopio              | 31,788.64       |
| 12462000 | Tambo                     | 1,032.40        |
| 12462000 | Refractometro             | 13,333.50       |
| 12462000 | KIT                       | 6,071.34        |
| 12462000 | Camara                    | 71,803.42       |
| 12462000 | Cortador                  | 22,388.00       |
| 12462000 | Regulador                 | 15,660.00       |
| 12462000 | Desmhumificador           | 5,626.00        |
| 12462000 | Medidor                   | 15,685.56       |
| 12462000 | Destilador                | 135,000.00      |
| 12462000 | Compresora de Aire        | 86,420.00       |
| 12462000 | Generador                 | 17,374.93       |
| 12462000 | Esmeniladora              | 4,320.42        |
| 12462000 | Telefono                  | 1,718.42        |
| 12462000 | Brujula                   | 119.48          |
| 12462000 | Panel Solar               | 7,767.71        |
| 12462000 | Cautin                    | 3,190.00        |
| 12462000 | Transito                  | 8,085.20        |
| 12462000 | Lampara                   | 1,067.50        |
| 12462000 | Teodolitos                | 24,722.50       |
| 12462000 | Taladro                   | 1,696.98        |
| 12462000 | Equipo                    | 37,694.88       |
| 12462000 | Maquina                   | 22,080.00       |
| 12462000 | Podadora                  | 4,047.24        |
| 12462000 | Aire Acondicionado        | 14,625.20       |
| 12462000 | Aditamento                | 2,244.15        |
| 12462000 | Estacion Meteorologica    | 48,253.85       |
| 12462000 | Acumulador                | 4,200.00        |
| 12462000 | Cargador                  | 4,019.38        |
| 12462000 | Estacion Total            | 64,950.72       |
| 12462000 | Base                      | 3,195.80        |
| 12462000 | Espectrometro             | 1,973,000.00    |
| 12462000 | Termoselladora            | 3,364.00        |
| 12462000 | Rotomartillo              | 1,414.47        |
| 12462000 | Cintas                    | 560.64          |
| 12462000 | Forcipula                 | 26,599.89       |
| 12462000 | Medidor Multiparametrico  | 19,720.00       |
| 12462000 | Barra                     | 2,000.00        |
| 12462000 | Desbrosadora              | 8,816.67        |
| 12462000 | Motor                     | 18,021.82       |
| 12462000 | GPS                       | 4,812.45        |
| 12462000 | Agitador                  | 5,336.00        |
| 12462000 | Potenciometro             | 2,446.99        |
| 12462000 | Rotovapor                 | 47,487.00       |
| 12462000 | Tarima                    | 4,083.20        |
| 12462000 | Muestreador               | 7,918.62        |
| 12462000 | Modulo                    | 114,260.00      |
| 12462000 | Consola                   | 5,000.00        |
| 12462000 | Rebanadora                | 10,322.00       |
| 12462000 | Cilindro                  | 8,352.00        |
| 12462000 | Drone                     | 35,207.54       |
| 12462000 | Camara                    | 293.71          |
| 12462000 | Flujometro                | 41,154.48       |
| 12462000 | Barrena                   | 4,468.32        |
| 12462000 | Pluviometro               | 11,292.60       |
| 12462000 | TINA                      | 57,266.88       |
| 12462000 | Juego                     | 436.91          |
| 12462000 | Motosierra                | 3,716.35        |
| 12462000 | Sierra                    | 11,319.40       |
| 12462000 | Homo Electrico            | 27,840.00       |
| 12462000 | Estractor                 | 2,913.92        |
| 12462000 | Telefono Celular          | 2,439.00        |
| 12462000 | Telefono                  | 3,480.00        |
| 12462000 | Aire Acondicionado        | 17,873.67       |
| 12462000 | Mancerina                 | 1,144.85        |
| 12462000 | GPS                       | 3,655.16        |
| 12462000 | Telefono Celular          | 3,975.66        |
| 12462000 | Telefono Celular          | 3,975.66        |
| 12462000 | Prensa                    | 2,596.50        |
| 12462000 | Telefono                  | 516.67          |
| 12462000 | Telefono                  | 516.67          |
| 12462000 | Seis Aires Acondicionados | 68,189.44       |
| 12462000 | Seis Bombas               | 33,944.58       |
| 12462000 | Seis Lava Ojos            | 13,224.00       |
| 12462000 | Trece Multimetros         | 33,258.38       |
| 12462000 | Estuche                   | 2,528.66        |
| 12462000 | Empacadora                | 40,441.80       |
| 12462000 | Empacadora                | 40,441.80       |
| 12462000 | Nueve Sistemas            | 667,391.09      |
| 12462000 | Veinte Radios             | 69,887.04       |
| 12462000 | Cinco Morteros            | 12,075.60       |

SISTEMA CONTABLE 2020  
RELACIÓN DE BIENES MUEBLES QUE COMPONEN SU PATRIMONIO  
Cuenta Pública de 2020

Fecha: 10/02/2021

| CÓDIGO   | DESCRIPCIÓN DEL BIEN                 | VALOR EN LIBROS |
|----------|--------------------------------------|-----------------|
| 12462000 | Nueve Tambos                         | 9,291.60        |
| 12462000 | KIT                                  | 6,071.34        |
| 12462000 | KIT                                  | 6,071.34        |
| 12462000 | Camara                               | 71,803.42       |
| 12462000 | Regulador                            | 15,660.00       |
| 12462000 | Regulador                            | 15,660.00       |
| 12462000 | Regulador                            | 15,660.00       |
| 12462000 | Desmhumificador                      | 5,626.00        |
| 12462000 | Quince Medidores                     | 235,283.37      |
| 12462000 | Nueve Telefonos                      | 15,465.80       |
| 12462000 | Telefono Celular                     | 2,439.00        |
| 12462000 | Telefono                             | 3,480.00        |
| 12462000 | Aire Acondicionado                   | 17,873.67       |
| 12462000 | Mancerina                            | 1,144.85        |
| 12462000 | GPS                                  | 3,655.16        |
| 12462000 | Fujometro                            | 14,502.88       |
| 12462000 | Seis Aires Acondicionados            | 107,242.00      |
| 12462000 | Mancerina                            | 1,144.85        |
| 12462000 | Mancerina                            | 1,144.85        |
| 12462000 | Brujula                              | 119.48          |
| 12462000 | Brujula                              | 119.48          |
| 12462000 | Brujula                              | 119.48          |
| 12462000 | Cautin                               | 3,190.00        |
| 12462000 | Cautin                               | 3,190.00        |
| 12462000 | Cinco Transitos                      | 40,426.00       |
| 12462000 | Teodolitos                           | 24,722.50       |
| 12462000 | Teodolitos                           | 24,722.50       |
| 12462000 | Taladro                              | 1,696.98        |
| 12462000 | Taladro                              | 1,696.98        |
| 12462000 | Maquina                              | 22,080.00       |
| 12462000 | Maquina                              | 22,080.00       |
| 12462000 | Cinco Estaciones Meteorologicas      | 241,269.25      |
| 12462000 | Rotomartillo                         | 1,414.47        |
| 12462000 | Forcipula                            | 26,599.89       |
| 12462000 | Medidor Multiparametrico             | 19,720.00       |
| 12462000 | Desbrosadora                         | 8,816.67        |
| 12462000 | Desbrosadora                         | 8,816.67        |
| 12462000 | Desbrosadora                         | 8,816.67        |
| 12462000 | Desbrosadora                         | 8,816.67        |
| 12462000 | GPS                                  | 4,812.45        |
| 12462000 | GPS                                  | 4,812.45        |
| 12462000 | Potenciometro                        | 2,446.99        |
| 12462000 | Potenciometro                        | 2,446.99        |
| 12462000 | Cilindro                             | 8,352.00        |
| 12462000 | Cilindro                             | 8,352.00        |
| 12462000 | Drone                                | 35,207.54       |
| 12462000 | Barrena                              | 4,468.32        |
| 12462000 | Juego                                | 436.91          |
| 12462000 | Motosierra                           | 3,716.35        |
| 12462000 | Extractor                            | 2,913.92        |
| 12462000 | Mancerina                            | 1,144.85        |
| 12462000 | Mancerina                            | 1,144.85        |
| 12462000 | Seis Aires Acondicionados            | 107,242.00      |
| 12462000 | Cinco Sierras                        | 56,596.98       |
| 12462000 | Ocho Camaras                         | 2,349.69        |
| 12462000 | Cinco Tarimas                        | 20,416.00       |
| 12462000 | Cinco Agitadores                     | 26,680.00       |
| 12462000 | Seis Barras                          | 12,000.02       |
| 12462000 | Quince Cintas                        | 8,409.53        |
| 12462000 | Trece Aditamentos                    | 29,174.00       |
| 12462000 | Veinte y Dos Cargadores              | 88,426.40       |
| 12462000 | Treinta y Dos Lamparas               | 34,160.00       |
| 12462000 | Treinta y Ocho Paneles Solares       | 295,173.05      |
| 12462000 | Cuarenta y Seis Equipos              | 1,733,964.60    |
| 12462000 | Cuarenta y Tres Aires Acondicionados | 628,883.63      |
| 12462000 | Cincuenta Acumuladores               | 210,000.02      |
| 12462000 | Multimetro                           | 17,221.36       |
| 12462000 | Cinco Telefonos                      | 1,740.00        |
| 12462000 | Veinte y Cuatro Radios               | 81,171.98       |
| 12462000 | Grabadora                            | 1,299.00        |
| 12462000 | Grabadora                            | 1,299.00        |
| 12462000 | Fujometro                            | 3,151.72        |
| 12462000 | Equipo                               | 37,820.68       |
| 12462000 | Equipo                               | 37,820.68       |
| 12462000 | Equipo                               | 37,820.68       |
| 12462000 | Aspersor                             | 15,428.00       |
| 12462000 | Monitor                              | 4,200.96        |
| 12462000 | Regulador                            | 2,448.48        |
| 12462000 | Nueve Camaras                        | 9,516.78        |
| 12462000 | Aire Acondicionado                   | 30,740.00       |
| 12462000 | Aire Acondicionado                   | 30,740.00       |
| 12462000 | Telefono Celular                     | 2,614.00        |
| 12462000 | Telefono Celular                     | 2,614.00        |
| 12462000 | Bomba                                | 6,777.12        |
| 12462000 | Cilindro                             | 5,021.94        |
| 12462000 | Cilindro                             | 5,021.94        |
| 12462000 | Bomba                                | 2,436.00        |
| 12462000 | Rotomartillo                         | 3,212.10        |
| 12462000 | Mezcladora                           | 17,897.99       |

SISTEMA CONTABLE 2020  
RELACIÓN DE BIENES MUEBLES QUE COMPONEN SU PATRIMONIO  
Cuenta Pública de 2020

Fecha: 10/02/2021

| CÓDIGO   | DESCRIPCIÓN DEL BIEN                        | VALOR EN LIBROS       |
|--|---|-----------------------|
| 12462000   | Nueve Aires Acondicionados                  | 137,690.84            |
| 12462000   | Telefono Celular                            | 3,969.00              |
| 12462000   | Telefono Celular                            | 3,969.00              |
| 12462000   | Multicontacto                               | 6,091.16              |
| 12462000   | Seis Telefonos                              | 7,271.40              |
| 12462000   | Amperimetro                                 | 2,845.48              |
| 12462000   | Multimetro                                  | 8,446.83              |
| 12462000   | Adaptador                                   | 1,102.00              |
| 12462000   | Ochenta Estufas                             | 400,000.00            |
| 12462000   | Multimetro                                  | 1,290.00              |
| 12462000   | Multimetro                                  | 1,290.00              |
| 12462000   | Diez y Seis Mancerinas                      | 14,657.00             |
| 12462000   | Amperimetro                                 | 2,845.48              |
| 12462000   | Multimetro                                  | 8,446.83              |
| 12462000   | Adaptador                                   | 1,102.00              |
| 12462000   | Ochenta Estufas                             | 400,000.00            |
| 12462000   | Multimetro                                  | 1,290.00              |
| 12462000   | Multimetro                                  | 1,290.00              |
| 12462000   | Diez y Seis Mancerinas                      | 14,657.00             |
| 12462000   | Rotomartillo                                | 3,212.10              |
| 12462000   | Mezcladora                                  | 17,897.99             |
| 12462000   | Nueve Aires Acondicionados                  | 137,690.84            |
| 12462000   | Telefono Celular                            | 3,969.00              |
| 12462000   | Telefono Celular                            | 3,969.00              |
| 12462000   | Multicontacto                               | 6,091.16              |
| 12462000   | Seis Telefonos                              | 7,271.40              |
| 12462000   | Grabadora                                   | 1,299.00              |
| 12462000   | Grabadora                                   | 1,299.00              |
| 12462000   | Flujometro                                  | 3,151.72              |
| 12462000   | Equipo                                      | 37,820.68             |
| 12462000   | Equipo                                      | 37,820.68             |
| 12462000   | Equipo                                      | 37,820.68             |
| 12462000   | Aspersor                                    | 15,428.00             |
| 12462000   | Monitor                                     | 4,200.96              |
| 12462000   | Regulador                                   | 2,448.48              |
| 12462000   | Nueve Camaras                               | 9,516.78              |
| 12462000   | Aire Acondicionado                          | 30,740.00             |
| 12462000   | Aire Acondicionado                          | 30,740.00             |
| 12462000   | Telefono Celular                            | 2,614.00              |
| 12462000   | Telefono Celular                            | 2,614.00              |
| 12462000   | Bomba                                       | 6,777.12              |
| 12462000   | Cilindro                                    | 5,021.94              |
| 12462000   | Cilindro                                    | 5,021.94              |
| 12462000   | Bomba                                       | 2,436.00              |
| 12462000   | Multimetro                                  | 17,221.36             |
| 12462000   | Cinco Telefonos                             | 1,740.00              |
| 12462000   | Veinte y Cuatro Radios                      | 81,171.98             |
| 12462000   | Cinquenta Acumuladores                      | 210,000.02            |
| 12462000   | Cuarenta y Tres Aires Acondicionados        | 628,883.63            |
| 12462000   | Cuarenta y Seis Equipos                     | 1,733,964.60          |
| 12462000   | Bomba                                       | 6,777.12              |
| 12462000   | Cilindro                                    | 5,021.94              |
| 12462000   | Cilindro                                    | 5,021.94              |
| 12462000   | Bomba                                       | 2,436.00              |
| 12462000   | Multimetro                                  | 17,221.36             |
| <b>1247 COLECCIONES, OBRAS DE ARTES Y OBJETOS VALIOSOS</b> |   | <b>\$3,947,402.37</b> |
| 12471000   | Bienes Artísticos, Culturales Y Científicos | 39,999.86             |
| 12471000   | Seis Pianos Digitales y un Sistema LC3      | 101,696.11            |
| 12471000   | 3 Pianos Digitales YAMAHA                   | 50,848.05             |
| 12471000   | Mampara                                     | 2,900.00              |
| 12471000   | P.A Administracion y Eval. Proy. Reforma    | 447.00                |
| 12471000   | Bienes Artísticos, Culturales y Científicos | 1,415,937.81          |
| 12471000   | Bastidor de Aluminio                        | 30,160.00             |
| 12471000   | Bienes Artísticos, Culturales y Científicos | 166,740.46            |
| 12471000   | Bienes Artísticos, Culturales y Científicos | 200,970.02            |
| 12471000   | Direccion de Administracion                 | 39,100.00             |
| 12471000   | Rectoria                                    | 10,350.00             |
| 12471000   | Bienes Artísticos, Culturales y Científicos | 30,800.87             |
| 12471000   | Direccion de Artes                          | 165,000.00            |
| 12471000   | Bienes Artísticos, Culturales y Científicos | 133,752.87            |
| 12471000   | Direccion De Planeacion                     | 27,185.40             |
| 12471000   | Bienes Artísticos y Culturales (Donacion)   | 230,477.20            |
| 12471000   | Direccion de Extension y Vinculacion        | 105,570.00            |
| 12471000   | Rectoria                                    | 1,150.00              |
| 12471000   | Direccion de Administracion                 | 488,376.36            |
| 12471000   | Bienes Artísticos, Culturales y Científicos | 5,794.67              |
| 12471000   | Direccion Academica                         | 56,000.00             |
| 12471000   | Bienes Artísticos, Culturales y Científicos | 40,000.00             |
| 12471000   | Escuela de Musica                           | 281,190.07            |
| 12471000   | Escuela de Musica                           | 106,035.62            |
| 12471000   | Bienes Artísticos, Culturales y Científicos | 216,920.00            |

SUMA:

**\$380,458,007.42**



**SISTEMA CONTABLE 2020**  
**RELACIÓN DE BIENES INMUEBLES QUE COMPONEN SU PATRIMONIO**  
**Cuenta Pública de 2020**

Fecha: 10/02/2021

| CÓDIGO                                  | DESCRIPCIÓN DEL BIEN   | VALOR EN LIBROS         |
|---|--|-------------------------|
| <b>1231 TERRENOS</b>                    |  | <b>\$23,908,230.62</b>  |
| 123111000003                            | Adquisicion del Terreno en la Colonia Juan Jose Calzada, MPIO de Tonalá  | 1,832,929.00            |
| 123111000001                            | Profesional Asociado Reforma   | 250,000.00              |
| 123111000002                            | Adquisicion del Terreno en Ejido Villacorzo MPIO,de Villacorzo   | 69,408.00               |
| 123112000001                            | Adquisiciones de Terrenos  | 1,885,000.00            |
| 123111000008                            | Adquisicion del Terreno en la 1A. Sur Poniente ESQ. BLVD Belisario Dominguez (RECTORIA)  | 5,705,969.90            |
| 123111000010                            | Adquisicion del Terreno en Calle Bugambilia COL. Nueva Esperanza San Cristobal de las Casas  | 1,328,775.00            |
| 123111000006                            | Adquisicion del Terreno en la 4A AV Norte 1A Calle Poniente MPIO Acapetahua  | 651,226.71              |
| 123111000009                            | Adquisicion del Terreno en el Libramiento Norte Poniente MPIO. Acapetahua  | 4,155,481.50            |
| 123111000004                            | Adquisicion del Terreno en Barranca Honda MPIO de Chiapa de Corzo  | 28,169.00               |
| 123111000005                            | Adquisicion del Terreno en el KM 1 Carretera Pakanala-La Libertad, MPIO. de Palenque   | 3,498,000.00            |
| 123111000007                            | Adquisicion del Terreno en Torrencillas MPIO. de Huixtla   | 4,503,271.51            |
| <b>1233 EDIFICIOS NO HABITACIONALES</b> |  | <b>\$695,345,360.08</b> |
| 123312100003                            | Adaptacion de clinica de odontologia   | 459,850.55              |
| 123312100005                            | Adecuacion de espacios para clinica en edificio 10 de la fac. De ciencias odontologicas y salud publica  | 319,881.60              |
| 123312200003                            | Edificio para intervencion psicosocial   | 330,347.91              |
| 123312300001                            | Edificio "c"   | 4,340,978.98            |
| 123312500005                            | Edificacion de laboratorio ecologico para la transformacion de alimentos del huerto en la fac. De ciencias de la nutricion y alimentos, en ciudad universitaria              | 64,097.47               |
| 123312500001                            | Edificio "e" escuela de nutricion  | 4,922,705.83            |
| 123312600021                            | Adecuacion de biblioteca en ciudad universitaria   | 175,000.00              |
| 123312600018                            | Construccion de baños, vestidores y base de trampolin de tres metros para alberca semiolimpica en C.U  | 965,555.58              |
| 123312600010                            | Impermeabilizacion de edificios  | 197,998.54              |
| 123312600016                            | Construccion de trampolin para alberca semiolimpica, en ciudad universitaria   | 569,553.18              |
| 123312600012                            | Construccion de area de caja general, farmacia y cubiculos de investigacion  | 314,999.99              |
| 123312600024                            | Construccion de taller de tecnologias en el centro de investigacion y desarrollo tecnologico en energias renovables  | 5,425.38                |
| 123313000001                            | Construccion de cafeteria en el campus de la universidad   | 1,343,373.48            |
| 123314000035                            | Ajustes arquitectonicos y reingenieria p/la actualiz.del proyec. Ejec.de la biblioteca de la unicach   | 202,176.40              |
| 123314000030                            | Ejecucion del proyecto ejecutivo de la escuela de musica de la unicach   | 491,863.20              |
| 123314000012                            | Estudio tecnico-electrico en edificios de ciudad universitaria   | 270,000.00              |
| 123314000011                            | Analisis costo-beneficio del proyecto ejecutivo de las instalaciones del campus del mar  | 108,460.00              |
| 123314000010                            | Analisis costo-beneficio del proyecto ejecutivo de las instalaciones del cesmeca   | 106,720.00              |
| 123314000001                            | Proyecto ejecutivo de construccion en instalaciones de sede palenque   | 704,740.50              |
| 123315000010                            | Suministro e instalacion de transformadores de 75 kva en la sede nueva palestina   | 202,183.34              |
| 123310000002                            | Ejido villacorzo municipio de villacorzo, chiapas  | 352,512.00              |
| 123311000084                            | Construccion del edificio de radio universidad   | 80,369.49               |
| 123311000003                            | Proy.integral para incremento de 300 kw y recalibrac.en seccionador electrico en cu  | 1,196,835.80            |
| 123311000018                            | Construccion de 8 aulas,serv. Sanitarios,escaleras, camchas de usos multiples y obra exterior sede villacorzo  | 10,040,889.25           |
| 123311000081                            | Acondicionamiento del archivo historico  | 390,866.75              |
| 123311000008                            | Reconstruccion de bodega para instrumentos, en escuela de musica   | 133,561.24              |
| 123311000019                            | Construccion de edificios de 3 niveles y obra exterior san cristobal de las casas  | 15,168,570.35           |
| 123312400002                            | Terminacion 2a etapa edificio "a"  | 4,311,874.60            |
| 123312500002                            | Edificio "i" de la escuela de nutricion  | 6,580,101.30            |
| 123312600005                            | Canchas de usos multiples  | 1,153,760.00            |
| 123312600004                            | Red electrica, hidrosanitaria y de datos   | 2,463,878.45            |
| 123312600005                            | Canchas de usos multiples  | 1,949,153.00            |
| 123312600009                            | Proyecto ejecutivo del auditorio bicentenario de la unicach  | 1,708,214.60            |
| 123314000021                            | Proyecto ejecutivo de las instalaciones de la sede chiapa de corzo   | 350,000.00              |
| 123314000014                            | Analisis costo-beneficio del proyecto ejecutivo de la sede acapetahua  | 112,346.00              |
| 123314000008                            | Analisis costo-beneficio del proyecto ejecutivo de la sede villacorzo  | 98,542.00               |
| 123315000005                            | Instalacion electrica para la conexion de energia electrica en las instalaciones del cesmeca   | 380,467.68              |
| 123315000014                            | Remodelacion de cafeteria en ciudad universitaria  | 281,824.25              |
| 123315000003                            | Instalacion electrica para la conexion de energia electrica en la sede mapastepec  | 429,050.22              |
| 123315000007                            | Reparacion de andadores, en ciudad universitaria   | 138,607.09              |
| 123315000017                            | Cambio de la acometida de media tension y suministro e instalacion de transformador de 225 kva, suministro e instalacion de tablero line del lado norte de la esc. De musica | 330,703.77              |
| 123310000001                            | Juan jose calzada municipio de tonala  | 2,013,748.00            |
| 123311000011                            | Escuela de biologia  | 303,540.00              |
| 123311000028                            | Construccion del edificio del cesmeca, posgrado y cafeteria  | 996,968.00              |
| 123311000089                            | Perforacion de pozo de 6" de diametro de 5.00 mts de profundidad   | 52,200.00               |
| 123311000002                            | Campus universitario   | 34,984,739.00           |

**SISTEMA CONTABLE 2020**  
**RELACIÓN DE BIENES INMUEBLES QUE COMPONEN SU PATRIMONIO**  
**Cuenta Pública de 2020**

Fecha: 10/02/2021

| CÓDIGO       | DESCRIPCIÓN DEL BIEN   | VALOR EN LIBROS |
|--------------|--|-----------------|
| 123311000014 | Terminacion de auditorio, cafeteria, aulas y servicios sanitarios, construccion de escaleras y cercado (mapastepec)  | 6,740,975.46    |
| 123311000004 | Area administrativa, aulas didacticas taller de computo, laboratorio obra exterior villazorzo  | 13,907,136.75   |
| 123311000087 | Construccion de la plataforma de concreto de 20.00x20.00 mts.frente a edificio del centro de investigacion en tecnologias energeticas para el desarrollo sustentable                                       | 223,648.00      |
| 123311000029 | Construccion de edificio de hidroterapia sede venustiano carranza  | 12,500,000.00   |
| 123311000080 | Acondicionamientos del bioterio  | 79,957.00       |
| 123311000085 | Construccion del centro de investigacion en tecnologias energeticas para el desarrollo sustentable   | 1,368,655.11    |
| 123312200001 | Edificio "g" escuela de psicologia   | 4,872,881.00    |
| 123312400006 | Construccion de laboratorio  | 269,614.05      |
| 123312500005 | Edificacion de laboratorio ecologico para la transformacion de alimentos del huerto en la fac. De ciencias de la nutricion y alimentos, en ciudad universitaria  | 109,274.55      |
| 123312500003 | Edificio "j" de la escuela de nutricion  | 5,909,241.27    |
| 123312600014 | Construccion de alberca semiolimpica, en ciudad universitaria  | 330,262.63      |
| 123312600013 | Proyecto ejecutivo del centro de lenguas   | 109,595.00      |
| 123312600020 | Construccion de la fachada y acceso a c.u.   | 4,500,000.00    |
| 123312600014 | Construccion de alberca semiolimpica, en ciudad universitaria  | 3,000,000.00    |
| 123312600008 | Acondicionamiento de la cafeteria de ciudad universitaria  | 245,640.00      |
| 123312600023 | Construccion de techumbre estructural de la terraza de cafeteria, en ciudad universitaria  | 243,273.19      |
| 123312600007 | Rehabilitacion de los sanitarios del campus  | 789,695.25      |
| 123313000007 | Suministro e instalacion de transformador de 300 kva y alimentad.secundario del transformador al tablero de distribucion i line c/interruptor integrado800 amperes   | 100,000.00      |
| 123314000024 | Analisis costo-beneficio del proyecto ejecutivo de la sede nueva palestina   | 108,000.00      |
| 123314000016 | Analisis costo-beneficio de las instalaciones de la sede motozintla  | 108,460.00      |
| 123314000015 | Proyecto ejecutivo del centro de investigacion en tecnologias energeticas para el desarrollo sustentable   | 348,000.00      |
| 123315000008 | Suministro e instalacion de transformador de 75 kva, inst. De acometida y media tension y construccion. Del sist de medicion para instalacion electrica de la escuela de arqueologia, sede chiapa de corzo | 298,154.22      |
| 123315000001 | Instalaciones electricas   | 214,665.88      |
| 123315000001 | Instalaciones electricas   | 2,000,000.00    |
| 123315000002 | Impermeabilizacion de edificios  | 1,039,022.90    |
| 123311000023 | Direccion de administracion  | 37,000.00       |
| 123311000024 | Direccion de infraestructura   | 47,436,981.00   |
| 123311000003 | Proy.integral para incremento de 300 kw y recalibrac.en seccionador electrico en cu  | 1,196,835.80    |
| 123311000010 | Construccion auditorio bicentenario y obra exterior  | 681,478.00      |
| 123311000025 | Construccion de edificio de 2 niveles, obra exterior 2a. Etapa del centro de investigacion y desarrollo tecnologico en energias renovables   | 7,350,987.89    |
| 123311000085 | Construccion del centro de investigacion en tecnologias energeticas para el desarrollo sustentable   | 2,500,000.00    |
| 123311000015 | Construccion de edificio 2 planta baja (venustiano carranza)   | 14,505,023.46   |
| 123312100001 | Edificio "f" clinicas de odontologia   | 5,192,032.18    |
| 123312100002 | Edificio "h" escuela de odontologia  | 5,847,458.00    |
| 123312200002 | Habilitado de consultorios de la clinica de psicologia   | 212,760.12      |
| 123312400005 | Terminacion 2a etapa edificio "b"  | 1,873,256.59    |
| 123312500004 | Construccion de oficinas administrativas y bodegas de la facultad de nutricion   | 116,500.00      |
| 123312600001 | Cuarto de maquinas   | 3,898,305.00    |
| 123312600015 | Construccion de dos piezas muro-roca para escalar  | 353,301.20      |
| 123314000007 | Proyecto de la intervencion de las fachadas y espacios publicos de rectoria  | 270,000.00      |
| 123314000018 | Elaboracion del proyecto ejecutivo de fachada exterior y accesos de ciudad universitaria   | 464,000.00      |
| 123314000031 | Elaboracion del proyecto ejecutivo de la camara gesell para la licenciatura en psicologia  | 286,894.37      |
| 123314000020 | Analisis costo-beneficio de la sede chiapa de corzo  | 108,000.00      |
| 123314000019 | Elaboracion del estudio de mecanica de suelos para el proyecto sede motozintla   | 78,764.00       |
| 123315000006 | Instalacion electrica para conexion de energia electrica en la sede motozintla   | 371,080.98      |
| 123315000009 | Suministro e instalacion de sistema hidraulico para la evaluacion de bombas solares sumergibles, en elcentro de investigacion y desarrollo tecnologico en energia  | 192,647.00      |
| 123315000011 | Cambio de tablero del transformador de 22 kva que alimenta los laboratorios de la facultad de ciencias biologicas  | 178,647.94      |
| 123311000010 | Construccion auditorio bicentenario y obra exterior  | 86,249,795.09   |
| 123311000039 | Profesional asociado reforma   | 5,151,558.34    |
| 123311000001 | Ciudad universitaria   | 11,176,873.06   |
| 123311000096 | Construccion de estacionamiento de la unicach sede reforma   | 193,563.32      |
| 123311000085 | Construccion del centro de investigacion en tecnologias energeticas para el desarrollo sustentable   | 200,000.00      |
| 123311000027 | Construccion de 02 domos para sala de espera de las clinicas de admision de la facultad de ciencias odontologicas y salud publica  | 812,462.65      |
| 123311000084 | Construccion del edificio de radio universidad   | 574,575.79      |
| 123311000079 | Laboratorio de idiomas   | 1,378,346.35    |
| 123311000020 | Construccion 2a etapa del cesmeca administracion y auditorio (san cristobal de las casas)  | 11,818,422.21   |
| 123311000001 | Ciudad universitaria   | 872,288.54      |
| 123311000023 | Direccion de administracion  | 5,461,796.13    |
| 123311000009 | Adecuacion campus del mar edificio "a" sede acapetahua   | 19,495,798.32   |

**SISTEMA CONTABLE 2020**  
**RELACIÓN DE BIENES INMUEBLES QUE COMPONEN SU PATRIMONIO**  
**Cuenta Pública de 2020**

Fecha: 10/02/2021

| CÓDIGO       | DESCRIPCIÓN DEL BIEN   | VALOR EN LIBROS |
|--------------|--|-----------------|
| 123311000092 | Reparacion de barda de concreto reforzado en ciudad universitaria  | 97,339.46       |
| 123312500006 | Adecuacion de espacios en la facultad de nutricion   | 141,397.04      |
| 123312600019 | Suministro y colocacion de trampolin en base de tres metros para alberca semiolimpica en C.U.  | 281,880.00      |
| 123312600011 | Clinica estudiantil en ciudad universitaria  | 649,935.18      |
| 123313000005 | Instalacion de cubierta en plaza de acceso al cuid   | 269,997.00      |
| 123313000006 | Construccion de 04 aulas y oficinas administrativas de la escuela de artes   | 2,494,243.95    |
| 123314000022 | Proyecto ejecutivo de las instalaciones de radio universidad   | 394,268.92      |
| 123314000026 | Estudio de mecanica de suelos del predio donde se construira laboratorio interdisciplinario y aulas, de la unicach en reforma chiapas                                  | 75,400.00       |
| 123314000029 | Estudio de mecanica de suelos del predio donde se construira la sede de la unicach ubicado en el mpio de huixtla, chiapas  | 92,800.00       |
| 123314000023 | Elaboracion del estudio de mecanica de suelos para el proyecto sede nueva palestina  | 128,500.00      |
| 123314000005 | Proyecto ejecutivo y de construccion cesmeca   | 258,750.00      |
| 123315000004 | Construccion de techumbre estructural para el area de produccion de especies en el campus del mar  | 400,000.00      |
| 123315000015 | Suministro y colocacion de cableado para la instalacion de unidades de aire acondicionado subsede reforma  | 111,070.00      |
| 123315000001 | Instalaciones electricas   | 596,183.53      |
| 123315000007 | Reparacion de andadores, en ciudad universitaria   | 124,983.11      |
| 123310000008 | 1a. Sur poniente esq. Blvd belisario dominguez (rectoria)  | 12,221,381.00   |
| 123311000024 | Direccion de infraestructura   | 604,914.67      |
| 123311000088 | Instalacion electrica en media tension para interconectar transformador de 225 kva en el edificio del centro de lenguas en ciudad universitaria                        | 260,732.48      |
| 123311000084 | Construccion del edificio de radio universidad   | 3,000,000.00    |
| 123311000006 | Construccion de la biblioteca  | 33,583,114.23   |
| 123312100004 | Area de residuos peligrosos biologicos infecciosos de odontologia  | 189,534.26      |
| 123312400007 | Ampliacion de laboratorio de germoplasma   | 64,942.20       |
| 123312400003 | Laboratorio edificio "b"   | 3,888,999.39    |
| 123312600022 | Reparacion de estacionamiento, en edificio de rectoria   | 175,954.41      |
| 123312600028 | Proyecto piloto de edificaciones con balance de energia cero, en la universidad de ciencias y artes de chiapas (c.u.)  | 278,400.00      |
| 123312600024 | Construccion de taller de tecnologias en el centro de investigacion y desarrollo tecnologico en energias renovables  | 160,000.00      |
| 123312600003 | Calle de acceso  | 974,576.00      |
| 123312600027 | Gestion, tramitologia,revision,complementacion y armado e impresion de expediente de manifiesto de impacto ambiental del terreno ubicado en benemerito de las americas | 99,760.00       |
| 123312600015 | Construccion de dos piezas muro-roca para escalar  | 85,499.99       |
| 123313000007 | Suministro e instalacion de transformador de 300 kva y alimentad.secundario del transformador al tablero de distribucion i line c/interruptor integrado800 amperes     | 694,394.50      |
| 123314000002 | Proyecto ejecutivo de construccion del centro de lenguas   | 396,175.00      |
| 123314000009 | Analisis costo-beneficio del proyecto ejecutivo de la sede mapastepec  | 98,542.00       |
| 123314000017 | Analisis costo-beneficio de las instalaciones de la biblioteza   | 108,460.00      |
| 123314000001 | Proyecto ejecutivo de construccion en instalaciones de sede palenque   | 414,714.38      |
| 123315000014 | Remodelacion de cafeteria en ciudad universitaria  | 131,824.27      |
| 123315000001 | Instalaciones electricas   | 2,074,507.15    |
| 123315000003 | Instalacion electrica para la conexion de energia electrica en la sede mapastepec  | 351,041.08      |
| 123315000016 | Instalacion de canceleria tuxtla gutierrez   | 1,069,778.80    |
| 123315000012 | Instalacion electrica en el taller de tecnologias del centro de investigacion y desarrollo tecnologico en energias renovables  | 167,888.57      |
| 123310000009 | Libramiento norte poniente s/n colonia pomarrosa   | 21,215,292.00   |
| 123311000083 | Biologia marina (donacion de terreno)  | 3,846,677.00    |
| 123311000011 | Escuela de biologia  | 47,560.00       |
| 123311000049 | Direccion de servicios de informacion y documentacion  | 12,452,242.00   |
| 123311000012 | Construccion de aulas didacticas, aula de educ. A distancia recepcion, sala de juntas obra exterior  | 7,238,927.17    |
| 123311000075 | Lic. En artes visuales   | 559,066.61      |
| 123311000075 | Lic. En artes visuales   | 522,111.12      |
| 123311000094 | Canal pluvial ciudad universitaria   | 1,884,306.00    |
| 123311000013 | Construccion de aulas didacticas, taller de computo,laboratorios.cubiculos(motozintla)   | 24,028,571.42   |
| 123311000086 | Ampliacion de plataforma de concreto en el centro de investigacion y desarrollo tecnologico en energias renovables   | 334,574.62      |
| 123312300002 | Edificio "d"   | 4,084,886.88    |
| 123312400001 | Laboratorio edificio "a"   | 3,888,999.39    |
| 123312500004 | Construccion de oficinas administrativas y bodegas de la facultad de nutricion   | 444,000.00      |
| 123312600020 | Construccion de la fachada y acceso a c.u.   | 8,400,000.00    |
| 123312600010 | Impermeabilizacion de edificios  | 372,600.00      |
| 123313000004 | Adecuacion de espacios en la des de historia en el campus  | 192,500.00      |
| 123314000025 | Analisis costo-beneficio de ampliacion instalaciones de escuela de artes   | 116,000.00      |
| 123314000034 | Calculo estructural del edificio de hidroterapia sede carranza   | 313,200.00      |
| 123314000032 | Elaboracion del proyecto ejecutivo para la facultad de historia y licenciatura en lenguas  | 383,286.71      |
| 123314000028 | Ejecucion del proyecto ejecutivo del centro de investigacion y desarrollo tecnologico en energias renovables ii  | 491,840.00      |

**SISTEMA CONTABLE 2020**  
**RELACIÓN DE BIENES INMUEBLES QUE COMPONEN SU PATRIMONIO**  
**Cuenta Pública de 2020**

Fecha: 10/02/2021

| CÓDIGO       | DESCRIPCIÓN DEL BIEN   | VALOR EN LIBROS         |
|--------------|--|-------------------------|
| 123314000006 | Proyecto ejecutivo y de construccion del laboratorio de gastronomia  | 95,832.08               |
| 123314000003 | Proyecto ejecutivo y de construccion de postgrado  | 359,950.00              |
| 123314000036 | Diseño y proyecto de acceso sobre el libramiento norte a ciudad universitaria  | 238,111.89              |
| 123314000013 | Proyecto ejecutivo de las instalaciones de acapetahua  | 343,360.00              |
| 123315000017 | Cambio de la acometida de media tension y suministro e instalacion de transformador de 225 kva, suministro e instalacion de tablero line del lado norte de la esc. De musica | 330,703.77              |
| 123315000007 | Reparacion de andadores, en ciudad universitaria   | 130,117.83              |
| 123315000009 | Suministro e instalacion de sistema hidraulico para la evaluacion de bombas solares sumergibles, en elcentro de investigacion y desarrollo tecnologico en energia            | 378,762.04              |
| 123311000006 | Construccion de la biblioteca  | 97,954.49               |
| 123311000026 | Primer etapa del edificio de 3 niveles para la sede de villacorzo  | 2,000,000.00            |
| 123311000094 | Canal pluvial ciudad universitaria   | 390,322.03              |
| 123311000090 | Adecuacion taller de artes en el campus  | 224,505.82              |
| 123311000022 | Construccion del edificio 1 de 3 niveles sede huixtla  | 18,630,648.14           |
| 123311000091 | Suministro y colocacion de barrera de control para 1 acceso en ciudad universitaria  | 260,186.38              |
| 123311000095 | Construccion de muro de contencion a base de piedra en el centro de investigacion en tecnologias energeticas para el desarrollo sustentable                                  | 82,817.60               |
| 123311000007 | Escuela de musica  | 20,693,076.82           |
| 123311000028 | Construccion del edificio del cesmeca, posgrado y cafeteria  | 2,400,000.00            |
| 123311000001 | Ciudad universitaria   | 157,829.02              |
| 123312400004 | 2a etapa edificio "b"  | 2,139,302.12            |
| 123312500004 | Construccion de oficinas administrativas y bodegas de la facultad de nutricion   | 170,000.00              |
| 123312600014 | Construccion de alberca semiolimpica, en ciudad universitaria  | 284,537.37              |
| 123312600006 | Red telefonica   | 13,903.49               |
| 123312600002 | Estacionamiento, calle de acceso y andador   | 6,782,513.39            |
| 123312600026 | Adecuacion de espacios para estacionamiento, ubicado entre alberca y edificio de posgrado  | 110,988.80              |
| 123312600025 | Construccion de cisterna a base de concreto armado con capacidad de 100,000 litros en C.U.   | 460,332.28              |
| 123312600024 | Construccion de taller de tecnologias en el centro de investigacion y desarrollo tecnologico en energias renovables  | 585,844.99              |
| 123312600017 | Edificacion base de concreto armado para estatua de bronce en acceso principal de C.U.   | 69,868.22               |
| 123313000002 | Rehabilitacion y mantenimiento en el campus  | 1,147,041.43            |
| 123313000003 | Rehabilitacion y mantenimiento al auditorio del campus   | 294,221.00              |
| 123314000021 | Proyecto ejecutivo de las instalaciones de la sede chiapa de corzo   | 750,000.00              |
| 123314000027 | Estudio de mecanica de suelos del predio donde se construira la sede de la unicach ubicado en el municipio de palenque, chiapas.   | 92,800.00               |
| 123314000004 | Proyecto ejecutivo y de construccion delcampus del mar   | 1,621,653.90            |
| 123314000005 | Proyecto ejecutivo y de construccion cesmeca   | 464,000.00              |
| 123314000003 | Proyecto ejecutivo y de construccion de postgrado  | 28,750.00               |
| 123315000013 | Adecuacion de instalacion electrica del laboratorio de cromatografia, de la escuela de ingenieria ambiental de la facultad de ingenieria                                     | 346,656.48              |
| 123315000001 | Instalaciones electricas   | 94,441.62               |
| 123310000006 | 4a av norte 1a calle poniente mpio. Acapetahua   | 6,168,567.07            |
| 123311000093 | Acondicionamiento de espacio para gimnasio al aire libre   | 216,932.17              |
| 123311000038 | Profesional asociado villacorzo (donacion de terreno)  | 396,140.00              |
| 123311000017 | Construccion edificio 1 y obra exterior sede venustiano carranza   | 14,988,400.00           |
| 123311000005 | Area administrativa, aulas didacticas taller de computo, laboratorio obra exterior mapastepec  | 16,031,196.58           |
| 123311000029 | Construccion de edificio de hidroterapia sede venustiano carranza  | 10,000,000.00           |
| 123311000006 | Construccion de la biblioteca  | 3,392,015.56            |
| 123311000028 | Construccion del edificio del cesmeca, posgrado y cafeteria  | 7,000,000.00            |
| 123311000016 | Acceso principal, andadores, acceso vehicular con caseta de vigilancia y estacionamiento, muro de mamposteria, red electrica (venustiano carranza)                           | 4,983,961.18            |
| 123311000021 | Construccion de edificio de 3 niveles y obra exterior tuxtla gutierrez   | 13,637,445.14           |
| 123311000087 | Construccion de la plataforma de concreto de 20.00x20.00 mts, frente a edificio del centro de investigacion en tecnologias energeticas para el desarrollo sustentable        | 51,852.00               |
| 123311000007 | Escuela de musica  | 126,473.53              |
| <b>1236</b>  | <b>CONSTRUCCIONES EN PROCESO EN BIENES PROPIOS</b>   | <b>\$4,809,400.05</b>   |
| 12367000     | Construccion de Bodega en la Facultad de Cinecias Humanas y Sociales, en Ciudad Universitaria  | 152,189.61              |
| 123620000023 | Construccion de Laboratorio de Ciencias de la Tierra y Medio Ambiente  | 1,469,673.09            |
| 123620000027 | Construccion de Laboratorio de Conservacion de la Sede Nueva Palestina   | 3,187,537.35            |
| <b>SUMA:</b> |  | <b>\$724,062,990.75</b> |



**GOBIERNO CONSTITUCIONAL DEL ESTADO DE CHIAPAS  
UNIVERSIDAD DE CIENCIAS Y ARTES DE CHIAPAS**

**SISTEMA CONTABLE 2020  
RELACIÓN DE BIENES INTANGIBLES QUE COMPONEN SU PATRIMONIO  
Cuenta Pública de 2020**

Fecha: 10/02/2021

| CÓDIGO      | DESCRIPCIÓN DEL BIEN   | VALOR EN LIBROS       |
|-------------|--|-----------------------|
| <b>1251</b> | <b>SOFTWARE</b>  | <b>\$1,449,624.28</b> |
| 12511000    | Licencia   | 31,300.00             |
| 12511000    | SOFTWARE LICENCIA OFFICE   | 1,003.00              |
| 12511000    | Software   | 45,000.00             |
| 12511000    | Cable y Complemento de Monitor, Tablet y SOFTWARE                    | 192.53                |
| 12511000    | MICROSOFT OFFICE 2019  | 2,152.47              |
| 12511000    | SOFTWARE OFFICE  | 2,599.00              |
| 12511000    | Licencia   | 32,751.23             |
| 12511000    | Software   | 7,813.20              |
| 12511000    | Licencia MATH TYPE WIN version 6.9 DOWNLOAD                          | 2,285.20              |
| 12511000    | Licencia multiples plataformasespañol WIN/MAC version 2015 academico | 4,663.20              |
| 12511000    | Software (MAC HOME STUDENT 2016)                                     | 2,099.00              |
| 12511000    | Software CODECHARGE STUDIO profesional 5.0 personal EDITION-WEB      | 4,068.83              |
| 12511000    | Software CODECHARGE STUDIO profesional 5.0 personal EDITION-WEB      | 4,068.83              |
| 12511000    | Software   | 12,269.32             |
| 12511000    | Cinco Softwares  | 33,468.55             |
| 12511000    | Diez y Ocho Softwares  | 93,278.08             |
| 12511000    | Cinco Licencias  | 28,951.33             |
| 12511000    | Software CODECHARGE STUDIO profesional 5.0 personal EDITION-WEB      | 4,068.83              |
| 12511000    | Software CODECHARGE STUDIO profesional 5.0 personal EDITION-WEB      | 4,068.83              |
| 12511000    | Software CODECHARGE STUDIO profesional 5.0 personal EDITION-WEB      | 4,068.83              |
| 12511000    | Software CODECHARGE STUDIO profesional 5.0 personal EDITION-WEB      | 4,068.83              |
| 12511000    | Software   | 1,799.00              |
| 12511000    | Licencia   | 9,682.77              |
| 12511000    | Licencia   | 9,682.77              |
| 12511000    | Softwares  | 336,223.68            |
| 12511000    | Softwares  | 243,847.19            |
| 12511000    | Softwares  | 14,723.88             |
| 12511000    | Softwares  | 71,313.08             |
| 12511000    | Ocho Licencias   | 77,462.17             |
| 12511000    | Software   | 6,316.20              |
| 12511000    | Licencia MATH TYPE WIN version 6.9 DOWNLOAD                          | 2,285.20              |
| 12511000    | Licencia multiples plataformasespañol WIN/MAC version 2015 academico | 4,663.20              |
| 12511000    | Software (MAC HOME STUDENT 2016)                                     | 2,099.00              |
| 12511000    | Software CODECHARGE STUDIO profesional 5.0 personal EDITION-WEB      | 4,068.83              |
| 12511000    | Licencias  | 10,373.68             |
| 12511000    | Software CODECHARGE STUDIO profesional 5.0 personal EDITION-WEB      | 4,068.83              |
| 12511000    | Software CODECHARGE STUDIO profesional 5.0 personal EDITION-WEB      | 4,068.83              |
| 12511000    | Software CODECHARGE STUDIO profesional 5.0 personal EDITION-WEB      | 4,068.83              |
| 12511000    | Software CODECHARGE STUDIO profesional 5.0 personal EDITION-WEB      | 4,068.83              |
| 12511000    | Software CODECHARGE STUDIO profesional 5.0 personal EDITION-WEB      | 4,068.83              |
| 12511000    | Software   | 1,799.00              |
| 12511000    | Licencia   | 9,682.77              |
| 12511000    | Licencia   | 9,682.77              |
| 12511000    | Licencia   | 9,682.77              |
| 12511000    | Licencia   | 9,682.77              |
| 12511000    | Licencia   | 9,682.77              |
| 12511000    | Licencia   | 9,682.77              |
| 12511000    | Licencia   | 9,682.77              |
| 12511000    | Licencia   | 9,682.77              |
| 12511000    | Licencia   | 9,682.77              |
| 12511000    | Software   | 20,455.96             |
| 12511000    | Software   | 20,455.96             |
| 12511000    | Software   | 20,455.96             |
| 12511000    | Software   | 20,455.96             |
| 12511000    | Licencia   | 7,594.39              |
| 12511000    | Licencia   | 7,594.39              |
| 12511000    | Software   | 6,316.20              |
| 12511000    | Licencia MATH TYPE WIN version 6.9 DOWNLOAD                          | 2,285.20              |
| 12511000    | Licencia multiples plataformasespañol WIN/MAC version 2015 academico | 4,663.20              |



GOBIERNO CONSTITUCIONAL DEL ESTADO DE CHIAPAS  
UNIVERSIDAD DE CIENCIAS Y ARTES DE CHIAPAS

SISTEMA CONTABLE 2020  
RELACIÓN DE BIENES INTANGIBLES QUE COMPONEN SU PATRIMONIO  
Cuenta Pública de 2020

Página 2 de 2

Fecha: 10/02/2021

| CÓDIGO   | DESCRIPCIÓN DEL BIEN  | VALOR EN LIBROS       |
|----------|---|-----------------------|
| 12511000 | Software (MAC HOME STUDENT 2016)                                | 2,099.00              |
| 12511000 | Software CODECHARGE STUDIO profesional 5.0 personal EDITION-WEB | 4,068.83              |
| 12511000 | Software CODECHARGE STUDIO profesional 5.0 personal EDITION-WEB | 4,068.83              |
| 12511000 | Software CODECHARGE STUDIO profesional 5.0 personal EDITION-WEB | 4,068.83              |
| 12511000 | Software CODECHARGE STUDIO profesional 5.0 personal EDITION-WEB | 4,068.83              |
| 12511000 | Software CODECHARGE STUDIO profesional 5.0 personal EDITION-WEB | 4,068.83              |
| 12511000 | Software CODECHARGE STUDIO profesional 5.0 personal EDITION-WEB | 4,068.83              |
| 12511000 | Software  | 1,799.00              |
| 12511000 | Licencias   | 77,462.17             |
| 12511000 | Licencia  | 7,594.39              |
| 12511000 | Licencia  | 7,594.39              |
| 1252     | <b>PATENTES, MARCAS Y DERECHOS</b>                              | <b>\$681,950.97</b>   |
| 12521000 | Tres Softwares  | 38,355.07             |
| 12521000 | Licencia  | 151,829.96            |
| 12521000 | Licencia  | 3,300.00              |
| 12521000 | Dos Licencias   | 305,474.40            |
| 12521000 | Dos Softwares   | 31,633.20             |
| 12521000 | Patentes  | 71,358.34             |
|          | <b>SUMA:</b>  | <b>\$2,131,575.25</b> |