

**SISTEMA CONTABLE 2020**  
**ESTADO DE SITUACIÓN FINANCIERA**  
**AL 31 DE DICIEMBRE DEL 2020**

Página 1 de 1

Fecha: 16/02/2021

ACTIVO	2020	2019	PASIVO	2020	2019
<b>ACTIVO</b>			<b>PASIVO</b>		
<b>Activo Circulante</b>			<b>Pasivo Circulante</b>		
Efectivo y Equivalentes	9,334,907.95	12,644,759.98	Cuentas por Pagar a Corto Plazo	2,439,704.54	2,690,382.35
Derechos a Recibir Efectivo o Equivalentes	5,399.57		Documentos por Pagar a Corto Plazo		
Derechos a Recibir Bienes o Servicios			Porción a Corto Plazo de la Deuda Pública a Largo Plazo		
Inventarios			Títulos y Valores a Corto Plazo		
Almacenes			Pasivos Diferidos a Corto Plazo		
Estimación por Pérdida o Deterioro de Activos Circulantes			Fondos y Bienes de Terceros en Garantía y/o Administración a Corto Plazo	14,346.19	2,276.83
Otros Activos Circulantes			Provisiones a Corto Plazo		
			Otros Pasivos a Corto Plazo		
<b>Total de Activos Circulantes</b>	<b>9,340,307.52</b>	<b>12,644,759.98</b>	<b>Total de Pasivos Circulantes</b>	<b>2,454,050.73</b>	<b>2,692,659.18</b>
<b>Activo No Circulante</b>			<b>Pasivo No Circulante</b>		
Inversiones Financieras a Largo Plazo			Cuentas por Pagar a Largo Plazo		799,903.80
Derechos a Recibir Efectivo o Equivalentes a Largo Plazo	63.97	63.97	Documentos por Pagar a Largo Plazo		
Bienes Inmuebles, Infraestructura y Construcciones en Proceso	35,131,844.88	35,131,844.88	Deuda Pública a Largo Plazo		
Bienes Muebles	164,428,592.26	154,033,330.53	Pasivos Diferidos a Largo Plazo	3,405,491.40	6,300,023.83
Activos Intangibles	544,840.23	544,840.23	Fondos y Bienes de Terceros en Garantía y/o Administración a Largo Plazo		
Depreciación, Deterioro y Amortización Acumulada de Bienes	(98,177,471.76)	(98,842,041.76)	Provisiones a Largo Plazo		
Activos Diferidos	3,144,193.80	3,144,193.80	<b>Total de Pasivos No Circulantes</b>	<b>3,405,491.40</b>	<b>7,099,927.63</b>
Estimación por Pérdida o Deterioro de Activos no Circulantes			<b>Total de Pasivo</b>	<b>5,859,542.13</b>	<b>9,792,586.81</b>
Otros Activos no Circulantes			<b>HACIENDA PÚBLICA / PATRIMONIO</b>		
			<b>Hacienda Pública/Patrimonio Contribuido</b>		
			Aportaciones		
			Donaciones de Capital		
			Actualización de la Hacienda Pública/Patrimonio		
			<b>Hacienda Pública/Patrimonio Generado</b>	<b>108,552,828.77</b>	<b>96,864,404.82</b>
			Resultados del Ejercicio (Ahorro/Desahorro)	10,959,501.10	4,522,960.47
			Resultados de Ejercicios Anteriores	65,823,670.27	60,571,786.95
			Revalúos	31,769,657.40	31,769,657.40
			Reservas		
			Rectificaciones de Resultados de Ejercicios Anteriores		
			Exceso o Insuficiencia en la Actualización de la Hacienda Pública/Patrimonio		
			Resultado por Posición Monetaria		
			Resultado por Tenencia de Activos no Monetarios		
<b>Total de Activos No Circulantes</b>	<b>105,072,063.38</b>	<b>94,012,231.65</b>	<b>Total Hacienda Pública/Patrimonio</b>	<b>108,552,828.77</b>	<b>96,864,404.82</b>
<b>Total del Activo</b>	<b>114,412,370.90</b>	<b>106,656,991.63</b>	<b>Total del Pasivo y Hacienda Pública/Patrimonio</b>	<b>114,412,370.90</b>	<b>106,656,991.63</b>

**SISTEMA CONTABLE 2020**  
**ESTADO DE ACTIVIDADES**  
**DEL 1o. DE ENERO AL 31 DE DICIEMBRE DE 2020**

	2020	2019
<b>INGRESOS Y OTROS BENEFICIOS</b>		
<i>Ingresos de la Gestión</i>		
Impuestos		
Cuotas y Aportaciones de Seguridad Social		
Contribuciones de Mejoras		
Derechos		
Productos		
Aprovechamientos		
Ingresos por Venta de Bienes y Prestación de Servicios	161,513.69	180,542.70
	<b>82,496,720.58</b>	<b>79,654,474.07</b>
<i>Participaciones, Aportaciones, Convenios, Incentivos Derivados de la Colaboración Fiscal, Fondo Distintos de Aportaciones, Transferencias, Asignaciones, Subsidios y Subvenciones, y Pensiones y Jubilaciones</i>		
Participaciones, Aportaciones, Convenios, Incentivos Derivados de la Colaboración Fiscal y Fondos Distintos de Aportaciones		
Transferencias, Asignaciones, Subsidios y Subvenciones, y Pensiones y Jubilaciones	82,496,720.58	79,654,474.07
<i>Otros Ingresos y Beneficios</i>		
Ingresos Financieros	2,881.26	4,722.38
Incremento por Variación de Inventarios		
Disminución del Exceso de Estimaciones por Pérdida o Deterioro U		
Obsolescencia		
Disminución del Exceso de Provisiones		
Otros Ingresos y Beneficios Varios		741.36
<b>Total de Ingresos y Otros Beneficios</b>	<b>82,661,115.53</b>	<b>79,840,480.51</b>
<b>GASTOS Y OTRAS PÉRDIDAS</b>		
<i>Gastos de Funcionamiento</i>		
Servicios Personales	53,654,929.42	51,559,407.10
Materiales y Suministros	1,734,193.97	1,301,778.91
Servicios Generales	11,673,242.16	13,911,856.03
<i>Transferencias, Asignaciones, Subsidios y Otras Ayudas</i>		
Transferencias Internas y Asignaciones al Sector Público		
Transferencias al Resto del Sector Público		
Subsidios y Subvenciones	899,490.61	849,526.01
Ayudas Sociales		
Pensiones y Jubilaciones		
Transferencias a Fideicomisos, Mandatos y Contratos Análogos		
Transferencias a la Seguridad Social		
Donativo		
Transferencias al Exterior		
<i>Participaciones y Aportaciones</i>		
Participaciones		
Aportaciones		
Convenios		
<i>Intereses, Comisiones y Otros Gastos de la Deuda Pública</i>		
Intereses de la Deuda Pública		
Comisiones de la Deuda Pública		
Gastos de la Deuda Pública		
Costo por Coberturas		
Apoyos Financieros		
<i>Otros Gastos y Pérdidas Extraordinarias</i>		
Estimaciones, Depreciaciones, Deterioros, Obsolescencias, y Amortizaciones		202,409.34
Provisiones		
Disminución de Inventarios		
Aumento por Insuficiencia de Estimaciones por Pérdida o Deterioro y Obsolescencia		
Aumento por Insuficiencia de Provisiones		
Otros Gastos	3,739,758.27	7,492,542.65
<i>Inversión Pública</i>		
Inversión Pública no Capitalizable		
<b>Total de Gastos y Otras Pérdidas</b>	<b>71,701,614.43</b>	<b>75,317,520.04</b>
<b>Resultados del Ejercicio (Ahorro/Desahorro)</b>	<b>10,959,501.10</b>	<b>4,522,960.47</b>

**SISTEMA CHIAPANECO DE RADIO, TELEVISIÓN Y  
 CINEMATOGRAFÍA**
**SISTEMA CONTABLE 2020**
**ESTADO DE VARIACIÓN EN LA HACIENDA PÚBLICA**
**DEL 01 DE ENERO AL 31 DE DICIEMBRE DE 2020**

Página 1 de 1

Fecha:

16/02/2021

Concepto	Hacienda Pública / Patrimonio Contribuido	Hacienda Pública / Patrimonio Generado de Ejercicios Anteriores	Hacienda Pública / Patrimonio Generado del Ejercicio	Exceso o Insuficiencia en la Actualización de la Hacienda Pública/Patrimonio	Total
Hacienda Pública / Patrimonio Contribuido Neto de 2019					
Aportaciones					
Donaciones de Capital					
Actualización de la Hacienda Pública/Patrimonio					
Hacienda Pública / Patrimonio Generado Neto de 2019		92,341,444.35	4,522,960.47		96,864,404.82
Resultados del Ejercicio (Ahorro/Desahorro)			4,522,960.47		4,522,960.47
Resultados del Ejercicios Anteriores		60,571,786.95			60,571,786.95
Revalúos		31,769,657.40			31,769,657.40
Reservas					
Rectificaciones de Resultados de Ejercicios Anteriores					
<b>Exceso o Insuficiencia en la Actualización de la Hacienda Pública / Patrimonio Neto de 2019</b>					
Resultado por Posición Monetaria					
Resultado por Tenencia de Activos no Monetarios					
<b>Hacienda Pública / Patrimonio Neto Final de 2019</b>		<b>92,341,444.35</b>	<b>4,522,960.47</b>		<b>96,864,404.82</b>
<b>Cambios en la Hacienda Pública / Patrimonio Contribuido</b>					
Neto de 2020					
Aportaciones					
Donaciones de Capital					
Actualización de la Hacienda Pública/Patrimonio					
<b>Variaciones de la Hacienda Pública / Patrimonio Generado</b>		<b>5,251,883.32</b>	<b>6,436,540.63</b>		<b>11,688,423.95</b>
Neto de 2020					
Resultados del Ejercicio (Ahorro/Desahorro)			10,959,501.10		10,959,501.10
Resultados de Ejercicios Anteriores		5,251,883.32	(4,522,960.47)		728,922.85
Revalúos					
Reservas					
Rectificaciones de Resultados de Ejercicios Anteriores					
<b>Cambios en el Exceso o Insuficiencia en la Actualización</b>					
de la Hacienda Pública / Patrimonio Neto de 2020					
Resultado por Posición Monetaria					
Resultado por Tenencia de Activos no Monetarios					
<b>Hacienda Pública / Patrimonio Neto Final de 2020</b>		<b>97,593,327.67</b>	<b>10,959,501.10</b>		<b>108,552,828.77</b>

**SISTEMA CONTABLE 2020**  
**ESTADO DE CAMBIOS EN LA SITUACIÓN FINANCIERA**  
**DEL 1o. DE ENERO AL 31 DE DICIEMBRE DE 2020**

	Origen	Aplicación
<b>ACTIVO</b>		
<b>Activo Circulante</b>		
Efectivo y Equivalentes	3,309,852.03	
Derechos a Recibir Efectivo o Equivalentes		5,399.57
Derechos a Recibir Bienes o Servicios		
Inventarios		
Almacenes		
Estimación por Pérdida o Deterioro de Activos Circulantes		
Otros Activos Circulantes		
<b>Activo No Circulante</b>		
Inversiones Financieras a Largo Plazo		
Derechos a Recibir Efectivo o Equivalentes a Largo Plazo		
Bienes Inmuebles, Infraestructura y Construcciones en Proceso		
Bienes Muebles		10,395,261.73
Activos Intangibles		
Depreciación, Deterioro y Amortización Acumulada de Bienes		664,570.00
Activos Diferidos		
Estimación por Pérdida o Deterioro de Activos no Circulantes		
Otros Activos no Circulantes		
<b>PASIVO</b>		
<b>Pasivo Circulante</b>		
Cuentas por Pagar a Corto Plazo		250,677.81
Documentos por Pagar a Corto Plazo		
Porción a Corto Plazo de la Deuda Pública a Largo Plazo		
Títulos y Valores a Corto Plazo		
Pasivos Diferidos a Corto Plazo		
Fondos y Bienes de Terceros en Garantía y/o Administración a Corto Plazo	12,069.36	
Provisiones a Corto Plazo		
Otros Pasivos a Corto Plazo		
<b>Pasivo No Circulante</b>		
Cuentas a Pagar a Largo Plazo		799,903.80
Documentos por Pagar a Largo Plazo		
Deuda Pública a Largo Plazo		
Pasivos Diferidos a Largo Plazo		2,894,532.43
Fondos y Bienes de Terceros en Garantía y/o Administración a Largo Plazo		
Provisiones a Largo Plazo		
<b>HACIENDA PÚBLICA/PATRIMONIO</b>		
<b>Hacienda Pública/Patrimonio Contribuido</b>		
Aportaciones		
Donaciones de Capital		
Actualización de la Hacienda Pública/Patrimonio		
<b>Hacienda Pública/Patrimonio Generado</b>		
Resultados del Ejercicio (Ahorro/Desahorro)	6,436,540.63	
Resultados de Ejercicios Anteriores	5,251,883.32	
Revalúos		
Reservas		
Rectificaciones de Resultados de Ejercicios Anteriores		
<b>Exceso o Insuficiencia en la Actualización de la Hacienda Pública/Patrimonio</b>		
Resultado por Posición Monetaria		
Resultado por Tenencia de Activos no Monetarios		

**SISTEMA CONTABLE 2020**  
**ESTADO DE FLUJOS DE EFECTIVO**  
**DEL 01 DE ENERO AL 31 DE DICIEMBRE DE 2020**

Página 1 de 1

Fecha: 16/02/2021

CONCEPTO	2020	2019
<b>Flujos de Efectivo de las Actividades de Operación</b>		
<b>Origen</b>	<b>82,661,115.53</b>	<b>79,840,480.51</b>
Impuestos		
Cuotas y Aportaciones de Seguridad Social		
Contribuciones de Mejoras		
Derechos		
Productos		
Aprovechamientos		
Ingresos por Venta de Bienes y Prestación de Servicios	161,513.69	180,542.70
Participaciones, Aportaciones, Convenios, Incentivos Derivados de la Colaboración Fiscal y Fondos Distintos de Aportaciones		
Transferencias, Asignaciones, Subsidios y Subvenciones, y Pensiones y Jubilaciones		
Otros Orígenes de Operación	82,499,601.84	79,659,937.81
<b>Aplicación</b>	<b>71,701,614.43</b>	<b>75,317,520.04</b>
<b>Servicios Personales</b>	<b>53,654,929.42</b>	<b>51,559,407.10</b>
Materiales y Suministros	1,734,193.97	1,301,778.91
Servicios Generales	11,673,242.16	13,911,856.03
Transferencias Internas y Asignaciones al Sector Público		
Trasferencias al Resto del Sector Público		
Subsidios y Subvenciones	899,490.61	849,526.01
Ayudas Sociales		
Pensiones y Jubilaciones		
Transferencias a Fideicomisos, Mandatos y Contratos Análogos		
Transferencias a la Seguridad Social		
Donativos		
Transferencias al Exterior		
Participaciones		
Aportaciones		
Convenios		
Otras Aplicaciones de Operación	3,739,758.27	7,694,951.99
<b>Flujos Netos de Efectivo de las Actividades de Operación</b>	<b>10,959,501.10</b>	<b>4,522,960.47</b>
<b>Flujos de Efectivo de las Actividades de Inversión</b>		
<b>Origen</b>	<b>5,251,883.32</b>	<b>3,035,987.12</b>
<b>Bienes Inmuebles, Infraestructura y Construcciones en Proceso</b>		
Bienes Muebles		176,847.77
Otros Orígenes de Inversión	5,251,883.32	2,859,139.35
<b>Aplicación</b>	<b>15,588,191.77</b>	<b>3,705,027.45</b>
<b>Bienes Inmuebles, Infraestructura y Construcciones en Proceso</b>		
Bienes Muebles	10,395,261.73	3,059,334.16
Otras Aplicaciones de Inversión	5,192,930.04	645,693.29
<b>Flujos Netos de Efectivo de las Actividades de Inversión</b>	<b>(10,336,308.45)</b>	<b>(669,040.33)</b>
<b>Flujos de Efectivo de las Actividades de Financiamiento</b>		
<b>Origen</b>	<b>100,829.39</b>	<b>6,302,300.66</b>
<b>Endeudamiento Neto</b>		
Interno		
Externo		
Otros Orígenes de Financiamiento	100,829.39	6,302,300.66
<b>Aplicación</b>	<b>4,033,874.07</b>	<b>12,387,489.49</b>
Servicios de la Deuda		
Interno		
Externo		
Otras Aplicaciones de Financiamiento	4,033,874.07	12,387,489.49
<b>Flujos Netos de Efectivo por Actividades de Financiamiento</b>	<b>(3,933,044.68)</b>	<b>(6,085,188.83)</b>
<b>Incremento/Disminución Neta en el Efectivo y Equivalentes al Efectivo</b>	<b>(3,309,852.03)</b>	<b>(2,231,268.69)</b>
<b>Efectivo y Equivalentes al Efectivo al Inicio del Ejercicio</b>	<b>12,644,759.98</b>	<b>14,876,028.67</b>
<b>Efectivo y Equivalentes al Efectivo al Final del Ejercicio</b>	<b>9,334,907.95</b>	<b>12,644,759.98</b>

**SISTEMA CHIAPANECO DE RADIO, TELEVISIÓN Y  
 CINEMATOGRAFÍA**
**SISTEMA CONTABLE 2020**
**ESTADO ANALITICO DEL ACTIVO**
**DEL 01 DE ENERO AL 31 DE DICIEMBRE DEL 2020**

Fecha:

Página 1 de 1

16/02/2021

CONCEPTO	Saldo Inicial (SI)	Cargos del Período	Abonos del Período	Saldo Final (SF)	Variación del Período (SF - SI)
<b>ACTIVO</b>	<b>106,656,991.63</b>	<b>183,603,047.02</b>	<b>175,847,667.75</b>	<b>114,412,370.90</b>	<b>7,755,379.27</b>
<b>ACTIVO CIRCULANTE</b>	<b>12,644,759.98</b>	<b>169,807,369.08</b>	<b>173,111,821.54</b>	<b>9,340,307.52</b>	<b>(3,304,452.46)</b>
Efectivo y Equivalentes	12,644,759.98	168,388,456.62	171,698,308.65	9,334,907.95	(3,309,852.03)
Derechos a Recibir Efectivo o Equivalentes		487,700.85	482,301.28	5,399.57	5,399.57
Derechos a Recibir Bienes o Servicios		931,211.61	931,211.61		
Inventarios					
Almacenes					
Estimación por Pérdida o Deterioro de Activos Circulantes					
Otros Activos Circulantes					
<b>ACTIVO NO CIRCULANTE</b>	<b>94,012,231.65</b>	<b>13,795,677.94</b>	<b>2,735,846.21</b>	<b>105,072,063.38</b>	<b>11,059,831.73</b>
Inversiones Financieras a Largo Plazo					
Derechos a Recibir Efectivo o Equivalentes a Largo Plazo	63.97			63.97	
Bienes Inmuebles, Infraestructura y Construcciones en Proceso	35,131,844.88			35,131,844.88	
Bienes Muebles	154,033,330.53	12,677,141.97	2,281,880.24	164,428,592.26	10,395,261.73
Activos Intangibles	544,840.23			544,840.23	
Depreciación, Deterioro y Amortización Acumulada de Bienes	(98,842,041.76)	664,570.00		(98,177,471.76)	664,570.00
Activos Diferidos	3,144,193.80	453,965.97	453,965.97	3,144,193.80	
Estimación por Pérdida o Deterioro de Activos no Circulantes					
Otros Activos no Circulantes					

**SISTEMA CHIAPANECO DE RADIO, TELEVISIÓN Y  
 CINEMATOGRAFÍA  
 SISTEMA CONTABLE 2020**
**ESTADO ANALÍTICO DE LA DEUDA Y OTROS PASIVOS**
**DEL 1o. DE ENERO AL 31 DE DICIEMBRE DE 2020**

Página 1 de 1

Fecha:

16/02/2021

DENOMINACIÓN DE LAS DEUDAS	MONEDA DE CONTRATACIÓN	INSTITUCIÓN O PAIS ACREEDOR	SALDO INICIAL DEL PERÍODO	SALDO FINAL DEL PERÍODO
<b>DEUDA PÚBLICA</b>				
<b>Corto Plazo</b>				
<b>Deuda Interna</b>				
Instituciones de Crédito				
BANCOMER, S.A.	Moneda Nacional	México		
BANOBRAS, S.N.C.	Moneda Nacional	México		
BANORTE, S.A.	Moneda Nacional	México		
INTERACCIONES, S.A.	Moneda Nacional	México		
SANTANDER, S.A.	Moneda Nacional	México		
SCOTIABANK INVERLAT, S.A.	Moneda Nacional	México		
Títulos y Valores				
Arrendamientos Financieros				
<b>Deuda Externa</b>				
Organismos Financieros Internacionales				
Deuda Bilateral				
Títulos y Valores				
Arrendamientos Financieros				
<b>Subtotal Corto Plazo</b>				
<b>Largo Plazo</b>				
<b>Deuda Interna</b>				
Instituciones de Crédito				
BANCOMER, S.A.	Moneda Nacional	México		
BANOBRAS, S.N.C.	Moneda Nacional	México		
BANORTE, S.A.	Moneda Nacional	México		
SANTANDER, S.A.	Moneda Nacional	México		
Títulos y Valores				
Arrendamientos Financieros				
<b>Deuda Externa</b>				
Organismos Financieros Internacionales				
Deuda Bilateral				
Títulos y Valores				
Arrendamientos Financieros				
<b>Subtotal Largo Plazo</b>				
<b>Otros Pasivos</b>	Moneda Nacional	México	9,792,586.81	5,859,542.13
<b>Total Deuda y Otros Pasivos</b>			<b>9,792,586.81</b>	<b>5,859,542.13</b>

De conformidad a las Principales Reglas de Registro y Valoración del Patrimonio (Elementos Generales), emitidas por el Consejo Nacional de Armonización Contable, publicadas en el capítulo reformado en el Diario Oficial de la Federación el 06 de octubre del 2014, los Pasivos Contingentes consideran:

- a) Obligaciones surgidas a raíz de sucesos pasados, cuya existencia ha de ser confirmada sólo por la concurrencia, de uno o más eventos inciertos en el futuro que no están enteramente bajo el control del organismo público.
- b) Una obligación presente a raíz de sucesos pasados, que no se ha reconocido contablemente porque no es viable que el ente público tenga que satisfacerla, o debido a que el importe de la obligación no puede ser cuantificado con la suficiente confiabilidad.

Al respecto, se informa que éste Organismo Público a esta fecha NO cuenta con Pasivos Contingentes significativos pendientes de pago, ya que estos se reconocen y se liquidan en el transcurso del ejercicio, en la vigencia del presupuesto.



## **NOTAS DE DESGLOSE**

### **NOTAS AL ESTADO DE SITUACIÓN FINANCIERA**

El Estado de Situación Financiera muestra la posición financiera del Sistema Chiapaneco de Radio, Televisión y Cinematografía, valuados y elaborados de acuerdo con los Postulados Básicos de Contabilidad Gubernamental, Normas y Metodología para la Emisión de Información Financiera y Estructura de los Estados Financieros del Ente Público y Característica de sus Notas, emitidos por el Consejo Nacional de Armonización Contable (CONAC), el cual refleja los bienes y derechos que se clasifican en rubros de acuerdo a su disponibilidad de liquidez al igual que sus obligaciones o compromisos, agrupándolas con relación a su exigibilidad.

#### **ACTIVO**

El activo se compone de los fondos, valores, derechos y bienes cuantificados en términos monetarios, los cuales dispone el Sistema Chiapaneco de Radio, Televisión y Cinematografía, para la operatividad y la prestación de servicios públicos, éste se integra como sigue:

#### **Circulante**

##### **Efectivo y Equivalentes**

El rubro de efectivo y equivalentes al 31 de diciembre de 2020 asciende a \$ 9,334,907.95, el cual representa el 100 por ciento del total de activo circulante, se integra principalmente por la disponibilidad financiera para cubrir los compromisos de pagos a los diferentes proveedores y prestadores de servicios, así como, pagos de impuestos y otras contribuciones.

Así como, de los depósitos otorgados en garantía a la Comisión Federal de Telecomunicaciones (COFETEL) en años anteriores para asegurar la continuidad de los trámites de los permisos de repetidoras de radio y televisión ubicadas en diferentes municipios del Estado de Chiapas.

<b>CONCEPTO</b>	<b>2020</b>	<b>2019</b>
<b>Bancos/Dependencias y Otros</b>	2,873,918.19	3,080,945.10
<b>Fondos con Afectación Específica</b>	6,022,304.20	9,125,129.32
<b>Depósitos de Fondos de Terceros en Garantía y/o Administración</b>	438,685.56	438,685.56
<b>Suma</b>	<b>\$ 9,334,907.95</b>	<b>\$ 12,644,759.98</b>

CONCEPTO	2020	2019
Ingresos Estatales	\$ 2,316,042.83	\$ 5,850,479.08
Fondo General de Participaciones	2,577,035.48	2,674,115.55
Fondo de Fiscalización y Recaudación	275,393.10	253,994.06
Impuesto a la Venta Final de Gasolina y Diesel	638,932.25	155,581.38
ISR Participable Estatal	214,900.54	190,959.25
<b>Suma</b>	<b>\$ 6,022,304.20</b>	<b>\$ 9,125,129.32</b>

### **Derechos a Recibir Efectivo o Equivalentes**

Este rubro del activo asciende a \$ 5,399.57 se integra principalmente por el pago realizado en demasía al proveedor Cristell Coello Moreno, Importe que será reintegrado al Sistema Chiapaneco de Radio, Televisión y Cinematografía.

CONCEPTO	VENCIMIENTO (DÍAS)	2020	2019
Cuentas por Cobrar a Corto Plazo	≤ 365	5,399.57	
<b>Suma</b>		<b>\$ 5,399.57</b>	

### **No Circulante**

### **Derechos a Recibir Efectivo o Equivalentes a Largo Plazo**

Este rubro del activo asciende a \$ 63.97 el cual se integra principalmente por el reintegro de recursos de ejercicio anteriores, el cual se encuentra pendiente la expedición del recibo oficial correspondiente.

CONCEPTO	VENCIMIENTO (DÍAS)	2020	2019
Documentos por Cobrar a Largo Plazo	≤ 365	\$ 63.97	\$ 63.97
<b>Suma</b>		<b>\$ 63.97</b>	<b>\$ 63.97</b>

### **Bienes Inmuebles, Infraestructura y Construcciones en Proceso**

Este rubro representa los bienes inmuebles que son propiedad del Sistema Chiapaneco de Radio Televisión y Cinematografía como son: Terrenos y Edificios no Habitacionales. El terreno fue recibido en donación por la Presidencia Municipal de Pichucalco, Chiapas.

Dentro de estos Inmuebles se destaca el edificio de las oficinas principales del Sistema Chiapaneco de Radio, Televisión y Cinematografía; así como, el de las estaciones repetidoras de televisión ubicadas en diferentes municipios del Estado de Chiapas.

El total de este rubro asciende a \$ 35,131,844.88 y representa el 33.4 por ciento del total de activo no circulante.

CONCEPTO	2020	2019
<b>Terrenos</b>	\$ 60,056.00	\$ 60,056.00
<b>Edificios no Habitacionales</b>	35,071,788.88	35,071,788.88
<b>Total</b>	<b>\$ 35,131,844.88</b>	<b>\$ 35,131,844.88</b>

### Bienes Muebles

Este rubro representa los bienes muebles que son propiedad del Sistema Chiapaneco de Radio, Televisión y Cinematografía, como son: Mobiliario y Equipo de Administración, Mobiliario y Equipo Educacional y Recreativo, Vehículos y Equipo de Transporte, Maquinaria, Otros Equipos y Herramientas y Colecciones, Obras de Arte y Objetos Valiosos, que aún se encuentran en buenas condiciones y que son básicos para la operatividad del mismo; los cuales fueron adquiridos con recursos presupuestales, así como, algunos fueron obtenidos mediante transferencias de otros organismos.

Al 31 de diciembre de 2020, este rubro asciende a \$ 164,428,592.26 que representa el 156.5 por ciento del activo no circulante.

CONCEPTO	2020	2019
<b>Mobiliario y Equipo de Administración</b>	\$ 12,295,574.91	\$ 11,417,699.86
<b>Mobiliario y Equipo Educacional y Recreativo</b>	8,785,500.76	8,744,100.76
<b>Vehículos y Equipo de Transporte</b>	15,081,939.48	13,004,889.23
<b>Maquinaria, Otros Equipos y Herramientas</b>	128,238,724.61	120,839,788.18
<b>Colecciones, Obras de Arte y Objetos Valiosos</b>	26,852.50	26,852.50
<b>Suma</b>	<b>\$ 164,428,592.26</b>	<b>\$ 154,033,330.53</b>

### Activos Intangibles

Este rubro representa los activos intangibles que son propiedad de Sistema Chiapaneco de Radio, Televisión y Cinematografía, como son: software y licencias, sistemas de manejo de almacén, programas para la elaboración de nóminas y programas para equipos de cómputo que aún se encuentran en buenas condiciones y que son básicos para la operatividad de las áreas administrativas; los cuales fueron adquiridos con recursos presupuestales, en ejercicios anteriores.

Al 31 de diciembre de 2020, este rubro asciende a \$ 544,840.23, que representa el 0.5 por ciento del activo no circulante.

CONCEPTO	2020	2019
<b>Software</b>	\$ 491,847.21	\$ 491,847.21
<b>Licencias</b>	52,993.02	52,993.02
<b>Suma</b>	<b>\$ 544,840.23</b>	<b>\$ 544,840.23</b>

### Depreciación, Deterioro y Amortización Acumulada de Bienes

Este rubro representa la depreciación aplicada a los bienes tangibles que son propiedad del Sistema Chiapaneco de Radio Televisión y Cinematografía, para lo cual se utilizó la guía de vida útil estimada y porcentajes de depreciación, de acuerdo a los procedimientos y a las normas establecidas.

Al periodo que se informa, este rubro asciende a \$ 98,177,471.76 que representa una disminución del 93.4 por ciento del activo no circulante. La diferencia con relación al ejercicio 2019, se debe a las bajas de bienes muebles registrados en el presente ejercicio, con acta circunstanciada del grupo de trabajo interno para la depuración y cancelación de saldos deudores y acreedores, presentada ante junta de gobierno que fueron conciliados con los registros de los sistemas del Instituto de Patrimonio del Estado de Chiapas.

CONCEPTO	2020	2019
<b>Depreciación Acumulada de Bienes Inmuebles</b>	\$ (2,135,786.13)	\$ (2,135,786.13)
<b>Depreciación Acumulada de Bienes Muebles</b>	(96,041,685.63)	(96,706,255.63)
<b>Suma</b>	<b>\$ (98,177,471.76)</b>	<b>\$ (98,842,041.76)</b>

CONCEPTO	MONTO DEL BIEN	DEPRECIACIÓN DEL EJERCICIO	DEPRECIACIÓN ACUMULADA	TASA APLICADA
<b>Edificios no Habitacionales</b>	\$ 35,071,788.88	\$ 0	\$ (2,135,786.13)	3.30%
<b>Total</b>	<b>\$ 35,071,788.88</b>	<b>\$ 0</b>	<b>\$(2,135,786.13)</b>	

CONCEPTO	MONTO DEL BIEN	DEPRECIACIÓN DEL EJERCICIO	DEPRECIACIÓN ACUMULADA	TASA APLICADA
<b>Mobiliario y Equipo de Administración</b>	\$ 12,295,574.91	\$ 0	\$ (9,668,468.66)	10 y 33.3 %
<b>Mobiliario y Equipo Educativo y Recreativo</b>	8,785,500.76	0	(7,861,705.56)	20 y 33.3 %
<b>Vehículos y Equipo de Transporte</b>	15,081,939.48	0	(10,436,462.53)	20 %
<b>Maquinaria, Otros Equipos y Herramientas</b>	128,238,724.61	0	(68,075,048.88)	10 %
<b>Total</b>	<b>\$ 164,401,739.76</b>	<b>\$ 0</b>	<b>\$(96,041,685.63)</b>	

### Activos Diferidos

Al 31 de diciembre de 2020, este rubro refleja un monto de \$ 3,144,193.80 el cual representa el 3 por ciento del total del activo no circulante, se encuentra integrado por todas aquellas operaciones que están en proceso de regularización presupuestal y contable del periodo que se informa, así como, de ejercicios anteriores; actualmente se están llevando a cabo las gestiones necesarias ante la Secretaría de Hacienda para su regularización.

CONCEPTO	2020	2019
<b>Otros Activos Diferidos</b>		
Ingresos Estatales	\$ 3,230,774.61	\$ 3,144,193.80
<b>Suma</b>	<b>\$ 3,230,774.61</b>	<b>\$ 3,144,193.80</b>

## **PASIVO**

Es el conjunto de cuentas que permite el registro de las obligaciones contraídas por el Sistema Chiapaneco de Radio, Televisión y Cinematografía, para el desarrollo de sus funciones y la prestación de los servicios públicos. Al 31 de diciembre de 2020 los estados financieros reflejan principalmente pasivo circulante a corto plazo, es decir, aquellas obligaciones en que la exigibilidad de pago es menor a un año, así también, pasivo no circulante o a largo plazo que representa las obligaciones con vencimiento posterior a un año.

### **Circulante**

#### **Cuentas por Pagar a Corto Plazo**

Al 31 de diciembre de 2020, este rubro asciende a \$ 2,439,704.54 el cual representa el 99.4 por ciento del total del pasivo circulante, se integra principalmente por los compromisos contraídos por la adquisición de bienes de consumo e inventariables, y por la contratación de servicios con proveedores; necesarios para el funcionamiento de esta Entidad, los cuales se encuentran pendientes de pago.

Además, se integra por las retenciones y contribuciones a favor de terceros como son: ISS retenido a trabajadores, retención del 10% I.S.R. por Arrendamientos y Honorarios, así como el 2% Impuestos sobre Nóminas a prestadores de servicios, y retenciones a terceros, cuotas Imss, Infonavit, fondo de ahorro, retenciones por pensión alimenticia, seguro de vida, disciplinarios, desplazamiento e incapacidad, los cuales se encuentran pendientes de enterar al periodo que se informa.

CONCEPTO	VENCIMIENTO (DÍAS)	2020	2019
<b>Servicios Personales por Pagar a Corto Plazo</b>	≤ 365	\$ 1,100,540.24	\$ 1,027,170.83
<b>Proveedores por Pagar a Corto Plazo</b>	≤ 365	71,490.04	56,099.42
<b>Retenciones y Contribuciones por Pagar a Corto Plazo</b>	≤ 365	1,267,674.26	1,607,112.10
<b>Suma</b>		<b>\$ 2,439,704.54</b>	<b>\$ 2,690,382.35</b>

**Fondos y Bienes de Terceros en Garantía y/o Administración a Corto Plazo**

Al 31 de diciembre de 2020 este rubro asciende a \$ 14,346.19 el cual representa las obligaciones con recursos propios, para el entero del Impuesto al Valor Agregado (IVA) las cuales se encuentran pendientes de pago al periodo que se informa.

CONCEPTO	VENCIMIENTO (DÍAS)	2020	2019
<b><u>Fondos en Administración a Corto Plazo</u></b>			
<b><u>Obligaciones con Ingresos Propios</u></b>			
<u>Retenciones y Descuentos a Favor de Terceros</u>	≤ 365	14,346.19	2,276.83
	<b>Suma</b>	<b>\$ 14,346.19</b>	<b>\$ 2,276.83</b>

**No Circulante**

**Pasivos Diferidos a Largo Plazo**

Al 31 de diciembre de 2020, este rubro asciende a \$ 3,405,491.40 y representa el 100 por ciento del total del pasivo no circulante y corresponde principalmente los anticipos de ministraciones de ejercicios anteriores, mismas que se encuentran pendientes de regularizar, debido a que la Secretaría de Hacienda mediante Circular SH/03/2020 de fecha 12 de febrero de 2020, informó que no serán susceptibles de depuración los saldos que deriven de anticipos de ministración o Prestamos Puente que haya otorgado la Tesorería Única de esa Secretaría, por lo anterior se está llevando a cabo las gestiones correspondientes para dicha regularización. Asimismo se registró en este rubro el Impuesto Sobre Nóminas por pagar del sexto bimestre del ejercicio 2018, por tratarse de adeudos de ejercicios anteriores.

CONCEPTO	NATURALEZA	2020	2019
<b>Otros Pasivos Diferidos a Largo Plazo</b>			
Anticipos de Ministración 5246 - 5486	Acreeedora	3,163,425.40	3,163,425.40
2% Impuesto Sobre Nóminas	Acreeedora	\$ 242,066.00	\$ 242,066.00
	<b>Suma</b>	<b>\$ 3,405,491.40</b>	<b>\$ 6,300,023.83</b>

**NOTAS AL ESTADO DE ACTIVIDADES**

El Estado de Actividades refleja el resultado entre el saldo total de los ingresos captados y el saldo total de los gastos incurridos por el Sistema Chiapaneco de Radio, Televisión y Cinematografía, cuya diferencia positiva o negativa determina el ahorro o desahorro del 1 de enero al 31 de diciembre de 2020. De esta forma el resultado durante este periodo refleja un ahorro por \$ 10,959,501.10

## Ingresos y Otros Beneficios

### Ingresos de Gestión

Este rubro está integrado por la captación de patrocinios que generan ingresos propios, mismos que son registrados en la cuenta 4173 que corresponden a Ingresos por Venta de Bienes y Prestación de Servicios de Entidades Paraestatales y Fideicomisos No Empresariales y No Financieros.

CONCEPTO	NATURALEZA	2020	2019
<b>Ingresos de Gestión</b>			
Ingresos por Venta de Bienes y Prestación de Servicios	Acreedora	161,513.69	180,542.70
	<b>Suma</b>	<b>\$ 161,513.69</b>	<b>\$ 180,542.70</b>

### Participaciones, Aportaciones, Convenios, Incentivos Derivados de la Colaboración Fiscal, Fondos Distintos de Aportaciones, Transferencias, Asignaciones, Subsidios y Subvenciones, y Pensiones y Jubilaciones

Al 31 de diciembre de 2020, este rubro está integrado por recursos presupuestales radicados a través de transferencias que la Secretaría de Hacienda realiza con base al presupuesto autorizado, para llevar a cabo las actividades del Sistema Chiapaneco de Radio Televisión y Cinematografía.

CONCEPTO	NATURALEZA	2020	2019
<b>Participaciones, Aportaciones, Convenios, Incentivos Derivados de la Colaboración Fiscal, Fondos Distintos de Aportaciones, Transferencias, Asignaciones, Subsidios y Subvenciones, y Pensiones y Jubilaciones</b>			
Participaciones, Aportaciones, Convenios, Incentivos Derivados de la Colaboración Fiscal y Fondos Distintos de Aportaciones	Acreedora	\$ 82,496,720.58	\$ 79,654,474.07
	<b>Suma</b>	<b>\$ 82,496,720.58</b>	<b>\$ 79,654,474.07</b>

### Otros Ingresos y Beneficios

El rubro de Otros Ingresos y Beneficios, corresponden a ingresos obtenidos, por concepto de rendimientos generados de las cuentas bancarias, así como, por diferencias a favor en el pago de impuestos y facturas, reintegros y por depósitos en efectivo.

CONCEPTO	NATURALEZA	2020	2019
<b>Otros Ingresos y Beneficios</b>			
Ingresos Financieros	Acreedora	\$ 2,881.26	\$ 4,722.38
Otros Ingresos y Beneficios Varios	Acreedora		741.36
	<b>Suma</b>	<b>\$ 2,881.26</b>	<b>\$ 5,463.74</b>
<b>Total de Ingresos y Otros Beneficios</b>		<b>\$ 82,661,115.53</b>	<b>\$ 79,840,480.51</b>

### Gastos y Otras Pérdidas

Los gastos y otras pérdidas lo integran todas las erogaciones realizadas en la operatividad, principalmente en los capítulos 1000 Servicios Personales, 2000 Materiales y Suministros, 3000 Servicios Generales.

CONCEPTO	2020	2019
<b>Gastos y Otras Pérdidas</b>		
<b>Gastos de Funcionamiento</b>		
Servicios Personales	\$ 53,654,929.42	\$ 51,559,407.10
Materiales y Suministros	1,734,193.97	1,301,778.91
Servicios Generales	11,673,242.16	13,911,856.03
<b>Transferencias, Asignaciones, Subsidios y Otras Ayudas</b>		
Subsidios y subvenciones	899,490.61	849,526.01
<b>Otros Gastos y Pérdidas Extraordinarias</b>		
Estimaciones, Depreciaciones, Deterioros, Obsolescencia y Amortizaciones		202,409.34
Otros Gastos	3,739,758.27	7,492,542.65
<b>Total de Gastos y Otras Pérdidas</b>	<b>\$ 71,701,614.43</b>	<b>\$ 75,317,520.04</b>

Del total de los Gastos y Otras Pérdidas, se explican aquellas que en lo individual representan el 10 por ciento o más, de la totalidad de las mismas, el cual se integra de la siguiente manera: el importe de \$ 53,654,929.42 corresponde a pagos de sueldos y salarios y previsión Social del personal que labora en el sistema Chiapaneco de Radio Televisión y Cinematografía, el importe de \$ 11,673,242.16 del capítulo 3000 Servicios Generales y el importe de 3,739,758.27 corresponde a los gastos del capítulo 9000 (Adefas),



Así mismo, derivado del análisis comparativo de los Gastos y Otras pérdidas al periodo que se informa, se explican las cuentas que representan una variación significativa en relación al ejercicio anterior: la variación se debe principalmente que en el ejercicio anterior se cubrieron pagos a proveedores y servicios de ejercicios anteriores (ADEAFAS) con importes superiores al realizado en el presente ejercicio.

### **NOTAS AL ESTADO DE VARIACIÓN EN LA HACIENDA PÚBLICA**

La Hacienda Pública representa el importe de los bienes y derechos que son propiedad del Sistema Chiapaneco de Radio Televisión y cinematografía, dicho importe es modificado principalmente por el resultado positivo obtenido al 31 de diciembre de 2020, el cual asciende a \$ 10,959,501.10

El Estado de Variación en la Hacienda Pública muestra las modificaciones o cambios realizados en la Hacienda Pública del Sistema Chiapaneco de Radio, Televisión y Cinematografía, dichas variaciones representan las adquisiciones de bienes muebles e inmuebles consideradas como inversión, así como, la disponibilidad para la continuidad de las actividades del Sistema, de la misma manera es afectado por el resultado derivado del registro de operaciones de ejercicios anteriores por reintegros, depuración contable y por la aplicación de los ADEFAS; Al 31 de diciembre del ejercicio fiscal 2020, se obtuvo un saldo de \$ 108,552,828.77

Así también, es modificado por el aumento o disminución al patrimonio, derivado del registro de movimientos realizados durante el periodo que se informa. A la fecha que se informa la modificación neta positiva al patrimonio es de \$ 10,959,501.10

<b>CONCEPTO</b>	<b>2020</b>	<b>2019</b>
<b>Patrimonio Generado</b>		
Resultados del Ejercicio (Ahorro/Desahorro)	\$ 10,959,501.10	\$ 4,522,960.47
Resultados de Ejercicios Anteriores	65,823,670.27	60,571,786.95
Revalúo de Bienes Inmuebles	31,769,657.40	31,769,657.40
<b>Suma</b>	<b>\$ 108,552,828.77</b>	<b>\$ 96,864,404.82</b>

#### **Patrimonio Generado**

##### Resultados del Ejercicio (Ahorro/Desahorro)

El resultado positivo obtenido al periodo que se informa asciende a \$ 10,959,501.10 y representa la disponibilidad financiera para cubrir gastos de operación y/o inversión, disminuidas de las depreciaciones acumuladas de bienes Inmuebles, Muebles e Intangibles.

CONCEPTO	PROCEDENCIA	2020	2019
<b>Patrimonio Generado</b>			
Resultados del Ejercicio (Ahorro/Desahorro)	Ingresos y Otros Beneficios menos Gastos y Otras Pérdidas	\$ 10,959,501.10	\$ 4,522,960.47
	<b>Suma</b>	<b>\$ 10,959,501.10</b>	<b>\$ 4,522,960.47</b>

**Resultados de Ejercicios Anteriores**

Este rubro corresponde principalmente por el traspaso del saldo del ejercicio anterior, efectuado al inicio del ejercicio; así como, aquellos movimientos realizados en el periodo que se informa por conceptos de: Incorporación de bienes Inmuebles que fueron adquiridos en ejercicios anteriores y no se encontraban registrados contablemente, Depuración contable por saldos presupuestales de ejercicios anteriores que no fueron ejercidos, Reintegro de recursos no ejercidos de años anteriores (Capítulos 1000, 2000 y 3000) y depuración de saldos.

CONCEPTO	PROCEDENCIA	2020	2019
<b>Patrimonio Generado</b>			
Resultados de Ejercicios Anteriores	Traspaso de Saldos, Transferencias, Bajas de Bienes, Reintegros, y Depuración Contable.	\$ 65,823,670.27	\$ 60,571,786.95
	<b>Suma</b>	<b>\$ 65,823,670.27</b>	<b>\$ 60,571,786.95</b>

**Revalúo de Bienes Inmuebles**

Este rubro corresponde principalmente al revalúo del Edificio Central del sistema Chiapaneco de Radio, Televisión y Cinematografía, que se encontraba registrado según valor asentado en contrato de donación gratuita condicionada número veintiséis mil treinta y nueve, volumen número setecientos diez del día 25 de abril del año dos mil cinco, actualizando su valor al importe determinado de acuerdo a la cedula-avalúo catastral de predio urbano con folio cvc-490752/2016.

CONCEPTO	PROCEDENCIA	2020	2019
<b>Patrimonio Generado</b>			
Revalúo de Bienes Inmuebles	Revalúo de Edificios no Habitacionales.	\$ 31,769,657.40	\$ 31,769,657.40
	<b>Suma</b>	<b>\$ 31,769,657.40</b>	<b>\$ 31,769,657.40</b>

**NOTAS AL ESTADO DE FLUJOS DE EFECTIVO**

**Efectivo y Equivalentes**

1.- El análisis de los saldos inicial y final que figuran en la última parte del Estado de Flujos de Efectivo en la cuenta de efectivo y equivalentes es como sigue:

CONCEPTO	2020	2019
Bancos/Dependencias y Otros	2,873,918.19	3,080,945.10
Fondos con Afectación Específica	6,022,304.20	9,125,129.32
Depósitos de Fondos de Terceros en Garantía y/o Administración	438,685.56	438,685.56
<b>Total de Efectivo y Equivalentes</b>	<b>\$ 9,334,907.95</b>	<b>\$ 12,644,759.98</b>

2.- Al 31 de diciembre de 2020, se realizaron adquisiciones de bienes muebles e inmuebles con recursos presupuestales, por un importe total de \$ 9,808,611.48, mismas que a continuación de describen:

Adquisiciones de bienes muebles e inmuebles con recursos presupuestales:

CONCEPTO	2020	2019
Mobiliario y Equipo de Administración	877,875.05	
Maquinaria, Otros Equipos y Herramientas	8,930,736.43	3,730,525.05
<b>Suma</b>	<b>\$ 9,808,611.48</b>	<b>\$ 3,730,525.05</b>

Conciliación de los Flujos de Efectivo Netos de las Actividades de Operación y la cuenta de Ahorro/Desahorro antes de Rubros Extraordinarios.

CONCEPTO	2020	2019
<b>Ahorro/Desahorro antes de Rubros Extraordinarios</b>	<b>\$ 14,699,259.37</b>	<b>\$ 12,217,912.46</b>
<i>Movimientos de partidas (o rubros) que no afectan el efectivo</i>		
Disminución de Bienes por Pérdida, Obsolescencia y Deterioro		202,409.34
Gastos de Ejercicios Anteriores	3,694,436.23	7,385,186.36
Otros Gastos Varios	45,322.04	107,356.29
<b>Flujos de Efectivo Netos de las Actividades de Operación</b>	<b>\$ 10,959,501.10</b>	<b>\$ 4,522,960.47</b>

**GOBIERNO CONSTITUCIONAL DEL ESTADO DE CHIAPAS**  
**SISTEMA CHIAPANECO DE RADIO, TELEVISIÓN Y CINEMATOGRAFÍA**  
**SISTEMA CONTABLE 2020**

**NOTAS A LOS ESTADOS FINANCIEROS**  
**DEL 1o. DE ENERO AL 31 DE DICIEMBRE DE 2021**

Página 12 de 21

Fecha: 24/02/2021

**CONCILIACIÓN ENTRE LOS INGRESOS PRESUPUESTARIOS Y CONTABLES**  
**CORRESPONDIENTE DEL 1 DE ENERO AL 31 DE DICIEMBRE DE 2020**  
**( Pesos)**

<b>Total de Ingresos Presupuestarios</b>	<b>82,496,720.58</b>
--	----------------------

<b>Más Ingresos Contables No Presupuestarios</b>	<b>164,394.95</b>
Ingresos Financieros	2,881.26
Incremento por Variación de Inventarios	
Disminución del Exceso de Estimaciones por Pérdida o Deterioro u	
Obsolescencia	
Disminución del Exceso de Provisiones	
Otros ingresos y Beneficios Varios	
Otros Ingresos Contables no Presupuestarios	161,513.69

<b>Menos Ingresos Presupuestarios No Contables</b>	<b>0</b>
Aprovechamientos Patrimoniales	
Ingresos Derivados de Financiamientos	
Otros ingresos Presupuestarios no Contables	

<b>Total de Ingresos Contables</b>	<b>82,661,115.53</b>
------------------------------------	----------------------

**GOBIERNO CONSTITUCIONAL DEL ESTADO DE CHIAPAS**  
**SISTEMA CHIAPANECO DE RADIO, TELEVISIÓN Y CINEMATOGRAFÍA**  
**SISTEMA CONTABLE 2020**

**NOTAS A LOS ESTADOS FINANCIEROS**  
**DEL 1o. DE ENERO AL 31 DE DICIEMBRE DE 2021**

Página 13 de 21

Fecha: 24/02/2021

**CONCILIACIÓN ENTRE LOS EGRESOS PRESUPUESTARIOS Y LOS GASTOS CONTABLES**  
**CORRESPONDIENTE DEL 1 DE ENERO AL 31 DE DICIEMBRE DE 2020**  
**( Pesos )**

<b>Total de Egresos Presupuestarios</b>	<b>\$81,509,014.11</b>
<b>Menos Egresos Presupuestarios No Contables</b>	<b>9,808,611.48</b>
Materias Primas y Materiales de Producción y Comercialización	
Materiales y Suministros	
Mobiliario y Equipo de Administración	877,875.05
Mobiliario y Equipo Educativo y Recreativo	
Equipo e Instrumental Médico y de Laboratorio	
Vehículos y Equipo de Transporte	
Equipo de Defensa y Seguridad	
Maquinaria, Otros Equipos y Herramientas	8,930,736.43
Activos Biológicos	
Bienes Inmuebles	
Activos Intangibles	
Obra Pública en Bienes de Dominio Público	
Obra Pública en Bienes Propios	
Acciones y Participaciones de Capital	
Compra de Títulos y Valores	
Concesión de Préstamos	
Inversiones en Fideicomisos, Mandatos y Otros Análogos	
Provisiones para Contingencias y Otras Erogaciones Especiales	
Amortización de la Deuda Pública	
Adeudos de Ejercicios Fiscales Anteriores (ADEFAS)	
Otros Egresos Presupuestarios No Contables	
<b>Más Gastos Contables No Presupuestarios</b>	<b>1,211.80</b>
Estimaciones, Depreciaciones, Deterioros, Obsolescencia y Amortizaciones	
Provisiones	
Disminución de Inventarios	
Aumento por Insuficiencia de Estimaciones por Pérdida o Deterioro u Obsolescencia	
Aumento por Insuficiencia de Provisiones	
Otros Gastos	1,211.80
Otros Gastos Contables No Presupuestarios	
<b>Total de Gastos Contables</b>	<b>\$ 71,701,614.43</b>

**NOTAS DE MEMORIA (CUENTAS DE ORDEN)**

Las cuentas de orden se utilizan para registrar los movimientos de valores que no afecten o modifiquen el balance del Sistema Chiapaneco de Radio Televisión y Cinematografía, sin embargo, su incorporación en libros es necesaria con fines de recordatorio contable, de control y en general sobre los aspectos administrativos, o bien, para consignar sus derechos o responsabilidades contingentes que puedan, o no, presentarse en el futuro.

Al 31 de diciembre de 2020, las cuentas que se manejan para efectos de estas Notas son las siguientes:

- **Contables:** No refleja movimientos al periodo que se informa.
- **Presupuestarias:**
  - **Cuentas de Ingresos:** Las cuentas presupuestarias de ingresos no presentan movimientos al periodo que se informa.
  - **Cuentas de Egresos:** Las cuentas presupuestarias de egresos que se utilizan son: Presupuesto de Egresos Aprobado, Modificaciones al Presupuesto de Egresos Aprobado, Presupuesto de Egresos por Ejercer, Presupuesto de Egresos Comprometido, Presupuesto de Egresos Devengado, Presupuesto de Egresos Ejercido y Presupuesto de Egresos Pagado, a continuación se presenta el total del presupuesto del Sistema Chiapaneco de Radio Televisión y cinematografía.

CONCEPTO	2020
<b>Cuentas de Orden Presupuestarias</b>	
<b>Cuentas de Egresos</b>	
Presupuesto de Egresos Aprobado	66,338,644.37
Modificaciones al Presupuesto de Egresos Aprobado	16,158,076.21
Presupuesto de Egresos por Ejercer	987,706.47
Presupuesto de Egresos Devengado	1,137,799.15
Presupuesto de Egresos Ejercido	43,237.04
Presupuesto de Egresos Pagado	80,327,977.92

---

## **NOTAS DE GESTIÓN ADMINISTRATIVA**

---

### **1.- Introducción**

El Sistema Chiapaneco de Radio, Televisión y Cinematografía es un Organismo Público Descentralizado del Gobierno del Estado de Chiapas, con personalidad jurídica y patrimonio propio, con plena autonomía técnica y operativa.

Tiene como objetivo mantener informada y comunicada a la población del Estado, con el propósito de satisfacer los requerimientos de información que esta necesita, con carácter objetivo y veraz, propiciando con ellos su propio desarrollo.

Así mismo, difundir a nivel nacional e internacional las zonas turísticas, lugares históricos, bellezas naturales, ciudades, pueblos y tradiciones, promoviendo dichos lugares para la realización de producciones cinematográficas, televisivas, documentales, comerciales, audiovisuales u otras análogas.

#### **MISIÓN**

Ser un Organismo descentralizado del Gobierno del Estado que tiene la meta de producir, coproducir y transmitir programas informativos, culturales y educativos y atraer a empresas que realicen filmaciones audiovisuales, para la población de habla hispana y lenguas indígenas, desarrollando contenidos que impulsen el desarrollo humano de los chiapanecos, a través de la Radio, Televisión y la difusión de las factibles locaciones cinematográficas.

#### **VISIÓN**

Ser el sistema de comunicación audiovisual reconocido a nivel nacional e internacional, que promueva la calidad de nuestros programas radiofónicos y televisivos y la diversidad de locaciones factibles para el mercado cinematográfico, que sirva para contribuir para el desarrollo social y económico del Estado de Chiapas.

### **2.- Panorama Económico y Financiero**

La situación económica y financiera del Sistema Chiapaneco de Radio, Televisión y Cinematografía fue aceptable durante el ejercicio; debido a que fueron tomados en cuenta todos los lineamientos y normas emitidos por el Consejo Nacional de Armonización Contable (CONAC), y los recursos ministrados por la Secretaría de Hacienda fueron presupuestados y erogados de manera adecuada tanto presupuestal, contable y financiera.

### **3.- Autorización e Historia**

#### ***a) Fecha de Creación***

El Sistema Chiapaneco de Radio, Televisión y Cinematografía; fue creado Mediante publicación No. 101-A-2001, realizada en el Periódico Oficial del Estado número 024, Tomo II, de fecha 9 de marzo del 2001, se creó el Sistema Chiapaneco de Radio y Televisión, como un Organismo Público descentralizado de la Administración Pública Estatal, con personalidad jurídica y patrimonios propios, autonomía administrativa, presupuestal, técnica, de gestión, de operación y de ejecución, mismo que de manera general tiene como objetivo, mantener informada y comunicada a la población del Estado, satisfacer los requerimientos de información que ésta necesita, con carácter objetivo y veraz.

Así mismo, mediante publicación No. 1016-A-2008-D, del Periódico Oficial número 135-3ª Sección, de fecha 31 de diciembre de 2008, se reforma y adicionado diversas disposiciones del decreto por el que se crea el organismo público descentralizado denominado “Sistema Chiapaneco de Radio y Televisión” y cambia su denominación a “Sistema Chiapaneco de Radio, Televisión y Cinematografía”. Con el propósito de contar con un órgano administrativo que se encargue de difundir a nivel nacional e internacional las zonas turísticas, lugares históricos, bellezas naturales, ciudades, pueblos y tradiciones, promoviendo dichos lugares para la realización de producciones cinematográficas, televisivas, documentales, comerciales, audiovisuales u otras análogas.

Además, con publicación No. 3065-A-2011, del Periódico Oficial No. 326, Tomo III, de fecha 14 de septiembre de 2011, se adicionan y modifican al decreto de creación del Organismo público descentralizado denominado Sistema Chiapaneco de Radio, Televisión y Cinematografía; y con el cual se le confiere la administración y operación de las salas de cine, de proyección, proyectores equipo de audio, entre otros; y de promover y coordinar las muestras cinematográficas nacionales e internacionales en el Estado, así como tener bajo su resguardo el acervo fílmico y videográfico, propiedad del Estado.

#### **4.- Organización y Objeto Social**

##### **a) Objeto Social**

El Sistema Chiapaneco de Radio, Televisión y Cinematografía tiene como objetivo mantener informada y comunicada a la población del Estado, con el propósito de satisfacer los requerimientos de información que esta necesita, con carácter objetivo y veraz, propiciando con ellos su propio desarrollo.

Así mismo, difundir a nivel nacional e internacional las zonas turísticas, lugares históricos, bellezas naturales, ciudades, pueblos y tradiciones, promoviendo dichos lugares para la realización de producciones cinematográficas, televisivas, documentales, comerciales, audiovisuales u otras análogas.

##### **b) Principal Actividad**

- Mantener informada y comunicada a la población del Estado, satisfacer los requerimientos de información que ésta necesita, con carácter objetivo y veraz.
- Difundir a nivel nacional e internacional las zonas turísticas, lugares históricos, bellezas naturales, ciudades, pueblos y tradiciones, promoviendo dichos lugares para la realización de producciones cinematográficas, televisivas, documentales, comerciales, audiovisuales u otras análogas.
- Administración y operación de las salas de cine, de proyección, proyectores equipo de audio, entre otros; y de promover y coordinar las muestras cinematográficas nacionales e internacionales en el Estado, así como tener bajo su resguardo el acervo fílmico y video gráfico, propiedad del Estado.
- Impulsar y fomentar las actividades encaminadas a mantener informada a la población chiapaneca, así como, el de impulsar el desarrollo educativo y cultural, con el propósito de satisfacer los requerimientos de información que tiene la población con carácter objetivo y constructivo en bien de la niñez, la juventud y a la población en general del Estado de Chiapas.
- Difundir a través de radio y televisión los programas, acciones políticas y sociales del Gobierno del Estado.



**c) Ejercicio Fiscal**

2020

**d) Régimen Jurídico**

El Sistema Chiapaneco de Radio, Televisión y Cinematografía; está registrado ante el Servicio de Administración Tributaria (SAT) como persona moral con fines no lucrativos, cuya actividad preponderante es: Otras compañías y grupos de espectáculos artísticos del sector público.

**e) Consideraciones Fiscales del Ente**

El Sistema Chiapaneco de Radio, Televisión y Cinematografía, se ubica dentro de las personas morales a que se refiere el artículo 79 y 86 de la LISR, pero tiene otras obligaciones como:

- Presentar la declaración y pago provisional de retenciones de ISR por Sueldos y Salarios
- IMSS
- RCV (Retiro, Cesantía y Vejez)
- INFONAVIT
- 2% Impuesto Sobre Nóminas
- 2% Impuesto Sobre Nóminas retenidos a prestadores de servicios
- 10% de ISR por Arrendamientos de Inmuebles
- 10% de ISR por Prestadores de Servicios Independientes
- Impuesto al Valor Agregado

**f) Estructura Organizacional Básica**

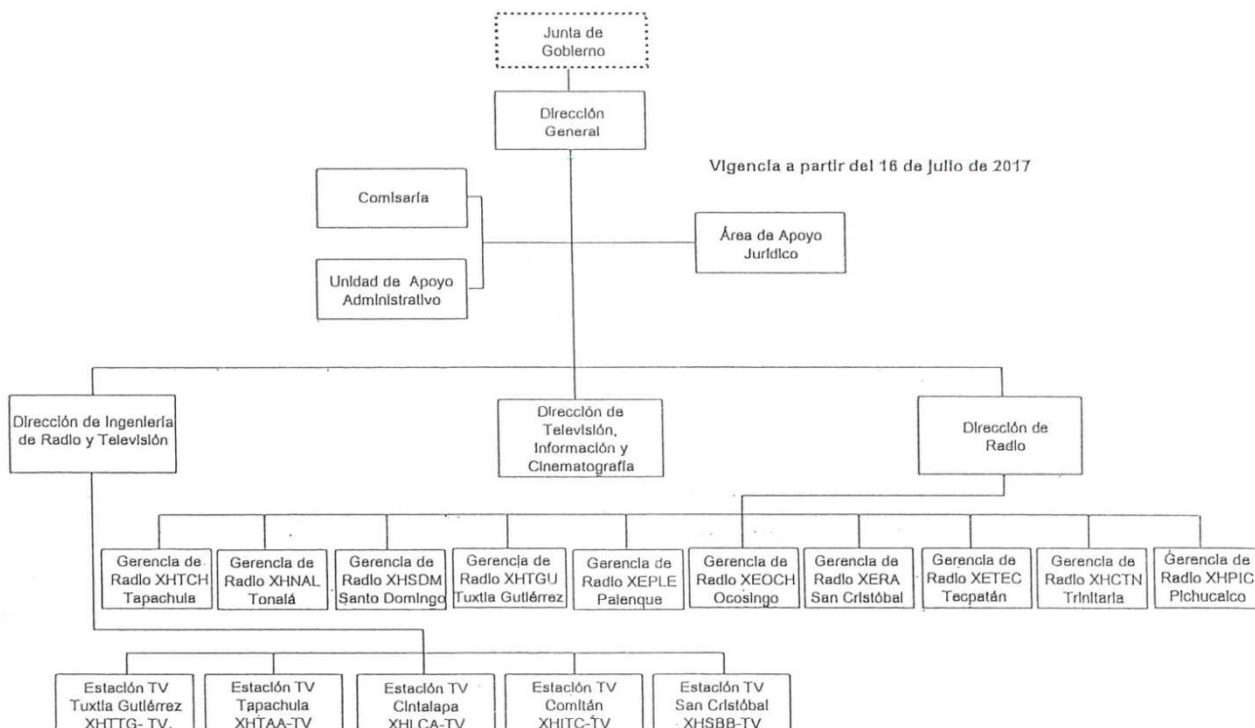

**g) Fideicomisos, Mandatos y Análogos de los cuales es Fideicomitente o Fideicomisario**

(No Aplica)

**5.- Bases de Preparación de los Estados Financieros**

Para llevar a cabo la preparación de los Estados Financieros del presente ejercicio se consideró lo siguiente:

a) Si se ha observado la normatividad emitida por el CONAC y las disposiciones legales aplicables.

Se ha observado en cierta medida la Normatividad emitida por el CONAC y la Ley General de Contabilidad Gubernamental (LGCG), para la emisión de los estados financieros.

b) La normatividad aplicada para el reconocimiento, valuación y revelación de los diferentes rubros de la información financiera, así como las bases de medición utilizadas para la elaboración de los estados financieros; por ejemplo: costo histórico, valor de realización, valor razonable, valor de recuperación o cualquier otro método empleado y los criterios de aplicación de los mismos.

Todas las cuentas que afectan económicamente al Sistema Chiapaneco de Radio, Televisión y Cinematografía, están cuantificados en términos monetarios y se registran al costo histórico. El costo histórico de las operaciones corresponde al monto erogado para su adquisición conforme a la documentación contable original justificativa y comprobatoria.

c) Postulados básicos.

Las bases de preparación de los estados financieros del Sistema Chiapaneco de Radio, Televisión y Cinematografía, aplican los postulados básicos siguientes:

- 01.- Sustancia Económica
- 02.- Entes Públicos
- 03.- Existencia Permanente
- 04.- Revelación Suficiente
- 05.- Importancia Relativa
- 06.- Registro e Integración Presupuestaria
- 07.- Consolidación de la Información Financiera
- 08.- Devengo Contable
- 09.- Valuación
- 10.- Dualidad Económica
- 11.- Consistencia

d) Normatividad supletoria. En caso de emplear varios grupos de normatividades (normatividades supletorias), deberá realizar la justificación razonable correspondiente, su alineación con los PBCG y a las características cualitativas asociadas descritas en el MCCG (documentos publicados en el Diario Oficial de la Federación, agosto 2009). (No Aplica)

e) Para las Entidades que por primera vez estén implementando la base devengado de acuerdo a la Ley de

Contabilidad; deberán considerar políticas de reconocimientos, plan de implementación, presentar los últimos estados financieros con la Normatividad anteriormente utilizada. (No Aplica)

#### **6.- Políticas de Contabilidad Significativas**

(No Aplica)

#### **7.- Posición en Moneda Extranjera y Protección por Riesgo Cambiario**

(No Aplica)

#### **8.- Reporte Analítico del Activo**

El estado analítico del activo, muestra la variación entre el saldo final y el saldo inicial del periodo; y al cierre del periodo que se informa, presenta una variación positiva de \$ 7,755,379.27 el cual es mayor en comparación al ejercicio 2019.

- a) **Efectivo y Equivalentes:** La variación negativa por \$ 3,309,852.03 se origina por los gastos realizados en el periodo y de los pasivos pagados, así como los fondos disponibles en la Tesorería única de la Secretaría de Hacienda en diversos ejercicios; así también los depósitos otorgados en garantía en los ejercicios 2009, 2011 y 2012 para asegurar la continuación de los trámites realizados ante la Comisión Federal de Telecomunicaciones (COFETEL).
- b) **Derechos a Recibir Efectivo o Equivalentes:** La Variación positiva que presenta este rubro por \$ 5,399.57 se origina principalmente por el pago realizado en demasía al proveedor Cristell Coello Moreno, Importe que será reintegrado al Sistema Chiapaneco de Radio, Televisión y Cinematografía.
- c) **Bienes Muebles:** La Variación positiva que presenta esta cuenta por \$ 10,395,261.73 se origina principalmente por la adquisición de bienes muebles al periodo que se informa y el alta de los mismos tramitada ante la Dirección de Patrimonio de la Subsecretaría de Servicios y Gobernanza Política de Gobierno del Estado.
- d) **Depreciación, Deterioro y Amortización Acumulada de Bienes:** la variación positiva que presenta esta cuenta por \$ 664,570.00 se deriva por las bajas y desincorporación de los estados financieros de Vehículos y Equipo de Transporte que se encontraban depreciados en su totalidad.

La Variación que presenta el activo al 31 de diciembre de 2020, se integra de la siguiente manera:

CONCEPTO	SALDO INICIAL	CARGOS DEL PERIODO	ABONOS DEL PERIODO	SALDO FINAL	VARIACIÓN DEL PERIODO
<b>ACTIVO</b>	<b>106,656,991.63</b>	<b>183,603,047.02</b>	<b>175,847,667.75</b>	<b>114,412,370.90</b>	<b>7,755,379.27</b>
<b>Activo Circulante</b>	<b>12,644,759.98</b>	<b>169,807,369.08</b>	<b>173,111,821.54</b>	<b>9,340,307.52</b>	<b>(3,304,452.46)</b>
Efectivo y Equivalentes	12,644,759.98	168,388,456.62	171,698,308.65	9,334,907.95	(3,309,852.03)
Derechos a Recibir Efectivo o Equivalentes		487,700.85	482,301.28	5,399.57	5,399.57
Derechos a Recibir Bienes o Servicios		931,211.61	931,211.61		
<b>Activo No Circulante</b>	<b>94,012,231.65</b>	<b>13,795,677.94</b>	<b>2,735,846.21</b>	<b>105,072,063.38</b>	<b>11,059,831.73</b>
Derechos a Recibir Efectivo o Equivalentes a Largo Plazo	63.97			63.97	
Bienes Inmuebles, Infraestructura y Construcciones en Proceso	35,131,844.88			35,131,844.88	
Bienes Muebles	154,033,330.53	12,677,141.97	2,281,880.24	164,428,592.26	10,395,261.73
Activos Intangibles	544,840.23			544,840.23	
Depreciación, Deterioro y Amortización Acumulada de Bienes	(98,842,041.76)	664,570.00		(98,177,471.76)	664,570.00
Activos Diferidos	3,144,193.80	453,965.97	453,965.97	3,144,193.80	

**9.- Fideicomisos, Mandatos y Análogos**

(No Aplica),

**10.- Reporte de la Recaudación**

(No Aplica)

**11.- Información sobre la Deuda y el Reporte Analítico de la Deuda**

(No Aplica)

**12.- Calificaciones Otorgadas**

(No Aplica)

**13.- Proceso de Mejora**

**a) Principales Políticas de Control Interno**

- Manual de Procedimientos: Nos indica los procedimientos que debemos seguir de forma ordenada en el desarrollo de las actividades; evitando duplicidad de esfuerzos.

- Ley General de Contabilidad Gubernamental (LGCG): Nos establece los criterios generales que rigen la contabilidad gubernamental y la emisión de información financiera, incluyendo la presupuestaria y programática en forma razonable y transparente.
- Normatividad Contable: Tiene por objeto efectuar el registro contable de los recursos públicos y la preparación de informes financieros de forma armonizada, que dan transparencia para la interpretación, evaluación, fiscalización y entrega de informes; regulando las operaciones contables.
- Normas Presupuestarias: Nos indica cómo se ejecuta el gasto público, administrándolo con eficiencia, eficacia, economía, transparencia y honradez, para rendir cuentas de los recursos públicos, así mismo contribuir a fortalecer la armonización presupuestaria y contable.

***b) Medidas de Desempeño Financiero, Metas y Alcance***

1.- Se continúa trabajando en el cambio trascendental que es el proceso de armonización contable para atender en tiempo y forma el nuevo esquema de la contabilidad gubernamental, y generando así los beneficios en materia de información financiera, transparencia y rendición de cuentas.

**14.- Información por Segmentos**

(No Aplica)

**15.- Eventos Posteriores al Cierre**

(No Aplica)

**16.- Partes Relacionadas**

“No existen partes relacionadas que pudieran ejercer influencia significativa sobre la toma de decisiones financieras y operativas”

**17.- Responsabilidad sobre la Presentación Razonable de la Información Contable**

“Bajo protesta de decir verdad declaramos que los Estados Financieros y sus Notas, son razonablemente correctos y son responsabilidad del emisor”

SISTEMA CHIAPANECO DE RADIO, TELEVISIÓN Y  
CINEMATOGRAFÍA  
SISTEMA CONTABLE 2020

ESTADO ANALÍTICO DE INGRESOS/CON RECURSOS DEL EJERCICIO

DEL 1o. DE ENERO AL 31 DE DICIEMBRE DE 2020

Página 1 de 1

Fecha:

16/02/2021

RUBRO DE INGRESOS	INGRESO					DIFERENCIA
	ESTIMADO	AMPLIACIONES Y REDUCCIONES	MODIFICADO	DEVENGADO	RECAUDADO	(RECAUDADO - ESTIMADO)
Impuestos	0.00	0.00	0.00	0.00	0.00	0.00
Cuotas y Aportaciones de Seguridad Social	0.00	0.00	0.00	0.00	0.00	0.00
Contribuciones de Mejoras	0.00	0.00	0.00	0.00	0.00	0.00
Derechos	0.00	0.00	0.00	0.00	0.00	0.00
Productos	0.00	2,585.81	2,585.81	2,881.26	2,881.26	2,881.26
Aprovechamientos	0.00	0.00	0.00	0.00	0.00	0.00
Ingresos por Venta de Bienes, Prestación de Servicios y Otros Ingresos	0.00	161,513.69	161,513.69	161,513.69	161,513.69	161,513.69
Participaciones, Aportaciones, Convenios, Incentivos Derivados de la Colaboración Fiscal y Fondos Distintos de Aportaciones	0.00	0.00	0.00	0.00	0.00	0.00
Transferencias, Asignaciones, Subsidios y Subvenciones, y Pensiones y Jubilaciones	66,338,644.37	16,158,076.21	82,496,720.58	82,496,720.58	82,496,720.58	16,158,076.21
Ingresos Derivados de Financiamientos	0.00	0.00	0.00	0.00	0.00	0.00
<b>Total</b>	<b>66,338,644.37</b>	<b>16,322,175.71</b>	<b>82,660,820.08</b>	<b>82,661,115.53</b>	<b>82,661,115.53</b>	
					<b>Ingresos Excedentes</b>	<b>16,322,471.16</b>

RUBRO DE INGRESOS	INGRESO					DIFERENCIA
	ESTIMADO	AMPLIACIONES Y REDUCCIONES	MODIFICADO	DEVENGADO	RECAUDADO	(RECAUDADO - ESTIMADO)
<b>Ingresos del Poder Ejecutivo Federal o Estatal y de los Municipios</b>	<b>0.00</b>	<b>0.00</b>	<b>0.00</b>	<b>0.00</b>	<b>0.00</b>	<b>0.00</b>
Impuestos	0.00	0.00	0.00	0.00	0.00	0.00
Cuotas y Aportaciones de Seguridad Social	0.00	0.00	0.00	0.00	0.00	0.00
Contribuciones de Mejoras	0.00	0.00	0.00	0.00	0.00	0.00
Derechos	0.00	0.00	0.00	0.00	0.00	0.00
Productos	0.00	0.00	0.00	0.00	0.00	0.00
Aprovechamientos	0.00	0.00	0.00	0.00	0.00	0.00
Participaciones, Aportaciones, Convenios, Incentivos Derivados de la Colaboración Fiscal y Fondos Distintos de Aportaciones	0.00	0.00	0.00	0.00	0.00	0.00
Transferencias, Asignaciones, Subsidios y Subvenciones, y Pensiones y Jubilaciones	0.00	0.00	0.00	0.00	0.00	0.00
<b>Ingresos de los Entes públicos de los Poderes Legislativo y Judicial, de los Órganos Autónomos y del Sector Paraestatal o Paramunicipal, así como de las Empresas Productivas del Estado</b>	<b>66,338,644.37</b>	<b>16,322,175.71</b>	<b>82,660,820.08</b>	<b>82,661,115.53</b>	<b>82,661,115.53</b>	<b>16,322,471.16</b>
Cuotas y Aportaciones de Seguridad Social	0.00	0.00	0.00	0.00	0.00	0.00
Productos	0.00	2,585.81	2,585.81	2,881.26	2,881.26	2,881.26
Ingresos por Venta de Bienes, Prestación de Servicios y Otros Ingresos	0.00	161,513.69	161,513.69	161,513.69	161,513.69	161,513.69
Transferencias, Asignaciones, Subsidios y Subvenciones, y Pensiones y Jubilaciones	66,338,644.37	16,158,076.21	82,496,720.58	82,496,720.58	82,496,720.58	16,158,076.21
<b>Ingresos Derivados de Financiamiento</b>	<b>0.00</b>	<b>0.00</b>	<b>0.00</b>	<b>0.00</b>	<b>0.00</b>	<b>0.00</b>
Ingresos Derivados de Financiamientos	0.00	0.00	0.00	0.00	0.00	0.00
<b>Total</b>	<b>66,338,644.37</b>	<b>16,322,175.71</b>	<b>82,660,820.08</b>	<b>82,661,115.53</b>	<b>82,661,115.53</b>	
					<b>Ingresos Excedentes</b>	<b>16,322,471.16</b>

ESTADO ANALÍTICO DEL EJERCICIO DEL PRESUPUESTO DE EGRESOS CLASIFICACIÓN POR OBJETO DEL GASTO  
(CAPITULOS Y CONCEPTOS)  
DEL 1 DE ENERO AL 31 DE DICIEMBRE DE 2020

(Pesos)

RPA-1

CAPG	CG	DESCRIPCIÓN	PRESUPUESTO DE EGRESOS					SUBEJERCICIO
			APROBADO	AMPLIACIONES - REDUCCIONES	MODIFICADO	DEVENGADO	PAGADO	
<b>1000</b>		<b>Servicios Personales.</b>	<b>51,872,790.47</b>	<b>2,326,313.51</b>	<b>54,199,103.98</b>	<b>53,654,929.42</b>	<b>52,804,487.18</b>	<b>544,174.56</b>
	1100	Remuneraciones al Personal de Carácter Permanente.	22,938,887.37	778,045.44	23,716,932.81	23,708,129.72	23,708,129.72	8,803.09
	1300	Remuneraciones Adicionales y Especiales.	15,287,561.68	534,659.37	15,822,221.05	15,544,298.49	15,544,298.49	277,922.56
	1400	Seguridad Social.	8,364,659.30	196,582.48	8,561,241.78	8,432,075.36	7,581,633.12	129,166.42
	1500	Otras Prestaciones Sociales y Económicas.	2,494,704.00	896,032.11	3,390,736.11	3,268,133.54	3,268,133.54	122,602.57
	1700	Pago de Estímulos a Servidores Públicos.	2,786,978.12	-79,005.89	2,707,972.23	2,702,292.31	2,702,292.31	5,679.92
<b>2000</b>		<b>Materiales y Suministros.</b>	<b>1,474,953.57</b>	<b>371,928.93</b>	<b>1,846,882.50</b>	<b>1,734,193.97</b>	<b>1,724,194.97</b>	<b>112,688.53</b>
	2100	Materiales de Administración, Emisión de Documentos y Artículos Oficiales.	423,000.00	-93,237.99	329,762.01	302,692.66	302,692.66	27,069.35
	2200	Alimentos y Utensilios.	75,000.00	33,912.31	108,912.31	104,687.99	104,687.99	4,224.32
	2300	Materias Primas y Materiales de Producción y Comercialización	36,000.00	-12,694.90	23,305.10	23,295.00	13,296.00	10.10
	2400	Materiales y Artículos de Construcción y de Reparación.	185,953.57	481,635.41	667,588.98	635,043.90	635,043.90	32,545.08
	2500	Productos Químicos, Farmacéuticos y de Laboratorio.	50,000.00	-22,263.35	27,736.65	13,199.22	13,199.22	14,537.43
	2600	Combustibles, Lubricantes y Aditivos.	405,000.00	-36,141.13	368,858.87	367,353.72	367,353.72	1,505.15
	2700	Vestuario, Blancos, Prendas de Protección y Artículos Deportivos.	70,000.00	73,025.84	143,025.84	136,039.72	136,039.72	6,986.12
	2900	Herramientas, Refacciones y Accesorios Menores.	230,000.00	-52,307.26	177,692.74	151,881.76	151,881.76	25,810.98
<b>3000</b>		<b>Servicios Generales.</b>	<b>12,990,900.33</b>	<b>-994,395.61</b>	<b>11,996,504.72</b>	<b>11,673,242.16</b>	<b>11,363,520.25</b>	<b>323,262.56</b>
	3100	Servicios Básicos.	9,259,399.61	-1,095,754.98	8,163,644.63	8,039,137.10	8,035,889.10	124,507.53
	3200	Servicios de Arrendamiento.	698,798.31	151,045.67	849,843.98	841,889.16	839,936.12	7,954.82
	3300	Servicios Profesionales, Científicos, Técnicos y Otros Servicios.	408,361.97	-61,704.31	346,657.66	321,701.97	284,502.51	24,955.69
	3400	Servicios Financieros, Bancarios y Comerciales.	65,400.00	-3,166.70	62,233.30	56,444.00	56,403.40	5,789.30
	3500	Servicios de Instalación, Reparación, Mantenimiento y Conservación.	680,000.00	99,845.05	779,845.05	749,472.34	747,295.69	30,372.71
	3600	Servicios de Comunicación Social y Publicidad.	0.00	81,489.59	81,489.59	81,489.59	81,489.59	0.00
	3700	Servicios de Traslado y Viáticos.	739,000.00	-222,895.84	516,104.16	415,409.41	415,409.41	100,694.75
	3800	Servicios Oficiales.	17,000.00	-6,912.00	10,088.00	3,088.00	3,088.00	7,000.00
	3900	Otros Servicios Generales.	1,122,940.44	63,657.91	1,186,598.35	1,164,610.59	899,506.43	21,987.76



GOBIERNO DEL ESTADO DE CHIAPAS

RAMO O DEPENDENCIA: Sistema Chiapaneco de Radio, Televisión y Cinematografía

ESTADO ANALÍTICO DEL EJERCICIO DEL PRESUPUESTO DE EGRESOS CLASIFICACIÓN POR OBJETO DEL GASTO  
(CAPITULOS Y CONCEPTOS)  
DEL 1 DE ENERO AL 31 DE DICIEMBRE DE 2020

(Pesos)

RPA-1

CAPG	CG	DESCRIPCIÓN	PRESUPUESTO DE EGRESOS					SUBEJERCICIO
			APROBADO	AMPLIACIONES - REDUCCIONES	MODIFICADO	DEVENGADO	PAGADO	
4000		Transferencias, Asignaciones, Subsidios y Otras Ayudas.	0.00	905,726.55	905,726.55	899,490.61	899,490.61	6,235.94
	4300	Subsidios y Subvenciones.	0.00	905,726.55	905,726.55	899,490.61	899,490.61	6,235.94
5000		Bienes Muebles, Inmuebles e Intangibles.	0.00	9,854,066.60	9,854,066.60	9,852,721.72	9,841,848.68	1,344.88
	5100	Mobiliario y Equipo de Administración.	0.00	888,875.05	888,875.05	888,748.09	877,875.05	126.96
	5600	Maquinaria, Otros Equipos y Herramientas.	0.00	8,965,191.55	8,965,191.55	8,963,973.63	8,963,973.63	1,217.92
9000		Deuda Pública.	0.00	3,694,436.23	3,694,436.23	3,694,436.23	3,694,436.23	0.00
	9900	Adeudos de Ejercicios Fiscales Anteriores (ADEFAS).	0.00	3,694,436.23	3,694,436.23	3,694,436.23	3,694,436.23	0.00
<b>TOTAL DEL GASTO:</b>			<b>66,338,644.37</b>	<b>16,158,076.21</b>	<b>82,496,720.58</b>	<b>81,509,014.11</b>	<b>80,327,977.92</b>	<b>987,706.47</b>





GOBIERNO DEL ESTADO DE CHIAPAS

RAMO O DEPENDENCIA: Sistema Chiapaneco de Radio, Televisión y Cinematografía

ESTADO ANALÍTICO DEL EJERCICIO DEL PRESUPUESTO DE EGRESOS CLASIFICACIÓN ECONÓMICA POR TIPO  
DE GASTO  
DEL 1 DE ENERO AL 31 DE DICIEMBRE DE 2020

(Pesos)

RPA-2

CONCEPTO	PRESUPUESTO DE EGRESOS					SUBEJERCICIO
	APROBADO	AMPLIACIONES - REDUCCIONES	MODIFICADO	DEVENGADO	PAGADO	
<b>GASTO CORRIENTE</b>	66,338,644.37	1,945,226.42	68,283,870.79	67,297,509.20	66,127,346.05	986,361.59
<b>GASTO DE CAPITAL</b>	0.00	14,212,849.79	14,212,849.79	14,211,504.91	14,200,631.87	1,344.88
<b>AMORTIZACIÓN DE LA DEUDA Y DISMINUCIÓN DE PASIVOS</b>	0.00	0.00	0.00	0.00	0.00	0.00
<b>PENSIONES Y JUBILACIONES</b>	0.00	0.00	0.00	0.00	0.00	0.00
<b>PARTICIPACIONES</b>	0.00	0.00	0.00	0.00	0.00	0.00
<b>TOTAL DEL GASTO:</b>	<b>66,338,644.37</b>	<b>16,158,076.21</b>	<b>82,496,720.58</b>	<b>81,509,014.11</b>	<b>80,327,977.92</b>	<b>987,706.47</b>



GOBIERNO CONSTITUCIONAL DEL ESTADO DE CHIAPAS  
RAMO O DEPENDENCIA: Sistema Chiapaneco de Radio, Televisión y Cinematografía  
ESTADO ANALÍTICO DEL EJERCICIO DEL PRESUPUESTO DE EGRESOS EN CLASIFICACIÓN  
ADMINISTRATIVA/ORGANISMO  
DEL 1 DE ENERO AL 31 DE DICIEMBRE DE 2020

(Pesos)

RPA-3

CONCEPTO	PRESUPUESTO DE EGRESOS					SUBEJERCICIO
	APROBADO	AMPLIACIONES - REDUCCIONES	MODIFICADO	DEVENGADO	PAGADO	
<b>TOTAL</b>	<b>66,338,644.37</b>	<b>16,158,076.21</b>	<b>82,496,720.58</b>	<b>81,509,014.11</b>	<b>80,327,977.92</b>	<b>987,706.47</b>
<b>ENTIDADES PARAESTATALES Y FIDEICOMISOS NO EMPRESARIALES Y NO FINANCIEROS</b>	<b>66,338,644.37</b>	<b>16,158,076.21</b>	<b>82,496,720.58</b>	<b>81,509,014.11</b>	<b>80,327,977.92</b>	<b>987,706.47</b>
<b>Sistema Chiapaneco de Radio, Televisión y Cinematografía</b>	<b>66,338,644.37</b>	<b>16,158,076.21</b>	<b>82,496,720.58</b>	<b>81,509,014.11</b>	<b>80,327,977.92</b>	<b>987,706.47</b>



GOBIERNO CONSTITUCIONAL DEL ESTADO DE CHIAPAS  
RAMO O DEPENDENCIA: Sistema Chiapaneco de Radio, Televisión y Cinematografía  
ESTADO ANALÍTICO DEL EJERCICIO DEL PRESUPUESTO DE EGRESOS EN CLASIFICACIÓN  
ADMINISTRATIVA/PODERES  
DEL 1 DE ENERO AL 31 DE DICIEMBRE DE 2020

(Pesos)

RPA-4

CONCEPTO	PRESUPUESTO DE EGRESOS					SUBEJERCICIO
	APROBADO	AMPLIACIONES - REDUCCIONES	MODIFICADO	DEVENGADO	PAGADO	
PODER EJECUTIVO	NO APLICA					
PODER LEGISLATIVO	NO APLICA					
PODER JUDICIAL	NO APLICA					
ORGANOS AUTONOMOS	NO APLICA					





GOBIERNO DEL ESTADO DE CHIAPAS

RAMO O DEPENDENCIA: Sistema Chiapaneco de Radio, Televisión y Cinematografía

ESTADO ANALÍTICO DEL EJERCICIO DEL PRESUPUESTO DE EGRESOS CLASIFICACIÓN FUNCIONAL (FINALIDAD Y FUNCIÓN)

DEL 1 DE ENERO AL 31 DE diciembre DE 2020

(Pesos)

RPA-6

FI	FU	CONCEPTO	EGRESOS					SUB EJERCICIO
			APROBADO	AMPLIACIONES - REDUCCIONES	MODIFICADO	DEVENGADO	PAGADO	
2		<b>Desarrollo Social</b>	<b>66,338,644.37</b>	<b>12,463,639.98</b>	<b>78,802,284.35</b>	<b>77,814,577.88</b>	<b>76,633,541.69</b>	<b>987,706.47</b>
	2.4	Recreación, Cultura y Otras Manifestaciones Sociales	66,338,644.37	12,463,639.98	78,802,284.35	77,814,577.88	76,633,541.69	987,706.47
4		<b>Otras no Clasificadas en Funciones Anteriores</b>	<b>0.00</b>	<b>3,694,436.23</b>	<b>3,694,436.23</b>	<b>3,694,436.23</b>	<b>3,694,436.23</b>	<b>0.00</b>
	4.4	ADEFAS	0.00	3,694,436.23	3,694,436.23	3,694,436.23	3,694,436.23	0.00
<b>TOTAL DEL GASTO:</b>			<b>66,338,644.37</b>	<b>16,158,076.21</b>	<b>82,496,720.58</b>	<b>81,509,014.11</b>	<b>80,327,977.92</b>	<b>987,706.47</b>

**SISTEMA CHIAPANECO DE RADIO, TELEVISIÓN Y  
CINEMATOGRAFÍA  
SISTEMA CONTABLE 2020**

**ENDEUDAMIENTO NETO**

**DEL 1o. DE ENERO AL 31 DE DICIEMBRE DE 2020**

Página 1 de 1

Fecha:

16/02/2021

IDENTIFICACIÓN DE CRÉDITO O INSTRUMENTO	CONTRATACIÓN/ COLOCACIÓN	AMORTIZACIÓN	ENDEUDAMIENTO NETO
CRÉDITOS BANCARIOS			

TOTAL CRÉDITOS BANCARIOS

OTROS INSTRUMENTOS DE DEUDA

**NO APLICA**

TOTAL OTROS INSTRUMENTOS DE DEUDA

TOTAL

**SISTEMA CHIAPANECO DE RADIO, TELEVISIÓN Y  
CINEMATOGRAFÍA**

**SISTEMA CONTABLE 2020**

**INTERESES DE LA DEUDA**

**DEL 1o. DE ENERO AL 31 DE DICIEMBRE DE 2020**

Fecha:

16/02/2021

IDENTIFICACIÓN DE CRÉDITO O INSTRUMENTO	DEVENGADO	PAGADO
CRÉDITOS BANCARIOS		

TOTAL DE INTERESES DE CRÉDITOS BANCARIOS

OTROS INSTRUMENTOS DE DEUDA
-----------------------------

TOTAL DE INTERESES DE OTROS INSTRUMENTOS DE DEUDA

TOTAL

**NO APLICA**



**GOBIERNO DEL ESTADO DE CHIAPAS**  
**RAMO O DEPENDENCIA: Sistema Chiapaneco de Radio, Televisión y Cinematografía**  
**GASTO POR CATEGORÍA PROGRAMÁTICA**

DEL 1 DE ENERO AL 31 DE DICIEMBRE DE 2020

(Pesos)

RPA-7

CONCEPTO	PRESUPUESTO DE EGRESOS					SUBEJERCICIO
	APROBADO	AMPLIACIONES - REDUCCIONES	MODIFICADO	DEVENGADO	PAGADO	
<b>Programas</b>	<b>66,338,644.37</b>	<b>12,463,639.98</b>	<b>78,802,284.35</b>	<b>77,814,577.88</b>	<b>76,633,541.69</b>	<b>987,706.47</b>
<b>Subsidios: Sector Social y Privado o Entidades Federativas y Municipios</b>	<b>0.00</b>	<b>0.00</b>	<b>0.00</b>	<b>0.00</b>	<b>0.00</b>	<b>0.00</b>
Otros Subsidios	0.00	0.00	0.00	0.00	0.00	0.00
Sujetos a Reglas de Operación	0.00	0.00	0.00	0.00	0.00	0.00
<b>Desempeño de las Funciones</b>	<b>66,338,644.37</b>	<b>12,463,639.98</b>	<b>78,802,284.35</b>	<b>77,814,577.88</b>	<b>76,633,541.69</b>	<b>987,706.47</b>
Específicos	0.00	0.00	0.00	0.00	0.00	0.00
Funciones de las Fuerzas Armadas (Únicamente Gobierno Federal)	0.00	0.00	0.00	0.00	0.00	0.00
Planeación, seguimiento y evaluación de políticas públicas	0.00	0.00	0.00	0.00	0.00	0.00
Prestación de Servicios Públicos	0.00	0.00	0.00	0.00	0.00	0.00
Promoción y fomento	66,338,644.37	12,463,639.98	78,802,284.35	77,814,577.88	76,633,541.69	987,706.47
Provisión de Bienes Públicos	0.00	0.00	0.00	0.00	0.00	0.00
Proyectos de inversión	0.00	0.00	0.00	0.00	0.00	0.00
Regulación y supervisión	0.00	0.00	0.00	0.00	0.00	0.00
<b>Administrativos y de Apoyo</b>	<b>0.00</b>	<b>0.00</b>	<b>0.00</b>	<b>0.00</b>	<b>0.00</b>	<b>0.00</b>
Apoyo a la función pública y al mejoramiento de la gestión	0.00	0.00	0.00	0.00	0.00	0.00
Apoyo al proceso presupuestario y para mejorar la eficiencia institucional	0.00	0.00	0.00	0.00	0.00	0.00
Operaciones ajenas	0.00	0.00	0.00	0.00	0.00	0.00
<b>Compromisos</b>	<b>0.00</b>	<b>0.00</b>	<b>0.00</b>	<b>0.00</b>	<b>0.00</b>	<b>0.00</b>
Desastres Naturales	0.00	0.00	0.00	0.00	0.00	0.00
Obligaciones de cumplimiento de resolución jurisdiccional	0.00	0.00	0.00	0.00	0.00	0.00
<b>Obligaciones</b>	<b>0.00</b>	<b>0.00</b>	<b>0.00</b>	<b>0.00</b>	<b>0.00</b>	<b>0.00</b>
Aportaciones a fondos de estabilización	0.00	0.00	0.00	0.00	0.00	0.00
Aportaciones a fondos de inversión y reestructura de pensiones	0.00	0.00	0.00	0.00	0.00	0.00
Aportaciones a la seguridad social	0.00	0.00	0.00	0.00	0.00	0.00
Pensiones y jubilaciones	0.00	0.00	0.00	0.00	0.00	0.00
<b>Programas de Gasto Federalizado (Gobierno Federal)</b>	<b>0.00</b>	<b>0.00</b>	<b>0.00</b>	<b>0.00</b>	<b>0.00</b>	<b>0.00</b>
Gasto Federalizado	0.00	0.00	0.00	0.00	0.00	0.00
<b>Participaciones a entidades federativas y municipios</b>	<b>0.00</b>	<b>0.00</b>	<b>0.00</b>	<b>0.00</b>	<b>0.00</b>	<b>0.00</b>
<b>Costo financiero, deuda o apoyos a deudores y ahorradores de la banca</b>	<b>0.00</b>	<b>0.00</b>	<b>0.00</b>	<b>0.00</b>	<b>0.00</b>	<b>0.00</b>
<b>Adeudos de ejercicios fiscales anteriores</b>	<b>0.00</b>	<b>3,694,436.23</b>	<b>3,694,436.23</b>	<b>3,694,436.23</b>	<b>3,694,436.23</b>	<b>0.00</b>
	<b>0.00</b>	<b>3,694,436.23</b>	<b>3,694,436.23</b>	<b>3,694,436.23</b>	<b>3,694,436.23</b>	<b>0.00</b>
<b>TOTAL DEL GASTO:</b>	<b>66,338,644.37</b>	<b>16,158,076.21</b>	<b>82,496,720.58</b>	<b>81,509,014.11</b>	<b>80,327,977.92</b>	<b>987,706.47</b>





GOBIERNO CONSTITUCIONAL DEL ESTADO DE CHIAPAS  
SISTEMA CHIAPANECO DE RADIO, TELEVISIÓN Y CINEMATOGRAFÍA

PROGRAMAS Y PROYECTOS DE INVERSIÓN  
DEL 1 DE ENERO AL 31 DE DICIEMBRE DEL 2020

PP	PROGRAMA PRESUPUESTARIO / PROYECTO ESTRATÉGICO	MUNICIPIO / COBERTURA	PRESUPUESTO DE EGRESOS				AVANCE % DEVENGADO/ MODIFICADO
			APROBADO	MODIFICADO	DEVENGADO	PAGADO	

**NO APLICA**

---

## INDICADORES DE RESULTADOS

Organismo Público: Sistema Chiapaneco de Radio, Televisión y Cinematografía

Página 1 de 2

SUBFUNCIÓN / TIPO DE PROYECTO	UNIDAD DE MEDIDA	METAS				PRESUPUESTO APROBADO (PESOS)	PRESUPUESTO MODIFICADO (PESOS)	PRESUPUESTO DEVENGADO (PESOS)	BENEFICIARIOS											
		PROGRAM. ANUAL	MODIF. ANUAL	ALCANZ. AL PERIODO	% CUMPLIM./MODIF.				MUNICIPIO	LOCALIDAD	MUJER	HOMBRE	PERSONA							
<b>RECREACIÓN, CULTURA Y OTRAS MANIFESTACIONES SOCIALES</b>																				
<b>RADIO, TELEVISIÓN Y EDITORIALES</b>											<b>66 338 644.37</b>	<b>82 496 720.58</b>	<b>81 509 014.11</b>							
<b>PROYECTOS INSTITUCIONALES:</b>																				
<b>COORDINACIÓN Y DESARROLLO DE LA RADIO, TELEVISIÓN Y CINEMATOGRAFÍA</b>																				
Porcentaje de actividades directivas realizadas en forma oportuna y eficaz	Actividad	500.00	500.00	371.00	74.20	7 025 262.05	6 465 587.53	6 360 843.60	Cobertura Estatal	Cobertura Estatal	136	110	246							
Porcentaje de gestión institucional con organismos públicos y privados	Gestión	1 200.00	1 200.00	498.00	41.50															
<b>IMPULSAR LA INGENIERÍA DE RADIO Y TELEVISIÓN</b>																				
Porcentaje de mantenimientos realizados a repetidoras de TV	Mantenimiento	1.00	1.00	0.00	0.00	13 008 750.68	13 203 453.33	13 000 578.04	Cobertura Estatal	Cobertura Estatal	1 911 005	1 801 126	3 712 131							
Porcentaje de mantenimientos realizados a estudio y master de TV	Mantenimiento	1.00	1.00	1.00	100.00															
Porcentaje de asesoría permanente y apoyos técnicos a los órganos administrativos	Asesoría	600.00	600.00	545.00	90.83															
Porcentaje de proyectos elaborados para la dictaminación técnica ante la instancia normativa	Proyecto	4.00	4.00	2.00	50.00															
Porcentaje de mantenimiento preventivo y correctivo a los equipos informáticos	Mantenimiento	130.00	130.00	92.00	70.77															
<b>IMPULSAR LA RADIO ESTATAL</b>																				
Porcentaje de producción y coproducción institucionales	Programa Radiofónico	470.00	470.00	387.00	82.34	22 368 184.40	22 929 806.29	22 613 526.58	Cobertura Estatal	Cobertura Estatal	2 074 641	1 955 354	4 029 995							
Porcentaje de entrevistas a organismos públicos y privados	Gestión	1 070.00	1 070.00	892.00	83.36															
Porcentaje de producción y coproducción de programas radiofónicos locales	Programa Radiofónico	32 435.00	32 435.00	28 015.00	86.37															
Porcentaje de transmisiones especiales realizadas	Servicio	45.00	45.00	303.00	673.33															
Porcentaje de programación del tiempo total radiofónico	Hora Radio	74 534.00	74 534.00	71 202.00	95.53															
Porcentaje de promocionales federales y estatales	Promocional	5 400.00	5 400.00	5 418.00	100.33															
<b>IMPULSAR LA TELEVISIÓN, INFORMACIÓN Y CINEMATOGRAFÍA</b>																				
Porcentaje de producciones propias para la difusión	Programa TV	1 980.00	1 980.00	1 607.00	81.16	15 179 873.20	16 048 884.33	15 843 764.82	Cobertura Estatal	Cobertura Estatal	713 900	654 915	1 368 815							
Porcentaje de pautado de promocionales para su difusión	Documento	365.00	365.00	335.00	91.78															
Porcentaje de ordenes de trabajo para noticieros con los contenidos informativos elaborados	Documento	4 000.00	4 000.00	3 940.00	98.50															
Porcentaje de escaletas para noticieros con los contenidos informativos elaborados	Documento	2 000.00	2 000.00	2 000.00	100.00															
Porcentaje de guiones informativos para programas noticiosos y de redes sociales	Documento	2 000.00	2 000.00	2 000.00	100.00															
Porcentaje de publicación de locaciones cinematográficas realizadas	Publicación	24.00	24.00	23.00	95.83															
Porcentaje de solicitudes de información atendidas a empresas cinematográficas interesadas en filmar en Chiapas	Publicación	12.00	12.00	12.00	100.00															
Porcentaje de participación en eventos cinematográficos nacionales e internacionales	Evento	1.00	1.00	1.00	100.00															
<b>ADMINISTRACIÓN DE LOS RECURSOS HUMANOS, FINANCIEROS Y MATERIALES</b>																				
Porcentaje de manuales administrativos actualizados	Manual	3.00	3.00	0.00	0.00	8 012 661.41	8 903 177.51	8 757 941.05	Cobertura Estatal	Cobertura Estatal	136	110	246							
Porcentaje de cursos impartidos para la profesionalización del servidor público de la Entidad	Curso	13.00	13.00	0.00	0.00															
Porcentaje de actualización de resguardos	Documento	30.00	30.00	30.00	100.00															
Porcentaje de licitaciones y/o adjudicaciones directas efectuadas de acuerdo a la normatividad	Licitación	8.00	8.00	8.00	100.00															
Porcentaje de mantenimiento preventivo y correctivos al padrón vehicular	Mantenimiento	15.00	15.00	18.00	120.00															
Porcentaje de ejecución del recurso autorizado	Porcentaje	100.00	100.00	98.00	98.00															
Porcentaje de la realización de la información sobre la situación financiera que guarda la Entidad	Informe	12.00	12.00	12.00	100.00															
Porcentaje de integración del anteproyecto de presupuesto de egresos	Anteproyecto	1.00	1.00	1.00	100.00															
<b>ÁREA DE APOYO JURIDICO</b>																				
Porcentaje de convenios suscritos con organismos públicos y privados	Convenio	8.00	8.00	0.00	0.00	505 231.39	489 089.04	477 952.01	Cobertura Estatal	Cobertura Estatal	136	110	246							
<b>COMISARÍA</b>																				
Porcentaje de informes trimestrales presentados a la junta de Gobierno	Informe	4.00	4.00	4.00	100.00	238 681.24	254 872.76	253 776.14	Cobertura Estatal	Cobertura Estatal	136	110	246							
Porcentaje de informes mensuales presentados a la dirección general	Informe	12.00	12.00	12.00	100.00															
<b>PROYECTOS DE INVERSIÓN:</b>																				
<b>AMPLIACIÓN DE LA RED RADIO CHIAPAS</b>																				
Porcentaje de equipamiento de la estación de radio FM	Equipamiento	1.00	1.00	1.00	100.00	0.00	3 105 256.56	3 104 038.78	Cobertura Estatal	Cobertura Estatal	189 761	186 922	376 683							
<b>PROGRAMAS PARA LA RADIO ESTATAL</b>																				
Porcentaje de gestión efectuada para el pago a proveedor de ejercicios anteriores	Gestión	1.00	1.00	1.00	100.00	0.00	159 999.99	159 999.99	Cobertura Estatal	Cobertura Estatal	2 074 461	1 955 354	4 029 815							



**GOBIERNO CONSTITUCIONAL DEL ESTADO DE CHIAPAS**
**SECRETARÍA DE HACIENDA  
 PRESUPUESTO DE EGRESOS 2020**
**AVANCE DE CUMPLIMIENTO DE INDICADORES ESTRATÉGICOS  
 ENERO - DICIEMBRE**
**Organismo Público:** 2.1.1.2.0.770 Sistema Chiapaneco de Radio, Televisión y Cinematografía

Misión				
Ser un organismo descentralizado del gobierno del Estado, que tiene la meta de producir, coproducir y transmitir programas informativos, culturales y educativos y atraer a empresas que realicen filmaciones audiovisuales, para la población de habla hispana y lenguas indígenas, desarrollando contenidos que impulsen el desarrollo humano de los chiapanecos, a través de la radio, televisión y la difusión de las factibles locaciones cinematográficas.				
Visión				
Ser el sistema de comunicación audiovisual reconocido a nivel nacional e internacional, que promueva la calidad de nuestros programas radiofónicos y televisivos y la diversidad de locaciones factibles para el mercado cinematográfico, que sirva para contribuir al desarrollo social y económico del estado de Chiapas.				

COMPORTAMIENTO DEL EJERCICIO DEL GASTO					Aprobado (A)	Modificado (B)	Devengado (C)	% Devengado C/B
Concepto					Aprobado (A)	Modificado (B)	Devengado (C)	% Devengado C/B
Fin	F	SF	SSF	Descripción				
<b>TOTALES</b>					<b>66,338,644.37</b>	<b>82,496,720.58</b>	<b>81,509,014.11</b>	<b>98.80</b>
2	4	3	1	Desarrollo Social	66,338,644.37	82,496,720.58	81,509,014.11	98.80
				Recreación, Cultura y Otras Manifestaciones Sociales	66,338,644.37	82,496,720.58	81,509,014.11	98.80
				Radio, Televisión y Editoriales	66,338,644.37	82,496,720.58	81,509,014.11	98.80
				Radio, Televisión y Editoriales	66,338,644.37	82,496,720.58	81,509,014.11	98.80

Objetivos de Desarrollo Sostenible	
Clave	Descripción
16	Promover sociedades pacíficas e inclusivas para el desarrollo sostenible, facilitar el acceso a la justicia para todos y crear instituciones eficaces, responsables e inclusivas a todos los niveles.

Metas de los Objetivos de Desarrollo Sostenible		
ODS	No. Meta	Descripción
16	05	Promover sociedades pacíficas e inclusivas para el desarrollo sostenible, facilitar el acceso a la justicia para todos y crear instituciones eficaces, responsables e inclusivas a todos los niveles. Reducir considerablemente la corrupción y el soborno en todas sus formas

Objetivos del Plan Nacional		
Eje	Objetivo	Descripción
3	07	Desarrollo Económico. Facilitar a la población, el acceso y desarrollo transparente y sostenible a las redes de radiodifusión y telecomunicaciones, con énfasis en internet y banda ancha, e impulsar el desarrollo integral de la economía digital.

Objetivos del Plan Estatal				
Eje	Tema	Pol. Púb.	Objetivo	Descripción
1	2	04		Gobierno Eficaz y Honesto. Austeridad y combate a la corrupción. Participación ciudadana en la vigilancia y control de los recursos públicos.

**GOBIERNO CONSTITUCIONAL DEL ESTADO DE CHIAPAS**  
**SECRETARÍA DE HACIENDA**  
**PRESUPUESTO DE EGRESOS 2020**

**AVANCE DE CUMPLIMIENTO DE INDICADORES ESTRATÉGICOS**  
**ENERO - DICIEMBRE**

**Organismo Público:** 2.1.1.2.0.770 Sistema Chiapaneco de Radio, Televisión y Cinematografía

Objetivos del Plan Estatal				
Eje	Tema	Pol. Púb.	Objetivo	Descripción
4	2	03	01	Fortalecer la participación social en la vigilancia de las acciones de gobierno. Desarrollo Económico y Competitividad. Ordenamiento territorial y obras públicas. Conectividad territorial.
			01	Mejorar la infraestructura de conectividad territorial.

Estrategias del Plan Estatal		
Clave Alineación PED	No. Est.	Descripción
120401	03	Mejorar la comunicación social.
420301		

Programa Sectorial		
Programa	Clave Alineación	Descripción
B	307120401	Honestidad y Función Pública.
H		
	307420301	

Objetivos Estratégicos		
No. Obj.	Clave Alineación	Descripción
1	307120401B	Difundir programas gubernamentales de los tres niveles de Gobierno, que están al alcance de la población.
2		
	307420301H	

**GOBIERNO CONSTITUCIONAL DEL ESTADO DE CHIAPAS**  
**SECRETARÍA DE HACIENDA**  
**PRESUPUESTO DE EGRESOS 2020**

**AVANCE DE CUMPLIMIENTO DE INDICADORES ESTRATÉGICOS**  
**ENERO - DICIEMBRE**

**Organismo Público:** 2.1.1.2.0.770 Sistema Chiapaneco de Radio, Televisión y Cinematografía

Indicadores Estratégicos														
No. Obj	No. Ind	Tipo y Dimensión	Unidad de Medida	Nombre del Indicador	Descripción Cualitativa (Numerador / Denominador)	Año y Valor de Línea Base	Denominador ( A )	Total Numerador	Programado ( B )				Avances	
									Modificado ( C )				Efic. del Ejer. D/C	Meta Indic. D/A
									Alcanzado ( D )					
									Trimestres					
				I	II	III	IV							
1	1	Estratégico Eficacia	Programa	Porcentaje de programas radiofónicos y televisivos difundidos a la población.	Número de emisiones de programas radiofónicos y televisivos realizados. / Total de emisiones de programas radiofónicos y televisivos programados.	2020 71,677.00	71,677.00	71,677.00	17,253.00	17,773.00	18,461.00	18,190.00	92.78%	92.78%
								66,500.00	16,575.00	16,844.00	17,389.00	15,692.00		
2	1	Estratégico Eficacia	Promocional	Porcentaje de promocionales gubernamentales difundidos a través de la radio y televisión estatal	Número de impactos promocionales transmitidos / Total de impactos de promocionales programados	2020 1,729,983.00	1,729,983.00	1,729,983.00	422,717.00	431,081.00	431,064.00	445,121.00	107.36%	107.36%
								1,857,305.00	448,080.00	485,065.00	501,690.00	422,470.00		
<b>Productos y Servicios</b>							<b>Cientes y Usuarios</b>							
Notas informativas, promocionales y programas en radio y televisión							Personas que habitan en las diferentes localidades del Estado							

Fecha:

CONCEPTO	ESTIMADO	DEVENGADO	PAGADO
<b>I. Ingresos Presupuestarios</b>	<b>66,338,644.37</b>	<b>82,661,115.53</b>	<b>82,661,115.53</b>
Ingresos del Gobierno de la Entidad Federativa	0.00	0.00	0.00
Ingresos del Sector Paraestatal	66,338,644.37	82,661,115.53	82,661,115.53
<b>II. Egresos Presupuestarios</b>	<b>66,338,644.37</b>	<b>81,509,014.11</b>	<b>80,327,977.92</b>
Egresos del Gobierno de la Entidad Federativa	0.00	0.00	0.00
Egresos del Sector Paraestatal	66,338,644.37	81,509,014.11	80,327,977.92
<b>III. Balance Presupuestario (Superávit o Déficit) (III = I - II)</b>	<b>0.00</b>	<b>1,152,101.42</b>	<b>2,333,137.61</b>

CONCEPTO	ESTIMADO	DEVENGADO	PAGADO
<b>III. Balance Presupuestario (Superávit o Déficit)</b>	<b>0.00</b>	<b>1,152,101.42</b>	<b>2,333,137.61</b>
<b>IV. Intereses, Comisiones y Gastos de la Deuda</b>	<b>0.00</b>	<b>0.00</b>	<b>0.00</b>
<b>V. Balance Primario (Superávit o Déficit) (V = III - IV)</b>	<b>0.00</b>	<b>1,152,101.42</b>	<b>2,333,137.61</b>

CONCEPTO	ESTIMADO	DEVENGADO	PAGADO
<b>A. Financiamiento</b>	<b>0.00</b>	<b>0.00</b>	<b>0.00</b>
<b>B. Amortización de la Deuda</b>	<b>0.00</b>	<b>0.00</b>	<b>0.00</b>
<b>C. Endeudamiento o Desendeudamiento (C= A - B)</b>	<b>0.00</b>	<b>0.00</b>	<b>0.00</b>



**GOBIERNO CONSTITUCIONAL DEL ESTADO DE CHIAPAS**  
**SISTEMA CHIAPANECO DE RADIO, TELEVISIÓN Y CINEMATOGRAFÍA**

**SISTEMA CONTABLE 2020**  
**RELACIÓN DE CUENTAS BANCARIAS PRODUCTIVAS ESPECÍFICAS**

**DEL 1o. DE ENERO AL 31 DE DICIEMBRE DE 2020**

Fecha:

Página 1 de 1  
10/03/2021

FONDO, PROGRAMA O CONVENIO	DATOS DE LA CUENTA BANCARIA		
	INSTITUCIÓN BANCARIA	NÚMERO DE CUENTA	TIPO DE CUENTA

**NO APLICA**



**RELACIÓN DE ESQUEMAS BURSÁTILES Y DE COBERTURAS FINANCIERAS**

---

**NO APLICA**



**GOBIERNO CONSTITUCIONAL DEL ESTADO DE CHIAPAS**

**SISTEMA CHIAPANECO DE RADIO, TELEVISIÓN Y  
CINEMATOGRAFÍA  
SISTEMA CONTABLE 2020**

**FORMATO DEL EJERCICIO Y DESTINO DE GASTO FEDERALIZADO Y REINTEGROS**

**DEL 1o. DE ENERO AL 31 DE DICIEMBRE DE 2020**

Fecha:

Página 1 de 1  
16/02/2021

Programa o Fondo	Destino de los Recursos	Ejercicio		Reintegro
		DEVENGADO	PAGADO	

**NO APLICA**

**ESTADO DE SITUACIÓN FINANCIERA DETALLADO**  
**Al 31 DE DICIEMBRE DEL 2019 Y AL 31 DE DICIEMBRE DEL 2020**

Fecha: 16/02/2021  
LDF-1

Concepto	31 de diciembre de 2020	31 de diciembre de 2019	Concepto	31 de diciembre de 2020	31 de diciembre de 2019
<b>ACTIVO</b>			<b>PASIVO</b>		
<b>Activo Circulante</b>			<b>Pasivo Circulante</b>		
<b>Efectivo y Equivalentes</b>	<b>9,334,907.95</b>	<b>12,644,759.98</b>	<b>Cuentas por Pagar a Corto Plazo</b>	<b>2,439,704.54</b>	<b>2,690,382.35</b>
Efectivo			Servicios Personales por Pagar a Corto Plazo	1,100,540.24	1,027,170.83
Bancos/Tesorería			Proveedores por Pagar a Corto Plazo	71,490.04	56,099.42
Bancos/Dependencias y Otros	2,873,918.19	3,080,945.10	Contratistas por Obras Públicas por Pagar a Corto Plazo		
Inversiones Temporales (Hasta 3 Meses)			Participaciones y Aportaciones por Pagar a Corto Plazo		
Fondos con Afectación Específica	6,022,304.20	9,125,129.32	Transferencias Otorgadas por Pagar a Corto Plazo		
Depósitos de Fondos de Terceros en Garantía y/o Administración	438,685.56	438,685.56	Intereses, Comisiones y Otros Gastos de la Deuda Pública por Pagar a Corto Plazo		
Otros Efectivos y Equivalentes			Retenciones y Contribuciones por Pagar a Corto Plazo	1,267,674.26	1,607,112.10
<b>Derechos a Recibir Efectivo o Equivalentes</b>	<b>5,399.57</b>	<b>0.00</b>	Devoluciones de la Ley de Ingresos por Pagar a Corto Plazo		
Inversiones Financieras de Corto Plazo			Otras Cuentas por Pagar a Corto Plazo		
Cuentas por Cobrar a Corto Plazo	5,399.57		<b>Documentos por Pagar a Corto Plazo</b>	<b>0.00</b>	<b>0.00</b>
Deudores Diversos por Cobrar a Corto Plazo			Documentos Comerciales por Pagar a Corto Plazo		
Ingresos por Recuperar a Corto Plazo			Documentos con Contratistas por Obras Públicas por Pagar a Corto Plazo		
Deudores por Anticipos de la Tesorería a Corto Plazo			Otros Documentos por Pagar a Corto Plazo		
Préstamos Otorgados a Corto Plazo			<b>Porción a Corto Plazo de la Deuda Pública a Largo Plazo</b>	<b>0.00</b>	<b>0.00</b>
Otros Derechos a Recibir Efectivo o Equivalentes a Corto Plazo			Porción a Corto Plazo de la Deuda Pública		
<b>Derechos a Recibir Bienes o Servicios</b>	<b>0.00</b>	<b>0.00</b>	Porción a Corto Plazo de Arrendamiento Financiero		
Anticipos a Proveedores por Adquisición de Bienes y Prestación de Servicios a Corto Plazo			<b>Títulos y Valores a Corto Plazo</b>	<b>0.00</b>	<b>0.00</b>
Anticipo a Proveedores por Adquisición de Bienes Inmuebles y Muebles a Corto Plazo			<b>Pasivos Diferidos a Corto Plazo</b>	<b>0.00</b>	<b>0.00</b>
Anticipo a Proveedores por Adquisición de Bienes Intangibles a Corto Plazo			Ingresos Cobrados por Adelantado a Corto Plazo		
Anticipo a Contratistas por Obras Públicas a Corto Plazo			Intereses Cobrados por Adelantado a Corto Plazo		
Otros Derechos a Recibir Bienes o Servicios a Corto Plazo			Otros Pasivos Diferidos a Corto Plazo		
<b>Inventarios</b>	<b>0.00</b>	<b>0.00</b>	<b>Fondos y Bienes de Terceros en Garantía y/o Administración a Corto Plazo</b>	<b>14,346.19</b>	<b>2,276.83</b>
Inventario de Mercancías para Venta			Fondos en Garantía a Corto Plazo		
Inventario de Mercancías Terminadas			Fondos en Administración a Corto Plazo	14,346.19	2,276.83
Inventario de Mercancías en Proceso de Elaboración			Fondos Contingentes a Corto Plazo		
Inventario de Materias Primas, Materiales y Suministros para Producción			Fondos de Fideicomisos, Mandatos y Contratos Análogos a Corto Plazo		
Bienes en Tránsito			Otros Fondos de Terceros en Garantía y/o Administración a Corto Plazo		
<b>Almacenes</b>	<b>0.00</b>	<b>0.00</b>	Valores y Bienes en Garantía a Corto Plazo		
<b>Estimación por Pérdida o Deterioro de Activos Circulantes</b>	<b>0.00</b>	<b>0.00</b>	<b>Provisiones a Corto Plazo</b>	<b>0.00</b>	<b>0.00</b>
Estimaciones para Cuentas Incobrables por Derechos a Recibir Efectivo o Equivalentes			Provisión para Demandas y Juicios a Corto Plazo		
Estimación por Deterioro de Inventarios			Provisión para Contingencias a Corto Plazo		
<b>Otros Activos Circulantes</b>	<b>0.00</b>	<b>0.00</b>	Otras Provisiones a Corto Plazo		
Valores en Garantía			<b>Otros Pasivos a Corto Plazo</b>	<b>0.00</b>	<b>0.00</b>
Bienes en Garantía (excluye depósitos de fondos)			Ingresos por Clasificar		
Bienes Derivados de Embargos, Decomisos, Aseguramientos y Dación en Pago			Recaudación por Participar		
Adquisición con Fondos de Terceros			Otros Pasivos Circulantes		
<b>Total de Activos Circulantes</b>	<b>9,340,307.52</b>	<b>12,644,759.98</b>	<b>Total de Pasivos Circulantes</b>	<b>2,454,050.73</b>	<b>2,692,659.18</b>
<b>Activo No Circulante</b>			<b>Pasivo No Circulante</b>		
<b>Inversiones Financieras a Largo Plazo</b>			<b>Cuentas por Pagar a Largo Plazo</b>		<b>799,903.80</b>
Derechos a Recibir Efectivo o Equivalentes a Largo Plazo	63.97	63.97	Documentos por Pagar a Largo Plazo		
Bienes Inmuebles, Infraestructura y Construcciones en Proceso	35,131,844.88	35,131,844.88	Deuda Pública a Largo Plazo	3,405,491.40	6,300,023.83
Bienes Muebles	164,428,592.26	154,033,330.53	<b>Pasivos Diferidos a Largo Plazo</b>		
Activos Intangibles	544,840.23	544,840.23	Fondos y Bienes de Terceros en Garantía y/o Administración a Largo Plazo		
Depreciación, Deterioro y Amortización Acumulada de Bienes	(98,177,471.76)	(98,842,041.76)	Provisiones a Largo Plazo		
Activos Diferidos	3,144,193.80	3,144,193.80	<b>Total de Pasivos No Circulantes</b>	<b>3,405,491.40</b>	<b>7,099,927.63</b>
<b>Estimación por Pérdida o Deterioro de Activos no Circulantes</b>			<b>Total del Pasivo</b>	<b>5,859,542.13</b>	<b>9,792,586.81</b>
<b>Otros Activos no Circulantes</b>			<b>HACIENDA PÚBLICA / PATRIMONIO</b>		
<b>Total de Activos No Circulantes</b>	<b>105,072,063.38</b>	<b>94,012,231.65</b>	<b>Hacienda Pública/Patrimonio Contribuido</b>	<b>0.00</b>	<b>0.00</b>
<b>Total del Activo</b>	<b>114,412,370.90</b>	<b>106,656,991.63</b>	Aportaciones		
			Donaciones de Capital		
			Actualización de la Hacienda Pública/Patrimonio		
			<b>Hacienda Pública/Patrimonio Generado</b>	<b>108,552,828.77</b>	<b>96,864,404.82</b>
			Resultados del Ejercicio (Ahorro/Desahorro)	10,959,501.10	4,522,960.47
			Resultados de Ejercicios Anteriores	65,823,670.27	60,571,786.95
			Revalúos	31,769,657.40	31,769,657.40
			Reservas		
			Rectificaciones de Resultados de Ejercicios Anteriores		
			<b>Exceso o Insuficiencia en la Actualización de la Hacienda Pública/Patrimonio</b>	<b>0.00</b>	<b>0.00</b>
			Resultado por Posición Monetaria		
			Resultado por Tenencia de Activos no Monetarios		
<b>Total de Activos No Circulantes</b>	<b>105,072,063.38</b>	<b>94,012,231.65</b>	<b>Total Hacienda Pública/Patrimonio</b>	<b>108,552,828.77</b>	<b>96,864,404.82</b>
<b>Total del Activo</b>	<b>114,412,370.90</b>	<b>106,656,991.63</b>	<b>Total del Pasivo y Hacienda Pública/Patrimonio</b>	<b>114,412,370.90</b>	<b>106,656,991.63</b>

**SISTEMA CHIAPANECO DE RADIO, TELEVISIÓN Y  
 CINEMATOGRAFÍA  
 SISTEMA CONTABLE 2020**
**INFORME ANALÍTICO DE LA DEUDA PÚBLICA Y OTROS PASIVOS  
 DEL 1o. DE ENERO AL 31 DE DICIEMBRE DE 2020**

 Fecha: 16/02/2021  
 LDF-2

Página 1 de 1

Denominación de la Deuda Pública y Otros Pasivos	Saldo al 31 de diciembre de 2019	Disposiciones del Período	Amortizaciones del Período	Revaluaciones, Reclasificaciones y Otros Ajustes	Saldo Final del Período	Pago de Intereses del Período	Pago de Comisiones y demás costos asociados durante el Período
<b>Deuda Pública</b>	0.00	0.00	0.00	0.00	0.00	0.00	0.00
<b>Corto Plazo</b>	0.00	0.00	0.00	0.00	0.00	0.00	0.00
Instituciones de Crédito							
Títulos y Valores							
Arrendamientos Financieros							
<b>Largo Plazo</b>	0.00	0.00	0.00	0.00	0.00		
Instituciones de Crédito							
Títulos y Valores							
Arrendamientos Financieros							
<b>Otros Pasivos</b>	9,792,586.81				5,859,542.13		
<b>Total de la Deuda Pública y Otros Pasivos</b>	9,792,586.81	0.00	0.00	0.00	5,859,542.13	0.00	0.00

**Deuda Contingente (Informativo)**
**Valor de Instrumentos Bono Cupón Cero (Informativo)**

 Instrumento Bono Cupón Cero 1, Banobras  
 Instrumento Bono Cupón Cero 2, Banobras

Obligaciones a Corto Plazo	Monto Contratado	Plazo Pactado	Tasa de Interés	Comisiones y Costos Relacionados	Tasa Efectiva
<b>Obligaciones a Corto Plazo (Informativo)</b>					

**INFORME ANALÍTICO DE OBLIGACIONES DIFERENTES DE FINANCIAMIENTOS**

**DEL 1o. DE ENERO AL 31 DE DICIEMBRE DE 2020**

Fecha:

Página 1 de 1

16/02/2021

LDF-3

DENOMINACIÓN DE LAS OBLIGACIONES DIFERENTES DE FINANCIAMIENTO	FECHA DEL CONTRATO	FECHA DE INICIO DE OPERACIÓN DEL PROYECTO	FECHA DE VENCIMIENTO	MONTO DE LA INVERSIÓN PACTADO	PLAZO PACTADO	MONTO PROMEDIO MENSUAL DEL PAGO DE LA CONTRAPRESTACIÓN	MONTO PROMEDIO MENSUAL DEL PAGO DE LA CONTRAPRESTACIÓN CORRESPONDIENTE AL PAGO DE INVERSIÓN	MONTO PAGADO DE LA INVERSIÓN AL 31 DE DICIEMBRE DE 2020	MONTO PAGADO DE LA INVERSIÓN ACTUALIZADO AL 31 DE DICIEMBRE DE 2020	SALDO PENDIENTE POR PAGAR DE LA INVERSIÓN AL 31 DE DICIEMBRE DE 2020
---	--------------------	---	----------------------	-------------------------------	---------------	--	---	---	---	--

**APP'S**

APP 1  
APP 2  
APP 3  
APP XX

**Otros instrumentos**

Otro instrumento 1  
Otro instrumento 2  
Otro instrumento 3  
Otro instrumento XX

**Total de Obligaciones  
Diferentes de Financiamiento**



**NO APLICA**

**SISTEMA CONTABLE 2020**  
**BALANCE PRESUPUESTARIO**  
**DEL 1o. DE ENERO AL 31 DE DICIEMBRE DE 2020**

 Página 1 de 1  
 Fecha: 16/02/2021

**LDF 4**

CONCEPTO	ESTIMADO/APROBADO	DEVENGADO	RECAUDADO/PAGADO
<b>Ingresos Totales</b>	<b>66,338,644.37</b>	<b>82,661,115.53</b>	<b>82,661,115.53</b>
Ingresos de Libre Disposición	66,338,644.37	82,661,115.53	82,661,115.53
Transferencias Federales Etiquetadas	0.00	0.00	0.00
Financiamiento Neto	0.00	0.00	0.00
<b>Egresos Presupuestarios</b>	<b>66,338,644.37</b>	<b>81,509,014.11</b>	<b>80,327,977.92</b>
Gasto No Etiquetado (sin incluir Amortización de la Deuda Pública)	66,338,644.37	81,509,014.11	80,327,977.92
Gasto Etiquetado (sin incluir Amortización de la Deuda Pública)	0.00	0.00	0.00
<b>Remanentes del Ejercicio Anterior</b>		<b>0.00</b>	<b>0.00</b>
Remanentes de Ingresos de Libre Disposición aplicados en el periodo		0.00	0.00
Remanentes de Transferencias Federales Etiquetadas aplicados en el periodo		0.00	0.00
<b>Balance Presupuestario</b>	<b>0.00</b>	<b>1,152,101.42</b>	<b>2,333,137.61</b>
<b>Balance Presupuestario sin Financiamiento Neto</b>	<b>0.00</b>	<b>1,152,101.42</b>	<b>2,333,137.61</b>
<b>Balance Presupuestario sin Financiamiento Neto y sin Remanentes del Ejercicio Anterior</b>	<b>0.00</b>	<b>1,152,101.42</b>	<b>2,333,137.61</b>

CONCEPTO	APROBADO	DEVENGADO	PAGADO
<b>Intereses, Comisiones y Gastos de la Deuda</b>	<b>0.00</b>	<b>0.00</b>	<b>0.00</b>
Intereses, Comisiones y Gastos de la Deuda con Gasto No Etiquetado	0.00	0.00	0.00
Intereses, Comisiones y Gastos de la Deuda con Gasto Etiquetado	0.00	0.00	0.00
<b>Balance Primario</b>	<b>0.00</b>	<b>1,152,101.42</b>	<b>2,333,137.61</b>

CONCEPTO	ESTIMADO/APROBADO	DEVENGADO	RECAUDADO/PAGADO
<b>Financiamiento</b>	<b>0.00</b>	<b>0.00</b>	<b>0.00</b>
Financiamiento con Fuente de Pago de Ingresos de Libre Disposición	0.00	0.00	0.00
Financiamiento con Fuente de Pago de Transferencias Federales Etiquetadas	0.00	0.00	0.00
<b>Amortización de la Deuda</b>	<b>0.00</b>	<b>0.00</b>	<b>0.00</b>
Amortización de la Deuda Pública con Gasto No Etiquetado	0.00	0.00	0.00
Amortización de la Deuda Pública con Gasto Etiquetado	0.00	0.00	0.00
<b>Financiamiento Neto</b>	<b>0.00</b>	<b>0.00</b>	<b>0.00</b>

CONCEPTO	ESTIMADO/APROBADO	DEVENGADO	RECAUDADO/PAGADO
Ingresos de Libre Disposición	66,338,644.37	82,661,115.53	82,661,115.53
Financiamiento Neto con Fuente de Pago de Ingresos de Libre Disposición	0.00	0.00	0.00
Financiamiento con Fuente de Pago de Ingresos de Libre Disposición	0.00	0.00	0.00
Amortización de la Deuda Pública con Gasto No Etiquetado	0.00	0.00	0.00
Gasto No Etiquetado ( sin incluir amortización de la Deuda Pública)	66,338,644.37	81,509,014.11	80,327,977.92
Remanentes de Ingresos de Libre Disposición aplicados en el periodo		0.00	0.00
<b>Balance Presupuestario de Recursos Disponibles</b>	<b>0.00</b>	<b>1,152,101.42</b>	<b>2,333,137.61</b>
<b>Balance Presupuestario de Recursos Disponibles sin Financiamiento Neto</b>	<b>0.00</b>	<b>1,152,101.42</b>	<b>2,333,137.61</b>

CONCEPTO	ESTIMADO/APROBADO	DEVENGADO	RECAUDADO/PAGADO
Transferencias Federales Etiquetadas	0.00	0.00	0.00
Financiamiento Neto con fuente de Pago de Transferencias Federales Etiquetadas	0.00	0.00	0.00
Financiamiento con Fuente de Pago de Transferencias Federales Etiquetadas	0.00	0.00	0.00
Amortización de la Deuda Pública con Gasto Etiquetado	0.00	0.00	0.00
Gasto Etiquetado ( sin incluir Amortización de la Deuda Pública)	0.00	0.00	0.00
Remanentes de Transferencias Federales Etiquetadas aplicados en el periodo		0.00	0.00
<b>Balance Presupuestario de Recursos Etiquetados</b>	<b>0.00</b>	<b>0.00</b>	<b>0.00</b>
<b>Balance Presupuestario de Recursos Etiquetados sin Financiamiento Neto</b>	<b>0.00</b>	<b>0.00</b>	<b>0.00</b>







**NOMBRE DEL ENTE PUBLICO : Sistema Chiapaneco de Radio, Televisión y Cinematografía**

**Estado Analítico del Ejercicio del Presupuesto de Egresos Detallado – LDF 6a.**

**Clasificación por Objeto del Gasto (Capítulo y Concepto)**

**Del 1 de Enero al 31 de diciembre de 2020**

(PESOS)

Concepto			Egresos			Subejercicio
	Aprobado	Ampliaciones / Reducciones	Modificado	Devengado	Pagado	
b5) Productos Químicos, Farmacéuticos y de Laboratorio.	0.00	0.00	0.00	0.00	0.00	0.00
b6) Combustibles, Lubricantes y Aditivos.	0.00	0.00	0.00	0.00	0.00	0.00
b7) Vestuario, Blancos, Prendas de Protección y Artículos Deportivos.	0.00	0.00	0.00	0.00	0.00	0.00
b8) Materiales y Suministros para Seguridad.	0.00	0.00	0.00	0.00	0.00	0.00
b9) Herramientas, Refacciones y Accesorios Menores.	0.00	0.00	0.00	0.00	0.00	0.00
C. Servicios Generales.	0.00	0.00	0.00	0.00	0.00	0.00
c1) Servicios Básicos.	0.00	0.00	0.00	0.00	0.00	0.00
c2) Servicios de Arrendamiento.	0.00	0.00	0.00	0.00	0.00	0.00
c3) Servicios Profesionales, Científicos, Técnicos y Otros Servicios.	0.00	0.00	0.00	0.00	0.00	0.00
c4) Servicios Financieros, Bancarios y Comerciales.	0.00	0.00	0.00	0.00	0.00	0.00
c5) Servicios de Instalación, Reparación, Mantenimiento y Conservación.	0.00	0.00	0.00	0.00	0.00	0.00
c6) Servicios de Comunicación Social y Publicidad.	0.00	0.00	0.00	0.00	0.00	0.00
c7) Servicios de Traslado y Viáticos.	0.00	0.00	0.00	0.00	0.00	0.00
c8) Servicios Oficiales.	0.00	0.00	0.00	0.00	0.00	0.00
c9) Otros Servicios Generales.	0.00	0.00	0.00	0.00	0.00	0.00
D. Transferencias, Asignaciones, Subsidios y Otras Ayudas.	0.00	0.00	0.00	0.00	0.00	0.00
d1) Transferencias Internas y Asignaciones al Sector Público.	0.00	0.00	0.00	0.00	0.00	0.00
d2) Transferencias al Resto del Sector Público.	0.00	0.00	0.00	0.00	0.00	0.00
d3) Subsidios y Subvenciones.	0.00	0.00	0.00	0.00	0.00	0.00
d4) Ayudas Sociales.	0.00	0.00	0.00	0.00	0.00	0.00
d5) Pensiones y Jubilaciones.	0.00	0.00	0.00	0.00	0.00	0.00
d6) Transferencias a Fideicomisos, Mandatos y Otros Análogos.	0.00	0.00	0.00	0.00	0.00	0.00
d7) Transferencias a la Seguridad Social	0.00	0.00	0.00	0.00	0.00	0.00
d8) Donativos	0.00	0.00	0.00	0.00	0.00	0.00
d9) Transferencias al Exterior.	0.00	0.00	0.00	0.00	0.00	0.00
E. Bienes Muebles, Inmuebles e Intangibles.	0.00	0.00	0.00	0.00	0.00	0.00
e1) Mobiliario y Equipo de Administración.	0.00	0.00	0.00	0.00	0.00	0.00
e2) Mobiliario y Equipo Educativo y Recreativo.	0.00	0.00	0.00	0.00	0.00	0.00
e3) Equipo e Instrumental Médico y de Laboratorio.	0.00	0.00	0.00	0.00	0.00	0.00
e4) Vehículos y Equipo de Transporte.	0.00	0.00	0.00	0.00	0.00	0.00
e5) Equipo de Defensa y Seguridad.	0.00	0.00	0.00	0.00	0.00	0.00
e6) Maquinaria, Otros Equipos y Herramientas.	0.00	0.00	0.00	0.00	0.00	0.00
e7) Activos Biológicos.	0.00	0.00	0.00	0.00	0.00	0.00
e8) Bienes Inmuebles.	0.00	0.00	0.00	0.00	0.00	0.00
e9) Activos Intangibles.	0.00	0.00	0.00	0.00	0.00	0.00
F. Inversión Pública.	0.00	0.00	0.00	0.00	0.00	0.00
f1) Obra Pública en Bienes de Dominio Público.	0.00	0.00	0.00	0.00	0.00	0.00
f2) Obra Pública en Bienes Propios.	0.00	0.00	0.00	0.00	0.00	0.00
f3) Proyectos Productivos y Acciones de Fomento	0.00	0.00	0.00	0.00	0.00	0.00
G. Inversiones Financieras y Otras Provisiones.	0.00	0.00	0.00	0.00	0.00	0.00
g1) Inversiones para el Fomento de Actividades Productivas	0.00	0.00	0.00	0.00	0.00	0.00
g2) Acciones y Participaciones de Capital	0.00	0.00	0.00	0.00	0.00	0.00
g3) Compra de Títulos y Valores	0.00	0.00	0.00	0.00	0.00	0.00
g4) Concesión de Préstamos.	0.00	0.00	0.00	0.00	0.00	0.00
g5) Inversiones en Fideicomisos, Mandatos y Otros Análogos. Fideicomiso de Desastres Naturales (informativo)	0.00	0.00	0.00	0.00	0.00	0.00
g6) Otras Inversiones Financieras	0.00	0.00	0.00	0.00	0.00	0.00
g7) Provisiones para Contingencias y Otras Erogaciones Especiales.	0.00	0.00	0.00	0.00	0.00	0.00
H. Participaciones y Aportaciones.	0.00	0.00	0.00	0.00	0.00	0.00
h1) Participaciones.	0.00	0.00	0.00	0.00	0.00	0.00
h2) Aportaciones.	0.00	0.00	0.00	0.00	0.00	0.00
h3) Convenios.	0.00	0.00	0.00	0.00	0.00	0.00
I. Deuda Pública.	0.00	0.00	0.00	0.00	0.00	0.00
i1) Amortización de la Deuda Pública.	0.00	0.00	0.00	0.00	0.00	0.00
i2) Intereses de la Deuda Pública.	0.00	0.00	0.00	0.00	0.00	0.00
i3) Comisiones de la Deuda Pública.	0.00	0.00	0.00	0.00	0.00	0.00
i4) Gastos de la Deuda Pública.	0.00	0.00	0.00	0.00	0.00	0.00
i5) Costo por Coberturas.	0.00	0.00	0.00	0.00	0.00	0.00
i6) Apoyos Financieros.	0.00	0.00	0.00	0.00	0.00	0.00
i7) Adeudos de Ejercicios Fiscales Anteriores (ADEFAS).	0.00	0.00	0.00	0.00	0.00	0.00
<b>III. Total de Egresos</b>	<b>66,338,644.37</b>	<b>16,158,076.21</b>	<b>82,496,720.58</b>	<b>81,509,014.11</b>	<b>80,327,977.92</b>	<b>987,706.47</b>

**NOMBRE DEL ENTE PÚBLICO : Sistema Chiapaneco de Radio, Televisión y Cinematografía**  
**Estado Analítico del Ejercicio del Presupuesto de Egresos Detallado – LDF 6b.**

Clasificación Administrativa

Del 1 de Enero al 31 de diciembre de 2020  
(PESOS)

Concepto	Egresos					Subejercicio
	Aprobado	Ampliaciones / Reducciones	Modificado	Devengado	Pagado	
I. Gasto No Etiquetado	66,338,644.37	16,158,076.21	82,496,720.58	81,509,014.11	80,327,977.92	987,706.47
E. Entidades Paraestatales y Fideicomisos No Empresariales y No Financieros	66,338,644.37	16,158,076.21	82,496,720.58	81,509,014.11	80,327,977.92	987,706.47
Sistema Chiapaneco de Radio, Televisión y Cinematografía	66,338,644.37	16,158,076.21	82,496,720.58	81,509,014.11	80,327,977.92	987,706.47
II. Gasto Etiquetado	0.00	0.00	0.00	0.00	0.00	0.00
E. Entidades Paraestatales y Fideicomisos No Empresariales y No Financieros	0.00	0.00	0.00	0.00	0.00	0.00
Sistema Chiapaneco de Radio, Televisión y Cinematografía	0.00	0.00	0.00	0.00	0.00	0.00
III. Total de Egresos	66,338,644.37	16,158,076.21	82,496,720.58	81,509,014.11	80,327,977.92	987,706.47

**NOMBRE DEL ENTE PÚBLICO : Sistema Chiapaneco de Radio, Televisión y Cinematografía**

Estado Analítico del Ejercicio del Presupuesto de Egresos Detallado – LDF 6c.

Clasificación Funcional (Finalidad y Función)

Del 1 de Enero al 31 de diciembre de 2020

(PESOS)

Concepto	Egresos					Subejercicio
	Aprobado	Ampliaciones / Reducciones	Modificado	Devengado	Pagado	
I. Gasto No Etiquetado	66,338,644.37	16,158,076.21	82,496,720.58	81,509,014.11	80,327,977.92	987,706.47
A. Gobierno	0.00	0.00	0.00	0.00	0.00	0.00
a1) Legislación	0.00	0.00	0.00	0.00	0.00	0.00
a2) Justicia	0.00	0.00	0.00	0.00	0.00	0.00
a3) Coordinación de la Política de Gobierno	0.00	0.00	0.00	0.00	0.00	0.00
a4) Relaciones Exteriores	0.00	0.00	0.00	0.00	0.00	0.00
a5) Asuntos Financieros y Hacendarios	0.00	0.00	0.00	0.00	0.00	0.00
a6) Seguridad Nacional	0.00	0.00	0.00	0.00	0.00	0.00
a7) Asuntos de Orden Público y de Seguridad Interior	0.00	0.00	0.00	0.00	0.00	0.00
a8) Otros Servicios Generales	0.00	0.00	0.00	0.00	0.00	0.00
B. Desarrollo Social	66,338,644.37	12,463,639.98	78,802,284.35	77,814,577.88	76,633,541.69	987,706.47
b1) Protección Ambiental	0.00	0.00	0.00	0.00	0.00	0.00
b2) Vivienda y Servicios a la Comunidad	0.00	0.00	0.00	0.00	0.00	0.00
b3) Salud	0.00	0.00	0.00	0.00	0.00	0.00
b4) Recreación, Cultura y Otras Manifestaciones Sociales	66,338,644.37	12,463,639.98	78,802,284.35	77,814,577.88	76,633,541.69	987,706.47
b5) Educación	0.00	0.00	0.00	0.00	0.00	0.00
b6) Protección Social	0.00	0.00	0.00	0.00	0.00	0.00
b7) Otros Asuntos Sociales	0.00	0.00	0.00	0.00	0.00	0.00
C. Desarrollo Económico	0.00	0.00	0.00	0.00	0.00	0.00
c1) Asuntos Económicos, Comerciales y Laborales en General	0.00	0.00	0.00	0.00	0.00	0.00
c2) Agropecuaria, Silvicultura, Pesca y Caza	0.00	0.00	0.00	0.00	0.00	0.00
c3) Combustibles y Energía	0.00	0.00	0.00	0.00	0.00	0.00
c4) Minería, Manufacturas y Construcción	0.00	0.00	0.00	0.00	0.00	0.00
c5) Transporte	0.00	0.00	0.00	0.00	0.00	0.00
c6) Comunicaciones	0.00	0.00	0.00	0.00	0.00	0.00
c7) Turismo	0.00	0.00	0.00	0.00	0.00	0.00
c8) Ciencia, Tecnología e Innovación	0.00	0.00	0.00	0.00	0.00	0.00
c9) Otras Industrias y Otros Asuntos Económicos	0.00	0.00	0.00	0.00	0.00	0.00
D. Otras no Clasificadas en Funciones Anteriores	0.00	3,694,436.23	3,694,436.23	3,694,436.23	3,694,436.23	0.00
d1) Transac. de la Deuda Pública/Costo Financiero de la Deuda	0.00	0.00	0.00	0.00	0.00	0.00
d2) Transf., Part. y Aport. entre Diferentes Niv. y Ord. de Gob.	0.00	0.00	0.00	0.00	0.00	0.00
d3) Saneamiento del Sistema Financiero	0.00	0.00	0.00	0.00	0.00	0.00
d4) Adeudos de Ejercicios Fiscales Anteriores	0.00	3,694,436.23	3,694,436.23	3,694,436.23	3,694,436.23	0.00
II. Gasto Etiquetado	0.00	0.00	0.00	0.00	0.00	0.00
A. Gobierno	0.00	0.00	0.00	0.00	0.00	0.00
a1) Legislación	0.00	0.00	0.00	0.00	0.00	0.00
a2) Justicia	0.00	0.00	0.00	0.00	0.00	0.00
a3) Coordinación de la Política de Gobierno	0.00	0.00	0.00	0.00	0.00	0.00
a4) Relaciones Exteriores	0.00	0.00	0.00	0.00	0.00	0.00
a5) Asuntos Financieros y Hacendarios	0.00	0.00	0.00	0.00	0.00	0.00
a6) Seguridad Nacional	0.00	0.00	0.00	0.00	0.00	0.00
a7) Asuntos de Orden Público y de Seguridad Interior	0.00	0.00	0.00	0.00	0.00	0.00
a8) Otros Servicios Generales	0.00	0.00	0.00	0.00	0.00	0.00
B. Desarrollo Social	0.00	0.00	0.00	0.00	0.00	0.00
b1) Protección Ambiental	0.00	0.00	0.00	0.00	0.00	0.00
b2) Vivienda y Servicios a la Comunidad	0.00	0.00	0.00	0.00	0.00	0.00
b3) Salud	0.00	0.00	0.00	0.00	0.00	0.00
b4) Recreación, Cultura y Otras Manifestaciones Sociales	0.00	0.00	0.00	0.00	0.00	0.00
b5) Educación	0.00	0.00	0.00	0.00	0.00	0.00
b6) Protección Social	0.00	0.00	0.00	0.00	0.00	0.00
b7) Otros Asuntos Sociales	0.00	0.00	0.00	0.00	0.00	0.00
C. Desarrollo Económico	0.00	0.00	0.00	0.00	0.00	0.00
c1) Asuntos Económicos, Comerciales y Laborales en General	0.00	0.00	0.00	0.00	0.00	0.00
c2) Agropecuaria, Silvicultura, Pesca y Caza	0.00	0.00	0.00	0.00	0.00	0.00
c3) Combustibles y Energía	0.00	0.00	0.00	0.00	0.00	0.00
c4) Minería, Manufacturas y Construcción	0.00	0.00	0.00	0.00	0.00	0.00
c5) Transporte	0.00	0.00	0.00	0.00	0.00	0.00
c6) Comunicaciones	0.00	0.00	0.00	0.00	0.00	0.00
c7) Turismo	0.00	0.00	0.00	0.00	0.00	0.00
c8) Ciencia, Tecnología e Innovación	0.00	0.00	0.00	0.00	0.00	0.00
c9) Otras Industrias y Otros Asuntos Económicos	0.00	0.00	0.00	0.00	0.00	0.00
D. Otras no Clasificadas en Funciones Anteriores	0.00	0.00	0.00	0.00	0.00	0.00
d1) Transac. de la Deuda Pública/Costo Financiero de la Deuda	0.00	0.00	0.00	0.00	0.00	0.00
d2) Transf., Part. y Aport. entre Diferentes Niv. y Ord. de Gob.	0.00	0.00	0.00	0.00	0.00	0.00
d3) Saneamiento del Sistema Financiero	0.00	0.00	0.00	0.00	0.00	0.00
d4) Adeudos de Ejercicios Fiscales Anteriores	0.00	0.00	0.00	0.00	0.00	0.00
<b>III. Total de Egresos</b>	<b>66,338,644.37</b>	<b>16,158,076.21</b>	<b>82,496,720.58</b>	<b>81,509,014.11</b>	<b>80,327,977.92</b>	<b>987,706.47</b>

**NOMBRE DEL ENTE PÚBLICO : Sistema Chiapaneco de Radio, Televisión y Cinematografía**

Estado Analítico del Ejercicio del Presupuesto de Egresos Detallado – LDF 6d.

Clasificación de Servicios Personales por Categoría

Del 1 de Enero al 31 de diciembre de 2020

(PESOS)

Concepto	Egresos					Subejercicio
	Aprobado	Ampliaciones / Reducciones	Modificado	Devengado	Pagado	
I. Gasto No Etiquetado	52,769,730.91	3,221,100.58	55,990,831.49	55,432,863.24	54,332,322.84	557,968.25
A. Personal Administrativo y de Servicio Público	52,769,730.91	2,463,860.97	55,233,591.88	54,795,396.70	53,694,856.30	438,195.18
B. Magisterio	0.00	0.00	0.00	0.00	0.00	0.00
C. Servicios de Salud	0.00	0.00	0.00	0.00	0.00	0.00
c1) Personal Administrativo	0.00	0.00	0.00	0.00	0.00	0.00
c2) Personal Médico, Paramédico y Afín	0.00	0.00	0.00	0.00	0.00	0.00
D. Seguridad Pública	0.00	0.00	0.00	0.00	0.00	0.00
E. Gastos Asociados a la Implementación de Nuevas Leyes Federales o Reformas a las mismas	0.00	0.00	0.00	0.00	0.00	0.00
e1) Nombre del Programa o Ley 1	0.00	0.00	0.00	0.00	0.00	0.00
F. Sentencias Laborales Definitivas	0.00	757,239.61	757,239.61	637,466.54	637,466.54	119,773.07
II. Gasto Etiquetado	0.00	0.00	0.00	0.00	0.00	0.00
A. Personal Administrativo y de Servicio Público	0.00	0.00	0.00	0.00	0.00	0.00
B. Magisterio	0.00	0.00	0.00	0.00	0.00	0.00
C. Servicios de Salud	0.00	0.00	0.00	0.00	0.00	0.00
c1) Personal Administrativo	0.00	0.00	0.00	0.00	0.00	0.00
c2) Personal Médico, Paramédico y Afín	0.00	0.00	0.00	0.00	0.00	0.00
D. Seguridad Pública	0.00	0.00	0.00	0.00	0.00	0.00
E. Gastos Asociados a la Implementación de Nuevas Leyes Federales o Reformas a las mismas	0.00	0.00	0.00	0.00	0.00	0.00
e1) Nombre del Programa o Ley 1	0.00	0.00	0.00	0.00	0.00	0.00
F. Sentencias Laborales Definitivas	0.00	0.00	0.00	0.00	0.00	0.00
<b>III. Total del Gasto en Servicios Personales</b>	<b>52,769,730.91</b>	<b>3,221,100.58</b>	<b>55,990,831.49</b>	<b>55,432,863.24</b>	<b>54,332,322.84</b>	<b>557,968.25</b>

**SISTEMA CHIAPANECO DE RADIO, TELEVISIÓN Y  
 CINEMATOGRAFÍA**
**SISTEMA CONTABLE 2020**
**RELACIÓN DE BIENES MUEBLES QUE COMPONEN SU PATRIMONIO**

Página 1 de 32

**Cuenta Pública al 31 de diciembre de 2020**

Hora: 01:25:01p. m.

Fecha: 16/02/2021

Código	Descripción del Bien	Valor en Libros
1241	Mobiliario y Equipo de Administración	12,295,574.91
1241 111A0102 0020	01 MUEBLE PARA APARATO NO. 1 DE MASTER	6,734.88
1241 111A0103 0020	01 CONJUNTO EJECUTIVO VANDIO	16,137.86
1241 111A0104 0005	01 ARCHIVERO METALICO ESMALTADO DE 1.0 X 1.50 MTS. DE 72 GAVETAS	6,542.85
1241 111A0105 0002	F-1360 / 02 RACK DE 10 ESPACIOS MCA. PROEL	6,440.00
1241 111A0105 0004	F-5218 / 01 SILLON STATUS DE 3 PLAZAS	3,758.63
1241 111A0105 0008	F-14406 / 11 ESTACION OPERATIVO CON PENINSULA 1.70X.70 X.75 Y PEDESTAL DE 2 GAVETAS	33,107.20
1241 111A0105 0015	F-14634 / 01 CONJUNTO EJECUTIVO MODULAR	9,860.61
1241 111A0105 0024	F-14636 / 01 ESCRITORIO EJECUTIVO	3,519.00
1241 111A0105 0032	F-14639 / 01 ESCRITORIO EJECUTIVO CON RETORNO	3,519.00
1241 111A0105 0046	F-14647 / 01 SILLON DE ESPERA	6,913.50
1241 111A0105 0054	F-14704 / 01 ESCRITORIO EJECUTIVO CON RETORNO	6,780.40
1241 111A0105 0059	F-14704 / 02 ESCRITORIO SEMI-EJECUTIVO CON RETORNO	9,739.07
1241 111A0105 0061	F-14706 / 01 ESCRITORIO SEMI-EJECUTIVO CON RETORNO	4,869.54
1241 111A0106 0010	F-0710 / 01 MESA DE CENTRO	4,969.50
1241 111A0106 0015	F-5643 / 01 EQUIPO TOCADOR Y SILLONES	19,442.00
1241 111A0107 0001	F-0074 / 01 SAB BANCJOANTABABANCA JOANA DER NEW REC CONGO	20,676.00
1241 111A0107 0003	F-1753 / 01 ESCRITORIO EJECUTIVO CON RETORNO FABRICADO EN MELAMINA	3,343.22
1241 111A0107 0005	F-0408-A-000010021 / 01 SILLA NIMBUS CON ALUMINIO	3,999.00
1241 111A0107 0010	F-1754 / 02 CREDENZA 80.83 X 1.40 X 0.52) FABRICADO EN MELAMINA	6,651.60
1241 111A0108 0003	F-2730 / 01 SALA MOD. VERANDA 2-1-1	6,800.00
1241 111A0108 0008	F-324 / 01 SISTEMA MONTEL-MOBILEX-SMART SHELF	204,540.80
1241 111A0108 0009	F-1622 / 06 GABINETE UNIVERSAL DE 4 ENTREPAÑOS FIJOS	24,000.00
1241 111A0109 0003	F-5024 / 01 ESCRITORIO EJECUTIVO ANALISTA EN "L" MODlg-4, CONTEMPORANEO	25,166.95
1241 111A0109 0004	F-4884 / 01 CENTRO MODULAR PENINSULAR DIRECTOR COLOR GRAFITO L/ALFA MOD 408	8,897.95
1241 111A0109 0008	F-2679 / 01 JUEGO DE SALA MODULAR DE 5 PIEZAS	7,157.80
1241 111A0109 0011	F-4884 / 01 ESTACIÓN DE TRABAJO PARA 4 USUARIOS COLOR GRAFITO L/ALFA	23,690.33
1241 111A0109 0012	F-49178 / 01 CONJUNTO SECRETARIAL MODELO JUNOR	2,872.00
1241 111A0109 0014	F-01353 / 01 MESA PLEGABLE DE 2.44 X0.75 MTS	2,974.40
1241 111A0110 0001	F-30179 / 01 RACK MOD. OMAX 101 BKT DE 40 UNIDADES	17,992.76
1241 111A0111 0002	F-2002 / 10 ARCHIVERO DE 4 GAVETAS MARCA GEBESA, LÍNEA NOVA	36,821.88
1241 111A0111 0003	F-2002 / 02 ESCRITORIO EJECUTIVO DE 1,60 LINEA EXCEPCIONAL MARCA ROAL	14,112.56
1241 111A0111 0004	F-2002 / 06 CONJUNTO SECRETARIAL "L2 CON PEDESTAL FIJO DE TRES GAVETAS	29,580.00
1241 111A0111 0007	F-2002 / 03 ESCRITORIO LINEA EXCEPCIONAL ECO-3	10,765.38
1241 111A0112 0001	F-0003 Y 0005 / 5 RACKS PARA EQUIPO DE TELECOMUNICACIONES (INDOOR)	47,380.20
1241 111A0112 0002	F-0002 / 10 RACKS PARA EQUIPO DE TELECOMUNICACIONES (INDOOR)	15,793.40

**SISTEMA CHIAPANECO DE RADIO, TELEVISIÓN Y  
 CINEMATOGRAFÍA**
**SISTEMA CONTABLE 2020**
**RELACIÓN DE BIENES MUEBLES QUE COMPONEN SU PATRIMONIO**

Página 2 de 32

**Cuenta Pública al 31 de diciembre de 2020**

Hora: 01:25:01p. m.

Fecha: 16/02/2021

Código	Descripción del Bien	Valor en Libros
1241 111A0112 0003	F-190 / 11 PAQUETES DE MOBILIARIOS (MESA PARA CONSOLA, RACK, MESA OVALADA	474,754.36
1241 111A0112 0004	F-01827 / 06 RACK PARA EQUIPO DE TELECOMUNICACIONES (INDOOR) CHAROLA DE 60 X 62 CMS INT. DIM. EXT. 70X70X90 CMS	97,662.72
1241 111A0112 0006	F-3733 Y 3821 / 03 CASETA PRE-FABRICADA DE 1.50 MTS PLATAFORMA DE CONCRETO	167,040.00
1241 111A0112 0007	F-4182 / 08 CASETA PREFABRICADA DE 1.50 LARGO X 1.50 LARGO	222,720.00
1241 111A0114 0002	F-01390 / 02 SILLON EJECUTIVO KAHLO PIEL NEGRO	11,579.86
1241 111A0114 0003	F-01390 / 01 ESCRITORIO PENINSULAR 150x60 CMS CON CAJONERA STATUS	4,085.08
1241 111A0114 0005	F-02097 / 01 ARCHIVERO STATUS 3 BAVETAS VERTICAL H110 52.5 X 60 CM	6,003.17
1241 111A0114 0006	F-02097 / 02 ESCRITORIO HEAVY 120 X 60 CM CON CAJONERA STATUS MCA. KUKULCAN	8,632.37
1241 111A0114 0008	F-02097 / 01 MUEBLE PARA CAFETERA TRIFORMI H99 100 X 65 CM 1 GAVETA UTILERA Y 2 PUERTAS ABATIBLES	7,412.41
1241 111A0114 0009	F-02097 / 01 SILLON EJECUTIVO KAHLO PIEL NEGRO	6,255.58
1241 111A0115 0002	F-D2851 / 01 SILLON EJECUTIVO RESP ALTO VINIPIEL OFFICE STAR NEGRO FLH25896-U6	4,367.40
1241 111A0116 0007	F- A-856 / 01 PZA SILLON RECLINABLE CON DESCANSAPIES TAPIZADO	18,529.26
1241 111A0116 0011	F- A 7034 / 01 PORTABEBE LIFESTILE NEGRO ROJO MOD CS28	3,200.00
1241 11581515 0004	F-70 / MOSTRADOR DE PLASTICO	3,214.08
1241 11581515 0005	F-440 / 01 JUEGO DE SALA. SILLON DE TRES PLAZAS MODELO CASONA, CON DOS SILLONES INDIVIDUALES COLOR GRIS MODELO FIESTA	17,700.00
1241 11581515 0006	F-440 / 05 SILLONES. SILLONES MODELO ARTE JAKE, TELA GRAVE ANCHO 60 CMC. PROFUNDO 70 CMS. Y ALTO 85 CMS, PATAS DE MADERA	20,000.00
1241 311A0101 0001	01 COMPUTADORA PORTATIL SATELITAL 1730.730 MHZ	14,999.00
1241 311A0102 0006	01 COMPUTADORA PORTATIL HEWLETT PACKARD S/US15112156	25,214.90
1241 311A0102 0008	16 COMPUTADORA OPTIPLEX GX240	37,800.50
1241 311A0102 0010	12 COMPUTADORA IBM MOD. NETVISTA M41 679211S QUEMADOR INTEGRADO	19,155.30
1241 311A0102 0018	01 TARJETA DE MONITOREO MCA. HARRIS	33,872.10
1241 311A0102 0019	01 TARJETA PRINCIPAL MCA. HARRIS	124,039.00
1241 311A0102 0020	02 MATROX TARJETA EFECTOS ESPECIALES WINDOWS	67,385.40
1241 311A0102 0023	02 COMPUTADORA IBM NEVISTA M42 TARJ. PARA RED 10/100	28,400.00
1241 311A0102 0024	01 REGULADOR DE VOLTAJE DE 10KW TRIFASICO 220 VOLTS SATBILINE	119,577.00
1241 311A0102 0025	02 REGULADOR DE VOLTAJE DE 3 KW ELECTRONICO 110 VOLTS	87,400.00
1241 311A0102 0026	01 REGULADOR DE VOLTAJE DE 35KW TRIFASICO 220 STABILINE	169,328.30
1241 311A0103 0002	01 FINAL CT 4P/MAC	10,925.00
1241 311A0103 0007	12 COMPUTADORA IBM NETVISTA M42	32,200.00
1241 311A0103 0010	01 CONCENTRADOR DE 24 PUERTOS RJ-45 MCA. 3 COM SUPERSTACK	6,095.00
1241 311A0104 0003	02 COMPUTADORA HP COMPAQ D330	13,119.20
1241 311A0104 0005	03 REGULADOR DE VOLTAJE VOGAR NO. SERIE 100,103,104	46,920.00
1241 311A0104 0006	01 REGULADOR DE VOLTAJE VOGAR LAN360 SERIE NO. 045	66,585.00
1241 311A0105 0001	F-6422 / 01 EQUIPO DE COMPUTO MCA. IBM MOD. M50 SERIE(8188-KSY)	18,400.00
1241 311A0105 0008	F-6897 / 01 TARJETA SCSI PARA MACINTOSH POWERDOMAIN 29160	8,970.00
1241 311A0105 0009	F-6897 / 01 CONVERTIDOR VGAA TV EXTERNO N/S V00048692	2,909.50
1241 311A0105 0015	F-7041 / 01 SISTEMA DE ADOBE ALTEREFFECTS	16,100.00

**SISTEMA CHIAPANECO DE RADIO, TELEVISIÓN Y  
 CINEMATOGRAFÍA**
**SISTEMA CONTABLE 2020**
**RELACIÓN DE BIENES MUEBLES QUE COMPONEN SU PATRIMONIO**

Página 3 de 32

**Cuenta Pública al 31 de diciembre de 2020**

Hora: 01:25:01p. m.

Fecha: 16/02/2021

Código	Descripción del Bien	Valor en Libros
1241 311A0105 0016	F-103 / 01 ESCANER SCANJET 5590 MARCA HP	5,635.00
1241 311A0105 0017	F-103 / 01 IMPRESORA HP LASERTJET 1320N	7,072.50
1241 311A0105 0018	F-101 / 01 COMPUTADORA HP PENTIUM INTEL IV 3.2.	18,342.50
1241 311A0106 0002	F-7221 / 01 COMPUTADORA MOD. DC7600 BUSINESS PC CTM MARCA HP COMPAQ	18,722.00
1241 311A0106 0004	F-7222 / 01 EQUIPO DE COMPUTO DC7600 BUSINES PC CMT MCA. HP. COMPAQ	17,358.25
1241 311A0106 0006	F-7238 / 01 COMPUTADORA MOD. DC7600 BUSINESS HP COMPAQ	18,319.50
1241 311A0106 0007	F-7239 / 01 COMPUTADORA MOD. DC7600 BUSINESS HP COMPAQ	17,037.17
1241 311A0106 0008	F-7240 / 02 COMPUTADORAS MOD. DC7600 BUSINESS HP COMPAQ	33,930.90
1241 311A0106 0009	F-7273 / 02 COMPUTADORAS MOD. DC7600 BUSSINESS PC CMT, HP COMPAQ	36,639.00
1241 311A0106 0010	F-7274 / 02 COMPUTADORAS MOD. DC7600 BUSSINESS PC CMT, HP COMPAQ	36,639.00
1241 311A0106 0013	F-29583 / 01 FINAL CUT STUDIO PRO 5 APPLE	16,463.01
1241 311A0106 0015	F-0094 Y 0095 / 01 COMPUTADORA MARCA ACER MODELO VERITON 6800	17,562.50
1241 311A0106 0016	F-0094 Y 0095 / 01 MONITOR CINEMA MARCA APPLE DE 20"	13,800.00
1241 311A0106 0024	F-0122 / 02 COMPUTADORA MARCA VERITON 6800	38,760.00
1241 311A0106 0025	F-1755 / 01 COMPUTADORA MARCA ACER VERITON 6800	21,160.00
1241 311A0106 0026	F-1757 / 01 COMPUTADORA MARCA VERITON 6800	19,748.10
1241 311A0106 0029	F-0127 / 01 COMPUTADORA MARCA ACER VERITON 6800	23,195.50
1241 311A0106 0033	F-7880 / 01 WHR32NTE31 STABILINE REGULADOR DE VOLTAJE	107,747.32
1241 311A0106 0034	F-7880 / 01 WHR32NTF31-M STABILINE REGULADOR DE VOLTAJE	140,640.80
1241 311A0106 0035	F-20459 / 03 REGULADOR DE VOLTAJE BIFASICO	20,010.00
1241 311A0106 0037	F-1836 / 01 COMPUTADORA PERSONAL MARCA HEWLETT PACKARD COMPAQ BUSINESS	19,446.50
1241 311A0106 0041	F-4168 / 02 SUMINISTRO DE REGULADOR DE VOLTAJE DE 4 KVA, 60 HZ	23,400.20
1241 311A0106 0043	F-0169 / 01 COMPUTADORA MARCA ACER VERITON 6800	13,530.00
1241 311A0106 0044	F-0168 / 05 COMPUTADORA MARCA ACER VERITON 6800	54,668.00
1241 311A0107 0001	F-0270 / 01 IMPRESORA TLP2844 TT/4" DE ANCHO VEL. 4"/SEG	7,555.50
1241 311A0107 0002	F-0270 / 01 LECTOR MS9535 VOYAGUER	6,014.50
1241 311A0107 0005	F-977 / 04 COMPUTADORA SUN ULTRA 20	210,290.00
1241 311A0107 0006	F-2187 / 01 SERVIDOR MARCA HP, HEWLETT PACKERT	142,266.50
1241 311A0107 0007	F-0582 / 02 COMPUTADORA PORTATIL MARCA ACER TRAVELMATE 4230	15,525.00
1241 311A0107 0008	F-0583 / 03 COMPUTADORA MARCA ACER POWER FH	12,995.00
1241 311A0107 0009	F-0584 / 02 COMPUTADORA APPLE IMAC 24" MA878LL	126,500.00
1241 311A0107 0010	F-0585 / 02 COMPUTADORA PORTATIL MACBOOK PRO MA611	99,705.00
1241 311A0107 0011	F-0586 / 04 COMPUTADORA PORTATIL MARCA ACER TRAVELMATE 4230	63,020.00
1241 311A0107 0012	F-0587 / 02 COMPUTADORA PORTATIL MARCA ACER TRAVELMATE 4230	31,050.00
1241 311A0107 0013	F-1684 / 03 REGULADOR NEWLINE 2KVA 120 VOLTS	11,224.00
1241 311A0108 0001	F-1065 / 01 SERVIDOR SUNFIRE X2 100M2 CON UNIDAD SUN STORAGE 2530 (DAS)	183,060.00
1241 311A0108 0002	F-1065 / 01 IMPRESORA LASERJET HP P2014N	6,573.40
1241 311A0108 0003	F-1065 / 01 MONITOR LG LCD 17 L 1718S	3,392.50

**SISTEMA CHIAPANECO DE RADIO, TELEVISIÓN Y  
 CINEMATOGRAFÍA**
**SISTEMA CONTABLE 2020**
**RELACIÓN DE BIENES MUEBLES QUE COMPONEN SU PATRIMONIO**

Página 4 de 32

**Cuenta Pública al 31 de diciembre de 2020**

Hora: 01:25:01p. m.

Fecha: 16/02/2021

Código	Descripción del Bien	Valor en Libros
1241 311A0108 0004	F-10225, 10226 Y 10227 / 01 REGULADOR DE VOLTAJE DE KW MODELO LAN 11 MARCA VOGAR N/S 1896	0.06
1241 311A0108 0006	F-10225, 10226 Y 10227 / 01 REGULADOR DE VOLTAJE DE KW MODELO LAN 11 MARCA VOGAR N/S 1903	5,662.00
1241 311A0108 0008	F-10225, 10226 Y 10227 / 01 REGULADOR DE VOLTAJE DE KW MODELO LAN 11 MARCA VOGAR N/S 1901	5,662.00
1241 311A0108 0009	F-10225, 10226 Y 10227 / 01 REGULADOR DE VOLTAJE DE KW MODELO LAN 11 MARCA VOGAR N/S 1918	5,662.00
1241 311A0108 0010	F-10225, 10226 Y 10227 / 01 REGULADOR DE VOLTAJE DE KW MODELO LAN 11 MARCA VOGAR N/S 1900	5,662.00
1241 311A0108 0011	F-10225, 10226 Y 10227 / 01 REGULADOR DE VOLTAJE DE KW MODELO LAN 11 MARCA VOGAR N/S 1904	5,662.00
1241 311A0108 0012	F-10225, 10226 Y 10227 / 01 REGULADOR DE VOLTAJE DE KW MODELO LAN 11 MARCA VOGAR N/S 1913	5,662.00
1241 311A0108 0013	F-10225, 10226 Y 10227 / 01 REGULADOR DE VOLTAJE DE KW MODELO LAN 11 MARCA VOGAR N/S 1895	5,662.00
1241 311A0108 0016	F-10225, 10226 Y 10227 / 01 REGULADOR DE VOLTAJE DE KW MODELO LAN 11 MARCA VOGAR N/S 1906	5,662.00
1241 311A0108 0017	F-10225, 10226 Y 10227 / 01 REGULADOR DE VOLTAJE DE KW MODELO LAN 11 MARCA VOGAR N/S 1912	5,662.00
1241 311A0108 0019	F-10225, 10226 Y 10227 / 01 REGULADOR DE VOLTAJE DE KW MODELO LAN 11 MARCA VOGAR N/S 1907	5,662.00
1241 311A0108 0026	F-10225, 10226 Y 10227 / 01 REGULADOR DE VOLTAJE DE KW MODELO LAN 11 MARCA VOGAR N/S 1911	5,662.00
1241 311A0108 0029	F-09617 / 04 COMPUTADORA PORTATIL MARCA HP MOD. 6510B	47,160.00
1241 311A0108 0031	F-09670 / 01 MICROSOFT VISIO STANDART 2007 GOVERNMENT	10,100.00
1241 311A0108 0032	F-7875 / 12 COMPUTADORA MARCA APPLE MODELO MAC PRO	541,495.11
1241 311A0108 0035	F-7880 / 12 DISCO DURO MARCA G-TECH MODELO RAID Z	218,856.96
1241 311A0108 0036	F-1153 / 01 ESTACION DE TRABAJO HP XW4550 SERIE CPU: 2UA83708CX SERIE MONITOR: 3CQ83431KF	30,526.75
1241 311A0108 0037	F-1152 / 06 ESTACION DE TRABAJO HP XW4550	100,610.40
1241 311A0108 0038	F-1152 / 04 UNIDAD DE RESPALDO COMPLET TULUM 1500VA	7,061.00
1241 311A0108 0040	F-0244 / 05 NO BREAK TRIPP-LITE SMART1500 LCD, 8 CONTACTOS	12,144.00
1241 311A0108 0041	F-5304 / 06 DIADEMA INALAMBRICA MARCA PLANTRONICS MODELO SUPRAPLUS	41,230.95
1241 311A0108 0042	F- / 01 CONTESTADORA GRABADORA AUTOMATICA MODELO AUROVOX, MARCA AURONIX	203,199.07
1241 311A0109 0001	F-10148 / 01 EZPROMPT UPGRADE DOWNLOAD ONLY TO VERSIÓN 6.0 SERIAL 510092	3,220.00
1241 311A0109 0002	F-10320 / 01 EZPROMPT 6.0 UPGRADE SERIAL No 510091 PRODUCT ID: 402945	3,220.00
1241 311A0109 0003	F-10495 / 01 COMPUTADORA PERSONAL HP MOD DC7900 MXJ848047T	14,000.00
1241 311A0109 0005	F-10495 / 01 IMPRESORA MONOCROMATICA SAMSUNG MOD ML-2571N 3W27BAAS300081	3,050.00
1241 311A0109 0008	F-10495 / 01 NOBREAK CDP MOD B-SMART 1508 S/081215-1290317	3,800.00
1241 311A0109 0009	F-1342 / 12 MONITOR LCD PANTALLA PLANA BENQ G922HDA	45,760.50
1241 311A0109 0010	F-1342 / 05 IMPRESORA DELL 2330DN	38,168.50
1241 311A0109 0012	F-1342 / 10 ESTACIÓN DE TRABAJO DELL PRECISICON T3400	274,404.37
1241 311A0110 0001	F-33949 / 22 REGULADOR / ACONDICIONADOR DE VOLTAJE MARCA VOGAR, MOD LAN-11	84,379.18
1241 311A0110 0002	F-2372 / 01 GENERADOR DE CARACTERES CONVERG1 MARCA COMPIX	253,344.00



**SISTEMA CHIAPANECO DE RADIO, TELEVISIÓN Y  
 CINEMATOGRAFÍA**
**SISTEMA CONTABLE 2020**
**RELACIÓN DE BIENES MUEBLES QUE COMPONEN SU PATRIMONIO**

Página 5 de 32

**Cuenta Pública al 31 de diciembre de 2020**

Hora: 01:25:01p. m.

Fecha: 16/02/2021

Código	Descripción del Bien	Valor en Libros
1241 311A0110 0003	F-12351 / 01 COMPUTADORA PORTATIL MOD MACBOOK PRO MARCA HP	33,635.36
1241 311A0110 0004	F-15352 / 01 COMPUTADORA PORTATIL MODELO 6530B BUSINESS NOTEBOOK MARCA HP	17,267.76
1241 311A0110 0005	F-12353 / 02 COMPUTADORA PERSONAL BASICA, MODELO 8000 ELITE BUSINESS DESKTOP	44,488.32
1241 311A0110 0006	F-12355 / 01 FIREWALL MARCA WATCHGUARD XTM 530	139,060.80
1241 311A0110 0007	F-12355 / 03 PUNTO DE ACCESO MARCA CISCO WAP4410N	19,105.20
1241 311A0110 0008	F-1235 / 01 SWITCH MARCA CISCO MODELO SLM2048 GIGABIT	13,908.40
1241 311A0110 0010	F-1580 / 02 COMPUTADORA PORTATIL APPLE MACBOOK PRO DE 17"	92,568.00
1241 311A0110 0011	F-1580 / 01 COMPUTADORA PORTATIL HP PROBOOK 4420S	17,226.00
1241 311A0110 0012	F-1580 / 06 COMPUTADORA LENOVO THINKCENTRE M90 TOWER	103,406.00
1241 311A0110 0013	F-1581 / 03 PUNTO DE ACCESO CISCO WAP4410N WIRELESS	31,146.00
1241 311A0110 0014	F-31297 / 01 REGULADOR DE VOLTAJE STABILINE SERIS WHR MOD. WHR32WTF33M	451,360.64
1241 311A0110 0015	F-31729 / 02 REGULADOR DE VOLTSJR DE 12 KVA MARCA NWE-LINE MOD. NL-123-220	94,450.42
1241 311A0110 0016	F-31306 / 02 REGULADOR DE VOLTAJE INDUSTRIAL MARCA STABILINE MOD. WHR32NTE 3/M	238,896.30
1241 311A0110 0017	F- 31325 / 01 REGULADOR DE VOLTAJE MARCA STABILINE MODELO VHR32WTES 32M MARCA LEA	691,542.12
1241 311A0110 0018	F-34881 / 17 REGULADOR DE VOLTAJE INDUSTRIAL MARCA VOGAR MODELO LAN-11	94,926.51
1241 311A0111 0001	F-3261/IMPRESORA MATRIZ DE PUNTO EN SERIE 9 AGUJAS, HASTA 680 CARACTERES POR SEGUNDO, VELOCIDAD HASTA 680 CPS A 12 CCP BUFFER DE ENTRADA HASTA 128 KB IMPRIME UN ORIGINAL Y 6 COPIAS PUERTOS PARALELOS, USB, Y RANURA TIPO B, MOD. FX-980, MARCA EPSON.	6,800.00
1241 311A0111 0002	F-13895 / 01 DISCO DURO EXTERNO WESTERN DIGITAL DE 2TB MY BOOK STUDIO	5,000.00
1241 311A0111 0003	F-13915 / 01 DISCO DURO EXTERNO LACIE QUADRA 305 2T 7200R PM 2 -FW800/E-SATA/USB 3.0	4,350.00
1241 311A0112 0005	F-0172 / 04 SWTTPL170 SWITCH WEB SMART TP-LINK FAST ETHERNET ADMINISTRABLE	19,295.02
1241 311A0112 0006	F-0172 / 04 DISCO DURO EXTERNO TRANSCEND STOREJET 25 H2P	12,370.36
1241 311A0112 0007	F-172 / 02 REGULADOR DE VOLTAJE ELECTRONICO DATASHIELD RAD 5000	25,080.62
1241 311A0112 0009	F-A1339 / 11 NOBREAK MODELO AMMNIVS1500 DE 1500VA 8 CONTACTOS	34,684.00
1241 311A0112 0010	F-60094 / 11 COMPUTADORA PERSONAL MARCA DELL MODELO OPTIPLEX 990 MT PROCESADOR INTEL CORE	211,752.20
1241 311A0112 0011	F-59959 / 01 SERVIDOR MARCA DELL MODELO POWEREDGE R510, GABINETE TIPO RACK DE 2U SERIE: DBDS9S1	92,084.28
1241 311A0112 0012	F-59959 / 01 SERVIDOR MARCA DELL MODELO POWEREDGE R310, GABINETE TIPO RACK DE 1U SERIE: 93PHWR1	45,999.80
1241 311A0112 0013	F-59960 / 01 ESTACIÓN DE TRABAJO MARCA DELL MODELO PRECISION T3500	42,853.88
1241 311A0112 0014	F-1416 / 01 DISCO DURO LACIE PORTATIL RUGGED 1TB FW 800/USB 3.00	4,176.00
1241 311A0112 0015	F-1416 / 01 QUADRA HARD DISK 2 FW 800/USB 3.0 / ESATA/USB 2TB LACIE	4,930.00
1241 311A0112 0020	F-2507 / 05 NO BREAK MODELO SMARTT1500LCD MARCA TRIIPLITE	23,026.00
1241 311A0113 0002	F-A3214 / 01 COMPUTADORA DE ESCRITORIO MODELO THINKCENTRE M92P MARCA LENOVO	19,557.60
1241 311A0113 0003	F-A3214 / 01 COMPUTADORA PORTÁTIL MOD. PROBOOK 4440S NOTEBOOK PC MARCA HP	13,804.00

**SISTEMA CHIAPANECO DE RADIO, TELEVISIÓN Y  
 CINEMATOGRAFÍA**
**SISTEMA CONTABLE 2020**
**RELACIÓN DE BIENES MUEBLES QUE COMPONEN SU PATRIMONIO**

Página 6 de 32

**Cuenta Pública al 31 de diciembre de 2020**

Hora: 01:25:01p. m.

Fecha: 16/02/2021

Código	Descripción del Bien	Valor en Libros
1241 311A0113 0004	F-3129 / 03 UNIDAD DE RESPALDO DE ENERGÍA MARCA APC MOD. SMART UPS 2200 VA	33,849.96
1241 311A0113 0005	F-3129 / 02 UNIDAD DE RESPALDO DE ENRGÍA MARCA APC, MOD. AMART UPC 1500VA	13,578.96
1241 311A0113 0006	F-3129 / 07 COMPUTADORA DE ESCRITORIO MARCA DELL, MOD. OPTIPLEX 9010	87,557.96
1241 311A0113 0008	F-3371 / 04 COMPUTADORA MARCA APPLE MODELO IMAC 27"	194,504.16
1241 311A0113 0009	F-3200 / 05 COMPUTADORAS DE ESCRITORIO MARCA DELL MOD. OPTIPLEX 9010	68,401.72
1241 311A0114 0002	F-8159 / 02 COMPUTADORA DE ESCRITORIO MARCA APPLE MODELO IMAC 27" PANTALLA RETROILUMINADA POR LED	101,880.48
1241 311A0114 0003	F-8159 / 11 COMPUTADORA DE ESCRITORIO MARCA DELL OPTIPLEX 9020 MT.	198,162.80
1241 311A0114 0004	F-8159 / 01 IMPRESORA MULTIFUNCIONAL LASER COLOR MARCA XEROX MODELO WORKCENTRE 6505N.	11,014.20
1241 311A0114 0005	F-8159 / 03 UNIDAD DE RESPALDO DE ENERGIA NO BREAK MARCA TRIPP LITE MODELO OMNISMART 1400	16,199.40
1241 311A0114 0006	F-8159 / 01 DISCO DURO EXTERNO MARCA LACIE MODELO 4BIG QUADRA	17,179.60
1241 311A0114 0007	F-8159 / 02 TABLET TOUCH PORTATIL MODELO IPADAIR.	19,961.28
1241 311A0114 0008	F-8159 / 01 ESCANER CAMA PLANA MARCA EPSON MODELO WORKFORCE GT-1500	4,372.04
1241 311A0114 0010	F-8101 / 01 IMPRESORA DE TARJETAS ZEBRA ZXP SERIES 3	31,086.84
1241 311A0114 0011	F-8359 / 01 PANEL DE FIRMA ELECTRICO CON PANTALLA PARA VISUALIZAR LA FIRMA, CON LECTOR USB, MARCA EPAD-INK SERIE 18020100EE	7,686.16
1241 311A0114 0012	F-9170 / 02 COMPUTADORA DE ESCRITORIO MARCA APPLE MODELO IMAC 27"	101,880.48
1241 311A0114 0014	F-9170 / 01 ESCANER CAMA PLANA MARCA EPSON MODELO WORKFORCE GT-1500	4,372.04
1241 311A0114 0015	F-A 1811 / 07 COMPUTADORA DE ESCRITORIO THINKCENTRE M93P	125,048.00
1241 311A0114 0017	F-A 1666 / 25 COMPUTADORAS DE ESCRITORIO THINKCENTRE M93P	446,600.00
1241 311A0114 0018	F-A 1666 / 04 IMPRESORA MARCA HP MODELO P1606DN	14,848.00
1241 311A0114 0019	F-A 1666 / 14 UNIDAD DE RESPALDO DE ENERGÍA MODELO OMNISMART 1400 MARCA TRIPP LITE	72,998.80
1241 311A0116 0002	F-15570 / 01 PZA IMPRESORA MATRICIAL DE TICKET EPSON MOD TM-U295 SERIE J9KF163451	9,117.60
1241 311A0116 0003	F-16461 / 3 COMPUTADORA DE ESCRITORIO MARCA DELL MODELO OPTILEX 7040 MT INTEL CORE I5-6500	54,545.52
1241 31581116 0002	F-004-1 DIC / 1 UNIDAD DE RESPALDO DE ENERGIA MARCA TRIPLITE MODELO SU3000RTXL3UN (TAPACHULA)	21,879.56
1241 31581116 0003	F-004-1 DIC / 1 UNIDAD DE RESPALDO DE ENERGIA MARCA TRIPLITE MODELO SU3000RTXL3UN (SAN CRISTOBAL)	21,879.56
1241 31581116 0004	F-006 DIC / 1 UNIDAD DE RESPALDO DE ENERGIA MARCA TRIPLITE MODELO SU3000RTXL3UN (TAPACHULA)	21,879.56
1241 31581116 0005	F-006 DIC / 1 UNIDAD DE RESPALDO DE ENERGIA MARCA TRIPLITE MODELO SU3000RTXL3UN (SAN CRISTOBAL)	21,879.56
1241 31581515 0002	F-D2933 / 01 SWITCH GIGABIT MARCA CISCO, MODELO SG200-26 DE 24 PUERTOS	11,201.73
1241 31581515 0004	F-789 / 03 COMPUTADORA DE ESCRITORIO PROCESADOR INTEL CORE I5-4570, MARCA DELL	51,486.60
1241 31581515 0005	F-789 / 01 COMPUTADORA IMAC PANTALLA RETROILUMINADA POR LED DE 27 PULGADAS, SUPERDRIVER USB, MARCA APPLE	47,964.84
1241 31581515 0006	F-789 / 15 UNIDADES DE RESPALDO DE ENERGÍA DE 1400 VACARACTERISTICAS MÍNIMAS, MARCA AVR	47,084.40

**SISTEMA CHIAPANECO DE RADIO, TELEVISIÓN Y  
 CINEMATOGRAFÍA**
**SISTEMA CONTABLE 2020**
**RELACION DE BIENES MUEBLES QUE COMPONEN SU PATRIMONIO**

Página 7 de 32

**Cuenta Pública al 31 de diciembre de 2020**

Hora: 01:25:01p. m.

Fecha: 16/02/2021

Código	Descripción del Bien	Valor en Libros
1241 31581515 0007	F-789 / 01 UNIDAD DE RESPALDO DE ENERGÍA TIPO RACK TENSIÓN Y FRECUENCIA NOMINAL, MARCA APC	22,201.82
1241 31581515 0008	F-789 / 02 ESCANER CON ALIMENTADOR DE HOJAS, RESOLUCIÓN ÓPTICA 600DPI PROFUNDIDAD DE MUESTREO 24 BITS, MARCA HP	32,904.56
1241 31581820 0002	F-9691C522E151 / 7 PANTALLA LED DE 32 PULGADAS CON SINTONIZADOR ATSC, MARCA HISENSE, MODELO 32H3D, SERIE 32G1945W2H00145, 32G1945W2H00151, 32G1945W2H00078, 32G1945W2H5957, 32G1945W2H0080, 32G1945W2H0677, 32G1945W2H5958	36,969.22
1241 31581820 0003	F-9691C522E151 / 1 SERVIDOR PARA AUTOMATIZACIÓN DE MASTER CON SOFTWARE Y HARDWARE DE 8TB, MARCA IGSON, MODELO PLAYNOW, SERIE: 120520PNHW15420	469,522.35
1241 31581820 0004	F-9691C522E151 / 1 MONITOR SUPER WIDE DE 25 PULGADAS, MARCA LG, MODELO 25UM58LED,	9,013.47
1241 31581820 0005	F-9691C522E151 / 1 SERVIDOR PARA ALMACENAMIENTO / PLAY OUT Y COMPARTIR CONTENIDOS DE 12 TB, MARCA QNAP, MODELO TS-431, SERIE: Q202B05352/ETEBK 0085101Q	174,072.80
1241 31581820 0006	F-9691C522E151 / 1 SISTEMA DE EDICIÓN PC CON INTERFASE PARA EDICIÓN EN PREMIER, MARCA DELL, MODELO ALIENWARE AURORA 8, SERIE: 36620407923	154,778.32
1241 31581820 0007	F-9691C522E151 / 1 SISTEMA DE INGESTIÓN DE PC INGESTA DE CONTENIDO Y COMPARTIR INFORMACIÓN DE PROGRAMACIÓN CON PROCESADOR DE 4MB, MARCA HP, MODELO PRODESK 400 G6	33,518.89
1241 34000111 0001	F-10963 / 01 Computadora iMac 27-inch/3.4 Ghz/2x2GB RAM/1TB HD/ATI SN. D25G71MQDHJW	48,767.44
1241 34000111 0002	F-10927 / 01 G-SPEED Q 12 TB RAID 0/5 SELECTABLE WITH QUAD INTERFACE AND 3.5 INCH ENTERPRISE-CLASS SATA II DRIVES	31,410.21
1241 34000112 0001	F-58115 / 01 Disco Duro 2TB externo IOMEGA 60A13409F2	3,799.00
1241 34000112 0002	F-58115 / 01 Disco Duro 2TB externo IOMEGA 60A1340A04	3,799.00
1241 34000112 0003	F-58115 / 01 Disco Duro 2TB externo IOMEGA 60A1340A0E	3,799.00
1241 34000112 0004	F-58115 / 01 Disco Duro 4TB externo Ultra Max 25A1340D79	4,965.96
1241 34000112 0005	F-58115 / 01 Disco Duro 4TB externo Ultra Max 25A1340D7A	4,965.96
1241 34000112 0006	F-2442 / 01 Computadora iMAC de 21.5" Marca APPLE S/C02FJDJUDHJF	26,599.00
1241 34000114 0002	F-B 29280 / 01 Disco Duro Externo LaCie P'9230 3.5" 4TB, USB 3.0 Gris	3,247.00
1241 34000114 0003	F-8482 / 02 COMPUTADORA DE ESCRITORIO MARCA DELL MODELO OPTIPLEX 9020MT BTX	31,807.20
1241 34000114 0004	F-D 592 / 01 DISCO DURO EXTERNO LACIE 4BIG QUADRA 16TB, USB/FIREWIRE, 4-BAY RAID	35,000.00
1241 34000115 0002	F-D1852 / 01 IMPRESORA MULTIFUNCIONAL MODELO OFFICEJET PRO 8620 MARCA HP S/CN449B41GM	3,538.00
1241 34000115 0003	F-1591 / 03 COMPUTADORA DE ESCRITORIO MODELO 700 G1 SFF MARCA HP, MXL51715VH, MXL51715VM MXL51715VQ	47,049.60
1241 34000115 0004	F-1858 / 01 COMPUTADORA PORTÁTIL MODELO MACBOOK PRO PANTALLA RETINA 13" MARCA APPLE	23,653.69
1241 34000115 0005	F-1858 / 02 ESCANER PLANO DIGITAL MODELO SCANJET 5590 MARCA HP	7,758.38
1241 34000115 0006	F-1858 / 01 COMPUTADORA MODELO iMAC 21.5" MARCA APPLE	25,067.12
1241 34000116 0002	F-16533 / 01 COMPUTADORA DE ESCRITORIO MARCA DELL MODELO OPTIPLEX 7040 MT	23,169.84
1241 34000118 0002	F-RC-22 / 01 COMPUTADORA DE ESCRITORIO MARCA DELL MODELO OPTIPLEX 7050	28,000.00
1241 911A0105 0003	F-14633 / 01 PANTALLA ELÉCTRICA FIJA	10,797.22
1241 911A0107 0002	F-0061 / 01 FRIGOBAR 4 PIES SILVER GE SERIE 1322004	3,008.40

**SISTEMA CHIAPANECO DE RADIO, TELEVISIÓN Y  
 CINEMATOGRAFÍA**
**SISTEMA CONTABLE 2020**
**RELACIÓN DE BIENES MUEBLES QUE COMPONEN SU PATRIMONIO**

Página 8 de 32

**Cuenta Pública al 31 de diciembre de 2020**

Hora: 01:25:01p. m.

Fecha: 16/02/2021

Código	Descripción del Bien	Valor en Libros
1241 911A0108 0002	F-0779 / 01 RECEPTOR SATELITAL ESCAL DE GRISES MARCA WASS MOD. FINDER H20	3,300.50
1241 911A0109 0001	F-1762 / 01 FRIGOBAR DE 5 PIES MARCA WIRPOOL, MODELO WS 5501Q SERIE: URW0501150	3,680.00
1241 911A0109 0007	F-10722843 / 05 LCD LG HD 32LU25	34,477.60
1241 911A0111 0002	F-0657 / 01 RELOJ CHECADOR POR HUELLA DIGITAL F1500	4,872.00
1241 911A0116 0004	01 PZA TRUPER HIDROLAVADORA 2.00 LBS INDUCCION	5,684.79
1241 911A0116 0008	F/A-731 01 PZA MAQUINA ELECTRICA C/MEM MCA BROTHER, MOD GX6750SP, SERIE C6K474576	4,756.00
1241 911A0116 0009	F- A 782 / 01 PZA HORNO DE MICROONDAS WHIRLPOOL 1 IP MOD WM1311S SERIE EB00692100116102115254	2,946.40
1241 911A0116 0010	F- A 7034 / 01 FRIGOBAR 4 PIES ALUMINIO HAMILTON BEACH MOD REFHB43S	5,796.00
1241 94000109 0001	F-0625 / 01 ESCALERA MARINA Y ESTRUCTURA DE APOYO PARA EL AREA DE ESCENARIOS	5,750.00
1241 94000109 0002	F-0625 / 01 ESCALERA MARINA DE PERFIL, CON PROTECCIÓN	14,950.00
1241 94000114 0002	F-2761 / 02 R44- GRABADORA DIGITAL DE 4 CANALES MARCA ROLAND	42,211.01
1242	Mobiliario y Equipo Educativo y Recreativo	8,785,500.76
1242 111A0101 0002	16 GRABADORA REPRODUCTORA TASCAM MOD. 2002MK	70,018.90
1242 111A0101 0005	04 DIADEMA DOBLE AUDIFONO MICROFONO INTERCOM	64,308.00
1242 111A0102 0001	16 AMPLIFICADOR DE AUDIO ESTEREOFONICO MCA. HAFLER MOD. 1500 (baja 1)	57,015.26
1242 111A0102 0002	16 GRABADORA REPROD. PROF. MCA TASCAM MOD. DA-20MKII	121,762.49
1242 111A0102 0003	08 GRABADORA REPROD. MINI DISCK PROF. TASCAM MD-301MKII	42,583.85
1242 111A0102 0004	15 MICROFONO DE ESTUDIO PROF. MCA. AUDIO ECHNICA MOD. AT-4033A (baja 1)	46,809.33
1242 111A0102 0006	16 REPRODUCTOR DE CD PROF. MCA. TASCAM MOD. CD450-R450/LA-450	136,000.29
1242 111A0102 0018	06 MEZCLADORA SHURE DE 2 CANALES MOD. SCM 262	13,280.00
1242 111A0102 0019	09 AMPLIFICADOR DE AUDIO PROFESIONAL TA1100, HAFLER	14,559.00
1242 111A0102 0021	09 GRABADORES Y REPRODUCTORES DOBLE DECK TASCAM 322	50,004.30
1242 111A0102 0022	09 REPRODUCTOR MINIDOSK TASCAM 301MKLL	89,203.20
1242 111A0102 0023	12 GRABADORA REPRODUCTORA DE MINIDISK TASCAM	66,930.00
1242 111A0102 0024	03 MICROFONO DE MANO ELECTRO VOICE RE-20	17,422.50
1242 111A0102 0025	15 REPRODUCTORES DE COMPAC DISC TASCAM CD-160	34,417.20
1242 111A0102 0026	11 GRABADORA PORTATIL PROFESIONAL PDM222 (baja 1)	35,914.50
1242 111A0102 0032	12 MICROFONO BROADCAST SHURE SM-87C	26,262.81
1242 111A0102 0033	08 MICROFONO INALAMBRICO DE LARGO ALCANCE	83,897.10
1242 111A0103 0010	03 TELEVISOR WEGA 29" SONY MOD. KV-29FS100	17,697.00
1242 111A0104 0004	04 MICROFONO SHURE SM7B P/ESTUDIO DE GRABACION	21,845.40
1242 111A0105 0005	F-0978 / 02 BOCINAS C/PEDESTAL DE ALUMINIO NEUMATICO P-225WATTS, MCA. YORKVILLE SERIE #4070505, 4070	7,025.00
1242 111A0105 0006	F-0978 / 02 BOCINAS DE 350 WATTS MCA. YORKVILLE MOD.Y150 SERIE 4073889, 4073897	8,500.00
1242 111A0105 0009	F-1359 / 01 SISTEMA DE MICROFONO INALAMBRICO MCA. AK MOD/WHS40HT	4,001.94
1242 111A0105 0013	F-836 / 01 LAVADORA DISCO DE VINIL	7,273.75
1242 111A0105 0014	F-22321 / 02 REP. GRAB. DE MINIDISCO PORT SONY MOD.MZ-RH910	6,598.00

**SISTEMA CHIAPANECO DE RADIO, TELEVISIÓN Y  
 CINEMATOGRAFÍA**
**SISTEMA CONTABLE 2020**
**RELACIÓN DE BIENES MUEBLES QUE COMPONEN SU PATRIMONIO**

Página 9 de 32

**Cuenta Pública al 31 de diciembre de 2020**

Hora: 01:25:01p. m.

Fecha: 16/02/2021

Código	Descripción del Bien	Valor en Libros
1242 111A0105 0019	F-1244 / 01 BOCINAS ACTIVAS (JUEGO DE 02 BOCINAS) MCA. YAMAHA MOD MSP5A	5,725.87
1242 111A0105 0020	F-1758 / 02 MICROFONO AKG MOD. C4500B-BC Y MICROFONO PARA ESTUDIO	12,316.49
1242 111A0105 0021	F-1757 / 02 MICROFONO AKG MOD. C4500B-BC Y MICROFONO PARA ESTUDIO	12,316.49
1242 111A0105 0022	F-1756 / 02 MICROFONO AKG MOD. C4500B-BC Y MICROFONO PARA ESTUDIO	12,316.49
1242 111A0106 0003	F-015181 / 03 SENNHEISER SISTEMA DE MICROFONO INALAMBRICO TIPO LAVALIER UNIDIRECCIONAL	14,030.00
1242 111A0106 0005	F-5681B / 01 SISTEMA DE MICROFONO DE MANO INALAMBRICO	6,497.50
1242 111A0106 0007	F-5682B / 01 SISTEMA DE MICROFONO DE MANO INALAMBRICO	6,497.50
1242 111A0106 0008	F-5682B / 01 GRABADORA REPRODUCTORA FORMATO DVCAM	96,108.85
1242 111A0106 0009	F-5683B / 02 SISTEMA DE MICROFONO DE MANO INALAMBRICO	12,995.00
1242 111A0106 0017	F-7308 / 04 SISTEMA DE MICROFONO LAVALIER CARDIOIDE PORTATIL P/CAMARA 1440 FRECUENCIAS	23,064.40
1242 111A0106 0019	F-5684 / 03 SISTEMA DE MICROFONO INALAMBRICO (baja 01)	6,849.26
1242 111A0106 0035	F-8633 / 01 EQUIPO REPRODUCTOR DE CD Y MP3	9,602.50
1242 111A0106 0037	F-1111 / 08 PAQUETE DE MICROFONO INALAMBRICO MARCA SHURE (baja 01)	12,794.90
1242 111A0106 0038	F-1112 / 08 PAQUETE DE MICROFONO LAVALIER INALAMBRICO	36,846.00
1242 111A0106 0043	F-7942 / 02 MICROFONOS MARCA SHURE MOD. SM7B	10,879.00
1242 111A0106 0044	F-7942 / 01 PROCESADOR DE AUDIO AM MARCA OMNIA, MOD. AMNIA 3 AM	53,245.12
1242 111A0106 0046	F-7940 / 03 MICROFONOS MARCA SHURE MOD. SM7B	16,318.50
1242 111A0106 0048	F-7940 / 01 PROCESADOR DE AUDIO AM MARCA OMNIA, MOD AMNIA 3 AM	53,245.12
1242 111A0106 0049	F-7943 / 05 MICROFONOS MARCA SHURE, MOD. SM7B	24,150.12
1242 111A0106 0050	F-7943 / 01 GRABADORA PORTATIL DE MINIDISCO MARCA SONY, MOD. MZ. M100 (baja 1)	2,989.95
1242 111A0106 0051	F-7943 / 01 PROCESADOR DE AUDIO FM MARCA ORBAN, MOD. 8300	96,255.11
1242 111A0106 0053	F-20465 Y 20849 / 01 RADIO CON WIRELES IFB RECEIVER	21,850.00
1242 111A0106 0056	F-58526 / 01 SONY GRABADORA REPRODUCTORA FORMATO DVCAM	81,083.28
1242 111A0107 0001	F-81360 / 02 PLASMA DE 42" TH-42PD60 NO. SERIE A MA61280103 Y MA62440750	39,058.20
1242 111A0107 0006	F-1438 / 05 GRABADORA REPRODUCTORA DE AUDIO PORTATIL	103,663.88
1242 111A0107 0007	F-1438 / 08 SISTEMA DE MICROFONO INALAMBRICO MCA. SENNHEISER	45,148.74
1242 111A0107 0008	F-1438 / 02 GRABADOR REPRODUCTOR DE CD MCA. TASCAM	43,252.78
1242 111A0107 0009	F-1438 / 10 SISTEMA DE TRANSMISOR INALAMBRICO	58,670.84
1242 111A0107 0010	F-1438 / 04 PAR DE BAFFLES PARA MONITOREO DE AUDIO	46,605.73
1242 111A0107 0011	F-1438 / 06 AMPLIFICADOR DE AUDIO PROFESIONAL MCA. CROWN	28,946.32
1242 111A0107 0014	F-1438 / 01 AMPLIFICADOR DE AUDIO PROFESIONAL MCA. CROWN	4,824.38
1242 111A0107 0015	F-1699 / 01 CODEC MOD. ACCESS RACK MOUNT MARCA COMREX	41,400.00
1242 111A0108 0004	F-10137 / 01 EQUIPO PROCESADOR DE VIDEO COMPUESTO A AJUSTE DE CROMA	101,536.08
1242 111A0108 0006	F-10153 / 04 RADIO C/WIRELES IFB RECEIVER DE 16 CANALES	20,041.05
1242 111A0108 0007	F-10153 / 01 RADIO C/WIRELES IFB TRANSMITTER DE 16 CANALES	19,896.68
1242 111A0108 0008	F-10153 / 05 DISTRIBUIDOR DE AUDIO DE UNA ENTRADA Y 6 SALIDAS	50,310.49
1242 111A0108 0009	F-10153 / 01 CONSOLA NETWAVE 12/16 CHANNEL PRE99-1600-16	164,849.11

**SISTEMA CHIAPANECO DE RADIO, TELEVISIÓN Y  
 CINEMATOGRAFÍA**
**SISTEMA CONTABLE 2020**
**RELACIÓN DE BIENES MUEBLES QUE COMPONEN SU PATRIMONIO**

Página 10 de 32

**Cuenta Pública al 31 de diciembre de 2020**

Hora: 01:25:01p. m.

Fecha: 16/02/2021

Código	Descripción del Bien	Valor en Libros
1242 111A0108 0018	F-10350 / 03 GRABADORA PORTATIL DE 4 CANALES CON DISCO DURO DE 40GB	33,674.30
1242 111A0108 0020	F-10351 / 01 GRABADORA PORTATIL DE 4 CANALES CON DISCO DURO DE 40 GB	16,837.15
1242 111A0108 0027	F-10352 / 01 GRABADORA PORTATIL DE 4 CANALES CON DISCO DURO DE 40 GB	16,837.15
1242 111A0108 0035	F-7823 / 01 AMPLIFICADOR DE AUDIO PROFESIONAL PARA MONITORES DE CAMPO CERCANO	6,008.75
1242 111A0108 0037	F-7824 / 01 POWER AMPLIFIERS (DIGITAL STEREO) PARA APLICACIONES	4,855.30
1242 111A0108 0038	F-7824 / 01 POWER AMPLIFIERS (DIGITAL STEREO) AMPLIFICADOR	3,199.30
1242 111A0108 0039	F-7824 / 02 ECUALIZADOR GRAFICO ESTEREO DE 31 BANDAS	14,950.00
1242 111A0108 0040	F-7824 / 02 AMPLIFICADOR DE AUDIO PROFESIONAL PARA MONITORES	19,320.00
1242 111A0108 0042	F-7824 / 04 DIADEMA VOCAL INALAMBRICA MARTCA SHURE MOD SLX-14/30	59,800.00
1242 111A0108 0043	F-7824 / 04 MICROFONO PARA VOCES CARDIODE MARCA SHURE MODELO SM-58 LC	15,180.00
1242 111A0108 0046	F-7825 / 04 MICROFONO OMNIDIRECCIONAL MARCA SHURE	19,228.00
1242 111A0108 0047	F-7825 / 04 KIT PARA BATERIA (SISTEMA DE MICROFONOS) MARCA SHURE WL-184	29,440.00
1242 111A0108 0049	F-7825 / 02 BOCINAS PARA MONITOREO MARCA YAMAHA	6,943.70
1242 111A0108 0051	F-7825 / 01 ESTEREO AUDIO DISTRIBUIDOR AMPLIFICADOR MARCA SHURE FP-16	13,135.07
1242 111A0108 0052	F-7825 / 04 MICROFONO PARA PERCUSION MARCA SHURE BETA 57A	20,248.74
1242 111A0108 0053	F-7825 / 02 STEREO HERADPHONE AMPLIFIER MARCA SOUND	13,855.89
1242 111A0108 0054	F-7825 / 02 MONITOR DE ESTUDIO BIAMPLIFICADO MARCA YAMAHA	8,739.54
1242 111A0108 0057	F-7826 / 02 PANEL DE PACHEO DE AUDIO DE 48 PUERTOS	28,797.15
1242 111A0109 0004	F-137170 / 01 TV SAMSUNG 32 PULGADAS	6,990.00
1242 111A0109 0005	F-137170 / 01 TV SAMSUNG 32 PULGADAS	6,990.00
1242 111A0109 0006	F-137170 / 01 TV SONY LCD 32 PULGADAS	9,290.00
1242 111A0109 0007	F-010277124 / 01 TV SAMSUNG LCD 32 PULGADAS LN32A550 FU	10,999.00
1242 111A0109 0008	F-8068 / 01 HOME THEATER SAMSUNG BLUE RAY 7.1 MOD. HT-BD2	13,999.00
1242 111A0109 0011	F-2869 / 01 GRABADORA PORTATIL ESTADO SOLIDO DE 2 GB MOD DR-07 TASCAM	4,657.50
1242 111A0109 0013	F-2870 / 04 MICROFONOS INALAMBRICOS PROFESIONAL CON DISPLAY MARCA AUDIOTECHNICA	46,202.40
1242 111A0109 0014	F-2870 / 01 AMPLIFICADOR DE AUDIO PROFESIONAL MARCA YAMAHA MOD XH200	17,329.78
1242 111A0109 0015	F-2882 / 03 MICROFONO INALAMBRICO PROFESIONAL CON DISPLAY MARCA AUDIOTECHNICA	34,651.80
1242 111A0109 0016	F-2882 / 01 CONSOLA DE AUDIO PROFESIONAL PARA TRASMISIÓN MARCA AEQ MOD BRAVO	63,428.90
1242 111A0109 0020	F-2872 / 01 GRABADORA PORTATIL DE ESTADO SOLIDO DE 2GB MOD DR-07 TASCAM	4,657.50
1242 111A0109 0024	F-2874 / 01 AMPLIFICADOR DE AUDIO PROFESIONAL MARCA YAMAHA	17,329.78
1242 111A0109 0026	F-2876 / 01 PAR DE BAFLES PROFESIONALES PARA MONITOR	10,370.70
1242 111A0109 0027	F-2876 / 01 CONSOLA DE AUDIO PROFESIONAL PARA TRANSMISION MARCA AEQ MOD BRAVO	63,428.89
1242 111A0109 0030	F-2877 / 01 GRABADORA PORTATIL DE ESTADO SOLIDO DE 2GB	4,657.50
1242 111A0109 0032	F-2878 / 04 MICROFONO INALAMBRICO PROFESIONAL CON DISPLAY MARCA AUDITECNHICA	46,202.40

**SISTEMA CHIAPANECO DE RADIO, TELEVISIÓN Y  
 CINEMATOGRAFÍA**
**SISTEMA CONTABLE 2020**
**RELACIÓN DE BIENES MUEBLES QUE COMPONEN SU PATRIMONIO**

Página 11 de 32

Cuenta Pública al 31 de diciembre de 2020

Hora: 01:25:01p. m.

Fecha: 16/02/2021

Código	Descripción del Bien	Valor en Libros
1242 111A0109 0033	F-2879 / 01 CONSOLA DE AUDIO PROFESIONAL PARA TRASMISION MARCA AEQ MOD BRAVO	63,428.88
1242 111A0109 0035	F-2880 / 01 GRABADORA PORTATIL DE ESTADO SOLIDO DE 2GB	4,657.50
1242 111A0110 0001	F-2534 / 10 GRABADORA DIGITAL PORTATIL EN TARJETA SD	22,707.00
1242 111A0110 0003	F-2689 / 15 MICRÓFONOS LAVALIERE MOD. AT831B MARCA AUDIO TECNICA	49,590.00
1242 111A0110 0004	F-2689 / 15 MICRÓFONOS DE MANO INALAMBRICO MOD. ATW2120AD AUDIO TECNICA	10,730.00
1242 111A0110 0005	COT TEKN-GR-3112 / 10 MICROFONOS VOCAL OMNI SHURE, CONDENS 50-15,000 HZ XLR	3,161.00
1242 111A0111 0001	F-9287 B / 01 TELEVISIÓN LCDSAMSUNG 32 SERIE4, LN32D450/430	5,990.00
1242 111A0111 0002	F-ZAZ37498 / 01 LCD MARCA LG 42LD450 SERIE 012RKV1F968	8,414.23
1242 111A0111 0003	F-ZAZ37498 / 01 LCD MARCA LG 42LD450 SERIE 012RKJU16140	8,414.23
1242 111A0111 0007	F-CFDI 32 / 02 SIST INALAMBRICO MARCA SENNHEISER MOD EW112PG3-B	16,797.00
1242 111A0111 0008	F-CFDI 32 / 02 SIST INALAMBRICO MARCA SENNHEISER MOD EW112G3-G	16,797.00
1242 111A0111 0009	F-CFDI 32 / 01 SIST INALAMBRICO MARCA SENNHEISER MOD EW122PG3-B	8,398.51
1242 111A0112 0001	F-1575 / 01 MEZCLADORA YAMAHA DE 24 CANALES CON EFECTOS MOD. MG24/14FX	16,843.20
1242 111A0112 0002	F-1575 / 01 MEZCLADORA YAMAHA DE 16 CANALES CON EFECTO Y COMPRESOR MOD. MG166CX	8,161.30
1242 111A0112 0003	F-1575 / 02 MEZCLADORA YAMAHA DE 8 CANALES CON EFECTOS Y COMPRESOR MOD. MG82CX	7,074.14
1242 111A0112 0006	F-82 / 02 MICRÓFONO INALAMBRICO PROFESIONAL MARCA SEINNHEISER MOD. EW135G3	26,680.00
1242 111A0112 0007	F-82 / 03 BAFLES PARA MONITOREO ESTEREO AMPLIFICADO MARCA YAMAHA MODELO HS50M	26,274.00
1242 111A0112 0008	F-82 / 04 BRAZO ARTICULADO RETRACTIL PROFESIONAL PARA MICRÓFONO MARCA LUXO MOD. KM1	15,084.64
1242 111A0112 0011	F-83 / 02 MICRÓFONO INALAMBRICO PROFESIONAL CON DISPLAY MARCA SEINNHEISER MOD. EW135G3	26,796.00
1242 111A0112 0016	F-84 / 04 BRAZO ARTICULADO RETRACTIL PROFESIONAL PARA MICRÓFONO MARCA LUXO MOD. KM1	15,084.64
1242 111A0112 0017	F-84 / 02 BAFLES PARA MONITOREO ESTEREO AMPLIFICADO MARCA YAMAHA MODELO HS50M	17,516.00
1242 111A0112 0019	F-85 / 02 MICRÓFONO INALAMBRICO PROFESIONAL CON DISPLAY MARCA SEINNHEISER MOD. EW135G3	26,796.00
1242 111A0112 0020	F-85 / 03 BAFLES PARA MONITOREO ESTEREO AMPLIFICADO MARCA YAMAHA MODELO HS50M	26,274.00
1242 111A0112 0022	F-85 / 04 BRAZO ARTICULADO RETRACTIL PROFESIONAL PARA MICRÓFONO MARCA LUXO MOD. KM1	15,084.64
1242 111A0112 0025	F-1683 / 03 MICROFONO SHURE PARA ESTUDIO DE GRABACION MOD. KSM32/SL	8,191.92
1242 111A0112 0026	F- / 01 AMPLIFICADOR YAMAHA 590W X2 MODELO P3500S	9,294.38
1242 111A0112 0027	F- / 03 MICROFONO SHURE PARA ESTUDIO DE GRABACION MOD. KSM32/SL	24,575.76
1242 111A0113 0003	F-11429 / 02 Z6 LUZ LED PARA CÁMARA DE VIDEO 84 LEDS BICOLOR AJUSTABLE	8,640.05
1242 111A0113 0005	F-0552 / 04 TV PLANA MOD LC60C7500U DE 60 PULGADAS	109,974.03
1242 111A0113 0006	F-207 / 02 SOPORTE DE PEDESTAL CON RUEDAS PARA PALTALLAS DE 1/2 A 60 PULGADAS MOD V5 60	7,038.00
1242 111A0113 0008	F-261 / 01 KIT CCTV 4 CÁMARAS DE VIDEO 500 TVI C/ MICRÓFONO CIRCUITO CERRADO	11,258.87

**SISTEMA CHIAPANECO DE RADIO, TELEVISIÓN Y  
 CINEMATOGRAFÍA**
**SISTEMA CONTABLE 2020**
**RELACIÓN DE BIENES MUEBLES QUE COMPONEN SU PATRIMONIO**

Página 12 de 32

**Cuenta Pública al 31 de diciembre de 2020**

Hora: 01:25:01p. m.

Fecha: 16/02/2021

Código	Descripción del Bien	Valor en Libros
1242 111A0114 0002	F-563 / 01 SUMINISTRO DE PROCESADOR PROFESIONAL DE AUDIO TRANSMISOR AM RADIO PALENQUE, MOD DSPX-AM MARCA BW BROADCAST	44,337.38
1242 111A0114 0003	F-563 / 01 SUMINISTRO DE PROCESADOR PROFESIONAL DE AUDIO TRANSMISOR FM RADIO TRINITARIA, MOD DSPXTRA-FM MARCA BW BROADCAST	57,159.00
1242 111A0114 0004	F-563 / 01 SUMINISTRO DE PROCESADOR PROFESIONAL DE AUDIO TRANSMISOR FM RADIO JUAN DEL GRIJALVA, MOD DSPTRA-FM MARCA BW BROADCAST	56,669.63
1242 111A0114 0005	F-406 / 07 MICROFONO INALAMBRICO PARA CAMARA PORTATIL CON UN RECEPTOR Y TRANSMISOR MOD. UWP-V2 MARCA SONY	61,944.00
1242 111A0114 0006	F-406 / 05 BATERIAS PARA CAMARA DE VIDEO MOD HVR-Z7N, DE 7.2 V (6600 mAh/47Wh) DE LARGA DURACION INFOLITHIUM MOD NP-F970 MARCA SONY	13,920.00
1242 111A0114 0008	F-B 824 / 01 KIT DE MICRÓFONO INALAMBRICO DE MANO MODELO ULXP24/58 (RECEPTOR, TRANSMISOR Y MICRÓFONO VOCAL ULXP/SM58 ANTENA 1/2")	14,182.74
1242 111A0114 0009	F-B 824 / 01 KIT DE MICRÓFONO DE SOLAPA CON TRANSMISOR Y RECEPTOR ULX1 + WL93	14,381.80
1242 111A0114 0010	F-B 824 / 01 MICRÓFONO BETA 58 MODELO ULX2, TRANSMISOR SHURE ULX2 (TRANSMITTER-J1 BAND, 554 - 590 MHz)	5,092.52
1242 111A0114 0011	F-B 824 / 01 modelo lx5 m libec lx5 m tripod with pan and tilt fluid head and mid-level spreader	7,384.01
1242 111A0114 0012	F-B 824 / 01 MODELO DL-3B LIBEC DL-3B DOLLY MARCA LIBEC	3,218.72
1242 111A0114 0014	F-B787 / 05 TRANSMISOR PARA MICRÓFONO BODY-PACK, PROGRAMABLE EN 4,400 FRECUENCIAS, ENTRADA TQG, PANTALLA LCD	18,819.43
1242 111A0114 0016	F-191 / 05 MINITORTV PANTALLA PLANA FULL HD DE 32 PULGADAS, DISPLAY LED RESOLUCIÓN DE 1920 X 1080P	36,660.00
1242 111A0114 0017	F-191 / 01 MEZCLADORA DE AUDIO ANALOGA 16 ENTRADAS DE MICRÓFONO YAMAHA MODEL MG24/14FX	15,480.43
1242 111A0114 0018	F-191 / TRANSMISOR PARA MICRÓFONO DE SOLAPA CONECTOR MINIATURA DE ENTRADA DE 4 PINES TA4F INTERRUPTOR DE ATENUACIÓN	27,010.37
1242 111A0114 0019	F-191 / 02 MICRÓFONO DE SOLAPA, TIPO CONDENSADOR POLARIZACIÓN ELECTROSTÁTICA, RESPUESTA DE FRECUENCIAS DE 50 A 20,000 HZ	9,600.62
1242 111A0114 0020	F-A 590 / 20 MICRÓFONOS KSM32 SHURE PARA GRABACIONES DE ESTUDIO	213,774.78
1242 111A0114 0021	F-A 590 / 08 CONSOLA MEZCLADORA DE TRANSMISIÓN DE 16 CANALES PREMIUM MGP16X	117,237.77
1242 111A0114 0022	F-A 590 / 08 CONSOLA MEZCLADORA DE PRODUCCIÓN DE 16 CANALES PREMIUM MGP16X	117,237.77
1242 111A0114 0023	F-A 590 / 03 GRABADORA DIGITAL PORTÁTIL PROFESIONAL 100MKII CHASIS DE ALUMINIO	18,764.68
1242 111A0114 0024	F-A 590 / 03 MICRÓFONO INALAMBRICO SM58 PARA ESTUDIO DE TRANSMISIÓN	60,353.57
1242 111A0114 0026	F-A 590 / 05 MONITOR ACTIVO PARA TX (AMPLIFICADOR) MARCA KRK	19,434.06
1242 111A0114 0027	F-A 590 / 01 GRABADORA REPORTERA PARA RADIODIFUSORA DE 4 PISTAS- GRABACIÓN EN TARJETA MARCA TASCAM	3,642.09
1242 111A0114 0028	F-A 590 / 01 AMPLIFICADOR PRO AUDIO - AMPLIFICADOR DE POTENCIA CERWIN VEGA CV-1800	9,385.93
1242 111A0114 0029	F-A 590 / 01 CONSOLA DE 16 CANALES MARCA AEQ	78,110.52
1242 111A0114 0030	F-A 590 / 01 MEZCLADORA DIGITAL DE 12 CANALES AEQ FORUM	240,363.33
1242 111A0114 0031	F-7487 / 01 TV LCD DE 18.5 PULGADAS CON ENTRADAS DE VIDEO MARCA SAMSUNG MODELO LT19C350ND SERIE Z74EHCKF601296	2,842.00
1242 111A0114 0032	F-CFDI 1948 / 01 TELEVISIÓN DE 40" MODELO KDL-40R471A MARCA SONY	6,907.80



**SISTEMA CHIAPANECO DE RADIO, TELEVISIÓN Y  
 CINEMATOGRAFÍA**
**SISTEMA CONTABLE 2020**
**RELACIÓN DE BIENES MUEBLES QUE COMPONEN SU PATRIMONIO**

Página 13 de 32

**Cuenta Pública al 31 de diciembre de 2020**

Hora: 01:25:01p. m.

Fecha: 16/02/2021

Código	Descripción del Bien	Valor en Libros
1242 111A0114 0033	F-CFDI 1948 / 01 PANTALLA LG 55 PLG LED MODELO 55LB6100 MARCA LG	21,141.00
1242 111A0116 0007	F- A-7027 / 01 PZA TELEVISION PHILLIPS DE 19`` LCD MODELO 19PFL2409/F8 SERIE XA1A152710349	6,032.00
1242 111A0116 0008	F- A-7021 / 01 PZA PANTALLA LED LG DE 22`` FULL HD 22MT48DF-PU	4,000.00
1242 111A0116 0011	F- A 782 / 01 TELEVISION LG 32" SMART TV MOD 32 LH570B-UC SERIE 608MXGLTM991	8,108.60
1242 11581116 0002	F-004-1 DIC / 1 PANTALLA DE TV MARCA SAMSUNG MODELO LT22C35 (TAPACHULA)	2,785.46
1242 11581116 0003	F-004-1 DIC / 1 PANTALLA DE TV MARCA SAMSUNG MODELO LT22C35 (SAN CRISTOBAL)	2,785.46
1242 11581116 0004	F-006 DIC / 1 PANTALLA DE TV MARCA SAMSUNG MODELO LT22C35 (TAPACHULA)	2,785.46
1242 11581116 0005	F-006 DIC / 1 PANTALLA DE TV MARCA SAMSUNG MODELO LT22C35 (SAN CRISTOBAL)	2,785.46
1242 11581515 0002	F-2AC013CE9F63 / 01 GRABADOR DE VIDEO COMPACTO SDI-SD/HD MODELO AJ-PG50PJ MARCA PANASONIC	44,660.00
1242 11581515 0003	F-D685 / 01 ECUALIZADOR DBX 31 BANDAS MODELO DBX 2231	16,004.94
1242 11581515 0005	F-489 / 02 TELEVISIÓN LED 60 PULG. MODELO KDL-60W630B, S/SO1-5502483 Y SO1-5502360	56,842.11
1242 11581515 0006	F-489 / 01 TELEVISIÓN LED 32 PULG. MODELO KDL-32R430B, S/SO1-5579151	6,828.96
1242 11593215 0002	F-78859 Y 95B / 04 MONITOR DE MONTAJE EN RACK MARCA PANASONIC MODELO BT LH910GJ	59,006.42
1242 14000109 0003	F-EDJC-65288 / 01 TV SAMSUNG 29 CL29Z40	3,899.00
1242 14000109 0007	F-62506, 62507 / 02 BATERIA RECARGABLE DE LARGA DURACIÓN MARCA SONY	11,886.40
1242 14000111 0001	F-SAI 1643 / 02 ALTAVOZ DE 2 VÍAS 15 + DRIVER 2 (1000 W MAXIMO) MARCA YAMAHA	8,090.00
1242 14000115 0002	F-D 367 / 01 RECEPTOR DIGITAL, 1/2 RACK CON RED ETHERNET PARA MONITOREO MARCA SHURE	17,516.00
1242 14000115 0003	F-D 367 / 01 MICROFONO PARA CABINA DE RADIO, DINAMICO CARDIOIDE MODELO SM7B MARCA SHURE	9,048.00
1242 14000115 0004	F-D 367 / 01 TRANSMISOR DIGITAL TIPO BODYPACK, SINCRONIA INFRARROJA CON RECEPTOR, ENTRADA TQG, MOD QLXD1 MARCA SHURE	9,396.00
1242 14000115 0005	F-B 243 / 01 PANTALLA INFLABLE DE CINE EXTERIORES AIRSCREEN AEROPROS 4M	37,700.00
1242 14000115 0006	F-B 243 / 02 ALTAVOCES AUTOAMPLIFICADOS JBL JS121A	12,528.00
1242 14000118 0002	F-B 821 / 01 TELEVISOR DE 32" LG, CON SOPORTE DE BRAZO PARA PARED CLAVE PROD. SERV. 52161505 TELEVISORES	7,800.00
1242 311A0106 0004	F-015375 / 04 CAMARA DE TELEVISION SONY DVCAM (baja 01)	41,975.00
1242 311A0106 0007	F-015448 / 02 IKEGAMI, VIEWFINDER MOD. HL-45	20,240.00
1242 311A0108 0002	F-7823 / 02 CAMARA DE ESTUDIO MODELO DXCD55WSL	1,630,700.00
1242 311A0110 0001	F-2689 / 02 CÁMARAS PORTÁTILES HD MOD. HVR-Z7U MARCA SONY	228,520.00
1242 311A0112 0001	F-1152 / 01 LENTE SIGMA 20 MM 1.8 EX DG ASP P CANON SERIE 12199447	11,490.00
1242 311A0113 0002	F-6455 / 02 NXCAM NTSC CAMCORDER 412260, 412270	25,000.00
1242 311A0114 0002	F-B823 / 01 CHDHX-302 HERO3+BLACK EDITION SUPPORTS AK, 2.7K, 1440P, 1080P, VIDEO CAPTURE 12MP FOTOS AT 30 FPS	7,915.84
1242 311A0114 0006	F-CFDI754 / 01 CAMARA DE VIDEO HF-R52 CANON INCLUYE MICRÓFONO SHURE SM58S, CABLE DE 4.5M, MALETA PARA CÁMARA Y ACCESORIOS	11,176.60
1242 311A0114 0007	F-2171 / 01 SONY, NXCAM NTSC CAMCORDER HXR-NX30N INCLUYE: CS-DV3U MALETA, SD32GBU1Q- SONY, MEMORIA DE 32 GB-414949	30,160.00

**SISTEMA CHIAPANECO DE RADIO, TELEVISIÓN Y  
 CINEMATOGRAFÍA**
**SISTEMA CONTABLE 2020**
**RELACIÓN DE BIENES MUEBLES QUE COMPONEN SU PATRIMONIO**

Página 14 de 32

**Cuenta Pública al 31 de diciembre de 2020**

Hora: 01:25:01p. m.

Fecha: 16/02/2021

Código	Descripción del Bien	Valor en Libros
1242 311A0114 0008	F-66 / 01 SISTEMA DVR CON 4 CAMARAS ONITOR Y GRABADOR 500GB CON ENTRADA USB, CAPACIDAD DE CONEXIÓN PARA 4 CÁMARAS, INCLUYE MOUSE	10,387.01
1242 311A0114 0009	F-405 / 01 CÁMARA PORTÁTIL DE CAMPO, MODELO AG-HPX 250P, FULL HD 1920 x 1080 CON SENSORES CMOS DE 1/2 PULGADA	159,500.00
1242 311A0114 0010	F-B903 / 01 CAMARA FULL MODELO HC-W850 TWIN CAMCORDER CAPTURE TWO CAMERA ANGLES AT ONCE 6.03	15,939.37
1242 311A0116 0002	F- A763 / 01 VIDEO CAMARA 360 RICOH THETA SERIE XS00186355	11,480.00
1242 34000111 0001	F-0003063 / 01 LEN EF 10-22MM F3.5 USM	14,017.02
1242 34000111 0004	F-0003062 / 01 CAMARA DIGITAL EOS 7D C/18-135	33,998.00
1242 34000111 0005	F-0004131 / 01 CAMARA DIGITAL EOS 7D C/18-135	33,998.76
1242 34000111 0008	F-000431 / 01 TARJETA CF 16GB 600X TRANS	2,975.40
1242 34000117 0002	F-B 1560 / 02 VIDEOCAMARA CANON SERIE 452262900276, 452292900133	54,699.99
1242 911A0102 0002	02 EQUIPOS DE ILUMINACION TIPO SUN GUN S/J0024 Y J0025	14,950.00
1242 911A0102 0004	06 HYTRON 100 BATERIA RECARGABLE DE 100 WATTS/HORA (baja 01)	17,077.50
1242 911A0102 0006	01 TITAN 70 CARGADOR DE BATERIAS PORTATIL S/1588	6,129.50
1242 911A0102 0008	06 BATERIA RECARGABLE SONY NP-F960	16,905.00
1242 911A0102 0009	02 TITAN 70 ANTON BAUER CARGADOR PORTATIL S/1829 Y 1830	12,483.34
1242 911A0103 0001	01 RACK LYSANDI TRES TAPAS 16U	7,302.50
1242 911A0106 0001	F-015181 / 09 ANTON BAUER CINTURON DE BATERIAS (baja 1)	14,997.16
1242 911A0106 0003	F-1458 / 05 BATERIA ANTON BAUER MODELO HYTRON 120, ANTON BAUER	31,188.00
1242 911A0106 0004	F-1458 / 05 CARGADOR DE BATERIA TITAN 70W, ANTON BAUER	7,414.81
1242 911A0106 0006	F-5684 / 10 FUNDA PARA CAMARA DVCAM DSR- PDL 150 SONY	29,223.57
1242 911A0106 0007	F-5684 / 04 FUNDA PARA CAMARA BETACAM SONY	15,951.17
1242 911A0106 0011	F-1457 / 01 BATERIA RECARGABLE MARCA SONY	2,821.33
1242 911A0106 0015	F-1456 / 02 BATERIA RECARGABLE MARCA SONY	2,821.33
1242 911A0106 0017	F-7940 / 01 CONSOLA DE 6 CANALES MARCA AEQ MOD. BC306	29,664.25
1242 911A0106 0018	F-7944 / 01 CONSOLA DE 14 CANALES MARCA MACKIE, MOD. VLZPRO 1402	7,532.44
1242 911A0108 0001	F-016752 / 01 ANTON BAUER BATERIAS PARA CAMARA DE TV 26846	7,712.81
1242 911A0108 0002	F-10349 / 02 MEZCLADORA DE 12 CANALES CON EQUALIZADOR	18,935.53
1242 911A0108 0003	F-10350 / 02 MEZCLADORA DE 16 CANALES CON EQUALIZADOR	44,530.48
1242 911A0108 0004	F-10352 / 01 MEZCLADORA DE 12 CANALES CON EQUALIZADOR	18,935.53
1242 911A0108 0005	F-10352 / 01 RACK PARA 5 EQUIPOS DATS MINIDISC CON TAPAS DE PROTECCION	13,557.30
1242 911A0108 0006	F-10353 / 01 RACK PARA 5 EQUIPOS DATS MINIDISC CON TAPAS DE PROTECCION	13,557.30
1242 911A0108 0007	F-0468 / 01 PIZARRON ELECTRONICO, INCLUYE IMPRESORA TERMICA, BASE PARA PIZARRA MOD. UE608005	20,700.00
1242 911A0109 0001	F-63689 / 02 SONY BATERIA RECARGABLE DE LARGA DURACIÓN	2,852.00
1242 911A0110 0001	F-4970 / 01 BATERIA RECARGABLE SONY MOD. NP-F970	3,146.00
1242 911A0110 0007	F-2689 / 02 DVCAM COMPACT PLAYER/RECORDER WITH RS-422 6-PINK LINK I/O	124,787.00
1242 911A0110 0008	F-3814 / 02 BLUE RAY JVC / HDD DUAL REC SERIE 06540642, 06540687	35,129.16
1242 911A0110 0009	F-8972 / 02 REPRODUCTOR DE DVD SONY MODELO BDP-S370 BLUE RAY	7,488.72
1242 911A0110 0010	F-2533 / 01 DUPLICADOR DE 10 DVD MODELO DVW/D110A/KIT MARCA TASCAM	27,753.00

**SISTEMA CHIAPANECO DE RADIO, TELEVISIÓN Y  
 CINEMATOGRAFÍA**
**SISTEMA CONTABLE 2020**
**RELACIÓN DE BIENES MUEBLES QUE COMPONEN SU PATRIMONIO**

Página 15 de 32

**Cuenta Pública al 31 de diciembre de 2020**

Hora: 01:25:01p. m.

Fecha: 16/02/2021

Código	Descripción del Bien	Valor en Libros
1242 911A0110 0011	F-2689 / 03 TRIPIES PARA CAMARA CON SOPORTE DE 5 KGS. MOD PROHDV VINTEN	62,118.00
1242 911A0112 0001	F-A00002023 / 01 PROYECTOR MODELO NP-P350X MARCA NEC S/ 2200122UG	27,075.00
1242 911A0112 0003	F-78 / 02 CONSOLA DE GRABACIÓN MODELO ONYX 16201 MARCA MACKIE 16 CANALES CON ECUALIZADOR DE 3 BANDAS	40,716.00
1242 911A0112 0004	F-78 / 01 REPRODUCTOR Y QUEMADOR DE CD PROFESIONAL PARA MONTAJE EN RACK CON MP3	24,868.08
1242 911A0112 0005	F-78 / 01 GRABADORA PORTATIL DE 2G CON ENTRADA MICROFONO/LÍNEA RESOLUCIÓN DE GRABACIÓN	10,883.70
1242 911A0112 0006	F-78 / 01 PROCESADOR DE AUDIO PARA FM MARCA ORBAN	84,386.52
1242 911A0112 0007	F-79 / 01 REPRODUCTOR Y QUEMADOR DE CD PROFESIONAL PARA MONTAJE EN RACK CON MP3 MODELO CD-RW901LS TASCAM	24,868.08
1242 911A0112 0008	F-79 / 01 CONSOLA DE GRABACIÓN MODFELO ONYX 16201 MARCA MACKIE, 16 CANALES CON ECUALIZADOR	20,358.00
1242 911A0112 0009	F-79 / 01 GRABADORA PORTÁTIL DE 2 G CON ENTRADA MICRÓFONO/LÍNEA, RESOLUCIÓN DE GRABACIÓN	10,883.70
1242 911A0112 0010	F-80 / 01 GRABADORA PORTÁTIL DE 4 CANALES CON ENTRADA PLUG EN FORMATO MP3 MODELO DR-100, MARCA TASCAM	10,883.70
1242 911A0112 0011	F-80 / 01 CONSOLA DE GRABACIÓN MODELO ONYX 16201 MARCA MACKIE DE 16 CANALES CON ECUALIZADOR	20,358.00
1242 911A0112 0012	F-80 / 01 REPRODUCTOR Y QUEMADOR DE CD PROFESIONAL PARA MONTAJE EN RACK MODELO CD-RW9011LS MARCA TASCAM	24,868.08
1242 911A0112 0013	F-81 / 01 CONSOLA DE GRABACIÓN MODELO ONYX 16201 MARCA MACKIE DE 16 CANALES CON ECUALIZADOR	20,358.00
1242 911A0112 0014	F-81 / 01 REPRODUCTOR Y QUEMADOR DE CD PROFESIONAL PARA MONTAJE EN RACK MODELO CD-RW901LS MARCA TASCAM	24,868.08
1242 911A0112 0015	F-81 / 01 GRABADORA PORTÁTIL DE 2G CON ENTRADA MICRÓFONO/LINEA MODELO DR-100 MARCA TASCAM	10,883.70
1242 911A0112 0016	F-81 / 01 PROCESADOR DE AUDIO PARA FM MODELO 5500 OPTIMOD MARCA ORBAN	84,386.52
1244	Vehículos y Equipo de Transporte	15,081,939.48
1244 111A0103 0003	MERCEDES BENZ, MOD. SPRINTER CARGO VAN 2003 S/WD3YD54, CON EQUIPAMIENTO DE PRODUCCION TV	5,739,310.31
1244 111A0103 0004	F- 560 - 562 / 01 UNIDAD TERRENA DE TRANSMISION SATELITAL, CAPACIDAD 1 TONELADA, PLACAS 1BT1398	1,531,800.00
1244 111A0107 0002	F-08970 / CHEVROLET COLORADO 4X2 MOD. 2008, S/1GCCS139288147201	233,090.00
1244 111A0107 0005	F-1698 / 01 MOTOCICLETA HONDA TIPO NX4 FALCON 400 CC SERIE/9C2ND07017R600252	162,988.54
1244 111A0108 0002	F-28349 / 01 FORD RANGER 2008, S/ BAFDT50D486166256	179,500.00
1244 111A0108 0003	F-03400 / 01 PONTIAC MATIZ G2 2009, S/ KL2MD61049C572470	78,900.00
1244 111A0108 0004	F-30231 / 01 VEHICULO CLAVE 1491302, MARCA FORD, MODELO 2008, TIPO, TRNSIT VAN LARGA AC, COLOR BLANCO NIEVE SOLIDO, COLOR INTERIOR GRIS ROCA, NUMERO DE MOTOR A03944, SERIE No. WFORT47H48JA03944, PEDIMENTO ADUANAL 08433322-8006244	418,456.25
1244 111A0109 0001	F-6165 / 01 TOYOTA HIACE MOD 2010 COLOR BLANCO, S/ JTFRX113P1A8019118	325,900.00
1244 111A0110 0001	F-6142 / 01 MOTOCICLETA HONDA TIPO CG125 CARGO 124.1 CC, S/ 9C2JC3061BR000213	27,540.00
1244 111A0110 0002	F-AA 14435 / 01 DODGE JOURNEY RT MOD 2010, S/ AT281972	377,900.00
1244 111A0110 0003	F-AA 14396 / 01 RAM 2500, PICK UP 4X4, MOD 2010, S/ AG173772	279,200.00
1244 111A0110 0004	F-33757 / 01 FORD PICK UP 2010, TRACCIÓN 4X4, S/ 1FTMF1EW0AKE66794	279,200.00
1244 111A0110 0006	F-9766 / 01 CAMIÓN DE CARGA CHASIS CABINA MOD F-450, MARCA FORD	368,500.00

**SISTEMA CHIAPANECO DE RADIO, TELEVISIÓN Y  
 CINEMATOGRAFÍA**
**SISTEMA CONTABLE 2020**
**RELACIÓN DE BIENES MUEBLES QUE COMPONEN SU PATRIMONIO**

Página 16 de 32

**Cuenta Pública al 31 de diciembre de 2020**

Hora: 01:25:01p. m.

Fecha: 16/02/2021

Código	Descripción del Bien	Valor en Libros
1244 111A0110 0007	F-9767 A / CAMION MERCEDES BENZ, MARCA FREIGHTLINER, MODELO M2-35K, AÑO 2010, No. DE MOTOR 3ALACYCSXADAR0541, MOTOR 90291900810542, COLOR BLANCO	832,764.00
1244 111A0112 0001	F-AM 1085 / 01 FORD F-350 SUPER DUTY RADILAS MOD. 2012, S/1FDEF3G60CEA09431	344,391.97
1244 111A0112 0002	F-AM 1095 / 01 FORD RANGER PICK-UP DOBLE CABINA MOD. 2012, S/8AFER5ADXC6469309	259,331.00
1244 111A0112 0003	F-AM 1096 / 01 FORD RANGER PICK-UP DOBLE CABINA MOD. 2012, S/8AFER5AD0C6483588	259,331.00
1244 111A0112 0004	F-1800 / 01 MITSUBISHI L200 DIESEL DOBLE CABINA 4WD SMALL PICK UP S/CDZ05890	420,000.01
1244 111A0114 0002	F-1363 / 01 VAN EN COLOR BLANCO DE 19 PASAJEROS, ROTULADA CON LOGOS OFICIALES, MODELO 2014, MOTOR DE 4 CILINDROS, TRACCIÓN 4X2, MARCA FIAT, TIPO DUCATO SERIE E2519067, VIN ZFCNFFF14E2519067	688,071.40
1244 11581515 0002	F-FUL 4802 / 01 CHEVROLET AVEO 4 PUERTAS BÁSICO SERIE 3G1TA5AF0FL181602	144,570.00
1244 11581515 0003	F-FUL 4803 / 01 CHEVROLET AVEO 4 PUERTAS BÁSICO SERIE 3G1TA5AF3FL140901	144,570.00
1244 11593215 0002	F-5682 / 01 UNIDAD TIPO PICK-UP COLOR BLANCO DOBLE CABINA MOD. 2016, TRACCIÓN 4X4, MARCA MITSUBISHI L200 DIESEL MOTOR 2.5 SERIE GH011670, MOTOR UAB6095 VIN MMBNG45K9GH011670	362,848.00
1244 11593215 0003	F-5684 / 01 UNIDAD TIPO PICK-UP COLOR BLANCO DOBLE CABINA MOD. 2016, TRACCIÓN 4X4, MARCA MITSUBISHI L200 DIESEL MOTOR 2.5 SERIE GH011683, MOTOR UAB6177 VIN MMBNG45K7GH011683	362,848.00
1244 11593215 0004	F-5685 / 01 UNIDAD TIPO PICK-UP COLOR BLANCO DOBLE CABINA MOD. 2016, TRACCIÓN 4X4, MARCA MITSUBISHI L200 DIESEL MOTOR 2.5 SERIE GH011697, MOTOR UAB6131 VIN MMBNG45K7GH011697	362,848.00
1244 11593215 0005	F-5686 / 01 UNIDAD TIPO PICK-UP COLOR BLANCO DOBLE CABINA MOD. 2016, TRACCIÓN 4X4, MARCA MITSUBISHI L200 DIESEL MOTOR 2.5 SERIE GH011703, MOTOR UAB6020 VIN MMBNG45K9GH011703	362,848.00
1244 11593215 0006	F-5687 / 01 UNIDAD TIPO PICK-UP COLOR BLANCO DOBLE CABINA MOD. 2016, TRACCIÓN 4X4, MARCA MITSUBISHI L200 DIESEL MOTOR 2.5 SERIE GH011710, MOTOR UAB6143 VIN MMBNG45K6GH011710	362,848.00
1244 14000103 0001	FORD RANGER CREW CAB XL 2003, S/ 8AFDT550D236288820	172,385.00
1246	Maquinaria, Otros Equipos y Herramientas	128,238,724.61
1246 211A0105 0002	F-A16615 / 01 DESHIDRATADOR MCA. ANDREW MOD. DRILINE MT 300-82015	36,167.50
1246 211A0105 0004	F-6551 / 01 MONITOR DE MODULACION DE AUDIO PARA ESTACIONES	229,326.82
1246 211A0106 0001	F-1157 / 01 SUMINISTRO DE TANQUE DE 200 LTS.	4,000.00
1246 211A0110 0001	F-690946 Y 690947 / 01 BOMBA DE AGUA 5.5HP EQ RIEGO BARNES AC HON	16,765.30
1246 411A0101 0003	01 AIRE ACONDICIONADO TIPO VENTANA TRANE TAW024	7,199.00
1246 411A0101 0004	01 AIRE ACONDICIONADO TIPO VENTANA TRANE TAW033	20,470.00
1246 411A0101 0005	05 AIRE ACONDICIONADO TIPO VENTANA YORK MODELO Y4US25-6R (baja 1)	20,930.00
1246 411A0101 0006	07 AIRE ACONDICIONADO MINI SPLIT YORK MOD MIC25N-16B	34,030.80
1246 411A0102 0001	02 COMPRESORES COPELAND DE 5 T.R.	17,968.75
1246 411A0102 0003	06 AIRE ACONDICIONADO MINI SPLIT TGM DE 24, 000 BTU	35,650.00
1246 411A0102 0004	03 AIRE ACONDICIONADO TIPO VENTANA YORK DE 24,000 BTU / HR	10,235.00
1246 411A0103 0002	02 AIRE ACONDICIONADO MINI SPLIT 36 BTU CARRIER	25,580.00
1246 411A0104 0001	01 EQUIPO DE VENTANA LG C/CONTROL REMOTO MODELO LWC-243NSMMO	6,365.98

**SISTEMA CHIAPANECO DE RADIO, TELEVISIÓN Y  
 CINEMATOGRAFÍA**
**SISTEMA CONTABLE 2020**
**RELACIÓN DE BIENES MUEBLES QUE COMPONEN SU PATRIMONIO**

Página 17 de 32

**Cuenta Pública al 31 de diciembre de 2020**

Hora: 01:25:01p. m.

Fecha: 16/02/2021

Código	Descripción del Bien	Valor en Libros
1246 411A0105 0001	F-1579 / 01 AIRE ACONDICIONADO TIPO VENTANA, MCA:YORK MOD.Y7UEC246R SERIE ES513051	6,210.00
1246 411A0105 0002	F-1631 / 01 AIRE ACONDICIONADO TIPO VENTANA YORK	10,236.15
1246 411A0105 0005	F-19897 / 01 AIRE ACONDICIONADO TIPO VENTANA	4,848.40
1246 411A0105 0012	F-19904 / 01 AIRE ACONDICIONADO TIPO VENTANA	4,848.40
1246 411A0105 0014	F-19907 / 01 AIRE ACONDICIONADO TIPO VENTANA	4,848.40
1246 411A0105 0021	F-1682 / 02 AIRE ACONDICIONADO TIPO VENTANA YORK SERIES ES515437 145F A 220/1/60	21,620.00
1246 411A0105 0022	F-1652 / 01 AIRE ACONDICIONADO TIPO VENTANA YORK MOD. Y7UEC24-6R	10,580.00
1246 411A0106 0001	F-3448 / 01 AIRE ACONDICIONADO TIPO MINI-SPLIT	9,315.00
1246 411A0106 0002	F-3448 / 01 AIRE ACONDICIONADO TIPO VENTANA	6,046.00
1246 411A0107 0002	F-4237 / 03 AIRE ACONDICIONADO TIPO MINI SPLIT SAMSUNG DE 24000 BTUS	43,049.99
1246 411A0107 0003	F-4239 / 01 AIRE ACONDICIONADO TIPO VENTANA SAMSUNG DE 24000 BTUS	9,799.96
1246 411A0107 0004	F-4238 / 01 AIRE ACONDICIONADO TIPO VENTANA SAMSUNG DE 24000 BTUS	9,799.98
1246 411A0107 0005	F-4240 / 03 AIRE ACONDICIONADO TIPO MINI SPLIT SAMSUNG DE 24000 BTUS	43,050.00
1246 411A0107 0006	F-4241 / 03 AIRE ACONDICIONADO TIPO MINI SPLIT SAMSUNG DE 24000 BTUS	43,049.97
1246 411A0107 0007	F-4263 / 01 AIRE ACONDICIONADO TIPO VENTANA MARCA SAMSUNG	11,266.66
1246 411A0107 0008	F-4262 / 01 AIRE ACONDICIONADO TIPO VENTANA MARCA SAMSUNG	11,266.66
1246 411A0108 0001	F-4416 / 02 AIRE ACONDICIONADO TIPO MINI SPLIT, PRESIDENCIAL, MARCA COMFORTSTAR DE 48,000 BTUS MODE	57,583.84
1246 411A0108 0003	F-4418 / 01 AIRE ACONDICIONADO TIPO MINI SPLIT. MARCA SAMSUNG DE 24,000 BTUS, MOD AS24FBA	13,903.50
1246 411A0108 0007	F-4422 / 01 AIRE ACONDICIONADO TIPO MINI SPLIT, MARCA SAMSUNG, DE 24,000 BTUS, MOD AS24FBA	13,903.50
1246 411A0108 0009	F-1222 / 02 AIRE ACONDICIONADO TIPO MINI-SPLIT DE 24,000 BTUS MARCA SAMSUNG	15,139.64
1246 411A0108 0010	F-1222 / 01 AIRE ACONDICIONADO TIPO VENTANA DE 24,000 BTUS, MARCA SAMSUNG	12,500.00
1246 411A0109 0001	F-14258 / 01 AIRE ACONDICIONADO	7,850.00
1246 411A0110 0003	F-3391 / 13 SUMINISTRO E INSTALACIÓN DE AIRE ACOND MINI SPLIT 24000 BTU MOD SJ242CD	251,372.00
1246 411A0110 0004	F-3391 / 09 SUMINISTRO E INSTALACIÓN DE AIRE ACOND MINI SPLIT 18000 BTU, MOD AS18FBE	91,350.00
1246 411A0110 0005	F-3464 / 11 SUMINISTRO E INSTALACIÓN DE AIRE ACONDICIONADO TIPO MINI SPLIT MOD. SG242CJ	114,260.00
1246 411A0110 0006	F-3464 / 04 SUMINISTRO E INSTALACIÓN DE AIRE ACONDICIONADO TIPO MINI SPLIT MOD. AS18FBE	54,810.00
1246 411A0110 0008	F-27059 / 04 EQUIPOS DE AIRE ACONDICIONADO MARCA CARRIER ATMOSPHERE	27,353.29
1246 411A0110 0009	F-4110 / 34 SUMINISTRO E INSTALACION DE AIRE ACONDICIONADO TIPO MINI-SPLIT DE 24,000 BTU M-24HRLA	382,764.56
1246 411A0111 0001	F-0064 / 03 SUMINISTRO E INSTALACIÓN DE AIRE ACONDICIONADO TIPO MINI SPLIT MOD G242CA MARCA LG	49,333.33
1246 411A0111 0002	F-0063 / 04 SUMINISTRO E INSTALACIÓN DE AIRE ACONDICIONADO TIPO MINI SPLIT MOD G242CA MARCA LG	63.79
1246 411A0114 0002	F-218 / 04 AIRE ACONDICIONADO DE 24,000 BTU MODELO M-24C	37,199.99

**SISTEMA CHIAPANECO DE RADIO, TELEVISIÓN Y  
 CINEMATOGRAFÍA**
**SISTEMA CONTABLE 2020**
**RELACIÓN DE BIENES MUEBLES QUE COMPONEN SU PATRIMONIO**

Página 18 de 32

**Cuenta Pública al 31 de diciembre de 2020**

Hora: 01:25:01p. m.

Fecha: 16/02/2021

Código	Descripción del Bien	Valor en Libros
1246 411A0114 0003	F-216 / 01 EQUIPO DE AIRE ACONDICIONADO INSTALADO EN LA UNIDAD MOVIL SPRINTER	18,096.00
1246 411A0115 0002	F-D1781 / 01 MINI SPLIT 24K YORK YSCA24FSAADKA S/100002357150100400	17,714.83
1246 411A0115 0003	F-D1781 / 01 MINI SPLIT 24K YORK YSCA24FSAADKA S/100002357150100504	17,714.82
1246 411A0115 0004	F-D1837 / 01 MINI SPLIT 24K YORK YSCA24FSAADKA	17,714.82
1246 411A0116 0002	01 PZA SUMINISTRO DE COMPRESOR TIPO SCROLL 220-230V 3PH 60HZ 12 TR FACTURA 049	39,324.00
1246 411A0116 0003	F- A 1257 / 02 COMPRESOR ROTATIVO 24,000 BTU R22 GMCC	8,824.51
1246 41581116 0002	F-004-1 DIC / 1 AIRE ACONDICIONADO MINI SPLIT DE 5 TONELADAS MARCA YORK (TAPACHULA)	24,402.40
1246 41581116 0003	F-004-1 DIC / 1 AIRE ACONDICIONADO MINI SPLIT DE 2 TONELADAS MARCA YORK (SAN CRISTOBAL)	16,727.49
1246 41581116 0004	F-006 DIC / 1 AIRE ACONDICIONADO MINI SPLIT DE 5 TONELADAS MARCA YORK (TAPACHULA)	24,402.42
1246 41581116 0005	F-006 DIC / 1 AIRE ACONDICIONADO MINI SPLIT DE 2 TONELADAS MARCA YORK (SAN CRISTOBAL)	16,727.49
1246 41581120 0002	F-A84 / 1 AIRE ACONDICIONADO DE 24000 BTUs, 220 V TIPO MINISPLIT, MARCA MIRAGE, MODELO EVAPORADORA EJC261T, MODELO CONDENSADORA CJC261T, SERIE CONDENSADORA CJC261T7051900751, SERIE EVAPORADORA EJC261T7051900194	31,038.34
1246 41581515 0002	F-B587 / 01 EQUIPO DE AIRE ACONDICIONADO TIPO MINISPLIT MARCA COMFORT STAR MODELO MIA60-13NCR /NEO60SCG SERIE 4511G7133260079	31,214.88
1246 41581515 0003	FB587 / 03 EQUIPO DE AIRE ACONDICIONADO TIPO MINISPLIT MARCA HYUNDAI MODELO CMHYC242-L / EMHYC242-L SERIE A-201140OD03688, A-201140OD03654 Y A-201140ID03546	26,296.48
1246 41581517 0002	F-002560 / 01 COMPRESOR CON CAPACIDAD DE 18000 BTU/HR MINISPLIT	6,960.00
1246 41593215 0002	F-78859 / 05 AIRE ACONDICIONADO MINI SPLIT DE 2 TON. MARCA YORK MODELO YSCA24FSAADK	14,252.46
1246 44000115 0002	F-166 / AIRE ACONDICIONADO TIPO PISO TECHO 60000 MCA YORK YHFFXC060BBA-FX	28,977.68
1246 44000116 0002	F-011 / 01 COMPRESOR 12RT 220V 3HP TIPO SCROLL	47,560.00
1246 44000117 0002	F- B 1423 / 01 COMPRESOR 12 TR 3 HP 220V TIPO SCROLL	46,516.00
1246 44000118 0002	F-002897 / 01 UNIDAD DE AIRE ACONDICIONADO TIPO MINI-SPLIT CON CAPACIDAD DE 18000 BTU/HR MARCA TLC MOD. TMCA400A18B2C	8,495.00
1246 511A0101 0003	01 TELEPROMTER MIRROR IMAGE PANTALLA LCD 15"	59,541.25
1246 511A0101 0004	01 TELEPROMTER PARA PODIUM PANTALLA 15" B/N	39,657.75
1246 511A0101 0006	01 PAQ RADIO FAMILIAR UBZ-AM KENWOOD / WOKITOKI	2,990.00
1246 511A0102 0007	01 PROCESADOR DE VIDEO PROFESIONAL MOD FS-412	69,756.13
1246 511A0102 0008	01 VECTORSCOPIO DE FORMATO PROFESIONAL MOD. 1720	34,960.00
1246 511A0102 0009	07 CELULAR DIGITAL MCA. SAMSUNG MOD. SLIM STH-N275	23,115.00
1246 511A0102 0012	02 EQUIPO DE COMUNICACIÓN PORTATIL 5 WATTS MOTOROLA PRO-3150	13,455.00
1246 511A0102 0013	02 EQUIPO DE COMUNICACIÓN DE NASE DE CIRCUITO 45 WATTS MOTOROLA SM-50	22,459.50
1246 511A0102 0014	01 LUZ ESTROBOSCÓPICA DE 20,000 CANDELAS MARCA FLASH TECH	157,981.25
1246 511A0102 0017	02 EQUIPOS DE COMUNICACIÓN PORTÁTIL MOTOROLA MOD. PRO-3150	10,350.00
1246 511A0102 0019	05 CÁMARA DE VIDEO SONY S/045, 458, 437, 457, Y 044 (baja 01)	93,575.50
1246 511A0102 0021	03 MEZCLADORA PROF. S/BW62213, 2230, 2239	23,575.00

**SISTEMA CHIAPANECO DE RADIO, TELEVISIÓN Y  
 CINEMATOGRAFÍA**
**SISTEMA CONTABLE 2020**
**RELACIÓN DE BIENES MUEBLES QUE COMPONEN SU PATRIMONIO**

Página 19 de 32

**Cuenta Pública al 31 de diciembre de 2020**

Hora: 01:25:01p. m.

Fecha: 16/02/2021

Código	Descripción del Bien	Valor en Libros
1246 511A0102 0022	01 MEZCLADORA PROF. 12X12 COMPACT S/BU81783	4,485.00
1246 511A0102 0023	04 INTERFASE TELEFONICA S/3844, 3847, 3851 Y 3854	41,620.80
1246 511A0102 0024	14 MONITOR 14P. SONY S/662, 656, 660, 663, 658 Y 659	101,142.50
1246 511A0102 0025	03 VTR BETACAM SONY S/31687, 31711	444,820.00
1246 511A0102 0030	01 HIBRIDO ANALOGICO 1 LINEA SPH-10 GENT 100-02 S/4143-0602-22344	6,703.72
1246 511A0102 0031	01 TELEFONO PANASONIC MULTILINEA MOD. KX-T533 S/IKCVR028078	3,415.50
1246 511A0102 0032	01 EXITADOR DE TV MCA. HARRIS	368,000.00
1246 511A0102 0037	04 PANEL DE LUZ FRIZ IMAGE S/1952,1991,1940 Y 1987	57,500.00
1246 511A0102 0039	02 SISTEMA DE SOPORTE P/CAMARA DE TV LIBEC	11,500.00
1246 511A0102 0040	02 MICROFONOS DE MANO P/CAMARA PORTATIL SENNHEISER	3,220.00
1246 511A0102 0041	01 BATERIA RECARGABLE HYTRON 100 ANTON BAUER (baja 1)	6,900.00
1246 511A0102 0042	02 BATERIA P/CAMARA SDR NP-F960 SONY (baja 01)	3,680.00
1246 511A0102 0044	02 UNIDAD DE CONTROL DE CAMARA MA-200A IKEGAMI	138,000.00
1246 511A0102 0045	01 FRECUENCIOMETRO PROFESIONAL HEMG HB122	14,892.50
1246 511A0102 0046	01 MONITOR DE MODULACION PARA A.M. AFT MOD.923A	20,182.50
1246 511A0102 0047	01 PROCESADOR DE AUDIO ORBEN MOD. OPUMO FM2200	53,509.50
1246 511A0102 0048	01 TRASMISOR MOSALEY PARA SEÑAL COMPUESTA	50,715.00
1246 511A0102 0051	02 ANTENA OMNIDIRECCIONAL PARA ENLACE	9,142.50
1246 511A0102 0052	01 SISTEMA DE CONTROL REMOTO MCA. OMB	56,810.00
1246 511A0102 0053	08 TORRE TRIANGULAR (AT 45) DE 45 MTS	297,850.00
1246 511A0102 0055	03 SISTEMA OMNIDIRECCIONAL LINEA/IDEAL	48,300.00
1246 511A0102 0056	01 TRASMISOR DE TV DE EDO. SOLIDO EN BANDA LINEAR LD5100	113,160.00
1246 511A0102 0057	10 RECEPTOR CON DECODIFICADOR TRD INTEGRADO SCOPUS IRD-2500 (baja 03)	60,812.00
1246 511A0102 0058	02 CONSOLA MODULAR DE 12 CANALES ESTEREO BC-500	133,469.00
1246 511A0102 0059	02 CONSOLA P/ESTUDIO DE GRABACION DE 17 CANALES MCKIE 16004 VLZPRO	24,251.20
1246 511A0102 0060	01 ELEMENTO RADIADOR (ANTENA) JAMPRO JLPC5X	95,070.50
1246 511A0102 0061	01 MONITOR DE MODULACION Y ESTEREOFONIA BELAR FMM2	56,570.80
1246 511A0102 0062	02 SISTEMA DE ENLACE ESTUDIO PLANTA DE SEÑAL COMPUESTA	218,109.00
1246 511A0102 0063	02 TORRE DE 15 MTS. B30 MOD.AT-29	9,179.30
1246 511A0102 0064	02 TORRE ANTENA DE 100 MTS. ALTO, AT60 TIPO TRIANGULAR	262,416.20
1246 511A0102 0065	01 TRASMISOR DE FM DE IKW DE ESTADO SOLIDO HARRIS HT1QUEST	168,222.00
1246 511A0102 0068	02 PROCESADOR DE AUDIO DE FM ORBAN 8200	167,612.50
1246 511A0102 0069	01 ELEMENTO RADIADOR (ANTENA JAMPRO JHPCS	189,750.00
1246 511A0102 0070	02 MONITOR DE MODULACION Y ESTEREOFONIA FMM-2 BELAR	113,141.60
1246 511A0102 0071	01 TRASMISOR DE FM HARRIS HT25	931,500.00
1246 511A0102 0073	02 HIBRIDO TELEFONICO DIGITAL TH-02 DE UNA LINEA AEQ	11,802.45
1246 511A0102 0074	02 HIBRIDO TELEFONICO SPH-10 GANINER	6,260.89
1246 511A0103 0004	01 EQUIPAMIENTO DE ELECTRONICOS P/UNIDAD MOVIL	1,033,677.50
1246 511A0103 0016	01 TRASMISOR P/ENLACE ESTUDIO-PLANTA MCA. MARTI STL-10	23,816.50
1246 511A0104 0002	01 PROCESADOR OPTIMOD 8300, SERIE 404248-012E	104,985.15
1246 511A0104 0005	01 AM-1A BROADCAST ELECTRONICS TRASMISOR AM DE 1KW	319,690.80

**SISTEMA CHIAPANECO DE RADIO, TELEVISIÓN Y  
 CINEMATOGRAFÍA**
**SISTEMA CONTABLE 2020**
**RELACION DE BIENES MUEBLES QUE COMPONEN SU PATRIMONIO**

Página 20 de 32

Cuenta Pública al 31 de diciembre de 2020

Hora: 01:25:01p. m.

Fecha: 16/02/2021

Código	Descripción del Bien	Valor en Libros
1246 511A0104 0006	ANTENA P/RADIODIFUSION DE FM MOD. AT 12-225	1,090,190.80
1246 511A0105 0002	F-6311 / 01 SISTEMA DE TIERRA PARARRAYOS MCA. PARRES	54,943.55
1246 511A0105 0003	F-6338 / 01 SISTEMA DE TIERRA PARARRAYOS MCA. PARRES	39,114.95
1246 511A0105 0004	F-6413 / 01 SISTEMA DE ENLACE PARA SEÑAL COMPUESTA ESTUDIO-PLANTA MCA:MARTI ELECTRONICS	98,464.15
1246 511A0105 0006	F-7839 / 01 MEZCLADORA MCA. MACKIE 14 CANALES	7,302.50
1246 511A0105 0010	F-19895 / 01 JUEGO DE TORRE AT-29	15,711.30
1246 511A0105 0018	F-19897 / 01 JUEGO DE TORRE AT-29	15,711.30
1246 511A0105 0020	F-19898 / 01 ANTENA DE RECEPCION SATELITAL 3 MTS Y AMPLIFICADOR	8,636.50
1246 511A0105 0022	F-19898 / 01 JUEGO DE TORRE AT-29	27,378.06
1246 511A0105 0025	F-19899 / 01 JUEGO DE TORRE AT-29	15,711.30
1246 511A0105 0026	F-19900 / 01 TRASMISOR DE 50 WATTS EN BANDA	8,247.80
1246 511A0105 0031	F-19901 / 01 ANTENA DE RECEPCION SATELITAL 3 MTS Y AMPLIFICADOR	8,636.50
1246 511A0105 0032	F-19901 / 01 JUEGO DE TORRE AT-29	27,378.06
1246 511A0105 0035	F-19902 / 01 JUEGO DE TORRE AT-29	27,378.06
1246 511A0105 0036	F-19903 / 01 TRASMISOR DE 50 WATTS EN BANDA	101,381.70
1246 511A0105 0037	F-19903 / 01 ANTENA DE RECEPCION SATELITAL 3 MTS Y AMPLIFICADOR	11,366.60
1246 511A0105 0039	F-19904 / 01 ANTENA DE RECEPCION SATELITAL 3 MTS Y AMPLIFICADOR	11,366.60
1246 511A0105 0042	F-19905 / 01 TORRE TRIANGULAR DE 15 MTS	15,711.30
1246 511A0105 0046	F-19907 / 01 TRASMISOR DE 50 WATTS EN BANDA	101,381.70
1246 511A0105 0047	F-19907 / 01 ANTENA DE RECEPCION SATELITAL 3 MTS Y AMPLIFICADOR	11,366.60
1246 511A0105 0049	F-19908 / 01 ANTENA DE RECEPCION SATELITAL 3 MTS Y AMPLIFICADOR	11,366.60
1246 511A0105 0051	F-19909 / 01 ANTENA DE RECEPCION SATELITAL 3 MTS Y AMPLIFICADOR	11,366.60
1246 511A0105 0052	F-19909 / 01 TORRE TRIANGULAR DE 15 MTS	15,711.30
1246 511A0105 0053	F-19910 / 01 TRASMISOR DE 50 WATTS EN BANDA	101,381.70
1246 511A0105 0054	F-19910 / 01 ANTENA DE RECEPCION SATELITAL 3 MTS Y AMPLIFICADOR	11,366.60
1246 511A0105 0055	F-19910 / 01 TORRE TRIANGULAR DE 15 MTS	15,711.30
1246 511A0105 0060	F-19912 / 01 ANTENA DE RECEPCION SATELITAL 3 MTS Y AMPLIFICADOR	11,366.60
1246 511A0105 0062	F-19913 / 01 ANTENA DE RECEPCION SATELITAL 3 MTS Y AMPLIFICADOR	11,366.60
1246 511A0105 0064	F-19914 / 01 ANTENA DE RECEPCION SATELITAL 3 MTS Y AMPLIFICADOR	11,366.60
1246 511A0105 0066	F-19915 / 01 ANTENA DE RECEPCION SATELITAL 3 MTS Y AMPLIFICADOR	11,366.60
1246 511A0105 0067	F-19915 / 01 TORRE TRIANGULAR DE 30 MTS	45,703.30
1246 511A0105 0070	F-19916 / 01 TORRE TRIANGULAR DE 15 MTS	15,711.30
1246 511A0105 0072	F-19917 / 01 ANTENA DE RECEPCION SATELITAL 3 MTS Y AMPLIFICADOR	11,366.60
1246 511A0105 0073	F-19917 / 01 TORRE TRIANGULAR DE 15 MTS	15,711.30
1246 511A0105 0074	F-19918 / 01 TRASMISOR DE 50 WATTS EN BANDA	101,381.70
1246 511A0105 0077	F-002290 / 01 MEZCLADORA 14 CANALES MACKIE MOD.1402-VLZ PRO. SERIE (21)BT121972	5,800.00
1246 511A0105 0078	F-17048 / 01 TRASMISOR DE 5 KW DE POTENCIA MARCA HARRIS MO. GATES FIVE	475,000.00
1246 511A0105 0080	F-6661 / 01 CONSOLA MEZCLADORA AEQ MOD. BC-312 SERIE: 53628	41,400.00
1246 511A0105 0081	F-7516 A 7521 / 01 SISTEMA DE CABLEADO ESTRUCTURADO P/ LA RED DE VOZ Y DATOS	1,576,511.40
1246 511A0105 0082	F-1949 / 01 RETENIDAS PARA LA TORRE DE TELEVISION DE TAPACHULA	95,403.90



**SISTEMA CHIAPANECO DE RADIO, TELEVISIÓN Y  
 CINEMATOGRAFÍA**
**SISTEMA CONTABLE 2020**
**RELACIÓN DE BIENES MUEBLES QUE COMPONEN SU PATRIMONIO**

Página 21 de 32

**Cuenta Pública al 31 de diciembre de 2020**

Hora: 01:25:01p. m.

Fecha: 16/02/2021

Código	Descripción del Bien	Valor en Libros
1246 511A0105 0085	F-1295 / 01 MEZCLADORA DE 14 CANALES	10,300.00
1246 511A0105 0090	F-16897 / 01 MEZCLADORA SHURE MOD. SCM 262 P/MICROFONOS Y ESTEREO	4,749.50
1246 511A0106 0003	F-001131 / 01 TERMINAL TELEFONICA MITSUBISHI BANDA L MOD. ST-251	31,625.00
1246 511A0106 0004	F-19512 / 01 TRANSMISOR DE FM DE 1K MCA. HARRIS MOD. QUEST 1000W	144,601.00
1246 511A0106 0005	F-1144 / 03 RECEPTOR MARCA TOPFIELD MODELO TF3000FI	13,463.62
1246 511A0106 0007	F-2676 / 01 REHABILITACION DE LA TORRE ESTRUCTURAL DE 100 MTS. DE ALTURA (SUMINISTRO E INSTALACION)	78,775.00
1246 511A0106 0008	F-2676 / 01 ARMADO DE TORRE PARA ANTENA DE TELEVISION	42,435.00
1246 511A0106 0009	F-2677 / 01 REHABILITACION DE LA TORRE DE TRANSMISION DE 100 MTS. DE ALTURA	164,450.00
1246 511A0106 0011	F-7654 / 01 SISTEMA DE ENLACE DE AUDIO MONOAURAL ESTUDIO PLANTA DE TRANSMISION	65,826.00
1246 511A0106 0012	F-7654 / 01 BALIZAMIENTO DIURNO Y NOCTURNO A TORRE DE AM DE 120 MTS.	251,361.25
1246 511A0106 0013	F-7654 / 02 SUMINISTRO DE RADIO BANDA BASE VHF 146-174 MHZ.	18,120.00
1246 511A0106 0014	F-7655 / 01 MEZCLADORA DE 12 CANALES 4 ENTRADAS XLR CON PREAMPLIFICADOR	7,576.00
1246 511A0106 0015	F-7655 / 01 SISTEMA DE ENLACES DE AUDIO MONOAURAL	65,826.00
1246 511A0106 0016	F-7655 / 01 ENDEREZADERO DE TORRE DE AM DE 72 MTS	216,200.00
1246 511A0106 0018	F-7655 / 02 SUMINISTRO DE RADIO BANDA BASE VHF 146-174	18,120.00
1246 511A0106 0019	F-7662 / 01 SUMINISTRO DE RECEPTOR SATELITAL	25,300.00
1246 511A0107 0007	F-1705 / 03 HIBRIDO TELEFONICO PARA SEÑAL ANALOGA	44,976.50
1246 511A0107 0008	F-1705 / 02 HIBRIDO TELEFONICO PARA SEÑAL DIGITAL	59,647.06
1246 511A0107 0009	F-1705 / 01 SISTEMA DE CONTROL REMOTO TRP12/3 Y KV/3B	55,735.56
1246 511A0107 0010	F-1705 / 01 SISTEMA DE ACCESO A INTERNET MARCA PEGASO	38,725.10
1246 511A0107 0011	F-1705 / 01 SISTEMA DE ENLACE CON TRANSMISOR STL	93,538.00
1246 511A0107 0012	F-1705 / 01 PROCESADOR DE AUDIO PROFESIONAL AUDEMAT	53,214.52
1246 511A0107 0013	F-1705 / 01 TRANSMISOR DE AM DE 3 KW	571,550.00
1246 511A0107 0014	F-1706 / 01 SISTEMA DE ACCESO A INTERNET SATELITAL	38,725.10
1246 511A0107 0016	F-1700 / 01 TRANSMISOR DE VHF EN ESTADO SOLIDO DE 0-150 W	375,555.99
1246 511A0107 0019	F-0235 / 05 RADIOS PORTATILES EP450 UHF	15,473.25
1246 511A0108 0007	F-1909 Y 2057 / 01 SISTEMAS DE CONTROL REMOTO MARCA MARTI	103,534.50
1246 511A0108 0008	F-1910 Y 2058 / 01 SISTEMAS DE CONTROL REMOTO MARCA MARTI	103,534.50
1246 511A0108 0009	F-1910 Y 2059 / 01 SISTEMAS DE CONTROL REMOTO MARCA MARTI	103,534.50
1246 511A0108 0010	F-8643 / 01 CELICAST DIGITAL ENLACE PARA RED DIGITAL	42,600.00
1246 511A0108 0011	F-24236 AL 24244 Y 24469 AL 24477 / 01 SUMINISTRO E INSTALACION DE LLAVE DE MANO DE TRANSMISOR DE FM	1,046,500.00
1246 511A0108 0013	F-25028, 25029, 25030 / 01 SUMINISTRO E INSTALACION DE RETENIDAS PARA LA TORRE 120 MTS	175,000.10
1246 511A0108 0014	F-25028, 25029, 25030 / 01 SUMINISTRO E INSTALACION DE TRANSMISOR DE AM DE 3 KW	369,500.76
1246 511A0108 0015	F-3822 / 03 RADIO PORTATIL DE 5 WATTS EN VHF 16 CANALES	8,523.19
1246 511A0108 0016	F-3822 / 01 RADIO BASE VHF DE 50 WATTS DE POTENCIA	9,365.26
1246 511A0108 0019	F-12453, 12454. 12455 Y 12456 / 01 TRANSMISOR DE 50W DE POTENCIAL EN VHF BANDA III NTSC.	64,819.75

**SISTEMA CHIAPANECO DE RADIO, TELEVISIÓN Y  
 CINEMATOGRAFÍA**
**SISTEMA CONTABLE 2020**
**RELACIÓN DE BIENES MUEBLES QUE COMPONEN SU PATRIMONIO**

Página 22 de 32

**Cuenta Pública al 31 de diciembre de 2020**

Hora: 01:25:01p. m.

Fecha: 16/02/2021

Código	Descripción del Bien	Valor en Libros
1246 511A0108 0020	F-2307 / 01 DISTRIBUIDOR DE ANTENA PARA TELEVISION, BANDA DE FRECUENCIA DE 174-230 MHZ	14,369.25
1246 511A0108 0024	F-29522 / 01 ANTENA RECEPTORA DE SEÑAL SATELITAL PARA BANDA C	7,691.20
1246 511A0108 0025	F-25128 / 01 TRANSMISOR DE TELEVISION DE 2 KW (INSTALACION Y PUESTA EN MARCHA)	1,834,250.00
1246 511A0108 0026	F- / 01 ESTUDIO MOVIL PARA PRODUCCION Y TRANSMISION DE RADIO	2,686,026.25
1246 511A0108 0027	F- / 01 ESTUDIO MOVIL PARA PRODUCCION Y TRANSMISION DE TELEVISION	13,547,198.95
1246 511A0109 0001	F-4490 / 07 RADIOS DE COMUNICACIÓN PORTATIL VHF, MARCA KENWOOD TK-2202L	16,479.50
1246 511A0109 0002	F-4561 / 11 RADIOS DE COMUNICACIÓN BASE VHF MARCA KENWOOD	93,926.25
1246 511A0109 0004	F-2802 / ACCESO PORTABLE ESTEREO BRIC IP/POTS CODEC	85,235.30
1246 511A0109 0006	F-2891 / 01 SUMINISTRO E INSTALACIÓN DE TRANSMISOR DE FM 20 KW DE VALVULA, MARCA DB ELTTRONICA, MOD PM20000/TDPM	1,249,524.50
1246 511A0109 0007	F-32517 / 01 TRANSMISOR ANALOGICO DE ESTADO SOLIDO DE 50 WATTS EN VHF BANDA III CANAL 10, NTSC	131,486.40
1246 511A0109 0008	F-32519 / 01 TRANSMISOR ANALOGICO DE ESTADO SOLIDO DE 1000 WATTS EN VHF BANDA I CANAL 3(-), NTSC	1,001,504.84
1246 511A0109 0009	F-2896 / 06 INSERTADOR DE LOGO, MOD LG-1, MARCA BURSTELECTRONICS	37,709.60
1246 511A0109 0010	F-2897 / 12 RECEPTOR SATELITAL MOD. 6100 PRIVATE MARCA MAYORTEC (baja 01)	5,339.28
1246 511A0109 0011	F-2899 / 16 ANTENAS PARABOLICAS MARCA DICÑO	29,242.91
1246 511A0109 0012	F-2900 / 07 CONSOLAS MEZCLADORA DE 8 CANALES MOD. MG82CX MARCA YAMAHA	3,443.44
1246 511A0109 0013	F-2901 / 08 CONSOLA MEZCLADORA DE 3 CANALES, MOD MG82CX, MARCA YAMAHA	6,879.99
1246 511A0110 0001	F-33948 / 22 SISTEMA DE RECEPCIÓN DIGITAL MARCA TOP FIELD MD TF6200F (baja 01)	18,145.80
1246 511A0110 0002	F-33948 / 22 SUMINISTRO E INSTALACIÓN DE ANTENA DE ANTENA DE MALLA DE 3 MTS	428,778.95
1246 511A0110 0003	F-33948 / 22 EQUIPOS DE TRANSMISOR ANALÓGICO MARCA EUTEL MOD ETL0570TGS-SX	3,113,760.01
1246 511A0110 0004	F-33948 / 22 EQUIPOS DE SISTEMA DE RADIACIÓN TIPO YAGI MARAC EUROTEL, MOD 011SX	2,604,959.16
1246 511A0110 0005	F-33949 / 22 CONSOLAS MEZCLADORAS DE AUDIO MARCA BEHRINGER MOD XENYX-802	24,087.02
1246 511A0110 0006	F-33949 / 22 INSERTADOR DE LOGO MARCA BURST, MOD LG-1	188,584.31
1246 511A0110 0007	F-33950 / 14 TORRES MARCA ESPECIAL, MDEOL AT-45	1,032,240.00
1246 511A0110 0009	F-1818 / 10 RADIOS PORTATIL MARCA KENWOOD MODELO TK2102G DE 8 CANALES	23,571.20
1246 511A0110 0010	F-30824 / 01 CLEAR COM, EMEA/ASIA: DIGITAL WIRELES BELIPACK WITH 2 TALK AND LISTEN KEYS WITH	336,908.01
1246 511A0110 0012	F-1894 / 05 RADIOS PORTATIL KENWOOD MODELO TK2102G DE 16 CANALES	2,947.20
1246 511A0110 0013	F-31221 / 01 MONITOR WFM FORMA DE ONDA, MARCA LEITCH	200,547.76
1246 511A0110 0016	FACT 31301, 31302, 31303 / 01 TRANSMISOR DE TV VHF EMERGENTE	3,786,457.62
1246 511A0110 0017	F-9768 Y 9769 / EQUIPAMIENTO DE UNIDAD TERRENA SATELITAL (FORD F-450)	2,107,014.42
1246 511A0110 0020	F-2691 / 01 ANTENA PARABÓLICA CON ALIMENTACIÓN Y LNB 2.4C COMTELSAT	14,500.00
1246 511A0110 0025	F-2695 / 01 BOTONERA ELECTRÓNICA PARA AUDIO Y VIDEO ANALÓGICOS NTCS MOD. VS-162AV KRAMER	55,970.00

**SISTEMA CHIAPANECO DE RADIO, TELEVISIÓN Y  
 CINEMATOGRAFÍA**
**SISTEMA CONTABLE 2020**
**RELACIÓN DE BIENES MUEBLES QUE COMPONEN SU PATRIMONIO**

Página 23 de 32

Cuenta Pública al 31 de diciembre de 2020

Hora: 01:25:01p. m.

Fecha: 16/02/2021

Código	Descripción del Bien	Valor en Libros
1246 511A0110 0026	F-2696 / 01 AMPLIFICADOR DE AUDIO ANALÓGICA MOD. RA150 MARCA ALESIS	6,977.40
1246 511A0110 0027	F-2697 / 22 INSERTADOR DE LOGO MOD. LG-1PLUS MARCA BURS ELECTRONICS	35,327.20
1246 511A0110 0028	F-2697 / 26 RECEPTOR SATELITAL DIGITAL DVB PROFESIONAL M.IR9000 CONTELSAT	25,520.00
1246 511A0110 0029	F-2698 / 06 CONSOLAS MEZCLADORAS DE AUDIO DE 8 CANALES M-164UF TASCAM	17,516.00
1246 511A0110 0031	F-32197 / 01 TRANSMISOR DE FM 20KW MARCA HARRIS MOD. PHPX20CD	3,316,833.04
1246 511A0110 0032	F-31297 / 01 SUPLESOR DE TRANSIENTES LEA PARA 75 KVA	39,759.00
1246 511A0110 0033	F-31297 / 01 ANTENA DE TRANSMISIÓN DE RADIO FM, GANANCIA 2.1X3.29 DB ERI	292,324.64
1246 511A0110 0034	F-31298 / 01 SISTEMA DE TIERRA PARA EQUIPO DE TRANSMISIÓN (TX DE TV Y TX'S DE FM)	157,093.42
1246 511A0110 0035	F-31298 / 01 LÍNEA DE TRANSMISIÓN MARCA ANDREW MOD. HJ850B	196,599.96
1246 511A0110 0036	F-31298 / 01 PROCESADOR DE AUDIO FM MARCA ORBAN MOD. 8300	155,481.76
1246 511A0110 0037	F-31299 / 01 MONITOR DE ESTEREOFONÍA MARCA BELAR MOD. FMS-2	56,028.00
1246 511A0110 0038	F-31299 / 01 ENLACE DE ESTUDIO-PLANTA FM MARCA MARTI PACKEGA 60/230	170,520.00
1246 511A0110 0039	F-31300 / 01 PANEL DE PARCHEO DE 4 PUERTOS MYAT MOD. 301-138-4	54,810.00
1246 511A0110 0040	F-31300 / 01 WATTMETRO THULINE 3-1/8" MARCA BIRD	38,300.88
1246 511A0110 0041	F-31728 / 02 TRANSMISOR MODULAR FM DE 2 KW HARRIS ZX2000MX	579,072.00
1246 511A0110 0042	F-31728 / 02 ANTENA PARA RADIODIFUSIÓN FM MARCA OBM MOD. MP-6R	123,897.28
1246 511A0110 0043	F-31728 / 02 LÍNEA DE TRANSMISIÓN MARCA ANDREW MOD. AVA5-58	47,556.29
1246 511A0110 0044	F-31728 / 04 CONECTORES DE 7/8 EIA MARCA ANDREW MOD. AL5E78-PS	12,377.66
1246 511A0110 0045	F-31728 / 02 AMPLIFICADOR DE BAJO RUIDO MARCA ZINWELL MOD. DIGITAL READY DE 17°K	10,744.50
1246 511A0110 0047	F-31729 / 02 ANTENA PARABÓLICA MARCA OR-TELECOM MOD. 3-M	13,072.47
1246 511A0110 0048	F-31729 / 02 CONSOLA MEZCLADORA DE AUDIO MARCA YAMAHA MOD. MG12AC DE 8 CANALES	8,466.45
1246 511A0110 0049	F-31304 / 02 TRANSMISOR ANÁLOGO DE ESTADO SÓLIDO DE TV VHF MARCA HARRIS MOD. HTEL2000LS	2,193,693.63
1246 511A0110 0050	F-31305 / 02 SISTEMA DE ANTENAS DE TRANSMISIÓN: VHF MARCA HARRIS MOD. SERIE JHD-HV4	1,114,056.81
1246 511A0110 0051	F-31306 / 02 PANEL DE PARCHEO DE 15/8" 4 PUERTOS CON ENLACVE U HADA DE DISPLEXOR	108,901.06
1246 511A0110 0052	F-31306 / 02 WATTMETRO BIRD 6810-220/4712-000	38,299.72
1246 511A0110 0053	F-31306 / 02 SISTEMA DE RECEPCIÓN SATELITAL MARCA ORVIMET MOD. 3M	47,990.36
1246 511A0110 0054	F-31306 / 02 SUPRESOR DE PICOS TRIFÁSICO, MARCA LEA DYNA SYSTEM 120-208V	80,040.00
1246 511A0110 0055	F-31314 / 01 TRANSMISOR DE TV VHF MARCA HARRIS MODELO PLATINUM	6,196,111.81
1246 511A0110 0056	F-31315 / 01 DEMODULADOR DE TV BROADCAST/ CABLE MARCA HARRIS MODELO DM-145	51,665.24
1246 511A0110 0057	F-31316 / 01 MONITOR FORMA DE ONDA / VECTORSCOPIO MARCA HARRIS MODELO TVM9100PKG-SD	200,547.76
1246 511A0110 0058	F-31316 / 01 MONITOR DE MODULACION DE TV AURAL MARCA BELAR MODELO TVM-101	81,481.88
1246 511A0110 0059	F-31317 / 01 RACK DE 19" DE ANCHO 40 RU MARCA NORTHSYSTEM MODELO OMAX101.BKT	17,992.76

**SISTEMA CHIAPANECO DE RADIO, TELEVISIÓN Y  
 CINEMATOGRAFÍA**
**SISTEMA CONTABLE 2020**
**RELACIÓN DE BIENES MUEBLES QUE COMPONEN SU PATRIMONIO**

Página 24 de 32

**Cuenta Pública al 31 de diciembre de 2020**

Hora: 01:25:01p. m.

Fecha: 16/02/2021

Código	Descripción del Bien	Valor en Libros
1246 511A0110 0060	F-31317 / 01 DISTRIBUIDOR DE SEÑALES MARCA HARRIS MODELO FR6822+QXFE	57,133.48
1246 511A0110 0061	F-31317 / 01 PROCESADOR DE AUDIO Y VIDEO MARCA HARRIS MODELO X50-AV-2PS	74,090.36
1246 511A0110 0062	F-31318 / 01 GENERADOR DE SEÑALES DE VIDEO MARCA HARRIS MODELO VSG-21	24,864.60
1246 511A0110 0063	F-31320 / 01 BOTONERA ELECTRONICA PARA AUDIO Y VIDEO ANALOGICOS NTSC MARCA HARRIS MODELO RS-12°	26,970.00
1246 511A0110 0064	F-31322 / 01 AMPLIFICADOR DE AUDIO ANALOGICO MARCA CROWN MODELO D-75	19,830.20
1246 511A0110 0065	F-31324 / 01 PANEL DE PARCHEO DE AUDIO MARCA ADC MODELO PPA3-14MKIVNS	17,426.68
1246 511A0110 0066	F-31324 / 01 PANEL DE PARCHEO DE VIDEO MARCA ADC MODELO PPI1224-SVJT-BK	19,615.60
1246 511A0110 0067	F-31325 / 01 LINEA DE TRANSMISION, MARCA ANDREW MODELO HJ-50B	294,399.88
1246 511A0110 0068	F-31325 / 01 DESHIDRATADOR MARCA ANDREW MODELO MT500B-81015	53,012.00
1246 511A0110 0069	F-31325 / 01 WATTMETRO MARCA BIRD CON PASTILLAS DE 10 KW Y KW	38,299.72
1246 511A0110 0070	F 31325 / 01 CARGA FANTASMA MARCA BIRD MODELO 6631B DE 10 KW	148,285.12
1246 511A0110 0071	F-31325 / 01 INSERTADOR DE LOGOS ANIMADOS MARCA EVERTZ MODELO AN9725LG	117,818.88
1246 511A0110 0072	F-31327 / 01 ANTENA VHF PARA TRANSMISOR DE 10 KW MARCA JAMPRO MODELO SERIE JHD	1,820,583.99
1246 511A0110 0073	F-31327 / 01 ANTENA PARABOLICA MARCA ORVINET MODELO 3M	48,327.92
1246 511A0110 0074	F-34879 / 15 TRANSMISOR ANALOGO DE ESTADO SOLIDO VHF MARCA EUROTEL, MODELO ETL3100RTG-TX	1,098,974.14
1246 511A0110 0075	F-34880 / 15 SISTEMA DE ANTENAS DE TRANSMISION MARCA EUROTEL MODELO ALP0704710-TX	1,157,759.64
1246 511A0110 0076	F-34880 / 02 TRANSMISOR ANALOGO DE ESTADO SOLIDO VHF MARCA EUROTEL MODELO ETL1491TLVE-TX	312,847.37
1246 511A0110 0077	F-34881 / 02 SISTEMA DE ANTENAS DE TRASMISIÓN: MARCA EUROTEL, MODELO ALP070710-TX	134,763.22
1246 511A0110 0078	F-34882 / 17 ANTENA PARABOLICA DE MALLA MARCA ORBIMET MODELO-300-A-P	180,538.53
1246 511A0110 0079	F-34882 / 17 CONSOLA MEZCLADORA DE AUDIO DE 8 CANALES MARCA BEHRINGER MODELO XENYX-802	30,108.75
1246 511A0110 0080	F-34883 / 17 INSERTADOR DE LOGOS MARCA BURST MODELO LG-1	47,146.11
1246 511A0110 0082	F-34883 / 08 TORRE ARRIOSTRADA MARCA ESPECIAL MODELO AT-45	485,954.09
1246 511A0110 0083	01 ANTENA RECEPTORA DE GPS, PARA PLATAFORMA INETVU 1200 CONTROLLER 7000	3,921.26
1246 511A0110 0084	F-34891 / 01 TRANSMISOR ANALÓGICO 1,000 WATTS	795,940.10
1246 511A0110 0086	F-34891 / 08 SISTEMA DE RECEPCIÓN SATELITAL DIGITAL DVB AUTOCONVERTIBLE	7,258.32
1246 511A0110 0088	F-34892 / 02 SUMINISTRO E INSTALACIÓN DE ANTENA DE MALLA DE 3.0 MTS	45,134.62
1246 511A0110 0090	F-34890 / 06 TRANSMISOR ANALÓGICO 50 WATTS MARCA EUROTEL MOD. ETL3100RTG-TX	549,487.07
1246 511A0110 0091	F-34890 / 06 ANTENAS TRANSMISORES OMNIDIRECCIONAL TIPO YAGUI	289,439.92
1246 511A0111 0002	F-66 / 25 INSERTADOR DE LOGO EN VIDEO MARCA BURST ELECTRONICS	16,182.00
1246 511A0112 0002	F-CFDI 997 / 01 MÓDULO DE MONITOREO P.B.A. CONTROL BRAVO AEQ	8,046.00
1246 511A0112 0003	F-532 / 02 TORRES DE COMUNICACIONES DE 45 MTS.	379,204.00
1246 511A0112 0004	F-1949 / 04 ANTENA RECEPTORA DE BANDA "C2 DE 3.00 FORMADA DE 4 PÉTALOS	53,383.20

**SISTEMA CHIAPANECO DE RADIO, TELEVISIÓN Y  
 CINEMATOGRAFÍA**
**SISTEMA CONTABLE 2020**
**RELACIÓN DE BIENES MUEBLES QUE COMPONEN SU PATRIMONIO**

Página 25 de 32

**Cuenta Pública al 31 de diciembre de 2020**

Hora: 01:25:01p. m.

Fecha: 16/02/2021

Código	Descripción del Bien	Valor en Libros
1246 511A0112 0007	F-647 / 02 ACCES RACK MOUNT CODEC IP SERIES AR4055 Y AR2951	93,250.08
1246 511A0112 0008	F-647 / 01 ACCES PORTABLE COMREX CODEC IP N.S. 5651	59,487.12
1246 511A0112 0009	F-647 / 01 DH20 HÍBRIDO TELEFÓNICO 1 LÍNEA COMREX N.S. 8844	15,273.72
1246 511A0112 0010	F-1653 / 03 ENLACE ESTUDIO- PLANTA MARCA MARTI ELECTRONICS INCLUYE TRANSMISOR Y RECEPTOR AJUSTADO A UNA FRECUENCIA	375,561.00
1246 511A0112 0011	F-533 / 05 RADIOS PORTATIL KENWOOD MOD. TK-2302 5 WATTS DE POTENCIA	18,560.00
1246 511A0112 0012	F-533 / 03 RADIO BASE KENWOOD MOD. TK-7302HK DE 50 WATTS DE POTENCIA	44,196.00
1246 511A0112 0015	F-3826 / 01 SUMINISTRO E INSTALACIÓN DE TORRE AUTOSOPORTADA DE 100 MTS. DE ALTURA	8,393,000.00
1246 511A0112 0016	F-293 / 01 TRANSMOSOR DE ESTADO SÓLIDO	257,725.29
1246 511A0112 0017	F-293 / 01 INSERTADOR DE LOGOS MARCA BURTS ELECTRONICS	23,469.12
1246 511A0112 0018	F-293 / 01 RECEPTOR SATELITAL DIGITAL DVB MARCA KAON MEDIA KSF-S270HDCO	4,570.40
1246 511A0112 0019	F-293 / 01 SISTEMA DE ANTENAS DE TRANSMISIÓN MARCA EURITEL	175,880.36
1246 511A0113 0002	F-7077 / 01 RECEPTOR SATELITAL DE 1UR TIPO PROFESIONAL MARCA PBI DCH-3100P DVD	31,872.16
1246 511A0113 0003	F-7077 / 01 LBN NORSAT MOD. 3120 C-BAND PLL LNB 3.40-420 GHZ	3,860.48
1246 511A0114 0002	F-RECEPTOR SATELITAL MARCA PBI MOD. DCH-5100P 30S2 S/5318DC3500102	47,792.00
1246 511A0114 0006	F-A553 / 09 HIBRIDO DIGITAL TELEFÓNICO DE 1 LÍNEZ MARCA TELOS, MODELO HX1 SERIES: HX1L3528, HX1L3529, HX1L3530, HX1L3535, HX1L3548, HX1L3551, HX1L3659, HX1L3763 Y HX1L3857	139,791.60
1246 51581116 0002	F-004-1 DIC / 1 TRANSMISOR DIGITAL PARA TELEVISION DE 2.5 KW CON DOS UNIDADES PARA EXCITADOR MARCA GATES AIR MODELO MAXIVA UAXT-3R37 (TAPACHULA)	2,206,370.04
1246 51581116 0003	F-004-1 DIC / 1 ARREGLO DE ANTENAS DE TRANSMISION MARCA RYMSA MODELO AT15-250 (TAPACHULA)	97,554.74
1246 51581116 0004	F-004-1 DIC / 1 ANTENA PARABOLICA MARCA ANTENAS DE JALISCO MODELO AJ-3M (TAPACHULA)	24,244.81
1246 51581116 0005	F-004-1 DIC / 2 LNB MARCA NORSAT MODELO 5150 FPLL (TAPACHULA)	8,352.00
1246 51581116 0006	F-004-1 DIC / 2 RECEPTOR SATELITAL MARCA WELAV MODELO UMH160R (TAPACHULA)	60,218.95
1246 51581116 0007	F-004-1 DIC / 1 TRANSMISOR DIGITAL PARA TELEVISION DE 2.5 KW CON UNA UNIDAD PARA EXCITADOR MARCA GATES AIR MODELO MAXIVA UAXT-3R37 (SAN CRISTOBAL)	1,833,110.20
1246 51581116 0008	F-004-1 DIC / 1 ARREGLO DE ANTENAS DE TRANSMISION MARCA RYMSA MODELO AT15-801 (SAN CRISTOBAL)	97,554.73
1246 51581116 0009	F-004-1 DIC / 1 ANTENA PARABOLICA MARCA ANTENAS DE JALISCO MODELO AJ-3M (SAN CRISTOBAL)	24,244.81
1246 51581116 0010	F-004-1 DIC / 2 LNB MARCA NORSAT MODELO 5150 FPLL (SAN CRISTOBAL)	8,352.00
1246 51581116 0011	F-004-1 DIC / 2 RECEPTOR SATELITAL MARCA WELAV MODELO UMH160R (SAN CRISTOBAL)	60,218.97
1246 51581116 0012	F-006 DIC / 1 TRANSMISOR DIGITAL PARA TELEVISION DE 2.5 KW CON DOS UNIDADES PARA EXCITADOR MARCA GATES AIR MODELO MAXIVA UAXT-3R37 (TAPACHULA)	2,206,370.04
1246 51581116 0013	F-006 DIC / 1 ARREGLO DE ANTENAS DE TRANSMISION MARCA RYMSA MODELO AT15-250 (TAPACHULA)	97,554.74
1246 51581116 0014	F-006 DIC / 1 ANTENA PARABOLICA MARCA ANTENAS DE JALISCO MODELO AJ-3M (TAPACHULA)	24,244.81
1246 51581116 0015	F-006 DIC / 2 LNB MARCA NORSAT MODELO 5150 FPLL (TAPACHULA)	8,352.00

**SISTEMA CHIAPANECO DE RADIO, TELEVISIÓN Y  
 CINEMATOGRAFÍA**
**SISTEMA CONTABLE 2020**
**RELACIÓN DE BIENES MUEBLES QUE COMPONEN SU PATRIMONIO**

Página 26 de 32

**Cuenta Pública al 31 de diciembre de 2020**

Hora: 01:25:01p. m.

Fecha: 16/02/2021

Código	Descripción del Bien	Valor en Libros
1246 51581116 0016	F-006 DIC / 2 RECEPTOR SATELITAL MARCA WELLAV MODELO UMH160R (TAPACHULA)	60,218.97
1246 51581116 0017	F-006 DIC / 1 TRANSMISOR DIGITAL PARA TELEVISION DE 2.5 KW CON UNA UNIDAD PARA EXCITADOR MARCA GATES AIR MODELO MAXIVA UAXT-3R37 (SAN CRISTOBAL)	1,833,110.20
1246 51581116 0018	F-006 DIC / 1 ARREGLO DE ANTENAS DE TRANSMISION MARCA RYMSA MODELO AT15-801 (SAN CRISTOBAL)	97,554.73
1246 51581116 0019	F-006 DIC / 1 ANTENA PARABOLICA MARCA ANTENAS DE JALISCO MODELO AJ-3M (SAN CRISTOBAL)	24,244.81
1246 51581116 0020	F-006 DIC / 2 LNB MARCA NORSAT MODELO 5150 FPLL (SAN CRISTOBAL)	8,352.00
1246 51581116 0021	F-006 DIC / 2 RECEPTOR SATELITAL MARCA WELLAV MODELO UMH160R (SAN CRISTOBAL)	60,218.95
1246 51581119 0002	F-D9C8DD2C / 2 ENCODER DE SEÑALES DE TELEVISION SD/HD COMPACTO Y LIGERO CODIFICACION MPEG2 Y H.264 COMPATIBLE CON ATSC Y DVB CODIFICACION DOLBY AC-3 MARCA DTVI MODELO CHIMERA	1,575,349.60
1246 51581119 0003	F-D9C8DD2C / 1 UNIDAD DE RESPALDO DE ENERGIA DE 2200VA, TRIPPLITE, MODELO SMART3000RM2U	59,818.89
1246 51581119 0004	F-D9C8DD2C / 1 ANTENA DE 3.7 M BANDA C CON ALIMENTADOR DE 2 PUERTOS, OPTICA GREGORIANA, DH, MODELO DH3.7-CSMN	499,235.00
1246 51581119 0005	F-D9C8DD2C / 2 BUC BANDA C DE 80 W MARCA IRT CONFIGURACION REDUNDANTE 1:1, IRT MODELO PICO BUC	998,470.00
1246 51581119 0006	F-D9C8DD2C / 1 ANTENA PARABOLICA SOLIDA DE FOCO PRIMARIO EN 3.00 METROS DE DIAMETRO, RECUBIERTA EN FIBRA DE VIDRIO, ANTENAS DE JALISCO, MODELO AJ-3M	75,883.72
1246 51581119 0007	F-D9C8DD2C / 2 RECEPTOR SATELITAL: DECODIFICADOR SDTV: SUPORTS ASI AND TSIP INPUTS. RF INPUTS SUPPORT STANDARD OF SIGNAL RECEIVING DVB.S2. WELLAV MODELO UMH160R-IP-G	105,118.93
1246 51581119 0008	F-D9C8DD2C / 1 SERVIDOR PARA AUTOMATIZACION DE MASTER SOFTWARE Y HARDWARE DE 4TB, IGSON MODELO PLAY NOW PLUS	300,898.67
1246 51581119 0009	F-D9C8DD2C / 1 MONITOR SUPER WIDE TAMAÑO (PULGADAS) 25 COLOR GAMUT (CIE1976) SRGB 99%, LG MODELO 25UM58-P	5,990.82
1246 51581119 0010	F-D9C8DD2C / 1 MATRIZ DE CONMUTACION COMPACTA CON TECNOLOGIA SDI 6G.E 12X12, BLACK MAGIC, MODELO SMART VIDO HUB	59,908.17
1246 51581120 0002	F-A84 / 1 TRANSMISOR DE FM DE ESTADO SOLIDO, MARCA GATES, MODELO FAX3.5K, SERIE: KD10002578-001	933,110.90
1246 51581120 0003	F-A84 / 1 RECEPTOR SATELITAL DVB-S2, MARCA WELLAV, MODELO UMH160R, SERIE: BE2612962M0049	131,267.18
1246 51581120 0004	F-A84 / 1 PATCH PANEL DE 4 PUERTOS, MARCA RYMSA, MODELO SENAR GROUP, SERIE: 20-000007	152,567.43
1246 51581120 0005	F-A84 / 1 SISTEMA RADIANTE DE 6 ATENAS DE FM, MARCA RYMSA, MODELO SONOR GROUP, SERIES ANTENAS 17-000134, 20-000148, 20-000149, 20-000150, 20-000151, 20-000152; SERIE DISTRIBUIDOR 20-000002	411,434.91
1246 51581120 0006	F-A84 / 1 PROCESADOR DE 5 BANDAS PARA FM/HD, MARCA ORBAN, MODELO 5700J, SERIE: 5700I4722	275,083.83
1246 51581820 0002	F-9691C522E151 / 5 ANTENA SATELITAL PARA SEÑAL ATSC MPEG-2 HD, MARCA ORBIMET, MODELO SHC-9642	528,781.24
1246 51581820 0003	F-9691C522E151 / 10 RECEPTOR SATELITAL IRD MPEG2-MPEG4 PARA ATSC Y NTSC, MARCA WELLAV, MODELO UMh 169R IP, SERIE: 18112904360005, 18112904360088, 18112904360000, 18112904360196, 18112904360144, 18112904360184, 18112904360158, 18112904360071, 18112904360202, 18112904360133	1,249,267.92

**SISTEMA CHIAPANECO DE RADIO, TELEVISIÓN Y  
 CINEMATOGRAFÍA**
**SISTEMA CONTABLE 2020**
**RELACIÓN DE BIENES MUEBLES QUE COMPONEN SU PATRIMONIO**

Página 27 de 32

**Cuenta Pública al 31 de diciembre de 2020**

Hora: 01:25:01p. m.

Fecha: 16/02/2021

Código	Descripción del Bien	Valor en Libros
1246 51581820 0004	F-9691C522E151 / 4 ENCODER DIGITAL PARA ASIGNAR CANALES Y MODIFICACION DE TABLAS PARA TRANSMISION ATSC EN SALIDA, MARCA THOR, MODELO UMh 169R IP, SERIE: 4SDI-ATSC/LL/0520-10, 4SDI-ATSC/LL/0520-11, 4SDI-ATSC/LL/0520-12, 4SDI-ATSC/LL/0520-13,	3,113,593.63
1246 51581820 0007	F-9691C522E151 / 2 ENCODER DE SEÑALES DE TELEVISION SD/MODULADOR PARA MULTIPLEXAR SEÑALES UNICAST Y MULTICAST, MARCA VIDEON, MODELO STREAMER, SERIE: 4713-0061, 4713-0062	586,777.57
1246 51581820 0008	F-9691C522E151 / 1 MATRIZ DE CONMUTACION COMPACTA CON TECNOLOGIA SDI 6GE 12X12, MARCA BLACK MAGIC, MODELO BMD-VHUBSMTCS6G1212, SERIE: 5486734	76,072.89
1246 51593215 0002	F-78859 Y 95B / 06 UNIDAD MOVIL DE CONTROL REMOTO Y TRANSMISIÓN SATELITAL FLY PARA ENLACES OCASIONALES	1,800,200.52
1246 51593215 0003	F-78859 Y 95B / 07 TRANSMISOR DIGITAL PARA TELEVISIÓN DE 6KW MARCA GATES AIR MODELO ULXT 6AT	4,224,081.33
1246 51593215 0004	F-78859 Y 95B / 08 ANTENA PARABÓLICA AJ MODELO AJ3M, DIÁMETRO DE 3 MTS. GANANCIA DE 39.7 DB.	32,464.92
1246 51593215 0005	F-78859 Y 95B / 09 LNB MARCA NORSAT MODELO 351R, RANGO DE FRECUENCIA 3.4 A 4.2 GHZ	12,430.91
1246 51593215 0006	F-78859 Y 95B / 10 RECEPTOR SATELITAL PBI MODELO DCH5100P	156,314.64
1246 51593215 0007	F-78859 Y 95B / 11 ANTENAS MARCA RYMSA RF MODELO AT15 250, RANGO DE FRECUENCIA 470 A 862 MHZ	299,580.25
1246 611A0102 0001	01 PLANTA GENERADORA DE ELECTRICIDAD THUNDER	20,921.95
1246 611A0102 0002	01 CARGA FANTASMA PARA 3 KW ELECTROIMPULSE CPTN-3000	20,314.75
1246 611A0102 0003	01 CARGA FANTASMA PARA 25 KW DPT25KF ELECTROIMPULSE	48,864.65
1246 611A0102 2002	01 AISLADOR DE PORCELANA DE BASE DE ANTENA	40,250.00
1246 611A0102 2003	01 WALTIMETRO COAXLET DINAMICA OD.8100A	9,430.00
1246 611A0102 2004	01 AMPERIMETRO DE RF MCA. DELTA ELECTRONICS	32,765.80
1246 611A0102 2006	01 WATTMETRO BIDIRECCIONAL DE FM, BIRT 43	17,250.00
1246 611A0102 2007	01 WATTMETRO BIDIRECCIONAL PARA FM BIRT 4610-200A	34,500.00
1246 611A0102 2008	01 FRECUENTROMETRO PROFESIONAL FLUKE 110	28,487.80
1246 611A0102 2011	01 MULTIMETRO PROFESIONAL MODELO 187	6,641.25
1246 611A0103 0002	01 SWITCH MANUAL P/TRANSFERENCIA DE CARGA MCA. HARRIS	668,150.00
1246 611A0103 0003	01 GENERADOR MARCA HONDA TIPO EZ-5000	15,800.00
1246 611A0104 0001	02 GENERADOR EZ-5000/2004 MOTOR 4T MONOCILINDRICO	30,000.00
1246 611A0104 0002	03 PLANTA GENERADORA DE ENERGIA CON REG.DE 35 KW TULMEX 16-70	448,606.95
1246 611A0105 0005	F-3836 / 01 PLANTA GENERADORA DE ENERGIA MARCA COLEMAN (baja 01)	14,835.00
1246 611A0105 0006	F-3837 / 01 PLANTA GENERADORA DE ENERGIA MARCA COLEMAN	14,835.00
1246 611A0105 0007	F-1237 / 01 PROCESADOR DE AUDIO Y VIDEO AM BERINGER MOD DSP 1424P	14,835.00
1246 611A0105 0008	F-6663 / 01 PLANTA GENERADORA DE ENERGIA STAMFORD	248,141.24
1246 611A0105 0009	F-6663 / 01 DESIDRATADOR SEMIAUTOMATICO ANDREW MOD. MT300-81015	36,225.00
1246 611A0105 0014	F-3831 / 01 TRANSFORMADOR DE 10 KVA	68,338.75
1246 611A0106 0002	F-58304 / 01 KRAMER, PROCESADOR DE VIDEO MULTI ESTANDAR	50,025.00
1246 611A0106 0005	F-58301 / 01 TEKTRONIC, MONITOR FORMA DE ONDA	93,899.80
1246 611A0106 0007	F-58470 / 01 EQUIPO DE HERRAMIENTA Y REFACCIONES PARA MANTENIMIENTO	156,400.00
1246 611A0106 0008	F-4164 / 02 SUMINISTRO E INSTALACION DE PLANTA DE EMERGENCIA	412,160.00

**SISTEMA CHIAPANECO DE RADIO, TELEVISIÓN Y  
 CINEMATOGRAFÍA**
**SISTEMA CONTABLE 2020**
**RELACIÓN DE BIENES MUEBLES QUE COMPONEN SU PATRIMONIO**

Página 28 de 32

**Cuenta Pública al 31 de diciembre de 2020**

Hora: 01:25:01p. m.

Fecha: 16/02/2021

Código	Descripción del Bien	Valor en Libros
1246 611A0106 0011	F-7932 / 02 GENERADOR DE LUZ 5000 WATTS	22,540.00
1246 611A0106 0012	F-7932 / 01 DESHIDRATADOR MT500A- 81015 N/S	30,475.00
1246 611A0106 0013	F-7933 / 02 AMPERIMETRO W409C549A13 CON BASE JP-MP1	9,653.47
1246 611A0106 0016	F-24435 / 01 PETITE KIT 3	37,952.61
1246 611A0107 0001	F-159 / 01 PLANTA DE EMERGENCIA DE 350 KW, TRIFASICA 220 VOLTS	599,380.00
1246 611A0107 0002	F-4307 / 01 REGULADOR DE VOLTAJE TRIFASICO DE 15 KW	28,456.75
1246 611A0107 0003	F-4308 / 01 REGULADOR DE VOLTAJE TRIFASICO DE 60 KW	72,841.00
1246 611A0107 0005	F-26413 / 01 PLANTA DE ENERGIA ELECTRICA A GASOLINA	90,615.35
1246 611A0107 0007	F- / 01 DEHIDRATADOR DE LINEA MARCA ANDREW, MODELO MT500A-81015	45,540.00
1246 611A0107 0008	F- / 02 MOTOR DE ENFRIAMIENTO PARA EQUIPO TRANSMISOR HERRIS HT20-FM	8,625.00
1246 611A0107 0009	F- / 06 REFLECTOR SOURCEFOUR ELIPSOIDAL DE FOCO FIJO DE 19 GRADOS	31,119.00
1246 611A0107 0011	F- / 12 REFLECTOR SOURCEFOUR ELIPSOIDAL DE FOCO FIJO DE 26 GRADOS	62,238.00
1246 611A0107 0013	F- / 02 TRIPIE DE DOBLE CAÑA CAPACIDAD DE CARGA 26 KGS.	9,588.70
1246 611A0107 0014	F- / 02 TRIPIE DE TRIPLE CAÑA CAPACIDAD DE CARGA 25 KGS.	10,398.30
1246 611A0107 0015	F- / 01 BANCO DE DIMMERS TOTALMENTE CABLEADO	210,837.55
1246 611A0107 0016	F- / 01 REFLECTOR SEGUIDOR DE 1000 WATTS CON TRIPIE Y LAMPARA	25,401.20
1246 611A0107 0017	F- / 01 CONSOLA DE ILUMINACION DE 96 CANALES	93,926.25
1246 611A0107 0018	F- / 01 EXPOSIMETRO DIGITAL PARA ILUMINACION MARCA SEKONIC	7,426.70
1246 611A0107 0019	F- / 04 REFLECTOR DE LUZ FRIA NO DIMMEABLE DE 2 LAMPARAS	29,702.20
1246 611A0107 0020	F- / 06 REFLECTOR DE LUZ FRIA NO DIMMEABLE DE 4 LAMPARAS	63,148.80
1246 611A0107 0021	F- / 02 REFLECTOR DE LUZ FRIA NO DIMMEABLE DE 6 LAMPARAS	27,172.20
1246 611A0107 0022	F- / 01 REFLECTOR DE LUZ FRIA DIMMEABLE DE 4 LAMPARAS	19,139.45
1246 611A0107 0023	F- / 01 INTENSIFICADOR PARA REFLECTOR 450 DMX MARCA FLUOTEC	2,820.95
1246 611A0107 0024	F- / 02 REFLECTOR DE LUZ FRIA DIMMEABLE DE 6 LAMPARAS	46,982.10
1246 611A0107 0025	F- / 02 INTENSIFICADOR PARA REFLECTOR 650 DMX MARCA FLUOTEC	6,249.10
1246 611A0107 0028	F- / 02 INTENSIFICADOR PARA ELIGHT 6 MARCA FLUOTEC	6,122.60
1246 611A0107 0029	F- / 01 CAMARA DE HUMO 1500 W CONTROL DMX 300 M3	15,919.00
1246 611A0107 2001	F-0018 / 01 SUMINISTRO Y MONTAJE DE 3 APARTARAYOS	5,405.00
1246 611A0108 0001	F-38657 / 01 GRABADORA EDITORA FORMATO U-MATIC 3/4 SP PMARCA SONY MODELO VO-9850, SERIE 73590	37,950.00
1246 611A0108 0003	F-10277 / 01 MONITOR DE MODULACION DE AUDIO MOD. TVM-101	76,233.33
1246 611A0109 0001	F-32214 / 01 MULTI-STANDAR, MULTI-FORD VIDEO PROCESSOR, TBC, FORMAT N/S 13050603617	74,661.45
1246 611A0109 0002	F-32214 / 01 PANEL DE PARCHEO PARA VIDEO COMPUESTO O DIGITAL	20,189.40
1246 611A0109 0003	F-10813 / 01 PLANTA DE ENERGIA ELECTRICA DE 30 KW. 220V. A DIESEL (RADIO TRINITARIA)	278,228.70
1246 611A0109 0004	F-10813 / 01 PLANTA DE ENERGIA ELECTRICA DE 30 KW. 220V. A DIESEL (RADIO PICHUCALCO)	278,228.70
1246 611A0109 0005	F-10813 / 01 PLANTA DE ENERGIA ELECTRICA DE 30 KW. 220V. A DIESEL (RADIO SANTO DOMINGO)	278,228.70
1246 611A0109 0006	F-10814 / 01 PLANTA DE ENERGIA ELECTRICA DE 30KW. 220V. A DIESEL (RADIO PALENQUE)	278,228.70
1246 611A0109 0007	F-10831 / 01 PLANTA DE ENERGÍA ELECTRICA DE 50 KW. 220V. A DIESEL	433,739.59



**SISTEMA CHIAPANECO DE RADIO, TELEVISIÓN Y  
 CINEMATOGRAFÍA**
**SISTEMA CONTABLE 2020**
**RELACIÓN DE BIENES MUEBLES QUE COMPONEN SU PATRIMONIO**

Página 29 de 32

**Cuenta Pública al 31 de diciembre de 2020**

Hora: 01:25:01p. m.

Fecha: 16/02/2021

Código	Descripción del Bien	Valor en Libros
1246 611A0110 0002	F-34808 / 01 RACK DE DIMMERS DE 12X24KWS N/S 10621N0502	43,581.56
1246 611A0110 0004	F-2690 / 10 CÁMARAS PORTÁTILES HD MODEL VR-Z7U SONY	799,820.00
1246 611A0110 0005	F-2690 / 10 LAMPARAS PARA CÁMARA PORTÁTIL MOD. LPMOCRO MARCA LITEPANELS	72,500.00
1246 611A0110 0006	F-2690 / 10 TRIPIES PARA CÁMARA CON SOPORTE DE 5 KGR. MOD. PRO5HDV MARCA VINTEN (baja 01)	124,236.00
1246 611A0110 0008	F-2690 / 10 MICRÓFONOS INALAMBRICOS PARA CÁMARAS MOD. UWPV1/3D/32 SONY	121,800.00
1246 611A0110 0009	F-2690 / 02 PARCHERAS DE VIDEO DIGITAL MOD. PPE2232-MVJ MARCA ADC	25,056.00
1246 611A0110 0011	F-2690 / 02 DISTRIBUIDOR DE VIDEO COMPUESTO 1X10 MOD. VM-1010 KRAMER	37,062.00
1246 611A0110 0013	F-2690 / 01 RASTERIZADOR MULTIFORMATO SD-HD MOD. WVR5000 TEKTRONIX	148,248.00
1246 611A0111 0003	F-796 / 01 TRIPIE CENTURY	3,486.51
1246 611A0111 0008	F-436 / 04 LAMPARA DE ALTA INTENSIDAD ENFOQUE RAPIDO MOD RN1019	16,740.53
1246 611A0111 0009	F-436 / 02 MULTIMETRO DE GANCHO MODELO 367A MARCA BK PRECISION	9,210.52
1246 611A0111 0010	F-436 / 02 MULTIMETRO DIGITAL MODELO 177 MARCA FLUKE	11,408.11
1246 611A0111 0011	F-436 / 02 CAUTIN DIGITAL C/SELECCIÓN DE TEMPERATURA MODELO WES51 MARCA WELLER	5,655.58
1246 611A0112 0001	F-1812 / 01 CAJA DE HERRAMIENTAS MARCA JENSEN, MODELO JTK17LST, CON GABINETE REFORZADO Y HERRAMIENTAS	19,464.06
1246 611A0113 0003	F-128016 / 01 TRUPER SIERRA DE INGLETE 10p 2.5 HP	3,880.00
1246 611A0113 0004	F-128016 / 01 COMPRESOR EVANS MONO C.A. 0.5 HP 40 LTS.	3,775.00
1246 611A0113 0006	F-C140045 / 01 TRUPER DESTROZADORA GASOLINA 30CC CORTE	2,856.64
1246 611A0114 0002	F-149 / 01 PLANTA ELÉCTRICA CON CASETA ACUSTICA DIESEL DE 20 KW TIPO S20P, TRIFÁSICA. CERRO EL MOZOTAL, SILTEPEC	443,135.07
1246 611A0114 0003	F-4183 Y 4208 /02 UNIDAD PRINCIPAL Y UNIDAD DE CONTROL REMOTO DE SWITCHER DE VIDEO DE MULTIFORMATO DE DOS BANCOS CON 16 ENTRADAS MOD LC90LE657-U MARCA FOR-A S/14600139 Y 14590167 / SHARP S/B309812745	1,091,766.48
1246 611A0114 0004	F-148 / 01 PLANTA PORTÁTIL DE ENERGÍA ELÉCTRICA DE 1000 WATTS DE 12.5KVA MODELO XG10000E PARA LA ESTACIÓN DE RADIO MOTOZINTLA	47,790.46
1246 611A0114 0005	F-1573 / 01 HXR-NX70 - SONY, CAMCORDER PROFESIONAL HD	30,160.00
1246 611A0114 0006	F-1573 / 01 LIBEC, TRIPIE TH-650HD	4,384.80
1246 611A0114 0008	F-CFDI754 / 01 ESTABILIZADOR PROFESIONAL PARA CÁMARA STEADY CAM, INCLUYE MONITOR PORTÁTIL DE 7", CARGADOR CON BATERIA, BATERIA ADICIONAL Y ESTUCHE PARA EQUIPO	35,870.68
1246 611A0114 0011	F-373 / 05 SUMINISTRO DE QUITA HUM DE VIDEO MODELO HUM-1 MCA. ADC	27,909.60
1246 611A0114 0012	F-373 / 05 SUMINISTRO DE QUITA HUM DE AUDIO MODELO XHNA MCA. WAVES	67,981.80
1246 611A0114 0013	F-373 / 01 COVERTIDOR DE AUDIO Y VIDEO ANÁLOGO/DIGITAL BIDIRECCIONAL CON FUENTE DE ALIMENTACIÓN, MCA GRASS WALLEY	7,894.96
1246 611A0114 0014	F-373 / 01 GRABADORA PORTABLE DE AUDIO Y VIDEO PROFESIONAL CON ACCESORIOS Y FORMATO DE GRABACIÓN, MCA AJA	139,804.36
1246 611A0114 0015	F-373 / 01 ROTOMARTILLO DE 800W, PROFESIONAL, VELOCIDAD MULTIPLE REVERSIBLE MOD BHE 2243, MCA. METABO	6,395.08
1246 611A0114 0016	F-373 / 01 TALADRO DE PERCUSIÓN DE BATERÍA RECARGABLE DE 18 VELOCIDAD MULTIPLE, MOD BS18LTLI-ION MCA. METABO	16,398.92
1246 611A0114 0017	F-373 / 01 PLANTA PARA SOLDAR MODELO 225 AMP MCA. METABO	3,897.60

**SISTEMA CHIAPANECO DE RADIO, TELEVISIÓN Y  
 CINEMATOGRAFÍA**
**SISTEMA CONTABLE 2020**
**RELACIÓN DE BIENES MUEBLES QUE COMPONEN SU PATRIMONIO**

Página 30 de 32

**Cuenta Pública al 31 de diciembre de 2020**

Hora: 01:25:01p. m.

Fecha: 16/02/2021

Código	Descripción del Bien	Valor en Libros
1246 611A0114 0018	F-373 / 02 ROTOMARTILLO INDUSTRIAL DE 1/2 DE 1050W VELOCIDAD VARIABLE REVERSIBLE MODELO KHE 3251 MARCA METABO	27,608.00
1246 611A0114 0019	F-8 / 01 TRANSFORMADOR DE 45 KW MARCA DALTOR	182,926.80
1246 611A0114 0020	F-8 / 01 REGULADOR INDUSTRIAL DE VOLTAJE DE 35 KW PARA EQUIPO EKECTRICO Y ELECTRONICO MARCA DALTOR	208,800.00
1246 611A0114 0021	F-FI3017 / 01 DESHUMIFICADOR 101.2 PINTAS (48 LTS POR DÍA) 115V. MOD GD555, MARCA FANTECH	12,685.33
1246 61581116 0002	F-004-1 DIC / 1 FILTRO DE MASCARA REFLECTANTE MARCA GATES AIR MODELO FLUA-05500-6AT (TAPACHULA)	157,054.41
1246 61581116 0003	F-004-1 DIC / 1 CARGA FANTASMA DE 5KW MARCA GATES AIR MODELO BRD8922 ENFRIADO POR ACEITE (TAPACHULA)	55,618.92
1246 61581116 0004	F-004-1 DIC / 1 PANEL DE MEDICION DE POTENCIA DE 4 CANALES MARCA BIRD MODELO 3140A4 (TAPACHULA)	24,923.97
1246 61581116 0005	F-004-1 DIC / 1 ACOPLADOR DIRECCIONAL DE 470-806 MHZ MARCA BIRD MODELO TPM3-UM-A (TAPACHULA)	98,892.92
1246 61581116 0006	F-004-1 DIC / 1 CODIFICADOR DE VIDEO Y AUDIO PROFESIONAL HDTV MARCA ALTUM II MODELO AHE2012I8A + AHE-OPCDOLY + AHD-OPC-H-FAR (TAPACHULA)	136,998.15
1246 61581116 0007	F-004-1 DIC / 1 FILTRO DE MASCARA REFLECTANTE MARCA GATES AIR MODELO FLUA-05500-6AT (SAN CRISTOBAL)	157,054.41
1246 61581116 0008	F-004-1 DIC / 1 CARGA FANTASMA DE 5KW MARCA GATES AIR MODELO BRD8922 ENFIRADO POR ACEITE (SAN CRISTOBAL)	55,618.91
1246 61581116 0009	F-004-1 DIC / 1 PANEL DE MEDICION DE POTENCIA DE 4 CANALES MARCA BIRD MODELO 3140A4 (SAN CRISTOBAL)	24,923.97
1246 61581116 0010	F-004-1 DIC / 1 ACOPLADOR DIRECCIONAL DE 470-806 MHZ MARCA BIRD MODELO TPM3-UM-A (SAN CRISTOBAL)	98,892.92
1246 61581116 0011	F-004-1 DIC / 1 CODIFICADOR DE VIDEO Y AUDIO PROFESIONAL HDTV MARCA ALTUM II MODELO AHE2012I8A + AHE-OPCDOLY + AHD-OPC-H-FAR (SAN CRISTOBAL)	136,998.15
1246 61581116 0012	F-004-1 DIC / 1 ANALIZADOR DE ESPECTRO Y MEDIDOR DE CAMPO HIBRIDO MARCA PROMAX MODELO HDRANGER2 (SAN CRISTOBAL)	147,001.15
1246 61581116 0013	F-006 DIC / 1 FILTRO DE MASCARA REFLECTANTE MARCA GATES AIR MODELO FLUA-05500-6AT (TAPACHULA)	157,054.40
1246 61581116 0014	F-006 DIC / 1 CARGA FANTASMA DE 5KW MARCA GATES AIR MODELO BRD8922 ENFRIADO POR ACEITE (TAPACHULA)	55,618.90
1246 61581116 0015	F-006 DIC / 1 PANEL DE MEDICION DE POTENCIA DE 4 CANALES MARCA BIRD MODELO 3140A4 (TAPACHULA)	24,923.97
1246 61581116 0016	F-006 DIC / 1 ACOPLADOR DIRECCIONAL DE 470-806 MHZ MARCA BIRD MODELO TPM3-UM-A (TAPACHULA)	98,892.91
1246 61581116 0017	F-006 DIC / 1 CODIFICADOR DE VIDEO Y AUDIO PROFESIONAL HDTV MARCA ALTUM II MODELO AHE2012I8A + AHE-OPCDOLY + AHD-OPC-H-FAR (TAPACHULA)	136,998.14
1246 61581116 0018	F-006 DIC / 1 FILTRO DE MASCARA REFLECTANTE MARCA GATES AIR MODELO FLUA-05500-6AT (SAN CRISTOBAL)	157,054.41
1246 61581116 0019	F-006 DIC / 1 CARGA FANTASMA DE 5KW MARCA GATES AIR MODELO BRD8922 ENFIRADO POR ACEITE (SAN CRISTOBAL)	55,618.91
1246 61581116 0020	F-006 DIC / 1 PANEL DE MEDICION DE POTENCIA DE 4 CANALES MARCA BIRD MODELO 3140A4 (SAN CRISTOBAL)	24,923.97
1246 61581116 0021	F-006 DIC / 1 ACOPLADOR DIRECCIONAL DE 470-806 MHZ MARCA BIRD MODELO TPM3-UM-A (SAN CRISTOBAL)	98,892.92
1246 61581116 0022	F-006 DIC / 1 CODIFICADOR DE VIDEO Y AUDIO PROFESIONAL HDTV MARCA ALTUM II MODELO AHE2012I8A + AHE-OPCDOLY + AHD-OPC-H-FAR (SAN CRISTOBAL)	136,998.15
1246 61581116 0023	F-006 DIC / 1 ANALIZADOR DE ESPECTRO Y MEDIDOR DE CAMPO HIBRIDO MARCA PROMAX MODELO HDRANGER2 (SAN CRISTOBAL)	147,001.15

**SISTEMA CHIAPANECO DE RADIO, TELEVISIÓN Y  
 CINEMATOGRAFÍA**
**SISTEMA CONTABLE 2020**
**RELACIÓN DE BIENES MUEBLES QUE COMPONEN SU PATRIMONIO**

Página 31 de 32

**Cuenta Pública al 31 de diciembre de 2020**

Hora: 01:25:01p. m.

Fecha: 16/02/2021

Código	Descripción del Bien	Valor en Libros
1246 61581116 0026	F-004-1 DIC / 1 SOPORTE METALICO DE CONMUTACION ENTRE LINEA RIGIDA Y CARGA FANTASMA MARCA GATES AIR MODELO STDPATCHPNL1-583 (SAN CRISTOBAL)	160,684.34
1246 61581116 0028	F-006 DIC / 1 SOPORTE METALICO DE CONMUTACION ENTRE LINEA RIGIDA Y CARGA FANTASMA MARCA GATES AIR MODELO SRDPATCHPNL1-583 (TAPACHULA)	160,684.34
1246 61581120 0002	F-A84 / 1 WATTMETRO DIRECCIONAL, MARCA BIRD, MODELO TPM1FH, SERIE: 203101105	157,116.35
1246 61581120 0003	F-A84 / 1 REGULADOR DE VOLTAJE DE 30 KVA, 3 FASES, 110 V, MARCA VOGAR, MODELO LAN-330, SERIE: 2444	116,586.76
1246 61581120 0004	F-A84 / 1 ENLACE ESTUDIO-PLANTA DE SEÑAL COMPUESTA O MPX, INCLUYE: ANTENA YOGUI MARCA SAMCO; TRANSMISOR MARCA MARTI, MODELO STL20C230001, SERIE: 601922-1; RECEPTOR MARCA MARTI, MODELO SR20C-240-250, SERIE: 601922-2	305,479.27
1246 61581120 0005	F-A84 / 1 MONITOR DE MODULACION PARA FM, MARCA WORLDCAST, MODELO TF01070, SERIE RDS01209	132,544.07
1246 61581120 0006	F-A84 / CARGA FANTASMA DE 5KW, MARCA ALTRONIC, MODELO 6405E1, SERIE 600	110,768.66
1246 61581120 0007	F-A84 / 1 SISTEMA DE TIERRA A TRAVES DE ELECTRODOS TIPO DELTA, MARCA TOTAL GROUND, SERIE S/N	97,173.07
1246 61581120 0008	F-A84 / UNIDAD DE RESPALDO DE ENERGIA DE 3000 VA, MARCA APC, MODELO SMT3000RM2UC, SERIE AS2018160113	55,489.84
1246 61581515 0002	F-TC15-1329 / 01 EQUIPO DE VIDEO Y ACCESORIOS DE ANTENA -BRÚJULA DE FLUJO RCI FLUXGATE COMPASS P/N: FP-RC3KFGXX	45,820.00
1246 61581515 0003	F-162 / 01 MODULO AMPLIFICADOR DE POTENCIA PARA TRANSMISOR Z 16, NÚMERO DE PARTE 992-9992-041G, MARCA GATE ANTES (HARRIS)	67,800.00
1246 61581719 0002	FACTURA F-56 / 01 TRANSFORMADOR DE ENERGIA DE 45 KVA, TRIFASICO MARCA C.E. 13200 220-127V NJ TIPO POSTE SERIE 4003-74913	46,498.00
1246 61581819 0002	FACTURA A2601 / 01 NOBREAK TRIPP-LITE OMNI900LCD CON LUZ SERIE 2833DVHOM8794011569	3,353.25
1246 61581820 0002	F-9691C522E151 / 6 UPS DE 3 KVA, 120 V DE ENTRADA Y SALIDA 127V, EN MONTURA DE RACK 2UR, MARCA TRIPPLITE, MODELO SU3000RTXL2UR, SERIE: 2903AVTPS87C800087, 2903AVTPS87C800148, 2903AVTPS87C800146, 2903AVTPS87C8002700, 2903AVTPS87C800143, 2903AVTPS87C800141	466,582.57
1246 61593215 0002	F-78859 Y 95B / 12 MULTIPLEXOR DE TS, SAPEC MODELO MTS 1000D 4	300,440.00
1246 61593215 0003	F-78859 Y 95B / 13 CODIFICADOR DE VIDEO Y AUDIO PROFESIONAL HDTV ALTUM AVE1010I4A	472,746.40
1246 61593215 0004	F-78859 Y 95B / 14 DEMODULADOR AGIL ATSC DE MONTAJE EN RACK MARCA HOSEO TELECOM MODELO DDM 1903ML	59,097.36
1246 61593215 0005	F-78859 Y 95B / 15 REGENERADOR DE LÍNEA PARA RACK EBS MODELO RL 2K	110,432.00
1246 61593215 0006	F-78859 Y 95B / 16 PLANTA DE EMERGENCIA GP MODELO CNY 15 VOLTAGE DE GENERACIÓN 220 127 V, TANQUE DE DIESEL CON CAPACIDAD DE 100 LTSBS MODELO RL 2K	810,124.28
1246 64000112 0001	F-CFDI 182 / Potenciómetro de Azimuth 1200	7,315.53
1246 711A0102 0001	01 ROUTER MAKITA 1-1/2 HP 3601 B	3,128.30
1246 711A0102 0003	02 CAJA DE HERRAMIENTA JENSEN MOD. ESPECIAL	68,415.80
1246 711A0104 0001	01 LIJADORA MAKITA ORBITAL 115X280MM 9046+	3,974.95
1246 711A0104 0003	01 SIERRA CALADORA MAKITA 4340FCT	3,158.07
1246 711A0104 0004	01 SIERRA CEJA DE DISCO MOTOR 2HP SD-1012	10,454.93
1246 711A0106 0001	KIT DE HERRAMIENTAS	40,825.00
1246 711A0108 0003	F-81D00121371 / 01 SIERRA CIRCULAR DE MESA	3,208.50

**SISTEMA CHIAPANECO DE RADIO, TELEVISIÓN Y  
 CINEMATOGRAFÍA**
**SISTEMA CONTABLE 2020**
**RELACIÓN DE BIENES MUEBLES QUE COMPONEN SU PATRIMONIO**

Página 32 de 32

**Cuenta Pública al 31 de diciembre de 2020**

Hora: 01:25:01p. m.

Fecha: 16/02/2021

Código	Descripción del Bien	Valor en Libros
1246 711A0108 0007	F-81D00121371 / 01 SIERRA CIRCULAR 7-1/4" 15 AM	3,159.00
1246 711A0111 0001	F-2183 / 01 BOMBA DE AGUA PARA EL ÁREA DE MÁQUINAS	14,375.00
1246 711A0111 0002	F-0958 / 01 JUEGO DE HERRAMIENTAS PARA ELECTRÓNICA MARCA JENSEN, JTK-32S	11,832.00
1246 711A0111 0003	F-0958 / 01 JUEGO DE HERRAMIENTAS PARA TELECOMUNICACIONES MARCA JENSEN, MODEL JTK-2100WMLAN	15,312.00
1246 711A0114 0003	F-ZEF022026 / 01 BOMBA DE HACER VACIO 1/2 HP 7.5 CFM 9006 7 MASTERCOOL	7,455.32
1246 711A0114 0004	F-B787 / 01 GRUA PARA COLOCAR CÁMARA DE HASTA 5KG, MÁXIMA LONGITUD DE 5.5M, CON PEDESTAL DE TRES PATAS, CABEZA MOTORIZADA	38,326.03
1246 711A0114 0005	F-9762 / 01 BOMBA EVANS MON 2 HP 2x1 1/2 4IME200	4,436.00
1246 711A0115 0002	F-3871 01/ ROTOMARTILLO 1/2 800W /115288	4,639.64
1246 711A0115 0003	F-3973 01/ ROTOMARTILLO 1/2 800W MARCA BOSCH/ 060119B4A02	4,639.64
1246 911A0103 0001	01 PARARRAYOS CON PUNTA IONIZADA PREVENTRON TS-2.25	43,118.39
1246 911A0105 0001	F-1949 / 01 PARARRAYOS TIPO DIPOLO PARA TORRES DE 100 MTS.	40,480.00
1246 911A0105 0002	F-6728 / 01 SISTEMA DE TIERRA PARA PARARRAYOS	83,396.85
1246 91581116 0002	F-004-1 DIC / 1 RACK DE 24 UR MARCA MGMI MODELO GMI 204 (TAPACHULA)	10,538.32
1246 91581116 0003	F-004-1 DIC / 1 RACK DE 24 UR MARCA MGMI MODELO GMI 204 (SAN CRISTOBAL)	10,538.30
1246 91581116 0004	F-006 DIC / 1 RACK DE 24 UR MARCA MGMI MODELO GMI 204 (TAPACHULA)	10,538.28
1246 91581116 0005	F-006 DIC / 1 RACK DE 24 UR MARCA MGMI MODELO GMI 204 (SAN CRISTOBAL)	10,538.30
1246 91593215 0002	F-78859 Y 95B / 17 RACK DE 15 UNIDADES JM MODELO RK15, ABIERTO CON MONTAJE EN PARED	0.01
1246 94000109 6001	F-0229 / 01 e-Z32 BOARD, 32 ANOLOG INTERFASES, SERIE BAN00610269656	16,493.96
1246 94000109 8001	F-1858 / 01 CASETA DE FIBRA DE VIDRIO TIPO PANORAMICA	16,100.00
1247	Colecciones, Obras de Arte y Objetos Valiosos	26,852.50
1247 111A0105 0001	F-0372 A / 01 OBRA DE ARTE QUE CONMEMORA LA INAGURACIÓN DEL EDIFICIO DEL SCHRtyC	26,852.50

**SISTEMA CHIAPANECO DE RADIO, TELEVISIÓN Y  
 CINEMATOGRAFÍA**
**SISTEMA CONTABLE 2020**
**RELACIÓN DE BIENES INMUEBLES QUE COMPONEN SU PATRIMONIO**

Página 1 de 1

**Cuenta Pública al 31 de diciembre de 2020**

Hora: 01:25:11p. m.

Fecha: 16/02/2021

Código	Descripción del Bien	Valor en Libros
1231	Terrenos	60,056.00
1231 111A0106 0001	Predio Sub-urbano, Ranchería Huitepec, San Cristóbal de las Casas, Chiapas.	11,000.00
1231 111A0106 0002	Predio Rústico, "Altos del Porvenir" Carretera Ejido Veinte de Noviembre, Tapachula de Cordova y Ordoñez, Chiapas	25,000.00
1231 14000107 0001	Predio rustico ubicado en Pichucalco, Chiapas	24,056.00
1233	Edificios no Habitacionales	35,071,788.88
1233 111A0103 0002	ESTACION REPETIDORA TV, FRONTERA COMALAPA; CHIAPAS	421,607.04
1233 111A0103 0003	ESTACION REPETIDORA TV, LA GRANDEZA; CHIAPAS	243,318.59
1233 111A0103 0006	ESTACION REPETIDORA DE RADIO, LA TRINITARIA; CHIAPAS	182,882.34
1233 111A0103 0007	ESTACION REPETIDORA TV, LACANJA CHANSAYAB	371,680.73
1233 111A0103 0008	ESTACION REPETIDORA TV, PICHUCALCO; CHIAPAS	655,359.15
1233 111A0105 0003	CASETA PARA REPETIDORA CANAL 10/BAJUCUC	174,355.67
1233 111A0105 0004	CASETA PARA REPETIDORA CANAL 10/OXCHUC	188,770.36
1233 111A0105 0007	EDIFICIO DEL SISTEMA CHIAPANECO DE RADIO Y TELEVISION	32,833,815.00

**SISTEMA CHIAPANECO DE RADIO, TELEVISIÓN Y  
 CINEMATOGRAFÍA**
**SISTEMA CONTABLE 2020**
**RELACIÓN DE ACTIVOS INTANGIBLES QUE COMPONEN SU PATRIMONIO**

Página 1 de 1

**Cuenta Pública al 31 de diciembre de 2020**

Hora: 01:25:21p. m.

Fecha: 16/02/2021

Código	Descripción del Bien	Valor en Libros
1251	Software	491,847.21
1251 111A0101 0001	01 Programa de Nómina 2000 versión 5.8 mono formato 3.5	3,672.81
1251 111A0101 0002	01 Sistema de manejo de almacén (desarrollo)	5,750.00
1251 111A0105 0001	F-0139 / 01 SISTEMA DE CONTROL PRESUPUESTAL (SICOPRE)	17,250.00
1251 111A0105 0002	F-0060 / 01 DESARROLLO DE SISTEMA DE NOMINA	8,050.00
1251 111A0108 0001	F-7876 / 12 SOFTWARE MARCA APPLE MODELO FINAL CUT STUDIO 2	200,928.00
1251 111A0108 0002	F-1182 / 04 SOFTWARE ADOBE AUDITION 3.0 WIN	11,500.00
1251 111A0110 0001	F-12351 / 01 Software final CUT STUDIO RETAIL APPLE (Financ y Empréstitos)	14,494.20
1251 111A0110 0002	F-1581 / 02 Software final CUT (Financ y Empréstitos)	29,000.00
1251 111A0112 0002	F-A1352 / 11 SOFTWARE AUDITION CS 5.5 PARA WINDOWS ESPAÑOL DVD	84,216.00
1251 111A0112 0003	F-59961 / 02 SOFTWARE: MICROSOFT WINDOWS SERVER 2008 R2	20,889.28
1251 111A0112 0004	F-59961 / 01 SOFTWARE: MICROSOFT SQL SERVER 2008 R2	10,732.32
1251 111A0114 0003	F-8101 / 01 SOFTWARE DE CREDENCIALIZACIÓN ID.NET PROFESIONAL SERIE IE010505IA	4,062.32
1251 111A0114 0006	F-139 / 02 MS OFFICE 2013 STAMNDARD	9,280.00
1251 111A0116 0002	F-202 / 01 SUMINISTRO, INSTALACIÓN, CONFIGURACIÓN Y PUESTA A PUNTO DE SOFTWARE DE TIMBRADO DE NOMINA	37,120.00
1251 14000112 0001	F-2442 / 01 CS 5.5 ADOBE DESING PREMIUM PLATAFORMA MAC VERSIÓN EN ESPAÑOL	34,902.28
1254	Licencias	52,993.02
1254 111A0115 0002	F-93 / 01 ASI0503 SERVICIO LICENCIAMIENTO WATCHGUARD XTM 530 1-YR SEC SUITE	52,993.02