

**SISTEMA CONTABLE 2020**  
**ESTADO DE SITUACIÓN FINANCIERA**  
**AL 31 DE DICIEMBRE DEL 2020**

 Página 1 de 1  
 Fecha: 11/02/2021

ACTIVO	2020	2019	PASIVO	2020	2019
<b>ACTIVO</b>			<b>PASIVO</b>		
<b>Activo Circulante</b>			<b>Pasivo Circulante</b>		
Efectivo y Equivalentes	534,671.09	1,203,689.55	Cuentas por Pagar a Corto Plazo	175,627.27	925,456.29
Derechos a Recibir Efectivo o Equivalentes	98,925.55	69,214.40	Documentos por Pagar a Corto Plazo		
Derechos a Recibir Bienes o Servicios			Porción a Corto Plazo de la Deuda Pública a Largo Plazo		
Inventarios			Títulos y Valores a Corto Plazo		
Almacenes	493,180.83	396,845.28	Pasivos Diferidos a Corto Plazo		
Estimación por Pérdida o Deterioro de Activos Circulantes			Fondos y Bienes de Terceros en Garantía y/o Administración a Corto Plazo		
Otros Activos Circulantes			Provisiones a Corto Plazo		
			Otros Pasivos a Corto Plazo		
<b>Total de Activos Circulantes</b>	<b>1,126,777.47</b>	<b>1,669,749.23</b>	<b>Total de Pasivos Circulantes</b>	<b>175,627.27</b>	<b>925,456.29</b>
<b>Activo No Circulante</b>			<b>Pasivo No Circulante</b>		
Inversiones Financieras a Largo Plazo			Cuentas por Pagar a Largo Plazo		
Derechos a Recibir Efectivo o Equivalentes a Largo Plazo			Documentos por Pagar a Largo Plazo		
Bienes Inmuebles, Infraestructura y Construcciones en Proceso			Deuda Pública a Largo Plazo		
Bienes Muebles	5,354,444.85	4,402,916.33	Pasivos Diferidos a Largo Plazo		
Activos Intangibles		1,957,133.53	Fondos y Bienes de Terceros en Garantía y/o Administración a Largo Plazo		
Depreciación, Deterioro y Amortización Acumulada de Bienes	(3,032,204.17)	(3,032,204.17)	Provisiones a Largo Plazo		
Activos Diferidos			<b>Total de Pasivos No Circulantes</b>		
			<b>Total de Pasivo</b>	<b>175,627.27</b>	<b>925,456.29</b>
Estimación por Pérdida o Deterioro de Activos no Circulantes			<b>HACIENDA PÚBLICA / PATRIMONIO</b>		
Otros Activos no Circulantes			<b>Hacienda Pública/Patrimonio Contribuido</b>		
			Aportaciones		
			Donaciones de Capital		
			Actualización de la Hacienda Pública/Patrimonio		
			<b>Hacienda Pública/Patrimonio Generado</b>	<b>3,273,390.88</b>	<b>4,072,138.63</b>
			Resultados del Ejercicio (Ahorro/Desahorro)	1,672,951.43	(978,855.50)
			Resultados de Ejercicios Anteriores	1,600,439.45	5,050,994.13
			Revalúos		
			Reservas		
			Rectificaciones de Resultados de Ejercicios Anteriores		
			Exceso o Insuficiencia en la Actualización de la Hacienda Pública/Patrimonio		
			Resultado por Posición Monetaria		
			Resultado por Tenencia de Activos no Monetarios		
<b>Total de Activos No Circulantes</b>	<b>2,322,240.68</b>	<b>3,327,845.69</b>	<b>Total Hacienda Pública/Patrimonio</b>	<b>3,273,390.88</b>	<b>4,072,138.63</b>
<b>Total del Activo</b>	<b>3,449,018.15</b>	<b>4,997,594.92</b>	<b>Total del Pasivo y Hacienda Pública/Patrimonio</b>	<b>3,449,018.15</b>	<b>4,997,594.92</b>

SISTEMA CONTABLE 2020  
 ESTADO DE ACTIVIDADES  
 DEL 1o. DE ENERO AL 31 DE DICIEMBRE DE 2020

	2020	2019
<b>INGRESOS Y OTROS BENEFICIOS</b>		
<i>Ingresos de la Gestión</i>		
Impuestos		
Cuotas y Aportaciones de Seguridad Social		
Contribuciones de Mejoras		
Derechos		
Productos		
Aprovechamientos		
Ingresos por Venta de Bienes y Prestación de Servicios		
<i>Participaciones, Aportaciones, Convenios, Incentivos Derivados de la Colaboración Fiscal, Fondo Distintos de Aportaciones, Transferencias, Asignaciones, Subsidios y Subvenciones, y Pensiones y Jubilaciones</i>	23,543,012.23	25,873,259.40
Participaciones, Aportaciones, Convenios, Incentivos Derivados de la Colaboración Fiscal y Fondos Distintos de Aportaciones		
Transferencias, Asignaciones, Subsidios y Subvenciones, y Pensiones y Jubilaciones	23,543,012.23	25,873,259.40
<i>Otros Ingresos y Beneficios</i>		
Ingresos Financieros		
Incremento por Variación de Inventarios		
Disminución del Exceso de Estimaciones por Pérdida o Deterioro U		
Obsolescencia		
Disminución del Exceso de Provisiones		
Otros Ingresos y Beneficios Varios	4.95	3.92
<b>Total de Ingresos y Otros Beneficios</b>	<b>23,543,017.18</b>	<b>25,873,263.32</b>
<b>GASTOS Y OTRAS PÉRDIDAS</b>		
<i>Gastos de Funcionamiento</i>		
Servicios Personales	9,727,911.11	10,883,345.57
Materiales y Suministros	1,578,241.50	1,729,556.94
Servicios Generales	3,309,301.62	6,245,706.05
<i>Transferencias, Asignaciones, Subsidios y Otras Ayudas</i>		
Transferencias Internas y Asignaciones al Sector Público		
Transferencias al Resto del Sector Público		
Subsidios y Subvenciones	245,588.42	455,692.17
Ayudas Sociales	6,920,279.40	5,561,689.41
Pensiones y Jubilaciones		
Transferencias a Fideicomisos, Mandatos y Contratos Análogos		
Transferencias a la Seguridad Social		
Donativo		
Transferencias al Exterior		
<i>Participaciones y Aportaciones</i>		
Participaciones		
Aportaciones		
Convenios		
<i>Intereses, Comisiones y Otros Gastos de la Deuda Pública</i>		
Intereses de la Deuda Pública		
Comisiones de la Deuda Pública		
Gastos de la Deuda Pública		
Costo por Coberturas		
Apoyos Financieros		
<i>Otros Gastos y Pérdidas Extraordinarias</i>		
Estimaciones, Depreciaciones, Deterioros, Obsolescencias, y Amortizaciones		1,773,202.42
Provisiones		
Disminución de Inventarios		
Aumento por Insuficiencia de Estimaciones por Pérdida o Deterioro y Obsolescencia		
Aumento por Insuficiencia de Provisiones		
Otros Gastos	88,743.70	202,926.26
<i>Inversión Pública</i>		
Inversión Pública no Capitalizable		
<b>Total de Gastos y Otras Pérdidas</b>	<b>21,870,065.75</b>	<b>26,852,118.82</b>
<b>Resultados del Ejercicio (Ahorro/Desahorro)</b>	<b>1,672,951.43</b>	<b>(978,855.50)</b>

**GOBIERNO CONSTITUCIONAL DEL ESTADO DE CHIAPAS**  
**CENTRO ESTATAL DE PREVENCIÓN SOCIAL DE LA VIOLENCIA Y**  
**PARTICIPACIÓN CIUDADANA**  
**SISTEMA CONTABLE 2020**

**ESTADO DE VARIACIÓN EN LA HACIENDA PÚBLICA**

**DEL 01 DE ENERO AL 31 DE DICIEMBRE DE 2020**

Página 1 de 1

Fecha:

11/02/2021

Concepto	Hacienda Pública / Patrimonio Contribuido	Hacienda Pública / Patrimonio Generado de Ejercicios Anteriores	Hacienda Pública / Patrimonio Generado del Ejercicio	Exceso o Insuficiencia en la Actualización de la Hacienda Pública/Patrimonio	Total
Hacienda Pública / Patrimonio Contribuido Neto de 2019					
Aportaciones					
Donaciones de Capital					
Actualización de la Hacienda Pública/Patrimonio					
Hacienda Pública / Patrimonio Generado Neto de 2019		5,050,994.13	(978,855.50)		4,072,138.63
Resultados del Ejercicio (Ahorro/Desahorro)			(978,855.50)		(978,855.50)
Resultados del Ejercicios Anteriores		5,050,994.13			5,050,994.13
Revalúos					
Reservas					
Rectificaciones de Resultados de Ejercicios Anteriores					
<b>Exceso o Insuficiencia en la Actualización de la Hacienda Pública</b>					
Pública / Patrimonio Neto de 2019					
Resultado por Posición Monetaria					
Resultado por Tenencia de Activos no Monetarios					
<b>Hacienda Pública / Patrimonio Neto Final de 2019</b>		<b>5,050,994.13</b>	<b>(978,855.50)</b>		<b>4,072,138.63</b>
<b>Cambios en la Hacienda Pública / Patrimonio Contribuido</b>					
Neto de 2020					
Aportaciones					
Donaciones de Capital					
Actualización de la Hacienda Pública/Patrimonio					
<b>Variaciones de la Hacienda Pública / Patrimonio Generado</b>		<b>(3,450,554.68)</b>	<b>2,651,806.93</b>		<b>(798,747.75)</b>
Neto de 2020					
Resultados del Ejercicio (Ahorro/Desahorro)			1,672,951.43		1,672,951.43
Resultados de Ejercicios Anteriores		(3,450,554.68)	978,855.50		(2,471,699.18)
Revalúos					
Reservas					
Rectificaciones de Resultados de Ejercicios Anteriores					
<b>Cambios en el Exceso o Insuficiencia en la Actualización</b>					
de la Hacienda Pública / Patrimonio Neto de 2020					
Resultado por Posición Monetaria					
Resultado por Tenencia de Activos no Monetarios					
<b>Hacienda Pública / Patrimonio Neto Final de 2020</b>		<b>1,600,439.45</b>	<b>1,672,951.43</b>		<b>3,273,390.88</b>

	Origen	Aplicación
<b>ACTIVO</b>		
<b>Activo Circulante</b>		
Efectivo y Equivalentes	669,018.46	
Derechos a Recibir Efectivo o Equivalentes		29,711.15
Derechos a Recibir Bienes o Servicios		
Inventarios		
Almacenes		96,335.55
Estimación por Pérdida o Deterioro de Activos Circulantes		
Otros Activos Circulantes		
<b>Activo No Circulante</b>		
Inversiones Financieras a Largo Plazo		
Derechos a Recibir Efectivo o Equivalentes a Largo Plazo		
Bienes Inmuebles, Infraestructura y Construcciones en Proceso		
Bienes Muebles		951,528.52
Activos Intangibles	1,957,133.53	
Depreciación, Deterioro y Amortización Acumulada de Bienes		
Activos Diferidos		
Estimación por Pérdida o Deterioro de Activos no Circulantes		
Otros Activos no Circulantes		
<b>PASIVO</b>		
<b>Pasivo Circulante</b>		
Cuentas por Pagar a Corto Plazo		749,829.02
Documentos por Pagar a Corto Plazo		
Porción a Corto Plazo de la Deuda Pública a Largo Plazo		
Títulos y Valores a Corto Plazo		
Pasivos Diferidos a Corto Plazo		
Fondos y Bienes de Terceros en Garantía y/o Administración a Corto Plazo		
Provisiones a Corto Plazo		
Otros Pasivos a Corto Plazo		
<b>Pasivo No Circulante</b>		
Cuentas a Pagar a Largo Plazo		
Documentos por Pagar a Largo Plazo		
Deuda Pública a Largo Plazo		
Pasivos Diferidos a Largo Plazo		
Fondos y Bienes de Terceros en Garantía y/o Administración a Largo Plazo		
Provisiones a Largo Plazo		
<b>HACIENDA PÚBLICA/PATRIMONIO</b>		
<b>Hacienda Pública/Patrimonio Contribuido</b>		
Aportaciones		
Donaciones de Capital		
Actualización de la Hacienda Pública/Patrimonio		
<b>Hacienda Pública/Patrimonio Generado</b>		
Resultados del Ejercicio (Ahorro/Desahorro)	2,651,806.93	
Resultados de Ejercicios Anteriores		3,450,554.68
Revalúos		
Reservas		
Rectificaciones de Resultados de Ejercicios Anteriores		
<b>Exceso o Insuficiencia en la Actualización de la Hacienda Pública/Patrimonio</b>		
Resultado por Posición Monetaria		
Resultado por Tenencia de Activos no Monetarios		

**SISTEMA CONTABLE 2020**  
**ESTADO DE FLUJOS DE EFECTIVO**  
**DEL 01 DE ENERO AL 31 DE DICIEMBRE DE 2020**

CONCEPTO	2020	2019
<b>Flujos de Efectivo de las Actividades de Operación</b>		
<b>Origen</b>	<b>23,543,017.18</b>	<b>25,873,263.32</b>
Impuestos		
Cuotas y Aportaciones de Seguridad Social		
Contribuciones de Mejoras		
Derechos		
Productos		
Aprovechamientos		
Ingresos por Venta de Bienes y Prestación de Servicios		
Participaciones, Aportaciones, Convenios, Incentivos Derivados de la Colaboración Fiscal y Fondos Distintos de Aportaciones		
Transferencias, Asignaciones, Subsidios y Subvenciones, y Pensiones y Jubilaciones		
Otros Orígenes de Operación	23,543,017.18	25,873,263.32
<b>Aplicación</b>	<b>21,870,065.75</b>	<b>26,852,118.82</b>
<b>Servicios Personales</b>	<b>9,727,911.11</b>	<b>10,883,345.57</b>
Materiales y Suministros	1,578,241.50	1,729,556.94
Servicios Generales	3,309,301.62	6,245,706.05
Transferencias Internas y Asignaciones al Sector Público		
Trasferencias al Resto del Sector Público		
Subsidios y Subvenciones	245,588.42	455,692.17
Ayudas Sociales	6,920,279.40	5,561,689.41
Pensiones y Jubilaciones		
Transferencias a Fideicomisos, Mandatos y Contratos Análogos		
Transferencias a la Seguridad Social		
Donativos		
Transferencias al Exterior		
Participaciones		
Aportaciones		
Convenios		
Otras Aplicaciones de Operación	88,743.70	1,976,128.68
<b>Flujos Netos de Efectivo de las Actividades de Operación</b>	<b>1,672,951.43</b>	<b>(978,855.50)</b>
<b>Flujos de Efectivo de las Actividades de Inversión</b>		
<b>Origen</b>	<b>2,935,989.03</b>	<b>12,596,720.50</b>
<b>Bienes Inmuebles, Infraestructura y Construcciones en Proceso</b>		
Bienes Muebles		1,924,450.30
Otros Orígenes de Inversión	2,935,989.03	10,672,270.20
<b>Aplicación</b>	<b>4,528,129.90</b>	<b>10,347,576.29</b>
<b>Bienes Inmuebles, Infraestructura y Construcciones en Proceso</b>		
Bienes Muebles	951,528.52	542,900.00
Otras Aplicaciones de Inversión	3,576,601.38	9,804,676.29
<b>Flujos Netos de Efectivo de las Actividades de Inversión</b>	<b>(1,592,140.87)</b>	<b>2,249,144.21</b>
<b>Flujos de Efectivo de las Actividades de Financiamiento</b>		
<b>Origen</b>	<b>11,534.98</b>	<b>525,627.14</b>
<b>Endeudamiento Neto</b>		
Interno		
Externo		
Otros Orígenes de Financiamiento	11,534.98	525,627.14
<b>Aplicación</b>	<b>761,364.00</b>	<b>795,616.39</b>
Servicios de la Deuda		
Interno		
Externo		
Otras Aplicaciones de Financiamiento	761,364.00	795,616.39
<b>Flujos Netos de Efectivo por Actividades de Financiamiento</b>	<b>(749,829.02)</b>	<b>(269,989.25)</b>
<b>Incremento/Disminución Neta en el Efectivo y Equivalentes al Efectivo</b>	<b>(669,018.46)</b>	<b>1,000,299.46</b>
<b>Efectivo y Equivalentes al Efectivo al Inicio del Ejercicio</b>	<b>1,203,689.55</b>	<b>203,390.09</b>
<b>Efectivo y Equivalentes al Efectivo al Final del Ejercicio</b>	<b>534,671.09</b>	<b>1,203,689.55</b>

**GOBIERNO CONSTITUCIONAL DEL ESTADO DE CHIAPAS**

**CENTRO ESTATAL DE PREVENCIÓN SOCIAL DE LA VIOLENCIA Y PARTICIPACIÓN CIUDADANA**

**SISTEMA CONTABLE 2020**

**ESTADO ANALITICO DEL ACTIVO**

**DEL 01 DE ENERO AL 31 DE DICIEMBRE DEL 2020**

Fecha:

Página 1 de 1

11/02/2021

CONCEPTO	Saldo Inicial (SI)	Cargos del Período	Abonos del Período	Saldo Final (SF)	Variación del Período (SF - SI)
<b>ACTIVO</b>	<b>4,997,594.92</b>	<b>66,625,714.85</b>	<b>68,174,291.62</b>	<b>3,449,018.15</b>	<b>(1,548,576.77)</b>
<b>ACTIVO CIRCULANTE</b>	<b>1,669,749.23</b>	<b>64,093,917.00</b>	<b>64,636,888.76</b>	<b>1,126,777.47</b>	<b>(542,971.76)</b>
Efectivo y Equivalentes	1,203,689.55	44,835,539.35	45,504,557.81	534,671.09	(669,018.46)
Derechos a Recibir Efectivo o Equivalentes	69,214.40	18,912,860.18	18,883,149.03	98,925.55	29,711.15
Derechos a Recibir Bienes o Servicios					
Inventarios					
Almacenes	396,845.28	345,517.47	249,181.92	493,180.83	96,335.55
Estimación por Pérdida o Deterioro de Activos Circulantes					
Otros Activos Circulantes					
<b>ACTIVO NO CIRCULANTE</b>	<b>3,327,845.69</b>	<b>2,531,797.85</b>	<b>3,537,402.86</b>	<b>2,322,240.68</b>	<b>(1,005,605.01)</b>
Inversiones Financieras a Largo Plazo					
Derechos a Recibir Efectivo o Equivalentes a Largo Plazo					
Bienes Inmuebles, Infraestructura y Construcciones en Proceso					
Bienes Muebles	4,402,916.33	1,200,710.44	249,181.92	5,354,444.85	951,528.52
Activos Intangibles	1,957,133.53	88,740.00	2,045,873.53		(1,957,133.53)
Depreciación, Deterioro y Amortización Acumulada de Bienes	(3,032,204.17)			(3,032,204.17)	
Activos Diferidos		1,242,347.41	1,242,347.41		
Estimación por Pérdida o Deterioro de Activos no Circulantes					
Otros Activos no Circulantes					

**GOBIERNO CONSTITUCIONAL DEL ESTADO DE CHIAPAS**  
**CENTRO ESTATAL DE PREVENCIÓN SOCIAL DE LA VIOLENCIA Y**  
**PARTICIPACIÓN CIUDADANA**  
**SISTEMA CONTABLE 2020**

**ESTADO ANALÍTICO DE LA DEUDA Y OTROS PASIVOS**

**DEL 1o. DE ENERO AL 31 DE DICIEMBRE DE 2020**

Página 1 de 1

Fecha:

11/02/2021

DENOMINACIÓN DE LAS DEUDAS	MONEDA DE CONTRATACIÓN	INSTITUCIÓN O PAIS ACREEDOR	SALDO INICIAL DEL PERÍODO	SALDO FINAL DEL PERÍODO
<b>DEUDA PÚBLICA</b>				
<b>Corto Plazo</b>				
<b>Deuda Interna</b>				
Instituciones de Crédito				
BANCOMER, S.A.	Moneda Nacional	México		
BANOBRAS, S.N.C.	Moneda Nacional	México		
BANORTE, S.A.	Moneda Nacional	México		
INTERACCIONES, S.A.	Moneda Nacional	México		
SANTANDER, S.A.	Moneda Nacional	México		
SCOTIABANK INVERLAT, S.A.	Moneda Nacional	México		
Títulos y Valores				
Arrendamientos Financieros				
<b>Deuda Externa</b>				
Organismos Financieros Internacionales				
Deuda Bilateral				
Títulos y Valores				
Arrendamientos Financieros				
<b>Subtotal Corto Plazo</b>				
<b>Largo Plazo</b>				
<b>Deuda Interna</b>				
Instituciones de Crédito				
BANCOMER, S.A.	Moneda Nacional	México		
BANOBRAS, S.N.C.	Moneda Nacional	México		
BANORTE, S.A.	Moneda Nacional	México		
SANTANDER, S.A.	Moneda Nacional	México		
Títulos y Valores				
Arrendamientos Financieros				
<b>Deuda Externa</b>				
Organismos Financieros Internacionales				
Deuda Bilateral				
Títulos y Valores				
Arrendamientos Financieros				
<b>Subtotal Largo Plazo</b>				
<b>Otros Pasivos</b>	Moneda Nacional	México	925,456.29	175,627.27
<b>Total Deuda y Otros Pasivos</b>			<b>925,456.29</b>	<b>175,627.27</b>

**GOBIERNO CONSTITUCIONAL DEL ESTADO DE CHIAPAS**  
**CENTRO ESTATAL DE PREVENCIÓN SOCIAL DE LA VIOLENCIA Y**  
**PARTICIPACIÓN CIUDADANA**  
**SISTEMA CONTABLE 2020**

**INFORME SOBRE PASIVOS CONTINGENTES**  
**DEL 1o. DE ENERO AL 31 DE DICIEMBRE DE 2020**

De conformidad a las Principales Reglas de Registro y Valoración del Patrimonio (Elementos Generales), emitidas por el Consejo Nacional de Armonización Contable, publicadas en el capítulo reformado en el Diario Oficial de la Federación el 06 de octubre del 2014, los Pasivos Contingentes consideran:

- a) Obligaciones surgidas a raíz de sucesos pasados, cuya existencia ha de ser confirmada sólo por la concurrencia, de uno o más eventos inciertos en el futuro que no están enteramente bajo el control del organismo público.
- b) Una obligación presente a raíz de sucesos pasados, que no se ha reconocido contablemente porque no es viable que el ente público tenga que satisfacerla, o debido a que el importe de la obligación no puede ser cuantificado con la suficiente confiabilidad.

Al respecto, se informa que éste Organismo Público a esta fecha NO cuenta con Pasivos Contingentes significativos pendientes de pago, ya que estos se reconocen y se liquidan en el transcurso del ejercicio, en la vigencia del presupuesto.



## **NOTAS DE DESGLOSE**

### **NOTAS AL ESTADO DE SITUACIÓN FINANCIERA**

El Estado de Situación Financiera muestra la posición financiera del Centro Estatal de Prevención Social de la Violencia y Participación Ciudadana, valuados y elaborados de acuerdo con los Postulados Básicos de Contabilidad Gubernamental, Normas y Metodología para la Emisión de Información Financiera y Estructura de los Estados Financieros del Ente Público y Característica de sus Notas, emitidos por el Consejo Nacional de Armonización Contable (CONAC), el cual refleja los bienes y derechos que se clasifican en rubros de acuerdo a su disponibilidad de liquidez al igual que sus obligaciones o compromisos, agrupándolas con relación a su exigibilidad.

#### **ACTIVO**

El activo se compone de los fondos, valores, derechos y bienes cuantificados en términos monetarios, los cuales dispone el Centro Estatal de Prevención Social de la Violencia y Participación Ciudadana, para la operatividad y la prestación de servicios públicos, éste se integra como sigue:

#### **Circulante**

##### **Efectivo y Equivalentes**

El rubro de efectivo y equivalentes al 31 de diciembre de 2020 asciende a \$ 534,671.09 el cual representa 47.4 por ciento del total de activo circulante, se integra por la disponibilidad financiera al final del ejercicio por concepto de servicios personales, gastos de operación, ayudas sociales y fondo revolvente así como saldo en bancos para pagos de pasivos pendientes por concepto de sueldos, viáticos, impuestos y otras contribuciones.

<b>CONCEPTO</b>	<b>2020</b>	<b>2019</b>
<b>Bancos/Dependencias y Otros</b>	154,064.27	297,420.79
<b>Fondos con Afectación Específica</b>	380,606.82	906,268.76
<b>Suma</b>	<b>\$ 534,671.09</b>	<b>\$ 1,203,689.55</b>

<b>CONCEPTO</b>	<b>2020</b>	<b>2019</b>
<b>Fondos con Afectación Específica</b>		
Ingresos Estatales	0.00	\$ 43,830.47
Fondo General de Participaciones	247,593.34	862,438.29
Fondo de Fiscalización y Recaudación	20,284.08	0.00
Impuesto a la Venta Final de Gasolina y Diésel	112,729.40	0.00
<b>Suma</b>	<b>\$ 380,606.82</b>	<b>\$ 906,268.76</b>

**Derechos a Recibir Efectivo o Equivalentes**

Este rubro del activo tiene un importe que asciende a \$ 98,928.55, que representa el 8.8 por ciento del total del activo circulante, se integra por los saldos al final del ejercicio por ministraciones depositadas correspondientes a proyecto de inversión y reintegro pendiente por cancelación de fondo revolvente, al 31 de diciembre de 2020

CONCEPTO	VENCIMIENTO (DÍAS)	2020	2019
<b>Cuentas por Cobrar a Corto Plazo</b>	≤ 365	\$ 98,925.55	\$ 69,214.40
<b>Suma</b>		<b>\$ 98,925.55</b>	<b>\$ 69,214.40</b>

CONCEPTO	VENCIMIENTO (DÍAS)	2020	2019
<b>Cuentas por Cobrar a Corto Plazo</b>			
Ministraciones por Depositar	≤ 365	\$ 98,925.55	\$ 69,214.40
<b>Suma</b>		<b>\$ 98,925.55</b>	<b>\$ 69,214.40</b>

**Almacenes**

Almacén de Materiales y Suministros de Consumo

Este rubro del activo tiene un importe que asciende a \$ 493,180.83 que representa el 43.8 por ciento del total del activo circulante, se integra por el registro contable de 32 pantallas de televisión, adquiridos en el Programa "Canje de Armas" con recursos de proyecto institucional y de inversión del ejercicio 2018 y 09 computadoras de "Concurso de Pintura Infantil", 400 kits (playeras sublimadas, medalla, folio de participante) del "Programa Juntos Hacemos la Prevención" y 01 kit (palas, botes de basura, tijeras de acero, carretillas, botes de pintura y guantes) del programa "Comunidades Seguras" de los proyectos institucionales y de inversión del ejercicio 2020, que aún se encuentran en proceso de entrega

CONCEPTO	2020	2019
<b>Almacén de Materiales y Suministros de Consumo</b>		
Materiales, Útiles y Equipos Menores de Oficina	\$ 244,704.20	\$ 396,845.28
Vestuarios y Uniformes	130,152.00	0.00
Herramientas Menores	118,324.63	0.00
<b>Suma</b>	<b>\$ 493,180.83</b>	<b>\$ 396,845.28</b>

## **No Circulante**

### **Bienes Muebles**

Este rubro representa los bienes muebles propiedad del Centro Estatal de Prevención Social de la Violencia y Participación Ciudadana, como son: Mobiliario y Equipo de Administración, Mobiliario y Equipo Educativo y Recreativo y Vehículos y Equipo de Transporte, que aún se encuentran en buenas condiciones y que son básicos para la operatividad de este; los cuales fueron adquiridos en el presente ejercicio y anteriores, con recursos presupuestales.

Al 31 de diciembre de 2020, este rubro asciende a \$ 5,354,444.85 que representa el 230.6 por ciento del activo no circulante.

<b>CONCEPTO</b>	<b>2020</b>	<b>2019</b>
<b>Mobiliario y Equipo de Administración</b>	\$ 2,342,913.27	\$ 2,342,913.27
<b>Mobiliario y Equipo Educativo y Recreativo</b>	789,884.58	417,156.06
<b>Vehículos y Equipo de Transporte</b>	2,221,647.00	1,642,847.00
<b>Suma</b>	<b>\$ 5,354,444.85</b>	<b>\$ 4,402,916.33</b>

### **Depreciación, Deterioro y Amortización Acumulada de Bienes**

Este rubro representa la depreciación aplicada a los bienes tangibles, que son propiedad del Centro Estatal de Prevención Social de la Violencia y Participación Ciudadana, para lo cual se utilizó el método de la Guía de la Vida Útil Estimada y Porcentajes de Depreciación, de acuerdo con los procedimientos y a las normas establecidas.

Al periodo que se informa, este rubro presenta un saldo negativo de \$ 3,032,204.17 y está conformado por depreciaciones al mobiliario y equipo de administración, mobiliario y equipo educativo y recreativo y los vehículos y equipo de transporte propiedad de este Centro Estatal de Prevención Social de la Violencia y Participación Ciudadana y representa una disminución del 130.6 por ciento del activo no circulante.

CONCEPTO	2020	2019
<b>Depreciación Acumulada de Bienes Muebles</b>	\$ (3,032,204.17)	\$ (3,032,204.17)
<b>Suma</b>	<b>\$ (3,032,204.17)</b>	<b>\$ (3,032,204.17)</b>

CONCEPTO	MONTO DEL BIEN	DEPRECIACIÓN DEL EJERCICIO	DEPRECIACIÓN ACUMULADA	TASA APLICADA
<b>Mobiliario y Equipo de Administración</b>	\$ 2,342,913.27	\$ 0.00	\$ (1,713,602.41)	20 %
<b>Mobiliario y Equipo Educativo y Recreativo</b>	789,884.58	0.00	(59,600.01)	20 %
<b>Vehículos y Equipo de Transporte</b>	2,221,647.00	0.00	(1,259,001.75)	20 %
<b>Suma</b>	<b>\$ 5,354,444.85</b>	<b>\$ 0.00</b>	<b>\$ (3,032,204.17)</b>	

## **PASIVO**

Es el conjunto de cuentas que permite el registro de las obligaciones contraídas por el Centro Estatal de Prevención Social de la Violencia y Participación Ciudadana, para el desarrollo de sus funciones y la prestación de los servicios públicos. Al 31 de diciembre de 2020, los estados financieros reflejan principalmente pasivo circulante o corto plazo, es decir, aquellas obligaciones en que la exigibilidad de pago es menor a un año.

### **Circulante**

#### **Cuentas por Pagar a Corto Plazo**

Este rubro asciende a \$ 175,627.27 el cual representa el 100.0 por ciento del total del pasivo circulante, se integra principalmente por los pasivos pendientes de pago correspondientes a sueldos, seguridad social, 2% sobre nóminas por pagos de sueldos al personal, proveedores, otros impuestos y derechos, IVA retenido, 6% adicional, impuestos sobre la renta e ISN por mano de obra a prestadores de servicios de los proyectos institucionales y de inversión y saldos por apertura de cuentas bancarias 2020.

CONCEPTO	VENCIMIENTO (DÍAS)	2020	2019
Servicios Personales por Pagar a Corto Plazo	≤ 365	\$ 67,602.47	\$ 56,068.09
Proveedores por Pagar a Corto Plazo	≤ 365	20,360.59	33,271.18
Transferencias Otorgadas por Pagar a Corto Plazo	≤ 365	0.00	529,589.10
Retenciones y Contribuciones por Pagar a Corto Plazo	≤ 365	87,663.61	306,527.92
Otras Cuentas por Pagar a Corto Plazo	≤ 365	0.60	0.00
	<b>Suma</b>	<b>\$ 175,627.27</b>	<b>\$ 925,456.29</b>

## NOTAS AL ESTADO DE ACTIVIDADES

El Estado de Actividades refleja el resultado entre el saldo total de los ingresos captados y el saldo total de los gastos incurridos por el Centro Estatal de Prevención Social de la Violencia y Participación Ciudadana, cuya diferencia positiva o negativa determina el ahorro o desahorro del 1 de enero al 31 de diciembre de 2020, sin considerar la inversión física en Bienes Muebles. De esta forma el resultado durante este periodo refleja un ahorro por \$ 1,672,951.43

### Ingresos y Otros Beneficios

#### Participaciones, Aportaciones, Convenios, Incentivos Derivados de la Colaboración Fiscal, Fondos Distintos de Aportaciones, Transferencias, Asignaciones, Subsidios y Subvenciones, y Pensiones y Jubilaciones

Al 31 de diciembre de 2020, este rubro está integrado por recursos presupuestales radicados a través de ministraciones que la Secretaría de Hacienda realiza con base al presupuesto autorizado, para llevar a cabo las actividades de este Centro Estatal de Prevención Social de la Violencia y Participación Ciudadana.

CONCEPTO	NATURALEZA	2020	2019
Participaciones, Aportaciones, Convenios, Incentivos Derivados de la Colaboración Fiscal, Fondos Distintos de Aportaciones, Transferencias, Asignaciones, Subsidios y Subvenciones, y Pensiones y Jubilaciones			
Participaciones, Aportaciones, Convenios, Incentivos Derivados de la Colaboración Fiscal, Fondos Distintos de Aportaciones, Transferencias, Asignaciones, Subsidios y Subvenciones, y Pensiones y Jubilaciones	Acreedora	\$ 23,543,012.23	\$ 25,873,259.40
	<b>Suma</b>	<b>\$ 23,543,012.23</b>	<b>\$ 25,873,259.40</b>

### Otros Ingresos y Beneficios

Este rubro corresponde a los ingresos obtenidos por concepto de redondeos o diferencias a favor en el pago de impuestos (ISR, 2% sobre nómina por el pago a personal e ISN por mano de obra retenido a proveedores de servicios).

CONCEPTO	NATURALEZA	2020	2019
<b>Otros Ingresos y Beneficios</b>			
Otros Ingresos y Beneficios Varios	Acreedora	\$ 4.95	\$ 3.92
	<b>Suma</b>	<b>\$ 4.95</b>	<b>\$ 3.92</b>
<b>Total de Ingresos y Otros Beneficios</b>		<b>\$ 23,543,017.18</b>	<b>\$ 25,873,263.32</b>

### Gastos y Otras Pérdidas

Los gastos y otras pérdidas lo integran todas las erogaciones realizadas en la operatividad, principalmente en los capítulos 1000 Servicios Personales, 2000 Materiales y Suministros, 3000 Servicios Generales y 4000 Subsidios y Subvenciones y Ayudas Sociales y Otros Gastos.

CONCEPTO	2020	2019
<b>Gastos y Otras Pérdidas</b>		
<b>Gastos de Funcionamiento</b>		
Servicios Personales	\$ 9,727,911.11	\$ 10,883,345.57
Materiales y Suministros	1,578,241.50	1,729,556.94
Servicios Generales	3,309,301.62	6,245,706.05
<b>Transferencias, Asignaciones, Subsidios y Otras Ayudas</b>		
Subsidios y Subvenciones	245,588.42	455,692.17
Ayudas Sociales	6,920,279.40	5,561,689.41
<b>Otros Gastos y Pérdidas Extraordinarias</b>		
Estimaciones, Depreciaciones, Deterioros, Obsolescencia y Amortizaciones	0.00	1,773,202.42
Otros Gastos	88,743.70	202,926.26
<b>Total de Gastos y Otras Pérdidas</b>	<b>\$ 21,870,065.75</b>	<b>\$ 26,852,118.82</b>

Del total de los Gastos y Otras Pérdidas, se explican aquellas que en lo individual representan el 10 por ciento o más, de la totalidad de estas, misma que se integra de la siguiente manera: el importe de \$ 9,727,911.11 correspondiente a pagos de sueldos y salarios del personal de confianza y eventual que labora en el Centro Estatal de Prevención Social de la Violencia y Participación Ciudadana, así también pago de impuestos sobre la renta e IMSS. El importe de \$ 3,309,301.62 corresponde al pago a proveedores por concepto de servicios generales y \$ 6,920,279.40 corresponde al pago por concepto de ayudas sociales de los programas institucional e inversión.

Así mismo, derivado del análisis comparativo de los Gastos y Otras pérdidas al periodo que se informa, se explican las cuentas que representan una variación significativa en relación al ejercicio anterior, integrado por: servicios personales con un decremento por \$ 1,155,434.46 corresponde a la ampliación de recursos para laudos, regularización de años anteriores y pagos de impuestos correspondientes a los meses de noviembre y diciembre de 2018 que fueron realizados en el ejercicio 2019, servicios generales un decremento por \$ 2,936,404.43 corresponde a la reducción de recursos por concepto de austeridad, racionalidad del gasto y reprogramación de gastos que no fue posible su ejecución debido a las restricciones sanitarias que se presentaron provocadas por la pandemia, ayudas sociales un aumento de \$ 1,358,589.99 correspondiente a la reprogramación de gastos para la adquisición y entrega de ayudas, un decremento de estimaciones, depreciaciones, deterioros, obsolescencia y amortizaciones ya que al término del ejercicio no se han realizado los registros contables por depreciación y otros gastos un decremento por 114,182.56 se debe a las operaciones de cancelación de software y licencias de ejercicios anteriores por estar obsoletos.

**NOTAS AL ESTADO DE VARIACIÓN EN LA HACIENDA PÚBLICA**

La Hacienda Pública representa el importe de los bienes y derechos que son propiedad del Centro Estatal de Prevención Social de la Violencia y Participación Ciudadana, dicho importe es modificado por el resultado positivo al período que se informa el cual asciende a \$ 1,672,951.43

El Estado de Variación en la Hacienda Pública muestra las modificaciones o cambios realizados en la Hacienda Pública, dichas variaciones representan la disponibilidad al final del ejercicio, de la misma manera, es afectado por el resultado derivado del registro de operaciones de ejercicios anteriores por reintegros y reducciones. Al 31 de diciembre del ejercicio fiscal 2020, se obtuvo un saldo de \$ 3,273,390.88

Así también, es modificado por el aumento o disminución al patrimonio, derivado del registro de movimientos realizados durante el periodo que se informa. A la fecha que se informa la modificación neta negativa al patrimonio es de \$ 798,747.75

CONCEPTO	2020	2019
<b>Patrimonio Generado</b>		
Resultados del Ejercicio (Ahorro/Desahorro)	\$ 1,672,951.43	\$ (978,855.50)
Resultados de Ejercicios Anteriores	1,600,439.45	5,050,994.13
<b>Suma</b>	<b>\$ 3,273,390.88</b>	<b>\$ 4,072,138.63</b>

**Patrimonio Generado**

Resultados del Ejercicio (Ahorro/Desahorro)

El resultado positivo obtenido al periodo que se informa asciende a \$ 1,672,951.43 y representa la disponibilidad financiera al final del ejercicio de proyectos institucionales e inversión.

CONCEPTO	PROCEDENCIA	2020	2019
<b>Patrimonio Generado</b>			
Resultados del Ejercicio (Ahorro/Desahorro)	Ingresos y Beneficios Varios menos Gastos y Otras Pérdidas	\$ 1,672,951.43	\$ (978,855.50)
<b>Suma</b>		<b>\$ 1,672,951.43</b>	<b>\$ (978,855.50)</b>

Resultados de Ejercicios Anteriores

Este rubro se integra principalmente por saldos de años anteriores, así como, por el traspaso del resultado del ejercicio anterior, efectuado al inicio del presente ejercicio; también se incluyen, aquellos movimientos



realizados en el periodo que se informa por concepto de: reintegros, reducciones, registro por decremento en almacén y depuración contable de años anteriores

CONCEPTO	PROCEDENCIA	2020	2019
<b>Patrimonio Generado</b>			
Resultados de Ejercicios Anteriores	Traspaso de Saldos, Reintegros, Reducciones, Decrementos, Depuración	\$ 1,600,439.45	\$ 5,050,994.13
	<b>Suma</b>	<b>\$ 1,600,439.45</b>	<b>\$ 5,050,994.13</b>

### NOTAS AL ESTADO DE FLUJOS DE EFECTIVO

#### Efectivo y Equivalentes

El análisis de los saldos inicial y final que figuran en la última parte del Estado de Flujos de Efectivo en la cuenta de efectivo y equivalentes es como sigue:

CONCEPTO	2020	2019
Bancos/Dependencias y Otros	154,064.27	297,420.79
Fondos con Afectación Específica	380,606.82	906,268.76
<b>Total de Efectivo y Equivalentes</b>	<b>\$ 534,671.09</b>	<b>\$ 1,203,689.55</b>

2.- Al 31 de diciembre del 2020, se realizaron adquisiciones de bienes muebles e inmuebles con recursos presupuestales por un importe de \$ 951,528.52

Adquisiciones de enero a diciembre de 2020.

CONCEPTO	2020	2019
<b>Mobiliario y Equipo de Administración</b>	\$ 0.00	\$ 198,359.98
<b>Mobiliario y Equipo Educativo y Recreativo</b>	372,728.52	330,599.99
<b>Vehículos y Equipo de Transporte</b>	578,800.00	0.00
<b>Total</b>	<b>\$ 951,528.52</b>	<b>\$ 528,959.97</b>

3.- Conciliación de los Flujos de Efectivo Netos de las Actividades de Operación y la cuenta de Ahorro/Desahorro antes de Rubros Extraordinarios.

CONCEPTO	2020	2019
<b>Ahorro/Desahorro antes de Rubros Extraordinarios</b>	\$ 1,761,695.13	\$ 997,273.18
<i>Movimientos de partidas (o rubros) que no afectan el efectivo</i>		
Depreciación de Bienes Muebles	0.00	1,773,202.42
Otros Gastos Varios	88,743.70	202,926.26
<b>Flujos de Efectivo Netos de las Actividades de Operación</b>	<b>\$ 1,672,951.43</b>	<b>\$ (978,855.50)</b>

**CONCILIACIÓN ENTRE LOS INGRESOS PRESUPUESTARIOS Y CONTABLES**  
**CORRESPONDIENTE DEL 1 DE ENERO AL 31 DE DICIEMBRE 2020**  
 (Pesos)

<b>Total de Ingresos Presupuestarios</b>	<b>\$ 23,543,012.23</b>
--	-------------------------

<b>Más Ingresos Contables No Presupuestarios</b>	<b>4.95</b>
Ingresos Financieros	
Incremento por Variación de Inventarios	
Disminución del Exceso de Estimaciones por Pérdida o Deterioro u	
Obsolescencia	
Disminución del Exceso de Provisiones	
Otros ingresos y Beneficios Varios	4.95
Otros Ingresos Contables no Presupuestarios	

<b>Menos Ingresos Presupuestarios No Contables</b>	<b>0.00</b>
Aprovechamientos Patrimoniales	
Ingresos Derivados de Financiamientos	
Otros ingresos Presupuestarios no Contables	

<b>Total de Ingresos Contables</b>	<b>\$ 23,543,017.18</b>
------------------------------------	-------------------------

**CONCILIACIÓN ENTRE LOS EGRESOS PRESUPUESTARIOS Y LOS GASTOS CONTABLES**  
**CORRESPONDIENTE DEL 1 DE ENERO AL 31 DE DICIEMBRE DE 2020**  
(Pesos)

<b>Total de Egresos Presupuestarios</b>	<b>\$ 23,167,108.04</b>
---	-------------------------

<b>Menos Egresos Presupuestarios No Contables</b>	<b>1,297,045.99</b>
Materias Primas y Materiales de Producción y Comercialización	
Materiales y Suministros	345,517.47
Mobiliario y Equipo de Administración	
Mobiliario y Equipo Educativo y Recreativo	372,728.52
Equipo e Instrumental Médico y de Laboratorio	
Vehículos y Equipo de Transporte	578,800.00
Equipo de Defensa y Seguridad	
Maquinaria, Otros Equipos y Herramientas	
Activos Biológicos	
Bienes Inmuebles	
Activos Intangibles	
Obra Pública en Bienes de Dominio Público	
Obra Pública en Bienes Propios	
Acciones y Participaciones de Capital	
Compra de Títulos y Valores	
Concesión de Préstamos	
Inversiones en Fideicomisos, Mandatos y Otros Análogos	
Provisiones para Contingencias y Otras Erogaciones Especiales	
Amortización de la Deuda Pública	
Adeudos de Ejercicios Fiscales Anteriores (ADEFAS)	
Otros Egresos Presupuestarios No Contables	

<b>Más Gastos Contables No Presupuestarios</b>	<b>3.70</b>
Estimaciones, Depreciaciones, Deterioros, Obsolescencia y Amortizaciones	
Provisiones	
Disminución de Inventarios	
Aumento por Insuficiencia de Estimaciones por Pérdida o Deterioro u Obsolescencia	
Aumento por Insuficiencia de Provisiones	
Otros Gastos	3.70
Otros Gastos Contables No Presupuestarios	

<b>Total de Gastos Contables</b>	<b>\$ 21,870,065.75</b>
----------------------------------	-------------------------

---

## **NOTAS DE MEMORIA (CUENTAS DE ORDEN)**

---

Las cuentas de orden se utilizan para registrar los movimientos de valores que no afecten o modifiquen el balance del Centro Estatal de Prevención Social de la Violencia y Participación Ciudadana, sin embargo, su incorporación en libros es necesaria con fines de recordatorio contable, de control y en general sobre los aspectos administrativos, o bien, para consignar sus derechos o responsabilidades contingentes que puedan, o no, presentarse en el futuro.

Al 31 de diciembre de 2020, las cuentas que se manejan para efectos de estas Notas son las siguientes:

- **Contables:** No presenta movimientos a la fecha.

<b>CONCEPTO</b>	<b>2020</b>
<b>Cuentas de Orden Contables</b>	
<b>Contables</b>	
Valores	
Emisión de Obligaciones	
Avales y Garantías	
Juicios	
Inversión Mediante Proyectos para Prestación de Servicios (PPS) y Similares	
Bienes en Concesionados o en Comodato	
Bienes Arqueológicos, Artísticos e Históricos en Custodia	

- **Presupuestarias:**
  - **Cuentas de Ingresos:** Las cuentas presupuestarias de ingresos que se utilizan son: Ley de Ingresos Estimada, Ley de Ingresos por Ejecutar, Modificaciones a la Ley de Ingresos Estimada, Ley de Ingresos Devengada, Ley de Ingresos Recaudada a continuación se presenta el total del presupuesto de Centro Estatal de Prevención Social de la Violencia y Participación Ciudadana. (No Aplica)
  - **Cuentas de Egresos:** Las cuentas presupuestarias de egresos que se utilizan son: Presupuesto de Egresos Aprobado, Modificaciones al Presupuesto de Egresos Aprobado, Presupuesto de Egresos por Ejercer, Presupuesto de Egresos Comprometido, Presupuesto de Egresos Devengado, Presupuesto de Egresos Ejercido y Presupuesto de Egresos Pagado, a continuación, se presenta el total del presupuesto del Centro Estatal de Prevención Social de la Violencia y Participación Ciudadana.

CONCEPTO	2020
<b>Cuentas de Orden Presupuestarias</b>	
<b>Cuentas de Ingresos</b>	
Ley de Ingresos Estimada	0.00
Ley de Ingresos por Ejecutar	0.00
Modificaciones a la Ley de Ingresos Estimada	0.00
Ley de Ingresos Devengada	0.00
Ley de Ingresos Recaudada	0.00
<b>Cuentas de Egresos</b>	
Presupuesto de Egresos Aprobado	22,549,535.65
Modificaciones al Presupuesto de Egresos Aprobado	993,476.58
Presupuesto de Egresos por Ejercer	375,904.19
Presupuesto de Egresos Comprometido	0.00
Presupuesto de Egresos Devengado	155,444.50
Presupuesto de Egresos Ejercido	0.00
Presupuesto de Egresos Pagado	23,011,663.54

## NOTAS DE GESTIÓN ADMINISTRATIVA

### 1.- Introducción

El Centro Estatal de Prevención Social de la Violencia y Participación Ciudadana; es un Organismo Administrativo Desconcentrado del Secretariado Ejecutivo del Sistema Estatal de Seguridad Pública, con personalidad jurídica y patrimonio propio, autonomía administrativa, presupuestal, técnica, de gestión, de operación y de ejecución para el adecuado desarrollo de sus atribuciones, de conformidad a lo establecido en el artículo 1° del decreto de creación de este.

(Centro Estatal de Prevención Social de la Violencia y Participación Ciudadana) es la instancia facultada para establecer y dirigir las políticas en materia de prevención social de la violencia, de conformidad con los objetivos, metas y lineamientos que determine el titular del poder ejecutivo.

### MISIÓN

Coordinar a los organismos encargados de la prevención social de la violencia en conjunto con los tres niveles de gobierno, para impulsar la participación activa de la comunidad mediante la formulación, planeación, diseño e implementación de políticas públicas de acciones que fortalezcan el desempeño institucional y preserven los derechos fundamentales, orden y la paz públicos de la entidad, acorde a los lineamientos del Centro Nacional de Prevención del Delito y Participación Ciudadana y el Sistema Nacional de Seguridad Pública.

### VISIÓN

Ser una instancia interinstitucional del Estado de Chiapas reconocida por el liderazgo y efectividad, mediante el profesionalismo, legalidad, racionalidad y honestidad, capaz de recuperar la confianza y satisfacer las necesidades de la sociedad en materia de prevención social de la violencia y la delincuencia.

## **2.- Panorama Económico y Financiero**

La situación económica y financiera del Centro Estatal de Prevención Social de la Violencia y Participación Ciudadana fue aceptable durante el ejercicio; debido a que fueron tomados en cuenta todos los lineamientos y normas emitidos por el Consejo Nacional de Armonización Contable (CONAC), y los recursos ministrados por la Secretaría de Hacienda fueron presupuestados y erogados de manera adecuada tanto presupuestal, contable y financiera.

## **3.- Autorización e Historia**

### ***a) Fecha de Creación***

El Centro Estatal de Prevención Social de la Violencia y Participación Ciudadana; mediante periódico oficial número 337 de fecha 23 de noviembre de 2011 se crea como un Órgano Administrativo Desconcentrado, jerárquicamente subordinado al entonces Consejo Estatal de Seguridad Pública (actualmente Secretariado Ejecutivo del Sistema Estatal de Seguridad Pública) y su estructura administrativa no ha tenido modificación alguna.

### ***b) Principales Cambios en su Estructura***

Desde la creación del Centro Estatal de Prevención Social de la Violencia y Participación Ciudadana; su estructura administrativa no ha tenido modificación alguna.

## **4.- Organización y Objeto Social**

### ***a) Objeto Social***

El Centro Estatal de Prevención Social de la Violencia y Participación Ciudadana, genera programas y proyectos encaminados a fomentar en el Estado la cultura de la paz, la legalidad, el respeto de los derechos humanos, la participación ciudadana y una vida libre de violencia.

### ***b) Principal Actividad***

- Tiene como principal actividad formular, establecer, planear, coordinar, diseñar, implementar y dar seguimiento a las políticas públicas de prevención social de la violencia y la delincuencia con participación ciudadana.

### ***c) Ejercicio Fiscal***

#### **d) Régimen Jurídico**

El Centro Estatal de Prevención Social de la Violencia y Participación Ciudadana; está registrada ante el *Servicio de Administración Tributaria como persona moral con fines no lucrativos, cuya actividad económica es la administración pública estatal en general, y sus obligaciones son las siguientes:*

- Presentar la declaración y pago provisional mensual de retenciones de impuestos sobre la renta (ISR), y sueldos y salarios.
- Presentar la declaración anual donde se informe sobre las retenciones de los trabajadores que recibieron sueldos y salarios, y trabajadores asimilados a salarios.
- Presentar declaración informativa mensual de proveedores por tasas de IVA y de IEPS.

#### **e) Consideraciones Fiscales del Ente**

El Centro Estatal de Prevención Social de la Violencia y Participación Ciudadana, se ubica dentro de las personas morales a que se refiere el artículo 79 y 86 de la LISR, pero tiene otras obligaciones como:

- Presentar la declaración y pago provisional de retenciones de ISR por Sueldos y Salarios
- 2% Impuesto Sobre Nóminas
- 2% Impuesto Sobre Nóminas a prestadores de servicios
- Retención de 1% de obras de beneficio social
- Retenciones de 2% de aportaciones al I.C.I.C
- Retenciones de 0.5% por servicio de vigilancia, inspección y control.

#### **f) Estructura Organizacional Básica**

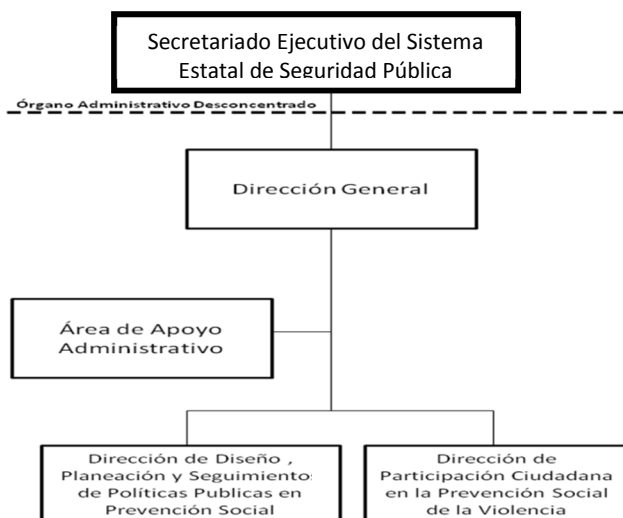

**g) Fideicomisos, Mandatos y Análogos de los cuales es Fideicomitente o Fideicomisario**

(No Aplica)

**5.- Bases de Preparación de los Estados Financieros**

Para llevar a cabo la preparación de los Estados Financieros del presente ejercicio se consideró lo siguiente:

a) Si se ha observado la normatividad emitida por el CONAC y las disposiciones legales aplicables.

Se ha observado en cierta medida la Normatividad emitida por el CONAC y la Ley General de Contabilidad Gubernamental (LGCG), para la emisión de los estados financieros.

b) La normatividad aplicada para el reconocimiento, valuación y revelación de los diferentes rubros de la información financiera, así como las bases de medición utilizadas para la elaboración de los estados financieros; por ejemplo: costo histórico, valor de realización, valor razonable, valor de recuperación o cualquier otro método empleado y los criterios de aplicación de estos.

Todas las cuentas que afectan económicamente al Centro Estatal de Prevención Social de la Violencia y Participación Ciudadana están cuantificadas en términos monetarios y se registran al costo histórico. El costo histórico de las operaciones corresponde al monto erogado para su adquisición conforme a la documentación contable original justificativa y comprobatoria.

c) Postulados básicos.

Las bases de preparación de los estados financieros del Centro Estatal de Prevención Social de la Violencia y Participación Ciudadana aplican los postulados básicos siguientes:

- 1.- Sustancia Económica
- 2.- Entes Públicos
- 3.- Existencia Permanente
- 4.- Revelación Suficiente
- 5.- Importancia Relativa
- 6.- Registro e Integración Presupuestaria
- 7.- Consolidación de la Información Financiera
- 8.- Devengo Contable
- 9.- Valuación
- 10.- Dualidad Económica
- 11.- Consistencia

d) Normatividad supletoria. En caso de emplear varios grupos de normatividades (normatividades supletorias), deberá realizar la justificación razonable correspondiente, su alineación con los PBCG y a las características cualitativas asociadas descritas en el MCCG (documentos publicados en el Diario Oficial de la Federación, agosto 2009). (No Aplica)

e) Para las Entidades que por primera vez estén implementando el base devengado de acuerdo con la Ley de Contabilidad; deberán considerar políticas de reconocimientos, plan de implementación, presentar los últimos estados financieros con la Normatividad anteriormente utilizada. (No Aplica)



#### **6.- Políticas de Contabilidad Significativas**

(No Aplica)

#### **7.- Posición en Moneda Extranjera y Protección por Riesgo Cambiario**

(No Aplica)

#### **8.- Reporte Analítico del Activo**

El estado analítico del activo muestra la variación entre el saldo final y el saldo inicial del periodo. Al 31 de diciembre de 2020, se reporta una variación negativa de \$ 1,548,576.77 en comparación al cierre del ejercicio 2019.

La variación que presenta el activo, se integra de la siguiente manera:

- a) **Efectivo y Equivalentes:** La variación negativa por \$ 669,018.46, corresponde se debe a la disponibilidad financiera al final del ejercicio para pagos de pasivos a proveedores, fondo revolvente, así como pagos de sueldos, impuestos y otras contribuciones.
- b) **Derechos a Recibir Efectivo o Equivalentes:** La variación positiva por \$ 29,711.15, corresponde a el reintegro pendiente de cancelación por concepto de fondo revolvente ejercicio 2020.
- c) **Almacenes:** La variación positiva por \$ 96,335.55 corresponde al registro contable de 32 pantallas de televisión, adquiridos en el Programa “Canje de Armas” con recursos de proyecto institucional y de inversión del ejercicio 2018 y 09 computadoras de “Concurso de Pintura Infantil”, 400 kits (playeras sublimadas, medalla, folio de participante) del “Programa Juntos Hacemos la Prevención” y 01 kit (palas, botes de basura, tijeras de acero, carretillas, botes de pintura y guantes) del programa “Comunidades Seguras” de los proyectos institucionales y de inversión del ejercicio 2020, que aún se encuentran en proceso de entrega.
- d) **Bienes Muebles:** La variación positiva por \$ 951,528.52 corresponde a la adquisición de equipo educacional y recreativo (domo de proyección, micrófonos, juego recreativo) y equipo de transporte.
- e) **Activos Intangibles:** La variación negativa por \$ 1,957,133.53 corresponde a las operaciones de cancelación de software y licencias por estar obsoletos correspondientes a ejercicios de gastos institucionales e inversión.

**NOTAS A LOS ESTADOS FINANCIEROS**  
**DEL 1o. DE ENERO AL 31 DE DICIEMBRE DE 2020**

CONCEPTO	SALDO INICIAL	CARGOS DEL PERIODO	ABONOS DEL PERIODO	SALDO FINAL	VARIACIÓN DEL PERIODO
<b>ACTIVO</b>	<b>4,997,594.92</b>	<b>66,625,714.85</b>	<b>68,174,291.62</b>	<b>3,449,018.15</b>	<b>(1,548,576.77)</b>
<b>Activo Circulante</b>	<b>1,669,749.23</b>	<b>64,093,917.00</b>	<b>64,636,888.76</b>	<b>1,126,777.47</b>	<b>(542,971.76)</b>
Efectivo y Equivalentes	1,203,689.55	44,835,539.35	45,504,557.81	534,671.09	(669,018.46)
Derechos a Recibir Efectivo o Equivalentes	69,214.40	18,912,860.18	18,883,149.03	98,925.55	29,711.15
Almacenes	396,845.28	345,517.47	249,181.92	493,180.83	96,335.55
<b>Activo No Circulante</b>	<b>3,327,845.69</b>	<b>2,531,797.85</b>	<b>3,537,402.86</b>	<b>2,322,240.68</b>	<b>(1,005,605.01)</b>
Derechos a Recibir Efectivo o Equivalentes a Largo Plazo					
Bienes Muebles	4,402,916.33	1,200,710.44	249,181.92	5,354,444.85	951,528.52
Activos Intangibles	1,957,133.53	88,740.00	2,045,873.53		(1,957,133.53)
Depreciación, Deterioro y Amortización Acumulada de Bienes	(3,032,204.17)			(3,032,204.17)	
Activos Diferidos		1,242,347.41	1,242,347.41		
Otros Activos no Circulantes					

**9.- Fideicomisos, Mandatos y Análogos**

(No Aplica)

**10.- Reporte de la Recaudación**

(No Aplica)

**11.- Información sobre la Deuda y el Reporte Analítico de la Deuda**

(No Aplica)

**12.- Calificaciones Otorgadas**

(No Aplica)

**13.- Proceso de Mejora**

**a) Principales Políticas de Control Interno**

- Manual de Procedimientos: Nos indica los procedimientos que debemos seguir de forma ordenada en el desarrollo de las actividades; evitando duplicidad de esfuerzos.
- Ley General de Contabilidad Gubernamental (LGCG): Nos establece los criterios generales que rigen la contabilidad gubernamental y la emisión de información financiera, incluyendo la

presupuestaria y programática en forma razonable y transparente.

- Normatividad Contable: Tiene por objeto efectuar el registro contable de los recursos públicos y la preparación de informes financieros de forma armonizada, que dan transparencia para la interpretación, evaluación, fiscalización y entrega de informes; regulando las operaciones contables.
- Normas Presupuestarias: Nos indica cómo se ejecuta el gasto público, administrándolo con eficiencia, eficacia, economía, transparencia y honradez, para rendir cuentas de los recursos públicos, así mismo contribuir a fortalecer la armonización presupuestaria y contable.

#### ***b) Medidas de Desempeño Financiero, Metas y Alcance***

1.- Se continúa trabajando en el cambio trascendental que es el proceso de armonización contable para atender en tiempo y forma el nuevo esquema de la contabilidad gubernamental, y generando así los beneficios en materia de información financiera, transparencia y rendición de cuentas.

#### **14.- Información por Segmentos**

(No Aplica)

#### **15.- Eventos Posteriores al Cierre**

(No Aplica)

#### **16.- Partes Relacionadas**

“No existen partes relacionadas que pudieran ejercer influencia significativa sobre la toma de decisiones financieras y operativas”

#### **17.- Responsabilidad sobre la Presentación Razonable de la Información Contable**

“Bajo protesta de decir verdad declaramos que los Estados Financieros y sus Notas, son razonablemente correctos y son responsabilidad del emisor”.

**GOBIERNO CONSTITUCIONAL DEL ESTADO DE CHIAPAS**  
**CENTRO ESTATAL DE PREVENCIÓN SOCIAL DE LA VIOLENCIA Y**  
**PARTICIPACIÓN CIUDADANA**  
**SISTEMA CONTABLE 2020**

**ESTADO ANALÍTICO DE INGRESOS/CON RECURSOS DEL EJERCICIO**

**DEL 1o. DE ENERO AL 31 DE DICIEMBRE DE 2020**

Página 1 de 1  
15/02/2021

Fecha:

RUBRO DE INGRESOS	INGRESO					DIFERENCIA
	ESTIMADO	AMPLIACIONES Y REDUCCIONES	MODIFICADO	DEVENGADO	RECAUDADO	(RECAUDADO - ESTIMADO)
Impuestos	0.00	0.00	0.00	0.00	0.00	0.00
Cuotas y Aportaciones de Seguridad Social	0.00	0.00	0.00	0.00	0.00	0.00
Contribuciones de Mejoras	0.00	0.00	0.00	0.00	0.00	0.00
Derechos	0.00	0.00	0.00	0.00	0.00	0.00
Productos	0.00	0.00	0.00	0.00	0.00	0.00
Aprovechamientos	0.00	0.00	0.00	0.00	0.00	0.00
Ingresos por Venta de Bienes, Prestación de Servicios y Otros Ingresos	0.00	0.00	0.00	0.00	0.00	0.00
Participaciones, Aportaciones, Convenios, Incentivos Derivados de la Colaboración Fiscal y Fondos Distintos de Aportaciones	0.00	0.00	0.00	0.00	0.00	0.00
Transferencias, Asignaciones, Subsidios y Subvenciones, y Pensiones y Jubilaciones	22,549,535.65	993,476.58	23,543,012.23	23,543,012.23	23,543,012.23	993,476.58
Ingresos Derivados de Financiamientos	0.00	0.00	0.00	0.00	0.00	0.00
<b>Total</b>	<b>22,549,535.65</b>	<b>993,476.58</b>	<b>23,543,012.23</b>	<b>23,543,012.23</b>	<b>23,543,012.23</b>	<b>993,476.58</b>
					<b>Ingresos Excedentes</b>	<b>993,476.58</b>

RUBRO DE INGRESOS	INGRESO					DIFERENCIA
	ESTIMADO	AMPLIACIONES Y REDUCCIONES	MODIFICADO	DEVENGADO	RECAUDADO	(RECAUDADO - ESTIMADO)
<b>Ingresos del Poder Ejecutivo Federal o Estatal y de los Municipios</b>	<b>0.00</b>	<b>0.00</b>	<b>0.00</b>	<b>0.00</b>	<b>0.00</b>	<b>0.00</b>
Impuestos	0.00	0.00	0.00	0.00	0.00	0.00
Cuotas y Aportaciones de Seguridad Social	0.00	0.00	0.00	0.00	0.00	0.00
Contribuciones de Mejoras	0.00	0.00	0.00	0.00	0.00	0.00
Derechos	0.00	0.00	0.00	0.00	0.00	0.00
Productos	0.00	0.00	0.00	0.00	0.00	0.00
Aprovechamientos	0.00	0.00	0.00	0.00	0.00	0.00
Participaciones, Aportaciones, Convenios, Incentivos Derivados de la Colaboración Fiscal y Fondos Distintos de Aportaciones	0.00	0.00	0.00	0.00	0.00	0.00
Transferencias, Asignaciones, Subsidios y Subvenciones, y Pensiones y Jubilaciones	0.00	0.00	0.00	0.00	0.00	0.00
<b>Ingresos de los Entes públicos de los Poderes Legislativo y Judicial, de los Órganos Autónomos y del Sector Paraestatal o Paramunicipal, así como de las Empresas Productivas del Estado</b>	<b>22,549,535.65</b>	<b>993,476.58</b>	<b>23,543,012.23</b>	<b>23,543,012.23</b>	<b>23,543,012.23</b>	<b>993,476.58</b>
Cuotas y Aportaciones de Seguridad Social	0.00	0.00	0.00	0.00	0.00	0.00
Productos	0.00	0.00	0.00	0.00	0.00	0.00
Ingresos por Venta de Bienes, Prestación de Servicios y Otros Ingresos	0.00	0.00	0.00	0.00	0.00	0.00
Transferencias, Asignaciones, Subsidios y Subvenciones, y Pensiones y Jubilaciones	22,549,535.65	993,476.58	23,543,012.23	23,543,012.23	23,543,012.23	993,476.58
<b>Ingresos Derivados de Financiamiento</b>	<b>0.00</b>	<b>0.00</b>	<b>0.00</b>	<b>0.00</b>	<b>0.00</b>	<b>0.00</b>
Ingresos Derivados de Financiamientos	0.00	0.00	0.00	0.00	0.00	0.00
<b>Total</b>	<b>22,549,535.65</b>	<b>993,476.58</b>	<b>23,543,012.23</b>	<b>23,543,012.23</b>	<b>23,543,012.23</b>	<b>993,476.58</b>
					<b>Ingresos Excedentes</b>	<b>993,476.58</b>

GOBIERNO DEL ESTADO DE CHIAPAS

RAMO O DEPENDENCIA: Centro Estatal de Prevención Social de la Violencia y Participación Ciudadana

ESTADO ANALÍTICO DEL EJERCICIO DEL PRESUPUESTO DE EGRESOS CLASIFICACIÓN POR OBJETO DEL GASTO  
(CAPITULOS Y CONCEPTOS)

DEL 1 DE ENERO AL 31 DE DICIEMBRE DE 2020

(Pesos)

RPA-1

CAPG	CG	DESCRIPCIÓN	PRESUPUESTO DE EGRESOS					SUBEJERCICIO
			APROBADO	AMPLIACIONES - REDUCCIONES	MODIFICADO	DEVENGADO	PAGADO	
<b>1000</b>		<b>Servicios Personales.</b>	<b>8,664,858.71</b>	<b>1,244,739.54</b>	<b>9,909,598.25</b>	<b>9,727,911.11</b>	<b>9,630,220.39</b>	<b>181,687.14</b>
	1100	Remuneraciones al Personal de Carácter Permanente.	1,391,273.64	42,862.46	1,434,136.10	1,434,135.26	1,383,748.14	0.84
	1200	Remuneraciones al Personal de Carácter Transitorio.	2,984,519.04	775,171.92	3,759,690.96	3,759,690.96	3,759,690.96	0.00
	1300	Remuneraciones Adicionales y Especiales.	3,591,221.25	349,463.35	3,940,684.60	3,884,269.41	3,847,533.37	56,415.19
	1400	Seguridad Social.	251,180.78	-1,242.19	249,938.59	124,667.48	114,099.92	125,271.11
	1500	Otras Prestaciones Sociales y Económicas.	220,464.00	15,984.00	236,448.00	236,448.00	236,448.00	0.00
	1700	Pago de Estímulos a Servidores Públicos.	226,200.00	62,500.00	288,700.00	288,700.00	288,700.00	0.00
<b>2000</b>		<b>Materiales y Suministros.</b>	<b>1,427,475.02</b>	<b>169,591.75</b>	<b>1,597,066.77</b>	<b>1,578,241.50</b>	<b>1,578,241.50</b>	<b>18,825.27</b>
	2100	Materiales de Administración, Emisión de Documentos y Artículos Oficiales.	675,967.47	80,492.58	756,460.05	751,554.80	751,554.80	4,905.25
	2200	Alimentos y Utensilios.	8,798.42	-1,649.87	7,148.55	2,954.50	2,954.50	4,194.05
	2400	Materiales y Artículos de Construcción y de Reparación.	967.69	-967.69	0.00	0.00	0.00	0.00
	2600	Combustibles, Lubricantes y Aditivos.	589,100.64	-51,669.40	537,431.24	535,717.28	535,717.28	1,713.96
	2700	Vestuario, Blancos, Prendas de Protección y Artículos Deportivos.	70,000.00	100,000.00	170,000.00	169,997.19	169,997.19	2.81
	2900	Herramientas, Refacciones y Accesorios Menores.	82,640.80	43,386.13	126,026.93	118,017.73	118,017.73	8,009.20
<b>3000</b>		<b>Servicios Generales.</b>	<b>6,278,790.05</b>	<b>-2,812,548.03</b>	<b>3,466,242.02</b>	<b>3,309,301.62</b>	<b>3,251,547.84</b>	<b>156,940.40</b>
	3100	Servicios Básicos.	97,900.00	0.00	97,900.00	92,174.41	92,174.41	5,725.59
	3200	Servicios de Arrendamiento.	16,337.66	-4,084.41	12,253.25	5,500.49	5,500.49	6,752.76
	3300	Servicios Profesionales, Científicos, Técnicos y Otros Servicios.	4,333,000.00	-1,807,153.96	2,525,846.04	2,525,846.04	2,525,846.04	0.00
	3400	Servicios Financieros, Bancarios y Comerciales.	16,800.00	5,600.00	22,400.00	22,400.00	22,400.00	0.00
	3500	Servicios de Instalación, Reparación, Mantenimiento y Conservación.	152,326.87	-192.80	152,134.07	143,687.61	143,259.05	8,446.46
	3600	Servicios de Comunicación Social y Publicidad.	35,000.00	12,500.00	47,500.00	47,210.84	47,210.84	289.16
	3700	Servicios de Traslado y Viáticos.	959,076.15	-563,131.34	395,944.81	263,136.76	262,317.76	132,808.05
	3800	Servicios Oficiales.	499,289.92	-499,289.92	0.00	0.00	0.00	0.00
	3900	Otros Servicios Generales.	169,059.45	43,204.40	212,263.85	209,345.47	152,839.25	2,918.38
<b>4000</b>		<b>Transferencias, Asignaciones, Subsidios y Otras Ayudas.</b>	<b>5,766,528.40</b>	<b>1,754,776.79</b>	<b>7,521,305.19</b>	<b>7,511,385.29</b>	<b>7,511,385.29</b>	<b>9,919.90</b>



GOBIERNO DEL ESTADO DE CHIAPAS

RAMO O DEPENDENCIA: Centro Estatal de Prevención Social de la Violencia y Participación Ciudadana

ESTADO ANALÍTICO DEL EJERCICIO DEL PRESUPUESTO DE EGRESOS CLASIFICACIÓN POR OBJETO DEL GASTO  
(CAPITULOS Y CONCEPTOS)

DEL 1 DE ENERO AL 31 DE DICIEMBRE DE 2020

(Pesos)

RPA-1

CAPG	CG	DESCRIPCIÓN	PRESUPUESTO DE EGRESOS					SUBEJERCICIO
			APROBADO	AMPLIACIONES - REDUCCIONES	MODIFICADO	DEVENGADO	PAGADO	
4300		Subsidios y Subvenciones.	126,528.40	128,979.92	255,508.32	245,588.42	245,588.42	9,919.90
4400		Ayudas Sociales.	5,640,000.00	1,625,796.87	7,265,796.87	7,265,796.87	7,265,796.87	0.00
<b>5000</b>		<b>Bienes Muebles, Inmuebles e Intangibles.</b>	<b>411,883.47</b>	<b>636,916.53</b>	<b>1,048,800.00</b>	<b>1,040,268.52</b>	<b>1,040,268.52</b>	<b>8,531.48</b>
5100		Mobiliario y Equipo de Administración.	120,000.00	-120,000.00	0.00	0.00	0.00	0.00
5200		Mobiliario y Equipo Educativo y Recreativo.	180,000.00	200,000.00	380,000.00	372,728.52	372,728.52	7,271.48
5400		Vehículos y Equipo de Transporte.	0.00	578,800.00	578,800.00	578,800.00	578,800.00	0.00
5900		Activos Intangibles.	111,883.47	-21,883.47	90,000.00	88,740.00	88,740.00	1,260.00
<b>TOTAL DEL GASTO:</b>			<b>22,549,535.65</b>	<b>993,476.58</b>	<b>23,543,012.23</b>	<b>23,167,108.04</b>	<b>23,011,663.54</b>	<b>375,904.19</b>



GOBIERNO DEL ESTADO DE CHIAPAS

RAMO O DEPENDENCIA: Centro Estatal de Prevención Social de la Violencia y Participación Ciudadana

ESTADO ANALÍTICO DEL EJERCICIO DEL PRESUPUESTO DE EGRESOS CLASIFICACIÓN ECONÓMICA POR TIPO  
DE GASTO  
DEL 1 DE ENERO AL 31 DE DICIEMBRE DE 2020

(Pesos)

RPA-2

CONCEPTO	PRESUPUESTO DE EGRESOS					SUBEJERCICIO
	APROBADO	AMPLIACIONES - REDUCCIONES	MODIFICADO	DEVENGADO	PAGADO	
<b>GASTO CORRIENTE</b>	10,997,073.64	1,649,961.02	12,647,034.66	12,355,962.86	12,200,518.36	291,071.80
<b>GASTO DE CAPITAL</b>	11,552,462.01	-656,484.44	10,895,977.57	10,811,145.18	10,811,145.18	84,832.39
<b>AMORTIZACIÓN DE LA DEUDA Y DISMINUCIÓN DE PASIVOS</b>	0.00	0.00	0.00	0.00	0.00	0.00
<b>PENSIONES Y JUBILACIONES</b>	0.00	0.00	0.00	0.00	0.00	0.00
<b>PARTICIPACIONES</b>	0.00	0.00	0.00	0.00	0.00	0.00
<b>TOTAL DEL GASTO:</b>	<b>22,549,535.65</b>	<b>993,476.58</b>	<b>23,543,012.23</b>	<b>23,167,108.04</b>	<b>23,011,663.54</b>	<b>375,904.19</b>



**GOBIERNO CONSTITUCIONAL DEL ESTADO DE CHIAPAS**  
 RAMO O DEPENDENCIA: Centro Estatal de Prevención Social de la Violencia y Participación Ciudadana  
**ESTADO ANALÍTICO DEL EJERCICIO DEL PRESUPUESTO DE EGRESOS EN CLASIFICACIÓN**  
**ADMINISTRATIVA/ORGANISMO**  
**DEL 1 DE ENERO AL 31 DE DICIEMBRE DE 2020**

(Pesos)

RPA-3

CONCEPTO	PRESUPUESTO DE EGRESOS					SUBEJERCICIO
	APROBADO	AMPLIACIONES - REDUCCIONES	MODIFICADO	DEVENGADO	PAGADO	
<b>TOTAL</b>	<b>22,549,535.65</b>	<b>993,476.58</b>	<b>23,543,012.23</b>	<b>23,167,108.04</b>	<b>23,011,663.54</b>	<b>375,904.19</b>
<b>ENTIDADES PARAESTATALES Y FIDEICOMISOS NO EMPRESARIALES Y NO FINANCIEROS</b>	<b>22,549,535.65</b>	<b>993,476.58</b>	<b>23,543,012.23</b>	<b>23,167,108.04</b>	<b>23,011,663.54</b>	<b>375,904.19</b>
<b>Centro Estatal de Prevención Social de la Violencia y Participación     Ciudadana</b>	<b>22,549,535.65</b>	<b>993,476.58</b>	<b>23,543,012.23</b>	<b>23,167,108.04</b>	<b>23,011,663.54</b>	<b>375,904.19</b>





GOBIERNO CONSTITUCIONAL DEL ESTADO DE CHIAPAS  
RAMO O DEPENDENCIA: Centro Estatal de Prevención Social de la Violencia y Participación Ciudadana  
ESTADO ANALÍTICO DEL EJERCICIO DEL PRESUPUESTO DE EGRESOS EN CLASIFICACIÓN  
ADMINISTRATIVA/PODERES  
DEL 1 DE ENERO AL 31 DE DICIEMBRE DE 2020  
(Pesos)

RPA-4

CONCEPTO	PRESUPUESTO DE EGRESOS					SUBEJERCICIO
	APROBADO	AMPLIACIONES - REDUCCIONES	MODIFICADO	DEVENGADO	PAGADO	
PODER EJECUTIVO	NO APLICA					
PODER LEGISLATIVO	NO APLICA					
PODER JUDICIAL	NO APLICA					
ORGANOS AUTONOMOS	NO APLICA					





GOBIERNO DEL ESTADO DE CHIAPAS

RAMO O DEPENDENCIA: Centro Estatal de Prevención Social de la Violencia y Participación Ciudadana

ESTADO ANALÍTICO DEL EJERCICIO DEL PRESUPUESTO DE EGRESOS CLASIFICACIÓN FUNCIONAL (FINALIDAD Y FUNCIÓN)

DEL 1 DE ENERO AL 31 DE diciembre DE 2020

(Pesos)

RPA-6

FI	FU	CONCEPTO	EGRESOS					SUB EJERCICIO
			APROBADO	AMPLIACIONES - REDUCCIONES	MODIFICADO	DEVENGADO	PAGADO	
1	Gobierno		22,549,535.65	993,476.58	23,543,012.23	23,167,108.04	23,011,663.54	375,904.19
1.7	Asuntos de Orden Público y de Seguridad Interior		22,549,535.65	993,476.58	23,543,012.23	23,167,108.04	23,011,663.54	375,904.19
<b>TOTAL DEL GASTO:</b>			<b>22,549,535.65</b>	<b>993,476.58</b>	<b>23,543,012.23</b>	<b>23,167,108.04</b>	<b>23,011,663.54</b>	<b>375,904.19</b>

**GOBIERNO CONSTITUCIONAL DEL ESTADO DE CHIAPAS**  
**CENTRO ESTATAL DE PREVENCIÓN SOCIAL DE LA VIOLENCIA Y**  
**PARTICIPACIÓN CIUDADANA**  
**SISTEMA CONTABLE 2020**

**ENDEUDAMIENTO NETO**

**DEL 1o. DE ENERO AL 31 DE DICIEMBRE DE 2020**

Página 1 de 1  
11/02/2021

Fecha:

IDENTIFICACIÓN DE CRÉDITO O INSTRUMENTO	CONTRATACIÓN/ COLOCACIÓN	AMORTIZACIÓN	ENDEUDAMIENTO NETO
CRÉDITOS BANCARIOS			

TOTAL CRÉDITOS BANCARIOS

OTROS INSTRUMENTOS DE DEUDA

**NO APLICA**

TOTAL OTROS INSTRUMENTOS DE DEUDA

TOTAL



**GOBIERNO CONSTITUCIONAL DEL ESTADO DE CHIAPAS**  
**CENTRO ESTATAL DE PREVENCIÓN SOCIAL DE LA VIOLENCIA Y**  
**PARTICIPACIÓN CIUDADANA**  
**SISTEMA CONTABLE 2020**  
**INTERESES DE LA DEUDA**

**DEL 1o. DE ENERO AL 31 DE DICIEMBRE DE 2020**

Página 1 de 1  
11/02/2021

Fecha:

IDENTIFICACIÓN DE CRÉDITO O INSTRUMENTO	DEVENGADO	PAGADO
CRÉDITOS BANCARIOS		

TOTAL DE INTERESES DE CRÉDITOS BANCARIOS

OTROS INSTRUMENTOS DE DEUDA
-----------------------------

TOTAL DE INTERESES DE OTROS INSTRUMENTOS DE DEUDA

TOTAL

**NO APLICA**



**GOBIERNO DEL ESTADO DE CHIAPAS**  
**RAMO O DEPENDENCIA: Centro Estatal de Prevención Social de la Violencia y Participación Ciudadana**  
**GASTO POR CATEGORÍA PROGRAMÁTICA**

DEL 1 DE ENERO AL 31 DE DICIEMBRE DE 2020

(Pesos)

RPA-7

CONCEPTO	PRESUPUESTO DE EGRESOS					SUBEJERCICIO
	APROBADO	AMPLIACIONES - REDUCCIONES	MODIFICADO	DEVENGADO	PAGADO	
<b>Programas</b>	<b>22,549,535.65</b>	<b>993,476.58</b>	<b>23,543,012.23</b>	<b>23,167,108.04</b>	<b>23,011,663.54</b>	<b>375,904.19</b>
<b>Subsidios: Sector Social y Privado o Entidades Federativas y Municipios</b>	<b>0.00</b>	<b>0.00</b>	<b>0.00</b>	<b>0.00</b>	<b>0.00</b>	<b>0.00</b>
Otros Subsidios	0.00	0.00	0.00	0.00	0.00	0.00
Sujetos a Reglas de Operación	0.00	0.00	0.00	0.00	0.00	0.00
<b>Desempeño de las Funciones</b>	<b>22,549,535.65</b>	<b>993,476.58</b>	<b>23,543,012.23</b>	<b>23,167,108.04</b>	<b>23,011,663.54</b>	<b>375,904.19</b>
Específicos	0.00	0.00	0.00	0.00	0.00	0.00
Funciones de las Fuerzas Armadas (Únicamente Gobierno Federal)	0.00	0.00	0.00	0.00	0.00	0.00
Planeación, seguimiento y evaluación de políticas públicas	0.00	0.00	0.00	0.00	0.00	0.00
Prestación de Servicios Públicos	22,549,535.65	993,476.58	23,543,012.23	23,167,108.04	23,011,663.54	375,904.19
Promoción y fomento	0.00	0.00	0.00	0.00	0.00	0.00
Provisión de Bienes Públicos	0.00	0.00	0.00	0.00	0.00	0.00
Proyectos de inversión	0.00	0.00	0.00	0.00	0.00	0.00
Regulación y supervisión	0.00	0.00	0.00	0.00	0.00	0.00
<b>Administrativos y de Apoyo</b>	<b>0.00</b>	<b>0.00</b>	<b>0.00</b>	<b>0.00</b>	<b>0.00</b>	<b>0.00</b>
Apoyo a la función pública y al mejoramiento de la gestión	0.00	0.00	0.00	0.00	0.00	0.00
Apoyo al proceso presupuestario y para mejorar la eficiencia institucional	0.00	0.00	0.00	0.00	0.00	0.00
Operaciones ajenas	0.00	0.00	0.00	0.00	0.00	0.00
<b>Compromisos</b>	<b>0.00</b>	<b>0.00</b>	<b>0.00</b>	<b>0.00</b>	<b>0.00</b>	<b>0.00</b>
Desastres Naturales	0.00	0.00	0.00	0.00	0.00	0.00
Obligaciones de cumplimiento de resolución jurisdiccional	0.00	0.00	0.00	0.00	0.00	0.00
<b>Obligaciones</b>	<b>0.00</b>	<b>0.00</b>	<b>0.00</b>	<b>0.00</b>	<b>0.00</b>	<b>0.00</b>
Aportaciones a fondos de estabilización	0.00	0.00	0.00	0.00	0.00	0.00
Aportaciones a fondos de inversión y reestructura de pensiones	0.00	0.00	0.00	0.00	0.00	0.00
Aportaciones a la seguridad social	0.00	0.00	0.00	0.00	0.00	0.00
Pensiones y jubilaciones	0.00	0.00	0.00	0.00	0.00	0.00
<b>Programas de Gasto Federalizado (Gobierno Federal)</b>	<b>0.00</b>	<b>0.00</b>	<b>0.00</b>	<b>0.00</b>	<b>0.00</b>	<b>0.00</b>
Gasto Federalizado	0.00	0.00	0.00	0.00	0.00	0.00
<b>Participaciones a entidades federativas y municipios</b>	<b>0.00</b>	<b>0.00</b>	<b>0.00</b>	<b>0.00</b>	<b>0.00</b>	<b>0.00</b>
<b>Costo financiero, deuda o apoyos a deudores y ahorradores de la banca</b>	<b>0.00</b>	<b>0.00</b>	<b>0.00</b>	<b>0.00</b>	<b>0.00</b>	<b>0.00</b>
<b>Adeudos de ejercicios fiscales anteriores</b>	<b>0.00</b>	<b>0.00</b>	<b>0.00</b>	<b>0.00</b>	<b>0.00</b>	<b>0.00</b>
<b>TOTAL DEL GASTO:</b>	<b>22,549,535.65</b>	<b>993,476.58</b>	<b>23,543,012.23</b>	<b>23,167,108.04</b>	<b>23,011,663.54</b>	<b>375,904.19</b>



GOBIERNO CONSTITUCIONAL DEL ESTADO DE CHIAPAS  
CENTRO ESTATAL DE PREVENCIÓN SOCIAL DE LA VIOLENCIA Y PARTICIPACIÓN CIUDADANA

PROGRAMAS Y PROYECTOS DE INVERSIÓN  
DEL 1 DE ENERO AL 31 DE DICIEMBRE DEL 2020

PP	PROGRAMA PRESUPUESTARIO / PROYECTO ESTRATÉGICO	MUNICIPIO / COBERTURA	PRESUPUESTO DE EGRESOS				AVANCE % DEVENGADO/ MODIFICADO
			APROBADO	MODIFICADO	DEVENGADO	PAGADO	

**NO APLICA**

---

