

SISTEMA CONTABLE 2020
ESTADO DE SITUACIÓN FINANCIERA
AL 31 DE DICIEMBRE DEL 2020

Página 1 de 1

Fecha: 16/02/2021

ACTIVO	2020	2019	PASIVO	2020	2019
ACTIVO			PASIVO		
Activo Circulante			Pasivo Circulante		
Efectivo y Equivalentes	6,850,485.83	7,928,755.99	Cuentas por Pagar a Corto Plazo	1,251,952.96	1,790,757.62
Derechos a Recibir Efectivo o Equivalentes		272,132.45	Documentos por Pagar a Corto Plazo		
Derechos a Recibir Bienes o Servicios			Porción a Corto Plazo de la Deuda Pública a Largo Plazo		
Inventarios			Títulos y Valores a Corto Plazo		
Almacenes			Pasivos Diferidos a Corto Plazo		
Estimación por Pérdida o Deterioro de Activos Circulantes			Fondos y Bienes de Terceros en Garantía y/o Administración a Corto Plazo	27,959.40	56,740.00
Otros Activos Circulantes			Provisiones a Corto Plazo		
			Otros Pasivos a Corto Plazo		
Total de Activos Circulantes	6,850,485.83	8,200,888.44	Total de Pasivos Circulantes	1,279,912.36	1,847,497.62
Activo No Circulante			Pasivo No Circulante		
Inversiones Financieras a Largo Plazo			Cuentas por Pagar a Largo Plazo		
Derechos a Recibir Efectivo o Equivalentes a Largo Plazo	389,273.69	368,989.69	Documentos por Pagar a Largo Plazo		
Bienes Inmuebles, Infraestructura y Construcciones en Proceso			Deuda Pública a Largo Plazo		
Bienes Muebles	8,823,159.29	8,903,464.39	Pasivos Diferidos a Largo Plazo	2,817,414.03	1,894,653.84
Activos Intangibles	118,418.74	118,418.74	Fondos y Bienes de Terceros en Garantía y/o Administración a Largo Plazo	110,882.73	42,892.46
Depreciación, Deterioro y Amortización Acumulada de Bienes	(3,592,105.25)	(3,592,105.25)	Provisiones a Largo Plazo		
Activos Diferidos			Total de Pasivos No Circulantes	2,928,296.76	1,937,546.30
Estimación por Pérdida o Deterioro de Activos no Circulantes			Total de Pasivo	4,208,209.12	3,785,043.92
Otros Activos no Circulantes			HACIENDA PÚBLICA / PATRIMONIO		
			Hacienda Pública/Patrimonio Contribuido		
			Aportaciones		
			Donaciones de Capital		
			Actualización de la Hacienda Pública/Patrimonio		
			Hacienda Pública/Patrimonio Generado	8,381,023.18	10,214,612.09
			Resultados del Ejercicio (Ahorro/Desahorro)	(1,881,483.28)	(300,557.21)
			Resultados de Ejercicios Anteriores	5,298,098.04	5,550,760.88
			Revalúos	4,946,523.42	4,946,523.42
			Reservas		
			Rectificaciones de Resultados de Ejercicios Anteriores	17,885.00	17,885.00
			Exceso o Insuficiencia en la Actualización de la Hacienda Pública/Patrimonio		
			Resultado por Posición Monetaria		
			Resultado por Tenencia de Activos no Monetarios		
Total de Activos No Circulantes	5,738,746.47	5,798,767.57	Total Hacienda Pública/Patrimonio	8,381,023.18	10,214,612.09
Total del Activo	12,589,232.30	13,999,656.01	Total del Pasivo y Hacienda Pública/Patrimonio	12,589,232.30	13,999,656.01

SISTEMA CONTABLE 2020
ESTADO DE ACTIVIDADES
DEL 1o. DE ENERO AL 31 DE DICIEMBRE DE 2020

	2020	2019
INGRESOS Y OTROS BENEFICIOS		
<i>Ingresos de la Gestión</i>		
Impuestos		
Cuotas y Aportaciones de Seguridad Social		
Contribuciones de Mejoras		
Derechos		
Productos		
Aprovechamientos		
Ingresos por Venta de Bienes y Prestación de Servicios	2,713,856.93	14,928,686.85
	17,785,547.02	19,670,124.49
<i>Participaciones, Aportaciones, Convenios, Incentivos Derivados de la Colaboración Fiscal, Fondo Distintos de Aportaciones, Transferencias, Asignaciones, Subsidios y Subvenciones, y Pensiones y Jubilaciones</i>		
Participaciones, Aportaciones, Convenios, Incentivos Derivados de la Colaboración Fiscal y Fondos Distintos de Aportaciones		
Transferencias, Asignaciones, Subsidios y Subvenciones, y Pensiones y Jubilaciones	17,785,547.02	19,670,124.49
<i>Otros Ingresos y Beneficios</i>		
Ingresos Financieros	5.75	1,797.29
Incremento por Variación de Inventarios		
Disminución del Exceso de Estimaciones por Pérdida o Deterioro U		
Obsolescencia		
Disminución del Exceso de Provisiones		
Otros Ingresos y Beneficios Varios	1,731.00	530.02
Total de Ingresos y Otros Beneficios	20,501,140.70	34,601,138.65
GASTOS Y OTRAS PÉRDIDAS		
<i>Gastos de Funcionamiento</i>		
Servicios Personales	16,537,165.01	17,988,301.34
Materiales y Suministros	43,345.24	
Servicios Generales	613,994.53	762,132.90
<i>Transferencias, Asignaciones, Subsidios y Otras Ayudas</i>		
Transferencias Internas y Asignaciones al Sector Público		
Transferencias al Resto del Sector Público		
Subsidios y Subvenciones	343,595.78	340,849.30
Ayudas Sociales		
Pensiones y Jubilaciones		
Transferencias a Fideicomisos, Mandatos y Contratos Análogos		
Transferencias a la Seguridad Social		
Donativo		
Transferencias al Exterior		
<i>Participaciones y Aportaciones</i>		
Participaciones		
Aportaciones		
Convenios		
<i>Intereses, Comisiones y Otros Gastos de la Deuda Pública</i>		
Intereses de la Deuda Pública		
Comisiones de la Deuda Pública		
Gastos de la Deuda Pública		
Costo por Coberturas		
Apoyos Financieros		
<i>Otros Gastos y Pérdidas Extraordinarias</i>		
Estimaciones, Depreciaciones, Deterioros, Obsolescencias, y		
Amortizaciones	80,305.10	
Provisiones		
Disminución de Inventarios		
Aumento por Insuficiencia de Estimaciones por Pérdida o Deterioro y		
Obsolescencia		
Aumento por Insuficiencia de Provisiones		
Otros Gastos	4,764,218.32	15,810,412.32
<i>Inversión Pública</i>		
Inversión Pública no Capitalizable		
Total de Gastos y Otras Pérdidas	22,382,623.98	34,901,695.86
Resultados del Ejercicio (Ahorro/Desahorro)	(1,881,483.28)	(300,557.21)

OFICINA DE CONVENCIONES Y VISITANTES
SISTEMA CONTABLE 2020
ESTADO DE VARIACIÓN EN LA HACIENDA PÚBLICA
DEL 01 DE ENERO AL 31 DE DICIEMBRE DE 2020

Página 1 de 1

Fecha:

16/02/2021

Concepto	Hacienda Pública / Patrimonio Contribuido	Hacienda Pública / Patrimonio Generado de Ejercicios Anteriores	Hacienda Pública / Patrimonio Generado del Ejercicio	Exceso o Insuficiencia en la Actualización de la Hacienda Pública/Patrimonio	Total
Hacienda Pública / Patrimonio Contribuido Neto de 2019					
Aportaciones					
Donaciones de Capital					
Actualización de la Hacienda Pública/Patrimonio					
Hacienda Pública / Patrimonio Generado Neto de 2019		10,515,169.30	(300,557.21)		10,214,612.09
Resultados del Ejercicio (Ahorro/Desahorro)			(300,557.21)		(300,557.21)
Resultados del Ejercicios Anteriores		5,550,760.88			5,550,760.88
Revalúos		4,946,523.42			4,946,523.42
Reservas					
Rectificaciones de Resultados de Ejercicios Anteriores		17,885.00			17,885.00
Exceso o Insuficiencia en la Actualización de la Hacienda Pública					
Pública / Patrimonio Neto de 2019					
Resultado por Posición Monetaria					
Resultado por Tenencia de Activos no Monetarios					
Hacienda Pública / Patrimonio Neto Final de 2019		10,515,169.30	(300,557.21)		10,214,612.09
Cambios en la Hacienda Pública / Patrimonio Contribuido					
Neto de 2020					
Aportaciones					
Donaciones de Capital					
Actualización de la Hacienda Pública/Patrimonio					
Variaciones de la Hacienda Pública / Patrimonio Generado		(252,662.84)	(1,580,926.07)		(1,833,588.91)
Neto de 2020					
Resultados del Ejercicio (Ahorro/Desahorro)			(1,881,483.28)		(1,881,483.28)
Resultados de Ejercicios Anteriores		(252,662.84)	300,557.21		47,894.37
Revalúos					
Reservas					
Rectificaciones de Resultados de Ejercicios Anteriores					
Cambios en el Exceso o Insuficiencia en la Actualización					
de la Hacienda Pública / Patrimonio Neto de 2020					
Resultado por Posición Monetaria					
Resultado por Tenencia de Activos no Monetarios					
Hacienda Pública / Patrimonio Neto Final de 2020		10,262,506.46	(1,881,483.28)		8,381,023.18

SISTEMA CONTABLE 2020
ESTADO DE CAMBIOS EN LA SITUACIÓN FINANCIERA
DEL 1o. DE ENERO AL 31 DE DICIEMBRE DE 2020

	Origen	Aplicación
ACTIVO		
Activo Circulante		
Efectivo y Equivalentes	1,078,270.16	
Derechos a Recibir Efectivo o Equivalentes	272,132.45	
Derechos a Recibir Bienes o Servicios		
Inventarios		
Almacenes		
Estimación por Pérdida o Deterioro de Activos Circulantes		
Otros Activos Circulantes		
Activo No Circulante		
Inversiones Financieras a Largo Plazo		
Derechos a Recibir Efectivo o Equivalentes a Largo Plazo		20,284.00
Bienes Inmuebles, Infraestructura y Construcciones en Proceso		
Bienes Muebles	80,305.10	
Activos Intangibles		
Depreciación, Deterioro y Amortización Acumulada de Bienes		
Activos Diferidos		
Estimación por Pérdida o Deterioro de Activos no Circulantes		
Otros Activos no Circulantes		
PASIVO		
Pasivo Circulante		
Cuentas por Pagar a Corto Plazo		538,804.66
Documentos por Pagar a Corto Plazo		
Porción a Corto Plazo de la Deuda Pública a Largo Plazo		
Títulos y Valores a Corto Plazo		
Pasivos Diferidos a Corto Plazo		
Fondos y Bienes de Terceros en Garantía y/o Administración a Corto Plazo		28,780.60
Provisiones a Corto Plazo		
Otros Pasivos a Corto Plazo		
Pasivo No Circulante		
Cuentas a Pagar a Largo Plazo		
Documentos por Pagar a Largo Plazo		
Deuda Pública a Largo Plazo		
Pasivos Diferidos a Largo Plazo	922,760.19	
Fondos y Bienes de Terceros en Garantía y/o Administración a Largo Plazo	67,990.27	
Provisiones a Largo Plazo		
HACIENDA PÚBLICA/PATRIMONIO		
Hacienda Pública/Patrimonio Contribuido		
Aportaciones		
Donaciones de Capital		
Actualización de la Hacienda Pública/Patrimonio		
Hacienda Pública/Patrimonio Generado		
Resultados del Ejercicio (Ahorro/Desahorro)		1,580,926.07
Resultados de Ejercicios Anteriores		252,662.84
Revalúos		
Reservas		
Rectificaciones de Resultados de Ejercicios Anteriores		
Exceso o Insuficiencia en la Actualización de la Hacienda Pública/Patrimonio		
Resultado por Posición Monetaria		
Resultado por Tenencia de Activos no Monetarios		

SISTEMA CONTABLE 2020
ESTADO DE FLUJOS DE EFECTIVO
DEL 01 DE ENERO AL 31 DE DICIEMBRE DE 2020

Página 1 de 1

Fecha: 16/02/2021

CONCEPTO	2020	2019
Flujos de Efectivo de las Actividades de Operación		
Origen	20,501,140.70	34,601,138.65
Impuestos		
Cuotas y Aportaciones de Seguridad Social		
Contribuciones de Mejoras		
Derechos		
Productos		
Aprovechamientos		
Ingresos por Venta de Bienes y Prestación de Servicios	2,713,856.93	14,928,686.85
Participaciones, Aportaciones, Convenios, Incentivos Derivados de la Colaboración Fiscal y Fondos Distintos de Aportaciones		
Transferencias, Asignaciones, Subsidios y Subvenciones, y Pensiones y Jubilaciones		
Otros Orígenes de Operación	17,787,283.77	19,672,451.80
Aplicación	22,382,623.98	34,901,695.86
Servicios Personales	16,537,165.01	17,988,301.34
Materiales y Suministros	43,345.24	
Servicios Generales	613,994.53	762,132.90
Transferencias Internas y Asignaciones al Sector Público		
Trasferencias al Resto del Sector Público		
Subsidios y Subvenciones	343,595.78	340,849.30
Ayudas Sociales		
Pensiones y Jubilaciones		
Transferencias a Fideicomisos, Mandatos y Contratos Análogos		
Transferencias a la Seguridad Social		
Donativos		
Transferencias al Exterior		
Participaciones		
Aportaciones		
Convenios		
Otras Aplicaciones de Operación	4,844,523.42	15,810,412.32
Flujos Netos de Efectivo de las Actividades de Operación	(1,881,483.28)	(300,557.21)
Flujos de Efectivo de las Actividades de Inversión		
Origen	2,098,782.36	3,679,577.63
Bienes Inmuebles, Infraestructura y Construcciones en Proceso		
Bienes Muebles	1,526,092.70	
Otros Orígenes de Inversión	572,689.66	3,679,577.63
Aplicación	1,718,734.44	5,099,364.57
Bienes Inmuebles, Infraestructura y Construcciones en Proceso		
Bienes Muebles	1,445,787.60	56,891.17
Otras Aplicaciones de Inversión	272,946.84	5,042,473.40
Flujos Netos de Efectivo de las Actividades de Inversión	380,047.92	(1,419,786.94)
Flujos de Efectivo de las Actividades de Financiamiento		
Origen	1,223,203.26	3,361,536.07
Endeudamiento Neto		
Interno		
Externo		
Otros Orígenes de Financiamiento	1,223,203.26	3,361,536.07
Aplicación	800,038.06	1,800,376.47
Servicios de la Deuda		
Interno		
Externo		
Otras Aplicaciones de Financiamiento	800,038.06	1,800,376.47
Flujos Netos de Efectivo por Actividades de Financiamiento	423,165.20	1,561,159.60
Incremento/Disminución Neta en el Efectivo y Equivalentes al Efectivo	(1,078,270.16)	(159,184.55)
Efectivo y Equivalentes al Efectivo al Inicio del Ejercicio	7,928,755.99	8,087,940.54
Efectivo y Equivalentes al Efectivo al Final del Ejercicio	6,850,485.83	7,928,755.99

OFICINA DE CONVENCIONES Y VISITANTES
SISTEMA CONTABLE 2020
ESTADO ANALITICO DEL ACTIVO
DEL 01 DE ENERO AL 31 DE DICIEMBRE DEL 2020

Fecha:

Página 1 de 1

16/02/2021

CONCEPTO	Saldo Inicial (SI)	Cargos del Período	Abonos del Período	Saldo Final (SF)	Variación del Período (SF - SI)
ACTIVO	13,999,656.01	50,364,915.41	51,775,339.12	12,589,232.30	(1,410,423.71)
ACTIVO CIRCULANTE	8,200,888.44	40,596,902.97	41,947,305.58	6,850,485.83	(1,350,402.61)
Efectivo y Equivalentes	7,928,755.99	38,873,027.94	39,951,298.10	6,850,485.83	(1,078,270.16)
Derechos a Recibir Efectivo o Equivalentes	272,132.45	1,723,875.03	1,996,007.48		(272,132.45)
Derechos a Recibir Bienes o Servicios					
Inventarios					
Almacenes					
Estimación por Pérdida o Deterioro de Activos Circulantes					
Otros Activos Circulantes					
ACTIVO NO CIRCULANTE	5,798,767.57	9,768,012.44	9,828,033.54	5,738,746.47	(60,021.10)
Inversiones Financieras a Largo Plazo					
Derechos a Recibir Efectivo o Equivalentes a Largo Plazo	368,989.69	214,632.45	194,348.45	389,273.69	20,284.00
Bienes Inmuebles, Infraestructura y Construcciones en Proceso					
Bienes Muebles	8,903,464.39	4,232,963.83	4,313,268.93	8,823,159.29	(80,305.10)
Activos Intangibles	118,418.74			118,418.74	
Depreciación, Deterioro y Amortización Acumulada de Bienes	(3,592,105.25)			(3,592,105.25)	
Activos Diferidos		5,320,416.16	5,320,416.16		
Estimación por Pérdida o Deterioro de Activos no Circulantes					
Otros Activos no Circulantes					

DENOMINACIÓN DE LAS DEUDAS	MONEDA DE CONTRATACIÓN	INSTITUCIÓN O PAIS ACREEDOR	SALDO INICIAL DEL PERÍODO	SALDO FINAL DEL PERÍODO
DEUDA PÚBLICA				
Corto Plazo				
Deuda Interna				
Instituciones de Crédito				
BANCOMER, S.A.	Moneda Nacional	México		
BANOBRAS, S.N.C.	Moneda Nacional	México		
BANORTE, S.A.	Moneda Nacional	México		
INTERACCIONES, S.A.	Moneda Nacional	México		
SANTANDER, S.A.	Moneda Nacional	México		
SCOTIABANK INVERLAT, S.A.	Moneda Nacional	México		
Títulos y Valores				
Arrendamientos Financieros				
Deuda Externa				
Organismos Financieros Internacionales				
Deuda Bilateral				
Títulos y Valores				
Arrendamientos Financieros				
Subtotal Corto Plazo				
Largo Plazo				
Deuda Interna				
Instituciones de Crédito				
BANCOMER, S.A.	Moneda Nacional	México		
BANOBRAS, S.N.C.	Moneda Nacional	México		
BANORTE, S.A.	Moneda Nacional	México		
SANTANDER, S.A.	Moneda Nacional	México		
Títulos y Valores				
Arrendamientos Financieros				
Deuda Externa				
Organismos Financieros Internacionales				
Deuda Bilateral				
Títulos y Valores				
Arrendamientos Financieros				
Subtotal Largo Plazo				
Otros Pasivos	Moneda Nacional	México	3,785,043.92	4,208,209.12
Total Deuda y Otros Pasivos			3,785,043.92	4,208,209.12

SISTEMA CONTABLE 2020

INFORME SOBRE PASIVOS CONTINGENTES

DEL 1o. DE ENERO AL 31 DE DICIEMBRE DE 2020

De conformidad a las Principales Reglas de Registro y Valoración del Patrimonio (Elementos Generales), emitidas por el Consejo Nacional de Armonización Contable, publicadas en el capítulo reformado en el Diario Oficial de la Federación el 06 de octubre del 2014, los Pasivos Contingentes consideran:

- a) Obligaciones surgidas a raíz de sucesos pasados, cuya existencia ha de ser confirmada sólo por la concurrencia, de uno o más eventos inciertos en el futuro que no están enteramente bajo el control del organismo público.
- b) Una obligación presente a raíz de sucesos pasados, que no se ha reconocido contablemente porque no es viable que el ente público tenga que satisfacerla, o debido a que el importe de la obligación no puede ser cuantificado con la suficiente confiabilidad.

Al respecto, se informa que éste Organismo Público a esta fecha NO cuenta con Pasivos Contingentes significativos pendientes de pago, ya que estos se reconocen y se liquidan en el transcurso del ejercicio, en la vigencia del presupuesto.

NOTAS DE DESGLOSE

NOTAS AL ESTADO DE SITUACIÓN FINANCIERA

El Estado de Situación Financiera muestra la posición financiera de la Oficina de Convenciones y Visitantes, valuados y elaborados de acuerdo con los Postulados Básicos de Contabilidad Gubernamental, Normas y Metodología para la Emisión de Información Financiera y Estructura de los Estados Financieros del Ente Público y Característica de sus Notas, emitidos por el Consejo Nacional de Armonización Contable (CONAC), el cual refleja los bienes y derechos que se clasifican en rubros de acuerdo a su disponibilidad de liquidez al igual que sus obligaciones o compromisos, agrupándolas con relación a su exigibilidad.

ACTIVO

El activo se compone de los fondos, valores, derechos y bienes cuantificados en términos monetarios, los cuales dispone la Oficina de Convenciones y Visitantes, para la operatividad y la prestación de servicios públicos, éste se integra como sigue:

Circulante

Efectivo y Equivalentes

El rubro de efectivo y equivalentes al 31 de diciembre de 2020, asciende a \$ 6,850,485.83, el cual representa el 100 por ciento del total de activo circulante, se integra por la disponibilidad en cuentas bancarias de ingresos propios, saldo de economías de ejercicios anteriores, así como, pagos de impuestos y otras contribuciones.

CONCEPTO	2020	2019
Bancos/Dependencias y Otros	4,504,358.47	6,138,203.02
Fondos con Afectación Específica	2,346,127.36	1,790,552.97
Suma	\$ 6,850,485.83	\$ 7,928,755.99

CONCEPTO	2020	2019
Fondos con Afectación Específica		
Ingresos Estatales	\$ 578,867.31	\$ 578,867.31
Fondo General de Participaciones	1,477,784.66	1,050,478.51
Fondo de Fiscalización y Recaudación	157,079.98	161,206.36
ISR Participable Estatal	132,395.41	0.79
Suma	\$ 2,346,127.36	\$ 1,790,552.97

No Circulante

Derechos a Recibir Efectivo o Equivalentes a Largo Plazo

Este rubro del activo asciende a \$ 389,273.69, el cual representa el 6.8 por ciento del total del activo no circulante, corresponde al monto de los derechos de cobro a favor del ente público por gastos a comprobar del ejercicio 2015, 2016, 2019, Anticipos de Sueldos otorgados al personal de la Oficina de Convenciones que representan cuentas incobrables.

CONCEPTO	VENCIMIENTO (DÍAS)	2020	2019
Deudores Diversos a Largo Plazo	≥ 365	389,273.69	368,989.69
	Suma	\$ 389,273.69	\$ 368,989.69

CONCEPTO	VENCIMIENTO (DÍAS)	2020	2019
Deudores Diversos a Largo Plazo			
Por Gastos a Comprobar	≥ 365	\$ 349,722.02	\$ 329,438.02
Por Anticipo de Sueldo	≥ 365	39,551.67	39,551.67
	Suma	\$ 389,273.69	\$ 368,989.69

Bienes Muebles

Este rubro representa los bienes muebles que son propiedad de Oficina de Convenciones y Visitantes, como son: Mobiliario y Equipo de Administración, Mobiliario y Equipo Educacional y Recreativo, Vehículos y Equipo de Transporte, Maquinaria, Otros Equipos y Herramientas, que aún se encuentran en buenas condiciones y que son básicos para la operatividad del mismo; los cuales fueron adquiridos con recursos presupuestales e ingresos propios, así como, algunos fueron obtenidos mediante transferencias de otros organismos, en el periodo que se informa, así como, en ejercicios anteriores.

Al 31 de diciembre de 2020, este rubro asciende a \$ 8,823,159.29 que representa el 153.7 por ciento del activo no circulante.

CONCEPTO	2020	2019
Mobiliario y Equipo de Administración	\$ 4,301,626.96	\$ 2,855,839.36
Mobiliario y Equipo Educacional y Recreativo	516,750.82	574,187.18
Vehículos y Equipo de Transporte	1,171,300.00	1,171,300.00
Maquinaria, Otros Equipos y Herramientas	2,833,481.51	4,302,137.85
Suma	\$ 8,823,159.29	\$ 8,903,464.39

Activos Intangibles

Este rubro representa los bienes intangibles que son propiedad de la Oficina de Convenciones y Visitantes, que fueron adquiridos con ingresos propios y por transferencia de otros organismos, como son: antivirus, sistema de checado de personal, sistema contable y membresías, que aún se encuentran en buenas condiciones y que son básicos para la operatividad del mismo.

Al 31 de diciembre de 2020, este rubro asciende a \$ 118,418.74, que representa el 2.1 por ciento del activo no circulante.

CONCEPTO	2020	2019
Software	\$ 65,428.34	\$ 65,428.34
Licencias	3,990.40	3,990.40
Otros Activos Intangibles	49,000.00	49,000.00
Suma	\$ 118,418.74	\$ 118,418.74

Depreciación, Deterioro y Amortización Acumulada de Bienes

Este rubro representa la depreciación y amortización aplicada a los bienes tangibles e intangibles que son propiedad de la Oficina de Convenciones y Visitantes, para lo cual se utilizó la guía de vida útil estimada y porcentajes de depreciación, de acuerdo a los procedimientos y a las normas establecidas para el ejercicio 2020.

Al periodo que se informa, este rubro asciende a \$ 3,592,105.25 que representa una disminución del 62.6 por ciento del activo no circulante.

CONCEPTO	2020	2019
Depreciación Acumulada de Bienes Muebles	\$ 3,592,105.25	\$ 3,592,105.25
Suma	\$ 3,592,105.25	\$ 3,592,105.25

CONCEPTO	MONTO DEL BIEN	DEPRECIACIÓN DEL EJERCICIO	DEPRECIACIÓN ACUMULADA	TASA APLICADA
Mobiliario y Equipo de Administración	\$ 2,677,148.82	\$ 0.00	\$ (832,101.78)	10 y 33.33 %
Mobiliario y Equipo Educativo y Recreativo	461,144.88	0.00	(421,498.91)	10 y 33.33 %
Vehículos y Equipo de Transporte	1,153,415.00	0.00	(692,049.00)	10%
Maquinaria, Otros Equipos y Herramientas	3,996,704.04	0.00	(1,646,455.56)	10 y 33.33%
Suma	\$ 8,288,412.74	\$ 0.00	\$ (3,592,105.25)	

PASIVO

Es el conjunto de cuentas que permite el registro de las obligaciones contraídas por la Oficina de Convenciones y Visitantes, para el desarrollo de sus funciones y la prestación de los servicios públicos. Al 31 de diciembre de 2020, los estados financieros reflejan principalmente pasivo circulante o corto plazo, es decir, aquellas obligaciones en que la exigibilidad de pago es menor a un año, así también, pasivo no circulante o a largo plazo que representa las obligaciones con vencimiento posterior a un año.

Circulante
Cuentas por Pagar a Corto Plazo

Al 31 de diciembre de 2020, este rubro asciende a \$ 1,251,952.96, el cual representa el 97.8 por ciento del total del pasivo circulante, se integra por las prestaciones salariales como son: sueldos y aguinaldo devengado no pagado en el periodo que se informa, por la contratación de servicios con proveedores, necesarios para el funcionamiento del organismo, las cuales se encuentran pendiente de pago.

CONCEPTO	VENCIMIENTO (DÍAS)	2020	2019
Servicios Personales por Pagar a Corto Plazo	≤ 365	\$ 1,111,543.36	\$ 1,002,947.40
Proveedores por Pagar a Corto Plazo	≤ 365	123,856.84	0.00
Retenciones y Contribuciones por Pagar a Corto Plazo	≤ 365	16,552.76	787,810.22
Suma		\$ 1,251,952.96	\$ 1,790,757.62

Fondos y Bienes de Terceros en Garantía y/o Administración a Corto Plazo

Este rubro asciende a \$ 27,959.40 y representa el 2.2 por ciento del total del pasivo circulante y corresponde principalmente a las obligaciones con ingresos propios, así como, los depósitos en garantía correspondiente al ejercicio 2020.

CONCEPTO	2020	2019
Fondos en Administración a Corto Plazo		
Obligaciones con Ingresos Propios		
Acreeedores	\$ 27,959.40	\$ 56,740.00
Suma	\$ 27,959.40	\$ 56,740.00

No Circulante

Pasivos Diferidos a Largo Plazo

Este rubro asciende a \$ 2,817,414.03 que representa el 96.2 por ciento del total del pasivo no circulante y refleja el registro de retenciones a terceros pendiente de cobro de las financieras del ejercicio 2017, 2018 así como, la regularización de los rendimientos bancarios, y los anticipos de ministración, mismas que se encuentran pendientes de regularizar.

CONCEPTO	VENCIMIENTO (DÍAS)	2020	2019
Otros Pasivos Diferidos a Largo Plazo	≥ 365	\$ 2,817,414.03	\$ 1,894,653.84
	Suma	\$ 2,817,414.03	\$ 1,894,653.84

CONCEPTO	VENCIMIENTO (DÍAS)	2020	2019
Otros Pasivos Diferidos a Largo Plazo			
Servicios Personales por Pagar a Largo Plazo	≥ 365	\$ 922,760.19	\$ 0.00
Retenciones y Contribuciones por Pagar a Largo Plazo	≥ 365	124,642.87	124,642.87
Otras Cuentas por Pagar a Largo Plazo	≥ 365	1,770,010.97	1,770,010.97
	Suma	\$ 2,817,414.03	\$ 1,894,653.84

Fondos y Bienes de Terceros en Garantía y/o Administración a Largo Plazo

Este rubro asciende a \$ 110,882.73 y representa el 3.8 por ciento del total del pasivo no circulante y corresponde principalmente a las obligaciones con ingresos propios, así como, los depósitos en garantía correspondiente al ejercicio 2018 y 2019.

CONCEPTO	2020	2019
Fondos en Administración a Largo Plazo		
Obligaciones con Ingresos Propios		
Acreeedores	\$ 110,882.73	\$ 42,892.46
	Suma	\$ 110,882.73
		\$ 42,892.46

NOTAS AL ESTADO DE ACTIVIDADES

El Estado de Actividades refleja el resultado entre el saldo total de los ingresos captados y el saldo total de los gastos incurridos por la Oficina de Convenciones y Visitantes, cuya diferencia positiva o negativa determina el ahorro o desahorro del 1 de enero al 31 de diciembre de 2020, sin considerar la inversión física en Bienes Muebles e Inmuebles, Infraestructura y Construcciones en Proceso. De esta forma el resultado durante este periodo refleja un desahorro por \$ 1,881,483.28

Ingresos y Otros Beneficios
Ingresos de Gestión

Los ingresos locales tributarios que se recaudaron por el Estado al 31 de diciembre de 2020, integrado por el rubro correspondiente de Ingresos por Venta de Bienes y Prestación de Servicios, por el alquiler del centro de convenciones y el auditorio polyforum Chiapas para diversos tipo de eventos, así como la venta de alimentos y bebidas en el restaurante tuchtlán.

CONCEPTO	NATURALEZA	2020	2019
Ingresos de Gestión			
Ingresos por Venta de Bienes y Prestación de Servicios	Acreedora	2,713,856.93	14,928,686.85
	Suma	\$ 2,713,856.93	\$ 14,928,686.85

Participaciones, Aportaciones, Convenios, Incentivos Derivados de la Colaboración Fiscal, Fondos Distintos de Aportaciones, Transferencias, Asignaciones, Subsidios y Subvenciones, y Pensiones y Jubilaciones

Al 31 de diciembre de 2020, este rubro está integrado por recursos presupuestales radicados a través de transferencias que la Secretaría de Hacienda realiza con base al presupuesto autorizado, para llevar a cabo las actividades de la Oficina de Convenciones y Visitantes.

CONCEPTO	NATURALEZA	2020	2019
Participaciones, Aportaciones, Convenios, Incentivos Derivados de la Colaboración Fiscal, Fondos Distintos de Aportaciones, Transferencias, Asignaciones, Subsidios y Subvenciones, y Pensiones y Jubilaciones			
Transferencias, Asignaciones, Subsidios y Subvenciones, y Pensiones y Jubilaciones	Acreedora	\$ 17,785,547.02	\$ 19,670,124.49
	Suma	\$ 17,785,547.02	\$ 19,670,124.49

Otros Ingresos y Beneficios

El rubro de Otros Ingresos y Beneficios, corresponden a ingresos obtenidos, por concepto de rendimientos generados de las cuentas bancarias, por apertura de cuentas bancarias.

CONCEPTO	NATURALEZA	2020	2019
Otros Ingresos y Beneficios			
Ingresos Financieros	Acreedora	\$ 5.75	\$ 1,797.29
Otros Ingresos y Beneficios Varios	Acreedora	1,731.00	530.02
	Suma	\$ 1,736.75	\$ 2,327.31
Total de Ingresos y Otros Beneficios		\$ 20,501,140.70	\$ 34,601,138.65

Gastos y Otras Pérdidas

Los gastos y otras pérdidas lo integran todas las erogaciones realizadas en la operatividad, principalmente en los capítulos 1000 Servicios Personales, 2000 Materiales y Suministros, 3000 Servicios Generales Y 4000 Subsidios y Subvenciones.

CONCEPTO	2020	2019
Gastos y Otras Pérdidas		
Gastos de Funcionamiento		
Servicios Personales	\$ 16,537,165.01	\$ 17,988,301.34
Materiales y Suministros	43,345.24	
Servicios Generales	613,994.53	762,132.90
Transferencias, Asignaciones, Subsidios y Otras Ayudas		
Subsidios y Subvenciones	343,595.78	340,849.30
Otros Gastos y Pérdidas Extraordinarias		
Estimaciones, Depreciaciones, Deterioros, Obsolescencia y Amortizaciones.	80,305.10	0.00
Otros Gastos	4,764,218.32	15,810,412.32
Total de Gastos y Otras Pérdidas	\$ 22,382,623.98	\$ 34,901,695.86

Del total de los Gastos y Otras Pérdidas, se explican aquellas que en lo individual representan el 10 por ciento o más, de la totalidad de las mismas, el cual se integra de la siguiente manera: el importe de \$ 16,537,165.01 correspondiente a pagos de sueldos y salarios del personal que labora en la Oficina de Convenciones y Visitantes, así como, el importe de \$ 4,764,218.32 del capítulo Otros Gastos, por concepto de gastos generados con recursos propios como compra de materia prima, mantenimiento, pago del personal eventual, material de limpieza utilizados durante la operatividad, correspondiente al 31 de diciembre de 2020.

Así mismo, derivado del análisis comparativo de los Gastos y Otras pérdidas al periodo que se informa, se explican las cuentas que representan una variación negativa en relación al ejercicio anterior, integrado por: la variación por rubro y se debe a que se presenta que la oficina de convenciones y visitantes presto sus instalaciones para atender la emergencia mundial del covid-19, por lo cual se dejaron de captar ingresos propios.

NOTAS AL ESTADO DE VARIACIÓN EN LA HACIENDA PÚBLICA

La Hacienda Pública representa el importe de los bienes y derechos que son propiedad de la Oficina de Convenciones y Visitantes, dicho importe es modificado principalmente por el resultado negativo obtenido al 31 de diciembre de 2020, el cual asciende a \$ 1,881,483.28

El Estado de Variación en la Hacienda Pública muestra las modificaciones o cambios realizados en la Hacienda Pública, dichas variaciones representan el resultado derivado del registro de operaciones de ejercicios anteriores por reintegros y traspasos de saldos, a la fecha que se informa, la Hacienda Pública refleja un saldo de \$ 8,381,023.18

Así también, es modificado por el aumento o disminución al patrimonio, derivado del registro de movimientos realizados durante el periodo que se informa. A la fecha que se informa la modificación neta negativa al patrimonio es de \$ 1,833,588.91

CONCEPTO	2020	2019
Patrimonio Generado		
Resultados del Ejercicio (Ahorro/Desahorro)	\$ (1,881,483.28)	\$ (300,557.21)
Resultados de Ejercicios Anteriores	5,298,098.04	5,550,760.88
Revalúos	4,946,523.42	4,946,523.42
Rectificaciones de Resultados de Ejercicios Anteriores	17,885.00	17,885.00
Suma	\$ 8,381,023.18	\$ 10,214,612.09

Patrimonio Generado

Resultados del Ejercicio (Ahorro/Desahorro)

El resultado negativo obtenido al periodo que se informa asciende a \$ 1,881,483.28 y representa la disponibilidad financiera para cubrir gastos de operación y/o inversión.

CONCEPTO	PROCEDENCIA	2020	2019
Patrimonio Generado			
Resultados del Ejercicio (Ahorro/Desahorro)	Ingresos y Otros Beneficios menos Gastos y Otras Pérdidas	\$ (1,881,483.28)	\$ (300,557.21)
Suma		\$ (1,881,483.28)	\$ (300,557.21)

Resultados de Ejercicios Anteriores

Este rubro se integra principalmente por saldos de años anteriores, así como, por el traspaso del resultado del ejercicio anterior, efectuado al inicio del presente ejercicio; también se incluyen, aquellos movimientos realizados en el periodo que se informa por concepto de: reintegros de años anteriores.

CONCEPTO	PROCEDENCIA	2020	2019
Patrimonio Generado			
Resultados de Ejercicios Anteriores	Traspaso de Saldos y Reintegros de Años Anteriores.	\$ 5,298,098.04	\$ 5,550,760.88
	Suma	\$ 5,298,098.04	\$ 5,550,760.88

Revalúos

Este rubro asciende a \$ 4,946,523.42, el cual corresponde a la incorporación de bienes en servicio del ejercicio 2015 que no estaban en los estados financieros debido a que no se contaba con la documentación que soportaban el valor de cada bien, por observación de la consejería jurídica del estado de Chiapas (área de patrimonio) se realizó la revaluación de los bienes mediante cotizaciones soportadas en la cedula 29600-2014-02 y Acta Circunstanciada.

CONCEPTO	PROCEDENCIA	2020	2019
Revalúos			
Revalúos de Bienes Muebles	Incorporación de bienes a los estados financieros	\$ 4,903,435.08	\$ 4,903,435.08
Revalúos de Bienes Intangibles	mediante cedula 29600-2014-02 y acta circunstanciada	43,088.34	43,088.34
	Suma	\$ 4,946,523.42	\$ 4,946,523.42

Rectificaciones de Resultados de Ejercicios Anteriores

Este rubro asciende a \$ 17,885.00, este rubro corresponde al incremento en el saldo del activo "X-TRAIL LE CTV 2.5 LTS. MARCA: NISSAN" derivado de la conciliación entre cuentas patrimoniales del Sistema de Mobiliario (SISMOB) y el Sistema Integral de Administración Hacendaria Estatal (SIAHE), ya que contaba con un saldo distinto a valor factura en los estados financieros.

CONCEPTO	PROCEDENCIA	MONTO
Rectificaciones de Resultados de Ejercicios Anteriores	Acta Circunstanciada por el error de registro contable de vehículo x-trail en el ejercicio 2010.	\$ 17,885.00
Cambios por Errores Contables		

NOTAS AL ESTADO DE FLUJOS DE EFECTIVO

Efectivo y Equivalentes

El análisis de los saldos inicial y final que figuran en la última parte del Estado de Flujos de Efectivo en la cuenta de efectivo y equivalentes es como sigue:

CONCEPTO	2020	2019
Bancos/Dependencias y Otros	4,504,358.47	6,138,203.02
Fondos con Afectación Específica	2,346,127.36	1,790,552.97
Total de Efectivo y Equivalentes	\$ 6,850,485.83	\$ 7,928,755.99

Al 31 de diciembre de 2020, no se realizaron adquisiciones de bienes muebles e inmuebles con recursos presupuestales.

Conciliación de los Flujos de Efectivo Netos de las Actividades de Operación y la cuenta de Ahorro/Desahorro antes de Rubros Extraordinarios.

CONCEPTO	2020	2019
Ahorro/Desahorro antes de Rubros Extraordinarios	\$ 2,963,040.14	\$ 15,509,855.11
<i>Movimientos de partidas (o rubros) que no afectan el efectivo</i>		
Disminución de Bienes por Pérdida, Obsolescencia y Deterioro	80,305.10	0.00
Otros Gastos Varios 5591	259,980.03	15,810,412.32
Otros Gastos Varios 5599	4,504,238.29	
Flujos de Efectivo Netos de las Actividades de Operación	\$ (1,881,483.28)	\$ (300,557.21)

**CONCILIACIÓN ENTRE LOS INGRESOS PRESUPUESTARIOS Y CONTABLES
CORRESPONDIENTE DEL 01 DE ENERO AL 31 DE DICIEMBRE DE 2020
(Pesos)**

Total de Ingresos Presupuestarios	\$ 17,785,547.02
Más Ingresos Contables No Presupuestarios	2,715,593.68
Ingresos Financieros	5.75
Incremento por Variación de Inventarios	
Disminución del Exceso de Estimaciones por Pérdida o Deterioro u Obsolescencia	
Disminución del Exceso de Provisiones	
Otros ingresos y Beneficios Varios	1,731.00
Otros Ingresos Contables no Presupuestarios	2,713,856.93
Menos Ingresos Presupuestarios No Contables	0.00
Aprovechamientos Patrimoniales	
Ingresos Derivados de Financiamientos	
Otros ingresos Presupuestarios no Contables	0.00
Total de Ingresos Contables	\$20,501,140.70

**CONCILIACIÓN ENTRE LOS EGRESOS PRESUPUESTARIOS Y LOS GASTOS CONTABLES
CORRESPONDIENTE DEL 1 DE ENERO AL 31 DE DICIEMBRE DE 2020
(Pesos)**

Total de Egresos Presupuestarios	\$ 17,740,682.57
---	-------------------------

Menos Egresos Presupuestarios No Contables	0.00
Materias Primas y Materiales de Producción y Comercialización	
Materiales y Suministros	
Mobiliario y Equipo de Administración	
Mobiliario y Equipo Educativo y Recreativo	
Equipo e Instrumental Médico y de Laboratorio	
Vehículos y Equipo de Transporte	
Equipo de Defensa y Seguridad	
Maquinaria, Otros Equipos y Herramientas	
Obra Pública en Bienes de Dominio Público	
Obra Pública en Bienes Propios	
Acciones y Participaciones de Capital	
Compra de Títulos y Valores	
Inversiones en Fideicomisos, Mandatos y Otros Análogos	
Provisiones para Contingencias y Otras Erogaciones Especiales	
Amortización de la Deuda Pública	
Adeudos de Ejercicios Fiscales Anteriores (ADEFAS)	
Otros Egresos Presupuestarios No Contables	

Más Gastos Contables No Presupuestarios	4,641,941.41
Estimaciones, Depreciaciones, Deterioros, Obsolescencia y Amortizaciones	80,305.10
Provisiones	
Disminución de Inventarios	
Aumento por Insuficiencia de Estimaciones por Pérdida o Deterioro u Obsolescencia	
Aumento por Insuficiencia de Provisiones	
Otros Gastos	4,561,636.31
Otros Gastos Contables No Presupuestarios	

Total de Gastos Contables	\$ 22,382,623.98
----------------------------------	-------------------------

NOTAS DE MEMORIA (CUENTAS DE ORDEN)

Las cuentas de orden se utilizan para registrar los movimientos de valores que no afecten o modifiquen el balance de la Oficina de Convenciones y Visitantes, sin embargo, su incorporación en libros es necesaria con fines de recordatorio contable, de control y en general sobre los aspectos administrativos, o bien, para consignar sus derechos o responsabilidades contingentes que puedan, o no, presentarse en el futuro.

Al 31 de diciembre de 2020, las cuentas que se manejan para efectos de estas Notas son las siguientes:

- **Contables:** Refleja los Bienes en Concesionados o en Comodato al 31 de diciembre de 2020:

CONCEPTO	2020
Cuentas de Orden Contables	<u>\$ 0.00</u>
Contables	0.00
Valores	
Emisión de Obligaciones	
Avales y Garantías	
Juicios	
Contratos para Inversión Mediante Proyectos para Prestación de Servicios (PPS) y Similares	
Bienes en Concesionados o en Comodato	0.00

- **Presupuestarias:**

- **Cuentas de Ingresos:** Las cuentas presupuestarias de ingresos que se utilizan son: Ley de Ingresos Estimada, Ley de Ingresos por Ejecutar, Modificaciones a la Ley de Ingresos Estimada, Ley de Ingresos Devengada, Ley de Ingresos Recaudada a continuación se presenta el total del presupuesto de la Oficina de Convenciones y Visitantes. (No Aplica)
- **Cuentas de Egresos:** Las cuentas presupuestarias de egresos que se utilizan son: Presupuesto de Egresos Aprobado, Modificaciones al Presupuesto de Egresos Aprobado, Presupuesto de Egresos por Ejercer, Presupuesto de Egresos Comprometido, Presupuesto de Egresos Devengado, Presupuesto de Egresos Ejercido y Presupuesto de Egresos Pagado, a continuación se presenta el total del presupuesto de la Oficina de Convenciones y Visitantes.

CONCEPTO	2020
Cuentas de Orden Presupuestarias	
Cuentas de Egresos	
Presupuesto de Egresos Aprobado	16,887,545.23
Modificaciones al Presupuesto de Egresos Aprobado	898,001.79
Presupuesto de Egresos por Ejercer	44,864.45
Presupuesto de Egresos Comprometido	0.00
Presupuesto de Egresos Devengado	1,677,782.03
Presupuesto de Egresos Ejercido	0.00
Presupuesto de Egresos Pagado	16,062,900.54

NOTAS DE GESTIÓN ADMINISTRATIVA

1.- Introducción

La Oficina de Convenciones y Visitantes; es un Organismo Descentralizado de la Administración Pública Estatal Sectorizado a la Secretaría de Turismo, con personalidad jurídica y patrimonio propio, autonomía administrativa, presupuestal, técnica, de gestión, de operación y de ejecución para el adecuado desarrollo de sus atribuciones, de conformidad a lo establecido en el artículo 1° del decreto de creación del mismo.

La Oficina de Convenciones y Visitantes es un Organismo sin fines de lucro que estamos empeñados a posicionar al estado de Chiapas como un destino turístico líder a nivel nacional e internacional en realización de congresos, convenciones, festivales artísticos, temporadas profesionales de arte escénica, encuentros deportivos profesionales y amateurs, ferias, exposiciones, eventos políticos y sociales.

Misión

Es un organismo sin fines de lucro, dedicado al fomento y organización en el rubro de atracción de evento dentro del segmento de turismo de reuniones, formado por el gobierno del estado para promover a la entidad de manera neutral como destino ideal para la realización de congresos, convenciones, ferias, exposiciones y a través del apoyo logístico, asesorías y presentaciones de sede, para generar derrama económico al estado.

Visión

Ser una entidad de vanguardia con honradez, imparcialidad, objetividad, compromiso, responsabilidad y transparencia, capaz de posicionar al estado de Chiapas como lidera a nivel nacional e internacional en la realización de congresos, convenciones, ferias y exposiciones incrementando la calidad, infraestructura y afluencia turística, a través de atracción de eventos, brindando asesorías, gestiones, logística de eventos y de vinculación con los diferentes actores económicos, así como promociones y marketing turístico del destino para impulsar el desarrollo estatal en el segmento de turismo de reuniones.

2.- Panorama Económico y Financiero

La situación económica y financiera de la Oficina de Convenciones y Visitantes fue aceptable durante el ejercicio; debido a que fueron tomados en cuenta todos los lineamientos y normas emitidos por el Consejo Nacional de Armonización Contable (CONAC), y los recursos ministrados por la Secretaría de Hacienda fueron presupuestados y erogados de manera adecuada tanto presupuestal, contable y financiera.

3.- Autorización e Historia

a) Fecha de Creación

-El centro de convenciones inicio su construcción en el año de 1993 y concluyo en 1994, lo cual fue constituido el contrato de fideicomiso denominado "fondo de inversión para el mantenimiento, conservación y operación del complejo polyforum mesoamericano".

-El 13 de junio de 1996, la Secretaría de Desarrollo Económico, solicito mediante oficio no. sde/up/0417/96 la reestructuración del Centro de Convenciones y Polyforum Mesoamericano, como órgano desconcentrado de la misma, a efecto de lograr mejores condiciones económicas, sociales y culturales y con el fin de contribuir al buen funcionamiento del mencionado órgano buscando estrategias para lograr su autofinanciamiento mediante la promoción de eventos y la buena administración de los recursos.

-Mediante decreto no. 319 de fecha 07 de noviembre 2007 publicado en el periódico oficial del estado, número 057,2-a sección, se instituye a la Secretaria de Turismo y Proyectos Estratégicos, y en dictamen no. sa/subdat/dda/333/2007 se ratifica al centro de convenciones y polyforum Chiapas en su estructura, como órgano desconcentrado.

-Mediante decreto no. 1454-a-2010 de fecha 06 de enero de 2010, publicado en el periódico oficial del estado no. 209, se reforma y adicionan diversas disposiciones del decreto por el que se crea la Oficina de Convenciones y Visitantes, el cual se encontrara adscrita a la Secretaria de Turismo y Relaciones Internacionales para efecto de planeación y programación.

-Mediante decreto no. 245-a-2013 de fecha 25 de noviembre de 2013, publicado en el periódico oficial del estado de chiapas no. 58, se reforman y adicionan diversas disposiciones del decreto por el que se crea el centro de convenciones y visitantes, entre otros artículos 1 el párrafo segundo, artículo 9 fracción IV, IX, XII.

-Mediante dictamen No. SH/CGRH/DEO/029/2017 de fecha 05 de enero del 2017, se efectúa la adecuación de estructura orgánica y cancelación de 08 plazas de personal de confianza para generar un ahorro presupuestal a corto y largo plazo para sanear las finanzas públicas estatales e impulsar la actividad productiva en la entidad.

-Mediante decreto No. 030 de fecha 31 de diciembre del 2019, se crea la oficina de convenciones y visitantes como organismo público descentralizado de la administración pública estatal, sectorizado a la secretaria de turismo.

-Mediante Oficio No. DG/5003/3069/2020 de fecha 21 de marzo del 2020, donde el Instituto de Salud del estado de Chiapas nos indica la necesidad de utilizar el espacio del recinto centro de convenciones para su uso e instalación de la clínica COVID.

b) Principales Cambios en su Estructura

Con la creación de la oficina de convenciones y visitantes; también se emitió el reglamento interior de dicho Instituto; el cual muestra la nueva estructura organizacional y las competencias de cada una de sus áreas administrativas. El decreto técnico no. SH/CGRH/DEO/058/2019 pero la estructura organizacional oficialmente fue autorizada por la Secretaría de Hacienda a partir del 11 de febrero de 2019.

Derivado del dictamen No. SH/CGRH/DEO/122/2019, y con base al decreto No. 166 publicado en el periódico oficial No. 029, Tomo III de fecha 03 de Abril de 2019, de reforman diversas disposiciones del decreto de creación de la Oficina de Convenciones y Visitantes.

-Mediante dictamen No. SH/CGRH/DEO/166/2019 de fecha 26 de junio 2019, se cambia de denominación de órgano administrativo en la Oficina de Convenciones y Visitantes, de Dirección de Apoyo en Sitio a Dirección de Promoción, Ventas y Apoyo en Sitio.

4.- Organización y Objeto Social

a) Objeto Social

La Oficina de Convenciones y Visitantes tiene como objetivo social posicionar al estado de Chiapas como un destino turístico líder a nivel nacional e internacional en la realización de congresos, convenciones, festivales artísticos, temporadas profesionales de arte escénicas, encuentros deportivos profesionales y

amateurs, ferias, exposiciones, eventos políticos y sociales.

b) Principal Actividad

- -Apoyar a candidaturas para solicitud y peleas de sede.
- -Asesoramiento en organización de eventos estatales, nacionales e internacionales.
- -Participar en actividades productivas, comerciales, artísticas, arqueológicas, gastronómicas
- -Apoyamos visitas de inspección
- -Somos enlace para organismos institucionales y proveedores de servicios especializados
- -Promovemos espectáculos y eventos a nivel local
- -Promovemos la Gastronomía chiapaneca (Restaurante Tuchtlan)
- -Promover la imagen del estado de Chiapas a nivel nacional e internacional

c) Ejercicio Fiscal

2020

d) Régimen Jurídico

Oficina de Convenciones y Visitantes está registrada ante el Servicio de Administración Tributaria como persona moral con fines no lucrativos, cuya actividad económica es la administración pública estatal en general, y sus obligaciones son las siguientes:

- Presentar la declaración y pago provisional mensual de retenciones de impuestos sobre la renta (ISR), y sueldos y salarios.
- Presentar la declaración anual donde se informe sobre las retenciones de los trabajadores que recibieron sueldos y salarios, y trabajadores asimilados a salarios.
- Presentar declaración informativa mensual de proveedores por tasas de IVA

e) Consideraciones Fiscales del Ente

Oficina de Convenciones y Visitantes, se ubica dentro de las personas morales a que se refiere el artículo 95 y 102 de la LISR, pero tiene otras obligaciones como:

- *Presentar la declaración y pago provisional de retenciones de ISR por Sueldos y Salarios*
- *INFONAVIT*
- *IMSS*
- *2% Impuesto Sobre Nóminas*
- *2% Impuesto Sobre Nóminas a prestadores de servicios*

f) Estructura Organizacional Básica

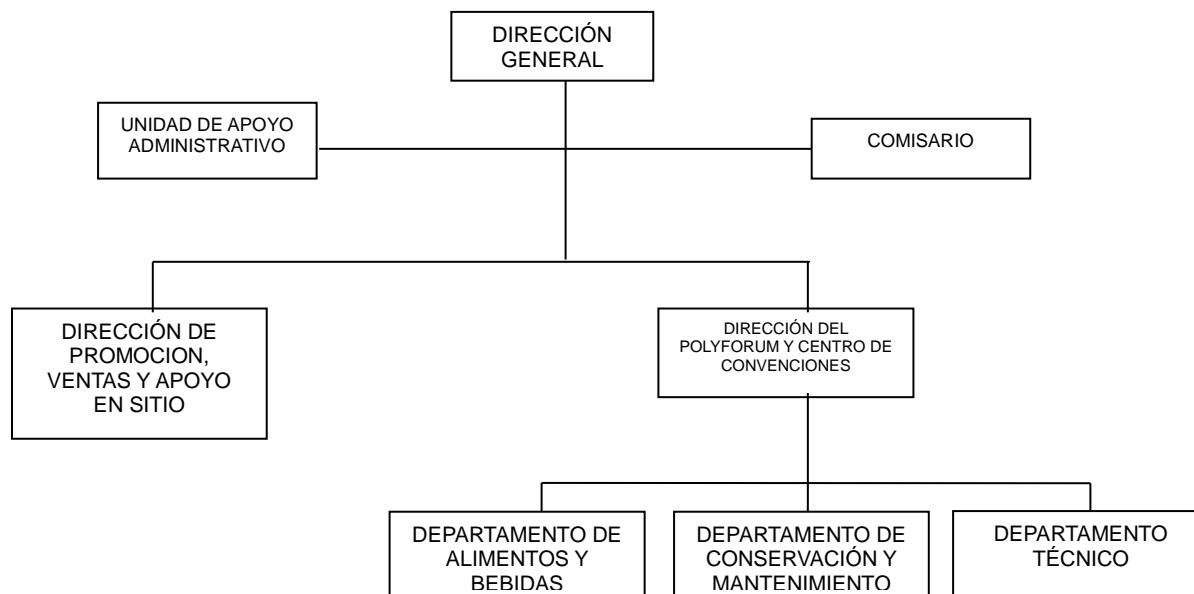

g) Fideicomisos, Mandatos y Análogos de los cuales es Fideicomitente o Fideicomisario

(No Aplica)

5.- Bases de Preparación de los Estados Financieros

Para llevar a cabo la preparación de los Estados Financieros del presente ejercicio se consideró lo siguiente:

- a) Si se ha observado la normatividad emitida por el CONAC y las disposiciones legales aplicables. Se ha observado en cierta medida la Normatividad emitida por el CONAC y la Ley General de Contabilidad Gubernamental (LGCG), para la emisión de los estados financieros.
- b) La normatividad aplicada para el reconocimiento, valuación y revelación de los diferentes rubros de la información financiera, así como las bases de medición utilizadas para la elaboración de los estados financieros; por ejemplo: costo histórico, valor de realización, valor razonable, valor de recuperación o cualquier otro método empleado y los criterios de aplicación de los mismos.

Todas las cuentas que afectan económicamente a la Oficina de Convenciones y Visitantes, están cuantificados en términos monetarios y se registran al costo histórico. El costo histórico de las operaciones corresponde al monto erogado para su adquisición conforme a la documentación contable original justificativa y comprobatoria.

- c) Postulados básicos. Las bases de preparación de los estados financieros de la Oficina de Convenciones y Visitantes, aplican los postulados básicos siguientes:

- 1.- Sustancia Económica
- 2.- Entes Públicos
- 3.- Existencia Permanente
- 4.- Revelación Suficiente
- 5.- Importancia Relativa
- 6.- Registro e Integración Presupuestaria
- 7.- Consolidación de la Información Financiera
- 8.- Devengo Contable
- 9.- Valuación
- 10.- Dualidad Económica
- 11.- Consistencia

d) Normatividad supletoria. En caso de emplear varios grupos de normatividades (normatividades supletorias), deberá realizar la justificación razonable correspondiente, su alineación con los PBCG y a las características cualitativas asociadas descritas en el MCCG (documentos publicados en el Diario Oficial de la Federación, agosto 2009). (No Aplica)

e) Para las Entidades que por primera vez estén implementando la base devengado de acuerdo a la Ley de Contabilidad; deberán considerar políticas de reconocimientos, plan de implementación, presentar los últimos estados financieros con la Normatividad anteriormente utilizada. (No Aplica)

6.- Políticas de Contabilidad Significativas

(No Aplica)

7.- Posición en Moneda Extranjera y Protección por Riesgo Cambiario

(No Aplica)

8.- Reporte Analítico del Activo

El estado analítico del activo, nos muestra la variación entre el saldo final y el saldo inicial del periodo; y al cierre del periodo que se informa, presenta una variación negativa de \$ 1, 410,423.71, el cual es menor en comparación al ejercicio 2019.

La variación que presenta el activo al 31 de Diciembre de 2020, se integra de la siguiente manera:

- a) La variación negativa por \$ 1, 078,270.16 en el rubro de Efectivo y Equivalentes se debe a la ministraciones otorgadas a través del presupuesto, saldos pendientes de regularizar de años anteriores, embargos de las cuentas bancarias.
- b) La variación negativa por \$ 272,132.45 en el rubro de Derechos a Recibir Efectivo o Equivalentes a Corto Plazo se debe a la comprobación gastos pendientes de comprobar por funcionarios de los ejercicios 2019 y 2020 y el traspaso que corresponde a mayores a un año.
- c) La variación positiva por \$ 20,284.00 en el rubro de Derechos a Recibir Efectivo o Equivalentes a Largo Plazo debe al traspaso de gastos mayores a un año.

d) La variación negativa por \$80,305.10 se debe a la baja de bienes muebles por Obsolescencia de marmita eléctrica y aire acondicionado, que fueron útiles para la operatividad del inmueble.

CONCEPTO	SALDO INICIAL	CARGOS DEL PERIODO	ABONOS DEL PERIODO	SALDO FINAL	VARIACIÓN DEL PERIODO
ACTIVO	13,999,656.01	50,364,915.41	51,775,339.12	12,589,232.30	(1,410,423.71)
Activo Circulante	8,200,888.44	40,596,902.97	41,947,305.58	6,850,485.83	(1,350,402.61)
Efectivo y Equivalentes	7,928,755.99	38,873,027.94	39,951,298.10	6,850,485.83	(1,078,270.16)
Derechos a Recibir Efectivo o Equivalentes	272,132.45	1,723,875.03	1,996,007.48		(272,132.45)
Activo No Circulante	5,798,767.57	9,768,012.44	1,931,960.35	5,738,746.47	(60,021.10)
Derechos a Recibir Efectivo o Equivalentes a Largo Plazo	368,989.69	214,632.45	194,348.45	389,273.69	20,284.00
Bienes Muebles	8,903,464.39	4,232,963.83	4,313,268.93	8,823,159.29	(80,305.10)
Activos Intangibles	118,418.74			118,418.74	
Depreciación, Deterioro y Amortización Acumulada de Bienes	(3,592,105.25)			(3,592,105.25)	
Activos Diferidos		5,320,416.16	5,320,416.16		

9.- Fideicomisos, Mandatos y Análogos

(No Aplica)

10.- Reporte de la Recaudación

(No Aplica)

11.- Información sobre la Deuda y el Reporte Analítico de la Deuda

(No Aplica)

12.- Calificaciones Otorgadas

(No Aplica)

13.- Proceso de Mejora

a) *Principales Políticas de Control Interno*

- Manual de Procedimientos: Nos indica los procedimientos que debemos seguir de forma ordenada en el desarrollo de las actividades; evitando duplicidad de esfuerzos.
- Ley General de Contabilidad Gubernamental (LGCG): Nos establece los criterios generales que

rigen la contabilidad gubernamental y la emisión de información financiera, incluyendo la presupuestaria y programática en forma razonable y transparente.

- Normatividad Contable: Tiene por objeto efectuar el registro contable de los recursos públicos y la preparación de informes financieros de forma armonizada, que dan transparencia para la interpretación, evaluación, fiscalización y entrega de informes; regulando las operaciones contables.
- Normas Presupuestarias: Nos indica cómo se ejecuta el gasto público, administrándolo con eficiencia, eficacia, economía, transparencia y honradez, para rendir cuentas de los recursos públicos, así mismo contribuir a fortalecer la armonización presupuestaria y contable.

b) Medidas de Desempeño Financiero, Metas y Alcance

1.- Se continúa trabajando en el cambio trascendental que es el proceso de armonización contable para atender en tiempo y forma el nuevo esquema de la contabilidad gubernamental, y generando así los beneficios en materia de información financiera, transparencia y rendición de cuentas.

14.- Información por Segmentos

(No Aplica)

15.- Eventos Posteriores al Cierre

(No Aplica)

16.- Partes Relacionadas

“No existen partes relacionadas que pudieran ejercer influencia significativa sobre la toma de decisiones financieras y operativas”

17.- Responsabilidad sobre la Presentación Razonable de la Información Contable

“Bajo protesta de decir verdad declaramos que los Estados Financieros y sus Notas, son razonablemente correctos y son responsabilidad del emisor”

SISTEMA CONTABLE 2020

ESTADO ANALÍTICO DE INGRESOS/CON RECURSOS DEL EJERCICIO

DEL 1o. DE ENERO AL 31 DE DICIEMBRE DE 2020

Página 1 de 1

Fecha:

16/02/2021

RUBRO DE INGRESOS	INGRESO					DIFERENCIA
	ESTIMADO	AMPLIACIONES Y REDUCCIONES	MODIFICADO	DEVENGADO	RECAUDADO	(RECAUDADO - ESTIMADO)
Impuestos	0.00	0.00	0.00	0.00	0.00	0.00
Cuotas y Aportaciones de Seguridad Social	0.00	0.00	0.00	0.00	0.00	0.00
Contribuciones de Mejoras	0.00	0.00	0.00	0.00	0.00	0.00
Derechos	0.00	0.00	0.00	0.00	0.00	0.00
Productos	0.00	5.75	5.75	5.75	5.75	5.75
Aprovechamientos	0.00	0.00	0.00	0.00	0.00	0.00
Ingresos por Venta de Bienes, Prestación de Servicios y Otros Ingresos	0.00	2,713,856.93	2,713,856.93	2,713,856.93	2,713,856.93	2,713,856.93
Participaciones, Aportaciones, Convenios, Incentivos Derivados de la Colaboración Fiscal y Fondos Distintos de Aportaciones	0.00	0.00	0.00	0.00	0.00	0.00
Transferencias, Asignaciones, Subsidios y Subvenciones, y Pensiones y Jubilaciones	16,887,545.23	898,001.79	17,785,547.02	17,785,547.02	17,785,547.02	898,001.79
Ingresos Derivados de Financiamientos	0.00	0.00	0.00	0.00	0.00	0.00
Total	16,887,545.23	3,611,864.47	20,499,409.70	20,499,409.70	20,499,409.70	
					Ingresos Excedentes	3,611,864.47

RUBRO DE INGRESOS	INGRESO					DIFERENCIA
	ESTIMADO	AMPLIACIONES Y REDUCCIONES	MODIFICADO	DEVENGADO	RECAUDADO	(RECAUDADO - ESTIMADO)
Ingresos del Poder Ejecutivo Federal o Estatal y de los Municipios	0.00	0.00	0.00	0.00	0.00	0.00
Impuestos	0.00	0.00	0.00	0.00	0.00	0.00
Cuotas y Aportaciones de Seguridad Social	0.00	0.00	0.00	0.00	0.00	0.00
Contribuciones de Mejoras	0.00	0.00	0.00	0.00	0.00	0.00
Derechos	0.00	0.00	0.00	0.00	0.00	0.00
Productos	0.00	0.00	0.00	0.00	0.00	0.00
Aprovechamientos	0.00	0.00	0.00	0.00	0.00	0.00
Participaciones, Aportaciones, Convenios, Incentivos Derivados de la Colaboración Fiscal y Fondos Distintos de Aportaciones	0.00	0.00	0.00	0.00	0.00	0.00
Transferencias, Asignaciones, Subsidios y Subvenciones, y Pensiones y Jubilaciones	0.00	0.00	0.00	0.00	0.00	0.00
Ingresos de los Entes públicos de los Poderes Legislativo y Judicial, de los Órganos Autónomos y del Sector Paraestatal o Paramunicipal, así como de las Empresas Productivas del Estado	16,887,545.23	3,611,864.47	20,499,409.70	20,499,409.70	20,499,409.70	3,611,864.47
Cuotas y Aportaciones de Seguridad Social	0.00	0.00	0.00	0.00	0.00	0.00
Productos	0.00	5.75	5.75	5.75	5.75	5.75
Ingresos por Venta de Bienes, Prestación de Servicios y Otros Ingresos	0.00	2,713,856.93	2,713,856.93	2,713,856.93	2,713,856.93	2,713,856.93
Transferencias, Asignaciones, Subsidios y Subvenciones, y Pensiones y Jubilaciones	16,887,545.23	898,001.79	17,785,547.02	17,785,547.02	17,785,547.02	898,001.79
Ingresos Derivados de Financiamiento	0.00	0.00	0.00	0.00	0.00	0.00
Ingresos Derivados de Financiamientos	0.00	0.00	0.00	0.00	0.00	0.00
Total	16,887,545.23	3,611,864.47	20,499,409.70	20,499,409.70	20,499,409.70	
					Ingresos Excedentes	3,611,864.47



GOBIERNO DEL ESTADO DE CHIAPAS
RAMO O DEPENDENCIA: Oficina de Convenciones y Visitantes

ESTADO ANALÍTICO DEL EJERCICIO DEL PRESUPUESTO DE EGRESOS CLASIFICACIÓN POR OBJETO DEL GASTO
(CAPITULOS Y CONCEPTOS)
DEL 1 DE ENERO AL 31 DE DICIEMBRE DE 2020

(Pesos)

RPA-1

CAPG	CG	DESCRIPCIÓN	PRESUPUESTO DE EGRESOS					SUBEJERCICIO
			APROBADO	AMPLIACIONES - REDUCCIONES	MODIFICADO	DEVENGADO	PAGADO	
1000		Servicios Personales.	16,158,705.52	407,668.60	16,566,374.12	16,537,165.01	15,147,778.48	29,209.11
	1100	Remuneraciones al Personal de Carácter Permanente.	6,200,689.12	186,022.80	6,386,711.92	6,379,618.06	6,225,043.80	7,093.86
	1300	Remuneraciones Adicionales y Especiales.	6,876,329.12	119,558.19	6,995,887.31	6,993,144.43	6,240,539.48	2,742.88
	1400	Seguridad Social.	1,294,375.28	7,515.61	1,301,890.89	1,284,160.52	941,019.26	17,730.37
	1500	Otras Prestaciones Sociales y Económicas.	1,304,412.00	94,572.00	1,398,984.00	1,397,342.00	1,277,475.94	1,642.00
	1700	Pago de Estímulos a Servidores Públicos.	482,900.00	0.00	482,900.00	482,900.00	463,700.00	0.00
2000		Materiales y Suministros.	0.00	43,374.15	43,374.15	43,345.24	0.00	28.91
	2100	Materiales de Administración, Emisión de Documentos y Artículos Oficiales.	0.00	28,196.13	28,196.13	28,195.24	0.00	0.89
	2600	Combustibles, Lubricantes y Aditivos.	0.00	15,178.02	15,178.02	15,150.00	0.00	28.02
3000		Servicios Generales.	728,839.71	-99,218.75	629,620.96	613,994.53	368,944.27	15,626.43
	3100	Servicios Básicos.	295,147.68	-79,581.41	215,566.27	215,566.27	184,972.27	0.00
	3300	Servicios Profesionales, Científicos, Técnicos y Otros Servicios.	14,517.13	-17.13	14,500.00	7,922.28	0.00	6,577.72
	3400	Servicios Financieros, Bancarios y Comerciales.	14,000.00	0.00	14,000.00	14,000.00	14,000.00	0.00
	3500	Servicios de Instalación, Reparación, Mantenimiento y Conservación.	0.00	29,000.00	29,000.00	29,000.00	0.00	0.00
	3700	Servicios de Traslado y Viáticos.	0.00	45,520.47	45,520.47	43,589.31	0.00	1,931.16
	3800	Servicios Oficiales.	107,888.28	-107,888.28	0.00	0.00	0.00	0.00
	3900	Otros Servicios Generales.	297,286.62	13,747.60	311,034.22	303,916.67	169,972.00	7,117.55
4000		Transferencias, Asignaciones, Subsidios y Otras Ayudas.	0.00	343,595.78	343,595.78	343,595.78	343,595.78	0.00
	4300	Subsidios y Subvenciones.	0.00	343,595.78	343,595.78	343,595.78	343,595.78	0.00
9000		Deuda Pública.	0.00	202,582.01	202,582.01	202,582.01	202,582.01	0.00
	9900	Adeudos de Ejercicios Fiscales Anteriores (ADEFAS).	0.00	202,582.01	202,582.01	202,582.01	202,582.01	0.00
TOTAL DEL GASTO:			16,887,545.23	898,001.79	17,785,547.02	17,740,682.57	16,062,900.54	44,864.45



GOBIERNO DEL ESTADO DE CHIAPAS

RAMO O DEPENDENCIA: Oficina de Convenciones y Visitantes

ESTADO ANALÍTICO DEL EJERCICIO DEL PRESUPUESTO DE EGRESOS CLASIFICACIÓN ECONÓMICA POR TIPO
DE GASTO
DEL 1 DE ENERO AL 31 DE DICIEMBRE DE 2020

(Pesos)

RPA-2

CONCEPTO	PRESUPUESTO DE EGRESOS					SUBEJERCICIO
	APROBADO	AMPLIACIONES - REDUCCIONES	MODIFICADO	DEVENGADO	PAGADO	
GASTO CORRIENTE	16,887,545.23	898,001.79	17,785,547.02	17,740,682.57	16,062,900.54	44,864.45
GASTO DE CAPITAL	0.00	0.00	0.00	0.00	0.00	0.00
AMORTIZACIÓN DE LA DEUDA Y DISMINUCIÓN DE PASIVOS	0.00	0.00	0.00	0.00	0.00	0.00
PENSIONES Y JUBILACIONES	0.00	0.00	0.00	0.00	0.00	0.00
PARTICIPACIONES	0.00	0.00	0.00	0.00	0.00	0.00
TOTAL DEL GASTO:	16,887,545.23	898,001.79	17,785,547.02	17,740,682.57	16,062,900.54	44,864.45



GOBIERNO CONSTITUCIONAL DEL ESTADO DE CHIAPAS
RAMO O DEPENDENCIA: Oficina de Convenciones y Visitantes
ESTADO ANALÍTICO DEL EJERCICIO DEL PRESUPUESTO DE EGRESOS EN CLASIFICACIÓN
ADMINISTRATIVA/ORGANISMO
DEL 1 DE ENERO AL 31 DE DICIEMBRE DE 2020

(Pesos)

RPA-3

CONCEPTO	PRESUPUESTO DE EGRESOS					SUBEJERCICIO
	APROBADO	AMPLIACIONES - REDUCCIONES	MODIFICADO	DEVENGADO	PAGADO	
TOTAL	16,887,545.23	898,001.79	17,785,547.02	17,740,682.57	16,062,900.54	44,864.45
ENTIDADES PARAESTATALES Y FIDEICOMISOS NO EMPRESARIALES Y NO FINANCIEROS	16,887,545.23	898,001.79	17,785,547.02	17,740,682.57	16,062,900.54	44,864.45
Oficina de Convenciones y Visitantes	16,887,545.23	898,001.79	17,785,547.02	17,740,682.57	16,062,900.54	44,864.45



GOBIERNO CONSTITUCIONAL DEL ESTADO DE CHIAPAS
RAMO O DEPENDENCIA: Oficina de Convenciones y Visitantes
ESTADO ANALÍTICO DEL EJERCICIO DEL PRESUPUESTO DE EGRESOS EN CLASIFICACIÓN
ADMINISTRATIVA/PODERES
DEL 1 DE ENERO AL 31 DE DICIEMBRE DE 2020
(Pesos)

RPA-4

CONCEPTO	PRESUPUESTO DE EGRESOS					SUBEJERCICIO
	APROBADO	AMPLIACIONES - REDUCCIONES	MODIFICADO	DEVENGADO	PAGADO	
PODER EJECUTIVO	NO APLICA					
PODER LEGISLATIVO	NO APLICA					
PODER JUDICIAL	NO APLICA					
ORGANOS AUTONOMOS	NO APLICA					



GOBIERNO DEL ESTADO DE CHIAPAS
RAMO O DEPENDENCIA: Oficina de Convenciones y Visitantes

ESTADO ANALÍTICO DEL EJERCICIO DEL PRESUPUESTO DE EGRESOS CLASIFICACIÓN FUNCIONAL (FINALIDAD
Y FUNCIÓN)

DEL 1 DE ENERO AL 31 DE diciembre DE 2020

(Pesos)

RPA-6

FI	FU	CONCEPTO	EGRESOS					SUB EJERCICIO
			APROBADO	AMPLIACIONES - REDUCCIONES	MODIFICADO	DEVENGADO	PAGADO	
3		Desarrollo Económico	16,887,545.23	695,419.78	17,582,965.01	17,538,100.56	15,860,318.53	44,864.45
	3.7	Turismo	16,887,545.23	695,419.78	17,582,965.01	17,538,100.56	15,860,318.53	44,864.45
4		Otras no Clasificadas en Funciones Anteriores	0.00	202,582.01	202,582.01	202,582.01	202,582.01	0.00
	4.4	ADEFAS	0.00	202,582.01	202,582.01	202,582.01	202,582.01	0.00
TOTAL DEL GASTO:			16,887,545.23	898,001.79	17,785,547.02	17,740,682.57	16,062,900.54	44,864.45

IDENTIFICACIÓN DE CRÉDITO O INSTRUMENTO	CONTRATACIÓN/ COLOCACIÓN	AMORTIZACIÓN	ENDEUDAMIENTO NETO
CRÉDITOS BANCARIOS			

TOTAL CRÉDITOS BANCARIOS

OTROS INSTRUMENTOS DE DEUDA

NO APLICA

TOTAL OTROS INSTRUMENTOS DE DEUDA

TOTAL

GOBIERNO CONSTITUCIONAL DEL ESTADO DE CHIAPAS
OFICINA DE CONVENCIONES Y VISITANTES

SISTEMA CONTABLE 2020

INTERESES DE LA DEUDA

DEL 1o. DE ENERO AL 31 DE DICIEMBRE DE 2020

Fecha:

Página 1 de 1
16/02/2021

IDENTIFICACIÓN DE CRÉDITO O INSTRUMENTO	DEVENGADO	PAGADO
CRÉDITOS BANCARIOS		

TOTAL DE INTERESES DE CRÉDITOS BANCARIOS

OTROS INSTRUMENTOS DE DEUDA

TOTAL DE INTERESES DE OTROS INSTRUMENTOS DE DEUDA

TOTAL

NO APLICA



GOBIERNO DEL ESTADO DE CHIAPAS
RAMO O DEPENDENCIA: Oficina de Convenciones y Visitantes
GASTO POR CATEGORÍA PROGRAMÁTICA
DEL 1 DE ENERO AL 31 DE DICIEMBRE DE 2020
(Pesos)

RPA-7

CONCEPTO	PRESUPUESTO DE EGRESOS					SUBEJERCICIO
	APROBADO	AMPLIACIONES - REDUCCIONES	MODIFICADO	DEVENGADO	PAGADO	
Programas	16,887,545.23	695,419.78	17,582,965.01	17,538,100.56	15,860,318.53	44,864.45
Subsidios: Sector Social y Privado o Entidades Federativas y Municipios	0.00	0.00	0.00	0.00	0.00	0.00
Otros Subsidios	0.00	0.00	0.00	0.00	0.00	0.00
Sujetos a Reglas de Operación	0.00	0.00	0.00	0.00	0.00	0.00
Desempeño de las Funciones	16,887,545.23	695,419.78	17,582,965.01	17,538,100.56	15,860,318.53	44,864.45
Específicos	0.00	0.00	0.00	0.00	0.00	0.00
Funciones de las Fuerzas Armadas (Únicamente Gobierno Federal)	0.00	0.00	0.00	0.00	0.00	0.00
Planeación, seguimiento y evaluación de políticas públicas	0.00	0.00	0.00	0.00	0.00	0.00
Prestación de Servicios Públicos	0.00	0.00	0.00	0.00	0.00	0.00
Promoción y fomento	16,887,545.23	695,419.78	17,582,965.01	17,538,100.56	15,860,318.53	44,864.45
Provisión de Bienes Públicos	0.00	0.00	0.00	0.00	0.00	0.00
Proyectos de inversión	0.00	0.00	0.00	0.00	0.00	0.00
Regulación y supervisión	0.00	0.00	0.00	0.00	0.00	0.00
Administrativos y de Apoyo	0.00	0.00	0.00	0.00	0.00	0.00
Apoyo a la función pública y al mejoramiento de la gestión	0.00	0.00	0.00	0.00	0.00	0.00
Apoyo al proceso presupuestario y para mejorar la eficiencia institucional	0.00	0.00	0.00	0.00	0.00	0.00
Operaciones ajenas	0.00	0.00	0.00	0.00	0.00	0.00
Compromisos	0.00	0.00	0.00	0.00	0.00	0.00
Desastres Naturales	0.00	0.00	0.00	0.00	0.00	0.00
Obligaciones de cumplimiento de resolución jurisdiccional	0.00	0.00	0.00	0.00	0.00	0.00
Obligaciones	0.00	0.00	0.00	0.00	0.00	0.00
Aportaciones a fondos de estabilización	0.00	0.00	0.00	0.00	0.00	0.00
Aportaciones a fondos de inversión y reestructura de pensiones	0.00	0.00	0.00	0.00	0.00	0.00
Aportaciones a la seguridad social	0.00	0.00	0.00	0.00	0.00	0.00
Pensiones y jubilaciones	0.00	0.00	0.00	0.00	0.00	0.00
Programas de Gasto Federalizado (Gobierno Federal)	0.00	0.00	0.00	0.00	0.00	0.00
Gasto Federalizado	0.00	0.00	0.00	0.00	0.00	0.00
Participaciones a entidades federativas y municipios	0.00	0.00	0.00	0.00	0.00	0.00
Costo financiero, deuda o apoyos a deudores y ahorradores de la banca	0.00	0.00	0.00	0.00	0.00	0.00
Adeudos de ejercicios fiscales anteriores	0.00	202,582.01	202,582.01	202,582.01	202,582.01	0.00
	0.00	202,582.01	202,582.01	202,582.01	202,582.01	0.00
TOTAL DEL GASTO:	16,887,545.23	898,001.79	17,785,547.02	17,740,682.57	16,062,900.54	44,864.45



Gobierno Constitucional del Estado de Chiapas
Oficina de Convenciones y Visitantes

Programas y Proyectos de Inversión
del 1 de Enero al 31 de Diciembre del 2020

PP	Programa Presupuestario / Proyecto Estratégico	Municipio / Cobertura	Presupuesto de Egresos				Avance % Devengado/ Modificado
			Aprobado	Modificado	Devengado	Pagado	

NO APLICA

GOBIERNO CONSTITUCIONAL DEL ESTADO DE CHIAPAS
**SECRETARÍA DE HACIENDA
 PRESUPUESTO DE EGRESOS 2020**
**AVANCE DE CUMPLIMIENTO DE INDICADORES ESTRATÉGICOS
 ENERO - DICIEMBRE**
Organismo Público: 2.1.1.2.0.880 Oficina de Convenciones y Visitantes

Misión				
Es un organismo sin fines de lucro dedicado al fomento y organización en el rubro de atracción de eventos dentro del segmento de turismo de reuniones, formado por el Gobierno del Estado para promover a la entidad de manera neutral como un destino ideal para la realización de congresos, convenciones, ferias, exposiciones y a través del apoyo logístico, asesorías y presentaciones de sedes, para generar derrama económica al Estado.				

Visión				
Ser una entidad de vanguardia con Honradez, Imparcialidad, Objetividad, Compromiso, Responsabilidad y Transparencia, capaz de posicionar al Estado de Chiapas como líder a nivel nacional e internacional en la realización de congresos, convenciones, ferias y exposiciones incrementando la calidad, infraestructura y afluencia turística, a través de atracción de eventos, brindando asesorías, gestiones, logística de eventos y de vinculación con los diferentes actores económicos, así como promocionales y marketing turístico del destino para impulsar el desarrollo estatal en el segmento de turismo de reuniones.				

COMPORTAMIENTO DEL EJERCICIO DEL GASTO					Aprobado (A)	Modificado (B)	Devengado (C)	% Devengado C/B
Fin	F	SF	SSF	Descripción				
TOTALES					16,887,545.23	17,785,547.02	17,740,682.57	99.75
3				Desarrollo Económico	16,887,545.23	17,785,547.02	17,740,682.57	99.75
	7			Turismo	16,887,545.23	17,785,547.02	17,740,682.57	99.75
		1		Turismo	16,887,545.23	17,785,547.02	17,740,682.57	99.75
			1	Turismo	16,887,545.23	17,785,547.02	17,740,682.57	99.75

Objetivos de Desarrollo Sostenible	
Clave	Descripción
00	No existe relación directa.

Metas de los Objetivos de Desarrollo Sostenible		
ODS	No. Meta	Descripción

Objetivos del Plan Nacional		
Eje	Objetivo	Descripción
3	09	Desarrollo Económico. Posicionar a México como un destino turístico competitivo, de vanguardia, sostenible e incluyente.

Objetivos del Plan Estatal				
Eje	Tema	Pol. Púb.	Objetivo	Descripción
4	1	04		Desarrollo Económico y Competitividad. Economía sostenible. Turismo productivo y sostenible.

GOBIERNO CONSTITUCIONAL DEL ESTADO DE CHIAPAS
**SECRETARÍA DE HACIENDA
 PRESUPUESTO DE EGRESOS 2020**
**AVANCE DE CUMPLIMIENTO DE INDICADORES ESTRATÉGICOS
 ENERO - DICIEMBRE**
Organismo Público: 2.1.1.2.0.880 Oficina de Convenciones y Visitantes

Objetivos del Plan Estatal				
Eje	Tema	Pol. Púb.	Objetivo	Descripción
			01	Promover el turismo sostenible para el desarrollo económico.

Estrategias del Plan Estatal		
Clave Alineación PED	No. Est.	Descripción
410401	05	Fortalecer los esquemas de promoción turística en todos los segmentos.

Programa Sectorial		
Programa	Clave Alineación	Descripción
F	309410401	Desarrollo Económico.

Objetivos Estratégicos		
No. Obj.	Clave Alineación	Descripción
1	309410401F	Incrementar la derrama económica constituyendo a Chiapas como destino ideal para la realización de congresos, convenciones, ferias y exposiciones.

Indicadores Estratégicos														
No. Obj.	No. Ind.	Tipo y Dimensión	Unidad de Medida	Nombre del Indicador	Descripción Cualitativa (Numerador / Denominador)	Año y Valor de Línea Base	Denominador (A)	Total Numerador	Programado (B)				Avances	
									Modificado (C)				Efic. del Ejer. D/C	Meta Indic. D/A
									Alcanzado (D)					
									Trimestres					
				I	II	III	IV							
1	1	Estratégico Eficacia	Millones de Pesos	Porcentaje de derrama económica generada por turismo de reuniones.	Cantidad de recursos generados por congresos y convenciones. / Total de recursos programados por congresos y convenciones.	2020 67,410,000.00	67,410,000.00	67,410,000.00	13,482,000.00	16,852,500.00	13,482,000.00	23,593,500.00	25.77%	25.77%
							17,368,409.00	17,368,409.00	0.00	0.00	0.00			

Productos y Servicios	Clientes y Usuarios
Apoyo logístico y asesoría a organizadores de congresos, convenciones y cualquier otro tipo de eventos relacionado con la industria de reuniones, promoción de eventos, atención al público en general en el restaurante Tuchtlan , Bar Toninà y contratación del recinto para la realización de eventos.	Organizadores de congresos y convenciones, dependencias de gobierno del estado, organismos no gubernamentales, sistemas educativos en todos los niveles, asociaciones civiles y religiosas, institutos, partidos políticos, prestadores de servicios turísticos y clientes particulares.

SISTEMA CONTABLE 2020
INDICADORES DE POSTURA FISCAL / CON RECURSOS DEL EJERCICIO
DEL 1o. DE ENERO AL 31 DE DICIEMBRE DE 2020

 Fecha: Página 1 de 1
16/02/2021

CONCEPTO	ESTIMADO	DEVENGADO	PAGADO
I. Ingresos Presupuestarios	16,887,545.23	20,499,409.70	20,499,409.70
Ingresos del Gobierno de la Entidad Federativa	0.00	0.00	0.00
Ingresos del Sector Paraestatal	16,887,545.23	20,499,409.70	20,499,409.70
II. Egresos Presupuestarios	16,887,545.23	17,740,682.57	16,062,900.54
Egresos del Gobierno de la Entidad Federativa	0.00	0.00	0.00
Egresos del Sector Paraestatal	16,887,545.23	17,740,682.57	16,062,900.54
III. Balance Presupuestario (Superávit o Déficit) (III = I - II)	0.00	2,758,727.13	4,436,509.16

CONCEPTO	ESTIMADO	DEVENGADO	PAGADO
III. Balance Presupuestario (Superávit o Déficit)	0.00	2,758,727.13	4,436,509.16
IV. Intereses, Comisiones y Gastos de la Deuda	0.00	0.00	0.00
V. Balance Primario (Superávit o Déficit) (V = III - IV)	0.00	2,758,727.13	4,436,509.16

CONCEPTO	ESTIMADO	DEVENGADO	PAGADO
A. Financiamiento	0.00	0.00	0.00
B. Amortización de la Deuda	0.00	0.00	0.00
C. Endeudamiento o Desendeudamiento (C= A - B)	0.00	0.00	0.00



GOBIERNO CONSTITUCIONAL DEL ESTADO DE CHIAPAS
OFICINA DE CONVENCIONES Y VISITANTES
SISTEMA CONTABLE 2020
RELACIÓN DE CUENTAS BANCARIAS PRODUCTIVAS ESPECÍFICAS
DEL 1o. DE ENERO AL 31 DE DICIEMBRE DE 2020

Fecha:

FONDO, PROGRAMA O CONVENIO	DATOS DE LA CUENTA BANCARIA		
	INSTITUCIÓN BANCARIA	NÚMERO DE CUENTA	TIPO DE CUENTA

NO APLICA

SISTEMA CONTABLE 2020
RELACIÓN DE ESQUEMAS BURSÁTILES Y COBERTURAS FINANCIERAS
DEL 1o. DE ENERO AL 31 DE DICIEMBRE DE 2020

Página 1 de 1
Fecha: 16/02/2021

RELACIÓN DE ESQUEMAS BURSÁTILES Y DE COBERTURAS FINANCIERAS

NO APLICA



GOBIERNO CONSTITUCIONAL DEL ESTADO DE CHIAPAS

OFICINA DE CONVENCIONES Y VISITANTES

SISTEMA CONTABLE 2020

FORMATO DEL EJERCICIO Y DESTINO DE GASTO FEDERALIZADO Y REINTEGROS

DEL 1o. DE ENERO AL 31 DE DICIEMBRE DE 2020

Fecha:

Página 1 de 1
16/02/2021

Programa o Fondo	Destino de los Recursos	Ejercicio		Reintegro
		DEVENGADO	PAGADO	

NO APLICA

AI 31 DE DICIEMBRE DEL 2019 Y AL 31 DE DICIEMBRE DEL 2020

Concepto	31 de diciembre de 2020	31 de diciembre de 2019	Concepto	31 de diciembre de 2020	31 de diciembre de 2019
ACTIVO			PASIVO		
Activo Circulante			Pasivo Circulante		
Efectivo y Equivalentes	6,850,485.83	7,928,755.99	Cuentas por Pagar a Corto Plazo	1,251,952.96	1,790,757.62
Efectivo			Servicios Personales por Pagar a Corto Plazo	1,111,543.36	1,002,947.40
Bancos/Tesorería			Proveedores por Pagar a Corto Plazo	123,856.84	
Bancos/Dependencias y Otros	4,504,358.47	6,138,203.02	Contratistas por Obras Públicas por Pagar a Corto Plazo		
Inversiones Temporales (Hasta 3 Meses)			Participaciones y Aportaciones por Pagar a Corto Plazo		
Fondos con Afectación Específica	2,346,127.36	1,790,552.97	Transferencias Otorgadas por Pagar a Corto Plazo		
Depósitos de Fondos de Terceros en Garantía y/o Administración			Intereses, Comisiones y Otros Gastos de la Deuda Pública por Pagar a Corto Plazo		
Otros Efectivos y Equivalentes			Retenciones y Contribuciones por Pagar a Corto Plazo	16,552.76	787,810.22
Derechos a Recibir Efectivo o Equivalentes	0.00	272,132.45	Devoluciones de la Ley de Ingresos por Pagar a Corto Plazo		
Inversiones Financieras de Corto Plazo			Otras Cuentas por Pagar a Corto Plazo		
Cuentas por Cobrar a Corto Plazo			Documentos por Pagar a Corto Plazo	0.00	0.00
Deudores Diversos por Cobrar a Corto Plazo		272,132.45	Documentos Comerciales por Pagar a Corto Plazo		
Ingresos por Recuperar a Corto Plazo			Documentos con Contratistas por Obras Públicas por Pagar a Corto Plazo		
Deudores por Anticipos de la Tesorería a Corto Plazo			Otros Documentos por Pagar a Corto Plazo		
Préstamos Otorgados a Corto Plazo			Porción a Corto Plazo de la Deuda Pública a Largo Plazo	0.00	0.00
Otros Derechos a Recibir Efectivo o Equivalentes a Corto Plazo			Porción a Corto Plazo de la Deuda Pública		
Derechos a Recibir Bienes o Servicios	0.00	0.00	Porción a Corto Plazo de Arrendamiento Financiero		
Anticipos a Proveedores por Adquisición de Bienes y Prestación de Servicios a Corto Plazo			Títulos y Valores a Corto Plazo	0.00	0.00
Anticipos a Proveedores por Adquisición de Bienes Inmuebles y Muebles a Corto Plazo			Pasivos Diferidos a Corto Plazo	0.00	0.00
Anticipos a Proveedores por Adquisición de Bienes Intangibles a Corto Plazo			Ingresos Cobrados por Adelantado a Corto Plazo		
Anticipos a Contratistas por Obras Públicas a Corto Plazo			Intereses Cobrados por Adelantado a Corto Plazo		
Otros Derechos a Recibir Bienes o Servicios a Corto Plazo			Otros Pasivos Diferidos a Corto Plazo		
Inventarios	0.00	0.00	Fondos y Bienes de Terceros en Garantía y/o Administración a Corto Plazo	27,959.40	56,740.00
Inventario de Mercancías para Venta			Fondos en Garantía a Corto Plazo		
Inventario de Mercancías Terminadas			Fondos en Administración a Corto Plazo	27,959.40	56,740.00
Inventario de Mercancías en Proceso de Elaboración			Fondos Contingentes a Corto Plazo		
Inventario de Materias Primas, Materiales y Suministros para Producción			Fondos de Fideicomisos, Mandatos y Contratos Análogos a Corto Plazo		
Bienes en Tránsito			Otros Fondos de Terceros en Garantía y/o Administración a Corto Plazo		
Almacenes	0.00	0.00	Valores y Bienes en Garantía a Corto Plazo		
Estimación por Pérdida o Deterioro de Activos Circulantes	0.00	0.00	Provisiones a Corto Plazo	0.00	0.00
Estimaciones para Cuentas Incobrables por Derechos a Recibir Efectivo o Equivalentes			Provisión para Demandas y Juicios a Corto Plazo		
Estimación por Deterioro de Inventarios			Provisión para Contingencias a Corto Plazo		
Otros Activos Circulantes	0.00	0.00	Otras Provisiones a Corto Plazo		
Valores en Garantía			Otros Pasivos a Corto Plazo	0.00	0.00
Bienes en Garantía (excluye depósitos de fondos)			Ingresos por Clasificar		
Bienes Derivados de Embargos, Decomisos, Aseguramientos y Dación en Pago			Recaudación por Participar		
Adquisición con Fondos de Terceros			Otros Pasivos Circulantes		
Total de Activos Circulantes	6,850,485.83	8,200,888.44	Total de Pasivos Circulantes	1,279,912.36	1,847,497.62
Activo No Circulante			Pasivo No Circulante		
Inversiones Financieras a Largo Plazo			Cuentas por Pagar a Largo Plazo		
Derechos a Recibir Efectivo o Equivalentes a Largo Plazo	389,273.69	368,989.69	Documentos por Pagar a Largo Plazo		
Bienes Inmuebles, Infraestructura y Construcciones en Proceso			Deuda Pública a Largo Plazo		
Bienes Muebles	8,823,159.29	8,903,464.39	Pasivos Diferidos a Largo Plazo	2,817,414.03	1,894,653.84
Activos Intangibles	118,418.74	118,418.74	Fondos y Bienes de Terceros en Garantía y/o Administración a Largo Plazo	110,882.73	42,892.46
Depreciación, Deterioro y Amortización Acumulada de Bienes	(3,592,105.25)	(3,592,105.25)	Provisiones a Largo Plazo		
Activos Diferidos			Total de Pasivos No Circulantes	2,928,296.76	1,937,546.30
Estimación por Pérdida o Deterioro de Activos no Circulantes			Total del Pasivo	4,208,209.12	3,785,043.92
Otros Activos no Circulantes			HACIENDA PÚBLICA / PATRIMONIO		
Total de Activos No Circulantes	5,738,746.47	5,798,767.57	Hacienda Pública/Patrimonio Contribuido	0.00	0.00
Total del Activo	12,589,232.30	13,999,656.01	Aportaciones		
			Donaciones de Capital		
			Actualización de la Hacienda Pública/Patrimonio		
			Hacienda Pública/Patrimonio Generado	8,381,023.18	10,214,612.09
			Resultados del Ejercicio (Ahorro/Desahorro)	(1,881,483.28)	(300,557.21)
			Resultados de Ejercicios Anteriores	5,298,098.04	5,550,760.88
			Revalúos	4,946,523.42	4,946,523.42
			Reservas		
			Rectificaciones de Resultados de Ejercicios Anteriores	17,885.00	17,885.00
			Exceso o Insuficiencia en la Actualización de la Hacienda Pública/Patrimonio	0.00	0.00
			Resultado por Posición Monetaria		
			Resultado por Tenencia de Activos no Monetarios		
Total de Activos No Circulantes	5,738,746.47	5,798,767.57	Total Hacienda Pública/Patrimonio	8,381,023.18	10,214,612.09
Total del Activo	12,589,232.30	13,999,656.01	Total del Pasivo y Hacienda Pública/Patrimonio	12,589,232.30	13,999,656.01

**INFORME ANALÍTICO DE LA DEUDA PÚBLICA Y OTROS PASIVOS
 DEL 1o. DE ENERO AL 31 DE DICIEMBRE DE 2020**

Denominación de la Deuda Pública y Otros Pasivos	Saldo al 31 de diciembre de 2019	Disposiciones del Período	Amortizaciones del Período	Revaluaciones, Reclasificaciones y Otros Ajustes	Saldo Final del Período	Pago de Intereses del Período	Pago de Comisiones y demás costos asociados durante el Período
Deuda Pública	0.00	0.00	0.00	0.00	0.00	0.00	0.00
Corto Plazo	0.00	0.00	0.00	0.00	0.00	0.00	0.00
Instituciones de Crédito							
Títulos y Valores							
Arrendamientos Financieros							
Largo Plazo	0.00	0.00	0.00	0.00	0.00		
Instituciones de Crédito							
Títulos y Valores							
Arrendamientos Financieros							
Otros Pasivos	3,785,043.92				4,208,209.12		
Total de la Deuda Pública y Otros Pasivos	3,785,043.92	0.00	0.00	0.00	4,208,209.12	0.00	0.00

Deuda Contingente (Informativo)
Valor de Instrumentos Bono Cupón Cero (Informativo)

 Instrumento Bono Cupón Cero 1, Banobras
 Instrumento Bono Cupón Cero 2, Banobras

Obligaciones a Corto Plazo	Monto Contratado	Plazo Pactado	Tasa de Interés	Comisiones y Costos Relacionados	Tasa Efectiva
Obligaciones a Corto Plazo (Informativo)					

SISTEMA CONTABLE 2020

INFORME ANALÍTICO DE OBLIGACIONES DIFERENTES DE FINANCIAMIENTOS

DEL 1o. DE ENERO AL 31 DE DICIEMBRE DE 2020

Fecha:

Página 1 de 1

16/02/2021

LDf-3

DENOMINACIÓN DE LAS OBLIGACIONES DIFERENTES DE FINANCIAMIENTO	FECHA DEL CONTRATO	FECHA DE INICIO DE OPERACIÓN DEL PROYECTO	FECHA DE VENCIMIENTO	MONTO DE LA INVERSIÓN PACTADO	PLAZO PACTADO	MONTO PROMEDIO MENSUAL DEL PAGO DE LA CONTRAPRESTACIÓN	MONTO PROMEDIO MENSUAL DEL PAGO DE LA CONTRAPRESTACIÓN CORRESPONDIENTE AL PAGO DE INVERSIÓN	MONTO PAGADO DE LA INVERSIÓN AL 31 DE DICIEMBRE DE 2020	MONTO PAGADO DE LA INVERSIÓN ACTUALIZADO AL 31 DE DICIEMBRE DE 2020	SALDO PENDIENTE POR PAGAR DE LA INVERSIÓN AL 31 DE DICIEMBRE DE 2020
---	--------------------	---	----------------------	-------------------------------	---------------	--	---	---	---	--

APP'S

- APP 1
- APP 2
- APP 3
- APP XX

Otros instrumentos

- Otro instrumento 1
- Otro instrumento 2
- Otro instrumento 3
- Otro instrumento XX

Total de Obligaciones Diferentes de Financiamiento



NO APLICA

SISTEMA CONTABLE 2020

Página 1 de 1

BALANCE PRESUPUESTARIO

Fecha: 16/02/2021

DEL 1o. DE ENERO AL 31 DE DICIEMBRE DE 2020
LDF 4

CONCEPTO	ESTIMADO/APROBADO	DEVENGADO	RECAUDADO/PAGADO
Ingresos Totales	16,887,545.23	20,499,409.70	20,499,409.70
Ingresos de Libre Disposición	16,887,545.23	20,499,409.70	20,499,409.70
Transferencias Federales Etiquetadas	0.00	0.00	0.00
Financiamiento Neto	0.00	0.00	0.00
Egresos Presupuestarios	16,887,545.23	17,740,682.57	16,062,900.54
Gasto No Etiquetado (sin incluir Amortización de la Deuda Pública)	16,887,545.23	17,740,682.57	16,062,900.54
Gasto Etiquetado (sin incluir Amortización de la Deuda Pública)	0.00	0.00	0.00
Remanentes del Ejercicio Anterior		0.00	0.00
Remanentes de Ingresos de Libre Disposición aplicados en el periodo		0.00	0.00
Remanentes de Transferencias Federales Etiquetadas aplicados en el periodo		0.00	0.00
Balance Presupuestario	0.00	2,758,727.13	4,436,509.16
Balance Presupuestario sin Financiamiento Neto	0.00	2,758,727.13	4,436,509.16
Balance Presupuestario sin Financiamiento Neto y sin Remanentes del Ejercicio Anterior	0.00	2,758,727.13	4,436,509.16

CONCEPTO	APROBADO	DEVENGADO	PAGADO
Intereses, Comisiones y Gastos de la Deuda	0.00	0.00	0.00
Intereses, Comisiones y Gastos de la Deuda con Gasto No Etiquetado	0.00	0.00	0.00
Intereses, Comisiones y Gastos de la Deuda con Gasto Etiquetado	0.00	0.00	0.00
Balance Primario	0.00	2,758,727.13	4,436,509.16

CONCEPTO	ESTIMADO/APROBADO	DEVENGADO	RECAUDADO/PAGADO
Financiamiento	0.00	0.00	0.00
Financiamiento con Fuente de Pago de Ingresos de Libre Disposición	0.00	0.00	0.00
Financiamiento con Fuente de Pago de Transferencias Federales Etiquetadas	0.00	0.00	0.00
Amortización de la Deuda	0.00	0.00	0.00
Amortización de la Deuda Pública con Gasto No Etiquetado	0.00	0.00	0.00
Amortización de la Deuda Pública con Gasto Etiquetado	0.00	0.00	0.00
Financiamiento Neto	0.00	0.00	0.00

CONCEPTO	ESTIMADO/APROBADO	DEVENGADO	RECAUDADO/PAGADO
Ingresos de Libre Disposición	16,887,545.23	20,499,409.70	20,499,409.70
Financiamiento Neto con Fuente de Pago de Ingresos de Libre Disposición	0.00	0.00	0.00
Financiamiento con Fuente de Pago de Ingresos de Libre Disposición	0.00	0.00	0.00
Amortización de la Deuda Pública con Gasto No Etiquetado	0.00	0.00	0.00
Gasto No Etiquetado (sin incluir amortización de la Deuda Pública)	16,887,545.23	17,740,682.57	16,062,900.54
Remanentes de Ingresos de Libre Disposición aplicados en el periodo		0.00	0.00
Balance Presupuestario de Recursos Disponibles	0.00	2,758,727.13	4,436,509.16
Balance Presupuestario de Recursos Disponibles sin Financiamiento Neto	0.00	2,758,727.13	4,436,509.16

CONCEPTO	ESTIMADO/APROBADO	DEVENGADO	RECAUDADO/PAGADO
Transferencias Federales Etiquetadas	0.00	0.00	0.00
Financiamiento Neto con fuente de Pago de Transferencias Federales Etiquetadas	0.00	0.00	0.00
Financiamiento con Fuente de Pago de Transferencias Federales Etiquetadas	0.00	0.00	0.00
Amortización de la Deuda Pública con Gasto Etiquetado	0.00	0.00	0.00
Gasto Etiquetado (sin incluir Amortización de la Deuda Pública)	0.00	0.00	0.00
Remanentes de Transferencias Federales Etiquetadas aplicados en el periodo		0.00	0.00
Balance Presupuestario de Recursos Etiquetados	0.00	0.00	0.00
Balance Presupuestario de Recursos Etiquetados sin Financiamiento Neto	0.00	0.00	0.00

NOMBRE DEL ENTE PUBLICO : Oficina de Convenciones y Visitantes

Estado Analítico del Ejercicio del Presupuesto de Egresos Detallado – LDF 6a.

Clasificación por Objeto del Gasto (Capítulo y Concepto)

Del 1 de Enero al 31 de diciembre de 2020

(PESOS)

Concepto			Egresos			Subejercicio
	Aprobado	Ampliaciones / Reducciones	Modificado	Devengado	Pagado	
b5) Productos Químicos, Farmacéuticos y de Laboratorio.	0.00	0.00	0.00	0.00	0.00	0.00
b6) Combustibles, Lubricantes y Aditivos.	0.00	0.00	0.00	0.00	0.00	0.00
b7) Vestuario, Blancos, Prendas de Protección y Artículos Deportivos.	0.00	0.00	0.00	0.00	0.00	0.00
b8) Materiales y Suministros para Seguridad.	0.00	0.00	0.00	0.00	0.00	0.00
b9) Herramientas, Refacciones y Accesorios Menores.	0.00	0.00	0.00	0.00	0.00	0.00
C. Servicios Generales.	0.00	0.00	0.00	0.00	0.00	0.00
c1) Servicios Básicos.	0.00	0.00	0.00	0.00	0.00	0.00
c2) Servicios de Arrendamiento.	0.00	0.00	0.00	0.00	0.00	0.00
c3) Servicios Profesionales, Científicos, Técnicos y Otros Servicios.	0.00	0.00	0.00	0.00	0.00	0.00
c4) Servicios Financieros, Bancarios y Comerciales.	0.00	0.00	0.00	0.00	0.00	0.00
c5) Servicios de Instalación, Reparación, Mantenimiento y Conservación.	0.00	0.00	0.00	0.00	0.00	0.00
c6) Servicios de Comunicación Social y Publicidad.	0.00	0.00	0.00	0.00	0.00	0.00
c7) Servicios de Traslado y Viáticos.	0.00	0.00	0.00	0.00	0.00	0.00
c8) Servicios Oficiales.	0.00	0.00	0.00	0.00	0.00	0.00
c9) Otros Servicios Generales.	0.00	0.00	0.00	0.00	0.00	0.00
D. Transferencias, Asignaciones, Subsidios y Otras Ayudas.	0.00	0.00	0.00	0.00	0.00	0.00
d1) Transferencias Internas y Asignaciones al Sector Público.	0.00	0.00	0.00	0.00	0.00	0.00
d2) Transferencias al Resto del Sector Público.	0.00	0.00	0.00	0.00	0.00	0.00
d3) Subsidios y Subvenciones.	0.00	0.00	0.00	0.00	0.00	0.00
d4) Ayudas Sociales.	0.00	0.00	0.00	0.00	0.00	0.00
d5) Pensiones y Jubilaciones.	0.00	0.00	0.00	0.00	0.00	0.00
d6) Transferencias a Fideicomisos, Mandatos y Otros Análogos.	0.00	0.00	0.00	0.00	0.00	0.00
d7) Transferencias a la Seguridad Social	0.00	0.00	0.00	0.00	0.00	0.00
d8) Donativos	0.00	0.00	0.00	0.00	0.00	0.00
d9) Transferencias al Exterior.	0.00	0.00	0.00	0.00	0.00	0.00
E. Bienes Muebles, Inmuebles e Intangibles.	0.00	0.00	0.00	0.00	0.00	0.00
e1) Mobiliario y Equipo de Administración.	0.00	0.00	0.00	0.00	0.00	0.00
e2) Mobiliario y Equipo Educativo y Recreativo.	0.00	0.00	0.00	0.00	0.00	0.00
e3) Equipo e Instrumental Médico y de Laboratorio.	0.00	0.00	0.00	0.00	0.00	0.00
e4) Vehículos y Equipo de Transporte.	0.00	0.00	0.00	0.00	0.00	0.00
e5) Equipo de Defensa y Seguridad.	0.00	0.00	0.00	0.00	0.00	0.00
e6) Maquinaria, Otros Equipos y Herramientas.	0.00	0.00	0.00	0.00	0.00	0.00
e7) Activos Biológicos.	0.00	0.00	0.00	0.00	0.00	0.00
e8) Bienes Inmuebles.	0.00	0.00	0.00	0.00	0.00	0.00
e9) Activos Intangibles.	0.00	0.00	0.00	0.00	0.00	0.00
F. Inversión Pública.	0.00	0.00	0.00	0.00	0.00	0.00
f1) Obra Pública en Bienes de Dominio Público.	0.00	0.00	0.00	0.00	0.00	0.00
f2) Obra Pública en Bienes Propios.	0.00	0.00	0.00	0.00	0.00	0.00
f3) Proyectos Productivos y Acciones de Fomento	0.00	0.00	0.00	0.00	0.00	0.00
G. Inversiones Financieras y Otras Provisiones.	0.00	0.00	0.00	0.00	0.00	0.00
g1) Inversiones para el Fomento de Actividades Productivas	0.00	0.00	0.00	0.00	0.00	0.00
g2) Acciones y Participaciones de Capital	0.00	0.00	0.00	0.00	0.00	0.00
g3) Compra de Títulos y Valores	0.00	0.00	0.00	0.00	0.00	0.00
g4) Concesión de Préstamos.	0.00	0.00	0.00	0.00	0.00	0.00
g5) Inversiones en Fideicomisos, Mandatos y Otros Análogos. Fideicomiso de Desastres Naturales (informativo)	0.00	0.00	0.00	0.00	0.00	0.00
g6) Otras Inversiones Financieras	0.00	0.00	0.00	0.00	0.00	0.00
g7) Provisiones para Contingencias y Otras Erogaciones Especiales.	0.00	0.00	0.00	0.00	0.00	0.00
H. Participaciones y Aportaciones.	0.00	0.00	0.00	0.00	0.00	0.00
h1) Participaciones.	0.00	0.00	0.00	0.00	0.00	0.00
h2) Aportaciones.	0.00	0.00	0.00	0.00	0.00	0.00
h3) Convenios.	0.00	0.00	0.00	0.00	0.00	0.00
I. Deuda Pública.	0.00	0.00	0.00	0.00	0.00	0.00
i1) Amortización de la Deuda Pública.	0.00	0.00	0.00	0.00	0.00	0.00
i2) Intereses de la Deuda Pública.	0.00	0.00	0.00	0.00	0.00	0.00
i3) Comisiones de la Deuda Pública.	0.00	0.00	0.00	0.00	0.00	0.00
i4) Gastos de la Deuda Pública.	0.00	0.00	0.00	0.00	0.00	0.00
i5) Costo por Coberturas.	0.00	0.00	0.00	0.00	0.00	0.00
i6) Apoyos Financieros.	0.00	0.00	0.00	0.00	0.00	0.00
i7) Adeudos de Ejercicios Fiscales Anteriores (ADEFAS).	0.00	0.00	0.00	0.00	0.00	0.00
III. Total de Egresos	16,887,545.23	898,001.79	17,785,547.02	17,740,682.57	16,062,900.54	44,864.45

NOMBRE DEL ENTE PÚBLICO : Oficina de Convenciones y Visitantes
Estado Analítico del Ejercicio del Presupuesto de Egresos Detallado – LDF 6b.

Clasificación Administrativa

Del 1 de Enero al 31 de diciembre de 2020
(PESOS)

Concepto	Egresos					Subejercicio
	Aprobado	Ampliaciones / Reducciones	Modificado	Devengado	Pagado	
I. Gasto No Etiquetado	16,887,545.23	898,001.79	17,785,547.02	17,740,682.57	16,062,900.54	44,864.45
E. Entidades Paraestatales y Fideicomisos No Empresariales y No Financieros	16,887,545.23	898,001.79	17,785,547.02	17,740,682.57	16,062,900.54	44,864.45
Oficina de Convenciones y Visitantes	16,887,545.23	898,001.79	17,785,547.02	17,740,682.57	16,062,900.54	44,864.45
II. Gasto Etiquetado	0.00	0.00	0.00	0.00	0.00	0.00
E. Entidades Paraestatales y Fideicomisos No Empresariales y No Financieros	0.00	0.00	0.00	0.00	0.00	0.00
Oficina de Convenciones y Visitantes	0.00	0.00	0.00	0.00	0.00	0.00
III. Total de Egresos	16,887,545.23	898,001.79	17,785,547.02	17,740,682.57	16,062,900.54	44,864.45

NOMBRE DEL ENTE PÚBLICO : Oficina de Convenciones y Visitantes

Estado Analítico del Ejercicio del Presupuesto de Egresos Detallado – LDF 6c.

Clasificación Funcional (Finalidad y Función)

Del 1 de Enero al 31 de diciembre de 2020

(PESOS)

Concepto	Egresos					Subejercicio
	Aprobado	Ampliaciones / Reducciones	Modificado	Devengado	Pagado	
I. Gasto No Etiquetado	16,887,545.23	898,001.79	17,785,547.02	17,740,682.57	16,062,900.54	44,864.45
A. Gobierno	0.00	0.00	0.00	0.00	0.00	0.00
a1) Legislación	0.00	0.00	0.00	0.00	0.00	0.00
a2) Justicia	0.00	0.00	0.00	0.00	0.00	0.00
a3) Coordinación de la Política de Gobierno	0.00	0.00	0.00	0.00	0.00	0.00
a4) Relaciones Exteriores	0.00	0.00	0.00	0.00	0.00	0.00
a5) Asuntos Financieros y Hacendarios	0.00	0.00	0.00	0.00	0.00	0.00
a6) Seguridad Nacional	0.00	0.00	0.00	0.00	0.00	0.00
a7) Asuntos de Orden Público y de Seguridad Interior	0.00	0.00	0.00	0.00	0.00	0.00
a8) Otros Servicios Generales	0.00	0.00	0.00	0.00	0.00	0.00
B. Desarrollo Social	0.00	0.00	0.00	0.00	0.00	0.00
b1) Protección Ambiental	0.00	0.00	0.00	0.00	0.00	0.00
b2) Vivienda y Servicios a la Comunidad	0.00	0.00	0.00	0.00	0.00	0.00
b3) Salud	0.00	0.00	0.00	0.00	0.00	0.00
b4) Recreación, Cultura y Otras Manifestaciones Sociales	0.00	0.00	0.00	0.00	0.00	0.00
b5) Educación	0.00	0.00	0.00	0.00	0.00	0.00
b6) Protección Social	0.00	0.00	0.00	0.00	0.00	0.00
b7) Otros Asuntos Sociales	0.00	0.00	0.00	0.00	0.00	0.00
C. Desarrollo Económico	16,887,545.23	695,419.78	17,582,965.01	17,538,100.56	15,860,318.53	44,864.45
c1) Asuntos Económicos, Comerciales y Laborales en General	0.00	0.00	0.00	0.00	0.00	0.00
c2) Agropecuaria, Silvicultura, Pesca y Caza	0.00	0.00	0.00	0.00	0.00	0.00
c3) Combustibles y Energía	0.00	0.00	0.00	0.00	0.00	0.00
c4) Minería, Manufacturas y Construcción	0.00	0.00	0.00	0.00	0.00	0.00
c5) Transporte	0.00	0.00	0.00	0.00	0.00	0.00
c6) Comunicaciones	0.00	0.00	0.00	0.00	0.00	0.00
c7) Turismo	16,887,545.23	695,419.78	17,582,965.01	17,538,100.56	15,860,318.53	44,864.45
c8) Ciencia, Tecnología e Innovación	0.00	0.00	0.00	0.00	0.00	0.00
c9) Otras Industrias y Otros Asuntos Económicos	0.00	0.00	0.00	0.00	0.00	0.00
D. Otras no Clasificadas en Funciones Anteriores	0.00	202,582.01	202,582.01	202,582.01	202,582.01	0.00
d1) Transac. de la Deuda Pública/Costo Financiero de la Deuda	0.00	0.00	0.00	0.00	0.00	0.00
d2) Transf., Part. y Aport. entre Diferentes Niv. y Ord. de Gob.	0.00	0.00	0.00	0.00	0.00	0.00
d3) Saneamiento del Sistema Financiero	0.00	0.00	0.00	0.00	0.00	0.00
d4) Adeudos de Ejercicios Fiscales Anteriores	0.00	202,582.01	202,582.01	202,582.01	202,582.01	0.00
II. Gasto Etiquetado	0.00	0.00	0.00	0.00	0.00	0.00
A. Gobierno	0.00	0.00	0.00	0.00	0.00	0.00
a1) Legislación	0.00	0.00	0.00	0.00	0.00	0.00
a2) Justicia	0.00	0.00	0.00	0.00	0.00	0.00
a3) Coordinación de la Política de Gobierno	0.00	0.00	0.00	0.00	0.00	0.00
a4) Relaciones Exteriores	0.00	0.00	0.00	0.00	0.00	0.00
a5) Asuntos Financieros y Hacendarios	0.00	0.00	0.00	0.00	0.00	0.00
a6) Seguridad Nacional	0.00	0.00	0.00	0.00	0.00	0.00
a7) Asuntos de Orden Público y de Seguridad Interior	0.00	0.00	0.00	0.00	0.00	0.00
a8) Otros Servicios Generales	0.00	0.00	0.00	0.00	0.00	0.00
B. Desarrollo Social	0.00	0.00	0.00	0.00	0.00	0.00
b1) Protección Ambiental	0.00	0.00	0.00	0.00	0.00	0.00
b2) Vivienda y Servicios a la Comunidad	0.00	0.00	0.00	0.00	0.00	0.00
b3) Salud	0.00	0.00	0.00	0.00	0.00	0.00
b4) Recreación, Cultura y Otras Manifestaciones Sociales	0.00	0.00	0.00	0.00	0.00	0.00
b5) Educación	0.00	0.00	0.00	0.00	0.00	0.00
b6) Protección Social	0.00	0.00	0.00	0.00	0.00	0.00
b7) Otros Asuntos Sociales	0.00	0.00	0.00	0.00	0.00	0.00
C. Desarrollo Económico	0.00	0.00	0.00	0.00	0.00	0.00
c1) Asuntos Económicos, Comerciales y Laborales en General	0.00	0.00	0.00	0.00	0.00	0.00
c2) Agropecuaria, Silvicultura, Pesca y Caza	0.00	0.00	0.00	0.00	0.00	0.00
c3) Combustibles y Energía	0.00	0.00	0.00	0.00	0.00	0.00
c4) Minería, Manufacturas y Construcción	0.00	0.00	0.00	0.00	0.00	0.00
c5) Transporte	0.00	0.00	0.00	0.00	0.00	0.00
c6) Comunicaciones	0.00	0.00	0.00	0.00	0.00	0.00
c7) Turismo	0.00	0.00	0.00	0.00	0.00	0.00
c8) Ciencia, Tecnología e Innovación	0.00	0.00	0.00	0.00	0.00	0.00
c9) Otras Industrias y Otros Asuntos Económicos	0.00	0.00	0.00	0.00	0.00	0.00
D. Otras no Clasificadas en Funciones Anteriores	0.00	0.00	0.00	0.00	0.00	0.00
d1) Transac. de la Deuda Pública/Costo Financiero de la Deuda	0.00	0.00	0.00	0.00	0.00	0.00
d2) Transf., Part. y Aport. entre Diferentes Niv. y Ord. de Gob.	0.00	0.00	0.00	0.00	0.00	0.00
d3) Saneamiento del Sistema Financiero	0.00	0.00	0.00	0.00	0.00	0.00
d4) Adeudos de Ejercicios Fiscales Anteriores	0.00	0.00	0.00	0.00	0.00	0.00
III. Total de Egresos	16,887,545.23	898,001.79	17,785,547.02	17,740,682.57	16,062,900.54	44,864.45

NOMBRE DEL ENTE PÚBLICO : Oficina de Convenciones y Visitantes

Estado Analítico del Ejercicio del Presupuesto de Egresos Detallado – LDF 6d.

Clasificación de Servicios Personales por Categoría

Del 1 de Enero al 31 de diciembre de 2020

(PESOS)

Concepto	Egresos					Subejercicio
	Aprobado	Ampliaciones / Reducciones	Modificado	Devengado	Pagado	
I. Gasto No Etiquetado	16,455,992.14	967,593.99	17,423,586.13	17,387,259.47	15,863,928.27	36,326.66
A. Personal Administrativo y de Servicio Público	16,455,992.14	967,593.99	17,423,586.13	17,387,259.47	15,863,928.27	36,326.66
B. Magisterio	0.00	0.00	0.00	0.00	0.00	0.00
C. Servicios de Salud	0.00	0.00	0.00	0.00	0.00	0.00
c1) Personal Administrativo	0.00	0.00	0.00	0.00	0.00	0.00
c2) Personal Médico, Paramédico y Afín	0.00	0.00	0.00	0.00	0.00	0.00
D. Seguridad Pública	0.00	0.00	0.00	0.00	0.00	0.00
E. Gastos Asociados a la Implementación de Nuevas Leyes Federales o Reformas a las mismas	0.00	0.00	0.00	0.00	0.00	0.00
e1) Nombre del Programa o Ley 1	0.00	0.00	0.00	0.00	0.00	0.00
F. Sentencias Laborales Definitivas	0.00	0.00	0.00	0.00	0.00	0.00
II. Gasto Etiquetado	0.00	0.00	0.00	0.00	0.00	0.00
A. Personal Administrativo y de Servicio Público	0.00	0.00	0.00	0.00	0.00	0.00
B. Magisterio	0.00	0.00	0.00	0.00	0.00	0.00
C. Servicios de Salud	0.00	0.00	0.00	0.00	0.00	0.00
c1) Personal Administrativo	0.00	0.00	0.00	0.00	0.00	0.00
c2) Personal Médico, Paramédico y Afín	0.00	0.00	0.00	0.00	0.00	0.00
D. Seguridad Pública	0.00	0.00	0.00	0.00	0.00	0.00
E. Gastos Asociados a la Implementación de Nuevas Leyes Federales o Reformas a las mismas	0.00	0.00	0.00	0.00	0.00	0.00
e1) Nombre del Programa o Ley 1	0.00	0.00	0.00	0.00	0.00	0.00
F. Sentencias Laborales Definitivas	0.00	0.00	0.00	0.00	0.00	0.00
III. Total del Gasto en Servicios Personales	16,455,992.14	967,593.99	17,423,586.13	17,387,259.47	15,863,928.27	36,326.66

SISTEMA CONTABLE 2020
RELACIÓN DE BIENES MUEBLES QUE COMPONEN SU PATRIMONIO

Página 1 de 8

Cuenta Pública al 31 de diciembre de 2020

Hora: 01:11:27p. m.

Fecha: 16/02/2021

Código	Descripción del Bien	Valor en Libros
1241	Mobiliario y Equipo de Administración	4,301,626.96
1241 111A0109 0001	1 CONJUNTO EJECUTIVO COLOR CHOCOLATE	7,645.20
1241 111A0109 0002	6 CONJUNTO COLOR CHOCOLATE COMPUESTO POR ESCRITORIO PUNTA DE BALA DE 80 X 160 X 75 CMS	26,082.00
1241 111A0109 0003	21 MODELO ANGULAR COLOR CHOCOLATE DE 150 X 150 CMS COMPUESTA POR UNA SUPERFICIE DIAGONAL	91,407.75
1241 111A0109 0005	1 MESA DE JUNTA OVALADA COLOR CHOCOLATE DE 240 X 120 CMS	2,895.70
1241 111A0109 0007	1 LIBRERO ALTO CON PUERTAS CHAPA Y ENTREPAÑOS COLOR CHOCOLATE CUBIERTO Y COSTADOS FABRICADO EN MATERIAL MELAMICO DE 28 MM	3,960.60
1241 111A0109 0009	1 MESA DE TRABAJO DE 180 X 60 X 75 CMS	3,052.10
1241 111A0109 0010	1 ESCRITORIO TIPO GRAPA DE 120X60X75 COLOR CHOCOLATE	2,839.35
1241 111A0109 0011	1 ARCHIVERO HORIZONTAL DE 2 GAVETAS MODELO LIZBOA MARCA ALBAR	2,802.55
1241 111A0109 0016	2 SILLAS DE VISITAS	5,395.80
1241 111A0109 0031	5 ESTANTES TIPO ALACENA	24,998.00
1241 131A0105 0002	4 ESPIGUEROS DE 18 CHAROLAS DE 45 X 65 CM ALTO 1.83 Y 68 X 48 CM. MARCA OTTO	31,799.98
1241 131A0107 0001	1 CAJA REGISTRADORA MODELO ERC-350 SERIE B5AA100003	4,500.00
1241 131A0109 0001	2160008000025.- 1ARCHIVERO VERTICAL DE 4 GAVETAS MCA: ITALIA MODELO: 304	3,262.89
1241 131A0109 0007	2160008000016.- 1 CREDENZA MCA: ITALIA MODELO: 135	3,156.75
1241 131A0109 0008	2160008000019.- 1 MODULO MCA: ITALIA MODELO: 120	4,458.78
1241 131A0109 0009	2160008000020.- 1 MODELO MCA: ITALIA MODELO: 120	4,458.78
1241 131A0109 0010	2160008000021.- 1 MODULO MCA: ITALIA MODELO: 120	4,458.78
1241 131A0109 0011	2160008000023.- 1 MODULO MCA. ITALIA MODELO : 120	4,458.78
1241 131A0115 0002	7 ARCHIVERO VERTICAL DE 3 GAVETAS/ SIN FACTURA	23,793.98
1241 131A0115 0003	149 MESAS CIRCULARES/ SIN FACTURA	1,125,397.00
1241 131A0115 0005	2 ESCRITORIO EJECUTIVO/ SIN FACTURA	15,500.00
1241 131A0115 0006	2 CREDENZAS/ SIN FACTURA	7,100.00
1241 131A0115 0007	2 SILLAS EJECUTIVAS FIJAS/ SIN FACTURA	7,598.00
1241 131A0115 0008	CONJUNTO SECRETARIAL/ SIN FACTURA	5,292.04
1241 131A0115 0009	18 MESAS DE TRABAJO/ SIN FACTURA	44,982.00
1241 131A0115 0010	23 MESAS PARA COMEDOR/ SIN FACTURA	173,719.00
1241 131A0115 0013	20 BANCAS FIJAS/ SIN FACTURA	54,520.00
1241 131A0115 0017	EQUIPO PARA RING DE BOX/ SIN FACTURA	64,000.00
1241 131A0115 0025	5 MESAS CIRCULARES SIN MARCA SIN FACTURA	37,765.00
1241 131A0115 0026	5 ESPIGUEROS CON RODAJAS/SIN MARCA/SIN FACTURA	20,880.00
1241 14000102 0002	1 CONSOLA DE ILUMINACION DE 12 CANALES, 2 ESENAS A COLOR TRANSPARENTE MOD. STATUS	32,000.00
1241 14000113 0008	1 Mesa de Centro	2,500.00
1241 14000113 0013	2 MODULOS DE 240X120X120 COLOR CHOCOLATE	13,852.00
1241 14000115 0004	ARCHIVERO DE 4 GAVETAS NEGRO PROF	3,399.15
1241 14000117 0003	3 MESAS DE MADERA DE CAOBA	33,060.00

SISTEMA CONTABLE 2020
RELACION DE BIENES MUEBLES QUE COMPONEN SU PATRIMONIO

Página 2 de 8

Cuenta Pública al 31 de diciembre de 2020

Hora: 01:11:27p. m.

Fecha: 16/02/2021

Código	Descripción del Bien	Valor en Libros
1241 14000118 0005	2 MESAS DE TRABAJO ACERO INOXIDABLE R1.5 200*70 CM CON ENTREPAÑOS	18,574.52
1241 14000118 0006	1 MODULO DE RECEPCION KUMARA H110 180*120 CON UN FALDON DE LAMINA PERFORADA	14,808.38
1241 14000194 0006	1 CAJA FUERTE MCA. MAGNUN MOD. 201815	4,663.00
1241 211A0109 0002	1 SILLON CONFORTABLE DE 3 PLAZAS	3,708.75
1241 211A0109 0003	3 SILLON EJECUTIVO CON BRAZO MOD. FE-900	9,287.40
1241 211A0109 0004	1 SILLON EJECUTIVO	3,140.65
1241 211A0109 0005	1 FRIGOBAR MCA. MABE COLOR BLANCO	2,814.22
1241 211A0112 0002	1 REFRIGERADOR VERTICAL VRD-42,2 PUERTAS CAPACIDAD 42 PIES MCA. TORREY	41,412.00
1241 231A0115 0002	3 ESTUFONES/MARCA SAN-SON/SIN FACTURA	26,925.45
1241 231A0115 0003	REFRIGERADOR/MARCA TRUE/SIN FACTURA	13,099.88
1241 231A0115 0004	ESTUFA DE GAS/MARCA VICTORY/SIN FACTURA	8,975.15
1241 231A0115 0005	ESTUFA DE GAS/MARCA MASTER CHE/SIN FACTURA	8,975.15
1241 231A0115 0006	ESTUFA DE GAS/SIN MARCA/SIN FACTURA	8,975.15
1241 231A0115 0007	COCINA INTEGRAL/SIN MARCA/SIN FACTURA	8,500.00
1241 231A0115 0008	3 SOFAS DE TRES PLAZAS/SIN FACTURA	9,300.00
1241 231A0115 0009	MUEBLE PARA CONSOLA/SIN FACTURA	6,000.00
1241 231A0115 0010	MUEBLES PARA COCINA/SIN FACTURA	5,000.00
1241 24000113 0002	2 Sillones Pari Cooler Salmon	15,000.09
1241 24000115 0002	ESTUFON COMERCIAL DE 2 SECCIONES DE ACERO INOXIDABLE MARCA CORIAT/FACTURA J 395	18,123.84
1241 311A0109 0002	9 RUTEADORES ACCESO MCA.SMC MOD.SMCWGBR14-N SERIE:184101267,184101269,184101270,18	13,972.50
1241 311A0109 0003	1 3COM SWITCH 4210-26-PORT (3COM P/N 3CR17333-91-US)	6,187.00
1241 311A0109 0004	1 PUNTO DE ACCESO MCA. 3COM MOD.3CRWE876075-US SERIE:TJ2108099032405 Y/O 9J8FBAP307109	5,715.50
1241 311A0109 0005	2 IMPRESORAS MCA. HEWLETT PACKARD LASERJET MOD.CP1515N	12,650.00
1241 311A0109 0006	1 SERVIDOR HP PROLIANT SERIE CPU:MXS9300K5V Y MONITOR 3CQ91232LC	56,971.00
1241 311A0109 0007	1 COMPUTADORA PRORTATIL MCA. HP COMPAQ MOD. 2230S	19,274.00
1241 311A0109 0008	4 IMPRESORAS LASER MCA.HEWLETT PACKARD MOD. LASERJET P1505 SERIE: VND3C47124,VND3C47126,VND3C47138,VND3C47139	4,266.50
1241 311A0109 0009	6 COMPUTADORAS PORTATIL MCA. HP COMPAQ MODELO 653OB SERIE:SCNU9322M8F,SCNU9322M2P,SCNU9322LDK, SCNU9322LG6,SCNU9322L7V, SCNU9322LV9	122,888.97
1241 311A0109 0010	14 COMPUTADORAS PERSONALES MCA. HP DC7900 SERIE:3CQ91928RY,3CQ91928F2,3CQ91928B7,3CQ91928FQ,3CQ91928TB,3 CQ919289V,3CQ91928GH, 3CQ91928S8, 3CQ91928TC,3CQ91928GF,3CQ91928TJ, 3CQ91928G8,3CQ91928GG,3CQ91928SB	183,926.40
1241 331A0105 0002	1 Servidor HP ML-30 GENERACION 3, SERIE M022LNH743	56,019.95
1241 331A0105 0003	1 EQ. DE COMPUTO HP COMPAQ BUSINESS DESKTOP	21,252.00
1241 331A0105 0004	1 EQUIPO DE COMPUTO HP COMPAQ BUSINESS DESKTOP	21,252.00
1241 331A0108 0002	1 COMPUTADORA HP COMPAQ DC 7800 CORE CNC8090M7R Y RATON	18,200.00
1241 331A0109 0002	2160008000114.-1 COMPUTADORA PORTATIL MCA. APPLE MODELO. MCABOOK A1181 SERIE: W88335VN0P1	17,048.75

SISTEMA CONTABLE 2020
RELACION DE BIENES MUEBLES QUE COMPONEN SU PATRIMONIO

Página 3 de 8

Cuenta Pública al 31 de diciembre de 2020

Hora: 01:11:27p. m.

Fecha: 16/02/2021

Código	Descripción del Bien	Valor en Libros
1241 331A0109 0003	2160008000114.-COMPUTADORA PORTATIL MCA. APPLE MODELO:MACBOOK A1181 SERIE:W883360HOP1	17,048.75
1241 331A0109 0004	2160008000173.- 1 IMAC (COMPUTADORA PERSONAL) MCA:APPLE MODELO: IMAC A1224 SERIE:W882922LZE3	18,827.80
1241 331A0109 0005	2160008000174.- 1 IMAC (COMPUTADORA PERSONAL) MCA:APPLE MODELO:IMAC A1224 SERIE:W88260HJZE3	18,827.80
1241 331A0109 0006	2160008000185.- 1 IMPRESORA MULTIFUNCIONAL MCA:BROTHER MODELO:MEC9840CDW SERIE:U61874H7JI44698	9,999.00
1241 331A0115 0002	6 PROCESADORES/MARCA EAW/SIN FACTURA	20,400.00
1241 331A0115 0003	3 PROCESADORES/MARCA ALEISIS/SIN FACTURA	10,200.00
1241 331A0115 0004	PROCESADOR/MARCA RAMSA/SIN FACTURA	3,400.00
1241 331A0115 0005	2 PROCESADORES DE PALABRAS/MARCA SYMESTRY/SIN FACTURA	5,598.00
1241 331A0115 0006	6 C.P.U./MARCA BTC/FACT. 459	42,000.00
1241 331A0115 0007	1 MONITOR/MARCA HP/MODELO L17107/FACT.2872	3,467.80
1241 34000113 0002	1 MacBook Pro Pantalla de Regional de 15" Serie:SC02J63BSDKQ1	33,997.00
1241 34000113 0003	1 Impresora de Matriz de Punto Marca Epson Mod. LX-350	4,724.68
1241 34000113 0004	1 Ipad con Pantalla de Retina Color Blanco	12,599.00
1241 34000113 0005	7 Equipos de Computo Ceprum F-145-A 2.8 GHZ Disco Duro de 500	43,533.87
1241 34000115 0002	1 IMPRESORA LASER A COLOR	4,285.35
1241 34000116 0002	TERMINAL I-FACE-302 CON CAPACIDAD DE 1200 ROSTROS, 2000 HUELLAS. NO. SERIE 0316142100215	11,600.00
1241 34000116 0003	1 COMPUTADORA MARCA LENOVO MODELO. BCM943225HM SERIE:MP10T324 COLOR BLANCA	5,499.01
1241 34000116 0004	2 COMPUTADORAS MARCA LENOVO C2000	8,248.50
1241 34000117 0002	1 NIITGEN HAMSTER II LECTOR DE HUELLA DIGITAL USB	7,705.88
1241 34000117 0003	1 COMPUTADORA DE ESCRITORIO HP 280 G2 SFF, MEMORIA RAM 4GB DDR4, DISCO DURO 1TB, TECLADO Y MOUSE, MONITOR HP LED	14,345.02
1241 34000117 0004	1 COMPUTADORA AIO LENOVO MODELO C20-000, BLANCA MARCA LENOVO LEN-FOBB00QXLD	10,556.00
1241 34000118 0002	1 MONITOR LED DE 19" MARCA: AOC MODELO: E970SWHEN	3,120.40
1241 34000118 0005	1 LAPTOP DELL VOSTRO, PROCESADOR INTEL CORE 3, 8 GB DE RAM, DISCO DURO DE 1TB, WINDOWS S 10 PRO	15,242.40
1241 34000199 0002	1 REPRODUCTOR DE DAT MCA.SONY MODELO DTCA6 SERIE:7A803998	12,000.00
1241 911A0109 0002	5 AIRES ACONDICIONADOS MINI SPLIT MCA.LG 2009 SERIE: 907KATM00129,907KASL00126,907KABF00237,907KAYR00266,907KAPB0024 0	107,612.40
1241 911A0109 0003	1 ENGARGOLADORA DE ARILLO METALICO MCA. PERFEX	7,311.70
1241 911A0109 0004	2 ENMICADORAS MCA. FELLOWES DE 4 RODILLOS BOTON REVERSA	2,340.13
1241 911A0109 0005	1 EXTRACTOR ELECTRICO PARA NARANJAS MCA. INTERNATIONAL	7,589.31
1241 911A0109 0006	1 LICUADORA INDUSTRIAL MCA. INTERNATIONAL	13,337.01
1241 911A0109 0007	1 LAMINADORA DE PAN MOD. MESA MCA. BATHAMMEX	28,064.03
1241 911A0109 0008	2 LAVADORAS AUTOMATICAS MCA. EASY 14 KG	8,561.92
1241 911A0111 0002	6 cafeteras de 100 tazas	12,500.00
1241 911A0112 0002	1 CONGELADOR HORIZONTAL TAPA DE COFRE MODELO C25	15,199.89
1241 911A0112 0003	2 LAVADORAS REDONDAS ACROS DE 15 KG	9,973.10
1241 911A0112 0004	02 RELOJ CHECADOR DIGITAL BIONET MULTIMEDIA	4,903.90
1241 911A0116 0002	4 CAFETERAS ELECTRICAS TIPO SECRETARIAL PARA 90 TAZAS INTERNACIONAL	31,025.59

SISTEMA CONTABLE 2020
RELACIÓN DE BIENES MUEBLES QUE COMPONEN SU PATRIMONIO

Página 4 de 8

Cuenta Pública al 31 de diciembre de 2020

Hora: 01:11:27p. m.

Fecha: 16/02/2021

Código	Descripción del Bien	Valor en Libros
1241 911A0116 0003	1 LAVAVAJILLAS 1 CICLO DE LAVADO MARCA V TORREY CANASTILLA DE 50X50	49,955.00
1241 931A0104 0002	1 EXTRACTOR DE JUGOS INT. MOD. EX-2	4,626.02
1241 931A0104 0003	1 LICUADORA A.I. INTERN LI-12	4,500.23
1241 931A0104 0004	1 BASCULA EQ.-10/20	3,495.06
1241 931A0104 0005	MAQUINA DE COSER INDUSTRIAL MARCA GEMSY SERIE:3101012185	6,000.00
1241 931A0105 0002	6 OLLAS DE 110 LTS. EN ACERO INOXIDABLE	35,867.99
1241 931A0105 0003	3 OLLAS DE A. INOXIDABLE 3 CAPAS S/TAPA DE 56.8 L	14,352.00
1241 931A0105 0004	5 OLLAS PARA CLADO EN A.I. DE 71.9 L	28,349.97
1241 931A0105 0005	2 CORTADORAS DE PAPAS DE 29.2 X 35.6 CM CORTE 1 CM	6,072.00
1241 931A0105 0006	6 DISPENSADORES DE BEBIDAS DE 2 TAZONES DE 20 C/TAZON SERIE:127685,129738,129779,129748,129751,129717	90,000.02
1241 931A0105 0007	1 OLLA PARA CALDO EN A.I. DE 71 9 LT.	5,669.99
1241 931A0105 0008	1 BARRA DE SOBREMESA ENSALADERA PLAST.	8,913.00
1241 931A0105 0009	BATIDOR DE GLOBO SERIE 11-1008-757	3,770.99
1241 931A0105 0010	1 BARRA DE SOBREMESA (ENSALADERA PLAST)	8,913.00
1241 931A0109 0002	2160007000039.- ENFRIADOR DE AGUA MCA:GRAL ELECTRIC MODELO:GXCF20E SERIE:ST0606J01525	2,715.03
1241 931A0115 0002	CAMPANA EXTRACTOR/SIN FACTURA	22,500.00
1241 931A0115 0003	BATIDORA DE 3 VELOCIDADES/MARCA HOBART/SIN FACTURA	8,604.43
1241 931A0115 0004	BAÑO MARIA FIJO/SIN FACTURA	4,000.00
1241 931A0115 0005	PARRILLA DE CARBON/MARCA MASTER CHE/SIN FACTURA	9,901.93
1241 931A0115 0006	MOLINO PARA CARNE/MARCA HORBART/SIN FACTURA	6,200.00
1241 931A0115 0007	1 BATIDORA DE 10 LITROS/MARCA HORBART/SIN FACTURA	8,604.43
1241 931A0115 0008	2 EQUIPOS CONTRA INCENDIOS/SIN MARCA/SIN FACTURA	22,000.00
1241 931A0115 0009	MAQUINA PARA COSER ELECTRICA/MODELO FUTURA/FACT. 835	9,370.00
1241 931A0115 0010	4 LAVADORA DE ROPA/MODELO EASY/FACT. 2569	24,592.00
1241 931A0115 0011	SECADORA DE ROPA/MARCA IEM/MODELO C150B/FACT. 2569	4,350.00
1241 931A0115 0012	BARRA DE SERVICIO/SIN FACTURA	5,300.00
1241 931A0115 0013	PODIUM/SIN FACTURA	3,200.00
1241 931A0115 0014	5 PIERNAS DE TERCIOPELO/SIN FACTURA	12,500.00
1241 931A0115 0015	2 CESTOS PARA BASURA/MARCA BRUTEN/SIN MODELO/FACT. 3251	5,589.00
1241 931A0115 0016	8 AIRES ACONDICIONADOS MARCA YORK/SIN FACTURA	44,000.00
1241 94000102 0002	1 CARRO PASTELERO CERRADO ESTRUCTURA METALICA C/PUERTA Y DOMO ACRILICO	2,930.75
1241 94000113 0002	1 SISTEMA DE VIDEO VIGILANCIA	38,362.00
1241 94000113 0003	1 HIDROLAVADORA 2700	6,699.00
1241 94000113 0004	2 Carritos de Herreria para Barra	8,199.99
1241 94000113 0005	1 MINI SPLIT DE 60,000 BTU	25,000.00
1241 94000113 0006	1 AIRE ACONDICIONADO TIPO MINISPLIT 36000 Btu	15,544.00
1241 94000113 0007	1 Sistema de Aire Acondicionado Tipo Minisplit con Cap. 18000 Btu	8,653.60
1241 94000113 0008	1 Aire Acondicionado Tipo Minisplit con Capacidad de 36000 BTU	16,230.41
1241 94000113 0009	1 Aire Acondicionado Tipo Minisplit de 60,000 BTU	43,279.99
1241 94000113 0010	2 MINI SPLIT DE 60,000 BTU MARCA PRIME	43,999.48

SISTEMA CONTABLE 2020
RELACIÓN DE BIENES MUEBLES QUE COMPONEN SU PATRIMONIO

Página 5 de 8

Cuenta Pública al 31 de diciembre de 2020

Hora: 01:11:27p. m.

Fecha: 16/02/2021

Código	Descripción del Bien	Valor en Libros
1241 94000114 0002	2 CAFETERAS ELECTRICAS CAP. 1000 LITROS	9,275.36
1241 94000114 0003	3 EQUIPOS DE AIRE ACONDICIONADO TIPO MINI SPLIT MARCA CONFORT DE 60,000 BTU/HR 220 VOLTS	72,975.60
1241 94000115 0002	2 LAVADORAS MARCA SAMSUNG DE 18 KG	14,000.02
1241 94000115 0003	CAMPANA EXTRACTORA CON LUZ LED/FACTURA NO. A1013	9,080.00
1241 94000115 0004	2 EXTRACTORES DE NARANJA FABRICADO EN ALUMINIO DE USO RUDO MARCA DIAMANTTI MODELO EDC-AL	7,840.00
1241 94000115 0005	2 EXTRACTORES DE NARANJA PARA USO RUDO, MARCA DIAMANTTI MODELO EDC-AL	7,840.00
1241 94000115 0006	1 LICUADORA INDUSTRIAL DE CAP. 12 LTS ALTA RESISTENCIA DE ACERO INOXIDABLE	8,700.00
1241 94000115 0007	2 LAVADORAS GE MARCA LG CAP. 20 KG, COLOR AZUL	5,798.00
1241 94000115 0008	2 LAVADORAS GE LGC20TV 20KG AZUL REDONDO	5,798.00
1241 94000115 0009	MINI SPLIT/FACTURA 405	15,370.00
1241 94000115 0010	1 MINI SPLIT MIRAGE DE 18,000 BTU	8,920.98
1241 94000116 0002	2 CAFETERAS INDUSTRIALES PARA 100 TAZAS	5,700.17
1241 94000116 0003	BATIDORA DE PEDESTAL QUICH	6,499.00
1241 94000117 0002	2 LAVADORA REDONDA ACROS SN:NA MODELO:ALF2053ER	8,998.20
1241 94000117 0003	MINISPLIT LG 17000 BTU 220V FRIO	9,798.84
1241 94000117 0004	MINI SPLIT PISO TECHO 60K R22 X154881530	31,177.72
1241 94000117 0005	MINI SPLIT DE 60,000 BTU/HR MARCA CONFORSTAR 220/160 MODELOS NE06SC	26,500.00
1241 94000118 0002	1 LICUADORA INDUSTRIAL CAP. 12 LITROS VASO DE ALTA RESISTENCIA MOTOR DE 1.5 DE ACERO INOXIDABLES	11,141.00
1241 94000118 0003	4 CAFETERAS MARCA TURMIX DE 100 TAZAS ACERO INOXIDABLE	16,235.36
1241 94000118 0004	3 BUDINERAS 60 CMS. TRIPLE FUERTE MOD. 4030112	9,537.00
1241 94000118 0005	1 EQUIPON MINISPLIT DE 5 TONELADAS PISO TECHO S/M	33,872.00
1241 94000118 0006	1 EQUIPO DE AIRE ACONDICIONADO TIPO MINI SPLIT, PISO/TECHO, 60,000 BTU, MARCA COMFORTSTAR, MODELO UENE06OSC	24,500.00
1241 94000119 0002	1 MINISPLIT MODELOS:MMT12CABW2 MARCA:MABE 12000BTU/H	6,305.17
1241 94000199 0002	1 BATIDORA 45 K GP BL	3,407.83
1242	Mobiliario y Equipo Educativo y Recreativo	516,750.82
1242 111A0109 0003	1 TELEVISOR DE 42 " PANTALLA PLANA MCA. SAMSUNG	14,544.22
1242 111A0109 0004	1 TEATRO EN CASA 5 BOCINAS /SUBWOOFER MCA. LG	2,345.02
1242 111A0109 0006	1 UNIDAD STAN TIPO ARAÑA	38,394.25
1242 131A0105 0001	2 CONSOLAS MEZCLADORAS DE AUDIO DE 8 CANALES YAMAHA MOD EMX88S	20,240.00
1242 131A0105 0002	6 BAFLES DE PLASTICO PARA P. A. 2 VIAS 15 PULGADAS	20,010.00
1242 131A0105 0005	PANTALLA MOVIL DE MARCO RIGIDO DE ALUMINIO CON SUPERFICIE DE LATEX	12,017.50
1242 131A0109 0002	2160008000360-1 DISPLAY MODELO:S/M MCA:S/M	32,731.30
1242 131A0115 0003	MICROFONO INALAMBRICO/ MARCA SHURE/ SIN FACTURA	8,214.00
1242 131A0115 0009	5 ESCUALIZADORES/ MARCA KLARK-TEKN/ SIN FACTURA	25,000.00
1242 131A0115 0010	2 MEZCLADORAS/ MARCA CREST/ SIN FACTURA	11,810.50
1242 131A0115 0015	ESCUALIZADOR GRAFICO/ MARCA CLEAR-TEC/ SIN FACTURA	3,900.00
1242 131A0115 0016	2 ESCUALIZADORES GRAFICOS/ MARCA YAMAHA/ SIN FACTURA	7,800.00

SISTEMA CONTABLE 2020
RELACIÓN DE BIENES MUEBLES QUE COMPONEN SU PATRIMONIO

Página 6 de 8

Cuenta Pública al 31 de diciembre de 2020

Hora: 01:11:27p. m.

Fecha: 16/02/2021

Código	Descripción del Bien	Valor en Libros
1242 14000100 0002	1 PROYECTOR DE DIAPOSITIVA MCA. KODAK MOD. EKTAGRAPHIC II A SERIE 214852	5,560.00
1242 14000100 0005	2 MICROFONOS INALAMBRICO MCA. SHURE MOD.UC2/58 S.0927991236 y 09279912227	15,124.00
1242 14000100 0006	1 PANTALLA DOBLE PROYECCION MCA. DA-LITE TIPO PLASTICO POLARIZADO DE 3.05 x3.05	16,052.00
1242 14000101 0001	1 TELEVISOR MARCA SAMSUNG	2,868.70
1242 14000115 0002	PROYECTOR MARCA OPTOMA BR323 3200 LUMENES NO. DE SERIE Q8WQ448AAAAAC0841	6,844.00
1242 14000116 0002	VIDEO PROYECTOR ASK PROXIMA	9,500.01
1242 14000118 0002	PANTALLA HISENSE 32H3D1, 32 PULGADAS, HMDI DE 5 A 10 M, NEGRO	4,353.90
1242 14000118 0003	PROYECTOR BENQ MX611, 4000 LUMENES ANSI, XGA (1024X768),15000H BLANCO	14,523.00
1242 14000118 0004	2 AMPLIFICADORES CS 20000 BACKSTAGE	13,068.00
1242 14000118 0005	2 PROYECTORES BENQ MX611, 4000 LUMENES ANSI, XGA (1024X768),15000H BLANCO	29,045.00
1242 14000118 0007	MEZCLADORA AMPLIFICADA	10,120.00
1242 14000118 0008	15" TWO WAY FRONT OF HOUSE PASSIVE SPEAKERS (BOCINAS)	9,349.99
1242 14000119 0002	MEZCLADORA KAPTON 12 EQ USB/BLUE KMX-S 12U	6,400.00
1242 14000119 0003	MEZCLADORA KAPTON 16 EQ USB/BLUE KMX-S 16U	8,400.00
1242 14000196 0002	1 FUENTE PARA DIADEMA INFRAROJA MCA. SENNHEISER MOD. L9220-NT92	5,290.92
1242 14000196 0004	1 PROYECTOR DE ACETATO MCA. 3M MOD.90	3,577.00
1242 14000197 0003	1 MICROFONO INALAMBRICO DE MANO DE DOS ANTENAS CON PASTILLA SM58 MOD. TV58	5,650.00
1242 311A0109 0002	1 VIDEO CAMARA MCA. SONY	8,785.77
1242 311A0109 0003	1 CAMARA FOTOGRAFICA MCA. SONY	2,809.34
1242 331A0109 0002	2160008000110.-1 CAMARA DIGITAL MCA. FUJI MODELO:S1000 FD SERIE:8TA51336	3,149.00
1242 34000115 0002	CAMARA DE VIDEO TIPO BALA PARA EXTERIOR E INTERIOR QUE INCLUYE CONECTOR BALUMCABLE	8,282.40
1242 931A0109 0002	2 SNAKE DE 12 ENVIOS 4 RETORNOS 30 MTS	5,520.00
1242 931A0115 0002	LAMPARA FRESNELL/SIN MARCA/SIN FACTURA	2,835.00
1242 931A0115 0003	DIMERS/SIN MARCA/SIN FACTURA	3,500.00
1242 931A0115 0004	15 SECUENCIADORES DE ENCENDIDO/SIN MARCA/SIN FACTURA	45,000.00
1242 931A0115 0005	MULTITAP DIGITAL/SIN FACTURA	3,000.00
1242 931A0115 0006	2 SNAKES PARA MEZCLADORA/MARCA WHIRLWIND/SIN FACTURA	11,136.00
1242 931A0115 0007	TABLERO ELECTRONICO/MARCA NEVCO/SIN MARCA	30,000.00
1242 931A0115 0008	TABLERO ELECTRONICO/SIN MARCA/SIN FACTURA	30,000.00
1244	Vehículos y Equipo de Transporte	1,171,300.00
1244 111A0110 0001	1 ATTITUDE GL MT MODELO 2011 MOTOR 1.4 LTS. 4 CILINDROS SERIE: BU515975	146,900.00
1244 111A0110 0002	1 UNIDAD TIPO VAN DE PASAJEROS 2.5 LTS. 4 CILINDROS SERIE:AU193971	315,900.00
1244 111A0110 0003	1 UNIDAD TIPO VAN DE PASAJEROS 2.5 LTS. 4 CILINDROS SERIE:AU183595	315,900.00
1244 111A0110 0004	1 X-TRAIL LE CVT 2.5 LTS. MARCA: NISSAN SERIE: JNBAT18T8AW554129	266,100.00
1244 131A0105 0001	1 VEHICULO NISSAN COLOR BALNCO CLAVE VEHICULAR 1040211 SERIE : 3N6DD12S66K015305, PLACAS: CY-96360,	126,500.00
1246	Maquinaria, Otros Equipos y Herramientas	2,833,481.51

SISTEMA CONTABLE 2020
RELACIÓN DE BIENES MUEBLES QUE COMPONEN SU PATRIMONIO

Página 7 de 8

Cuenta Pública al 31 de diciembre de 2020

Hora: 01:11:27p. m.

Fecha: 16/02/2021

Código	Descripción del Bien	Valor en Libros
1246 111A0109 0015	1 DESBRIZADORA MCA. STIHL SERIE: 362400327	10,580.00
1246 111A0116 0002	02 DESMALEZADORAS MARCA HUSQVARNA SERIE:20152218777, 20152219593	34,048.02
1246 131A0107 0002	1 DESBROZADORA DE CESPED MARCA OLEOMAC MODELO 753-T	8,000.00
1246 131A0108 0001	1 TRACTOR CON BOLSA 17.5 HP. DE FUERZA MODELO PO1754 LTS	19,999.00
1246 131A0115 0035	LAVADORA DE ROPA/ MARCA EASY/ SIN FACTURA	6,148.00
1246 131A0115 0042	5 MONTACARGAS/ SIN MARCA/ SIN FACTURA	1,075,000.00
1246 211A0109 0002	1 HORNO DE MICROONDAS INDUSTRIAL MCA. AMANA	16,373.12
1246 211A0110 0002	1 COMPRESOR DE AIRE TRUPER DE 25 LTS CON KIT DE MANGUERA Y CONEXIONES	3,025.53
1246 211A0114 0002	2 FREIDORAS DE 14 LTS. CUERPO Y TINA DE ACERO INOXIDABLE, MARCA SAN-SON MODELO ECOFRY NO. DE SERIE 10149262-10149261 FACTURAS 381	30,581.80
1246 211A0114 0003	1 HORNO PANADERO DE CONVECCION PARA 8 CHAROLAS Y CUERPO DE ACERO INOXIDABLE, MARCA SAN-SON, MODELO:HSG-8 NO. DE SERIE:0914-0309 FACTURA 381	68,324.00
1246 211A0114 0004	1 SALAMANDRA DE PARED FABRICADO DE LAMINA DE ACERO INOXIDABLE, MARCA:CORIAT MODELO:SC-31.5-G NO. DE SERIE:63130047709101401 FACTURA 381	14,689.66
1246 211A0114 0005	UNA TURBO LICUADORA EN ACERO INOXIDABLE CON CAPACIDAD DE 20 LITROS, MARCA: TORREY MODELO:TR-250 NO. DE SERIE:30303021400223 FACTURA 381	7,656.00
1246 231A0105 0002	1 HORNO DE CONVENCION, CON PATAS SERIE:6543000105006	39,450.00
1246 231A0106 0002	FILTRO SUAVIZADOR DE 20" CON CARTUCHO DE POLIPROPILENO HILADO	2,432.13
1246 231A0115 0002	2 PLANCHAS TRIFASICAS PARA ASAR CARNE/MARCA VULCAN/SIN FACTURA	20,681.86
1246 231A0115 0003	2 FREIDORAS DE PAPAS ELECTRICO/MARCA SAN-SON/SIN FACTURA	19,478.82
1246 231A0115 0004	5 MARMITAS ELECTRICA PARA ALIMENTOS CALIENTES/SIN MARCA/SIN FACTURA	267,010.00
1246 231A0115 0005	HORNO DE GAS/SIN MARCA/SIN FACTURA	68,663.46
1246 231A0115 0006	HORNO DE GAS/MARCA MASTER CHE/SIN FACTURA	68,663.46
1246 231A0115 0007	REBANADORA ELECTRICA/MARCA HORBART/SIN FACTURA	3,540.00
1246 231A0115 0008	2 SALAMANDRAS PARA ASAR/MARCA VICTORY/SIN FACTURA	16,096.74
1246 231A0115 0009	SIERRA ELECTRICA PARA CORTAR CARNE/SIN MARCA	13,020.00
1246 231A0115 0010	2 PLANCHAS DE GAS PARA ASAR CARNE/MARCA MASTER CHE/SIN FACTURA	20,681.86
1246 231A0115 0011	4 EXTRACTORES DE AIRE/MARCA AVISA/SIN FACTURA	10,600.00
1246 231A0115 0012	6 EXTRACTORES DE AIRE/SIN MARCA/SIN FACTURA	15,900.00
1246 231A0115 0013	8 MOTORES MONOFASICOS/MARCA SIEMENS/SIN FACTURA	24,000.00
1246 231A0115 0014	2 EQUIPO HIDRONEUMATICO/SIN MARCA/SIN FACTURA	51,600.00
1246 231A0115 0015	2 COMPRESORAS/MARCA SYMESTRIX/SIN FACTURA	17,154.00
1246 231A0115 0016	COMPRESORA/MARCA KLERK-TEKN/SIN FACTURA	8,577.00
1246 231A0115 0017	MOTOR MONOFASICO/MARCA JLB/SIN FACTURA	3,000.00
1246 231A0115 0018	MOTOR MONOFASICO/SIN MARCA/SIN FACTURA	9,000.00
1246 231A0115 0019	1 PURIFICADOR DE AGUA/SIN MARCA/SIN FACTURA	4,858.75
1246 24000100 0002	1 PLANTA PARA SOLDAR MCA. MILLER 250 AMPS	4,500.00
1246 24000113 0002	1 CORTADORA METALICA MCA. DEWALT 14" D28710	2,297.00

SISTEMA CONTABLE 2020
RELACIÓN DE BIENES MUEBLES QUE COMPONEN SU PATRIMONIO

Página 8 de 8

Cuenta Pública al 31 de diciembre de 2020

Hora: 01:11:27p. m.

Fecha: 16/02/2021

Código	Descripción del Bien	Valor en Libros
1246 24000118 0002	1 COMPRESOR MANEUROP 3 HP R22-03 CON VALVULA	18,600.00
1246 24000119 0002	BOMBA A MOTOR DE GASOLINA	12,760.00
1246 24000119 0003	1 COMPRESOR MARCA DANFOSS CON CAPACIDAD DE 3 T.R. TRIFASICO A 220 VOLTS PARA GAS	23,026.00
1246 311A0110 0002	1 EXTRACTOR DE 8 PATAS RECTAS FORZA-1810	7,690.80
1246 431A0115 0002	24 UNIDADES MANEJADORAS/ SIN MARCA/ SIN FACTURA	337,368.00
1246 511A0116 0002	10 EQUIPOS DE RADIOCOMUNICACION PORTATILES MCA. KEDWOOD MODELO TK-3000	28,942.00
1246 531A0104 0002	6 RADIOS PORTATILES, MARCA KENWOOD, BANDA UHF, 8 CANALES, 4 WATTS DE POTENCIA	7,200.02
1246 531A0105 0002	1 LAH49RCF8AA6AN PRQ2150 UHF 435-480MHZ 99CH SERIE:246XEUH785	3,041.75
1246 531A0115 0002	TRANSMISOR DE ENLACE/MARCA SOUND/SIN FACTURA	3,500.00
1246 531A0115 0003	2 EMISORES DE INFRARROJO/MARCA SOUND/SIN FACTURA	5,000.00
1246 531A0115 0004	RADIO PORTATIL MARCA KEDWOOD SIN FACTURA	2,422.50
1246 531A0115 0005	4 RADIOS PORTATILES/MARCA KENWOOD/SIN FACTURA	4,845.00
1246 54000102 0002	1 CENTRAL DIGITAL MARCA PANASONIC MODELO KX-TD1232	58,422.20
1246 54000113 0002	3 RADIOS PORTATILES SERIA:B2401084,B2401082 Y B2401081	6,600.01
1246 54000113 0003	3 radios portatiiles Mca. Kenwood Mod. TK 3000 Serie:B3904683, B3904687 Y B3904684	5,452.00
1246 54000115 0002	3 RADIOS PORTATILES MARCA KENWOOD MODELO TK-3000 FACTURA NO. B29	10,962.00
1246 54000118 0002	5 EQUIPOS PORTATILES DE RADIOCOMUNICACION, MARCA KENWOOD MODELO TK3000 CON 16 CANALES EN BANDA UHF	14,500.00
1246 54000118 0003	1 EQUIPO PORTATIL DE RADIOCOMUNICACION MARCA KEDWOOD MODELO TK3000, CON 16 CANALES EN LA BANDA UHF, CON 4 WATTS DE POTENCIA.	2,900.00
1246 611A0111 0002	1 SISTEMA DE ALARMA CON DISPOSITIVO AUDIOVISUALES	9,048.00
1246 631A0115 0002	4 TRANSFORMADORES/SIN MARCA/SIN FACTURA	51,040.00
1246 631A0115 0003	2 EQUIPO PLANTA DE EMERGENCIA/MARCA SELMEC/SIN FACTURA	180,000.00
1246 711A0110 0002	1 ROTOMARTILLO MAKITA 1/2 HP 2030 VVR 710 WATT ACERO 1/2 FACTURA 1233	5,397.91
1246 74000199 0002	1 LIJADORA DE BANDA MCA. MAKITA	3,300.00
1246 911A0111 0002	7 EXINGUIDORES (FACTURA 2599 Y 2567)	29,042.11
1246 931A0115 0002	5 EXTINTORES/SIN MARCA /SIN FACTURA	16,791.00

SISTEMA CONTABLE 2020

RELACIÓN DE BIENES INMUEBLES QUE COMPONEN SU PATRIMONIO

Cuenta Pública al 31 de diciembre de 2020

Página 1 de 1

Hora: 01:11:38p. m.

Fecha: 16/02/2021

Código	Descripción del Bien	Valor en Libros
--------	----------------------	-----------------

No presenta saldos a la fecha

SISTEMA CONTABLE 2020

RELACIÓN DE ACTIVOS INTANGIBLES QUE COMPONEN SU PATRIMONIO

Cuenta Pública al 31 de diciembre de 2020

Página 1 de 1

Hora: 01:11:47p. m.

Fecha: 16/02/2021

Código	Descripción del Bien	Valor en Libros
1251	Software	65,428.34
1251 131A0115 0002	WINDOWS 2003 SERVER, MARCA MICROSOFT/ FACT. 20353A	18,851.75
1251 131A0115 0003	MICROSOFT CONTROL 2000, FACT. 20353A MARCA MICROSOFT	13,346.59
1251 131A0115 0004	SMART SECURITY MARCA ESET, FACT. 2872	10,890.00
1251 14000115 0004	CONTPAQI NOMINA MONOUSUARIO/ FACTURA 3690	7,260.00
1251 14000116 0002	SISTEMA DE CONTROL DE ASISTENCIA	9,860.00
1251 14000116 0003	CONTPAQi FACTURA ELECTRONICA/MONOUSUARIO/VERSION ANUAL	5,220.00
1254	Licencias	3,990.40
1254 24000118 0002	LICENCIA ANUAL DE FACTURACION MULTIEMPRESARIAL	3,990.40
1259	Otros Activos Intangibles	49,000.00
1259 14000116 0002	MEMBRESIA AMEREF 2016	21,000.00
1259 14000118 0002	MEMBRESIA AMEREF 2017	7,000.00
1259 14000119 0002	MEMBRESIA AMEREF 2019	21,000.00