

SISTEMA CONTABLE 2020
ESTADO DE SITUACIÓN FINANCIERA
AL 31 DE DICIEMBRE DEL 2020

 Página 1 de 1
 Fecha: 15/02/2021

ACTIVO	2020	2019	PASIVO	2020	2019
ACTIVO			PASIVO		
Activo Circulante			Pasivo Circulante		
Efectivo y Equivalentes	12,254,968.29	5,383,628.99	Cuentas por Pagar a Corto Plazo	3,852,354.44	1,473,834.22
Derechos a Recibir Efectivo o Equivalentes	2,399.70	57,866.39	Documentos por Pagar a Corto Plazo		
Derechos a Recibir Bienes o Servicios			Porción a Corto Plazo de la Deuda Pública a Largo Plazo		
Inventarios			Títulos y Valores a Corto Plazo		
Almacenes			Pasivos Diferidos a Corto Plazo		
Estimación por Pérdida o Deterioro de Activos Circulantes			Fondos y Bienes de Terceros en Garantía y/o Administración a Corto Plazo		
Otros Activos Circulantes			Provisiones a Corto Plazo		
			Otros Pasivos a Corto Plazo		
Total de Activos Circulantes	12,257,367.99	5,441,495.38	Total de Pasivos Circulantes	3,852,354.44	1,473,834.22
Activo No Circulante			Pasivo No Circulante		
Inversiones Financieras a Largo Plazo			Cuentas por Pagar a Largo Plazo	439,504.95	439,504.95
Derechos a Recibir Efectivo o Equivalentes a Largo Plazo	15,830.33	15,830.33	Documentos por Pagar a Largo Plazo		
Bienes Inmuebles, Infraestructura y Construcciones en Proceso	343,438,864.97	343,438,864.97	Deuda Pública a Largo Plazo		
Bienes Muebles	9,976,962.55	6,189,785.98	Pasivos Diferidos a Largo Plazo	55,797,134.97	55,797,134.97
Activos Intangibles	26,037.89	31,557.89	Fondos y Bienes de Terceros en Garantía y/o Administración a Largo Plazo		
Depreciación, Deterioro y Amortización Acumulada de Bienes			Provisiones a Largo Plazo		
Activos Diferidos	51,200,000.00	51,492,647.08	Total de Pasivos No Circulantes	56,236,639.92	56,236,639.92
Estimación por Pérdida o Deterioro de Activos no Circulantes			Total de Pasivo	60,088,994.36	57,710,474.14
Otros Activos no Circulantes			HACIENDA PÚBLICA / PATRIMONIO		
			Hacienda Pública/Patrimonio Contribuido		
			Aportaciones		
			Donaciones de Capital		
			Actualización de la Hacienda Pública/Patrimonio		
			Hacienda Pública/Patrimonio Generado	356,826,069.37	348,899,707.49
			Resultados del Ejercicio (Ahorro/Desahorro)	8,952,054.64	1,484,463.70
			Resultados de Ejercicios Anteriores	347,874,014.73	347,415,243.79
			Revalúos		
			Reservas		
			Rectificaciones de Resultados de Ejercicios Anteriores		
			Exceso o Insuficiencia en la Actualización de la Hacienda Pública/Patrimonio		
			Resultado por Posición Monetaria		
			Resultado por Tenencia de Activos no Monetarios		
Total de Activos No Circulantes	404,657,695.74	401,168,686.25	Total Hacienda Pública/Patrimonio	356,826,069.37	348,899,707.49
Total del Activo	416,915,063.73	406,610,181.63	Total del Pasivo y Hacienda Pública/Patrimonio	416,915,063.73	406,610,181.63

SISTEMA CONTABLE 2020
ESTADO DE ACTIVIDADES
DEL 1o. DE ENERO AL 31 DE DICIEMBRE DE 2020

	2020	2019
INGRESOS Y OTROS BENEFICIOS		
<i>Ingresos de la Gestión</i>		
Impuestos		
Cuotas y Aportaciones de Seguridad Social		
Contribuciones de Mejoras		
Derechos		
Productos		
Aprovechamientos		
Ingresos por Venta de Bienes y Prestación de Servicios		
Participaciones, Aportaciones, Convenios, Incentivos Derivados de la Colaboración Fiscal, Fondo Distintos de Aportaciones, Transferencias, Asignaciones, Subsidios y Subvenciones, y Pensiones y Jubilaciones	80,958,627.53	76,922,978.53
Participaciones, Aportaciones, Convenios, Incentivos Derivados de la Colaboración Fiscal y Fondos Distintos de Aportaciones		
Transferencias, Asignaciones, Subsidios y Subvenciones, y Pensiones y Jubilaciones	80,958,627.53	76,922,978.53
<i>Otros Ingresos y Beneficios</i>		
Ingresos Financieros		
Incremento por Variación de Inventarios		
Disminución del Exceso de Estimaciones por Pérdida o Deterioro U		
Obsolescencia		
Disminución del Exceso de Provisiones		
Otros Ingresos y Beneficios Varios		
Total de Ingresos y Otros Beneficios	80,958,627.53	76,922,978.53
GASTOS Y OTRAS PÉRDIDAS		
<i>Gastos de Funcionamiento</i>		
Servicios Personales	31,324,410.18	32,462,272.85
Materiales y Suministros	22,857,420.89	10,702,098.68
Servicios Generales	12,366,624.55	25,746,252.06
<i>Transferencias, Asignaciones, Subsidios y Otras Ayudas</i>		
Transferencias Internas y Asignaciones al Sector Público		
Transferencias al Resto del Sector Público		
Subsidios y Subvenciones	488,375.69	634,692.15
Ayudas Sociales	3,611,176.00	5,780,796.63
Pensiones y Jubilaciones		
Transferencias a Fideicomisos, Mandatos y Contratos Análogos		
Transferencias a la Seguridad Social		
Donativo		
Transferencias al Exterior		
<i>Participaciones y Aportaciones</i>		
Participaciones		
Aportaciones		
Convenios		
<i>Intereses, Comisiones y Otros Gastos de la Deuda Pública</i>		
Intereses de la Deuda Pública		
Comisiones de la Deuda Pública		
Gastos de la Deuda Pública		
Costo por Coberturas		
Apoyos Financieros		
<i>Otros Gastos y Pérdidas Extraordinarias</i>		
Estimaciones, Depreciaciones, Deterioros, Obsolescencias, y Amortizaciones		
Provisiones		
Disminución de Inventarios		
Aumento por Insuficiencia de Estimaciones por Pérdida o Deterioro y Obsolescencia		
Aumento por Insuficiencia de Provisiones		
Otros Gastos	1,358,565.58	112,402.46
<i>Inversión Pública</i>		
Inversión Pública no Capitalizable		
Total de Gastos y Otras Pérdidas	72,006,572.89	75,438,514.83
Resultados del Ejercicio (Ahorro/Desahorro)	8,952,054.64	1,484,463.70

SISTEMA CONTABLE 2020
ESTADO DE VARIACIÓN EN LA HACIENDA PÚBLICA
DEL 01 DE ENERO AL 31 DE DICIEMBRE DE 2020

Página 1 de 1

Fecha:

15/02/2021

Concepto	Hacienda Pública / Patrimonio Contribuido	Hacienda Pública / Patrimonio Generado de Ejercicios Anteriores	Hacienda Pública / Patrimonio Generado del Ejercicio	Exceso o Insuficiencia en la Actualización de la Hacienda Pública/Patrimonio	Total
Hacienda Pública / Patrimonio Contribuido Neto de 2019					
Aportaciones					
Donaciones de Capital					
Actualización de la Hacienda Pública/Patrimonio					
Hacienda Pública / Patrimonio Generado Neto de 2019		347,415,243.79	1,484,463.70		348,899,707.49
Resultados del Ejercicio (Ahorro/Desahorro)			1,484,463.70		1,484,463.70
Resultados del Ejercicios Anteriores		347,415,243.79			347,415,243.79
Revalúos					
Reservas					
Rectificaciones de Resultados de Ejercicios Anteriores					
Exceso o Insuficiencia en la Actualización de la Hacienda Pública					
Pública / Patrimonio Neto de 2019					
Resultado por Posición Monetaria					
Resultado por Tenencia de Activos no Monetarios					
Hacienda Pública / Patrimonio Neto Final de 2019		347,415,243.79	1,484,463.70		348,899,707.49
Cambios en la Hacienda Pública / Patrimonio Contribuido					
Neto de 2020					
Aportaciones					
Donaciones de Capital					
Actualización de la Hacienda Pública/Patrimonio					
Variaciones de la Hacienda Pública / Patrimonio Generado		458,770.94	7,467,590.94		7,926,361.88
Neto de 2020					
Resultados del Ejercicio (Ahorro/Desahorro)			8,952,054.64		8,952,054.64
Resultados de Ejercicios Anteriores		458,770.94	(1,484,463.70)		(1,025,692.76)
Revalúos					
Reservas					
Rectificaciones de Resultados de Ejercicios Anteriores					
Cambios en el Exceso o Insuficiencia en la Actualización					
de la Hacienda Pública / Patrimonio Neto de 2020					
Resultado por Posición Monetaria					
Resultado por Tenencia de Activos no Monetarios					
Hacienda Pública / Patrimonio Neto Final de 2020		347,874,014.73	8,952,054.64		356,826,069.37

SISTEMA CONTABLE 2020
ESTADO DE CAMBIOS EN LA SITUACIÓN FINANCIERA
DEL 1o. DE ENERO AL 31 DE DICIEMBRE DE 2020

Fecha:

	Origen	Aplicación
ACTIVO		
Activo Circulante		
Efectivo y Equivalentes		6,871,339.30
Derechos a Recibir Efectivo o Equivalentes	55,466.69	
Derechos a Recibir Bienes o Servicios		
Inventarios		
Almacenes		
Estimación por Pérdida o Deterioro de Activos Circulantes		
Otros Activos Circulantes		
Activo No Circulante		
Inversiones Financieras a Largo Plazo		
Derechos a Recibir Efectivo o Equivalentes a Largo Plazo		
Bienes Inmuebles, Infraestructura y Construcciones en Proceso		3,787,176.57
Bienes Muebles		
Activos Intangibles	5,520.00	
Depreciación, Deterioro y Amortización Acumulada de Bienes		
Activos Diferidos	292,647.08	
Estimación por Pérdida o Deterioro de Activos no Circulantes		
Otros Activos no Circulantes		
PASIVO		
Pasivo Circulante		
Cuentas por Pagar a Corto Plazo	2,378,520.22	
Documentos por Pagar a Corto Plazo		
Porción a Corto Plazo de la Deuda Pública a Largo Plazo		
Títulos y Valores a Corto Plazo		
Pasivos Diferidos a Corto Plazo		
Fondos y Bienes de Terceros en Garantía y/o Administración a Corto Plazo		
Provisiones a Corto Plazo		
Otros Pasivos a Corto Plazo		
Pasivo No Circulante		
Cuentas a Pagar a Largo Plazo		
Documentos por Pagar a Largo Plazo		
Deuda Pública a Largo Plazo		
Pasivos Diferidos a Largo Plazo		
Fondos y Bienes de Terceros en Garantía y/o Administración a Largo Plazo		
Provisiones a Largo Plazo		
HACIENDA PÚBLICA/PATRIMONIO		
Hacienda Pública/Patrimonio Contribuido		
Aportaciones		
Donaciones de Capital		
Actualización de la Hacienda Pública/Patrimonio		
Hacienda Pública/Patrimonio Generado		
Resultados del Ejercicio (Ahorro/Desahorro)	7,467,590.94	
Resultados de Ejercicios Anteriores	458,770.94	
Revalúos		
Reservas		
Rectificaciones de Resultados de Ejercicios Anteriores		
Exceso o Insuficiencia en la Actualización de la Hacienda Pública/Patrimonio		
Resultado por Posición Monetaria		
Resultado por Tenencia de Activos no Monetarios		

SISTEMA CONTABLE 2020
ESTADO DE FLUJOS DE EFECTIVO
DEL 01 DE ENERO AL 31 DE DICIEMBRE DE 2020

Página 1 de 1

Fecha: 15/02/2021

CONCEPTO	2020	2019
Flujos de Efectivo de las Actividades de Operación		
Origen	80,958,627.53	76,922,978.53
Impuestos		
Cuotas y Aportaciones de Seguridad Social		
Contribuciones de Mejoras		
Derechos		
Productos		
Aprovechamientos		
Ingresos por Venta de Bienes y Prestación de Servicios		
Participaciones, Aportaciones, Convenios, Incentivos Derivados de la Colaboración Fiscal y Fondos Distintos de Aportaciones		
Transferencias, Asignaciones, Subsidios y Subvenciones, y Pensiones y Jubilaciones		
Otros Orígenes de Operación	80,958,627.53	76,922,978.53
Aplicación	72,006,572.89	75,438,514.83
Servicios Personales	31,324,410.18	32,462,272.85
Materiales y Suministros	22,857,420.89	10,702,098.68
Servicios Generales	12,366,624.55	25,746,252.06
Transferencias Internas y Asignaciones al Sector Público		
Trasferencias al Resto del Sector Público		
Subsidios y Subvenciones	488,375.69	634,692.15
Ayudas Sociales	3,611,176.00	5,780,796.63
Pensiones y Jubilaciones		
Transferencias a Fideicomisos, Mandatos y Contratos Análogos		
Transferencias a la Seguridad Social		
Donativos		
Transferencias al Exterior		
Participaciones		
Aportaciones		
Convenios		
Otras Aplicaciones de Operación	1,358,565.58	112,402.46
Flujos Netos de Efectivo de las Actividades de Operación	8,952,054.64	1,484,463.70
Flujos de Efectivo de las Actividades de Inversión		
Origen	868,438.70	17,027,020.07
Bienes Inmuebles, Infraestructura y Construcciones en Proceso		
Bienes Muebles	56,033.99	2,686,234.24
Otros Orígenes de Inversión	812,404.71	14,340,785.83
Aplicación	5,327,674.26	30,295,231.88
Bienes Inmuebles, Infraestructura y Construcciones en Proceso		
Bienes Muebles	3,843,210.56	
Otras Aplicaciones de Inversión	1,484,463.70	30,295,231.88
Flujos Netos de Efectivo de las Actividades de Inversión	(4,459,235.56)	(13,268,211.81)
Flujos de Efectivo de las Actividades de Financiamiento		
Origen	3,124,375.94	57,271,424.12
Endeudamiento Neto		
Interno		
Externo		
Otros Orígenes de Financiamiento	3,124,375.94	57,271,424.12
Aplicación	745,855.72	57,754,831.82
Servicios de la Deuda		
Interno		
Externo		
Otras Aplicaciones de Financiamiento	745,855.72	57,754,831.82
Flujos Netos de Efectivo por Actividades de Financiamiento	2,378,520.22	(483,407.70)
Incremento/Disminución Neta en el Efectivo y Equivalentes al Efectivo	6,871,339.30	(12,267,155.81)
Efectivo y Equivalentes al Efectivo al Inicio del Ejercicio	5,383,628.99	17,650,784.80
Efectivo y Equivalentes al Efectivo al Final del Ejercicio	12,254,968.29	5,383,628.99

SISTEMA CONTABLE 2020
ESTADO ANALITICO DEL ACTIVO
DEL 01 DE ENERO AL 31 DE DICIEMBRE DEL 2020

Fecha:

Página 1 de 1

15/02/2021

CONCEPTO	Saldo Inicial (SI)	Cargos del Período	Abonos del Período	Saldo Final (SF)	Variación del Período (SF - SI)
ACTIVO	406,610,181.63	191,448,300.57	181,143,418.47	416,915,063.73	10,304,882.10
ACTIVO CIRCULANTE	5,441,495.38	171,160,017.07	164,344,144.46	12,257,367.99	6,815,872.61
Efectivo y Equivalentes	5,383,628.99	171,010,674.79	164,139,335.49	12,254,968.29	6,871,339.30
Derechos a Recibir Efectivo o Equivalentes	57,866.39	149,342.28	204,808.97	2,399.70	(55,466.69)
Derechos a Recibir Bienes o Servicios					
Inventarios					
Almacenes					
Estimación por Pérdida o Deterioro de Activos Circulantes					
Otros Activos Circulantes					
ACTIVO NO CIRCULANTE	401,168,686.25	20,288,283.50	16,799,274.01	404,657,695.74	3,489,009.49
Inversiones Financieras a Largo Plazo					
Derechos a Recibir Efectivo o Equivalentes a Largo Plazo	15,830.33			15,830.33	
Bienes Inmuebles, Infraestructura y Construcciones en Proceso	343,438,864.97			343,438,864.97	
Bienes Muebles	6,189,785.98	13,791,398.40	10,004,221.83	9,976,962.55	3,787,176.57
Activos Intangibles	31,557.89	5,520.00	11,040.00	26,037.89	(5,520.00)
Depreciación, Deterioro y Amortización Acumulada de Bienes					
Activos Diferidos	51,492,647.08	6,491,365.10	6,784,012.18	51,200,000.00	(292,647.08)
Estimación por Pérdida o Deterioro de Activos no Circulantes					
Otros Activos no Circulantes					

DENOMINACIÓN DE LAS DEUDAS	MONEDA DE CONTRATACIÓN	INSTITUCIÓN O PAIS ACREEDOR	SALDO INICIAL DEL PERÍODO	SALDO FINAL DEL PERÍODO
DEUDA PÚBLICA				
Corto Plazo				
Deuda Interna				
Instituciones de Crédito				
BANCOMER, S.A.	Moneda Nacional	México		
BANOBRAS, S.N.C.	Moneda Nacional	México		
BANORTE, S.A.	Moneda Nacional	México		
INTERACCIONES, S.A.	Moneda Nacional	México		
SANTANDER, S.A.	Moneda Nacional	México		
SCOTIABANK INVERLAT, S.A.	Moneda Nacional	México		
Títulos y Valores				
Arrendamientos Financieros				
Deuda Externa				
Organismos Financieros Internacionales				
Deuda Bilateral				
Títulos y Valores				
Arrendamientos Financieros				
Subtotal Corto Plazo				
Largo Plazo				
Deuda Interna				
Instituciones de Crédito				
BANCOMER, S.A.	Moneda Nacional	México		
BANOBRAS, S.N.C.	Moneda Nacional	México		
BANORTE, S.A.	Moneda Nacional	México		
SANTANDER, S.A.	Moneda Nacional	México		
Títulos y Valores				
Arrendamientos Financieros				
Deuda Externa				
Organismos Financieros Internacionales				
Deuda Bilateral				
Títulos y Valores				
Arrendamientos Financieros				
Subtotal Largo Plazo				
Otros Pasivos	Moneda Nacional	México	57,710,474.14	60,088,994.36
Total Deuda y Otros Pasivos			57,710,474.14	60,088,994.36

SISTEMA CONTABLE 2020
INFORME SOBRE PASIVOS CONTINGENTES
DEL 1o. DE ENERO AL 31 DE DICIEMBRE DE 2020

De conformidad a las Principales Reglas de Registro y Valoración del Patrimonio (Elementos Generales), emitidas por el Consejo Nacional de Armonización Contable, publicadas en el capítulo reformado en el Diario Oficial de la Federación el 06 de octubre del 2014, los Pasivos Contingentes consideran:

- a) Obligaciones surgidas a raíz de sucesos pasados, cuya existencia ha de ser confirmada sólo por la concurrencia, de uno o más eventos inciertos en el futuro que no están enteramente bajo el control del organismo público.
- b) Una obligación presente a raíz de sucesos pasados, que no se ha reconocido contablemente porque no es viable que el ente público tenga que satisfacerla, o debido a que el importe de la obligación no puede ser cuantificado con la suficiente confiabilidad.

Al respecto, se informa que éste Organismo Público a esta fecha NO cuenta con Pasivos Contingentes significativos pendientes de pago, ya que estos se reconocen y se liquidan en el transcurso del ejercicio, en la vigencia del presupuesto.

NOTAS DE DESGLOSE
NOTAS AL ESTADO DE SITUACIÓN FINANCIERA

El Estado de Situación Financiera muestra la posición financiera de **Instituto del Deporte del Estado de Chiapas**, valuados y elaborados de acuerdo con los Postulados Básicos de Contabilidad Gubernamental, Normas y Metodología para la Emisión de Información Financiera y Estructura de los Estados Financieros del Ente Público y Característica de sus Notas, emitidos por el Consejo Nacional de Armonización Contable (CONAC), el cual refleja los bienes y derechos que se clasifican en rubros de acuerdo a su disponibilidad de liquidez al igual que sus obligaciones o compromisos, agrupándolas con relación a su exigibilidad.

ACTIVO

El activo se compone de los fondos, valores, derechos y bienes cuantificados en términos monetarios, los cuales dispone **Instituto del Deporte del Estado de Chiapas**, para la operatividad y la prestación de servicios públicos, éste se integra como sigue:

Circulante
Efectivo y Equivalentes

El rubro de efectivo y equivalentes al 31 de Diciembre del 2020, asciende a \$ 12,254,968.29, el cual representa el 99.9 por ciento del total de activo circulante, se integra por la disponibilidad financiera para cubrir los compromisos de pagos a los diferentes proveedores.

CONCEPTO	2020	2019
Bancos/Dependencias y Otros	\$28,060.03	\$ 12.59
Fondos con Afectación Específica	12,226,908.26	5,383,616.40
Suma	\$12,254,968.29	\$ 5,383,628.99

CONCEPTO	2020	2019
Fondos con Afectación Específica		
Ingresos Estatales	\$ 1,602,084.51	\$ 1,602,084.51
Fondo General de Participaciones	3,228,345.91	1,993,937.89
28 02 Otros Incentivos Económicos	257,246.42	
Fondo de Compensación	371,532.30	591,417.74
ISR Participable Estatal	6,099,631.29	180,000.00
Fondo de Fiscalización y Recaudación	201,314.12	182,582.67
Impuesto a la Venta Final de Gasolina y Diesel	11,553.68	378,393.56
Fondo de Extracción de Hidrocarburos	455,200.03	455,200.03
Suma	\$12,226,908.26	\$ 5,383,616.40

Derechos a Recibir Efectivo o Equivalentes

Este rubro del activo asciende a \$ 2,399.70, el cual representa el 0.1 por ciento del total del activo circulante, corresponde al periodo que se informa; se integra por el depósito de reintegro del Fondo Revolvente hecho a la TESOFE.

CONCEPTO	VENCIMIENTO (DÍAS)	2020	2019
Cuentas por Cobrar a Corto Plazo	≤ 365	\$2,399.70	\$ 57,866.39
	Suma	\$2,399.70	\$ 57,866.39

No Circulante
Derechos a Recibir Efectivo o Equivalentes a Largo Plazo

Este rubro del activo se compone básicamente por los saldos de cuentas incobrables mismas que se están dando seguimiento para su depuración contable, así como deudores en proceso jurídico según averiguación previa Número 156/CAJ4B/2012, de años anteriores.

En su totalidad este rubro asciende a \$15,830.33, los cuales se encuentran pendientes de regularizar al periodo que se informa, derivado de lo anterior, se están realizando las gestiones necesarias ante la Secretaría de Hacienda para su depuración.

Del total del activo no circulante este rubro representa el 0.1 por ciento

CONCEPTO	VENCIMIENTO (DÍAS)	2020	2019
Deudores Diversos a Largo Plazo	≤ 365	\$ 15,830.33	\$ 15,830.33
	Suma	\$ 15,830.33	\$ 15,830.33

Bienes Inmuebles, Infraestructura y Construcciones en Proceso

Al 31 de Diciembre del 2020, este rubro del activo refleja la cifra de \$ 343,438,864.97 y representa el valor de toda la infraestructura tangible, como son: edificios no habitacionales que consta de Estadio Zoque Víctor Manuel Reyna, Edificio de boxeo, el autódromo Chiapas, unidades deportivas en diferentes Municipios del Estado, recibidos mediante transferencias de bienes, en ejercicios anteriores.

Del total del activo no circulante este rubro representa el 84.8 por ciento.

CONCEPTO	2020	2019
Edificios no Habitacionales	\$ 343,438,864.97	\$ 343,438,864.97
Suma	\$ 343,438,864.97	\$ 343,438,864.97

Bienes Muebles

Este rubro representa los bienes muebles que son propiedad del **Instituto del Deporte del Estado de Chiapas**, como son: Mobiliario y Equipo de Administración, Mobiliario y Equipo Educacional y Recreativo, Equipo e Instrumental Médico y de Laboratorio, Vehículos y Equipo de Transporte, y Maquinaria, Otros Equipos y Herramientas, que aún se encuentran en buenas condiciones y que son básicos para la operatividad del mismo; los cuales fueron adquiridos con recursos presupuestales, así como, algunos fueron obtenidos mediante transferencias de otros organismos, en el periodo que se informa, así como, en ejercicios anteriores.

Al 31 de Diciembre del 2020, este rubro asciende a \$ 9, 976,962.55, que representa el 2.4 por ciento del activo no circulante.

CONCEPTO	2020	2019
Mobiliario y Equipo de Administración	\$ 4,013,177.64	\$ 2,831,970.93
Mobiliario y Equipo Educacional y Recreativo	835,789.24	891,823.23
Equipo e Instrumental Médico y de Laboratorio	2,567,239.52	294,340.50
Vehículos y Equipo de Transporte	1,879,720.32	1,860,475.92
Maquinaria, Otros Equipos y Herramientas	873,035.83	311,175.40
Colecciones Obras de Arte y Objetos Valiosos	8,000.00	
Suma	\$ 9,976,962.55	\$ 6,189,785.98

Activos Intangibles

Este rubro representa los activos intangibles que son propiedad del **Instituto del Deporte del Estado de Chiapas**, como son: software Microsoft small, que aún se encuentran en buenas condiciones y que son básicos para la operatividad de las áreas administrativas; los cuales fueron adquiridos con recursos presupuestales, en ejercicios anteriores.

Al 31 de Diciembre del 2020, este rubro asciende a \$ 26,037.89, que representa el 0.1 por ciento del activo no circulante.

CONCEPTO	2020	2019
Software	\$ 26,037.89	\$ 31,557.89
Suma	\$ 26,037.89	\$ 31,557.89

Activos Diferidos

Al 31 de Diciembre del 2020, este rubro refleja un monto de \$ 51, 200,000.00 el cual representa el 12.6 por ciento del total del activo no circulante, se encuentra integrado, por operaciones que están en proceso de regularización presupuestal y contable del periodo que se informa, así como, de ejercicios anteriores; actualmente se están llevando a cabo las gestiones necesarias ante la Secretaría de Hacienda para su regularización.

CONCEPTO	2020	2019
Otros Activos Diferidos	\$ 51,200,000.00	\$ 51,492,647.08
Suma	\$ 51,200,000.00	\$ 51,492,647.08

CONCEPTO	2020	2019
Otros Activos Diferidos		
Fondo General de Participaciones		\$ 292,647.08
Saldos Recibidos	\$51,200,000.00	51,200,000.00
Suma	\$ 51,200,000.00	\$ 51,492,647.08

PASIVO

Es el conjunto de cuentas que permite el registro de las obligaciones contraídas por el **Instituto del Deporte del Estado de Chiapas**, para el desarrollo de sus funciones y la prestación de los servicios públicos. Al 31 de Diciembre del 2020, los estados financieros reflejan principalmente pasivo circulante o corto plazo, es decir, aquellas obligaciones en que la exigibilidad de pago es menor a un año, así también, pasivo no circulante o a largo plazo que representa las obligaciones con vencimiento posterior a un año.

Circulante**Cuentas por Pagar a Corto Plazo**

Al 31 de Diciembre del 2020, este rubro asciende a \$ 3,852,354.44 el cual representa el 100 por ciento del total del pasivo circulante, se integra principalmente por la contratación de servicios con proveedores, necesarios para el funcionamiento del organismo, las cuales se encuentran pendiente de pago, al periodo que se informa.

CONCEPTO	VENCIMIENTO (DÍAS)	2020	2019
Servicios Personales por Pagar a Corto Plazo	≤ 365	\$ 288,928.48	\$ 1,034,784.20
Proveedores por Pagar a Corto Plazo	≤ 365	3,105,252.42	437,338.43
Transferencias Otorgadas por Pagar a Corto Plazo		39,000.00	
Retenciones y Contribuciones por pagar a Pagar a Corto Plazo	≤ 365	397,570.69	
Otras Cuentas por Pagar a Corto Plazo	≤ 365	21,602.85	1,711.59
Suma		\$ 3,852,354.44	\$ 1,473,834.22

No Circulante

Cuentas por Pagar a Largo Plazo

Este rubro asciende a \$ 439,504.95 que representa el 0.8 por ciento del total de la creación de pasivos no circulante que a la fecha la Secretaría de Hacienda no ha pagado, a Talleres Gráficos de Chiapas las cuales se encuentran pendientes de liquidar al 31 de Diciembre del 2020.

CONCEPTO	VENCIMIENTO (DÍAS)	2020	2019
Proveedores por Pagar a Largo Plazo	> 365	\$ 439,504.95	\$ 439,504.95
Suma		\$ 439,504.95	\$ 439,504.95

Pasivos Diferidos a Largo Plazo

Este rubro asciende a \$ 55,797,134.97, el cual representa el 99.2 por ciento del total del pasivo no circulante, se integra principalmente por la contratación de servicios con proveedores, necesarios para el funcionamiento del organismo, las cuales se encuentran pendiente de pago, al periodo que se informa.

También se encuentran registrados los reintegros depositados por aplicar, así como, los anticipos de ministraciones del FIDEPORTE del ejercicio 2012, mismas que se encuentran pendientes de regularizar, para ello se está llevando a cabo las gestiones correspondientes ante la Secretaría de Hacienda para dicha regularización.

CONCEPTO	VENCIMIENTO (DÍAS)	2020	2019
Otros Pasivos Diferidos a Largo Plazo	> 365	\$ 55,797,134.97	\$ 55,797,134.97
Suma		\$ 55,797,134.97	\$ 55,797,134.97

NOTAS AL ESTADO DE ACTIVIDADES

El Estado de Actividades refleja el resultado entre el saldo total de los ingresos captados y el saldo total de los gastos incurridos por el **Instituto del Deporte del Estado de Chiapas**, cuya diferencia positiva o negativa determina el ahorro o desahorro del 1 de enero al 31 de Diciembre del 2020, sin considerar la inversión física en Bienes Muebles e Inmuebles, Infraestructura y Construcciones en Proceso. De esta forma el resultado durante este periodo refleja un ahorro por \$ 8, 952,054.64.

Participaciones, Aportaciones, Convenios, Incentivos Derivados de la Colaboración Fiscal, Fondos Distintos de Aportaciones, Transferencias, Asignaciones, Subsidios y Subvenciones, y Pensiones y Jubilaciones

Al 31 de Diciembre del 2020, este rubro está integrado por recursos presupuestales radicados a través de transferencias que la Secretaría de Hacienda realiza con base al presupuesto autorizado, para llevar a cabo las actividades de **Instituto del Deporte del Estado de Chiapas**.

CONCEPTO	NATURALEZA	2020	2019
Participaciones, Aportaciones, Convenios, Incentivos Derivados de la Colaboración Fiscal, Fondos Distintos de Aportaciones, Transferencias, Asignaciones, Subsidios y Subvenciones, y Pensiones y Jubilaciones			
Transferencias, Asignaciones, Subsidios y Subvenciones, y Pensiones y Jubilaciones	Acreedora	\$ 80,958,627.53	\$ 76,922,978.53
	Suma	\$ 80,958,627.53	\$ 76,922,978.53

Gastos y Otras Pérdidas

Los gastos y otras pérdidas lo integran todas las erogaciones realizadas en la operatividad, principalmente en los capítulos 1000 Servicios Personales, 2000 Materiales y Suministros, 3000 Servicios Generales y 4000 Transferencias, Asignaciones, Subsidios y Otras Ayudas.

CONCEPTO	2020	2019
Gastos y Otras Pérdidas		
Gastos de Funcionamiento		
Servicios Personales	\$ 31,324,410.18	\$ 32,462,272.85
Materiales y Suministros	22,857,420.89	10,702,098.68
Servicios Generales	12,366,624.55	25,746,252.06

Transferencias, Asignaciones, Subsidios y Otras Ayudas

Subsidios y Subvenciones	488,375.69	634,692.15
Ayudas Sociales	3,611,176.00	5,780,796.63

Otros Gastos y Pérdidas Extraordinarias

Estimaciones, Depreciaciones, Deterioros, Obsolescencia y Amortizaciones		
Otros Gastos	1,358,565.58	112,402.46

Total de Gastos y Otras Pérdidas **\$80,958,627.53** **\$ 75,438,514.83**

Del total de los Gastos y Otras Pérdidas, se explican aquellas que en lo individual representan el 10 por ciento o más, de la totalidad de las mismas, el cual se integra de la siguiente manera: el importe de \$ 31,324,410.18 correspondiente a pagos de sueldos y salarios del personal que labora en **Instituto del Deporte del Estado de Chiapas**; \$ 22,857,420.89 es por las adquisiciones de Materiales y Suministros para el consumo de este Instituto; así como, el importe de \$ 12,366,624.55 del capítulo 3000 Servicios Generales, por conceptos de Servicios Básicos, Servicios de Traslados y Viáticos recibidos durante la operatividad, correspondiente al 31 de Diciembre del 2020, y los \$ 3,611,176.00 corresponden a ayudas sociales concepto de pagos de becas de entrenadores, al presente periodo que se informa.

Así mismo, derivado del análisis comparativo de los Gastos y Otras pérdidas al periodo que se informa, se explican las cuentas que representan una variación significativa en relación al ejercicio anterior, integrado por: Materiales y Suministros con un incremento por \$ 12,155,322.21, lo cual se debe a las compras de materiales deportivos y suministros médicos y de laboratorios.

NOTAS AL ESTADO DE VARIACIÓN EN LA HACIENDA PÚBLICA

La Hacienda Pública representa el importe de los bienes y derechos que son propiedad de **Instituto del Deporte del Estado de Chiapas**, dicho importe es modificado principalmente por el resultado positivo obtenido al 31 de Diciembre de 2020, el cual asciende a \$ 8, 952,054.64.

El Estado de Variación en la Hacienda Pública muestra las modificaciones o cambios realizados en la Hacienda Pública, dichas variaciones representan las adquisiciones de bienes muebles e inmuebles consideradas como inversión, así como, la disponibilidad para, regularización de saldos, a la fecha que se informa, la Hacienda Pública refleja un saldo de \$ 356, 826,069.37.

Así también, es modificado por el aumento o disminución al patrimonio, derivado del registro de movimientos realizados durante el periodo que se informa. A la fecha que se informa la modificación neta positiva al patrimonio es de \$ 7, 926,361.88.

CONCEPTO	2020	2019
Patrimonio Generado		
Resultados del Ejercicio (Ahorro/Desahorro)	\$ 8,952,054.64	\$ 1,484,463.70
Resultados de Ejercicios Anteriores	347,874,014.73	347,415,243.79
Suma	\$ 356,826,069.37	\$ 348,899,707.49

Patrimonio Generado
Resultados del Ejercicio (Ahorro/Desahorro)

El resultado positivo obtenido al periodo que se informa asciende a \$ 8, 952,054.64, representa la disponibilidad financiera para cubrir gastos de operación y/o inversión.

CONCEPTO	PROCEDENCIA	2020	2019
Patrimonio Generado			
Resultados del Ejercicio (Ahorro/Desahorro)	Ingresos y Otros Beneficios menos Gastos y Otras Pérdidas	\$ 8,952,054.64	\$ 1,484,463.70
Suma		\$ 8,952,054.64	\$ 1,484,463.70

Resultados de Ejercicios Anteriores

Este rubro se integra principalmente por saldos de años anteriores, así como, por el traspaso del resultado del ejercicio anterior, efectuado al inicio del presente ejercicio; también se incluyen, aquellos movimientos realizados en el periodo que se informa por concepto de Incrementos, así como, reintegros de años anteriores, depuración de saldos, y regularización presupuestal.

CONCEPTO	PROCEDENCIA	2020	2019
Patrimonio Generado			
Resultados de Ejercicios Anteriores	Traspaso de Saldos, Transferencias, Bajas de Bienes, Reintegros, y Depuración Contable.	\$ 347,874,014.73	\$ 347,415,243.79
Suma		\$ 347,874,014.73	\$ 347,415,243.79

NOTAS AL ESTADO DE FLUJOS DE EFECTIVO
Efectivo y Equivalentes

El análisis de los saldos inicial y final que figuran en la última parte del Estado de Flujos de Efectivo en la cuenta de efectivo y equivalentes es como sigue:

CONCEPTO	2020	2019
Bancos/Dependencias y Otros	\$2,399.70	\$ 12.59
Fondos con Afectación Específica	12,254,968.29	5,383,616.40
Total de Efectivo y Equivalentes	\$12,254,968.29	\$ 5,383,628.99

Al 31 de Diciembre de 2020, se realizaron adquisiciones de bienes muebles e inmuebles con recursos presupuestales, por un importe total de \$ 3, 879,991.26, mismos que a continuación de describen:

Adquisiciones de bienes muebles e inmuebles con recursos presupuestales:

CONCEPTO	2020	2019
Mobiliario y Equipo de Administración	\$1,194,231.19	\$ 290,248.24
Mobiliario y Equipo Educativo y Recreativo	110,620.00	
Equipo e Instrumental Médico y de Laboratorio	2,279,249.02	
Maquinaria, Otros Equipos y Herramientas	295,891.05	
Suma	\$ 3,879,991.26	\$ 290,248.24

Conciliación de los Flujos de Efectivo Netos de las Actividades de Operación y la cuenta de Ahorro/Desahorro antes de Rubros Extraordinarios.

CONCEPTO	2020	2019
Ahorro/Desahorro antes de Rubros Extraordinarios	\$ 10,310,620.22	\$ 1,596,866.16
<i>Movimientos de partidas (o rubros) que no afectan el efectivo</i>		
Disminución de Bienes por Pérdida, Obsolescencia y Deterioro		
Otros Gastos Varios	1,358,565.58	112,402.46
Flujos de Efectivo Netos de las Actividades de Operación	\$ 8,952,054.64	\$ 1,484,463.70

CONCILIACIÓN ENTRE LOS INGRESOS PRESUPUESTARIOS Y CONTABLES
CORRESPONDIENTE DEL 1 DE ENERO AL 31 DE DICIEMBRE DE 2020
(Pesos)

Total de Ingresos Presupuestarios	\$ 80,958,627.53
--	-------------------------

Más Ingresos Contables No Presupuestarios	0.00
Ingresos Financieros	
Incremento por Variación de Inventarios	
Disminución del Exceso de Estimaciones por Pérdida o Deterioro u	
Obsolescencia	
Disminución del Exceso de Provisiones	
Otros ingresos y Beneficios Varios	
Otros Ingresos Contables no Presupuestarios	

Menos Ingresos Presupuestarios No Contables	0.00
Aprovechamientos Patrimoniales	
Ingresos Derivados de Financiamientos	
Otros ingresos Presupuestarios no Contables	

Total de Ingresos Contables	\$ 80,958,627.53
------------------------------------	-------------------------

CONCILIACIÓN ENTRE LOS EGRESOS PRESUPUESTARIOS Y LOS GASTOS CONTABLES CORRESPONDIENTE DEL 1 DE ENERO AL 31 DE DICIEMBRE DE 2020 (Pesos)	
Total de Egresos Presupuestarios	\$ 75,886,561.38
Menos Egresos Presupuestarios No Contables	3,879,991.26
Materias Primas y Materiales de Producción y Comercialización	
Materiales y Suministros	
Mobiliario y Equipo de Administración	1,194,231.19
Mobiliario y Equipo Educativo y Recreativo	110,620.00
Equipo e Instrumental Médico y de Laboratorio	2,279,249.02
Vehículos y Equipo de Transporte	
Equipo de Defensa y Seguridad	
Maquinaria, Otros Equipos y Herramientas	295,891.05
Activos Biológicos	
Bienes Inmuebles	
Activos Intangibles	
Obra Pública en Bienes de Dominio Público	
Obra Pública en Bienes Propios	
Acciones y Participaciones de Capital	
Compra de Títulos y Valores	
Concesión de Préstamos	
Inversiones en Fideicomisos, Mandatos y Otros Análogos	
Provisiones para Contingencias y Otras Erogaciones Especiales	
Amortización de la Deuda Pública	
Adeudos de Ejercicios Fiscales Anteriores (ADEFAS)	
Otros Egresos Presupuestarios No Contables	
Más Gastos Contables No Presupuestarios	2.77
Estimaciones, Depreciaciones, Deterioros, Obsolescencia y Amortizaciones	
Provisiones	
Disminución de Inventarios	
Aumento por Insuficiencia de Estimaciones por Pérdida o Deterioro u Obsolescencia	
Aumento por Insuficiencia de Provisiones	
Otros Gastos	2.77
Otros Gastos Contables No Presupuestarios	
Total de Gastos Contables	\$ 72,006,572.89

NOTAS DE MEMORIA (CUENTAS DE ORDEN)

Las cuentas de orden se utilizan para registrar los movimientos de valores que no afecten o modifiquen el balance de **Instituto del Deporte del Estado de Chiapas**, sin embargo, su incorporación en libros es necesaria con fines de recordatorio contable, de control y en general sobre los aspectos administrativos, o bien, para consignar sus derechos o responsabilidades contingentes que puedan, o no, presentarse en el futuro.

Al 31 de Diciembre del 2020, las cuentas que se manejan para efectos de estas Notas son las siguientes:

- **Contables:** No presenta movimientos a la fecha.
- **Presupuestarias:**
 - **Cuentas de Ingresos:** Las cuentas presupuestarias de ingresos que se utilizan son: Ley de Ingresos Estimada, Ley de Ingresos por Ejecutar, Modificaciones a la Ley de Ingresos Estimada, Ley de Ingresos Devengada, Ley de Ingresos Recaudada a continuación se presenta el total del presupuesto del **Instituto del Deporte del Estado de Chiapas**. (No Aplica)
 - **Cuentas de Egresos:** Las cuentas presupuestarias de egresos que se utilizan son: Presupuesto de Egresos Aprobado, Modificaciones al Presupuesto de Egresos Aprobado, Presupuesto de Egresos por Ejercer, Presupuesto de Egresos Comprometido, Presupuesto de Egresos Devengado, Presupuesto de Egresos Ejercido y Presupuesto de Egresos Pagado, a continuación se presenta el total del presupuesto del **Instituto del Deporte del Estado de Chiapas**.

CONCEPTO	2020
Cuentas de Ingresos	
Ley de Ingresos Estimada	0.00
Ley de Ingresos por Ejecutar	0.00
Modificaciones a la Ley de Ingresos Estimada	0.00
Ley de Ingresos Devengada	0.00
Ley de Ingresos Recaudada	0.00
Cuentas de Egresos	
Presupuesto de Egresos Aprobado	63,551,780.55
Modificaciones al Presupuesto de Egresos Aprobado	17,407,547.92
Presupuesto de Egresos por Ejercer	5,072,767.09
Presupuesto de Egresos Comprometido	0.00
Presupuesto de Egresos Devengado	0.00
Presupuesto de Egresos Ejercido	0.00
Presupuesto de Egresos Pagado	75,886,561.38

NOTAS DE GESTIÓN ADMINISTRATIVA

1.- Introducción

El **Instituto del Deporte del Estado de Chiapas** tiene como objeto, principalmente, promover el Deporte en la Entidad, proponiendo y ejecutando las políticas públicas que en la materia se requieren para impulsar el deporte y su inclusión en los proyectos, acciones, planes y programas prioritarios del Ejecutivo del Estado, como un mecanismo que permita promover la práctica sana del desarrollo humano, de mejoramiento de la salud e incluso para inhibir y contrarrestar cualquier tipo vicio y la delincuencia.

MISIÓN

Formular e instrumentar la política estatal del deporte, acorde con los objetivos, estrategias y líneas de acción contenidos en el Plan Estatal de Desarrollo, elaborar el programa estatal de atención y promoción del deporte.

VISIÓN

Ser la instancia rectora para Planear, dirigir, evaluar y ejecutar los programas y proyectos que le correspondan para su debido funcionamiento, en especial aquellos que incluyan a todas las personas dentro de las políticas públicas del deporte, crear mecanismos de coordinación institucional entre instancias de los Gobiernos Federal, Estatal y Municipal, organismos no gubernamentales, instituciones privadas y asociaciones civiles que realicen trabajo relativo al deporte, Impulsar la participación de la sociedad en el diseño de una política que permita a la población generar la práctica del deporte, como una actividad prioritaria.

2.- Panorama Económico y Financiero

La situación económica y financiera de **Instituto del Deporte del Estado de Chiapas** fue aceptable durante el ejercicio; debido a que fueron tomados en cuenta todos los lineamientos y normas emitidos por el Consejo Nacional de Armonización Contable (CONAC), y los recursos ministrados por la Secretaría de Hacienda fueron presupuestados y erogados de manera adecuada tanto presupuestal, contable y financiera.

3.- Autorización e Historia

a) *Fecha de Creación*

El **Instituto del Deporte del Estado de Chiapas**, mediante Decreto número 3332-A-2018 tomo III, publicada en el Periódico Oficial número 414 2ª. sección de fecha 8 de diciembre de 2018 en lo sucesivo el "Instituto", como un Organismo Auxiliar del Poder Ejecutivo del Estado de Chiapas, con personalidad jurídica y patrimonio propios, autonomía administrativa, presupuestaria, financiera, técnica, de operación, de gestión y de ejecución, para el adecuado desarrollo de sus atribuciones, mismo que atenderá los asuntos que este instrumento y la normatividad aplicable le señalen, además de los que le instruya directamente el Titular del Ejecutivo del Estado.

b) Principales Cambios en su Estructura

Con la creación de **Instituto del Deporte del Estado de Chiapas**; también se emitió el Dictamen de dicho Instituto; el cual muestra la nueva estructura organizacional y las competencias de cada una de sus áreas administrativas, pero la estructura organizacional oficialmente fue autorizada por la Secretaría de Hacienda, mediante dictamen N° SH/CGRH/1416/2019, de fecha 27 de Junio de 2019.

I.- Dirección General

- a) Unidad de Apoyo Administrativo
- b) Área de Informática
- c) Área Jurídica
- d) Área de Planeación

II.- Dirección de la Cultura Física

- a) Departamento de Atención a personas con Capacidades Diferentes de la Tercera Edad y Villa Juvenil

III.- Dirección de Desarrollo del Deporte

- a) Departamento de Medicina y Ciencias Aplicadas al Deporte Popular
- b) Departamento del Estadio Víctor Manuel Reyna

4.- Organización y Objeto Social

a) Objeto Social

Instituto del Deporte del Estado de Chiapas, Los programas de desarrollo y mejoramiento que resulten de la participación ciudadana en la vida deportiva y recreativa, serán el conjunto de estrategias, objetivos, metas y acciones a desarrollar y alcanzar por el Instituto, con la finalidad de lograr el bienestar de la sociedad chiapaneca..

b) Principal Actividad

- Crear mecanismos de coordinación institucional entre instancias de los Gobiernos Federal, Estatal y Municipal, organismos no gubernamentales, instituciones privadas y asociaciones civiles que realicen trabajo relativo al deporte.
- Impulsar la participación de la sociedad en el diseño de una política que permita a la población generar la práctica del deporte, como una actividad prioritaria. Realizar las acciones necesarias para que los medios de comunicación cuenten con información oficial, veraz y oportuna sobre las obras, programas y en general, las acciones que realiza el poder ejecutivo.
- Promover ante las instituciones respectivas, la cultura del deporte en beneficio de la sociedad. Apoyar a las diferentes dependencias del gobierno del estado en la difusión de sus programas y metas de trabajo, con el fin de que prevalezca una unidad de criterio en todo lo relativo a la comunicación social.
- Realizar, promover, coordinar y difundir estudios e investigaciones sobre la situación del deporte en el Estado. Suscribir, en representación del poder ejecutivo del estado, todos aquellos instrumentos jurídicos que resulten necesarios para que las acciones de Gobierno sean debidamente difundidas y hechas del conocimiento de la población.

c) Ejercicio Fiscal

2020

d) Régimen Jurídico

Instituto del Deporte del Estado de Chiapas; está registrada ante el Servicio de Administración Tributaria como persona moral con fines no lucrativos, cuya actividad económica es la administración pública estatal en general, y sus obligaciones son las siguientes:

- Declaración Informativa de Proveedores.
- Entero de retenciones mensuales de ISR por sueldos y salarios.

e) Consideraciones Fiscales del Ente

Instituto del Deporte del Estado de Chiapas, se ubica dentro de las personas morales a que se refiere el artículo 95 y 102 de la LISR, pero tiene otras obligaciones como:

- IMSS
- 2% Impuesto Sobre Nóminas

f) Estructura Organizacional Básica

ORGANIGRAMA GENERAL

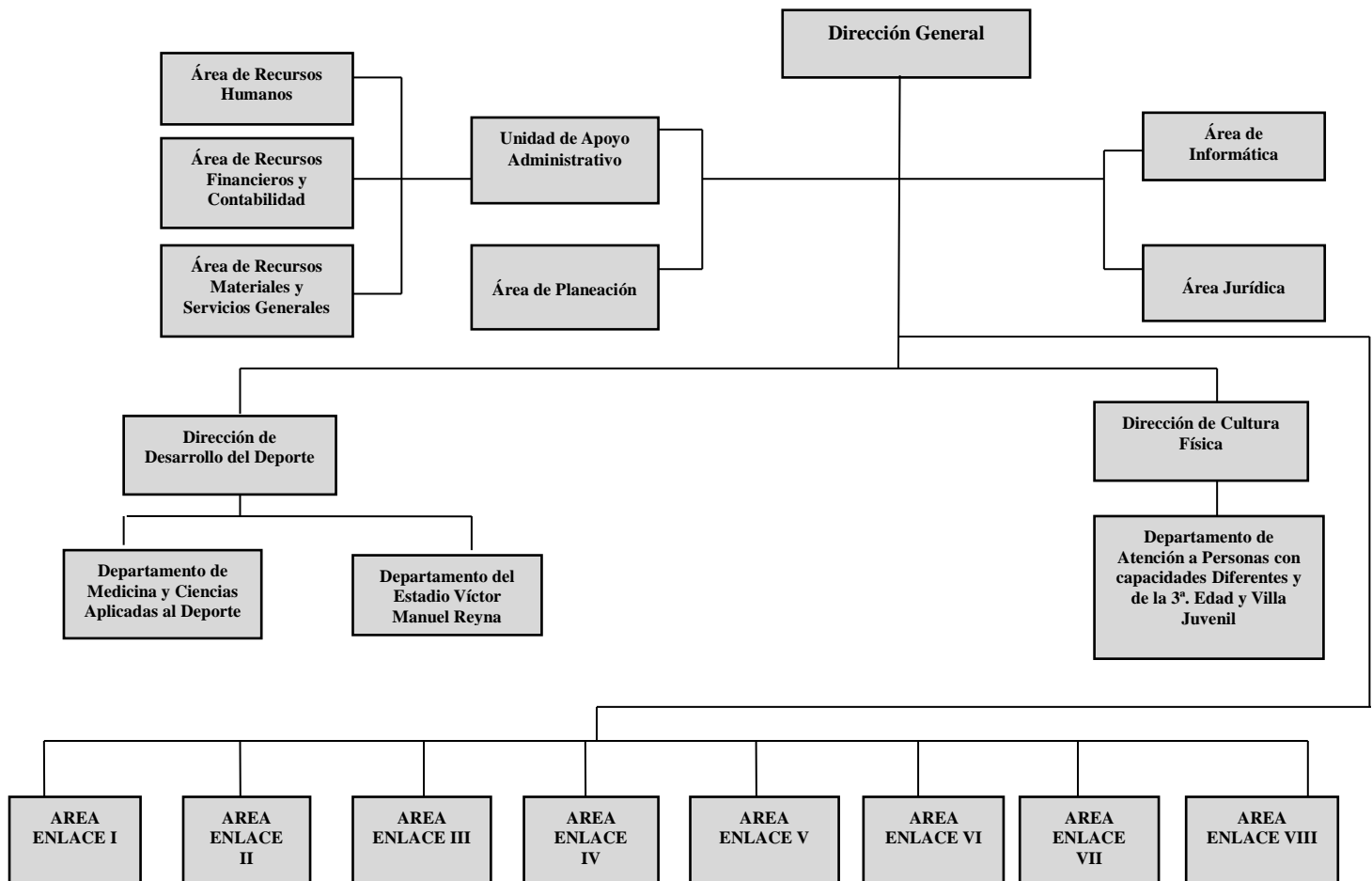

g) Fideicomisos, Mandatos y Análogos de los cuales es Fideicomitente o Fideicomisario

(No Aplica)

5.- Bases de Preparación de los Estados Financieros

Para llevar a cabo la preparación de los Estados Financieros del presente ejercicio se consideró lo siguiente:

a) Si se ha observado la normatividad emitida por el CONAC y las disposiciones legales aplicables.

Se ha observado en cierta medida la Normatividad emitida por el CONAC y la Ley General de Contabilidad Gubernamental (LGCG), para la emisión de los estados financieros.

b) La normatividad aplicada para el reconocimiento, valuación y revelación de los diferentes rubros de la información financiera, así como las bases de medición utilizadas para la elaboración de los estados financieros; por ejemplo: costo histórico, valor de realización, valor razonable, valor de recuperación o cualquier otro método empleado y los criterios de aplicación de los mismos.

Todas las cuentas que afectan económicamente a **Instituto del Deporte del Estado de Chiapas**, están cuantificados en términos monetarios y se registran al costo histórico. El costo histórico de las operaciones corresponde al monto erogado para su adquisición conforme a la documentación contable original justificativa y comprobatoria.

c) Postulados básicos.

Las bases de preparación de los estados financieros de **Instituto del Deporte del Estado de Chiapas**, aplican los postulados básicos siguientes:

- 1.- Sustancia Económica
- 2.- Entes Públicos
- 3.- Existencia Permanente
- 4.- Revelación Suficiente
- 5.- Importancia Relativa
- 6.- Registro e Integración Presupuestaria
- 7.- Consolidación de la Información Financiera
- 8.- Devengo Contable
- 9.- Valuación
- 10.- Dualidad Económica
- 11.- Consistencia

d) Normatividad supletoria. En caso de emplear varios grupos de normatividades (normatividades supletorias), deberá realizar la justificación razonable correspondiente, su alineación con los PBCG y a las características cualitativas asociadas descritas en el MCCG (documentos publicados en el Diario Oficial de la Federación, agosto 2009). (No Aplica)

e) Para las Entidades que por primera vez estén implementando la base devengado de acuerdo a la Ley de Contabilidad; deberán considerar políticas de reconocimientos, plan de implementación, presentar los últimos estados financieros con la Normatividad anteriormente utilizada. (No Aplica)

6.- Políticas de Contabilidad Significativas

(No Aplica)

7.- Posición en Moneda Extranjera y Protección por Riesgo Cambiario

(No Aplica)

8.- Reporte Analítico del Activo

El estado analítico del activo, muestra la variación entre el saldo final y el saldo inicial del periodo. Al 31 de Diciembre del 2020, se reporta una variación positiva de \$ 10,304,882.10, el cual es menor en comparación al ejercicio 2019.

La variación que presenta el activo, se integra de la siguiente manera:

- a) La variación positiva de \$ 6, 871,339.30 del rubro efectivo y equivalentes se debe a saldos de la cuenta de Fondos con Afectación Especifica que a la fecha se informa.
- b) La variación negativa de \$ 55,466.69, del rubro Derechos a Recibir Efectivos o Equivalentes se debe a los reintegros realizados a la TESOFE a la fecha que se informa.
- c) La variación positiva por \$ 3, 787,176.57, del rubro bienes muebles se debe a la adquisición con recursos Presupuestal de Equipo e Instrumental Médico y de Laboratorio.
- d) La variación negativa por \$ 5,520.00, del rubro bienes Activos Intangibles se debe al traspaso que se le hizo al Instituto de la Juventud del Estado de Chiapas.
- e) La variación negativa de \$ 292, 647.08, del rubro activos diferidos se debe a la regularización de saldo que a la fecha se informa.

CONCEPTO	SALDO INICIAL	CARGOS DEL PERIODO	ABONOS DEL PERIODO	SALDO FINAL	VARIACIÓN DEL PERIODO
ACTIVO	406,610,181.63	191,448,300.57	181,143,418.47	416,915,063.73	10,304,882.10
Activo Circulante	5,441,495.38	171,160,017.07	164,344,144.46	12,257,367.99	6,815,872.61
Efectivo y Equivalentes	5,383,628.99	171,010,674.79	164,138,335.49	12,254,968.29	6,871,339.30
Derechos a Recibir Efectivo o Equivalentes	57,866.39	149,342.28	204,808.97	2,399.70	(55,466.69)
Activo No Circulante	401,168,686.25	20,288,283.50	16,799,274.01	404,657,695.74	3,489,009.49
Derechos a Recibir Efectivo o Equivalentes a Largo Plazo	15,830.33			15,830.33	
Bienes Inmuebles, Infraestructura y Construcciones en Proceso	343,438,864.97			343,438,864.97	
Bienes Muebles	6,189,785.98	13,791,398.40	10,004,221.83	9,976,962.55	3,787,176.57
Activos Intangibles	31,557.89	5,520.00	11,040.00	26,037.89	(5,520.00)
Activos Diferidos	51,492,647.08	6,491,365.10	6,784,012.18	51,200,000.00	(292,647.08)

9.- Fideicomisos, Mandatos y Análogos

(No Aplica)

10.- Reporte de la Recaudación

(No Aplica)

11.- Información sobre la Deuda y el Reporte Analítico de la Deuda

(No Aplica)

12.- Calificaciones Otorgadas

(No Aplica)

13.- Proceso de Mejora

a) Principales Políticas de Control Interno

- Manual de Procedimientos: Nos indica los procedimientos que debemos seguir de forma ordenada en el desarrollo de las actividades; evitando duplicidad de esfuerzos.
- Ley General de Contabilidad Gubernamental (LGCG): Nos establece los criterios generales que rigen la contabilidad gubernamental y la emisión de información financiera, incluyendo la presupuestaria y programática en forma razonable y transparente.

- Normatividad Contable: Tiene por objeto efectuar el registro contable de los recursos públicos y la preparación de informes financieros de forma armonizada, que dan transparencia para la interpretación, evaluación, fiscalización y entrega de informes; regulando las operaciones contables.
- Normas Presupuestarias: Nos indica cómo se ejecuta el gasto público, administrándolo con eficiencia, eficacia, economía, transparencia y honradez, para rendir cuentas de los recursos públicos, así mismo contribuir a fortalecer la armonización presupuestaria y contable.

b) Medidas de Desempeño Financiero, Metas y Alcance

1.- Se continúa trabajando en el cambio trascendental que es el proceso de armonización contable para atender en tiempo y forma el nuevo esquema de la contabilidad gubernamental, y generando así los beneficios en materia de información financiera, transparencia y rendición de cuentas.

14.- Información por Segmentos

(No Aplica)

15.- Eventos Posteriores al Cierre

(No Aplica)

16.- Partes Relacionadas

“No existen partes relacionadas que pudieran ejercer influencia significativa sobre la toma de decisiones financieras y operativas”

17.- Responsabilidad sobre la Presentación Razonable de la Información Contable

“Bajo protesta de decir verdad declaramos que los Estados Financieros y sus Notas, son razonablemente correctos y son responsabilidad del emisor”

SISTEMA CONTABLE 2020
ESTADO ANALÍTICO DE INGRESOS/CON RECURSOS DEL EJERCICIO
DEL 1o. DE ENERO AL 31 DE DICIEMBRE DE 2020

Página 1 de 1

Fecha:

15/02/2021

RUBRO DE INGRESOS	INGRESO					DIFERENCIA
	ESTIMADO	AMPLIACIONES Y REDUCCIONES	MODIFICADO	DEVENGADO	RECAUDADO	(RECAUDADO - ESTIMADO)
Impuestos	0.00	0.00	0.00	0.00	0.00	0.00
Cuotas y Aportaciones de Seguridad Social	0.00	0.00	0.00	0.00	0.00	0.00
Contribuciones de Mejoras	0.00	0.00	0.00	0.00	0.00	0.00
Derechos	0.00	0.00	0.00	0.00	0.00	0.00
Productos	0.00	0.00	0.00	0.00	0.00	0.00
Aprovechamientos	0.00	0.00	0.00	0.00	0.00	0.00
Ingresos por Venta de Bienes, Prestación de Servicios y Otros Ingresos	0.00	0.00	0.00	0.00	0.00	0.00
Participaciones, Aportaciones, Convenios, Incentivos Derivados de la Colaboración Fiscal y Fondos Distintos de Aportaciones	0.00	0.00	0.00	0.00	0.00	0.00
Transferencias, Asignaciones, Subsidios y Subvenciones, y Pensiones y Jubilaciones	63,551,780.55	17,383,077.28	80,934,857.83	80,934,156.89	80,934,156.89	17,382,376.34
Ingresos Derivados de Financiamientos	0.00	0.00	0.00	0.00	0.00	0.00
Total	63,551,780.55	17,383,077.28	80,934,857.83	80,934,156.89	80,934,156.89	
					Ingresos Excedentes	17,382,376.34

RUBRO DE INGRESOS	INGRESO					DIFERENCIA
	ESTIMADO	AMPLIACIONES Y REDUCCIONES	MODIFICADO	DEVENGADO	RECAUDADO	(RECAUDADO - ESTIMADO)
Ingresos del Poder Ejecutivo Federal o Estatal y de los Municipios	0.00	0.00	0.00	0.00	0.00	0.00
Impuestos	0.00	0.00	0.00	0.00	0.00	0.00
Cuotas y Aportaciones de Seguridad Social	0.00	0.00	0.00	0.00	0.00	0.00
Contribuciones de Mejoras	0.00	0.00	0.00	0.00	0.00	0.00
Derechos	0.00	0.00	0.00	0.00	0.00	0.00
Productos	0.00	0.00	0.00	0.00	0.00	0.00
Aprovechamientos	0.00	0.00	0.00	0.00	0.00	0.00
Participaciones, Aportaciones, Convenios, Incentivos Derivados de la Colaboración Fiscal y Fondos Distintos de Aportaciones	0.00	0.00	0.00	0.00	0.00	0.00
Transferencias, Asignaciones, Subsidios y Subvenciones, y Pensiones y Jubilaciones	0.00	0.00	0.00	0.00	0.00	0.00
Ingresos de los Entes públicos de los Poderes Legislativo y Judicial, de los Órganos Autónomos y del Sector Paraestatal o Paramunicipal, así como de las Empresas Productivas del Estado	63,551,780.55	17,383,077.28	80,934,857.83	80,934,156.89	80,934,156.89	17,382,376.34
Cuotas y Aportaciones de Seguridad Social	0.00	0.00	0.00	0.00	0.00	0.00
Productos	0.00	0.00	0.00	0.00	0.00	0.00
Ingresos por Venta de Bienes, Prestación de Servicios y Otros Ingresos	0.00	0.00	0.00	0.00	0.00	0.00
Transferencias, Asignaciones, Subsidios y Subvenciones, y Pensiones y Jubilaciones	63,551,780.55	17,383,077.28	80,934,857.83	80,934,156.89	80,934,156.89	17,382,376.34
Ingresos Derivados de Financiamiento	0.00	0.00	0.00	0.00	0.00	0.00
Ingresos Derivados de Financiamientos	0.00	0.00	0.00	0.00	0.00	0.00
Total	63,551,780.55	17,383,077.28	80,934,857.83	80,934,156.89	80,934,156.89	
					Ingresos Excedentes	17,382,376.34

ESTADO ANALÍTICO DEL EJERCICIO DEL PRESUPUESTO DE EGRESOS CLASIFICACIÓN POR OBJETO DEL GASTO
(CAPITULOS Y CONCEPTOS)
DEL 1 DE ENERO AL 31 DE DICIEMBRE DE 2020

(Pesos)

RPA-1

CAPG	CG	DESCRIPCIÓN	PRESUPUESTO DE EGRESOS					SUBEJERCICIO
			APROBADO	AMPLIACIONES - REDUCCIONES	MODIFICADO	DEVENGADO	PAGADO	
1000		Servicios Personales.	32,003,761.48	950,714.28	32,954,475.76	31,324,410.18	31,324,410.18	1,630,065.58
	1100	Remuneraciones al Personal de Carácter Permanente.	13,257,059.04	376,776.69	13,633,835.73	13,228,439.21	13,228,439.21	405,396.52
	1200	Remuneraciones al Personal de Carácter Transitorio.	0.00	24,000.00	24,000.00	24,000.00	24,000.00	0.00
	1300	Remuneraciones Adicionales y Especiales.	12,305,039.28	294,682.62	12,599,721.90	11,939,911.21	11,939,911.21	659,810.69
	1400	Seguridad Social.	1,935,475.16	16,005.97	1,951,481.13	1,518,312.05	1,518,312.05	433,169.08
	1500	Otras Prestaciones Sociales y Económicas.	3,288,588.00	239,249.00	3,527,837.00	3,420,247.71	3,420,247.71	107,589.29
	1700	Pago de Estímulos a Servidores Públicos.	1,217,600.00	0.00	1,217,600.00	1,193,500.00	1,193,500.00	24,100.00
2000		Materiales y Suministros.	11,010,804.36	12,936,394.65	23,947,199.01	22,857,420.89	22,857,420.89	1,089,778.12
	2100	Materiales de Administración, Emisión de Documentos y Artículos Oficiales.	848,698.13	-46,690.70	802,007.43	593,921.86	593,921.86	208,085.57
	2200	Alimentos y Utensilios.	899,586.06	-633,230.48	266,355.58	145,122.71	145,122.71	121,232.87
	2400	Materiales y Artículos de Construcción y de Reparación.	169,440.43	160,635.91	330,076.34	289,446.03	289,446.03	40,630.31
	2500	Productos Químicos, Farmacéuticos y de Laboratorio.	304,140.54	1,894,267.54	2,198,408.08	2,151,840.28	2,151,840.28	46,567.80
	2600	Combustibles, Lubricantes y Aditivos.	616,013.15	-247,295.43	368,717.72	335,618.58	335,618.58	33,099.14
	2700	Vestuario, Blancos, Prendas de Protección y Artículos Deportivos.	7,948,980.27	11,893,554.35	19,842,534.62	19,237,925.85	19,237,925.85	604,608.77
	2900	Herramientas, Refacciones y Accesorios Menores.	223,945.78	-84,846.54	139,099.24	103,545.58	103,545.58	35,553.66
3000		Servicios Generales.	16,128,321.28	-2,932,817.07	13,195,504.21	12,366,624.55	12,366,624.55	828,879.66
	3100	Servicios Básicos.	1,283,545.36	-79,999.12	1,203,546.24	744,798.84	744,798.84	458,747.40
	3200	Servicios de Arrendamiento.	543,083.72	-487,021.96	56,061.76	32,873.76	32,873.76	23,188.00
	3300	Servicios Profesionales, Científicos, Técnicos y Otros Servicios.	247,058.64	-42,139.70	204,918.94	101,196.29	101,196.29	103,722.65
	3400	Servicios Financieros, Bancarios y Comerciales.	38,300.00	-19,700.00	18,600.00	17,600.00	17,600.00	1,000.00
	3500	Servicios de Instalación, Reparación, Mantenimiento y Conservación.	231,459.86	1,692,981.88	1,924,441.74	1,811,611.70	1,811,611.70	112,830.04
	3600	Servicios de Comunicación Social y Publicidad.	63,441.36	1,166,163.51	1,229,604.87	1,207,844.73	1,207,844.73	21,760.14
	3700	Servicios de Traslado y Viáticos.	1,709,155.80	-1,432,667.04	276,488.76	188,607.48	188,607.48	87,881.28
	3800	Servicios Oficiales.	11,397,530.82	-3,760,294.92	7,637,235.90	7,620,765.75	7,620,765.75	16,470.15
	3900	Otros Servicios Generales.	614,745.72	29,860.28	644,606.00	641,326.00	641,326.00	3,280.00



GOBIERNO DEL ESTADO DE CHIAPAS
RAMO O DEPENDENCIA: Instituto del Deporte del Estado de Chiapas

ESTADO ANALÍTICO DEL EJERCICIO DEL PRESUPUESTO DE EGRESOS CLASIFICACIÓN POR OBJETO DEL GASTO
(CAPITULOS Y CONCEPTOS)
DEL 1 DE ENERO AL 31 DE DICIEMBRE DE 2020

(Pesos)

RPA-1

CAPG	CG	DESCRIPCIÓN	PRESUPUESTO DE EGRESOS					SUBEJERCICIO
			APROBADO	AMPLIACIONES - REDUCCIONES	MODIFICADO	DEVENGADO	PAGADO	
4000		Transferencias, Asignaciones, Subsidios y Otras Ayudas.	4,408,893.43	1,167,901.69	5,576,795.12	4,099,551.69	4,099,551.69	1,477,243.43
	4300	Subsidios y Subvenciones.	0.00	488,375.69	488,375.69	488,375.69	488,375.69	0.00
	4400	Ayudas Sociales.	4,408,893.43	679,526.00	5,088,419.43	3,611,176.00	3,611,176.00	1,477,243.43
5000		Bienes Muebles, Inmuebles e Intangibles.	0.00	5,285,354.37	5,285,354.37	5,238,554.07	5,238,554.07	46,800.30
	5100	Mobiliario y Equipo de Administración.	0.00	2,397,546.28	2,397,546.28	2,397,546.00	2,397,546.00	0.28
	5200	Mobiliario y Equipo Educativo y Recreativo.	0.00	257,168.00	257,168.00	257,168.00	257,168.00	0.00
	5300	Equipo e Instrumental Médico y de Laboratorio.	0.00	2,287,949.04	2,287,949.04	2,287,949.02	2,287,949.02	0.02
	5600	Maquinaria, Otros Equipos y Herramientas.	0.00	342,691.05	342,691.05	295,891.05	295,891.05	46,800.00
TOTAL DEL GASTO:			63,551,780.55	17,407,547.92	80,959,328.47	75,886,561.38	75,886,561.38	5,072,767.09



GOBIERNO DEL ESTADO DE CHIAPAS

RAMO O DEPENDENCIA: Instituto del Deporte del Estado de Chiapas

ESTADO ANALÍTICO DEL EJERCICIO DEL PRESUPUESTO DE EGRESOS CLASIFICACIÓN ECONÓMICA POR TIPO DE GASTO
DEL 1 DE ENERO AL 31 DE DICIEMBRE DE 2020

(Pesos)

RPA-2

CONCEPTO	PRESUPUESTO DE EGRESOS					SUBEJERCICIO
	APROBADO	AMPLIACIONES - REDUCCIONES	MODIFICADO	DEVENGADO	PAGADO	
GASTO CORRIENTE	63,551,780.55	10,352,702.03	73,904,482.58	68,878,516.11	68,878,516.11	5,025,966.47
GASTO DE CAPITAL	0.00	7,054,845.89	7,054,845.89	7,008,045.27	7,008,045.27	46,800.62
AMORTIZACIÓN DE LA DEUDA Y DISMINUCIÓN DE PASIVOS	0.00	0.00	0.00	0.00	0.00	0.00
PENSIONES Y JUBILACIONES	0.00	0.00	0.00	0.00	0.00	0.00
PARTICIPACIONES	0.00	0.00	0.00	0.00	0.00	0.00
TOTAL DEL GASTO:	63,551,780.55	17,407,547.92	80,959,328.47	75,886,561.38	75,886,561.38	5,072,767.09



GOBIERNO CONSTITUCIONAL DEL ESTADO DE CHIAPAS
 RAMO O DEPENDENCIA: Instituto del Deporte del Estado de Chiapas
ESTADO ANALÍTICO DEL EJERCICIO DEL PRESUPUESTO DE EGRESOS EN CLASIFICACIÓN
ADMINISTRATIVA/ORGANISMO
DEL 1 DE ENERO AL 31 DE DICIEMBRE DE 2020

(Pesos)

RPA-3

CONCEPTO	PRESUPUESTO DE EGRESOS					SUB EJERCICIO
	APROBADO	AMPLIACIONES - REDUCCIONES	MODIFICADO	DEVENGADO	PAGADO	
TOTAL	63,551,780.55	17,407,547.92	80,959,328.47	75,886,561.38	75,886,561.38	5,072,767.09
ENTIDADES PARAESTATALES Y FIDEICOMISOS NO EMPRESARIALES Y NO FINANCIEROS	63,551,780.55	17,407,547.92	80,959,328.47	75,886,561.38	75,886,561.38	5,072,767.09
Instituto del Deporte del Estado de Chiapas	63,551,780.55	17,407,547.92	80,959,328.47	75,886,561.38	75,886,561.38	5,072,767.09



GOBIERNO CONSTITUCIONAL DEL ESTADO DE CHIAPAS
RAMO O DEPENDENCIA: Instituto del Deporte del Estado de Chiapas
ESTADO ANALÍTICO DEL EJERCICIO DEL PRESUPUESTO DE EGRESOS EN CLASIFICACIÓN
ADMINISTRATIVA/PODERES
DEL 1 DE ENERO AL 31 DE DICIEMBRE DE 2020
(Pesos)

RPA-4

CONCEPTO	PRESUPUESTO DE EGRESOS					SUBEJERCICIO
	APROBADO	AMPLIACIONES - REDUCCIONES	MODIFICADO	DEVENGADO	PAGADO	
PODER EJECUTIVO	NO APLICA					
PODER LEGISLATIVO	NO APLICA					
PODER JUDICIAL	NO APLICA					
ORGANOS AUTONOMOS	NO APLICA					



GOBIERNO DEL ESTADO DE CHIAPAS

RAMO O DEPENDENCIA: Instituto del Deporte del Estado de Chiapas

ESTADO ANALÍTICO DEL EJERCICIO DEL PRESUPUESTO DE EGRESOS CLASIFICACIÓN FUNCIONAL (FINALIDAD Y FUNCIÓN)

DEL 1 DE ENERO AL 31 DE diciembre DE 2020

(Pesos)

RPA-6

FI	FU	CONCEPTO	EGRESOS					SUB EJERCICIO
			APROBADO	AMPLIACIONES - REDUCCIONES	MODIFICADO	DEVENGADO	PAGADO	
2		Desarrollo Social	63,551,780.55	17,407,547.92	80,959,328.47	75,886,561.38	75,886,561.38	5,072,767.09
	2.4	Recreación, Cultura y Otras Manifestaciones Sociales	63,551,780.55	17,407,547.92	80,959,328.47	75,886,561.38	75,886,561.38	5,072,767.09
TOTAL DEL GASTO:			63,551,780.55	17,407,547.92	80,959,328.47	75,886,561.38	75,886,561.38	5,072,767.09

GOBIERNO CONSTITUCIONAL DEL ESTADO DE CHIAPAS
INSTITUTO DEL DEPORTE DEL ESTADO DE CHIAPAS

SISTEMA CONTABLE 2020

ENDEUDAMIENTO NETO

DEL 1o. DE ENERO AL 31 DE DICIEMBRE DE 2020

Página 1 de 1

Fecha:

15/02/2021

IDENTIFICACIÓN DE CRÉDITO O INSTRUMENTO	CONTRATACIÓN/ COLOCACIÓN	AMORTIZACIÓN	ENDEUDAMIENTO NETO
CRÉDITOS BANCARIOS			

TOTAL CRÉDITOS BANCARIOS

OTROS INSTRUMENTOS DE DEUDA

NO APLICA

TOTAL OTROS INSTRUMENTOS DE DEUDA

TOTAL

GOBIERNO CONSTITUCIONAL DEL ESTADO DE CHIAPAS
INSTITUTO DEL DEPORTE DEL ESTADO DE CHIAPAS

SISTEMA CONTABLE 2020

INTERESES DE LA DEUDA

DEL 1o. DE ENERO AL 31 DE DICIEMBRE DE 2020

Fecha:

Página 1 de 1
15/02/2021

IDENTIFICACIÓN DE CRÉDITO O INSTRUMENTO	DEVENGADO	PAGADO
CRÉDITOS BANCARIOS		

TOTAL DE INTERESES DE CRÉDITOS BANCARIOS

OTROS INSTRUMENTOS DE DEUDA

TOTAL DE INTERESES DE OTROS INSTRUMENTOS DE DEUDA

TOTAL

NO APLICA



GOBIERNO DEL ESTADO DE CHIAPAS
RAMO O DEPENDENCIA: Instituto del Deporte del Estado de Chiapas
GASTO POR CATEGORÍA PROGRAMÁTICA

DEL 1 DE ENERO AL 31 DE DICIEMBRE DE 2020

(Pesos)

RPA-7

CONCEPTO	PRESUPUESTO DE EGRESOS					SUBEJERCICIO
	APROBADO	AMPLIACIONES - REDUCCIONES	MODIFICADO	DEVENGADO	PAGADO	
Programas	63,551,780.55	17,407,547.92	80,959,328.47	75,886,561.38	75,886,561.38	5,072,767.09
Subsidios: Sector Social y Privado o Entidades Federativas y Municipios	0.00	0.00	0.00	0.00	0.00	0.00
Otros Subsidios	0.00	0.00	0.00	0.00	0.00	0.00
Sujetos a Reglas de Operación	0.00	0.00	0.00	0.00	0.00	0.00
Desempeño de las Funciones	63,551,780.55	17,407,547.92	80,959,328.47	75,886,561.38	75,886,561.38	5,072,767.09
Específicos	0.00	0.00	0.00	0.00	0.00	0.00
Funciones de las Fuerzas Armadas (Únicamente Gobierno Federal)	0.00	0.00	0.00	0.00	0.00	0.00
Planeación, seguimiento y evaluación de políticas públicas	0.00	0.00	0.00	0.00	0.00	0.00
Prestación de Servicios Públicos	0.00	0.00	0.00	0.00	0.00	0.00
Promoción y fomento	63,551,780.55	17,407,547.92	80,959,328.47	75,886,561.38	75,886,561.38	5,072,767.09
Provisión de Bienes Públicos	0.00	0.00	0.00	0.00	0.00	0.00
Proyectos de inversión	0.00	0.00	0.00	0.00	0.00	0.00
Regulación y supervisión	0.00	0.00	0.00	0.00	0.00	0.00
Administrativos y de Apoyo	0.00	0.00	0.00	0.00	0.00	0.00
Apoyo a la función pública y al mejoramiento de la gestión	0.00	0.00	0.00	0.00	0.00	0.00
Apoyo al proceso presupuestario y para mejorar la eficiencia institucional	0.00	0.00	0.00	0.00	0.00	0.00
Operaciones ajenas	0.00	0.00	0.00	0.00	0.00	0.00
Compromisos	0.00	0.00	0.00	0.00	0.00	0.00
Desastres Naturales	0.00	0.00	0.00	0.00	0.00	0.00
Obligaciones de cumplimiento de resolución jurisdiccional	0.00	0.00	0.00	0.00	0.00	0.00
Obligaciones	0.00	0.00	0.00	0.00	0.00	0.00
Aportaciones a fondos de estabilización	0.00	0.00	0.00	0.00	0.00	0.00
Aportaciones a fondos de inversión y reestructura de pensiones	0.00	0.00	0.00	0.00	0.00	0.00
Aportaciones a la seguridad social	0.00	0.00	0.00	0.00	0.00	0.00
Pensiones y jubilaciones	0.00	0.00	0.00	0.00	0.00	0.00
Programas de Gasto Federalizado (Gobierno Federal)	0.00	0.00	0.00	0.00	0.00	0.00
Gasto Federalizado	0.00	0.00	0.00	0.00	0.00	0.00
Participaciones a entidades federativas y municipios	0.00	0.00	0.00	0.00	0.00	0.00
Costo financiero, deuda o apoyos a deudores y ahorradores de la banca	0.00	0.00	0.00	0.00	0.00	0.00
Adeudos de ejercicios fiscales anteriores	0.00	0.00	0.00	0.00	0.00	0.00
TOTAL DEL GASTO:	63,551,780.55	17,407,547.92	80,959,328.47	75,886,561.38	75,886,561.38	5,072,767.09



Gobierno Constitucional del Estado de Chiapas
Instituto del Deporte del Estado de Chiapas

Programas y Proyectos de Inversión
del 1 de Enero al 31 de Diciembre del 2020

PP	Programa Presupuestario / Proyecto Estratégico	Municipio / Cobertura	Presupuesto de Egresos				Avance % Devengado/ Modificado
			Aprobado	Modificado	Devengado	Pagado	

NO APLICA

INDICADORES DE RESULTADOS

Organismo Público: Instituto del Deporte del Estado de Chiapas

Página 1 de 1

SUBFUNCIÓN / TIPO DE PROYECTO	UNIDAD DE MEDIDA	METAS				PRESUPUESTO APROBADO (PESOS)	PRESUPUESTO MODIFICADO (PESOS)	PRESUPUESTO DEVENGADO (PESOS)	BENEFICIARIOS											
		PROGRAM. ANUAL	MODIF. ANUAL	ALCANZ. AL PERIODO	% CUMPLIM./MODIF.				MUNICIPIO	LOCALIDAD	MUJER	HOMBRE	PERSONA							
RECREACIÓN, CULTURA Y OTRAS MANIFESTACIONES SOCIALES																				
DEPORTE Y RECREACIÓN						63 551 780.55	80 959 328.47	75 886 561.38												
PROYECTOS INSTITUCIONALES:																				
ADMINISTRAR LOS RECURSOS HUMANOS, MATERIALES Y FINANCIEROS						15 431 712.26	16 788 881.27	15 213 782.18	Cobertura Estatal	Cobertura Estatal	58	59	117							
Porcentaje de gestiones de automatización de recursos	Gestión	40.00	40.00	40.00	100.00															
ENTRENADORES Y TÉCNICOS ESPECIALIZADOS						12 017 582.54	13 978 128.73	13 400 138.79	Cobertura Estatal	Cobertura Estatal	8	14	22							
Porcentaje de entrenadores y técnicos especializados evaluados	Evaluación	22.00	22.00	22.00	100.00															
DESARROLLO DEL DEPORTE CHIAPAS 2020						21 287 110.80	0.00	0.00	Cobertura Estatal	Cobertura Estatal	0	0	0							
Porcentaje de deportistas 2020 estatales de alto rendimiento clasificados a las finales de nacionales conade 2020	Deportista	465.00	465.00	0.00	0.00															
DESARROLLO DEL DEPORTE CHIAPAS 2020						0.00	12 581 102.55	11 134 363.43	Cobertura Estatal	Cobertura Estatal	280	280	560							
Porcentaje de deportistas 2020 estatales de alto rendimiento clasificados a las finales de nacionales conade 2020	Deportista	465.00	465.00	465.00	100.00															
DESARROLLO DEL DEPORTE						131 232.24	20 203.35	20 203.35	Cobertura Estatal	Cobertura Estatal	3	5	8							
Porcentaje de asociaciones deportivas estatales con planes de trabajo e instrumentos normativos	Plan	8.00	8.00	3.00	37.50															
APOYO AL SISTEMA DE CAPACITACIÓN Y CERTIFICACIÓN DE ENTRENADORES DEPORTIVOS						72 415.86	26 583.13	12 646.83	Cobertura Estatal	Cobertura Estatal	40	171	211							
Porcentaje de entrenadores deportivos certificados	Certificado	400.00	400.00	211.00	52.75															
CENTRO ESTATAL DE MEDICINA Y CIENCIAS APLICADAS AL DEPORTE						154 333.68	1 400 431.12	1 337 516.11	Cobertura Estatal	Cobertura Estatal	715	1 076	1 791							
Porcentaje de consultas médico deportivas otorgadas a deportistas	Consulta	5 400.00	5 400.00	1 791.00	33.17															
FORTALECIMIENTO AL DEPORTE DE ALTO RENDIMIENTO						100 000.00	0.00	0.00	Cobertura Estatal	Cobertura Estatal	1	0	1							
Porcentaje de deportistas estatales de alto rendimiento integrados a selecciones nacionales	Deportista	4.00	4.00	1.00	25.00															
CENTRO ESTATAL DE DESARROLLO DE TALENTOS DEPORTIVOS (VILLA JUVENIL)						5 374 530.22	124 287.62	124 286.87	Cobertura Estatal	Cobertura Estatal	0	0	0							
Porcentaje de talentos deportivos atendidos en el centro de desarrollo estatal de talentos deportivos	Atención	26.00	26.00	0.00	0.00															
CENTRO ESTATAL DE DESARROLLO DE TALENTOS DEPORTIVOS (VILLA JUVENIL)						0.00	6 547 242.32	6 153 599.02	Cobertura Estatal	Cobertura Estatal	12	14	26							
Porcentaje de talentos deportivos atendidos en el centro de desarrollo estatal de talentos deportivos	Atención	26.00	26.00	26.00	100.00															
EVENTOS DEPORTIVOS ESPECIALES						928 033.77	338 496.67	101 742.84	Cobertura Estatal	Cobertura Estatal	318 547	366 683	685 230							
Porcentaje de eventos deportivos especiales de cultura física	Evento	15.00	15.00	5.00	33.33															
ATENCIÓN AL DEPORTE INDIGENA						1 089 045.94	466 952.34	63 415.95	Cobertura Estatal	Cobertura Estatal	471	1 075	1 546							
Porcentaje de deportistas indígenas participantes	Deportista	5 500.00	5 500.00	1 546.00	28.11															
PROGRAMACIÓN Y EVALUACIÓN DE PROGRAMAS DE DEPORTE Y CULTURA FÍSICA						851 165.02	823 736.19	784 433.09	Cobertura Estatal	Cobertura Estatal	2	1	3							
Porcentaje de programas y proyectos formulados y evaluados	Programa	16.00	16.00	16.00	100.00															
REPRESENTACIÓN JURÍDICA Y ASISTENCIA LEGAL						1 092 962.84	1 079 778.41	1 013 668.26	Cobertura Estatal	Cobertura Estatal	1	2	3							
Porcentajes de convenios colaboración concretados	Convenio	12.00	12.00	5.00	41.67															
FUNCIONAMIENTO Y OPERATIVIDAD DE LOS BIENES INFORMATICOS						961 989.76	944 486.66	841 781.56	Cobertura Estatal	Cobertura Estatal	33	35	68							
Porcentaje de servicios informáticos proporcionados	Servicio	183.00	183.00	183.00	100.00															
CULTURA FÍSICA Y DEPORTE						3 990 930.49	3 877 565.70	3 753 641.75	Cobertura Estatal	Cobertura Estatal	6	7	13							
Porcentaje de convenios con instancias concertadas	Convenio	20.00	20.00	5.00	25.00															
MANTENIMIENTO A LA INFRAESTRUCTURA DEPORTIVA						68 735.13	689 559.61	665 936.01	Cobertura Estatal	Cobertura Estatal	634	950	1 584							
Porcentaje de mantenimiento preventivo y correctivo a la infraestructura deportiva del Indeporte	Mantenimiento	32.00	32.00	32.00	100.00															
PREMIO ESTATAL DEL DEPORTE 2020						0.00	109 890.00	109 890.00	Cobertura Estatal	Cobertura Estatal	1	2	3							
Porcentaje de premios del deporte entregados	Premio	3.00	3.00	3.00	100.00															
CENTROS DEPORTIVOS ESCOLARES Y MUNICIPALES (CEDEM) "DEPORTE PARA TODOS"						0.00	16 847 315.82	16 840 858.64	Cobertura Estatal	Cobertura Estatal	20 502	19 608	40 110							
Porcentaje de kits de material deportivo a los centros deportivos escolares y municipales	Material de referencia	876.00	876.00	876.00	100.00															
ADMINISTRACIÓN DE SERVICIOS DE EJERCICIOS ANTERIORES						0.00	257 246.42	257 216.48	Cobertura Estatal	Cobertura Estatal	0	1	1							
Porcentaje de pagos de servicios	Pago	1.00	1.00	1.00	100.00															
PROYECTOS DE INVERSIÓN:																				
EQUIPAMIENTO DEL CENTRO DE MEDICINA Y CIENCIAS APLICADAS AL DEPORTE																				
Porcentaje de equipamiento médico deportivo	Equipamiento	15.00	15.00	15.00	100.00	0.00	4 057 440.56	4 057 440.22	Cobertura Estatal	Cobertura Estatal	715	1 076	1 791							

GOBIERNO CONSTITUCIONAL DEL ESTADO DE CHIAPAS
**SECRETARÍA DE HACIENDA
 PRESUPUESTO DE EGRESOS 2020**
**AVANCE DE CUMPLIMIENTO DE INDICADORES ESTRATÉGICOS
 ENERO - DICIEMBRE**
Organismo Público: 2.1.1.2.0.920 Instituto del Deporte del Estado de Chiapas

Misión				
Gestionar la cultura física, el deporte y la recreación en Chiapas, mediante personal profesionalizado, proyectos estratégicos, infraestructura deportiva digna y la vinculación con los diferentes sectores de la sociedad para impulsar los talentos deportivos y mejorar la calidad de vida de los chiapanecos.				
Visión				
Somos un Instituto competitivo que trabaja con estándares de calidad, que ha consolidado la cultura física, el deporte y la recreación, mejorado el desempeño de los atletas y contribuido a mejorar el desarrollo humano y social de los chiapanecos.				

COMPORTAMIENTO DEL EJERCICIO DEL GASTO					Aprobado (A)	Modificado (B)	Devengado (C)	% Devengado C/B
Fin	F	SF	SSF	Descripción				
TOTALES					63,551,780.55	80,959,328.47	75,886,561.38	93.73
2	4			Desarrollo Social	63,551,780.55	80,959,328.47	75,886,561.38	93.73
		1		Recreación, Cultura y Otras Manifestaciones Sociales	63,551,780.55	80,959,328.47	75,886,561.38	93.73
			1	Deporte y Recreación	63,551,780.55	80,959,328.47	75,886,561.38	93.73
			1	Deporte y Recreación	63,551,780.55	80,959,328.47	75,886,561.38	93.73

Objetivos de Desarrollo Sostenible	
Clave	Descripción
03	Garantizar una vida sana y promover el bienestar para todos en todas las edades.

Metas de los Objetivos de Desarrollo Sostenible		
ODS	No. Meta	Descripción
03	05	Garantizar una vida sana y promover el bienestar para todos en todas las edades. Fortalecer la prevención y el tratamiento del abuso de sustancias adictivas, incluido el uso indebido de estupefacientes y el consumo nocivo de alcohol

Objetivos del Plan Nacional		
Eje	Objetivo	Descripción
2	10	Bienestar. Garantizar la cultura física y la práctica del deporte como medios para el desarrollo integral de las personas y la integración de las comunidades.

Objetivos del Plan Estatal				
Eje	Tema	Pol. Púb.	Objetivo	Descripción
2	3	01	01	Bienestar Social. Jóvenes construyendo el futuro. Juventud con bienestar. Mejorar las oportunidades de desarrollo social para los jóvenes.

GOBIERNO CONSTITUCIONAL DEL ESTADO DE CHIAPAS
**SECRETARÍA DE HACIENDA
 PRESUPUESTO DE EGRESOS 2020**
**AVANCE DE CUMPLIMIENTO DE INDICADORES ESTRATÉGICOS
 ENERO - DICIEMBRE**
Organismo Público: 2.1.1.2.0.920 Instituto del Deporte del Estado de Chiapas

Estrategias del Plan Estatal		
Clave Alineación PED	No. Est.	Descripción
230101	01	Fortalecer la cultura física.

Programa Sectorial		
Programa	Clave Alineación	Descripción
G	210230101	Bienestar Social.

Objetivos Estratégicos		
No. Obj.	Clave Alineación	Descripción
1	210230101G	Incrementar la práctica permanente de la actividad física y el deporte recreativo en la sociedad chiapaneca; así como, estimular el desarrollo de deportistas de alto rendimiento para consolidar al Estado como potencia deportiva.

Indicadores Estratégicos														
No. Obj.	No. Ind.	Tipo y Dimensión	Unidad de Medida	Nombre del Indicador	Descripción Cualitativa (Numerador / Denominador)	Año y Valor de Línea Base	Denominador (A)	Total Numerador	Programado (B)				Avances	
									Modificado (C)				Efic. del Ejer. D/C	Meta Indic. D/A
									Alcanzado (D)					
									Trimestres					
				I	II	III	IV							
1	1	Gestión Eficacia	Persona	Porcentaje de población atendida en los programas de cultura física.	Número de personas atendidas. / Total de población programada a atender con programas de cultura física.	2020	100,000.00	100,000.00	25,000.00	25,000.00	25,000.00	25,000.00	97.50%	97.50%
								100,000.00	25,000.00	25,000.00	25,000.00	25,000.00		
								97,500.00	25,000.00	25,000.00	25,000.00	22,500.00		

Productos y Servicios	Clientes y Usuarios
Centro de alto rendimiento, cursos de formación y capacitación de entrenadores deportivos, atención al deporte indígena, "Olimpiada, paralimpiada y Nacional Juvenil", Centro de medicina y ciencias aplicadas al deporte, infraestructura deportiva, entrenadores y técnicos especializados, eventos deportivos especiales.	Niños, jóvenes, deportistas, atletas, adultos mayores, entrenadores y asociaciones deportivas.

GOBIERNO CONSTITUCIONAL DEL ESTADO DE CHIAPAS
INSTITUTO DEL DEPORTE DEL ESTADO DE CHIAPAS

SISTEMA CONTABLE 2020

INDICADORES DE POSTURA FISCAL / CON RECURSOS DEL EJERCICIO

DEL 1o. DE ENERO AL 31 DE DICIEMBRE DE 2020

Página 1 de 1
15/02/2021

Fecha:

CONCEPTO	ESTIMADO	DEVENGADO	PAGADO
I. Ingresos Presupuestarios	63,551,780.55	80,934,156.89	80,934,156.89
Ingresos del Gobierno de la Entidad Federativa	0.00	0.00	0.00
Ingresos del Sector Paraestatal	63,551,780.55	80,934,156.89	80,934,156.89
II. Egresos Presupuestarios	63,551,780.55	75,862,090.74	75,862,090.74
Egresos del Gobierno de la Entidad Federativa	0.00	0.00	0.00
Egresos del Sector Paraestatal	63,551,780.55	75,862,090.74	75,862,090.74
III. Balance Presupuestario (Superávit o Déficit) (III = I - II)	0.00	5,072,066.15	5,072,066.15

CONCEPTO	ESTIMADO	DEVENGADO	PAGADO
III. Balance Presupuestario (Superávit o Déficit)	0.00	5,072,066.15	5,072,066.15
IV. Intereses, Comisiones y Gastos de la Deuda	0.00	0.00	0.00
V. Balance Primario (Superávit o Déficit) (V = III - IV)	0.00	5,072,066.15	5,072,066.15

CONCEPTO	ESTIMADO	DEVENGADO	PAGADO
A. Financiamiento	0.00	0.00	0.00
B. Amortización de la Deuda	0.00	0.00	0.00
C. Endeudamiento o Desendeudamiento (C= A - B)	0.00	0.00	0.00



GOBIERNO CONSTITUCIONAL DEL ESTADO DE CHIAPAS
INSTITUTO DEL DEPORTE DEL ESTADO DE CHIAPAS

SISTEMA CONTABLE 2020
RELACIÓN DE CUENTAS BANCARIAS PRODUCTIVAS ESPECÍFICAS
DEL 1o. DE ENERO AL 31 DE DICIEMBRE DE 2020

Fecha: Página 1 de 1
05/02/2021

FONDO, PROGRAMA O CONVENIO	DATOS DE LA CUENTA BANCARIA		
	INSTITUCIÓN BANCARIA	NÚMERO DE CUENTA	TIPO DE CUENTA
INSTITUTO DEL DEPORTE DEL ESTADO DE CHIAPAS PREMIO ESTATAL DEL DEPORTE 2020	BBVA BANCOMER, S.A.	0115793815	Maestra de Recursos Federales

SISTEMA CONTABLE 2020

RELACIÓN DE ESQUEMAS BURSÁTILES Y COBERTURAS FINANCIERAS
DEL 1o. DE ENERO AL 31 DE DICIEMBRE DE 2020

RELACIÓN DE ESQUEMAS BURSÁTILES Y DE COBERTURAS FINANCIERAS

NO APLICA



GOBIERNO CONSTITUCIONAL DEL ESTADO DE CHIAPAS
INSTITUTO DEL DEPORTE DEL ESTADO DE CHIAPAS

SISTEMA CONTABLE 2020

FORMATO DEL EJERCICIO Y DESTINO DE GASTO FEDERALIZADO Y REINTEGROS

DEL 1o. DE ENERO AL 31 DE DICIEMBRE DE 2020

Fecha: Página 1 de 1
15/02/2021

Programa o Fondo	Destino de los Recursos	Ejercicio		Reintegro
		DEVENGADO	PAGADO	
5931 - 05 - Programa de Cultura Física y Deporte. Ramo 11 - S269	Cobertura Estatal	16,950,748.64	16,950,748.64	0.00

AI 31 DE DICIEMBRE DEL 2019 Y AL 31 DE DICIEMBRE DEL 2020

Concepto	31 de diciembre de 2020	31 de diciembre de 2019	Concepto	31 de diciembre de 2020	31 de diciembre de 2019
ACTIVO			PASIVO		
Activo Circulante			Pasivo Circulante		
Efectivo y Equivalentes	12,254,968.29	5,383,628.99	Cuentas por Pagar a Corto Plazo	3,852,354.44	1,473,834.22
Efectivo			Servicios Personales por Pagar a Corto Plazo	288,928.48	1,034,784.20
Bancos/Tesorería			Proveedores por Pagar a Corto Plazo	3,105,252.42	437,338.43
Bancos/Dependencias y Otros	28,060.03	12.59	Contratistas por Obras Públicas por Pagar a Corto Plazo		
Inversiones Temporales (Hasta 3 Meses)			Participaciones y Aportaciones por Pagar a Corto Plazo		
Fondos con Afectación Específica	12,226,908.26	5,383,616.40	Transferencias Otorgadas por Pagar a Corto Plazo	39,000.00	
Depósitos de Fondos de Terceros en Garantía y/o Administración			Intereses, Comisiones y Otros Gastos de la Deuda Pública por Pagar a Corto Plazo		
Otros Efectivos y Equivalentes			Retenciones y Contribuciones por Pagar a Corto Plazo	397,570.69	
Derechos a Recibir Efectivo o Equivalentes	2,399.70	57,866.39	Devoluciones de la Ley de Ingresos por Pagar a Corto Plazo		
Inversiones Financieras de Corto Plazo			Otras Cuentas por Pagar a Corto Plazo	21,602.85	1,711.59
Cuentas por Cobrar a Corto Plazo	2,399.70	57,866.39	Documentos por Pagar a Corto Plazo	0.00	0.00
Deudores Diversos por Cobrar a Corto Plazo			Documentos Comerciales por Pagar a Corto Plazo		
Ingresos por Recuperar a Corto Plazo			Documentos con Contratistas por Obras Públicas por Pagar a Corto Plazo		
Deudores por Anticipos de la Tesorería a Corto Plazo			Otros Documentos por Pagar a Corto Plazo		
Préstamos Otorgados a Corto Plazo			Porción a Corto Plazo de la Deuda Pública a Largo Plazo	0.00	0.00
Otros Derechos a Recibir Efectivo o Equivalentes a Corto Plazo			Porción a Corto Plazo de la Deuda Pública		
Derechos a Recibir Bienes o Servicios	0.00	0.00	Porción a Corto Plazo de Arrendamiento Financiero		
Anticipos a Proveedores por Adquisición de Bienes y Prestación de Servicios a Corto Plazo			Títulos y Valores a Corto Plazo	0.00	0.00
Anticipo a Proveedores por Adquisición de Bienes Inmuebles y Muebles a Corto Plazo			Pasivos Diferidos a Corto Plazo	0.00	0.00
Anticipo a Proveedores por Adquisición de Bienes Intangibles a Corto Plazo			Ingresos Cobrados por Adelantado a Corto Plazo		
Anticipo a Contratistas por Obras Públicas a Corto Plazo			Intereses Cobrados por Adelantado a Corto Plazo		
Otros Derechos a Recibir Bienes o Servicios a Corto Plazo			Otros Pasivos Diferidos a Corto Plazo		
Inventarios	0.00	0.00	Fondos y Bienes de Terceros en Garantía y/o Administración a Corto Plazo	0.00	0.00
Inventario de Mercancías para Venta			Fondos en Garantía a Corto Plazo		
Inventario de Mercancías Terminadas			Fondos en Administración a Corto Plazo		
Inventario de Mercancías en Proceso de Elaboración			Fondos Contingentes a Corto Plazo		
Inventario de Materias Primas, Materiales y Suministros para Producción			Fondos de Fideicomisos, Mandatos y Contratos Análogos a Corto Plazo		
Bienes en Tránsito			Otros Fondos de Terceros en Garantía y/o Administración a Corto Plazo		
Almacenes	0.00	0.00	Valores y Bienes en Garantía a Corto Plazo		
Estimación por Pérdida o Deterioro de Activos Circulantes	0.00	0.00	Provisiones a Corto Plazo	0.00	0.00
Estimaciones para Cuentas Incobrables por Derechos a Recibir Efectivo o Equivalentes			Provisión para Demandas y Juicios a Corto Plazo		
Estimación por Deterioro de Inventarios			Provisión para Contingencias a Corto Plazo		
Otros Activos Circulantes	0.00	0.00	Otras Provisiones a Corto Plazo		
Valores en Garantía			Otros Pasivos a Corto Plazo	0.00	0.00
Bienes en Garantía (excluye depósitos de fondos)			Ingresos por Clasificar		
Bienes Derivados de Embargos, Decomisos, Aseguramientos y Dación en Pago			Recaudación por Participar		
Adquisición con Fondos de Terceros			Otros Pasivos Circulantes		
Total de Activos Circulantes	12,257,367.99	5,441,495.38	Total de Pasivos Circulantes	3,852,354.44	1,473,834.22
Activo No Circulante			Pasivo No Circulante		
Inversiones Financieras a Largo Plazo			Cuentas por Pagar a Largo Plazo	439,504.95	439,504.95
Derechos a Recibir Efectivo o Equivalentes a Largo Plazo	15,830.33	15,830.33	Documentos por Pagar a Largo Plazo		
Bienes Inmuebles, Infraestructura y Construcciones en Proceso	343,438,864.97	343,438,864.97	Deuda Pública a Largo Plazo		
Bienes Muebles	9,976,962.55	6,189,785.98	Pasivos Diferidos a Largo Plazo	55,797,134.97	55,797,134.97
Activos Intangibles	26,037.89	31,557.89	Fondos y Bienes de Terceros en Garantía y/o Administración a Largo Plazo		
Depreciación, Deterioro y Amortización Acumulada de Bienes			Provisiones a Largo Plazo		
Activos Diferidos	51,200,000.00	51,492,647.08	Total de Pasivos No Circulantes	56,236,639.92	56,236,639.92
Estimación por Pérdida o Deterioro de Activos no Circulantes			Total del Pasivo	60,088,994.36	57,710,474.14
Otros Activos no Circulantes			HACIENDA PÚBLICA / PATRIMONIO		
Total de Activos No Circulantes	404,657,695.74	401,168,686.25	Hacienda Pública/Patrimonio Contribuido	0.00	0.00
Total del Activo	416,915,063.73	406,610,181.63	Aportaciones		
			Donaciones de Capital		
			Actualización de la Hacienda Pública/Patrimonio		
			Hacienda Pública/Patrimonio Generado	356,826,069.37	348,899,707.49
			Resultados del Ejercicio (Ahorro/Desahorro)	8,952,054.64	1,484,463.70
			Resultados de Ejercicios Anteriores	347,874,014.73	347,415,243.79
			Revalúos		
			Reservas		
			Rectificaciones de Resultados de Ejercicios Anteriores		
			Exceso o Insuficiencia en la Actualización de la Hacienda Pública/Patrimonio	0.00	0.00
			Resultado por Posición Monetaria		
			Resultado por Tenencia de Activos no Monetarios		
Total de Activos No Circulantes	404,657,695.74	401,168,686.25	Total Hacienda Pública/Patrimonio	356,826,069.37	348,899,707.49
Total del Activo	416,915,063.73	406,610,181.63	Total del Pasivo y Hacienda Pública/Patrimonio	416,915,063.73	406,610,181.63

**INFORME ANALÍTICO DE LA DEUDA PÚBLICA Y OTROS PASIVOS
DEL 1o. DE ENERO AL 31 DE DICIEMBRE DE 2020**

Denominación de la Deuda Pública y Otros Pasivos	Saldo al 31 de diciembre de 2019	Disposiciones del Periodo	Amortizaciones del Periodo	Revaluaciones, Reclasificaciones y Otros Ajustes	Saldo Final del Periodo	Pago de Intereses del Periodo	Pago de Comisiones y demás costos asociados durante el Periodo
Deuda Pública	0.00	0.00	0.00	0.00	0.00	0.00	0.00
Corto Plazo	0.00	0.00	0.00	0.00	0.00	0.00	0.00
Instituciones de Crédito							
Títulos y Valores							
Arrendamientos Financieros							
Largo Plazo	0.00	0.00	0.00	0.00	0.00		
Instituciones de Crédito							
Títulos y Valores							
Arrendamientos Financieros							
Otros Pasivos	57,710,474.14				60,088,994.36		
Total de la Deuda Pública y Otros Pasivos	57,710,474.14	0.00	0.00	0.00	60,088,994.36	0.00	0.00

Deuda Contingente (Informativo)

Valor de Instrumentos Bono Cupón Cero (Informativo)

Instrumento Bono Cupón Cero 1, Banobras
Instrumento Bono Cupón Cero 2, Banobras

Obligaciones a Corto Plazo	Monto Contratado	Plazo Pactado	Tasa de Interés	Comisiones y Costos Relacionados	Tasa Efectiva
Obligaciones a Corto Plazo (Informativo)					

GOBIERNO CONSTITUCIONAL DEL ESTADO DE CHIAPAS
INSTITUTO DEL DEPORTE DEL ESTADO DE CHIAPAS

SISTEMA CONTABLE 2020

INFORME ANALÍTICO DE OBLIGACIONES DIFERENTES DE FINANCIAMIENTOS

DEL 1o. DE ENERO AL 31 DE DICIEMBRE DE 2020

Fecha:

Página 1 de 1

15/02/2021

LDF-3

DENOMINACIÓN DE LAS OBLIGACIONES DIFERENTES DE FINANCIAMIENTO	FECHA DEL CONTRATO	FECHA DE INICIO DE OPERACIÓN DEL PROYECTO	FECHA DE VENCIMIENTO	MONTO DE LA INVERSIÓN PACTADO	PLAZO PACTADO	MONTO PROMEDIO MENSUAL DEL PAGO DE LA CONTRAPRESTACIÓN	MONTO PROMEDIO MENSUAL DEL PAGO DE LA CONTRAPRESTACIÓN CORRESPONDIENTE AL PAGO DE INVERSIÓN	MONTO PAGADO DE LA INVERSIÓN AL 31 DE DICIEMBRE DE 2020	MONTO PAGADO DE LA INVERSIÓN ACTUALIZADO AL 31 DE DICIEMBRE DE 2020	SALDO PENDIENTE POR PAGAR DE LA INVERSIÓN AL 31 DE DICIEMBRE DE 2020
---	--------------------	---	----------------------	-------------------------------	---------------	--	---	---	---	--

APP'S

- APP 1
- APP 2
- APP 3
- APP XX

Otros instrumentos

- Otro instrumento 1
- Otro instrumento 2
- Otro instrumento 3
- Otro instrumento XX

Total de Obligaciones Diferentes de Financiamiento



NO APLICA

SISTEMA CONTABLE 2020

Página 1 de 1

BALANCE PRESUPUESTARIO

Fecha: 15/02/2021

DEL 1o. DE ENERO AL 31 DE DICIEMBRE DE 2020
LDF 4

CONCEPTO	ESTIMADO/APROBADO	DEVENGADO	RECAUDADO/PAGADO
Ingresos Totales	63,551,780.55	80,934,156.89	80,934,156.89
Ingresos de Libre Disposición	63,551,780.55	63,976,951.07	63,976,951.07
Transferencias Federales Etiquetadas	0.00	16,957,205.82	16,957,205.82
Financiamiento Neto	0.00	0.00	0.00
Egresos Presupuestarios	63,551,780.55	75,886,561.38	75,886,561.38
Gasto No Etiquetado (sin incluir Amortización de la Deuda Pública)	63,551,780.55	58,935,812.74	58,935,812.74
Gasto Etiquetado (sin incluir Amortización de la Deuda Pública)	0.00	16,950,748.64	16,950,748.64
Remanentes del Ejercicio Anterior		6,805.64	6,805.64
Remanentes de Ingresos de Libre Disposición aplicados en el periodo		6,805.64	6,805.64
Remanentes de Transferencias Federales Etiquetadas aplicados en el periodo		0.00	0.00
Balance Presupuestario	0.00	5,054,401.15	5,054,401.15
Balance Presupuestario sin Financiamiento Neto	0.00	5,054,401.15	5,054,401.15
Balance Presupuestario sin Financiamiento Neto y sin Remanentes del Ejercicio Anterior	0.00	5,047,595.51	5,047,595.51

CONCEPTO	APROBADO	DEVENGADO	PAGADO
Intereses, Comisiones y Gastos de la Deuda	0.00	0.00	0.00
Intereses, Comisiones y Gastos de la Deuda con Gasto No Etiquetado	0.00	0.00	0.00
Intereses, Comisiones y Gastos de la Deuda con Gasto Etiquetado	0.00	0.00	0.00
Balance Primario	0.00	5,047,595.51	5,047,595.51

CONCEPTO	ESTIMADO/APROBADO	DEVENGADO	RECAUDADO/PAGADO
Financiamiento	0.00	0.00	0.00
Financiamiento con Fuente de Pago de Ingresos de Libre Disposición	0.00	0.00	0.00
Financiamiento con Fuente de Pago de Transferencias Federales Etiquetadas	0.00	0.00	0.00
Amortización de la Deuda	0.00	0.00	0.00
Amortización de la Deuda Pública con Gasto No Etiquetado	0.00	0.00	0.00
Amortización de la Deuda Pública con Gasto Etiquetado	0.00	0.00	0.00
Financiamiento Neto	0.00	0.00	0.00

CONCEPTO	ESTIMADO/APROBADO	DEVENGADO	RECAUDADO/PAGADO
Ingresos de Libre Disposición	63,551,780.55	63,976,951.07	63,976,951.07
Financiamiento Neto con Fuente de Pago de Ingresos de Libre Disposición	0.00	0.00	0.00
Financiamiento con Fuente de Pago de Ingresos de Libre Disposición	0.00	0.00	0.00
Amortización de la Deuda Pública con Gasto No Etiquetado	0.00	0.00	0.00
Gasto No Etiquetado (sin incluir amortización de la Deuda Pública)	63,551,780.55	58,935,812.74	58,935,812.74
Remanentes de Ingresos de Libre Disposición aplicados en el periodo		6,805.64	6,805.64
Balance Presupuestario de Recursos Disponibles	0.00	5,047,943.97	5,047,943.97
Balance Presupuestario de Recursos Disponibles sin Financiamiento Neto	0.00	5,047,943.97	5,047,943.97

CONCEPTO	ESTIMADO/APROBADO	DEVENGADO	RECAUDADO/PAGADO
Transferencias Federales Etiquetadas	0.00	16,957,205.82	16,957,205.82
Financiamiento Neto con fuente de Pago de Transferencias Federales Etiquetadas	0.00	0.00	0.00
Financiamiento con Fuente de Pago de Transferencias Federales Etiquetadas	0.00	0.00	0.00
Amortización de la Deuda Pública con Gasto Etiquetado	0.00	0.00	0.00
Gasto Etiquetado (sin incluir Amortización de la Deuda Pública)	0.00	16,950,748.64	16,950,748.64
Remanentes de Transferencias Federales Etiquetadas aplicados en el periodo		0.00	0.00
Balance Presupuestario de Recursos Etiquetados	0.00	6,457.18	6,457.18
Balance Presupuestario de Recursos Etiquetados sin Financiamiento Neto	0.00	6,457.18	6,457.18

NOMBRE DEL ENTE PUBLICO : Instituto del Deporte del Estado de Chiapas

**Estado Analítico del Ejercicio del Presupuesto de Egresos Detallado – LDF 6a.
Clasificación por Objeto del Gasto (Capítulo y Concepto)**

Del 1 de Enero al 31 de diciembre de 2020

(PESOS)

Concepto	Egresos					Subejercicio
	Aprobado	Ampliaciones / Reducciones	Modificado	Devengado	Pagado	
b5) Productos Químicos, Farmacéuticos y de Laboratorio.	0.00	0.00	0.00	0.00	0.00	0.00
b6) Combustibles, Lubricantes y Aditivos.	0.00	0.00	0.00	0.00	0.00	0.00
b7) Vestuario, Blancos, Prendas de Protección y Artículos Deportivos.	0.00	12,216,000.00	12,216,000.00	12,209,795.78	12,209,795.78	6,204.22
b8) Materiales y Suministros para Seguridad.	0.00	0.00	0.00	0.00	0.00	0.00
b9) Herramientas, Refacciones y Accesorios Menores.	0.00	0.00	0.00	0.00	0.00	0.00
C. Servicios Generales.	0.00	4,607,315.82	4,607,315.82	4,607,062.86	4,607,062.86	252.96
c1) Servicios Básicos.	0.00	0.00	0.00	0.00	0.00	0.00
c2) Servicios de Arrendamiento.	0.00	0.00	0.00	0.00	0.00	0.00
c3) Servicios Profesionales, Científicos, Técnicos y Otros Servicios.	0.00	0.00	0.00	0.00	0.00	0.00
c4) Servicios Financieros, Bancarios y Comerciales.	0.00	0.00	0.00	0.00	0.00	0.00
c5) Servicios de Instalación, Reparación, Mantenimiento y Conservación.	0.00	0.00	0.00	0.00	0.00	0.00
c6) Servicios de Comunicación Social y Publicidad.	0.00	927,580.00	927,580.00	927,327.06	927,327.06	252.94
c7) Servicios de Traslado y Viáticos.	0.00	0.00	0.00	0.00	0.00	0.00
c8) Servicios Oficiales.	0.00	3,679,735.82	3,679,735.82	3,679,735.80	3,679,735.80	0.02
c9) Otros Servicios Generales.	0.00	0.00	0.00	0.00	0.00	0.00
D. Transferencias, Asignaciones, Subsidios y Otras Ayudas.	0.00	109,890.00	109,890.00	109,890.00	109,890.00	0.00
d1) Transferencias Internas y Asignaciones al Sector Público.	0.00	0.00	0.00	0.00	0.00	0.00
d2) Transferencias al Resto del Sector Público.	0.00	0.00	0.00	0.00	0.00	0.00
d3) Subsidios y Subvenciones.	0.00	0.00	0.00	0.00	0.00	0.00
d4) Ayudas Sociales.	0.00	109,890.00	109,890.00	109,890.00	109,890.00	0.00
d5) Pensiones y Jubilaciones.	0.00	0.00	0.00	0.00	0.00	0.00
d6) Transferencias a Fideicomisos, Mandatos y Otros Análogos.	0.00	0.00	0.00	0.00	0.00	0.00
d7) Transferencias a la Seguridad Social	0.00	0.00	0.00	0.00	0.00	0.00
d8) Donativos	0.00	0.00	0.00	0.00	0.00	0.00
d9) Transferencias al Exterior.	0.00	0.00	0.00	0.00	0.00	0.00
E. Bienes Muebles, Inmuebles e Intangibles.	0.00	0.00	0.00	0.00	0.00	0.00
e1) Mobiliario y Equipo de Administración.	0.00	0.00	0.00	0.00	0.00	0.00
e2) Mobiliario y Equipo Educativo y Recreativo.	0.00	0.00	0.00	0.00	0.00	0.00
e3) Equipo e Instrumental Médico y de Laboratorio.	0.00	0.00	0.00	0.00	0.00	0.00
e4) Vehículos y Equipo de Transporte.	0.00	0.00	0.00	0.00	0.00	0.00
e5) Equipo de Defensa y Seguridad.	0.00	0.00	0.00	0.00	0.00	0.00
e6) Maquinaria, Otros Equipos y Herramientas.	0.00	0.00	0.00	0.00	0.00	0.00
e7) Activos Biológicos.	0.00	0.00	0.00	0.00	0.00	0.00
e8) Bienes Inmuebles.	0.00	0.00	0.00	0.00	0.00	0.00
e9) Activos Intangibles.	0.00	0.00	0.00	0.00	0.00	0.00
F. Inversión Pública.	0.00	0.00	0.00	0.00	0.00	0.00
f1) Obra Pública en Bienes de Dominio Público.	0.00	0.00	0.00	0.00	0.00	0.00
f2) Obra Pública en Bienes Propios.	0.00	0.00	0.00	0.00	0.00	0.00
f3) Proyectos Productivos y Acciones de Fomento	0.00	0.00	0.00	0.00	0.00	0.00
G. Inversiones Financieras y Otras Provisiones.	0.00	0.00	0.00	0.00	0.00	0.00
g1) Inversiones para el Fomento de Actividades Productivas	0.00	0.00	0.00	0.00	0.00	0.00
g2) Acciones y Participaciones de Capital	0.00	0.00	0.00	0.00	0.00	0.00
g3) Compra de Títulos y Valores	0.00	0.00	0.00	0.00	0.00	0.00
g4) Concesión de Préstamos.	0.00	0.00	0.00	0.00	0.00	0.00
g5) Inversiones en Fideicomisos, Mandatos y Otros Análogos. Fideicomiso de Desastres Naturales (informativo)	0.00	0.00	0.00	0.00	0.00	0.00
g6) Otras Inversiones Financieras	0.00	0.00	0.00	0.00	0.00	0.00
g7) Provisiones para Contingencias y Otras Erogaciones Especiales.	0.00	0.00	0.00	0.00	0.00	0.00
H. Participaciones y Aportaciones.	0.00	0.00	0.00	0.00	0.00	0.00
h1) Participaciones.	0.00	0.00	0.00	0.00	0.00	0.00
h2) Aportaciones.	0.00	0.00	0.00	0.00	0.00	0.00
h3) Convenios.	0.00	0.00	0.00	0.00	0.00	0.00
I. Deuda Pública.	0.00	0.00	0.00	0.00	0.00	0.00
i1) Amortización de la Deuda Pública.	0.00	0.00	0.00	0.00	0.00	0.00
i2) Intereses de la Deuda Pública.	0.00	0.00	0.00	0.00	0.00	0.00
i3) Comisiones de la Deuda Pública.	0.00	0.00	0.00	0.00	0.00	0.00
i4) Gastos de la Deuda Pública.	0.00	0.00	0.00	0.00	0.00	0.00
i5) Costo por Coberturas.	0.00	0.00	0.00	0.00	0.00	0.00
i6) Apoyos Financieros.	0.00	0.00	0.00	0.00	0.00	0.00
i7) Adeudos de Ejercicios Fiscales Anteriores (ADEFAS).	0.00	0.00	0.00	0.00	0.00	0.00
III. Total de Egresos	63,551,780.55	17,407,547.92	80,959,328.47	75,886,561.38	75,886,561.38	5,072,767.09

NOMBRE DEL ENTE PÚBLICO : Instituto del Deporte del Estado de Chiapas
Estado Analítico del Ejercicio del Presupuesto de Egresos Detallado – LDF 6b.

Clasificación Administrativa

Del 1 de Enero al 31 de diciembre de 2020
(PESOS)

Concepto	Egresos					Subejercicio
	Aprobado	Ampliaciones / Reducciones	Modificado	Devengado	Pagado	
I. Gasto No Etiquetado	63,551,780.55	450,342.10	64,002,122.65	58,935,812.74	58,935,812.74	5,066,309.91
E. Entidades Paraestatales y Fideicomisos No Empresariales y No Financieros	63,551,780.55	450,342.10	64,002,122.65	58,935,812.74	58,935,812.74	5,066,309.91
Instituto del Deporte del Estado de Chiapas	63,551,780.55	450,342.10	64,002,122.65	58,935,812.74	58,935,812.74	5,066,309.91
II. Gasto Etiquetado	0.00	16,957,205.82	16,957,205.82	16,950,748.64	16,950,748.64	6,457.18
E. Entidades Paraestatales y Fideicomisos No Empresariales y No Financieros	0.00	16,957,205.82	16,957,205.82	16,950,748.64	16,950,748.64	6,457.18
Instituto del Deporte del Estado de Chiapas	0.00	16,957,205.82	16,957,205.82	16,950,748.64	16,950,748.64	6,457.18
III. Total de Egresos	63,551,780.55	17,407,547.92	80,959,328.47	75,886,561.38	75,886,561.38	5,072,767.09

NOMBRE DEL ENTE PÚBLICO : Instituto del Deporte del Estado de Chiapas

Estado Analítico del Ejercicio del Presupuesto de Egresos Detallado – LDF 6c.

Clasificación Funcional (Finalidad y Función)

Del 1 de Enero al 31 de diciembre de 2020

(PESOS)

Concepto	Egresos					Subejercicio
	Aprobado	Ampliaciones / Reducciones	Modificado	Devengado	Pagado	
I. Gasto No Etiquetado	63,551,780.55	450,342.10	64,002,122.65	58,935,812.74	58,935,812.74	5,066,309.91
A. Gobierno	0.00	0.00	0.00	0.00	0.00	0.00
a1) Legislación	0.00	0.00	0.00	0.00	0.00	0.00
a2) Justicia	0.00	0.00	0.00	0.00	0.00	0.00
a3) Coordinación de la Política de Gobierno	0.00	0.00	0.00	0.00	0.00	0.00
a4) Relaciones Exteriores	0.00	0.00	0.00	0.00	0.00	0.00
a5) Asuntos Financieros y Hacendarios	0.00	0.00	0.00	0.00	0.00	0.00
a6) Seguridad Nacional	0.00	0.00	0.00	0.00	0.00	0.00
a7) Asuntos de Orden Público y de Seguridad Interior	0.00	0.00	0.00	0.00	0.00	0.00
a8) Otros Servicios Generales	0.00	0.00	0.00	0.00	0.00	0.00
B. Desarrollo Social	63,551,780.55	450,342.10	64,002,122.65	58,935,812.74	58,935,812.74	5,066,309.91
b1) Protección Ambiental	0.00	0.00	0.00	0.00	0.00	0.00
b2) Vivienda y Servicios a la Comunidad	0.00	0.00	0.00	0.00	0.00	0.00
b3) Salud	0.00	0.00	0.00	0.00	0.00	0.00
b4) Recreación, Cultura y Otras Manifestaciones Sociales	63,551,780.55	450,342.10	64,002,122.65	58,935,812.74	58,935,812.74	5,066,309.91
b5) Educación	0.00	0.00	0.00	0.00	0.00	0.00
b6) Protección Social	0.00	0.00	0.00	0.00	0.00	0.00
b7) Otros Asuntos Sociales	0.00	0.00	0.00	0.00	0.00	0.00
C. Desarrollo Económico	0.00	0.00	0.00	0.00	0.00	0.00
c1) Asuntos Económicos, Comerciales y Laborales en General	0.00	0.00	0.00	0.00	0.00	0.00
c2) Agropecuaria, Silvicultura, Pesca y Caza	0.00	0.00	0.00	0.00	0.00	0.00
c3) Combustibles y Energía	0.00	0.00	0.00	0.00	0.00	0.00
c4) Minería, Manufacturas y Construcción	0.00	0.00	0.00	0.00	0.00	0.00
c5) Transporte	0.00	0.00	0.00	0.00	0.00	0.00
c6) Comunicaciones	0.00	0.00	0.00	0.00	0.00	0.00
c7) Turismo	0.00	0.00	0.00	0.00	0.00	0.00
c8) Ciencia, Tecnología e Innovación	0.00	0.00	0.00	0.00	0.00	0.00
c9) Otras Industrias y Otros Asuntos Económicos	0.00	0.00	0.00	0.00	0.00	0.00
D. Otras no Clasificadas en Funciones Anteriores	0.00	0.00	0.00	0.00	0.00	0.00
d1) Transac. de la Deuda Pública/Costo Financiero de la Deuda	0.00	0.00	0.00	0.00	0.00	0.00
d2) Transf., Part. y Aport. entre Diferentes Niv. y Ord. de Gob.	0.00	0.00	0.00	0.00	0.00	0.00
d3) Saneamiento del Sistema Financiero	0.00	0.00	0.00	0.00	0.00	0.00
d4) Adeudos de Ejercicios Fiscales Anteriores	0.00	0.00	0.00	0.00	0.00	0.00
II. Gasto Etiquetado	0.00	16,957,205.82	16,957,205.82	16,950,748.64	16,950,748.64	6,457.18
A. Gobierno	0.00	0.00	0.00	0.00	0.00	0.00
a1) Legislación	0.00	0.00	0.00	0.00	0.00	0.00
a2) Justicia	0.00	0.00	0.00	0.00	0.00	0.00
a3) Coordinación de la Política de Gobierno	0.00	0.00	0.00	0.00	0.00	0.00
a4) Relaciones Exteriores	0.00	0.00	0.00	0.00	0.00	0.00
a5) Asuntos Financieros y Hacendarios	0.00	0.00	0.00	0.00	0.00	0.00
a6) Seguridad Nacional	0.00	0.00	0.00	0.00	0.00	0.00
a7) Asuntos de Orden Público y de Seguridad Interior	0.00	0.00	0.00	0.00	0.00	0.00
a8) Otros Servicios Generales	0.00	0.00	0.00	0.00	0.00	0.00
B. Desarrollo Social	0.00	16,957,205.82	16,957,205.82	16,950,748.64	16,950,748.64	6,457.18
b1) Protección Ambiental	0.00	0.00	0.00	0.00	0.00	0.00
b2) Vivienda y Servicios a la Comunidad	0.00	0.00	0.00	0.00	0.00	0.00
b3) Salud	0.00	0.00	0.00	0.00	0.00	0.00
b4) Recreación, Cultura y Otras Manifestaciones Sociales	0.00	16,957,205.82	16,957,205.82	16,950,748.64	16,950,748.64	6,457.18
b5) Educación	0.00	0.00	0.00	0.00	0.00	0.00
b6) Protección Social	0.00	0.00	0.00	0.00	0.00	0.00
b7) Otros Asuntos Sociales	0.00	0.00	0.00	0.00	0.00	0.00
C. Desarrollo Económico	0.00	0.00	0.00	0.00	0.00	0.00
c1) Asuntos Económicos, Comerciales y Laborales en General	0.00	0.00	0.00	0.00	0.00	0.00
c2) Agropecuaria, Silvicultura, Pesca y Caza	0.00	0.00	0.00	0.00	0.00	0.00
c3) Combustibles y Energía	0.00	0.00	0.00	0.00	0.00	0.00
c4) Minería, Manufacturas y Construcción	0.00	0.00	0.00	0.00	0.00	0.00
c5) Transporte	0.00	0.00	0.00	0.00	0.00	0.00
c6) Comunicaciones	0.00	0.00	0.00	0.00	0.00	0.00
c7) Turismo	0.00	0.00	0.00	0.00	0.00	0.00
c8) Ciencia, Tecnología e Innovación	0.00	0.00	0.00	0.00	0.00	0.00
c9) Otras Industrias y Otros Asuntos Económicos	0.00	0.00	0.00	0.00	0.00	0.00
D. Otras no Clasificadas en Funciones Anteriores	0.00	0.00	0.00	0.00	0.00	0.00
d1) Transac. de la Deuda Pública/Costo Financiero de la Deuda	0.00	0.00	0.00	0.00	0.00	0.00
d2) Transf., Part. y Aport. entre Diferentes Niv. y Ord. de Gob.	0.00	0.00	0.00	0.00	0.00	0.00
d3) Saneamiento del Sistema Financiero	0.00	0.00	0.00	0.00	0.00	0.00
d4) Adeudos de Ejercicios Fiscales Anteriores	0.00	0.00	0.00	0.00	0.00	0.00
III. Total de Egresos	63,551,780.55	17,407,547.92	80,959,328.47	75,886,561.38	75,886,561.38	5,072,767.09

NOMBRE DEL ENTE PÚBLICO : Instituto del Deporte del Estado de Chiapas

Estado Analítico del Ejercicio del Presupuesto de Egresos Detallado – LDF 6d.

Clasificación de Servicios Personales por Categoría

Del 1 de Enero al 31 de diciembre de 2020

(PESOS)

Concepto	Egresos					Subejercicio
	Aprobado	Ampliaciones / Reducciones	Modificado	Devengado	Pagado	
I. Gasto No Etiquetado	32,605,127.20	1,440,019.25	34,045,146.45	32,415,080.87	32,415,080.87	1,630,065.58
A. Personal Administrativo y de Servicio Público	32,605,127.20	1,440,019.25	34,045,146.45	32,415,080.87	32,415,080.87	1,630,065.58
B. Magisterio	0.00	0.00	0.00	0.00	0.00	0.00
C. Servicios de Salud	0.00	0.00	0.00	0.00	0.00	0.00
c1) Personal Administrativo	0.00	0.00	0.00	0.00	0.00	0.00
c2) Personal Médico, Paramédico y Afín	0.00	0.00	0.00	0.00	0.00	0.00
D. Seguridad Pública	0.00	0.00	0.00	0.00	0.00	0.00
E. Gastos Asociados a la Implementación de Nuevas Leyes Federales o Reformas a las mismas	0.00	0.00	0.00	0.00	0.00	0.00
e1) Nombre del Programa o Ley 1	0.00	0.00	0.00	0.00	0.00	0.00
F. Sentencias Laborales Definitivas	0.00	0.00	0.00	0.00	0.00	0.00
II. Gasto Etiquetado	0.00	24,000.00	24,000.00	24,000.00	24,000.00	0.00
A. Personal Administrativo y de Servicio Público	0.00	24,000.00	24,000.00	24,000.00	24,000.00	0.00
B. Magisterio	0.00	0.00	0.00	0.00	0.00	0.00
C. Servicios de Salud	0.00	0.00	0.00	0.00	0.00	0.00
c1) Personal Administrativo	0.00	0.00	0.00	0.00	0.00	0.00
c2) Personal Médico, Paramédico y Afín	0.00	0.00	0.00	0.00	0.00	0.00
D. Seguridad Pública	0.00	0.00	0.00	0.00	0.00	0.00
E. Gastos Asociados a la Implementación de Nuevas Leyes Federales o Reformas a las mismas	0.00	0.00	0.00	0.00	0.00	0.00
e1) Nombre del Programa o Ley 1	0.00	0.00	0.00	0.00	0.00	0.00
F. Sentencias Laborales Definitivas	0.00	0.00	0.00	0.00	0.00	0.00
III. Total del Gasto en Servicios Personales	32,605,127.20	1,464,019.25	34,069,146.45	32,439,080.87	32,439,080.87	1,630,065.58

SISTEMA CONTABLE 2020
RELACIÓN DE BIENES MUEBLES QUE COMPONEN SU PATRIMONIO

Página 1 de 23

Cuenta Pública al 31 de diciembre de 2020

Hora: 03:53:45p. m.

Fecha: 15/02/2021

Código	Descripción del Bien	Valor en Libros
1241	Mobiliario y Equipo de Administración	4,013,177.64
1241 111A0102 0002	2010105000613 Escritorio EEjecutivo S/M S/S 0397	2,610.50
1241 111A0102 0004	2010105000072 Escritorio Secretarial S/M S/S 0530	838.00
1241 111A0102 0005	2010105000647 Escritorio Secretarial S/M S/S 24690	1,491.55
1241 111A0102 0007	2010105000256 Librero Horizontal S/M S/S 5250	10,062.50
1241 111A0102 0008	2010105000623 Librero Horizontal S/M S/S 0397	4,347.00
1241 111A0102 0009	2010105000617 Credenza S/M S/S 0397	3,714.50
1241 111A0102 0010	2010105000242 Mesa para Sala de Juntas OFILINEA S/S 5250	7,072.50
1241 111A0102 0011	2010105000048 Mesa Auxiliar S/M S/S 0532	1,072.33
1241 111A0102 0012	2010105000054 Mesa Auxiliar S/M S/S 0532	1,072.33
1241 111A0102 0013	2010105000121 Mesa Auxiliar S/M S/S 4070	1,088.09
1241 111A0102 0014	2010105000247 Sillón Ejecutivo Giratorio S/M S/S 5250	3,818.00
1241 111A0102 0017	2010105000752 Silla Ejecutiva Fija S/M S/S 0843	1,835.86
1241 111A0102 0024	2010105000129 Archivero Vertical de 4 Gavetas S/M S/S 5250	1,663.71
1241 111A0102 0025	2010105000648 Escritorio Secretarial S/M S/S 24690	1,491.55
1241 111A0103 0001	2010405000002 Credenza S/M S/M S/S UAA/ARF/47	1,575.50
1241 111A0103 0003	2130105000115 Archivero Vertical de 4 Gavetas S/M S/M S/S S/F	1,787.50
1241 111A0103 0007	2130105000884 Archivero Vertical de 4 Gavetas S/M S/M S/S S/F	1,787.50
1241 111A0103 0008	2130105000938 Archivero Vertical de 3 Gavetas S/M S/M S/S S/F	1,787.50
1241 111A0103 0009	2130105000940 Archivero Vertical de 3 Gavetas S/M S/M S/S S/F	1,787.50
1241 111A0103 0010	2130105000839 Archivero Vertical de 4 Gavetas S/M S/M S/S S/F	1,787.50
1241 111A0103 0011	2130105000842 Archivero Vertical de 4 Gavetas S/M S/M S/S S/F	1,787.50
1241 111A0103 0012	2130105000843 Archivero Vertical de 4 Gavetas S/M S/M S/S S/F	1,787.50
1241 111A0103 0013	2130105000844 Archivero Vertical de 4 Gavetas S/M S/M S/S S/F	1,787.50
1241 111A0103 0014	2130105000845 Archivero Vertical de 4 Gavetas S/M S/M S/S S/F	1,787.50
1241 111A0103 0015	2130105000846 Archivero Vertical de 4 Gavetas S/M S/M S/S S/F	1,787.50
1241 111A0103 0016	2130105000847 Archivero Vertical de 4 Gavetas S/M S/M S/S S/F	1,787.50
1241 111A0103 0017	2130105000502 Archivero Vertical de 4 Gavetas S/M S/M S/S S/F	1,787.50
1241 111A0103 0018	2130105000503 Archivero Vertical de 4 Gavetas S/M S/M S/S S/F	1,787.50
1241 111A0103 0019	2130105000873 Archivero Vertical de 4 Gavetas S/M S/M S/S S/F	1,787.50
1241 111A0103 0020	2130105000875 Archivero Vertical de 4 Gavetas S/M S/M S/S S/F	1,787.50
1241 111A0103 0021	2130105000934 Archivero Vertical de 4 Gavetas S/M S/M S/S S/F	1,787.50
1241 111A0103 0022	2130105000516 Archivero Vertical de 4 Gavetas S/M S/M S/S S/F	1,787.50
1241 111A0103 0023	2130105000654 Archivero Vertical de 4 Gavetas S/M S/M S/S S/F	1,787.50
1241 111A0103 0024	2130105000667 Archivero Vertical de 4 Gavetas S/M S/M S/S S/F	1,787.50
1241 111A0103 0025	2130105000062 Archivero Horizontal de 2 Gavetas S/M S/M S/S S/F	1,199.50
1241 111A0103 0032	2130105000066 Archivero Horizontal de 2 Gavetas S/M S/M S/S S/F	1,199.50
1241 111A0103 0033	2130105000317 Escritorio Ejecutivo S/M S/M S/S S/F	1,049.50
1241 111A0103 0034	2130105000327 Escritorio Ejecutivo S/M S/M S/S S/F	1,049.50
1241 111A0103 0035	2130105000823 Escritorio Ejecutivo S/M S/M S/S S/F	1,049.50
1241 111A0103 0036	2130105000852 Escritorio Ejecutivo S/M S/M S/S S/F	1,049.50

SISTEMA CONTABLE 2020
RELACIÓN DE BIENES MUEBLES QUE COMPONEN SU PATRIMONIO

Página 2 de 23

Cuenta Pública al 31 de diciembre de 2020

Hora: 03:53:45p. m.

Fecha: 15/02/2021

Código	Descripción del Bien	Valor en Libros
1241 111A0103 0037	2130105000858 Escritorio Ejecutivo S/M S/M S/S S/F	1,049.50
1241 111A0103 0038	2130105000859 Escritorio Ejecutivo S/M S/M S/S S/F	1,049.50
1241 111A0103 0040	2130105000893 Escritorio Ejecutivo S/M S/M S/S S/F	1,049.50
1241 111A0103 0041	2130105000927 Escritorio Ejecutivo S/M S/M S/S S/F	1,049.50
1241 111A0103 0042	2130105000633 Escritorio Ejecutivo S/M S/M S/S S/F	1,049.50
1241 111A0103 0043	2130105000642 Escritorio Ejecutivo S/M S/M S/S S/F	1,049.50
1241 111A0103 0044	2130105000655 Escritorio Ejecutivo S/M S/M S/S S/F	1,049.50
1241 111A0103 0045	2130105000664 Escritorio Ejecutivo S/M S/M S/S S/F	1,049.50
1241 111A0103 0046	2130105000201 Escritorio Ejecutivo S/M S/M S/S S/F	1,049.50
1241 111A0103 0047	2130105000002 Escritorio Secretarial S/M S/M S/S S/F	1,849.50
1241 111A0103 0048	2130105000028 Escritorio Secretarial S/M S/M S/S S/F	1,049.50
1241 111A0103 0049	2130105000263 Escritorio Secretarial S/M S/M S/S S/F	1,049.50
1241 111A0103 0050	2130105000288 Escritorio Secretarial S/M S/M S/S S/F	1,049.50
1241 111A0103 0052	2130105000854 Escritorio Secretarial S/M S/M S/S S/F	1,849.50
1241 111A0103 0053	2130105000855 Escritorio Secretarial S/M S/M S/S S/F	1,849.50
1241 111A0103 0054	2130105000864 Escritorio Secretarial S/M S/M S/S S/F	1,049.50
1241 111A0103 0055	2130105000866 Escritorio Secretarial S/M S/M S/S S/F	1,049.50
1241 111A0103 0056	2130105000868 Escritorio Secretarial S/M S/M S/S S/F	1,049.50
1241 111A0103 0057	2130105000477 Escritorio Secretarial S/M S/M S/S S/F	1,849.50
1241 111A0103 0058	2130105000484 Escritorio Secretarial S/M S/M S/S S/F	1,849.50
1241 111A0103 0059	2130105000876 Escritorio Secretarial S/M S/M S/S S/F	1,049.50
1241 111A0103 0061	2130105000880 Escritorio Secretarial S/M S/M S/S S/F	1,049.50
1241 111A0103 0063	2130105000874 Credenza S/M S/M S/S S/F	4,399.50
1241 111A0103 0064	2130105000515 Credenza S/M S/M S/S S/F	4,399.50
1241 111A0103 0065	2130105000551 Credenza S/M S/M S/S S/F	4,399.50
1241 111A0103 0066	2130105000644 Credenza S/M S/M S/S S/F	4,399.50
1241 111A0103 0067	2130105000666 Credenza S/M S/M S/S S/F	4,399.50
1241 111A0103 0068	2130105000203 Mostrador S/M S/M S/S S/F	1,250.00
1241 111A0103 0069	2130105000204 Mostrador S/M S/M S/S S/F	1,250.00
1241 111A0103 0070	2130105000067 Gabinete Universal S/M S/M S/S S/F	1,631.50
1241 111A0103 0071	2130105000292 Gabinete Universal S/M S/M S/S S/F	1,355.00
1241 111A0103 0072	2130105000293 Gabinete Universal S/M S/M S/S S/F	1,355.00
1241 111A0103 0073	2130105000294 Gabinete Universal S/M S/M S/S S/F	1,355.00
1241 111A0103 0074	2130105000501 Gabinete Universal S/M S/M S/S S/F	1,631.50
1241 111A0103 0075	2130105000546 Gabinete Universal S/M S/M S/S S/F	1,355.00
1241 111A0103 0076	2130105000624 Gabinete Universal S/M S/M S/S S/F	1,355.00
1241 111A0103 0077	2130105000631 Gabinete Universal S/M S/M S/S S/F	1,355.00
1241 111A0103 0078	2130105000632 Gabinete Universal S/M S/M S/S S/F	1,355.00
1241 111A0103 0079	2130105000318 Sillón Ejecutivo Giratorio S/M S/M S/S S/F	999.50
1241 111A0103 0080	2130105000478 Sillón Ejecutivo Giratorio S/M S/M S/S S/F	999.50
1241 111A0103 0081	2130105000485 Sillón Ejecutivo Giratorio S/M S/M S/S S/F	999.50
1241 111A0103 0082	2130105000509 Sillón Ejecutivo Giratorio S/M S/M S/S S/F	999.50

SISTEMA CONTABLE 2020
RELACIÓN DE BIENES MUEBLES QUE COMPONEN SU PATRIMONIO

Página 3 de 23

Cuenta Pública al 31 de diciembre de 2020

Hora: 03:53:45p. m.

Fecha: 15/02/2021

Código	Descripción del Bien	Valor en Libros
1241 111A0103 0083	2130105000513 Sillón Ejecutivo Giratorio S/M S/M S/S S/F	999.50
1241 111A0103 0084	2130105000514 Sillón Ejecutivo Giratorio S/M S/M S/S S/F	999.50
1241 111A0103 0085	2130105000634 Sillón Ejecutivo Giratorio S/M S/M S/S S/F	999.50
1241 111A0103 0086	2130105000643 Sillón Ejecutivo Giratorio S/M S/M S/S S/F	999.50
1241 111A0103 0087	2130105000665 Sillón Ejecutivo Giratorio S/M S/M S/S S/F	999.50
1241 111A0103 0088	2130105000058 Sillón Secretarial Giratorio S/M S/M S/S S/F	999.50
1241 111A0103 0089	2130105000289 Sillón Secretarial Giratorio S/M S/M S/S S/F	999.50
1241 111A0103 0090	2130105000398 Sillón Secretarial Giratorio S/M S/M S/S S/F	999.50
1241 111A0103 0114	2130105000417 Archivero Modular de 2 Gavetas S/M S/M S/S S/F	1,199.50
1241 111A0103 0115	2130105000094 Archivero Vertical de 4 Gavetas S/M S/M S/S S/F	1,787.50
1241 111A0103 0116	2130105000404 Escritorio Ejecutivo S/M S/M S/S S/F	1,049.50
1241 111A0103 0117	2130105000480 Escritorio Ejecutivo S/M S/M S/S S/F	1,049.50
1241 111A0103 0118	2130105000416 Escritorio Secretarial S/M S/M S/S S/F	1,049.50
1241 111A0103 0119	2130105000071 Mesa Auxiliar S/M S/M S/S S/F	747.45
1241 111A0103 0120	2130105000816 Sillón Ejecutivo Fijo S/M S/M S/S S/F	999.50
1241 111A0103 0121	2130105000082 Sillón Ejecutivo Fijo S/M S/M S/S S/F	999.50
1241 111A0103 0122	2130105000405 Sillón Ejecutivo Giratorio S/M S/M S/S S/F	999.05
1241 111A0103 0123	2130105000415 Sillón Ejecutivo Giratorio S/M S/M S/S S/F	999.05
1241 111A0103 0129	2130105000270 Archivero Vertical de 4 Gavetas S/M S/M S/S S/F	1,787.50
1241 111A0103 0131	2130105000830 Archivero Vertical de 4 Gavetas S/M S/M S/S S/F	1,787.50
1241 111A0103 0132	2130105000449 Archivero Vertical de 4 Gavetas S/M S/M S/S S/F	1,787.50
1241 111A0103 0133	2130105000914 Archivero Vertical de 4 Gavetas S/M S/M S/S S/F	1,787.50
1241 111A0103 0134	2130105000953 Archivero Vertical de 4 Gavetas S/M S/M S/S S/F	1,787.50
1241 111A0103 0135	2130105000834 Escritorio Ejecutivo S/M S/M S/S S/F	1,049.50
1241 111A0103 0136	2130105000862 Escritorio Ejecutivo S/M S/M S/S S/F	1,049.50
1241 111A0103 0137	2130105000915 Escritorio Ejecutivo S/M S/M S/S S/F	1,049.50
1241 111A0103 0138	2130105000925 Escritorio Ejecutivo S/M S/M S/S S/F	1,049.50
1241 111A0103 0139	2130105000937 Escritorio Ejecutivo S/M S/M S/S S/F	1,049.50
1241 111A0103 0140	2130105000950 Escritorio Ejecutivo S/M S/M S/S S/F	1,049.50
1241 111A0103 0141	2130105000009 Escritorio Secretarial S/M S/M S/S S/F	1,849.50
1241 111A0103 0142	2130105000010 Escritorio Secretarial S/M S/M S/S S/F	1,849.50
1241 111A0103 0143	2130105000051 Escritorio Secretarial S/M S/M S/S S/F	1,849.50
1241 111A0103 0145	2130105000829 Escritorio Secretarial S/M S/M S/S S/F	1,849.50
1241 111A0103 0146	2130105000831 Escritorio Secretarial S/M S/M S/S S/F	1,849.50
1241 111A0103 0147	2130105000832 Escritorio Secretarial S/M S/M S/S S/F	1,849.50
1241 111A0103 0148	2130105000879 Escritorio Secretarial S/M S/M S/S S/F	1,849.50
1241 111A0103 0149	2130105000902 Escritorio Secretarial S/M S/M S/S S/F	1,849.50
1241 111A0103 0150	2130105000903 Escritorio Secretarial S/M S/M S/S S/F	1,849.50
1241 111A0103 0151	2130105000910 Escritorio Secretarial S/M S/M S/S S/F	1,849.50
1241 111A0103 0152	2130105000930 Escritorio Secretarial S/M S/M S/S S/F	1,849.50
1241 111A0103 0153	2130105000951 Escritorio Secretarial S/M S/M S/S S/F	1,849.50
1241 111A0103 0154	2130105000004 Credenza S/M S/M S/S S/F	4,399.50

SISTEMA CONTABLE 2020
RELACIÓN DE BIENES MUEBLES QUE COMPONEN SU PATRIMONIO

Página 4 de 23

Cuenta Pública al 31 de diciembre de 2020

Hora: 03:53:45p. m.

Fecha: 15/02/2021

Código	Descripción del Bien	Valor en Libros
1241 111A0103 0155	2130105000809 Sillón Ejecutivo Giratorio S/M S/M S/S S/F	999.50
1241 111A0103 0156	2130105000949 Sillón Ejecutivo Giratorio S/M S/M S/S S/F	999.50
1241 111A0103 0157	2130105000116 Sillón Ejecutivo Giratorio S/M S/M S/S S/F	999.50
1241 111A0103 0158	2130105000050 Sillón Secretarial Giratorio S/M S/M S/S S/F	999.50
1241 111A0103 0159	2130105000351 Sillón Secretarial Giratorio S/M S/M S/S S/F	999.50
1241 111A0103 0160	2130105000506 Sillón Secretarial Giratorio S/M S/M S/S S/F	999.50
1241 111A0103 0161	2130105000911 Sillón Secretarial Giratorio S/M S/M S/S S/F	999.50
1241 111A0103 0162	2130105000933 Sillón Secretarial Giratorio S/M S/M S/S S/F	999.50
1241 111A0103 0163	2130105000952 Sillón Secretarial Giratorio S/M S/M S/S S/F	999.50
1241 111A0103 0176	2130105000888 Escritorio Secretarial S/M S/M S/S S/F	1,849.50
1241 111A0103 0177	2130105000899 Archivero Vertical de 4 Gavetas S/M S/M S/S S/F	1,787.50
1241 111A0103 0178	2130105000003 Escritorio Secretarial S/M S/M S/S S/F	1,849.50
1241 111A0103 0179	2130105000904 Escritorio Secretarial S/M S/M S/S S/F	1,049.50
1241 111A0103 0180	2130105000064 Vitrina S/M S/M S/S S/F	1,750.00
1241 111A0103 0181	2130105000869 Vitrina S/M S/M S/S S/F	1,750.00
1241 111A0103 0182	2130105000878 Vitrina S/M S/M S/S S/F	1,750.00
1241 111A0103 0183	2130105000139 Locker S/M S/M S/S S/F	1,140.00
1241 111A0103 0184	2130105000812 Locker S/M S/M S/S S/F	1,140.00
1241 111A0103 0185	2130105000919 Locker S/M S/M S/S S/F	1,140.00
1241 111A0103 0186	2130105000150 Locker S/M S/M S/S S/F	1,140.00
1241 111A0103 0187	2130105000151 Locker S/M S/M S/S S/F	1,140.00
1241 111A0103 0188	2130105000152 Locker S/M S/M S/S S/F	1,140.00
1241 111A0103 0189	2130105000438 Consola Mezcladora SUNN ALPHA 8 007764 S/F	2,000.00
1241 111A0103 0191	2130105000437 Mezcladora de Audio YAMAHA 1402 MK01282 S/F	5,739.13
1241 111A0104 0003	2130105000968 Archivero Vertical de 4 Gavetas S/M S/M S/S S/F	1,787.50
1241 111A0104 0004	2130105001004 Escritorio Ejecutivo S/M S/M S/S S/F	1,049.50
1241 111A0104 0005	2130105001005 Escritorio Secretarial S/M S/M S/S S/F	1,849.50
1241 111A0104 0006	2130105001014 C.D. Writer H.P. S/M S/S 4526	1,900.00
1241 111A0104 0007	2130105001017 Escritorio Secretarial S/M S/M S/S S/F	1,849.50
1241 111A0104 0008	2130105001038 Sillón Secretarial Giratorio S/M S/M S/S S/F	999.50
1241 111A0105 0002	2010105001235 Archivero Vertical de 4 Gavetas OFIK S/M S/S 14386	2,321.56
1241 111A0105 0003	2010105001208 Escritorio Secretarial MUVERSA 126X75X75 S/S E3264	1,811.25
1241 111A0105 0004	2010105001231 Guillotina INGENTO CL520M S/S E3265	2,887.95
1241 111A0106 0002	2130106000269 YAMAHA S/M S/S 1910 CONSOLA MEZCLADORA	5,739.13
1241 111A0106 0098	2130006000237 DELL LCD TFT PANT PLANA CN-OT9998-46633-5BB49UM 6751-6754	11,648.35
1241 111A0106 0117	2130106000251 S/M S/M S/S 6563BE8130311	1,228.00
1241 111A0106 0118	2130106000283 TWINBINDER 2002 GBC S/S 14187	1,150.00
1241 111A0106 0158	2130106000281 S/M S/M S/S 408-E000002465	2,249.00
1241 111A0106 0159	2130106000278 S/M S/M S/S B1008-040850	999.01
1241 111A0106 0178	2130106000033 SONY PCVA-MSPB S/S 408A000005652	1,000.00
1241 111A0107 0054	2170407000013 Locker S/M MOD 1 S/S 06074	2,787.63
1241 111A0107 0055	2170407000014 Locker S/M MOD 1 S/S 06074	2,787.63

SISTEMA CONTABLE 2020
RELACIÓN DE BIENES MUEBLES QUE COMPONEN SU PATRIMONIO

Página 5 de 23

Cuenta Pública al 31 de diciembre de 2020

Hora: 03:53:45p. m.

Fecha: 15/02/2021

Código	Descripción del Bien	Valor en Libros
1241 111A0107 0056	2170407000015 Locker S/M MOD 1 S/S 06074	2,787.63
1241 111A0107 0057	2170407000016 Locker S/M MOD 1 S/S 06074	2,787.63
1241 111A0107 0058	2170407000017 Locker S/M MOD 1 S/S 06074	2,787.63
1241 111A0107 0059	2170407000018 Locker S/M MOD 1 S/S 06074	2,787.63
1241 111A0107 0060	2170407000019 Locker S/M MOD 1 S/S 06074	2,787.63
1241 111A0107 0061	2170407000020 Locker S/M MOD 1 S/S 06074	2,787.63
1241 111A0107 0062	2170407000021 Locker S/M MOD 2 S/S 06074	2,997.40
1241 111A0107 0063	2170407000022 Locker S/M MOD 2 S/S 06074	2,997.40
1241 111A0107 0064	2170407000023 Locker S/M MOD 2 S/S 06074	2,997.40
1241 111A0107 0065	2170407000024 Locker S/M MOD 2 S/S 06074	2,997.51
1241 111A0107 0066	2170407000001 Locker S/M MOD 1 S/S 06074	2,787.63
1241 111A0107 0067	2170407000002 Locker S/M MOD 1 S/S 06074	2,787.63
1241 111A0107 0068	2170407000003 Locker S/M MOD 1 S/S 06074	2,787.63
1241 111A0107 0069	2170407000004 Locker S/M MOD 1 S/S 06074	2,787.63
1241 111A0107 0070	2170407000005 Locker S/M MOD 1 S/S 06074	2,787.63
1241 111A0107 0071	2170407000006 Locker S/M MOD 1 S/S 06074	2,787.63
1241 111A0107 0072	2170407000007 Locker S/M MOD 1 S/S 06074	2,787.63
1241 111A0107 0073	2170407000008 Locker S/M MOD 1 S/S 06074	2,787.63
1241 111A0107 0074	2170407000009 Locker S/M MOD 1 S/S 06074	2,787.63
1241 111A0107 0075	2170407000010 Locker S/M MOD 1 S/S 06074	2,787.63
1241 111A0107 0076	2170407000011 Locker S/M MOD 1 S/S 06074	2,787.63
1241 111A0107 0077	2170407000012 Locker S/M MOD 1 S/S 06074	2,787.63
1241 111A0107 0078	2170407000033 Locker KUWIM 1 S/S 06193	2,787.63
1241 111A0107 0079	2170407000034 Locker KUWIM 1 S/S 06193	2,787.63
1241 111A0107 0080	2170407000035 Locker KUWIM 1 S/S 06193	2,787.63
1241 111A0107 0081	2170407000036 Locker KUWIM 1 S/S 06193	2,787.63
1241 111A0107 0082	2170407000037 Locker KUWIM 1 S/S 06193	2,787.63
1241 111A0107 0083	2170407000038 Locker KUWIM 1 S/S 06193	2,787.63
1241 111A0107 0084	2170407000039 Locker KUWIM 1 S/S 06193	2,787.63
1241 111A0107 0085	2170407000040 Locker KUWIM 1 S/S 06193	2,787.63
1241 111A0107 0086	2170407000041 Locker KUWIM 1 S/S 06193	2,787.63
1241 111A0107 0087	2170407000042 Locker KUWIM 1 S/S 06193	2,787.63
1241 111A0107 0088	2170407000043 Locker KUWIM 2 S/S 06193	2,997.40
1241 111A0107 0089	2170407000044 Locker KUWIM 2 S/S 06193	2,997.40
1241 111A0107 0090	2170407000045 Locker KUWIM 2 S/S 06193	2,997.40
1241 111A0107 0091	2170407000046 Locker KUWIM 2 S/S 06193	2,997.40
1241 111A0107 0092	2170407000047 Locker KUWIM 2 S/S 06193	2,997.40
1241 111A0107 0093	2170407000048 Locker KUWIM 2 S/S 06193	2,997.48
1241 111A0107 0094	2170407000049 Colchón (Ejercicio) MAT PRO COLCHON MODULAR S/S 421/ 24 DE ENE 2006	139,035.00
1241 111A0108 0002	2170408000002 Consola de Audio S/S 0EX400/0EX400MX ALTO S/S 7256	4,749.99
1241 111A0108 0003	2170408000028 Mezcladora STANTON C500 S/S 00617	4,025.00
1241 111A0108 0004	2170408000025 Mezcladora YAMAHA DE 16 CANALES MG166C S/S 00617	8,050.00

SISTEMA CONTABLE 2020
RELACIÓN DE BIENES MUEBLES QUE COMPONEN SU PATRIMONIO

Página 6 de 23

Cuenta Pública al 31 de diciembre de 2020

Hora: 03:53:45p. m.

Fecha: 15/02/2021

Código	Descripción del Bien	Valor en Libros
1241 111A0108 0005	2170408000024 Snake para Mezcladora PROWIRE SBC-20X100FTCH S/S 00617	4,830.00
1241 111A0108 0312	2170408000020 Guillotina INCENTO RIHAN S/S 1032	1,518.00
1241 111A0110 0002	2200310000011 Archivero Vertical de 4 Gavetas TAM-MEX S/M S/S 0203	4,002.00
1241 111A0110 0003	2200310000001 Archivero Vertical de 2 Gavetas TAM-MEX S/M S/S 0203	1,537.00
1241 111A0110 0004	2200310000010 Archivero Vertical de 3 Gavetas GEBESA NOVA S/S 9857 E	2,546.20
1241 111A0111 0001	2200311000024 Silla Romana (ejercicio) S/M S/M_ S/S 1853	1,450.00
1241 111A0111 0002	2200311000025 Silla Romana (ejercicio) S/M S/M S/S 1853	1,450.00
1241 111A0111 0003	2200311000015 Colchón (Ejercicio) S/M S/M S/S 0655	24,928.79
1241 111A0112 0003	2170112000002 Mezcladora MARCAROXY PSL-2442FX S/S 0270	9,150.00
1241 111A0114 0007	1139014000026 Mesa Plegable S/M S/M S/S 30	4,214.16
1241 111A0114 0008	1139014000027 Mesa Plegable S/M S/M S/S 30	4,214.16
1241 111A0114 0009	1139014000028 Mesa Plegable S/M S/M S/S 30	4,214.16
1241 111A0114 0010	1139014000029 Mesa Plegable S/M S/M S/S 30	4,214.16
1241 111A0114 0011	1139014000030 Mesa Plegable S/M S/M S/S 30	4,214.16
1241 111A0117 0002	1 PZA. MOD. 522 MESA OVALADA DE 2.4X1.20X75 COLOR GRAFITO FACT. 4323	4,455.56
1241 111A0117 0003	3 PIEZAS CONSOLA AMPLIFICADA 10 CANALES MARCA AUTEC CON CONTROL FACT. 230	34,357.44
1241 11581718 0002	1139018000003 1 ARCHIVERO DE 4 GAVETAS METALICO CON CHAPAS Y SEGUROS	7,888.00
1241 11581820 0002	1 ESCALERA EXT. 40 PELDAÑOS (10.67 MTS) FACTURA 14240	13,845.01
1241 11581820 0005	52 LITERAS INDIVIDUALES FACTURA 14240	476,319.89
1241 11581820 0006	12 MODFULOS PARA COMPUTADORAS PARA 1 USUARIO DE 120 CM. X 60 FACTURA 14240	104,058.54
1241 11581820 0007	7 MODULOS PARA COMPUTADORAS PARA 4 USUARIOS DE 240 CM X 120 FACTURA 14240	237,218.19
1241 11581820 0008	1 CONJUNTO EJECUTIVO DE 160CMX 210 CM ESCRITORIO PENINSULAR PUENTE CREDENZA CON PEDESTAL 1 GAVETA PAPELERA FACTURA 14240	17,331.57
1241 11581820 0009	10 ARCHIVERO VERTICAL DE 4 GAVETAS DE 50 CM X 54 CM FACTURA 14240	88,064.30
1241 11581820 0010	1 SOFA DE 2 PLAZAS COLOR GRIS ASIENYO Y DESCANZA BRAZOS FACTURA 14240	21,327.89
1241 211A0103 0002	2130105000177 Sillón Ejecutivo Giratorio S/M	999.50
1241 211A0103 0003	2130105000207 Sofá Una Plaza S/M S/M S/S S/F	1,250.00
1241 211A0103 0004	2130105000378 Sofá Una Plaza S/M S/M S/S S/F	1,250.00
1241 211A0103 0005	2130105000379 Sofá Una Plaza S/M S/M S/S S/F	1,250.00
1241 211A0103 0006	2130105000381 Sofá Una Plaza S/M S/M S/S S/F	1,250.00
1241 211A0103 0007	2130105000382 Sofá Dos Plazas S/M S/M S/S S/F	1,400.00
1241 211A0103 0008	2130105000380 Sofá Tres Plazas S/M S/M S/S S/F	1,600.00
1241 211A0103 0009	2130105000383 Sofá Tres Plazas S/M S/M S/S S/F	1,600.00
1241 211A0103 0010	2130105000419 Sofá Una Plaza S/M S/M S/S S/F	1,250.00
1241 211A0103 0011	2130105000817 Sofá Una Plaza S/M S/M S/S S/F	1,250.00
1241 211A0103 0012	2130105000209 Litera S/M S/M S/S S/F	1,400.00
1241 211A0103 0013	2130105000210 Litera S/M S/M S/S S/F	1,400.00
1241 211A0103 0014	2130105000211 Litera S/M S/M S/S S/F	1,400.00

SISTEMA CONTABLE 2020
RELACIÓN DE BIENES MUEBLES QUE COMPONEN SU PATRIMONIO

Página 7 de 23

Cuenta Pública al 31 de diciembre de 2020

Hora: 03:53:45p. m.

Fecha: 15/02/2021

Código	Descripción del Bien	Valor en Libros
1241 211A0103 0015	2130105000212 Litera S/M S/M S/S S/F	1,400.00
1241 211A0103 0016	2130105000213 Litera S/M S/M S/S S/F	1,400.00
1241 211A0103 0017	2130105000214 Litera S/M S/M S/S S/F	1,400.00
1241 211A0103 0018	2130105000215 Litera S/M S/M S/S S/F	1,400.00
1241 211A0103 0019	2130105000216 Litera S/M S/M S/S S/F	1,400.00
1241 211A0103 0020	2130105000217 Litera S/M S/M S/S S/F	1,400.00
1241 211A0103 0021	2130105000218 Litera S/M S/M S/S S/F	1,400.00
1241 211A0103 0022	2130105000220 Litera S/M S/M S/S S/F	1,400.00
1241 211A0103 0023	2130105000221 Litera S/M S/M S/S S/F	1,400.00
1241 211A0103 0024	2130105000222 Litera S/M S/M S/S S/F	1,400.00
1241 211A0103 0025	2130105000223 Litera S/M S/M S/S S/F	1,400.00
1241 211A0103 0026	2130105000224 Litera S/M S/M S/S S/F	1,400.00
1241 211A0103 0027	2130105000225 Litera S/M S/M S/S S/F	1,400.00
1241 211A0103 0028	2130105000226 Litera S/M S/M S/S S/F	1,400.00
1241 211A0103 0029	2130105000227 Litera S/M S/M S/S S/F	1,400.00
1241 211A0103 0030	2130105000228 Litera S/M S/M S/S S/F	1,400.00
1241 211A0103 0031	2130105000229 Litera S/M S/M S/S S/F	1,400.00
1241 211A0103 0032	2130105000230 Litera S/M S/M S/S S/F	1,400.00
1241 211A0103 0033	2130105000231 Litera S/M S/M S/S S/F	1,400.00
1241 211A0103 0034	2130105000232 Litera S/M S/M S/S S/F	1,400.00
1241 211A0103 0035	2130105000233 Litera S/M S/M S/S S/F	1,400.00
1241 211A0103 0036	2130105000234 Litera S/M S/M S/S S/F	1,400.00
1241 211A0103 0037	2130105000235 Litera S/M S/M S/S S/F	1,400.00
1241 211A0103 0038	2130105000236 Litera S/M S/M S/S S/F	1,400.00
1241 211A0103 0039	2130105000237 Litera S/M S/M S/S S/F	1,400.00
1241 211A0103 0040	2130105000238 Litera S/M S/M S/S S/F	1,400.00
1241 211A0103 0041	2130105000239 Litera S/M S/M S/S S/F	1,400.00
1241 211A0103 0042	2130105000240 Litera S/M S/M S/S S/F	1,400.00
1241 211A0103 0043	2130105000241 Litera S/M S/M S/S S/F	1,400.00
1241 211A0103 0044	2130105000242 Litera S/M S/M S/S S/F	1,400.00
1241 211A0103 0045	2130105000245 Litera S/M S/M S/S S/F	1,400.00
1241 211A0103 0046	2130105000246 Litera S/M S/M S/S S/F	1,400.00
1241 211A0103 0047	2130105000248 Litera S/M S/M S/S S/F	1,400.00
1241 211A0103 0048	2130105000249 Litera S/M S/M S/S S/F	1,400.00
1241 211A0103 0049	2130105000250 Litera S/M S/M S/S S/F	1,400.00
1241 211A0103 0050	2130105000251 Litera S/M S/M S/S S/F	1,400.00
1241 211A0103 0051	2130105000252 Litera S/M S/M S/S S/F	1,400.00
1241 211A0103 0052	2130105000254 Litera S/M S/M S/S S/F	1,400.00
1241 211A0103 0053	2130105000255 Litera S/M S/M S/S S/F	1,400.00
1241 211A0103 0054	2130105000256 Litera S/M S/M S/S S/F	1,400.00
1241 211A0103 0055	2130105000257 Litera S/M S/M S/S S/F	1,400.00
1241 211A0103 0056	2130105000260 Litera S/M S/M S/S S/F	1,400.00

SISTEMA CONTABLE 2020
RELACIÓN DE BIENES MUEBLES QUE COMPONEN SU PATRIMONIO

Página 8 de 23

Cuenta Pública al 31 de diciembre de 2020

Hora: 03:53:45p. m.

Fecha: 15/02/2021

Código	Descripción del Bien	Valor en Libros
1241 211A0103 0057	2130105000178 Litera S/M S/M S/S S/F	1,400.00
1241 211A0103 0058	2130105000259 Cama Matrimonial S/M S/M S/S S/F	1,725.00
1241 311A0103 0001	2130105000779 Scanner EPSON 1650 DR9X001095 11390	2,678.70
1241 311A0103 0002	2130105000290 Calculadora Impresora con Pantalla LOGICA 106 065328005 S/F	1,425.00
1241 311A0103 0003	2130105000721 Impresora EPSON STYLUS 880 CMS1010190 4141	1,850.00
1241 311A0103 0004	2130105000749 Impresora H.P. LASERJET USBB247887 4535	5,590.00
1241 311A0103 0005	2130105000758 Impresora H.P. LASERJET CNBJ104547 1924	3,950.00
1241 311A0103 0006	2130105000756 Teclado COMPAQ KBO133 B557BOAGANDO3W 1924	1,000.00
1241 311A0103 0007	2130105000752 Teclado COMPAQ KB0133 B557BOAGAND03V 1924	1,000.00
1241 311A0103 0008	2130105000762 Teclado SONY PCVAKBIP/M 0034096 1923	1,000.00
1241 311A0103 0009	2130105000743 Teclado H.P. 5181 BF15001009 1536	1,000.00
1241 311A0103 0010	2130105000745 C.P.U COMPAQ DESKPROEXD 6126FZ4ZD553 4512	5,450.00
1241 311A0103 0011	2130105000754 C.P.U COMPAQ PENTIUM 4 6X29KQ9Z600K 1924	6,700.00
1241 311A0103 0012	2130105000695 C.P.U COMPAQ S/M 6125FZ4ZD963 S/F	4,125.00
1241 311A0103 0013	2130105000704 Monitor COMPAQ S/M S/S 4390	10,950.00
1241 311A0103 0014	2130105000751 Monitor COMPAQ 5500 239BM28SA684 1924	2,500.00
1241 311A0103 0015	2130105000770 Monitor ACER 7234E S/S 000163	1,150.00
1241 311A0103 0016	2130105000694 Monitor COMPAQ S/M 117BB28RC562 S/F	1,150.00
1241 311A0103 0017	2130105000748 Mouse COMPAQ S/M S/S 4512	1,000.00
1241 311A0103 0018	2130105000763 Mouse SONY S/M S01-X399316-7 1923	1,000.00
1241 311A0103 0019	2130105000745 C.P.U COMPAQ DESKPROEXD 6126FZ4ZD553 4512	16,578.84
1241 311A0103 0022	2130105000741 C.P.U H.P. PAVILION MX20721098 1536	16,300.30
1241 311A0103 0023	2130105000684 C.P.U CREATYPE S2XMX S/S 1867	5,177.49
1241 311A0103 0028	2130105000683 Monitor SAMSUNG 550V DT15HCER124655L 1867	1,828.50
1241 311A0103 0029	2130105000748 Mouse COMPAQ S/M S/S 4512	1,000.00
1241 311A0103 0031	2130105000744 Mouse H.P. S/M LNA14738111 1536	1,000.00
1241 311A0103 0038	2130106000152 H.P 1320 N CNFC53X244 S/F	16,752.00
1241 311A0106 0002	2130106000028 SONY PCVA.KB4P/M S/S 6563B8214988 SAMS TECLADO	1,000.00
1241 311A0106 0003	2130106000191 GENIUS KB-06X ZM4908201778 S/F_ TECLADO	1,000.00
1241 311A0106 0004	2130106000210 H.P 1320 N CNFC53X245 S/F	2,725.00
1241 311A0106 0006	2130106000179 H.P COMPAQ SK2880 B77670ACPR87ZM 23501,23502 MCA	1,000.00
1241 311A0106 0007	2130106000165 H.P COMPAQ DC7100CMT MXJ51502V4 23501-23502 MCA	18,578.84
1241 311A0106 0009	2130106000155 H.P DESKJET 6540 MY4C74R38J S/F	2,725.00
1241 311A0106 0010	2130106000053 H.P COMPAQ SK2880 B77670ACPR87V2 23501,23502 MCA	1,000.00
1241 311A0106 0011	2130106000057 H.P COMPAQ SK2880 B77670ACPR87XE 23501,23502 MCA	1,000.00
1241 311A0106 0012	2130106000061 H.P COMPAQ SK2880 B77670ACPR87ZQ 23501,23502 MCA	1,000.00
1241 311A0106 0014	2130106000065 H.P COMPAQ SK2880 B77670ACPR87YS 23501,23502 MCA	1,000.00
1241 311A0106 0015	2130106000047 H.P COMPAQ DC7100CMT MXJ51502W4 23501,23502 MCA	16,578.84
1241 311A0106 0016	2130106000051 H.P COMPAQ DC7100CMT MXJ51502WL S/F	16,578.84
1241 311A0106 0017	2130106000055 H.P COMPAQ DC7100CMT MXJ51502Y3 23501-23502 MCA	16,578.84
1241 311A0106 0018	2130106000059 H.P COMPAQ DC7100CMT MXJ51502SW 23501-23502 MCA	14,155.52
1241 311A0106 0020	2130106000112 H.P DC7100CMT MXJ50303LK 4543 SIAHE	16,752.00

SISTEMA CONTABLE 2020
RELACIÓN DE BIENES MUEBLES QUE COMPONEN SU PATRIMONIO

Página 9 de 23

Cuenta Pública al 31 de diciembre de 2020

Hora: 03:53:45p. m.

Fecha: 15/02/2021

Código	Descripción del Bien	Valor en Libros
1241 311A0106 0021	2130106000067 H.P COMPAQ DC7100CMT MXJ51502S0 23501-23502 MCA	14,155.52
1241 311A0106 0022	2130106000052 H.P COMPAQ PE1155 CNN4481SC4 23501,23502 MCA	8,077.76
1241 311A0106 0023	2130106000056 H.P COMPAQ PE1155 CNN4481SCD 23501,23502 MCA	8,077.76
1241 311A0106 0024	2130106000060 H.P COMPAQ PE1155 CNN4481R9R 23501,23502 MCA	8,077.76
1241 311A0106 0025	2130106000064 H.P COMPAQ PE1155 CNN4481SXN 23501,23502 MCA	8,077.76
1241 311A0106 0026	2130106000068 H.P COMPAQ PE1155 CNN4481SXQ 23501,23502 MCA	8,077.76
1241 311A0106 0027	2130106000009 H.P. COMPAQ M-UV-69A F6AB50CN3RD0JDR 23501,23502 MCA	1,000.00
1241 311A0106 0028	2130106000054 H.P COMPAQ M-UV-69A F6AB50CN3RD01CZ 23501,23502 MCA	1,000.00
1241 311A0106 0030	2130106000062 H.P COMPAQ M-UV-69A F6AB50CN3RD0JED 23501,23502 MCA	1,000.00
1241 311A0106 0031	2130106000115 H.P M-UV69A F6AB50CN3QO0DOF S/F	1,000.00
1241 311A0106 0032	2130106000066 H.P COMPAQ M-UV-69A F6AB50CN3RD0JET 23501,23502 MCA	1,000.00
1241 311A0106 0033	2130106000070 H.P COMPAQ M-UV-69A F6AB50CN3RD0IFQ 23501,23502 MCA	1,000.00
1241 311A0106 0034	2130106000175 H.P COMPAQ SK2880 B77670ACPR8812 23501,23502 MCA	1,000.00
1241 311A0106 0035	2130106000090 H.P COMPAQ SK2880 B77670ACPR87YN 23501,23502 MCA	1,000.00
1241 311A0106 0036	2130106000094 H.P COMPAQ SK2880 B77670ACPR87YR 23501,23502 MCA	1,000.00
1241 311A0106 0037	2130106000173 H.P COMPAQ DC7100CMT MXJ51502Y5 23501-23502 MCA	18,578.84
1241 311A0106 0039	2130106000088 H.P COMPAQ DC7100CMT MXJ51502XW 23501,23502 MCA	18,578.84
1241 311A0106 0040	2130106000092 H.P COMPAQ DC7100CMT MXJ51502Y2 23501,23502 MCA	18,578.84
1241 311A0106 0041	2130106000174 H.P COMPAQ PE1155 CNN4481SXP 23501,23502 MCA	6,077.76
1241 311A0106 0042	2070306000005 H.P FS-7555 CNQ4290BGD 1373	2,500.00
1241 311A0106 0043	2130106000117 H.P S7540 CNN4421742 S/F	2,500.00
1241 311A0106 0044	2130106000089 H.P COMPAQ PE1155 CNN4481SCB 23501,23502 MCA	6,077.76
1241 311A0106 0045	2070306000004 H.P PROLIANT ML 330 M00ELNH73W 1373	51,519.95
1241 311A0106 0046	2130106000176 H.P COMPAQ M-UV-69A F6AB50CN3RD0JFR 23501,23502 MCA	1,000.00
1241 311A0106 0047	2130106000012 H.P COMPAQ SK2880 B77670ACPR881 23501,23502 MCA	1,000.00
1241 311A0106 0048	2130106000010 H.P COMPAQ DC7100CMT MXJ51502R1 S/F	18,578.84
1241 311A0106 0049	2130106000166 H.P COMPAQ PE1155 CNN4481R9S 23501,23502 MCA	6,077.76
1241 311A0106 0050	2130106000172 H.P COMPAQ M-UV-69A F6AB50CN3RD0JDF 23501,23502 MCA	1,000.00
1241 311A0106 0051	2130006000255 HP INKJET 2300N CN5AK330G8 1249-1250	9,775.00
1241 311A0106 0052	2130006001124 LEXMARK T640DN 7906FHC 0060-0062	19,814.50
1241 311A0106 0053	2130006000259 HP LASERJET 2420DN CNGKK04481 1246	12,995.00
1241 311A0106 0054	2130006000226 DELL S/M CN-OW7646-37172-5C2-OOGC 6751-6754	3,328.10
1241 311A0106 0056	2130006000236 DELL OPTIPLEX GX-620 BH2M491 6751-6754	28,290.00
1241 311A0106 0057	2130006000217 DELL LCD TFT PANT PLANA CN-OT9998-46633-5BB7RCM 6751-6754	11,648.35
1241 311A0106 0058	2130006000225 DELL LCD TFT PANT PLANA CN-OT9998-46633-5BB7HYM 6751-6754	11,648.35
1241 311A0106 0059	2130006000222 DELL S/M CN-OW7646-37172-5C2-03EO 6751-6754	3,328.10
1241 311A0106 0060	2130006000234 DELL S/M CN-OW7646-37172-5C2-O2DT 6751-6754	3,328.10

SISTEMA CONTABLE 2020
RELACIÓN DE BIENES MUEBLES QUE COMPONEN SU PATRIMONIO

Página 10 de 23

Cuenta Pública al 31 de diciembre de 2020

Hora: 03:53:45p. m.

Fecha: 15/02/2021

Código	Descripción del Bien	Valor en Libros
1241 311A0106 0061	2130006000238 DELL S/M CN-OW7646-37172-5C2-OOQ6 6751-6754	3,328.10
1241 311A0106 0062	2130006000242 DELL S/M CN-OW7646-37172-5C2-O3E3 6751-6754	3,328.10
1241 311A0106 0063	2130006000242 DELL S/M CN-OW7646-37172-5C2-O3E3 6751-6754	28,290.00
1241 311A0106 0064	2130006000220 DELL OPTIPLEX GX-620 4H2M491 6751-6754	28,290.00
1241 311A0106 0066	2130006000228 DELL OPTIPLEX GX-620 IH2M491 6751-6754	28,290.00
1241 311A0106 0067	2130006000232 DELL OPTIPLEX GX-620 FG2M491 6751-6754	28,290.00
1241 311A0106 0068	2130006000240 DELL OPTIPLEX GX-620 6H2M491 6751-6754	28,290.00
1241 311A0106 0069	2130006000221 DELL LCD TFT PANT PLANA CN-OT9998-46633-5BB49VM 6751-6754	11,648.35
1241 311A0106 0070	2130006000229 DELL LCD TFT PANT PLANA CN-OT9998-46633-5BB7AUM 6751-6754	11,648.35
1241 311A0106 0072	2130006000241 DELL LCD TFT PANT PLANA CN-OT9998-46633-5BB80LM 6751-6754	11,648.35
1241 311A0106 0073	2130006001091 DELL E773S CN-OT9998-46633-5BI-768U 6818	2,012.50
1241 311A0106 0074	2130106000293 HP DESJET9800 MY6651Z09P 0037	2,725.00
1241 311A0106 0075	2130106000024 HP 5219 BN32103051 60K01091 OFIX	1,000.00
1241 311A0106 0076	2130106000002 ENSAMBLADA S/M S/S 0547,0559,0454 PC AC	5,000.00
1241 311A0106 0077	2130106000043 ENSAMBLADA S/M S/S 0547,0559,0523 PC A	2,000.00
1241 311A0106 0078	2130106000034 SONY PCV-RX85M S/S 408D000003555	19,499.00
1241 311A0106 0079	2130106000161 SAMSUNG 793V LE17HCDX936804RMX S/F_	2,500.00
1241 311A0106 0080	2130106000194 SAMSUNG 793V LE17HCDX936596M S/F_	2,500.00
1241 311A0106 0081	2130106000039 LG L17155 406KGVCI767 S/F_	2,500.00
1241 311A0106 0082	2130106000035 SONY SDM-571 4036806 408D000003555	2,500.00
1241 311A0106 0083	2130106000044 BENQ V551 99908711V132700471T521V 0547,0559,0523PCA	1,000.00
1241 311A0106 0084	2130106000037 SONY S/M S/S 408D000003555	1,000.00
1241 311A0106 0085	2130106000025 HP N3+OPTICA K032509780 60K01091 OFIX	1,000.00
1241 311A0106 0086	2130106000159 SAMSUNG LASER 2150 B1DW500024 S/F	2,725.00
1241 311A0106 0088	2130106000074 ACER KU-0355 KBKUS03002426110930B00 S/F	1,000.00
1241 311A0106 0089	2130106000030 SONY PCV-RS40M 3007014 408A000005652	10,699.00
1241 311A0106 0090	2130106000031 SONY PCVD-15XA1/A 0003893 408A000005652	2,500.00
1241 311A0106 0091	2130106000033 SONY PCVA-MSPB S/S 408A000005652	1,000.00
1241 311A0106 0092	2130106000111 GENIUS NETSCROLL S/S_ S/F_	1,000.00
1241 311A0106 0093	2130106000075 ACER M-UVACR1 LZC42701EFB S/F	1,000.00
1241 311A0106 0094	2130106000164 ACER ELW80 LXT600608543913323ED00 0051 INTEC	19,320.00
1241 311A0106 0095	2130106000098 GENIUS KB-06X ZM4908201777 S/F_	1,000.00
1241 311A0106 0096	2130106000096 ENSAMBLADA S/M S/S 0043 INTEC	2,924.99
1241 311A0106 0097	2130106000026 SONY PCV-RS40M 3001401 6563B8214988 SAMS	11,500.00
1241 311A0106 0098	2130106000027 SONY PCVD-15XA1/A 0012220 6563B8214988 SAMS	2,500.00
1241 311A0106 0100	2130106000189 ENSAMBLADA S/M S/S 0043 INTEC	2,924.99
1241 311A0106 0101	2130106000190 SAMSUNG SYNMASTER793V LE17HCDY124917Y S/F_	2,500.00
1241 311A0107 0002	2170107000126 C.P.U DELL OPTIPLEX 745 5LTT5F1 38130	12,953.60
1241 311A0107 0003	2170107000130 C.P.U DELL OPTIPLEX 745 BLTT5F1 38130	12,953.60
1241 311A0107 0004	2170107000138 C.P.U DELL OPTIPLEX 745 1MTT5F1 38130	12,953.60
1241 311A0107 0005	2170107000142 C.P.U DELL OPTIPLEX 745 7LTT5F1 38130	12,953.60

SISTEMA CONTABLE 2020
RELACIÓN DE BIENES MUEBLES QUE COMPONEN SU PATRIMONIO

Página 11 de 23

Cuenta Pública al 31 de diciembre de 2020

Hora: 03:53:45p. m.

Fecha: 15/02/2021

Código	Descripción del Bien	Valor en Libros
1241 311A0107 0006	2170107000146 C.P.U DELL OPTIPLEX 745 FLTT5F1 38130	12,953.60
1241 311A0107 0007	2170107000150 C.P.U DELL OPTIPLEX 745 5MTT5F1 38130	12,953.60
1241 311A0107 0008	2170107000154 C.P.U DELL OPTIPLEX 745 3MTT5F1 38130	12,953.60
1241 311A0107 0009	2170107000131 Monitor DELL E178FPV CN-0TP222-73731-7AC-CVGC 38130	1,007.50
1241 311A0107 0010	2170107000135 Monitor DELL E178FPV CN-0TP222-73731-7AC-CUGC 38130	1,007.50
1241 311A0107 0011	2170107000139 Monitor DELL E178FPV CN-0TP222-73731-7AC-CUFC 38130	1,007.50
1241 311A0107 0012	2170107000143 Monitor DELL E178FPV CN-0TP222-73731-7AB-DPMC 38130	1,007.50
1241 311A0107 0013	2170107000147 Monitor DELL E178FPV CN-0TP222-73731-7AB-DPPC 38130	1,007.50
1241 311A0107 0014	2170107000151 Monitor DELL E178FPV CN-0TP222-73731-7AC-CVOC 38130	1,007.50
1241 311A0107 0015	2170107000075 Impresora de Formato Amplio H.P DESK JET 9800 MY76E2Z0GC 2201	3,887.00
1241 311A0107 0016	2170107000077 Impresora de Formato Amplio H.P DESK JET 9800 MY76E2Z0B3 2201	3,887.00
1241 311A0107 0017	2170107000093 Impresora de Formato Amplio DELL 1720DN 4TNR7D1/621X6GY 38133	3,689.97
1241 311A0107 0018	2170107000164 Impresora de Formato Amplio H.P LASERJET 1022 VNB3S62989 6052007761	1,957.16
1241 311A0107 0019	2170407000025 Impresora ZEBRA TLP-2844 41A062303033 31072	6,542.35
1241 311A0107 0020	2170407000052 Impresora HP OFFICEJET PRO K550 S/M MY6CB710C6 34454	2,233.97
1241 311A0107 0021	2170107000155 Monitor DELL E178FPV CN-0TP222-73731-7AB-DRAC 38130	1,007.50
1241 311A0107 0022	2170407000026 Gabinete ETERNUM TAM-MEX S/S 6563-BE-11179214	1,355.00
1241 311A0107 0023	2170407000027 Gabinete ETERNUM TAM-MEX S/S 6563-BE-11179214	1,355.00
1241 311A0108 0002	2170408000004 C.P.U H.P DC5700 MXJ81705MP 155	13,426.38
1241 311A0108 0003	2170408000008 C.P.U H.P DC5700 MXJ81707YG 155	13,426.38
1241 311A0108 0004	2170108000013 Teclado DELL SK-8115 CN-0DJ415-71616-88E-0LZK 43416	1,281.10
1241 311A0109 0002	2200309000006 Computadora Portátil SONY NS-220TH 28284842 3014943 0400	14,199.99
1241 311A0109 0003	2200309000010 Computadora Portátil SONY NS-220TH 28284842 3015131 0400	14,199.99
1241 311A0109 0004	2200309000008 Computadora Portátil SONY NS-220TH 28284842 3015477 0400	14,200.00
1241 311A0109 0005	2200309000009 Computadora Portátil SONY NS-220TH 28284842 3006532 0400	14,199.99
1241 311A0110 0002	2200310000012 Computadora Portátil HP COMPAQ 6730B CNU0080WMO 604	18,525.20
1241 311A0110 0003	2200310000002 C.P.U HP COMPAQ ELITE 8000 MXJ00708SY 528	15,970.00
1241 311A0110 0004	2200310000003 Monitor HP LE1911 CNK95202D4 528	1,117.90
1241 311A0112 0002	2170112000013 Impresora EPSON MODELO FX-2190 S/S 5401	7,043.75
1241 311A0113 0002	1 C.P.U GATEWAY S/M YPCOC12070376 536	4,731.01
1241 311A0113 0003	1 C.P.U GATEWAY S/M YPCOC12070091 536	4,731.01
1241 311A0113 0004	1 C.P.U GATEWAY S/M YPCOC12071130 536	4,731.01
1241 311A0113 0005	1 C.P.U GATEWAY S/M YPCOC12070097 536	4,731.01
1241 311A0113 0006	1 C.P.U GATEWAY S/M YPCOC12070076 536	4,731.01
1241 311A0113 0007	1 C.P.U GATEWAY S/M YPCOC12071309 536	4,731.01
1241 311A0113 0008	1 C.P.U GATEWAY S/M 12070386 536	4,731.01
1241 311A0113 0009	1 C.P.U GATEWAY S/M 12070577 536	4,731.01

SISTEMA CONTABLE 2020
RELACIÓN DE BIENES MUEBLES QUE COMPONEN SU PATRIMONIO

Página 12 de 23

Cuenta Pública al 31 de diciembre de 2020

Hora: 03:53:45p. m.

Fecha: 15/02/2021

Código	Descripción del Bien	Valor en Libros
1241 311A0113 0010	1 C.P.U GATEWAY S/M 12070105 536	4,731.01
1241 311A0113 0011	1 C.P.U GATEWAY S/M 12070308 536	4,731.01
1241 311A0113 0012	1 C.P.U GATEWAY KX1853 12070382 536	4,731.01
1241 311A0113 0013	1 C.P.U GATEWAY KX1853 12070424 536	4,731.01
1241 311A0113 0014	1 C.P.U GATEWAY KX1853 12070355 536	4,731.01
1241 311A0113 0015	1 C.P.U GATEWAY KX1853 12070402 536	4,731.01
1241 311A0113 0016	1 C.P.U GATEWAY KX1853 12070201 536	4,731.01
1241 311A0113 0017	1 C.P.U GATEWAY KX1853 12070408 536	4,731.01
1241 311A0113 0018	1 C.P.U GATEWAY S/M 12070442 536	4,731.01
1241 311A0113 0019	1 C.P.U GATEWAY S/M 12070088 536	4,731.01
1241 311A0113 0020	1 C.P.U GATEWAY S/M YCPCOC12070923 536	4,731.01
1241 311A0113 0021	1 C.P.U GATEWAY S/M 12070389 536	4,731.01
1241 311A0113 0022	1 C.P.U GATEWAY S/M 12070300 536	4,731.01
1241 311A0113 0023	1 C.P.U GATEWAY S/M 12070397 536	4,731.01
1241 311A0113 0024	1 C.P.U GATEWAY S/M 12070119 536	4,731.01
1241 311A0113 0025	1 C.P.U GATEWAY S/M 12070090 536	4,731.01
1241 311A0113 0026	1 C.P.U GATEWAY S/M 12070210 536	4,731.01
1241 311A0113 0027	1 C.P.U GATEWAY S/M 12070207 536	4,731.01
1241 311A0113 0028	1 C.P.U GATEWAY S/M 12070118 536	4,731.01
1241 311A0113 0029	1 C.P.U GATEWAY S/M 12070101 536	4,731.01
1241 311A0113 0030	1 C.P.U GATEWAY S/M 12070121 536	4,731.01
1241 311A0113 0031	1 C.P.U GATEWAY S/M 12070654 536	4,731.01
1241 311A0113 0032	1 C.P.U GATEWAY S/M 12070632 536	4,731.01
1241 311A0113 0033	1 C.P.U GATEWAY S/M 12070380 536	4,731.01
1241 311A0113 0034	1 C.P.U GATEWAY S/M 12071168 536	4,731.01
1241 311A0113 0035	1 C.P.U GATEWAY S/M 12071220 536	4,731.01
1241 311A0113 0036	1 C.P.U GATEWAY S/M 12071220 536	4,731.01
1241 311A0113 0037	1 C.P.U GATEWAY S/M 12071220 536	3,173.15
1241 311A0113 0038	1 Monitor GATEWAY KX1853 MMC3EAA00133002FEB4200 536	3,173.15
1241 311A0113 0039	1 Monitor GATEWAY KX1853 MMC3EAA00133002FC14200 536	3,173.15
1241 311A0113 0040	1 Monitor GATEWAY KX1853 MMC3EAA001330029104200 536	3,173.15
1241 311A0113 0041	1 Monitor GATEWAY KX1853 MMC3EAA0013300293D4200 536	3,173.15
1241 311A0113 0042	1 Monitor GATEWAY KX1853 MMC3EAA0013300263D4200 536	3,173.15
1241 311A0113 0043	1 Monitor GATEWAY KX1853 MMC3EAA001330029294200 536	3,173.15
1241 311A0113 0044	1 Monitor GATEWAY KX1853 MMC3EAA00133002CC24200 536	3,173.15
1241 311A0113 0045	1 Monitor GATEWAY KX1853 MMC3EAA00133002FEA4200 536	3,173.15
1241 311A0113 0046	1 Monitor GATEWAY KX1853 MMC3EAA0013300301D4200 536	3,173.15
1241 311A0113 0047	1 Monitor GATEWAY KX1853 MMC3EAA001330029504200 536	3,173.15
1241 311A0113 0048	1 Monitor GATEWAY KX1853 MMC3EAA0013300263D4200 536	3,173.15
1241 311A0113 0049	1 Monitor GATEWAY KX1853 MMC3EAA001339044874200 536	3,173.15
1241 311A0113 0050	1 Monitor GATEWAY KX1853 MMC3EAA001339044434200 536	3,173.15
1241 311A0113 0051	1 Monitor GATEWAY KX1853 MMC3EAA0013390447D4200 536	3,173.15

SISTEMA CONTABLE 2020
RELACIÓN DE BIENES MUEBLES QUE COMPONEN SU PATRIMONIO

Página 13 de 23

Cuenta Pública al 31 de diciembre de 2020

Hora: 03:53:45p. m.

Fecha: 15/02/2021

Código	Descripción del Bien	Valor en Libros
1241 311A0113 0052	1 Monitor GATEWAY KX1853 MMC3EAA001339044804200 536	3,173.15
1241 311A0113 0053	1 Monitor GATEWAY KX1853 MMC3EAA001339044454200 536	3,173.15
1241 311A0113 0054	1 Monitor GATEWAY KX1853 MMC3EAA001339044554200 536	3,173.15
1241 311A0113 0055	1 Monitor GATEWAY KX1853 MMC3EAA001339044794200 536	3,173.15
1241 311A0113 0056	1 Monitor GATEWAY KX1853 MMC3EAA001339044824200 536	3,173.15
1241 311A0113 0057	1 Monitor GATEWAY KX1853 MMC3EAA001339044784200 536	3,173.15
1241 311A0113 0058	1 Monitor GATEWAY KX1853 MMC3EAA001339044834200 536	3,173.15
1241 311A0113 0059	1 Monitor GATEWAY KX1853 MMC3EAA0013390449A4200 536	3,173.15
1241 311A0113 0060	1 Monitor GATEWAY KX1853 MMC3EAA001339044324200 536	3,173.15
1241 311A0113 0061	1 Monitor GATEWAY KX1853 MMC3EAA001339044504200 536	3,173.15
1241 311A0113 0062	1 Monitor GATEWAY KX1853 MMC3EAA0013390443E4200 536	3,173.15
1241 311A0113 0063	1 Monitor GATEWAY KX1853 MMC3EAA001339044814200 536	3,173.15
1241 311A0113 0064	1 Monitor GATEWAY KX1853 MMC3EAA001339044594200 536	3,173.15
1241 311A0113 0065	1 Monitor GATEWAY KX1853 MMC3EAA001339044304200 536	3,173.15
1241 311A0113 0066	1 Monitor GATEWAY KX1853 MMC3EAA001339044314200 536	3,173.15
1241 311A0113 0067	1 Monitor GATEWAY KX1853 MMC3EAA001339044334200 536	3,173.15
1241 311A0113 0068	1 Monitor GATEWAY KX1853 MMC3EAA0013390444A4200 536	3,173.15
1241 311A0113 0069	1 Monitor GATEWAY KX1853 MMC3EAA001339044354200 536	3,173.15
1241 311A0113 0070	1 Monitor GATEWAY KX1853 MMC3EAA0013390447F4200 536	3,173.15
1241 311A0113 0071	1 Monitor GATEWAY KX1853 MMC3EAA0013390449B4200 536	3,173.15
1241 31593115 0002	1 Monitor DELL LED CN-OHDNH9-72872-4AM-CG3M 34	3,132.00
1241 31593115 0003	1 Monitor DELL LED CN-OHDNH9-72872-4AM-CG4M 34	3,132.00
1241 31593115 0004	1 Monitor DELL LED CN-OHDNH9-72872-4AM-CFFM 34	3,132.00
1241 31593115 0005	1 Monitor DELL LED CN-OHDNH9-72872-4AM-CFCM 34	3,132.00
1241 31593115 0006	1 Monitor DELL LED CN-OHDNH9-72872-4AM-CE0M 34	3,132.00
1241 31593115 0007	1 Monitor DELL LED CN-OHDNH9-72872-4AK-CEHM 34	3,132.00
1241 31593115 0008	1 Monitor DELL LED CN-OHDNH9-72872-4AM-CG2M 34	3,132.00
1241 31593115 0009	1 Monitor DELL LED CN-OHDNH9-72872-4AM-CF8M 34	3,132.00
1241 31593115 0010	1 Monitor DELL LED CN-OHDNH9-72872-4AM-CFLM 34	3,132.00
1241 31593115 0011	1 Monitor DELL LED CN-OHDNH9-72872-4AM-CGDB 34	3,132.00
1241 31593115 0012	1 Monitor DELL LED CN-OHDNH9-72872-4AM-CFMM 34	3,132.00
1241 31593115 0013	1 Monitor DELL LED CN-OHDNH9-72872-4AM-CG9M 34	3,132.00
1241 31593115 0014	1 Monitor DELL LED CN-OHDNH9-72872-4AM-CF9M 34	3,132.00
1241 31593115 0015	1 Monitor DELL LED CN-OHDNH9-72872-4AM-CGAM 34	3,132.00
1241 31593115 0016	1 Monitor DELL LED CN-OHDNH9-72872-4AM-CG0M 34	3,132.00
1241 31593115 0017	1 Monitor DELL LED CN-OHDNH9-72872-4AM-CG1M 34	3,132.00
1241 31593115 0018	1 Monitor DELL LED CN-OHDNH9-72872-4AM-CDFM 34	3,132.00
1241 31593115 0019	1 Monitor DELL LED CN-OHDNH9-72872-4AM-CEEM 34	3,132.00
1241 31593115 0020	1 Monitor DELL LED CN-OHDNH9-72872-4AM-CFUM 34	3,132.00
1241 31593115 0021	1 Monitor DELL LED CN-OHDNH9-72872-4AM-CF7M 34	3,132.00
1241 31593115 0022	1 Monitor DELL LED CN-OHDNH9-72872-4AM-CFJM 34	3,132.00
1241 31593115 0023	1 Monitor DELL LED CN-OHDNH9-72872-4AM-CFAM 34	3,132.00

SISTEMA CONTABLE 2020
RELACIÓN DE BIENES MUEBLES QUE COMPONEN SU PATRIMONIO

Página 14 de 23

Cuenta Pública al 31 de diciembre de 2020

Hora: 03:53:45p. m.

Fecha: 15/02/2021

Código	Descripción del Bien	Valor en Libros
1241 31593115 0024	1 Monitor DELL LED CN-0HDNH9-72872-4AM-CG5M 34	3,132.00
1241 31593115 0025	1 Monitor DELL LED CN-0HDNH9-72872-4AM-CF0M 34	3,132.00
1241 31593115 0026	1 Monitor DELL LED CN-0HDNH9-72872-4AM-CFWM 34	3,132.00
1241 31593115 0027	1 Monitor DELL LED CN-0HDNH9-72872-4AM-CFPM 34	3,132.00
1241 31593115 0028	1 Monitor DELL LED CN-0HDNH9-72872-4AM-CGKM 34	3,132.00
1241 31593115 0029	1 Monitor DELL LED CN-0HDNH9-72872-4AM-CG8M 34	3,132.00
1241 31593115 0030	1 Monitor DELL LED CN-0HDNH9-72872-4AM-CFEM 34	3,132.00
1241 31593115 0031	1 Monitor DELL LED CN-0HDNH9-72872-4AM-CG7M 34	3,132.00
1241 31593115 0032	1 Monitor DELL LED CN-0HDNH9-72872-4AM-CFRM 34	3,132.00
1241 31593115 0033	1 Monitor DELL LED CN-0HDNH9-72872-4AM-CFYM 34	3,132.00
1241 31593115 0034	1 Monitor DELL LED CN-0HDNH9-72872-4AM-CFVM 34	3,132.00
1241 31593115 0035	1 Monitor DELL LED CN-0HDNH9-72872-4AM-CG3M 34	3,132.00
1241 31593115 0036	1 Monitor DELL LED CN-0HDNH9-72872-4AM-CFTM 34	3,132.00
1241 31593115 0037	1 C.P.U DELL INSPIRON 3647 39K9Q22 34	5,221.00
1241 31593115 0038	1 C.P.U DELL INSPIRON 3647 39QLQ22 34	5,221.00
1241 31593115 0039	1 C.P.U DELL INSPIRON 3647 39KGS22 34	5,221.00
1241 31593115 0040	1 C.P.U DELL INSPIRON 3647 39KMQ22 34	5,221.00
1241 31593115 0041	1 C.P.U DELL INSPIRON 3647 C88FS22 34	5,221.00
1241 31593115 0042	1 C.P.U DELL INSPIRON 3647 39BNQ22 34	5,221.00
1241 31593115 0043	1 C.P.U DELL INSPIRON 3647 392GS22 34	5,221.00
1241 31593115 0044	1 C.P.U DELL INSPIRON 3647 39SMQ22 34	5,221.00
1241 31593115 0045	1 C.P.U DELL INSPIRON 3647 39MMQ22 34	5,221.00
1241 31593115 0046	1 C.P.U DELL INSPIRON 3647 39KDS22 34	5,221.00
1241 31593115 0047	1 C.P.U DELL INSPIRON 3647 39FGS22 34	5,221.00
1241 31593115 0048	1 C.P.U DELL INSPIRON 3647 39YDS22 34	5,221.00
1241 31593115 0049	1 C.P.U DELL INSPIRON 3647 39KFS22 34	5,221.00
1241 31593115 0050	1 C.P.U DELL INSPIRON 3647 39PMQ22 34	5,221.00
1241 31593115 0051	1 C.P.U DELL INSPIRON 3647 39MLQ22 34	5,221.00
1241 31593115 0052	1 C.P.U DELL INSPIRON 3647 39JPQ22 34	5,221.00
1241 31593115 0053	1 C.P.U DELL INSPIRON 3647 39SDS22 34	5,221.00
1241 31593115 0054	1 C.P.U DELL INSPIRON 3647 39MGS22 34	5,221.00
1241 31593115 0055	1 C.P.U DELL INSPIRON 3647 39LPQ22 34	5,221.00
1241 31593115 0056	1 C.P.U DELL INSPIRON 3647 39RNQ22 34	5,221.00
1241 31593115 0057	1 C.P.U DELL INSPIRON 3647 39QM22 34	5,221.00
1241 31593115 0058	1 C.P.U DELL INSPIRON 3647 39CPQ22 34	5,221.00
1241 31593115 0059	1 C.P.U DELL INSPIRON 3647 39HMQ22 34	5,221.00
1241 31593115 0060	1 C.P.U DELL INSPIRON 3647 39RGS22 34	5,221.00
1241 31593115 0061	1 C.P.U DELL INSPIRON 3647 39GNQ22 34	5,221.00
1241 31593115 0062	1 C.P.U DELL INSPIRON 3647 C7YMQ22 34	5,221.00
1241 31593115 0063	1 C.P.U DELL INSPIRON 3647 39CMQ22 34	5,221.00
1241 31593115 0064	1 C.P.U DELL INSPIRON 3647 C88GS22 34	5,221.00
1241 31593115 0065	1 C.P.U DELL INSPIRON 3647 39DPQ22 34	5,221.00

SISTEMA CONTABLE 2020
RELACIÓN DE BIENES MUEBLES QUE COMPONEN SU PATRIMONIO

Página 15 de 23

Cuenta Pública al 31 de diciembre de 2020

Hora: 03:53:45p. m.

Fecha: 15/02/2021

Código	Descripción del Bien	Valor en Libros
1241 31593115 0066	1 C.P.U DELL INSPIRON 3647 39DFS22 34	5,221.00
1241 31593115 0067	1 C.P.U DELL INSPIRON 3647 39WLQ22 34	5,221.00
1241 31593115 0068	1 C.P.U DELL INSPIRON 3647 5F1N22 34	5,221.00
1241 31593115 0069	1 C.P.U DELL INSPIRON 3647 39FNQ22 34	5,221.00
1241 31593115 0070	1 C.P.U DELL INSPIRON 3647 C88MQ22 34	5,221.00
1241 911A0103 0002	2130105000319 Maquina de Escribir Manual S/M S/M 6160392 S/F	1,627.50
1241 911A0103 0003	2130105000445 Maquina de Escribir Manual OLYMPIA S/M M85114004 S/F	1,627.50
1241 911A0103 0004	2130105000360 Maquina de Escribir Eléctrica OLYMPIA CONFORTYPE 0533963 S/F	1,065.00
1241 911A0103 0005	2130105000486 Maquina de Escribir Eléctrica OLYMPIA CONFOTYPE MD0529152 S/F	1,065.00
1241 911A0103 0006	2130105000109 Maquina de Escribir Eléctrica OLYMPIA CONFORTYPE 0481867 S/F	1,065.00
1241 911A0103 0007	2130105000399 Máquina de Escribir Eléctrica OLYMPIA CONFORTYPE 0529147 S/	1,065.00
1241 911A0103 0008	2130105000342 Maquina de Escribir Manual OLIVETTI 82 3657863 S/F	1,627.50
1241 911A0103 0010	2130105000926 Maquina de Escribir Manual OLIVETTI LINEA 98 4020856 S/F	1,627.50
1241 911A0103 0011	2130105000146 Maquina de Escribir Manual OLYMPIA S/M 7189208 S/F	1,627.50
1241 911A0103 0012	2130105000946 Engargoladora GBC 222KM DG23364 S/F	1,150.00
1241 911A0103 0013	2130105000137 Reproductor de Compact Disc YAMAHA 665 SO7880700 S/F	1,900.00
1241 911A0103 0014	2130105000040 Aire acondicionado FREYVEN S/M S/S S/F	2,140.00
1241 911A0103 0015	2170409000005 Engargoladora MORSA TRIPOLO-O S/S 4700	5,726.45
1241 911A0107 0002	2170407000028 Reproductor DVD SONY ROR-GK310 02602794 18872B	5,249.00
1241 911A0107 0003	2170107000003 Reloj Checador de Asistencia LATHEM 1000E 1E085126 43139	3,820.00
1241 911A0108 0002	2170408000014 Equipo Integral de Aire Acondicionado LG G242CB 712TAFZ04075,801TAYV01674 1829	9,700.00
1241 911A0112 0002	2170112000012 Aire acondicionado WESTIN GHOUSE WIWXL-24KNW3 E218101584100600443 4970	7,616.00
1241 911A0117 0002	1139017000002 DE ENMICADORA TERMICA SKI 235 T/C Y T/O FACTURA B-371	3,861.06
1241 911A0117 0005	3 PZAS. CARPA C/TOLDO PLEGABLE DE 3.05 M. X3.05M. FACTURA 029	11,868.54
1241 91581119 0002	2 MINI SPLIT FACT. B0042989	70,362.81
1241 91581120 0002	1 TV LED 58 MARCA SANSUI MODELO SMX-5819USM SERIE UHD TIPO DE PANTALLA UHD TAMAÑO DE LA PANTALLA 58 PULGADAS FACTURA A-5900	15,900.00
1241 91581820 0002	1 COMPRESOR LUBRICADO 2.5 HP 50LTS. MOTOR CON BOBINAS DE COBRE 2X MAYOR DURABILIDAD ARRANQUE MANUAL Y AUTOMATICO FACTURA 14240	208,664.89
1241 91581820 0003	1 DESBROSADORA DE 17 CON MOTOR 63 CC MOTOR A2 TIEMPOS CON MATERIALES INTERNOS EN ALUMINIO AL ALTO CILICIO MANGO TIPO BICI ABATIBLE, SISTEMA DE ARRANQUE CON AMBRAGUE, Y SISTEMA DE CLUTCH CENTRIFUGO NO DE SERIE 12671 DES -63 FACTURA 14240	11,500.91
1241 91584119 0002	05 EQUIPOS DE AIRES ACONDICIONADOS TIPO MINI SPLIT INVERTER CAP. DE 12000 BTU FAC. No. A3233	45,327.00
1241 91584119 0003	01 EQUIPOS DE AIRES ACONDICIONADOS TIPO MINI SPLIT INVERTER CAP. DE 24000 BTU FAC. No. A3233	14,323.68
1241 91584119 0004	05 EQUIPOS DE AIRES ACONDICIONADOS TIPO MINI SPLIT INVERTER CAP. DE 36000 BTU FAC. No. A3233	32,398.82
1241 91584119 0005	11 EQUIPOS DE AIRES ACONDICIONADOS TIPO MINI SPLIT INVERTER CAP. DE 12000 BTU FACT. NUM. A3232	78,410.84

SISTEMA CONTABLE 2020
RELACIÓN DE BIENES MUEBLES QUE COMPONEN SU PATRIMONIO

Página 16 de 23

Cuenta Pública al 31 de diciembre de 2020

Hora: 03:53:45p. m.

Fecha: 15/02/2021

Código	Descripción del Bien	Valor en Libros
1241 91584119 0006	01 EQUIPOS DE AIRES ACONDICIONADOS TIPO MINI SPLIT INVERTER CAP. DE 18000 BTU FACT. NUM. A3232	10,124.29
1241 91584119 0007	02 EQUIPOS DE AIRES ACONDICIONADOS TIPO MINI SPLIT INVERTER CAP. DE 36000 BTU FACT. NUM. A3232	39,300.80
1241 91593117 0002	12 pzas. Basculas digitales de piso de 200 kg de capacidad, fabricadas de acero inoxidable, 10 pzas. diablito de carga capacidad de 400 kg. llantas duras no ponchables. fact. 88	57,733.66
1242	Mobiliario y Equipo Educacional y Recreativo	835,789.24
1242 111A0103 0013	2130105000035 Televisor a Color S/M KU 2105R 8046597 S/F	1,624.50
1242 111A0103 0014	2130105000208 Televisor a Color SONY S/M 8002992 S/F	1,624.50
1242 111A0103 0015	2130105000275 Televisor a Color SONY KV211R224 8002923 S/F	1,624.50
1242 111A0103 0071	2130105000441 Bafle SUNN 3 S/S S/F	1,250.00
1242 111A0103 0072	2130105000442 Bafle SUNN 3 S/S S/F	1,250.00
1242 111A0103 0073	2130105000443 Bafle SUNN 3 S/S S/F	1,250.00
1242 111A0103 0074	2130105000444 Bafle SUNN 3 S/S S/F	1,250.00
1242 111A0103 0075	2130105000133 Bafle SUNN 3 S/S S/F	1,250.00
1242 111A0103 0076	2130105000134 Bafle SUNN S/M S/S S/F	1,250.00
1242 111A0103 0077	2130105000135 Bafle YAMAHA S/M 06313054 S/F	1,200.00
1242 111A0103 0078	2130105000136 Bafle YAMAHA S115 06313088 S/F	1,250.00
1242 111A0103 0079	2130105000140 Micrófono DYMANIC MC113 S/S S/F	1,250.00
1242 111A0103 0080	2130105000141 Micrófono DYNAMIC MC127 S/S S/F	1,250.00
1242 111A0103 0081	2130105000142 Micrófono SHURE S/M S/S S/F	1,250.00
1242 111A0103 0084	2130105000132 Pantalla para Proyección DA-LITE C S/S S/F	1,175.00
1242 111A0103 0087	2130105000266 Barra de Servicio S/M S/M S/S S/F	2,650.00
1242 111A0103 0088	2130105000205 Carro de Servicio con Rodajas S/M S/M S/S S/F	1,860.00
1242 111A0103 0089	2130105000273 Carro de Servicio con Rodajas S/M S/M S/S S/F	1,860.00
1242 111A0103 0090	2130105000138 Amplificador de Audio YAMAHA P2500 MK01018 S/F	4,175.00
1242 111A0103 0091	2130105000421 Batería de 10 Piezas S/M S/M S/S S/F	4,650.00
1242 111A0103 0092	2130105000422 Batería de 10 Piezas S/M S/M S/S S/F	4,650.00
1242 111A0103 0093	2130105000423 Batería de 10 Piezas S/M S/M S/S S/F	4,650.00
1242 111A0103 0094	2130105000424 Batería de 10 Piezas S/M S/M S/S S/F	4,650.00
1242 111A0103 0095	2130105000425 Batería de 10 Piezas S/M S/M S/S S/F	4,650.00
1242 111A0103 0096	2130105000426 Batería de 10 Piezas S/M S/M S/S S/F	4,650.00
1242 111A0103 0097	2130105000427 Batería de 10 Piezas S/M S/M S/S S/F	4,650.00
1242 111A0103 0098	2130105000428 Batería de 10 Piezas S/M S/M S/S S/F	4,650.00
1242 111A0103 0099	2130105000429 Batería de 10 Piezas S/M S/M S/S S/F	4,650.00
1242 111A0103 0100	2130105000430 Batería de 10 Piezas S/M S/M S/S S/F	4,650.00
1242 111A0103 0101	2130105000431 Batería de 10 Piezas S/M S/M S/S S/F	4,650.00
1242 111A0103 0102	2130105000432 Batería de 10 Piezas S/M S/M S/S S/F	4,650.00
1242 111A0103 0103	2130105000433 Batería de 10 Piezas S/M S/M S/S S/F	4,650.00
1242 111A0103 0104	2130105000434 Batería de 10 Piezas S/M S/M S/S S/F	4,650.00
1242 111A0103 0105	2130105000435 Batería de 10 Piezas S/M S/M S/S S/F	4,650.00
1242 111A0103 0106	2130105000436 Batería de 10 Piezas S/M S/M S/S S/F	4,650.00
1242 111A0103 0107	2130105000128 Batería de 10 Piezas S/M S/M S/S S/F	4,650.00

SISTEMA CONTABLE 2020
RELACIÓN DE BIENES MUEBLES QUE COMPONEN SU PATRIMONIO

Página 17 de 23

Cuenta Pública al 31 de diciembre de 2020

Hora: 03:53:45p. m.

Fecha: 15/02/2021

Código	Descripción del Bien	Valor en Libros
1242 111A0103 0108	2130105000129 Batería de 10 Piezas S/M S/M S/S S/F	4,650.00
1242 111A0103 0109	2130105000130 Batería de 10 Piezas S/M S/M S/S S/F	4,650.00
1242 111A0103 0110	2130105000131 Batería de 10 Piezas S/M S/M S/S S/F	4,650.00
1242 111A0103 0111	2130105000081 Televisor a Color SONY KV29RS 8107273 S/F	1,624.50
1242 111A0103 0120	2130105000488 Televisor a Color SONY KV29SLY2/5 4021988 S/F	1,624.50
1242 111A0103 0121	2130105000483 Bafle SUNN S/M 28250 S/F	1,250.00
1242 111A0103 0122	2130105000070 Pantalla para Proyección S/M S/M S/S S/F	1,175.00
1242 111A0103 0123	2130105000364 Cerebro Eléctrico C.SYSTEM S/M 0736 S/F	2,250.00
1242 111A0104 0001	2130105000993 Auto clave Vertical S/M S/M S/S S/F	7,000.00
1242 111A0104 0002	2130105001029 Amplificador de Audio OTTO PD 15 PDS9625255 S/F	4,175.00
1242 111A0105 0001	2510005001833 Equipo de Sonido CRATE PRO S/M S/S S/F	9,824.40
1242 111A0105 0002	2510005001834 Bafle CRATE S/M S/S S/F	6,678.00
1242 111A0105 0003	2510005001835 Bafle CRATE S/M S/S S/F	6,678.00
1242 111A0105 0006	2130105000219 Aparato para Ejercicio GENESIS S/M S/S S/F	2,600.00
1242 111A0106 0019	2130006000823 BACKSTAGE CS12000 S/S 2682-2683	3,690.01
1242 111A0106 0020	2130006000824 BACKSTAGE CS12000 S/S 2682-2683	3,690.01
1242 111A0106 0021	2130006000825 BACKSTAGE CS12000 S/S 2682-2683	3,690.01
1242 111A0106 0022	2130006000837 MITZU DCD-603 AD014176 2684	3,300.01
1242 111A0106 0023	2130006000843 MITZU MSS-1212 S/S 2686	1,500.00
1242 111A0106 0024	2130106000298 EPSON POWER LITE S1 S/S 0037 LAMPARA	3,800.00
1242 111A0106 0025	2130106000266 CALIFORNIA S/M S/S 467	1,900.00
1242 111A0106 0032	2130106000267 PLIANA S/M S/S 496	1,750.00
1242 111A0106 0033	2130106000256 BLUE POINT S/M S/S 68721 REFRIGERADOR	1,987.00
1242 111A0106 0034	2130106000220 SAMSUNG CT-20V10MN 36693CDWB00235A 1058	1,651.30
1242 111A0106 0035	2130106000221 SAMSUNG CT-20V10MN 36693CDWB00190Y 1058	1,651.30
1242 111A0106 0036	2130106000222 SAMSUNG CT-20V10MN 3CDW800270W 1058	1,651.30
1242 111A0106 0037	2130106000223 SAMSUNG CT-20V10MN 3CDW900506R 1058	1,651.30
1242 111A0106 0038	2130106000225 SAMSUNG CT-20V10MN 36693CDWB00251J 1058	1,651.30
1242 111A0106 0039	2130106000226 SAMSUNG CT-20V10MN 36693CDWB00253W 1058	1,651.30
1242 111A0106 0040	2130106000227 SAMSUNG CT-20V10MN 36693CDWB00252M 1058	1,651.30
1242 111A0106 0041	2130106000228 SAMSUNG CT-20V10MN 36693CAWA00034H 1058	1,651.30
1242 111A0106 0042	2130106000229 SAMSUNG CT-20V10MN 3CDW900401E 1058	1,651.30
1242 111A0106 0043	2130106000230 SAMSUNG CT-20V10MN 36693CAWA00016K 1058	1,651.30
1242 111A0106 0044	2130106000231 SAMSUNG CT-20V10MN 36693CDWB00193D 1058	1,651.30
1242 111A0106 0045	2130106000232 SAMSUNG CT-20V10MN 36693CDWB00243T 1058	1,651.30
1242 111A0106 0046	2130106000233 SAMSUNG CT-20V10MN 36693CDWB00073W 1058	1,651.30
1242 111A0106 0048	2130106000235 SAMSUNG CT-20V10MN 3CCW900164Y 1058	1,651.30
1242 111A0106 0049	2130106000236 SAMSUNG CT-20V10MN 36693CDWB00262R 1058	1,651.30
1242 111A0106 0050	2130106000239 SAMSUNG CT-20V10MN 3CDW900937F 1058	1,651.30
1242 111A0106 0051	2130106000240 SAMSUNG CT-20V10MN 36693CDWB00245K 1058	1,651.30
1242 111A0106 0052	2130106000254 EMERSON S/M S/S 80114-010857	3,099.00
1242 111A0106 0053	2130106000302 YAMAHA S/M S/S 567	5,450.00

SISTEMA CONTABLE 2020
RELACIÓN DE BIENES MUEBLES QUE COMPONEN SU PATRIMONIO

Página 18 de 23

Cuenta Pública al 31 de diciembre de 2020

Hora: 03:53:45p. m.

Fecha: 15/02/2021

Código	Descripción del Bien	Valor en Libros
1242 111A0106 0054	2130106000258 S/M S/M S/S 1067 MICROFONO INALAMBRICO	1,250.00
1242 111A0106 0055	2130106000259 S/M S/M S/S 1067 MICROFONO	3,391.30
1242 111A0106 0056	2130106000261 S/M S/M S/S 0825 MICROFONO	1,250.00
1242 111A0106 0057	2130106000262 S/M S/M S/S 0825 MICROFONO	3,369.57
1242 111A0106 0059	2130106000268 DETON S/M S/S 1910 ECUALIZADOR	2,260.87
1242 111A0106 0060	2130106000265 COLEMAN S/M S/S 408-E000056223 GENERADOR DE ENERGIA	5,373.91
1242 111A0106 0061	2130106000205 3 COM BASELINE SWITCH 0100/LV5Q4M0091667 S/F_	1,600.00
1242 111A0106 0062	2130106000294 3 COM 3 CRWE454G72 0101/L3BG3WAD3D6DD 0037	3,100.00
1242 111A0108 0083	2170408000026 Rack S/M S/M S/S 00167	5,865.00
1242 111A0108 0084	2170408000027 Amplificador de Audio ALTO MAC2.4 DE 2400 W STEREO S/S 00617	7,820.00
1242 111A0109 0006	2200309000001 Mesa para Masaje S/M S/M S/S 6772	3,900.00
1242 111A0111 0008	2200311000017 Caminadora S/M AT5 OL S/S ZCE71348	5,999.00
1242 111A0111 0009	2200311000018 Caminadora S/M 03.3 S/S ZCE71348	10,999.00
1242 111A0111 0010	2200311000019 Caminadora S/M D 1.3 L S/S ZCE71348	8,999.00
1242 111A0112 0001	2170112000001 Snake o Medusa RAPCO 75CC28 S/S 0270	6,200.00
1242 11581820 0002	1 PANTALLA SAMSUNG DE 75 PULGADAS 4K UHD FACTURA 14240	51,620.00
1242 11593117 0019	6 PZAS. BAFLES MARCA ROMMS DE 3500 WATTS CON TWITTER Y WOOFER FACT. 230	33,249.25
1242 11593117 0021	3 SET DE 2 MICROFONO INALAMBRICOS MARCA KAPTON DIRECCIONAL CON LEDINDICADOR DE ENCENDIDO FACT. 230	17,178.75
1242 311A0103 0002	2130105000420 Cámara Fotográfica CANNON S/M 430120 S/F	1,450.00
1242 311A0108 0002	2170408000001 Cámara Fotográfica H.P PHOTOSMART E337 CN76GR2057 0075	2,259.75
1242 31581120 0002	1 GRABADOR NVR DE 32 CANALES DE 16 PUERTOS MARCA HIKVISION MODELO DS-7732NI FACTURA A-5900	18,400.00
1242 31581820 0002	1 SISTEMA DE VIDEO CONFERENCIA PROFECIONAL POLYCOM FACTURA 14240	40,600.00
1242 91593117 0002	3 pzas. Carpas con estructuras y lona con medida de 6.00x4.00 mts.fact. 911	65,215.20
1242 91593117 0003	3 pzas. Carpas con estructura y lona con medidas de 6.00x8.00 mts. fact. 911	130,430.40
1242 91593117 0004	6 Pzas. Carpas con estructuras y lonas con medidas de 6.00x8.00 mtrs. fact. 972	173,907.20
1243	Equipo e Instrumental Médico y de Laboratorio	2,567,239.52
1243 111A0103 0001	2130105000385 Estufón S/M S/M S/S S/F	1,000.00
1243 111A0103 0002	2130105000641 Sistema de Rayos X S/M NLR60/8-02 ADO165/3894 S/F	43,500.00
1243 111A0103 0003	2130105000186 Baño María RIO ROCHA BM408 BMML S/F	6,000.00
1243 111A0103 0004	2130105000181 Centrifuga SOLBAT S/M S/S S/F	3,000.00
1243 111A0103 0005	2130105000185 Centrifuga ROLCO S/M 89718 S/F	3,000.00
1243 111A0103 0006	2130105000184 Agitador SOLBAT S/M 2142 S/F	3,500.00
1243 111A0103 0007	2130105000183 Espectrofotómetro de Absorción MILTON ROY 20D S/S S/F	57,500.00
1243 111A0103 0008	2130105000189 Esterilizador CAISA 12-27 S/S S/F	3,500.00
1243 111A0103 0009	2130105000182 Horno Desecador RIOS ROCHA HS-33 S/S S/F	8,000.00
1243 111A0103 0010	2130105000921 Caldera HESA S/M S/S S/F	1,400.00
1243 111A0104 0001	2130105000969 Bascula con Estadímetro 120 Kilogramos /SM S/M S/S S/F	1,090.00
1243 111A0104 0002	2130105001015 Estufón S/M S/M S/S S/F	1,000.00

SISTEMA CONTABLE 2020
RELACIÓN DE BIENES MUEBLES QUE COMPONEN SU PATRIMONIO

Página 19 de 23

Cuenta Pública al 31 de diciembre de 2020

Hora: 03:53:45p. m.

Fecha: 15/02/2021

Código	Descripción del Bien	Valor en Libros
1243 111A0104 0003	2130105001018 Estufón S/M S/M S/S S/F	1,000.00
1243 111A0104 0004	2130105000975 Mesa Ocupacional S/M S/M S/S S/F	1,000.00
1243 111A0104 0005	2130105000976 Tinta de Hidromasaje MIDLAND PC-3614 T1104364 S/F	3,500.00
1243 111A0104 0006	2130105000983 Tinta de Hidromasaje MIDLAND PC 3611 S/S S/F	3,500.00
1243 111A0104 0007	2130105000985 Compresero (Terapia) GIBSON GFC0SM3ED3 WB03915001 S/F	2,250.00
1243 111A0104 0008	2130105000998 Unidad Dental S/M S/M S/S S/F	11,000.00
1243 111A0104 0009	2130105000959 Mesa Pasteur S/M S/M S/S S/F	1,072.50
1243 111A0104 0010	2130105000963 Mesa Pasteur S/M S/M S/S S/F	1,072.50
1243 111A0104 0011	2130105000964 Plantoscopio S/M S/M S/S S/F	1,000.00
1243 111A0104 0012	2130105000991 Plantoscopio S/M S/M S/S S/F	1,000.00
1243 111A0104 0013	2130105000992 Plantoscopio S/M S/M S/S S/F	1,000.00
1243 111A0104 0014	2130105000982 Diatermia (Terapia) MICROTAM S/M 010274 S/F	6,000.00
1243 111A0104 0015	2130105000987 Diatermia (Terapia) COSMOGAMMA SN-500 ST06321 S/F	9,000.00
1243 111A0104 0016	2130105000966 Mesa de Laboratorio S/M S/M S/S S/F	1,787.50
1243 111A0104 0017	2130105000967 Microscopio Óptico Binocular S/M S/M S/S S/F	1,000.00
1243 111A0106 0001	2130106000279 S/M S/M S/S A 17752 BASCULA C/ESTADIMETRO	2,000.00
1243 111A0106 0002	2130106000280 S/M S/M S/S A 17752 BASCULA	2,000.00
1243 111A0106 0003	2130106000126 EPSON POWERLITE S1 FCHG367194F S/F PROYECTOR	20,200.00
1243 111A0106 0004	2070306000003 S/M S/M S/S S/F BRAQUER	1,900.00
1243 111A0106 0005	2130106000241 TOTALINE FKGB123TOT 1804Y34080 9025 EVAPORADOR	3,450.00
1243 111A0106 0007	2130106000247 TOTALINE MK036692MK035AWA 1181540125 8897 EVAPORADOR	6,350.00
1243 111A0108 0014	2170408000019 Equipo de laboratorio EKEN S/M S/S 300	50,600.00
1243 111A0108 0015	2170408000017 Bomba de Aspersión Portátil GHEMANN S/M S/S 50067	2,750.00
1243 111A0109 0001	2200309000002 Mesa de Tratamiento (Médico) S/M S/M S/S 6772	3,900.00
1243 111A0111 0001	2200311000026 Banca Fija para Piernas S/M GENERICO S/S 1853	2,262.00
1243 111A0111 0002	2200311000027 Banca Fija para Piernas S/M GENERICO S/S 1853	2,262.00
1243 111A0111 0003	2200311000028 Banca Fija para Piernas S/M GENERICO S/S 1853	2,262.00
1243 111A0111 0004	2200311000029 Banca Fija para Piernas S/M GENERICO S/S 1853	2,262.00
1243 111A0111 0005	2200311000030 Banco para Pantorrillas S/M GENERICO S/S 1853	4,060.00
1243 111A0111 0006	2200311000031 Banco para Pantorrillas S/M GENERICO S/S 1853	4,060.00
1243 11581120 0002	1 BICICLETA VERTICAL U30 XIR CONSOLA HD CON PROGRAMAS DE ENTRENAMIENTO BLUETOOTH, CONECTIVIDAD VIEWFIT FOLIO A-56	284,873.18
1243 11581120 0003	1 BIICLETA VERTICAL UX30 XIR CONSOLA HD CON PROGRAMAS DE ENTRENAMIENTOS, BLUETOOTH CONECTIVIDAD VIEWFIT FOLIO A-56	284,873.19
1243 11581120 0004	1 BICICLETA VERTICAL U30 XIR CONSOLA HD CON PROGRAMAS DE ENTRENAMIENTOS, BLUETOOTH, CONECTIVIDAD VIEWFIT FOLIO A-56	284,873.18
1243 11581120 0005	1 AUTO CLAVE 12 LITROS LORMA, EQUIPO DE ESTERILIZACIÓN A VAPOR, EL MODELO AVO7 PERMITE UNA COMPLETA Y FACIL ESTERILIZACION FOLIO A-30	33,395.36
1243 11581120 0006	1COMBO CORMAT PLUS TERAPIA COMBINADA FOLIO A-30	110,520.16
1243 11581120 0007	1COMBO CORMAT PLUS TERAPIA COMBINADA FOLIO A-30	110,520.16
1243 11581120 0008	1COMBO CORMAT PLUS TERAPIA COMBINADA FOLIO A-30	110,520.16
1243 11581120 0009	1COMBO CORMAT PLUS TERAPIA COMBINADA FOLIO A-30	110,520.16

SISTEMA CONTABLE 2020
RELACIÓN DE BIENES MUEBLES QUE COMPONEN SU PATRIMONIO

Página 20 de 23

Cuenta Pública al 31 de diciembre de 2020

Hora: 03:53:45p. m.

Fecha: 15/02/2021

Código	Descripción del Bien	Valor en Libros
1243 11581120 0010	1 COMPRESORDENTAL LIBRE DE ACEITE 38 LITROS FOLIO A-30	9,860.00
1243 11581120 0011	1 EQUIPO DENTAL ELECTRICO MODELO 9000 FOLIO A-30	79,373.21
1243 11581120 0012	1 DIA TERCOMART DIA TERMIA Y TECARTERAPIA RESITIVA CON ACCION ANTIESPASTICA FOLIO A-30	56,541.88
1243 11581120 0013	1 ELECTROCARDIOGRAFO (DOCE CANALES) FOLIO A-30	41,505.96
1243 11581120 0014	1 ELECTROCARDIOGRAFO (DOCE CANALES) FOLIO A-30	41,505.96
1243 11581120 0015	1 ELECTROCARDIOGRAFO (DOCE CANALES) FOLIO A-30	41,505.96
1243 11581120 0016	1 COMBO CORMAT PARA TERAPIA DE ELECTROESTIMULACION Y ULTRASONIDO FOLIO A-30	49,635.63
1243 11581120 0017	1 COMBO CORMAT PARA TERAPIA DE ELECTROESTIMULACION Y ULTRASONIDO FOLIO A-30	49,635.62
1243 11581120 0018	1 COMBO CORMAT PARA TERAPIA DE ELECTROESTIMULACION Y ULTRASONIDO FOLIO A-30	49,635.62
1243 11581120 0019	1 COMBO CORMAT PARA TERAPIA DE ELECTROESTIMULACION Y ULTRASONIDO FOLIO A-30	49,635.62
1243 11581120 0020	1 SE-12 EXPRESS ESFUERZO CON PANTALLA TACTIL DE COLOR TFT DE 12,1 PULGADAS PLEGLABLE, 200ECG EN MEMORIA INTERNA FOLIO A-30	273,661.40
1243 11581120 0021	1 LASER CORMAT LASER DE 120 MW-808 NM INFRARROJO REHABILITACION FISICA ESTETICO Y ODONTOLOGICO FOLIO A-30	52,452.88
1243 11581120 0022	1 ESCARIADOR PARA PROFILAXIS FOLIO A-29	7,464.60
1243 11581120 0023	1 ESCARIADOR PARA PROFILAXIS FOLIO A-29	7,464.60
1243 11581120 0024	1 LAMPARA INALAMBRICA PARA RESINA FOLIO A-29	9,887.81
1243 11581120 0025	1 LAMPARA INALAMBRICA PARA RESINA FOLIO A-29	9,887.80
1243 11581120 0026	1 AMALGADOR ELECTRICO FOLIO A-29	6,715.82
1243 11581120 0027	1 AMALGADOR ELECTRICO FOLIO A-29	6,715.82
1243 11581120 0028	1 ESCARIADOR PARA PROFILAXIS FOLIO A-29	8,134.00
1243 11581120 0029	1 ESCARIADOR PARA PROFILAXIS FOLIO A-29	8,134.00
1243 11581120 0030	ESPIROMETRO INTELIGENTE PORTATIL CON BLUETOOTH Y CONEXION A CPU	29,933.10
1243 11581120 0031	ESPIROMETRO INTELIGENTE PORTATIL CON BLUETOOTH Y CONEXION A CPU	29,933.09
1243 11581120 0032	ESPIROMETRO INTELIGENTE PORTATIL CON BLUETOOTH Y CONEXION A CPU	29,933.09
1244	Vehículos y Equipo de Transporte	1,879,720.32
1244 111A0114 0002	02 VEHICULOS COLOR BLANCO TIPO CHASIS CABINA MODELO 2014 MOTOR 08 CILINDROS ,MARCA RAM	715,095.92
1244 131A0100 0002	01 Ford Ecoline Eq. Van Tipo Ambulancia II Mod. 2000 Color Blanco No. Serie 1FTRE14201HA05681,PL-DMT-7501 CAPECE	205,500.00
1244 131A0104 0002	Tsuru Color Blanco de 4ptas. Mca. Nissan Mod. 2005 Num. Serie 3N1EB31S95K313827,PL-DND3210	99,900.00
1244 131A0104 0006	Camioneta de 3 Toneladas Mca. Chevrolet Mod. 2005 No. Serie 3GBJC34R65M108573, PL-CY75251	198,785.00
1244 131A0105 0008	Vehiculo Color Blanco Olimpiada Tipo Van de Pasajeros Aut. NS.IGAHG39U551174100 Mod. 2005,PL-DND3217	386,185.00
1244 131A0110 0003	Tsuru Marca Nissan Mod. 2011 Serie 3N1EB31S5BK331429	114,500.00
1244 131A0190 0002	01 Chevrolet Pick-Up Mod. 1990 Motor LM-135949 No. Serie 3GC-HP42-L9M 193361, Placas 1ASP-95	28,500.00
1244 131A0199 0001	Automovil Tsuru 4 Puertas Mat. GA16-7140013R, Serie 3N1EB31S2YLI38237,PL-DMR3791	112,010.00
1244 911A0111 0001	2200311000020 Bicicleta de Montaña S/M S/M S/S 2878	9,622.20

SISTEMA CONTABLE 2020
RELACIÓN DE BIENES MUEBLES QUE COMPONEN SU PATRIMONIO

Página 21 de 23

Cuenta Pública al 31 de diciembre de 2020

Hora: 03:53:45p. m.

Fecha: 15/02/2021

Código	Descripción del Bien	Valor en Libros
1244 911A0111 0002	2200311000021 Bicicleta de Montaña S/M S/M S/S 2878	9,622.20
1246	Maquinaria, Otros Equipos y Herramientas	673,035.83
1246 111A0103 0001	2130105000285 Refrigerador MABE S/M TEX20RNB S/F	1,910.00
1246 111A0103 0002	2130105000397 Refrigerador IEM S/M S/S S/F	1,910.00
1246 111A0103 0003	2130105000944 Refrigerador MABE S/M S/S S/F	1,910.00
1246 111A0103 0004	2130105000709 NoBreak TRIPP LITE 450 S/S S/F	1,300.00
1246 111A0103 0005	2130105000722 NoBreak SOLA BASIC SR-480 E00H18767 4141	1,450.00
1246 111A0103 0006	2130105000766 NoBreak TRIPP LITE 500 911ABC4397Y00440 1923	1,121.00
1246 111A0103 0007	2130105000698 NoBreak TRIPP LITE 450 S/S S/F	1,300.00
1246 111A0103 0010	2130105000924 Caja Fuerte MAGNUM S/M S/S S/F	2,600.00
1246 111A0103 0011	2130105000200 Caja Fuerte S/M S/M S/S S/F	2,600.00
1246 111A0104 0001	2130105001023 Campana Purificadora S/M S/M S/S S/F	1,600.00
1246 111A0106 0040	2130006000263 TRIPP LITE OMNISMART500 9451ALROM501001084 1246-1247	1,955.00
1246 111A0106 0041	2130006001123 SOLA BASIC MICROSINET 500 E06B24799 0060-0062	1,495.00
1246 111A0106 0042	2130106000168 H.P COMPAQ M-UV-69A F6AB50CN3RD0JFI 23501,23502 MCA	1,000.00
1246 111A0106 0043	2130106000206 3 COM BASELINE SWITH 2 LV5Q550133613 S/F	1,600.00
1246 111A0106 0044	2130006000262 TRIPP LITE OMNISMART500 9451ALROM501000135 1246-1247	1,955.00
1246 111A0106 0045	2130006001115 SOLA BASIC MICROSINET 500 E06B24806 0060-0062	1,495.00
1246 111A0106 0046	2130006001117 SOLA BASIC MICROSINET 500 E06B24779 0060-0062	1,495.00
1246 111A0106 0047	2130006001118 SOLA BASIC MICROSINET 500 E06B24780 0060-0062	1,495.00
1246 111A0106 0048	2130006000257 SONY VPL-CS20 2008993 1250	25,300.00
1246 111A0106 0049	2130106000242 TOTALINE 38XCA12226TOT 2504M73707 9025 CONDENSADORA ELECTRICO.	3,450.00
1246 111A0106 0050	2130106000246 TOTALINE NA036AKC3 E041634525 8898	6,350.00
1246 111A0106 0052	2130106000136 TRIPPLITE OMNISMART 500 9349ALROM501000044 S/F	1,300.00
1246 111A0106 0053	2130106000138 TRIPPLITE OMNISMART 500 9349ALROM501000066 S/F	1,300.00
1246 111A0106 0054	2130106000134 TRIPPLITE OMNISMART 500 9349ALROM501000060 S/F	1,300.00
1246 111A0106 0055	2130106000284 S/M S/M S/S 11193 DIABLO PARA CARGAR	1,789.50
1246 111A0106 0056	2130106000253 PRACTIMEX HORC-2-CHA S/S 11060	5,121.74
1246 111A0106 0057	2130106000252 FLAMMA 1.1 50-01-01-05-00002 11060	2,782.61
1246 111A0106 0058	2130106000299 TP-2015 S/M S/S 6782 PULIDORA PARA PISOS.	12,264.00
1246 111A0106 0059	2130106000289 ONE AF S/M S/S 6782 HIDROLAVADORA	3,652.17
1246 111A0107 0010	2040107000054 Aire acondicionado L. G. 18,000 BTU 612TAVY02175 0171	7,761.72
1246 111A0107 0011	2170107000079 NoBreak MICRO SRINET XRN-21-501 E07K14411 38132	1,310.00
1246 111A0107 0012	2170407000055 Switch S/M 520416 1CM-1 94063724097 34454	2,237.12
1246 111A0107 0013	2170107000009 Rotafolio con Tripie ALPINO EVEREST S/M S/S S/F	999.00
1246 111A0107 0014	2170107000097 Aire acondicionado SAMSUNG S/M S/S 6218	8,997.00
1246 111A0107 0015	2170107000098 Aire acondicionado SAMSUNG S/M S/S 6218	8,997.00
1246 111A0107 0016	2170107000099 Aire acondicionado SAMSUNG S/M S/S 6218	8,997.00
1246 111A0107 0017	2170107000070 Sillón Ejecutivo Giratorio OFIIMAGEN SI-3 S/S 2561	1,148.00
1246 111A0107 0018	2170107000084 NoBreak MICRO SRINET XRN-21-501 E07K14422 38132	1,310.00

SISTEMA CONTABLE 2020
RELACIÓN DE BIENES MUEBLES QUE COMPONEN SU PATRIMONIO

Página 22 de 23

Cuenta Pública al 31 de diciembre de 2020

Hora: 03:53:45p. m.

Fecha: 15/02/2021

Código	Descripción del Bien	Valor en Libros
1246 111A0107 0019	2170107000086 NoBreak MICRO SRINET XRN-21-501 E07K14412 38132	1,310.00
1246 111A0107 0020	2170407000058 NoBreak TRIPPLITE 550VA SMART5508 9615ALRSM500700272 34454	2,020.29
1246 111A0107 0021	2170407000059 NoBreak TRIPPLITE 550VA SMART5508 9615ALRSM500700218 34454	2,020.29
1246 111A0108 0062	2170408000015 Compresora de Aire TRUPER 2 HP COMP S/S 6957 A	1,828.50
1246 111A0108 0063	2170408000016 Compresora de Aire TRUPER 3 HP COMP S/S 6957 A	2,817.50
1246 111A0108 0064	2170408000003 Motobomba de Agua HAYWARD SUPER II FULL RATED DE 2 HP SER 17307FM 0507 A	7,973.00
1246 111A0108 0065	2170408000023 NoBreak SOLA BASIC MICRO SR 800 S/S 164	1,725.00
1246 111A0110 0002	2200310000006 NoBreak TRIPPLITE OMNISMART 500 9852ALROM663800282 529	1,980.00
1246 111A0111 0002	2200311000016 Bomba H.P. SIEMENS S/M S/S 8591	2,053.86
1246 111A0111 0003	2200311000022 Bicicleta Estacionaria (ejercicio) S/M S/M S/S 2878	3,810.60
1246 111A0111 0004	2200311000023 Bicicleta Estacionaria (ejercicio) S/M S/M S/S 2878	3,810.60
1246 111A0113 0188	1139013000001 Báscula Electrónica TECNOCOR B-P500-IPEN S/S 5838	4,942.00
1246 211A0103 0001	2130105000147 Bomba de Gasolina para Agua HONDA S/M S/S S/F	4,494.00
1246 21581820 0002	1 MARTILLO ROTATORIO HR2470X6 POTENCIA DE ENTRADA 850W RPM EN VACIO FACTURA 14240	9,440.72
1246 21581820 0003	1 PLANTA P SOLDAR 200AMP INVERSO C CARETA MEDIDAS 315X160X260 VOLTAJE DE ALIMENTACION 110-220V FACTURA 14240	9,659.96
1246 21581820 0004	2 SOPLADORAS BG-86 0.8-1-1 HP MOTOR DE 2 TIEMPOS USA GASOLINA+ ACEITE 2 TIEMPOS FACTURA 14240	22,688.88
1246 21581820 0005	1 TRACTO CAMION TIPO PODADORA DE 18.5 CF CARROCERIA: 13289B10151 MOTOR 1902154322046 FACTURA 14240	166,254.78
1246 21581820 0006	2 BOMBAS ELECTRICAS AGUA LIMPIA 2HP CUERPO DE ACERO INOXIDABLE INTERRUPTOR FLOTADOR Y CONECTOR PLSTICO CON ADACTADOR PARA MANGUERA FACTURA 14240	18,777.01
1246 21581820 0007	1 COMPRESOR LUBRICADO 2.5 HP 50 LTS. MOTOR CON BOBINAS DE COBRE 2X MAYOR DURABILIDAD A RRANQUE AUTOMATICO E INDIVIDUAL FACTURA 14240	9,110.29
1246 21581820 0008	1 ESMERILADORA ANGULAR 7 PROFE 2100W POTENCIA 2100 W FRECUENCIA 60 HZ VELOCIDAD 8500 RPM FACTURA 14240	6,624.89
1246 21581820 0009	1 HIDROLAVADORA 7 HP A GASOLINA MOTOR OHV FACTURA 14240	21,296.26
1246 21581820 0010	1 DESBROZADORA DE 18 CON MOTOR 139 CC MOTOR A 2 TIEMPOS FACTURA 14240	11,500.91
1246 21581820 0011	3 BOMBAS SIEMENS DOM 2HP 1 1/2 FACTURA 14240	20,537.35
1246 511A0103 0001	2130105000097 Fax BROTHER 190 E87970690 S/F	1,610.00
1246 511A0103 0003	2130105000099 Conmutador Telefónico S/M S/M S/S S/F	5,130.00
1246 511A0103 0004	2130105000098 MultiLínea PANASONIC S/M 6KCVF671122 S/F	3,280.00
1246 511A0108 0001	2170108000003 Fax BROTHER FAX-2820 J7N189471 408-E-000150221	2,999.00
1246 611A0104 0001	2130105001007 Tablero Electrónico KOKAI S/M 05211A7 S/F	14,900.00
1246 611A0104 0002	2130105001008 Tablero Electrónico S/M S/M 05211A8 S/F	14,900.00
1246 611A0111 0001	2200311000011 Cronómetro S/M S/M S/S 1897	2,204.00
1246 611A0111 0002	2200311000012 Cronómetro STOPWATCH S/M S/S 1897	2,204.00
1246 611A0111 0003	2200311000013 Cronómetro STOPWATCH S/M S/S 1897	2,204.00
1246 61593117 0006	1 PZAS. CAMARA DIGITAL PROFESIONAL EOS REBEL T5I FACT. 12	26,975.00

SISTEMA CONTABLE 2020
RELACIÓN DE BIENES MUEBLES QUE COMPONEN SU PATRIMONIO

Página 23 de 23

Cuenta Pública al 31 de diciembre de 2020

Hora: 03:53:45p. m.

Fecha: 15/02/2021

Código	Descripción del Bien	Valor en Libros
1246 61593117 0007	3 PZAS. PLANTAS GENERADORA DE LUZ TRUPER DE 8000 WATTS MOTOR DE GASOLINA ARRANQUE ELECTRICO Y POTENCIA DEL MOTOR 15 HP FACT. 231	84,000.00
1246 911A0102 0002	2010105000578 Extinguidor S/M S/S 10171	1,478.26
1246 911A0102 0003	2010105000579 Extinguidor S/M S/S 10171	1,478.26
1246 911A0102 0004	2010105000581 Extinguidor S/M S/S 10171	1,478.26
1246 911A0102 0005	2010105000582 Extinguidor S/M S/S 10171	1,478.26
1246 911A0102 0006	2010105000583 Extinguidor S/M S/S 10171	1,478.26
1246 911A0102 0007	2010105000587 Extinguidor S/M S/S 10171	1,478.26
1246 911A0103 0007	2130105000386 Extinguidor S/M S/M S/S S/F	1,250.00
1246 911A0103 0008	2130105000281 Tanque de Gas Estacionario TRINITRY 3001F 23983 S/F	2,462.50
1246 911A0103 0015	2130105000396 Tanque de Gas Estacionario S/M S/M S/S S/F	2,462.50
1246 911A0111 0002	2200311000032 Contenedor (Basura) S/M S/M S/S 0048	7,883.36
1246 911A0111 0003	2200311000033 Contenedor (Basura) S/M S/M S/S 0048	7,883.36
1246 911A0111 0004	2200311000034 Contenedor (Basura) S/M S/M S/S 0048	2,146.00
1246 911A0111 0005	2200311000035 Contenedor (Basura) S/M S/M S/S 0048	2,146.00
1246 911A0111 0006	2200311000036 Contenedor (Basura) S/M S/M S/S 0048	2,146.00
1246 911A0111 0007	2200311000037 Contenedor (Basura) S/M S/M S/S 0048	2,146.00
1247	Colecciones, Obras de Arte y Objetos Valiosos	8,000.00
1247 111A0103 0001	2130105000144 Marimba S/M S/M S/S S/F	8,000.00

SISTEMA CONTABLE 2020
RELACIÓN DE BIENES INMUEBLES QUE COMPONEN SU PATRIMONIO

Página 1 de 3

Cuenta Pública al 31 de diciembre de 2020

Hora: 03:53:59p. m.

Fecha: 15/02/2021

Código	Descripción del Bien	Valor en Libros
1233	Edificios no Habitacionales	343,438,864.97
1233 14000105 0003	Edificio de Boxeo Tuxtla Gtz.	1,800,000.00
1233 14000105 0004	Estadio Zoque Victor Manuel Reyna Tuxtla Gtz.	77,595,400.45
1233 14000105 0005	Instituto del Deporte (Instalaciones)	26,304,659.55
1233 14000105 0006	Centro de Alto Rendimiento de Boxeo amateur Tuxtla Gtz.	1,460,106.14
1233 14000105 0007	Construccion del Estadio de Futbol Americano	17,023,322.47
1233 14000106 0001	DOP-PAFET-147-02 Const. Unidad Deportiva	5,617,908.94
1233 14000106 0002	DOP-PAFEFG-151-02 Const. Unidad Deportiva	2,622,508.95
1233 14000106 0003	DOP-PAFEF-146-02- Const. Unidad Deportiva	5,710,219.52
1233 14000106 0004	DOP-PAFEF-002-03 Unidad Deportiva Fra. Comalapa	1,949,152.54
1233 14000106 0005	DOP-PAFEF-001-03 Unidad Deportiva Villa Comaltitlán	1,949,152.54
1233 14000106 0006	DOP-PAFEF-004-03 Unidad Deportiva Las Rosas	1,949,152.50
1233 14000106 0007	DOP-PAFEF-003-03 Unidad Deportiva Altamirano	1,948,586.99
1233 14000106 0008	DOP-PAFEF-006-03 Unidad Deportiva Copainalá	1,945,926.51
1233 14000106 0009	DOP-PAFEF-007-03 Unidad Deportiva Ixtahuatán	1,912,686.47
1233 14000106 0010	DOP-PAFEF-009-03 Unidad Deportiva Salto de Agua	1,949,152.52
1233 14000106 0011	DOP-PAFEF-008-03 Const. Unidad Deportiva Ixtahuatán	1,948,785.44
1233 14000106 0012	DOP-PAFEF-010-03 Const. Unidad Deportiva Soyaló	1,949,152.54
1233 14000106 0013	DOP-PAFEF-017-03 Unidad Deportiva Tipo "A" Jitotol	1,949,152.54
1233 14000106 0014	SEOP-DOP-AFEF-010-04 Const. Unidad Deportiva Tipo "A" (2a. Etapa) Las Rosas	1,219,515.59
1233 14000106 0015	SEOP-DOP-AFEF-015-04 Const. Unidad Deportiva Tipo "A" Teopisca	1,380,484.92
1233 14000106 0016	SEOP-DOP-AFEF-014-04 Const. Unidad Deportiva Tipo "A" Socoltenango	1,591,533.14
1233 14000106 0017	SEOP-DOP-AFEF-008-04 Const. Unidad Deportiva Tipo "A" Salto de Agua	644,514.15
1233 14000106 0018	SEOP-DOP-AGFEF-008-04 Conts. Unidad Deportiva Tipo "A" Copainalá	566,968.52
1233 14000106 0019	SEOP-DOP-AFEF-003-04 Const. Unidad Deportiva Tipo "A" Altamirano	557,453.87
1233 14000106 0020	SEOP-DOP-AFEF-004-04 Const. Unidad Deportiva Tipo "A" Soyaló	460,394.75
1233 14000106 0021	SEOP-DOP-AFEF-016-04 Const. Unidad Deportiva Tipo "A" Benemérito de las Américas	516,176.36
1233 14000106 0022	SEOP-DOP-AFEF-012-04 Const. Unidad Deportiva Tipo "A" Suchiapa	3,689,965.90
1233 14000106 0023	SEOP-DOP-AFEF-013-04 Const. Unida Deportiva Tipo "A" Jiquipilas	1,403,523.42
1233 14000106 0024	SEOP-DOP-AFEF-007-04 Const. Unidad Deportiva Tipo "A" Ixhuatán	233,440.80
1233 14000106 0025	SEOP-DOP-AFEF-005-04 Const. Unidad Deportiva Tipo "A" Fra. Comalapa	994,165.90
1233 14000106 0026	SEOP-DOP-AFEF-006-04 Const. Unidad Deportiva Tipo "A" Villacomaltitlán	818,716.57
1233 14000106 0027	SEOP-DOP-AFEF-009-04 Const. Unidad Deportiva Tipo "A" Ixtacomitán	382,124.36
1233 14000106 0028	SEOP-OBRA -168-04 Const. Unidad Depórtiva Tipo "A" Huehuetan	2,317,213.19
1233 14000106 0029	SOPyV-OBRA-099-04 Const. Unidad Deportiva Tipo "A" Jitotol	952,187.03
1233 14000106 0030	SOPyV-SER-002-B/2005 Unidad Deportiva Jiquipilas	156,400.00
1233 14000106 0031	SOPyV-SER-002-A/2005 Unidad Deportiva Tipo "A" 2a. Etapa Teopisca	234,197.50
1233 14000106 0032	SEOPyV-OBRA-0052-2005 Const. de Unidad Deportiva Tipo "A" Teopisca	1,185,015.80
1233 14000106 0033	SEOPyV-OBRA-034/2005 Const. Unidad DEportiva Tipo "A" 2a. Etapa Suchiapa	1,160,218.67
1233 14000106 0034	SEOPyV-OBRA-037-2005 Const. Unidad Deportiva Tipo "A" 2a. Etapa	2,111,743.38

SISTEMA CONTABLE 2020
RELACIÓN DE BIENES INMUEBLES QUE COMPONEN SU PATRIMONIO

Página 2 de 3

Cuenta Pública al 31 de diciembre de 2020

Hora: 03:53:59p. m.

Fecha: 15/02/2021

Código	Descripción del Bien	Valor en Libros
1233 14000106 0035	CONT. SOPyV-OBRA-036-2005 Obra Unidad Deportiva Tipo "A" 2a. Etapa Socoltenango	988,832.16
1233 14000106 0036	SOPyV-OBRA-035-05 Obra Const. Unidad Deportiva Tipo "A" Const. 2a. Etapa Const.	671,435.79
1233 14000106 0037	CONTRATO SEOPyV-OBRA-064-2004 Unida Deportiva Tipo "A" 2a. Etapa	664,178.39
1233 14000106 0038	SEOPyV OBRA-052-2005 Const. de Unidad Deportiva Tipo "A"	215,991.80
1233 14000106 0039	SEOPyV-OBRA-064-2005 Const. de Unidad DEportiva Tipo "A"	171,981.80
1233 14000106 0040	SOPyV-OBRA-021-2005 Const. de Unida Deportiva Tipo "A" Ixtapa	4,246,048.53
1233 14000106 0041	Const. de Unidad Deportiva 2a. Etapa Benemérito de las Américas	1,204,411.50
1233 14000106 0044	E-270-99 Const. Auditorio Deportivo 1221401000281 Mazapa de Madero	2,712,146.89
1233 14000106 0045	SOP-E-PAF-026-01 Const. Auditorio Municipal 1221401010019 Berriozabal	3,784,269.99
1233 14000106 0046	SOP-PAFEF-032-01 Const. de Auditorio Municipal 1221401020154 El Porvenir	2,070,289.51
1233 14000106 0047	DOP-PAFEF-169-02 Auditorio Mpal. 2a. Etapa 1221401020154 Berriozabal	823,111.28
1233 14000106 0048	DOP-E-PAFEF-032-01 Const. Auditorio Municipal 1221401020216 El Porvenir	469,081.49
1233 14000106 0050	DOP-004-03 Estadio Olimpico 1221401030003 Tapachula	1,982,997.90
1233 14000106 0051	DOP-010-03 Const. de Canchas de Usos Multiples 1221401030017 Campeche	326,199.08
1233 14000106 0052	DOP-010-03 Const. de Canchas de Usos Multiples 1221401030016 Copainala	280,592.43
1233 14000106 0053	DOP-008-03 Rehab. de Inst. Deportivas Parque del Oriente 1221401030018 Tuxtla Gtz.	3,992,033.54
1233 14000106 0055	SEOP-DOP-033-03 Centro de Rehabilitación de Alto Rendimiento de Boxeo Amateur	498,249.70
1233 14000106 0056	SOPyV-SER-110-2005 Estadio de Beisbol 1221401050138 Arriaga 1221401040158 Tuxtla Gutiérrez	886,242.60
1233 14000106 0058	93-E-OPC- Unidad Deportiva Salomon Gonzalez Blanco 122140193001	587,957.90
1233 14000106 0059	93-E-160-OPC Auditorio Municipal 1221401930024 Salto de Agua	1,411,927.50
1233 14000106 0060	Const. de Auditorio 1221401930027 Yajalón	316,936.75
1233 14000106 0061	94-e-026 Auditorio Municipal 1221401940003 Tuxtla Gtz.	2,199,942.50
1233 14000106 0062	SDUCOP-E-011-95Const. Auditorio Municipal Salto de Agua	87,976.38
1233 14000106 0063	SOP-E-005-01 Inst. Elect. p/Ilum. del Estadio 1221401010117 Tuxtla Gtz.	1,648,416.34
1233 14000106 0064	DOP-050-02 Const. de Graderios 2a. Seccion 1221401020209 Tuxtla Gtz.	6,871,838.30
1233 14000106 0065	SP-DCM-040-02 Campo de Estadio, Campo Anexo y Vivero 1221401030070 Tuxtla Gtz.	523,689.00
1233 14000106 0066	SOPyV-OBRA-004-2005 Estadio Víctor Manuel Reyna (Iluminación) 1221401050001 Tuxtla Gtz.	1,490,291.29
1233 14000106 0067	SOPyV-OBRA-009-2005 Estadio Víctor Manuel Reyna 1221401050113 Tuxtla Gtz.	1,263,491.86
1233 14000106 0068	SOPyV-OBRA-004-2005 Estadio Víctor Manuel Reyna (Iluminación) 1221401050114 Tuxtla Gtz.	73,989.40
1233 14000106 0069	SOPyV-OBRA-003-2005 Estadio Víctor Manuel Reyna (Iluminación Ext.) 1221401050115 Tuxtla Gtz.	533,656.90
1233 14000106 0070	SOPyV-OBRA-131-2005 Estadio Víctor Manuel Reyna 1221401050149 Tuxtla Gtz.	77,704.90
1233 14000106 0073	Construcción del Estadio de Futbol Americano (2a. Etapa del Orden Pluvial y Canal 9 Tuxtla Gtz.	1,079,918.76
1233 14000106 0074	DOP-PAFEF-115-02 Const. Unidad Deportiva	5,437,663.28
1233 14000118 0001	Autodromo Chiapas	113,670,389.10
1233 14000198 0001	Barda Perimetral Tuxtla Gtz.	14,000.00

SISTEMA CONTABLE 2020

RELACIÓN DE BIENES INMUEBLES QUE COMPONEN SU PATRIMONIO

Cuenta Pública al 31 de diciembre de 2020

Página 3 de 3

Hora: 03:53:59p. m.

Fecha: 15/02/2021

Código	Descripción del Bien	Valor en Libros
---------------	-----------------------------	------------------------

SISTEMA CONTABLE 2020

RELACIÓN DE ACTIVOS INTANGIBLES QUE COMPONEN SU PATRIMONIO

Cuenta Pública al 31 de diciembre de 2020

Página 1 de 1

Hora: 03:54:08p. m.

Fecha: 15/02/2021

Código	Descripción del Bien	Valor en Libros
1251	Software	26,037.89
1251 111A0106 0003	2130106000224 SAMSUNG CT-20V10MN 36693CDW00122X 1058	1,651.30
1251 111A0106 0004	2070306000008 MICROSOFT S/M S/S 20353 A	13,346.59
1251 111A0107 0007	2170107000104 Software MICROSOFT SMALL BUSINESS WIN 32 99994-609-345-291 2201	5,520.00
1251 111A0107 0008	2170107000106 Software MICROSOFT SMALL BUSINESS WIN 32 99994-609-345-224 2201	5,520.00