

SISTEMA CONTABLE 2020
ESTADO DE SITUACIÓN FINANCIERA
AL 31 DE DICIEMBRE DEL 2020

 Página 1 de 1
 Fecha: 12/02/2021

ACTIVO	2020	2019	PASIVO	2020	2019
ACTIVO			PASIVO		
Activo Circulante			Pasivo Circulante		
Efectivo y Equivalentes	5,313,318.59	5,478,569.11	Cuentas por Pagar a Corto Plazo	555,517.39	1,170,375.41
Derechos a Recibir Efectivo o Equivalentes		50,000.00	Documentos por Pagar a Corto Plazo		
Derechos a Recibir Bienes o Servicios			Porción a Corto Plazo de la Deuda Pública a Largo Plazo		
Inventarios			Títulos y Valores a Corto Plazo		
Almacenes			Pasivos Diferidos a Corto Plazo		
Estimación por Pérdida o Deterioro de Activos Circulantes			Fondos y Bienes de Terceros en Garantía y/o Administración a Corto Plazo		
Otros Activos Circulantes			Provisiones a Corto Plazo		
			Otros Pasivos a Corto Plazo		
			Total de Pasivos Circulantes	555,517.39	1,170,375.41
Total de Activos Circulantes	5,313,318.59	5,528,569.11	Pasivo No Circulante		
Activo No Circulante			Cuentas por Pagar a Largo Plazo	2,681,438.92	2,681,438.92
Inversiones Financieras a Largo Plazo			Documentos por Pagar a Largo Plazo		
Derechos a Recibir Efectivo o Equivalentes a Largo Plazo	66,000.00	16,000.00	Deuda Pública a Largo Plazo		
Bienes Inmuebles, Infraestructura y Construcciones en Proceso			Pasivos Diferidos a Largo Plazo	3,828,197.51	3,328,787.01
Bienes Muebles	5,686,316.33	5,688,504.61	Fondos y Bienes de Terceros en Garantía y/o Administración a Largo Plazo		
Activos Intangibles	206,000.26	206,000.26	Provisiones a Largo Plazo		
Depreciación, Deterioro y Amortización Acumulada de Bienes	(3,875,834.96)	(3,875,834.96)	Total de Pasivos No Circulantes	6,509,636.43	6,010,225.93
Activos Diferidos	3,999,950.75	3,999,950.75	Total de Pasivo	7,065,153.82	7,180,601.34
Estimación por Pérdida o Deterioro de Activos no Circulantes			HACIENDA PÚBLICA / PATRIMONIO		
Otros Activos no Circulantes			Hacienda Pública/Patrimonio Contribuido	7,500.00	7,500.00
			Aportaciones		
			Donaciones de Capital	7,500.00	7,500.00
			Actualización de la Hacienda Pública/Patrimonio		
			Hacienda Pública/Patrimonio Generado	4,323,097.15	4,375,088.43
			Resultados del Ejercicio (Ahorro/Desahorro)	550,025.80	610,428.61
			Resultados de Ejercicios Anteriores	3,773,071.35	3,764,659.82
			Revalúos		
			Reservas		
			Rectificaciones de Resultados de Ejercicios Anteriores		
			Exceso o Insuficiencia en la Actualización de la Hacienda Pública/Patrimonio		
			Resultado por Posición Monetaria		
			Resultado por Tenencia de Activos no Monetarios		
Total de Activos No Circulantes	6,082,432.38	6,034,620.66	Total Hacienda Pública/Patrimonio	4,330,597.15	4,382,588.43
Total del Activo	11,395,750.97	11,563,189.77	Total del Pasivo y Hacienda Pública/Patrimonio	11,395,750.97	11,563,189.77

SISTEMA CONTABLE 2020
 ESTADO DE ACTIVIDADES
 DEL 1o. DE ENERO AL 31 DE DICIEMBRE DE 2020

	2020	2019
INGRESOS Y OTROS BENEFICIOS		
<i>Ingresos de la Gestión</i>		
Impuestos		
Cuotas y Aportaciones de Seguridad Social		
Contribuciones de Mejoras		
Derechos		
Productos		
Aprovechamientos		
Ingresos por Venta de Bienes y Prestación de Servicios		
<i>Participaciones, Aportaciones, Convenios, Incentivos Derivados de la Colaboración Fiscal, Fondo Distintos de Aportaciones, Transferencias, Asignaciones, Subsidios y Subvenciones, y Pensiones y Jubilaciones</i>	37,128,679.46	20,312,861.49
Participaciones, Aportaciones, Convenios, Incentivos Derivados de la Colaboración Fiscal y Fondos Distintos de Aportaciones		
Transferencias, Asignaciones, Subsidios y Subvenciones, y Pensiones y Jubilaciones	37,128,679.46	20,312,861.49
<i>Otros Ingresos y Beneficios</i>		
Ingresos Financieros		
Incremento por Variación de Inventarios		
Disminución del Exceso de Estimaciones por Pérdida o Deterioro U		
Obsolescencia		
Disminución del Exceso de Provisiones		
Otros Ingresos y Beneficios Varios	4.33	181.28
Total de Ingresos y Otros Beneficios	37,128,683.79	20,313,042.77
GASTOS Y OTRAS PÉRDIDAS		
<i>Gastos de Funcionamiento</i>		
Servicios Personales	12,752,263.72	12,481,941.67
Materiales y Suministros	15,632,543.52	2,335,332.45
Servicios Generales	7,868,996.03	3,644,149.92
<i>Transferencias, Asignaciones, Subsidios y Otras Ayudas</i>		
Transferencias Internas y Asignaciones al Sector Público		
Transferencias al Resto del Sector Público		
Subsidios y Subvenciones	314,123.83	314,489.14
Ayudas Sociales		
Pensiones y Jubilaciones		
Transferencias a Fideicomisos, Mandatos y Contratos Análogos		
Transferencias a la Seguridad Social		
Donativo		
Transferencias al Exterior		
<i>Participaciones y Aportaciones</i>		
Participaciones		
Aportaciones		
Convenios		
<i>Intereses, Comisiones y Otros Gastos de la Deuda Pública</i>		
Intereses de la Deuda Pública		
Comisiones de la Deuda Pública		
Gastos de la Deuda Pública		
Costo por Coberturas		
Apoyos Financieros		
<i>Otros Gastos y Pérdidas Extraordinarias</i>		
Estimaciones, Depreciaciones, Deterioros, Obsolescencias, y Amortizaciones		
Provisiones		
Disminución de Inventarios		
Aumento por Insuficiencia de Estimaciones por Pérdida o Deterioro y Obsolescencia		
Aumento por Insuficiencia de Provisiones		
Otros Gastos	10,730.89	926,700.98
<i>Inversión Pública</i>		
Inversión Pública no Capitalizable		
Total de Gastos y Otras Pérdidas	36,578,657.99	19,702,614.16
Resultados del Ejercicio (Ahorro/Desahorro)	550,025.80	610,428.61

INSTITUTO ESTATAL DEL AGUA
SISTEMA CONTABLE 2020
ESTADO DE VARIACIÓN EN LA HACIENDA PÚBLICA
DEL 01 DE ENERO AL 31 DE DICIEMBRE DE 2020

Página 1 de 1

Fecha:

12/02/2021

Concepto	Hacienda Pública / Patrimonio Contribuido	Hacienda Pública / Patrimonio Generado de Ejercicios Anteriores	Hacienda Pública / Patrimonio Generado del Ejercicio	Exceso o Insuficiencia en la Actualización de la Hacienda Pública/Patrimonio	Total
Hacienda Pública / Patrimonio Contribuido Neto de 2019	7,500.00				7,500.00
Aportaciones					
Donaciones de Capital	7,500.00				7,500.00
Actualización de la Hacienda Pública/Patrimonio					
Hacienda Pública / Patrimonio Generado Neto de 2019		3,764,659.82	610,428.61		4,375,088.43
Resultados del Ejercicio (Ahorro/Desahorro)			610,428.61		610,428.61
Resultados del Ejercicios Anteriores		3,764,659.82			3,764,659.82
Revalúos					
Reservas					
Rectificaciones de Resultados de Ejercicios Anteriores					
Exceso o Insuficiencia en la Actualización de la Hacienda Pública / Patrimonio Neto de 2019					
Resultado por Posición Monetaria					
Resultado por Tenencia de Activos no Monetarios					
Hacienda Pública / Patrimonio Neto Final de 2019	7,500.00	3,764,659.82	610,428.61		4,382,588.43
Cambios en la Hacienda Pública / Patrimonio Contribuido					
Neto de 2020					
Aportaciones					
Donaciones de Capital					
Actualización de la Hacienda Pública/Patrimonio					
Variaciones de la Hacienda Pública / Patrimonio Generado		8,411.53	(60,402.81)		(51,991.28)
Neto de 2020					
Resultados del Ejercicio (Ahorro/Desahorro)			550,025.80		550,025.80
Resultados de Ejercicios Anteriores		8,411.53	(610,428.61)		(602,017.08)
Revalúos					
Reservas					
Rectificaciones de Resultados de Ejercicios Anteriores					
Cambios en el Exceso o Insuficiencia en la Actualización					
de la Hacienda Pública / Patrimonio Neto de 2020					
Resultado por Posición Monetaria					
Resultado por Tenencia de Activos no Monetarios					
Hacienda Pública / Patrimonio Neto Final de 2020	7,500.00	3,773,071.35	550,025.80		4,330,597.15

SISTEMA CONTABLE 2020
ESTADO DE CAMBIOS EN LA SITUACIÓN FINANCIERA
DEL 1o. DE ENERO AL 31 DE DICIEMBRE DE 2020

Fecha:

	Origen	Aplicación
ACTIVO		
Activo Circulante		
Efectivo y Equivalentes	165,250.52	
Derechos a Recibir Efectivo o Equivalentes	50,000.00	
Derechos a Recibir Bienes o Servicios		
Inventarios		
Almacenes		
Estimación por Pérdida o Deterioro de Activos Circulantes		
Otros Activos Circulantes		
Activo No Circulante		
Inversiones Financieras a Largo Plazo		
Derechos a Recibir Efectivo o Equivalentes a Largo Plazo		50,000.00
Bienes Inmuebles, Infraestructura y Construcciones en Proceso		
Bienes Muebles	2,188.28	
Activos Intangibles		
Depreciación, Deterioro y Amortización Acumulada de Bienes		
Activos Diferidos		
Estimación por Pérdida o Deterioro de Activos no Circulantes		
Otros Activos no Circulantes		
PASIVO		
Pasivo Circulante		
Cuentas por Pagar a Corto Plazo		614,858.02
Documentos por Pagar a Corto Plazo		
Porción a Corto Plazo de la Deuda Pública a Largo Plazo		
Títulos y Valores a Corto Plazo		
Pasivos Diferidos a Corto Plazo		
Fondos y Bienes de Terceros en Garantía y/o Administración a Corto Plazo		
Provisiones a Corto Plazo		
Otros Pasivos a Corto Plazo		
Pasivo No Circulante		
Cuentas a Pagar a Largo Plazo		
Documentos por Pagar a Largo Plazo		
Deuda Pública a Largo Plazo		
Pasivos Diferidos a Largo Plazo	499,410.50	
Fondos y Bienes de Terceros en Garantía y/o Administración a Largo Plazo		
Provisiones a Largo Plazo		
HACIENDA PÚBLICA/PATRIMONIO		
Hacienda Pública/Patrimonio Contribuido		
Aportaciones		
Donaciones de Capital		
Actualización de la Hacienda Pública/Patrimonio		
Hacienda Pública/Patrimonio Generado		
Resultados del Ejercicio (Ahorro/Desahorro)		60,402.81
Resultados de Ejercicios Anteriores	8,411.53	
Revalúos		
Reservas		
Rectificaciones de Resultados de Ejercicios Anteriores		
Exceso o Insuficiencia en la Actualización de la Hacienda Pública/Patrimonio		
Resultado por Posición Monetaria		
Resultado por Tenencia de Activos no Monetarios		

SISTEMA CONTABLE 2020
ESTADO DE FLUJOS DE EFECTIVO
DEL 01 DE ENERO AL 31 DE DICIEMBRE DE 2020

Página 1 de 1

Fecha: 12/02/2021

CONCEPTO	2020	2019
Flujos de Efectivo de las Actividades de Operación		
Origen	37,128,683.79	20,313,042.77
Impuestos		
Cuotas y Aportaciones de Seguridad Social		
Contribuciones de Mejoras		
Derechos		
Productos		
Aprovechamientos		
Ingresos por Venta de Bienes y Prestación de Servicios		
Participaciones, Aportaciones, Convenios, Incentivos Derivados de la Colaboración Fiscal y Fondos Distintos de Aportaciones		
Transferencias, Asignaciones, Subsidios y Subvenciones, y Pensiones y Jubilaciones		
Otros Orígenes de Operación	37,128,683.79	20,313,042.77
Aplicación	36,578,657.99	19,702,614.16
Servicios Personales	12,752,263.72	12,481,941.67
Materiales y Suministros	15,632,543.52	2,335,332.45
Servicios Generales	7,868,996.03	3,644,149.92
Transferencias Internas y Asignaciones al Sector Público		
Trasferencias al Resto del Sector Público		
Subsidios y Subvenciones	314,123.83	314,489.14
Ayudas Sociales		
Pensiones y Jubilaciones		
Transferencias a Fideicomisos, Mandatos y Contratos Análogos		
Transferencias a la Seguridad Social		
Donativos		
Transferencias al Exterior		
Participaciones		
Aportaciones		
Convenios		
Otras Aplicaciones de Operación	10,730.89	926,700.98
Flujos Netos de Efectivo de las Actividades de Operación	550,025.80	610,428.61
Flujos de Efectivo de las Actividades de Inversión		
Origen	747,095.03	787,854.04
Bienes Inmuebles, Infraestructura y Construcciones en Proceso		
Bienes Muebles	688,683.50	771,854.04
Otros Orígenes de Inversión	58,411.53	16,000.00
Aplicación	1,346,923.83	2,044,091.30
Bienes Inmuebles, Infraestructura y Construcciones en Proceso		
Bienes Muebles	686,495.22	
Otras Aplicaciones de Inversión	660,428.61	2,044,091.30
Flujos Netos de Efectivo de las Actividades de Inversión	(599,828.80)	(1,256,237.26)
Flujos de Efectivo de las Actividades de Financiamiento		
Origen	516,682.61	3,363,615.02
Endeudamiento Neto		
Interno		
Externo		
Otros Orígenes de Financiamiento	516,682.61	3,363,615.02
Aplicación	632,130.13	3,236,912.23
Servicios de la Deuda		
Interno		
Externo		
Otras Aplicaciones de Financiamiento	632,130.13	3,236,912.23
Flujos Netos de Efectivo por Actividades de Financiamiento	(115,447.52)	126,702.79
Incremento/Disminución Neta en el Efectivo y Equivalentes al Efectivo	(165,250.52)	(519,105.86)
Efectivo y Equivalentes al Efectivo al Inicio del Ejercicio	5,478,569.11	5,997,674.97
Efectivo y Equivalentes al Efectivo al Final del Ejercicio	5,313,318.59	5,478,569.11

INSTITUTO ESTATAL DEL AGUA
SISTEMA CONTABLE 2020
ESTADO ANALITICO DEL ACTIVO
DEL 01 DE ENERO AL 31 DE DICIEMBRE DEL 2020

Fecha:

Página 1 de 1

12/02/2021

CONCEPTO	Saldo Inicial (SI)	Cargos del Período	Abonos del Período	Saldo Final (SF)	Variación del Período (SF - SI)
ACTIVO	11,563,189.77	175,247,688.41	175,415,127.21	11,395,750.97	(167,438.80)
ACTIVO CIRCULANTE	5,528,569.11	174,459,905.79	174,675,156.31	5,313,318.59	(215,250.52)
Efectivo y Equivalentes	5,478,569.11	143,390,669.53	143,555,920.05	5,313,318.59	(165,250.52)
Derechos a Recibir Efectivo o Equivalentes	50,000.00	31,069,236.26	31,119,236.26		(50,000.00)
Derechos a Recibir Bienes o Servicios					
Inventarios					
Almacenes					
Estimación por Pérdida o Deterioro de Activos Circulantes					
Otros Activos Circulantes					
ACTIVO NO CIRCULANTE	6,034,620.66	787,782.62	739,970.90	6,082,432.38	47,811.72
Inversiones Financieras a Largo Plazo					
Derechos a Recibir Efectivo o Equivalentes a Largo Plazo	16,000.00	50,000.00		66,000.00	50,000.00
Bienes Inmuebles, Infraestructura y Construcciones en Proceso					
Bienes Muebles	5,688,504.61	737,782.62	739,970.90	5,686,316.33	(2,188.28)
Activos Intangibles	206,000.26			206,000.26	
Depreciación, Deterioro y Amortización Acumulada de Bienes	(3,875,834.96)			(3,875,834.96)	
Activos Diferidos	3,999,950.75			3,999,950.75	
Estimación por Pérdida o Deterioro de Activos no Circulantes					
Otros Activos no Circulantes					

INSTITUTO ESTATAL DEL AGUA
SISTEMA CONTABLE 2020
ESTADO ANALÍTICO DE LA DEUDA Y OTROS PASIVOS
DEL 1o. DE ENERO AL 31 DE DICIEMBRE DE 2020

Página 1 de 1

Fecha:

12/02/2021

DENOMINACIÓN DE LAS DEUDAS	MONEDA DE CONTRATACIÓN	INSTITUCIÓN O PAIS ACREEDOR	SALDO INICIAL DEL PERÍODO	SALDO FINAL DEL PERÍODO
DEUDA PÚBLICA				
Corto Plazo				
Deuda Interna				
Instituciones de Crédito				
BANCOMER, S.A.	Moneda Nacional	México		
BANOBRAS, S.N.C.	Moneda Nacional	México		
BANORTE, S.A.	Moneda Nacional	México		
INTERACCIONES, S.A.	Moneda Nacional	México		
SANTANDER, S.A.	Moneda Nacional	México		
SCOTIABANK INVERLAT, S.A.	Moneda Nacional	México		
Títulos y Valores				
Arrendamientos Financieros				
Deuda Externa				
Organismos Financieros Internacionales				
Deuda Bilateral				
Títulos y Valores				
Arrendamientos Financieros				
Subtotal Corto Plazo				
Largo Plazo				
Deuda Interna				
Instituciones de Crédito				
BANCOMER, S.A.	Moneda Nacional	México		
BANOBRAS, S.N.C.	Moneda Nacional	México		
BANORTE, S.A.	Moneda Nacional	México		
SANTANDER, S.A.	Moneda Nacional	México		
Títulos y Valores				
Arrendamientos Financieros				
Deuda Externa				
Organismos Financieros Internacionales				
Deuda Bilateral				
Títulos y Valores				
Arrendamientos Financieros				
Subtotal Largo Plazo				
Otros Pasivos	Moneda Nacional	México	7,180,601.34	7,065,153.82
Total Deuda y Otros Pasivos			7,180,601.34	7,065,153.82

De conformidad a las Principales Reglas de Registro y Valoración del Patrimonio (Elementos Generales), emitidas por el Consejo Nacional de Armonización Contable, publicadas en el capítulo reformado en el Diario Oficial de la Federación el 06 de octubre del 2014, los Pasivos Contingentes consideran:

- a) Obligaciones surgidas a raíz de sucesos pasados, cuya existencia ha de ser confirmada sólo por la concurrencia, de uno o más eventos inciertos en el futuro que no están enteramente bajo el control del organismo público.
- b) Una obligación presente a raíz de sucesos pasados, que no se ha reconocido contablemente porque no es viable que el ente público tenga que satisfacerla, o debido a que el importe de la obligación no puede ser cuantificado con la suficiente confiabilidad.

Al respecto, se informa que éste Organismo Público a esta fecha NO cuenta con Pasivos Contingentes significativos pendientes de pago, ya que estos se reconocen y se liquidan en el transcurso del ejercicio, en la vigencia del presupuesto.

NOTAS DE DESGLOSE
NOTAS AL ESTADO DE SITUACIÓN FINANCIERA

El Estado de Situación Financiera muestra la posición financiera del Instituto Estatal del Agua, valuados y elaborados de acuerdo con los Postulados Básicos de Contabilidad Gubernamental, Normas y Metodología para la Emisión de Información Financiera y Estructura de los Estados Financieros del Ente Público y Característica de sus Notas, emitidos por el Consejo Nacional de Armonización Contable (CONAC), el cual refleja los bienes y derechos que se clasifican en rubros de acuerdo a su disponibilidad de liquidez al igual que sus obligaciones o compromisos, agrupándolas con relación a su exigibilidad.

ACTIVO

El activo se compone de los fondos, valores, derechos y bienes cuantificados en términos monetarios, los cuales dispone el Instituto Estatal del Agua, para la operatividad y la prestación de servicios públicos, éste se integra como sigue:

Circulante
Efectivo y Equivalentes

El rubro de efectivo y equivalentes al 31 de Diciembre de 2020, asciende a \$ 5,313,318.59 el cual representa el 100 por ciento del total de activo circulante, se integra por la disponibilidad financiera para cubrir los compromisos del pago de impuestos y otras contribuciones y viáticos; así también, para cubrir gastos menores y emergentes del Instituto Estatal del Agua.

CONCEPTO	2020	2019
Bancos/Dependencias y Otros	1,613,122.62	1,617,344.37
Fondos con Afectación Específica	3,700,195.97	3,861,224.74
Suma	\$ 5,313,318.59	\$ 5,478,569.11

CONCEPTO	2020	2019
Fondos con Afectación Específica		
Ingresos Estatales	1,809,516.23	\$ 1,809,516.23
Fondo General de Participaciones	614,913.38	687,632.53
Fondo de Fiscalización y Recaudación	51,462.49	53,511.84
Fondo Compensación	871,922.69	871,922.69
Impuesto a la Venta Final de Gasolina y Diésel	352,381.18	438,641.45
Suma	3,700,195.97	\$ 3,861,224.74

No Circulante
Derechos a Recibir Efectivo o Equivalentes a Largo Plazo

Este rubro del activo asciende a \$ 66,000.00 correspondiente al ejercicio, en el 2019 no existía la cuenta documentos por cobrar a largo plazo; el cual lo integra \$50,000.00 de la Apertura Fondo Revolvente 2019 que aún se encuentra pendiente de comprobar y \$ 16,000.00 por recuperar por resolución judicial del funcionario público, (Jorge Eduardo Ortiz Noriega). Derivado de lo anterior, se están realizando las gestiones necesarias ante las instancias correspondientes para su respectiva regularización.

CONCEPTO	VENCIMIENTO (DÍAS)	2020	2019
Documentos por Cobrar a Largo Plazo	≤ 365	50,000.00	0.00
Deudores Diversos a Largo Plazo	≤ 365	16,000.00	16,000.00
Suma		\$ 66,000.00	\$ 16,000.00

CONCEPTO	VENCIMIENTO (DÍAS)	2020	2019
Documentos por Cobrar a Largo Plazo			
Apertura de Fondo Revolvente	≤ 365	50,000.00	\$ 0.00
Deudores Diversos a Largo Plazo			
Sujetos a Resolución Judicial (Jorge Eduardo Ortiz Noriega (Fondo Revolvente))	≤ 365	16,000.00	\$ 16,000.00
Suma		66,000.00	\$ 16,000.00

Bienes Muebles

Este rubro representa los bienes muebles que son propiedad del Instituto Estatal del Agua, como son: Mobiliario y Equipo de Administración, Mobiliario y Equipo Educacional y Recreativo, Equipo e Instrumental Médico y de Laboratorio, Vehículos y Equipo de Transporte, Maquinaria, Otros Equipos y Herramientas, que aún se encuentran en buenas condiciones y que son básicos para la operatividad del mismo; los cuales fueron adquiridos con recursos presupuestales, así como, algunos fueron obtenidos mediante transferencias de otros organismos (Secretaría de Infraestructura y Secretaría de Medio Ambiente e Historia Natural), en el periodo que se informa, así como, en ejercicios anteriores.

Al 31 de Diciembre de 2020, este rubro asciende a \$ 5,686,316.33 que representa el 93.0 por ciento del activo no circulante.

CONCEPTO	2020	2019
Mobiliario y Equipo de Administración	1,098,728.49	\$ 457,749.42
Mobiliario y Equipo Educativo y Recreativo	164,623.91	119,107.76
Equipo e Instrumental Médico y de Laboratorio	887,234.03	902,226.45
Vehículos y Equipo de Transporte	3,321,138.00	3,321,138.00
Maquinaria, Otros Equipos y Herramientas	214,591.90	888,282.98
Suma	5,686,316.33	\$ 5,688,504.61

Activos Intangibles

Este rubro representa los activos intangibles que son propiedad del Instituto Estatal del Agua, como son: software de programas de cómputo para la actualización de los equipos informáticos; así como, de sistemas informáticos para el mejor desempeño de las actividades y ser más eficientes los controles internos y que aún se encuentran en buenas condiciones y que son básicos para la operatividad de las áreas administrativas; los cuales fueron adquiridos con recursos presupuestales y transferencias, en ejercicios anteriores.

Al 31 de Diciembre de 2020, este rubro asciende a \$ 206,000.26, que representa el activo no circulante.

CONCEPTO	2020	2019
Software	206,000.26	\$ 206,000.26
Suma	206,000.26	\$ 206,000.26

Depreciación, Deterioro y Amortización Acumulada de Bienes

Este rubro representa la depreciación y amortización aplicada a los bienes tangibles e intangibles que son propiedad del Instituto Estatal del Agua, para lo cual se utilizó la guía de vida útil estimada y porcentajes de depreciación, de acuerdo a los procedimientos y a las normas establecidas.

Al periodo que se informa, este rubro asciende a \$ 3, 875,834.96 que representa una disminución del 65 por ciento del activo no circulante.

CONCEPTO	2020	2019
Depreciación Acumulada de Bienes Muebles	(3,827,197.32)	\$ (3,827,197.32)
Amortización Acumulada de Activos Intangibles	(48,637.64)	(48,637.64)
Suma	\$ (3,875,834.96)	\$ (3,875,834.96)

CONCEPTO	MONTO DEL BIEN	DEPRECIACIÓN DEL EJERCICIO	DEPRECIACIÓN ACUMULADA	TASA APLICADA
Mobiliario y Equipo de Administración	\$ 495,734.70	\$ 0.0	\$ (219,134.13)	10 y 33.3 %
Mobiliario y Equipo Educativo y Recreativo	2,085,964.84	0.0	(926,609.10)	20 %
Equipo e Instrumental Médico y de Laboratorio	622,108.16	0.0	(233,290.59)	18 %
Vehículos y Equipo de Transporte	4,105,638.00	0.0	(1,710,064.50)	13, 18 %
Maquinaria, Otros Equipos y Herramientas	1,325,034.73	0.0	(738,099.00)	5,6,8,10 %
Suma	\$ 8,634,480.43	\$ 0.0	\$ (3,827,197.32)	

CONCEPTO	MONTO DEL BIEN	AMORTIZACIÓN DEL EJERCICIO	AMORTIZACIÓN ACUMULADA	TASA APLICADA
Software	\$ 179,508.04	\$ 0.0	\$ (48,637.64)	4 %
Suma	\$ 179,508.04	\$ 0.0	\$ (48,637.64)	

Activos Diferidos

Al 31 de Diciembre de 2020, este rubro refleja un monto de \$ 3,999,950.75 el cual representa el 65.7 por ciento del total del activo no circulante, se encuentra integrado por todas aquellas operaciones que están en proceso de regularización presupuestal y contable del periodo que se informa, así como, de ejercicios anteriores; actualmente se están llevando a cabo las gestiones necesarias ante la Secretaría de Hacienda para su regularización.

CONCEPTO	2020	2019
Otros Activos Diferidos		
Ingresos Estatales	3,915,676.99	\$ 3,915,676.99
Fondo de Compensación	29,308.84	29,308.84
Otros Subsidios	54,964.92	54,964.92
Suma	\$3,999,950.75	\$ 3,999,950.75

PASIVO

Es el conjunto de cuentas que permite el registro de las obligaciones contraídas por el Instituto Estatal del Agua, para el desarrollo de sus funciones y la prestación de los servicios públicos. Al 31 de Diciembre de 2020 los estados financieros reflejan principalmente pasivo circulante a corto plazo, es decir, aquellas obligaciones en que la exigibilidad de pago es menor a un año, así también, pasivo no circulante o a largo plazo que representa las obligaciones con vencimiento posterior a un año.

Circulante

Cuentas por Pagar a Corto Plazo

Al 31 de Diciembre de 2020, este rubro asciende a \$ 555,517.39 el cual representa el 100 por ciento del total del pasivo circulante, se integra principalmente de los pasivos de servicios personales y proveedores por pagar a corto plazo. así mismo, se integra por las retenciones y contribuciones a favor de terceros como son: 2 % del Impuesto sobre Nómina, IMSS, ISR, INFONAVIT, 2% ISN sobre mano de obra a Proveedores, quienes prestan servicios de mantenimiento al Instituto Estatal del Agua,

CONCEPTO	VENCIMIENTO (DÍAS)	2020	2019
Servicios Personales por Pagar a Corto Plazo	≤ 365	501,010.84	648,693.41
Proveedores por Pagar a Corto Plazo	≤ 365	52,179.43	34,907.32
Otras Cuentas por Pagar a Corto Plazo	≤ 365	2,327.12	486, 774.68
	Suma	\$ 555,517.39	\$ 1,170,375.41

No Circulante

Cuentas por Pagar a Largo Plazo

Este rubro asciende a \$ 2,681,438.92 que representa el 41.2 por ciento del total del pasivo no circulante y refleja el registro de los compromisos contraídos a largo plazo, por deudas adquiridas por la adquisición de bienes de contratación de servicios con proveedores, transferencias, asignaciones, subsidios y otras ayudas, por el Instituto Estatal del Agua, de ejercicios anteriores, las cuales se encuentran pendientes de liquidar al 31 de diciembre de 2020, de los cuales llevando a cabo las gestiones correspondientes ante la Secretaría de Hacienda para su respectiva regularización.

CONCEPTO	VENCIMIENTO (DÍAS)	2020	2019
Proveedores por Pagar a Largo Plazo	> 365	2,681,438.92	\$ 2,681,438.92
	Suma	2,681,438.92	\$ 2,681,438.92

Pasivos Diferidos a Largo Plazo

Este rubro asciende a \$ 3,828,197.51 que representa el 58.0 por ciento del total de la Deuda Pública a Largo Plazo, se encuentran registrados los Anticipos de Ministración de años anteriores y rendimientos bancarios contabilizados en las cuentas aperturadas durante los ejercicios fiscales 2012 al 2020 por el Instituto Estatal del Agua. Así como reintegros por concepto de viáticos derivados de la orden de Auditorias Nos. 047/2015 y 112/2016, realizada por la Secretaría de la Honestidad y Función Pública, así como depósitos realizados en efectivo no identificados, para ello se están llevando a cabo las gestiones necesarias ante la Secretaría de Hacienda para su respectiva regularización.

CONCEPTO	VENCIMIENTO (DÍAS)	2020	2019
Otros Pasivos Diferidos a Largo Plazo	> 365	3,828,197.51	\$ 3,328,787.01
	Suma	\$ 3,828,197.51	\$ 3,328,787.01

NOTAS AL ESTADO DE ACTIVIDADES

El Estado de Actividades refleja el resultado entre el saldo total de los ingresos captados y el saldo total de los gastos incurridos por el Instituto Estatal del Agua, cuya diferencia positiva o negativa determina el ahorro o desahorro del 1 de octubre al 31 de diciembre de 2020, sin considerar la inversión física en Bienes Muebles e Inmuebles, Infraestructura y Construcciones en Proceso. De esta forma el resultado durante este periodo refleja un ahorro por \$ 550,025.80

Ingresos y Otros Beneficios

Participaciones, Aportaciones, Convenios, Incentivos Derivados de la Colaboración Fiscal, Fondos Distintos de Aportaciones, Transferencias, Asignaciones, Subsidios y Subvenciones, y Pensiones y Jubilaciones

Al 31 de diciembre de 2020, este rubro está integrado por recursos presupuestales radicados a través de transferencias que la Secretaría de Hacienda realiza con base al presupuesto autorizado, para llevar a cabo las actividades del Instituto Estatal del Agua.

CONCEPTO	NATURALEZA	2020	2019
Participaciones, Aportaciones, Convenios, Incentivos Derivados de la Colaboración Fiscal, Fondos Distintos de Aportaciones, Transferencias, Asignaciones, Subsidios y Subvenciones, y Pensiones y Jubilaciones			
Transferencias, Asignaciones, Subsidios y Subvenciones, y Pensiones y Jubilaciones	Acreedora	37,128,679.46	\$ 20,312,861.49
	Suma	\$ 37,128,679.46	\$ 20,312,861.49

Otros Ingresos y Beneficios

El rubro de Otros Ingresos y Beneficios, corresponden a ingresos obtenidos, por concepto de apertura, reactivación de cuentas bancarias, bonificaciones, depósito para cubrir el pago de impuestos federales 2% de Impuesto Sobre Nómina y Comisiones e I.V.A por el manejo de la banca electrónica de las Cuentas de Sueldos y Complemento 2020.

CONCEPTO	NATURALEZA	2020	2019
Otros Ingresos y Beneficios			
Otros Ingresos y Beneficios Varios	Acreedora	4.33	181.28
	Suma	\$ 4.33	\$ 181.28
Total de Ingresos y Otros Beneficios		\$ 37,128,683.79	\$ 20,313,042.77

Gastos y Otras Pérdidas

Los gastos y otras pérdidas lo integran todas las erogaciones realizadas en la operatividad, principalmente en los capítulos 1000 Servicios Personales, 2000 Materiales y Suministros, 3000 Servicios Generales.

CONCEPTO	2020	2019
Gastos y Otras Pérdidas		
Gastos de Funcionamiento		
Servicios Personales	12,752,263.72	\$ 12,481,941.67
Materiales y Suministros	15,632,543.52	2,335,332.45
Servicios Generales	7,868,996.03	3,644,149.92
Transferencias, Asignaciones, Subsidios y Otras Ayudas		
Subsidios	314,123.83	314,489.14
Otros Gastos y Pérdidas Extraordinarias		
Estimaciones, Depreciaciones, Deterioros, Obsolescencia y Amortizaciones		
Otros Gastos	10,730.89	926,700.98
Total de Gastos y Otras Pérdidas	\$ 36,578,657.99	\$ 19,702,614.16

Del total de los Gastos y Otras Pérdidas, se explican aquellas que en lo individual representan el 10 por ciento o más, de la totalidad de las mismas, el cual se integra de la siguiente manera: el importe de \$ 12,752,263.72 correspondiente a pagos de sueldos y salarios, Seguridad Social y Otras Prestaciones personal que labora en el Instituto Estatal del Agua, así como el importe de \$ 15,632,543.52 correspondiente al Capítulo 2000 Materiales y Suministros, para la compra de materiales para el desempeño de las actividades del instituto, y \$ 7,868,996.03 correspondiente al Capítulo 3000 Servicios Generales para los servicios básicos y mantenimiento para el funcionamiento de las actividades del Instituto Estatal del Agua.

Las variaciones existentes entre el ejercicio 2019 y 2020 se debe a los recursos radicados de los programas Agua Limpia Federal Emergente COVID-19 y al Programa Agua Limpia Estatal Emergente COVID-19 que se ejercieron debido a la contingencia sanitaria, en el cual se adquirieron equipos hipocloradores, hipocloritos, pastillas DPD, plata coloidal, equipos para muestreos y ballas rusticas.

NOTAS AL ESTADO DE VARIACIÓN EN LA HACIENDA PÚBLICA

La Hacienda Pública representa el importe de los bienes y derechos que son propiedad del Instituto Estatal del Agua, dicho importe es modificado principalmente por el resultado positivo obtenido al 31 de diciembre de 2020, el cual asciende a \$ 550,025.80

El Estado de Variación en la Hacienda Pública muestra las modificaciones o cambios realizados en la Hacienda Pública, del Instituto Estatal del Agua. A la fecha que se informa, la Hacienda Pública refleja un saldo de \$ 4,330,597.15

Así también, es modificado por el aumento o disminución al patrimonio, derivado del registro de

movimientos realizados durante el periodo que se informa. A la fecha que se informa la modificación neta negativa al patrimonio es de \$ 51,991.28

CONCEPTO	2020	2019
Patrimonio Contribuido		
Donaciones de Capital	7,500.00	\$ 7,500.00
Patrimonio Generado		
Resultados del Ejercicio (Ahorro/Desahorro)	550,025.80	610,428.61
Resultados de Ejercicios Anteriores	3,773,071.35	3,764,659.82
Suma	\$ 4,330,597.15	\$ 4,382,588.43

Patrimonio Contribuido

Donaciones de Capital

El importe de \$7,500.00 corresponde al bien recibido en calidad de donación por parte de Ulises Constantino Duque, el cual consta de: Una Laptop Hp Notebook 240 G3, Serie No. CND532469K, la cual se utiliza en beneficio de las actividades realizadas por la Dirección de Saneamiento y Calidad del Agua, perteneciente al Instituto Estatal del Agua.

CONCEPTO	NATURALEZA	2020	2019
Patrimonio Contribuido			
Donaciones de Capital	Acreedora	\$ 7,500.00	\$ 7,500.00
Suma		\$ 7,500.00	\$ 7,500.00

Patrimonio Generado

Resultados del Ejercicio (Ahorro/Desahorro)

El resultado positivo obtenido al periodo que se informa asciende a \$ 550,025.80 y representa la disponibilidad financiera para cubrir gastos de operación y/o inversión.

CONCEPTO	PROCEDENCIA	2020	2019
Patrimonio Generado			
Resultados del Ejercicio (Ahorro/Desahorro)	Ingresos y Otros Beneficios menos Gastos y Otras Pérdidas	550,025.80	\$ 610,428.61
Suma		\$ 550,025.80	\$ 610,428.61

Resultados de Ejercicios Anteriores

Este rubro se integra principalmente por saldos de años anteriores, así como, por el traspaso del resultado del ejercicio anterior, efectuado al inicio del presente ejercicio.

CONCEPTO	PROCEDENCIA	2020	2019
Patrimonio Generado			
Resultados de Ejercicios Anteriores	Traspaso de Saldos, Transferencias, Bajas de Bienes, Reintegros, y Depuración Contable.	\$ 3,773,071.35	\$ 3,764,659.82
	Suma	\$ 3,773,071.35	\$ 3,764,659.82

NOTAS AL ESTADO DE FLUJOS DE EFECTIVO
Efectivo y Equivalentes

El análisis de los saldos inicial y final que figuran en la última parte del Estado de Flujos de Efectivo en la cuenta de efectivo y equivalentes es como sigue:

CONCEPTO	2020	2019
Bancos/Dependencias y Otros	1,613,122.62	1,617,344.37
Fondos con Afectación Específica	3,700,195.97	3,861,224.74
Total de Efectivo y Equivalentes	\$ 5,313,318.59	\$ 5,478,569.11

Conciliación de los Flujos de Efectivo Netos de las Actividades de Operación y la cuenta de Ahorro/Desahorro antes de Rubros Extraordinarios.

CONCEPTO	2020	2019
Ahorro/Desahorro antes de Rubros Extraordinarios	560,756.69	\$ 1,537,129.59
<i>Movimientos de partidas (o rubros) que no afectan el efectivo</i>		
Disminución de Bienes por Pérdida, Obsolescencia y Deterioro	0.00	0.0
Gastos de Ejercicios Anteriores	10,730.89	926,700.98
Otros Gastos Varios	0.00	0.00

**CONCILIACIÓN ENTRE LOS INGRESOS PRESUPUESTARIOS Y CONTABLES
CORRESPONDIENTE DEL 01 DE ENERO AL 31 DE DICIEMBRE DE 2020
(Pesos)**

Total de Ingresos Presupuestarios	\$ 37,128,679.46
Más Ingresos Contables No Presupuestarios	4.33
Ingresos Financieros	
Incremento por Variación de Inventarios	
Disminución del Exceso de Estimaciones por Pérdida o Deterioro u	
Obsolescencia	
Disminución del Exceso de Provisiones	
Otros ingresos y Beneficios Varios	4.33
Otros Ingresos Contables no Presupuestarios	
Menos Ingresos Presupuestarios No Contables	0.0
Aprovechamientos Patrimoniales	
Ingresos Derivados de Financiamientos	
Otros ingresos Presupuestarios no Contables	
Total de Ingresos Contables	\$ 37,128,683.79

**CONCILIACIÓN ENTRE LOS EGRESOS PRESUPUESTARIOS Y LOS GASTOS CONTABLES
 CORRESPONDIENTE DEL 1 DE ENERO AL 31 DE DICIEMBRE DE 2020
 (Pesos)**

Total de Egresos Presupuestarios	\$36,586,422.10
---	------------------------

Menos Egresos Presupuestarios No Contables	7,764.40
Materias Primas y Materiales de Producción y Comercialización	
Materiales y Suministros	
Mobiliario y Equipo de Administración	7,764.40
Mobiliario y Equipo Educativo y Recreativo	
Equipo e Instrumental Médico y de Laboratorio	
Vehículos y Equipo de Transporte	
Equipo de Defensa y Seguridad	
Maquinaria, Otros Equipos y Herramientas	
Activos Biológicos	
Bienes Inmuebles	
Activos Intangibles	
Obra Pública en Bienes de Dominio Público	
Obra Pública en Bienes Propios	
Acciones y Participaciones de Capital	
Compra de Títulos y Valores	
Concesión de Préstamos	
Inversiones en Fideicomisos, Mandatos y Otros Análogos	
Provisiones para Contingencias y Otras Erogaciones Especiales	
Amortización de la Deuda Pública	
Adeudos de Ejercicios Fiscales Anteriores (ADEFAS)	
Otros Egresos Presupuestarios No Contables	
Más Gastos Contables No Presupuestarios	0.29
Estimaciones, Depreciaciones, Deterioros, Obsolescencia y Amortizaciones	
Provisiones	
Disminución de Inventarios	
Aumento por Insuficiencia de Estimaciones por Pérdida o Deterioro u Obsolescencia	
Aumento por Insuficiencia de Provisiones	
Otros Gastos	0.29
Otros Gastos Contables No Presupuestarios	

Total de Gastos Contables	\$ 36,578,657.99
----------------------------------	-------------------------

NOTAS DE MEMORIA (CUENTAS DE ORDEN)

Las cuentas de orden se utilizan para registrar los movimientos de valores que no afecten o modifiquen el balance del Instituto Estatal del Agua, sin embargo, su incorporación en libros es necesaria con fines de recordatorio contable, de control y en general sobre los aspectos administrativos, o bien, para consignar sus derechos o responsabilidades contingentes que puedan, o no, presentarse en el futuro.

Al 31 de diciembre de 2020, las cuentas que se manejan para efectos de estas Notas son las siguientes:

- **Contables:** (No Presenta SalDOS a la Fecha):

CONCEPTO	2020
Cuentas de Orden Contables	<u>\$ 0.0</u>
Contables	0.0
Valores	
Emisión de Obligaciones	
Avales y Garantías	
Juicios	
Contratos para Inversión Mediante Proyectos para Prestación de Servicios (PPS) y Similares	
Bienes en Concesionados o en Comodato	

- **Presupuestarias:**

- **Cuentas de Ingresos:** Las cuentas presupuestarias de ingresos que se utilizan son: Ley de Ingresos Estimada, Ley de Ingresos por Ejecutar, Modificaciones a la Ley de Ingresos Estimada, Ley de Ingresos Devengada, Ley de Ingresos Recaudada (No Aplica).

- **Cuentas de Egresos:** Las cuentas presupuestarias de egresos que se utilizan son: Presupuesto de Egresos Aprobado, Modificaciones al Presupuesto de Egresos Aprobado, Presupuesto de Egresos por Ejercer, Presupuesto de Egresos Comprometido, Presupuesto de Egresos Devengado, Presupuesto de Egresos Ejercido y Presupuesto de Egresos Pagado, a continuación, se presenta el total del presupuesto del Instituto Estatal del Agua.

-

CONCEPTO	2020
Cuentas de Orden Presupuestarias	
Cuentas de Ingresos	0.0
Ley de Ingresos Estimada	0.0
Ley de Ingresos por Ejecutar	0.0
Modificaciones a la Ley de Ingresos Estimada	0.0
Ley de Ingresos Devengada	0.0
Ley de Ingresos Recaudada	
Cuentas de Egresos	
Presupuesto de Egresos Aprobado	19,447,463.47
Modificaciones al Presupuesto de Egresos Aprobado	17,681,215.99
Presupuesto de Egresos por Ejercer	542,257.36
Presupuesto de Egresos Comprometido	0.0
Presupuesto de Egresos Devengado	552,740.30
Presupuesto de Egresos Ejercido	0.0
Presupuesto de Egresos Pagado	36,033,681.80

NOTAS DE GESTIÓN ADMINISTRATIVA

1.- Introducción

El Instituto Estatal del Agua; es un organismo descentralizado de la Administración Pública del Estado, con personalidad jurídica y patrimonio propio, autonomía administrativa, presupuestal, técnica, de gestión, de operación y de ejecución para el adecuado desarrollo de sus funciones, de conformidad a lo establecido en el artículo 1º del decreto de creación del mismo.

El Instituto Estatal del Agua es un organismo globalizador y rector de las acciones, programas y proyectos, que reordena la participación del Gobierno del Estado en lo relacionado con el agua. Además, que promueve e investiga nuevas técnicas y tecnologías del agua, que estimule el ahorro, fortalezca la cultura, el aprovechamiento y la conservación del vital líquido como lo es el agua.

Es importante mencionar, que el ejercicio de nuestras atribuciones, se encuentra orientado al cumplimiento de las metas contenidas en los Objetivos de Desarrollo del Milenio, establecidos por la Organización de las Naciones Unidas, que, en relación al vital líquido, buscan reducir la proporción de personas sin acceso al agua potable y a los servicios básicos de saneamiento.

MISIÓN

Establecer mecanismos, métodos y sistemas de planeación, programación, financiamiento y operación, que propicien y logren la mayor racionalidad en el aprovechamiento sustentable del agua en el Estado, para consumo humano, industrial y agropecuario, para beneficio del desarrollo social y económico del Estado.

VISIÓN

Ser un organismo rector especializado en la planeación, financiamiento, operación y normatividad del sector hídrico estatal, fortalecedor de los organismos operadores y propulsor de tecnologías.

2.- Panorama Económico y Financiero

La situación económica y financiera del Instituto Estatal del Agua fue aceptable durante el ejercicio; debido a que fueron tomados en cuenta todos los lineamientos y normas emitidos por el Consejo Nacional de Armonización Contable (CONAC), y los recursos ministrados por la Secretaría de Hacienda fueron presupuestados y erogados de manera adecuada tanto presupuestal, contable y financiera.

3.- Autorización e Historia

a) *Fecha de Creación*

Se crea el Instituto Estatal del Agua, como un Organismo Descentralizado de la Administración Pública Estatal, mediante Decreto No. 026, publicado en el Periódico Oficial No. 135, Segunda Sección, Tomo III, de fecha 31 de diciembre de 2008, con el propósito de promover e investigar nuevas técnicas y tecnologías del agua para estimular el ahorro, fortalecer la cultura, el aprovechamiento y la conservación del recurso, vinculándose con sistemas de información y colaboración científica y tecnológica, con Entidades públicas y privadas, nacionales y extranjeras que se relacionen con la materia y que promueva e impulse ante la sociedad, una amplia concientización hacia una mayor cultura del agua. Para el cumplimiento de sus objetivos, la Secretaría de Hacienda emitió el Dictamen Técnico No. SH/SUBA/DGRH/DEO/089/2009, de fecha 06 de abril de 2009, en el que se refleja su estructura orgánica.

Para la creación del Instituto Estatal del Agua fue indispensable la transferencia de los recursos humanos, financieros y materiales de las áreas con atribuciones relaciones al objeto por el cual se creó éste Instituto, estos recursos fueron tomados de la estructura orgánica de la Secretaría de Infraestructura y de la Secretaría de Medio Ambiente y Vivienda.

b) *Principales Cambios en su Estructura*

Con la creación del Instituto Estatal del Agua del Estado de Chiapas; también se emitió el reglamento interior de dicho Instituto; el cual fue publicado mediante el Periódico Oficial número 214, Tomo III, de fecha 10 de febrero de 2010.

Dado a la necesidad y con el propósito de que el Instituto Estatal del Agua siga cumpliendo con sus funciones, se publica el nuevo Reglamento Interior del Instituto Estatal del Agua, el día miércoles 20 de Julio de 2011, en el periódico oficial No. 314, Tomo III, publicación número 2997-A-2011. Una de sus principales modificación fue adecuar su estructura orgánica, creando los Órganos Administrativos que integran la Unidad de Apoyo Administrativo como son: el Área de Recursos Humanos, Área de recursos Financieros y Contabilidad, el Área de Recursos Materiales y Servicios Generales, así como el Área de Planeación adscrita a la Dirección General, con el propósito de cumplir con los planes de trabajo y los objetivos establecidos en la Entidad, avalándolo la Secretaría de Hacienda mediante Dictamen Técnico No. SH/SUBA/DGRH/DEO/238/2010, de fecha 24 de mayo de 2010.

EN 2017 con fundamento en los Artículos 6° y 9° del Decreto No. 40 que establece las medidas de austeridad y disciplina del gasto de la administración pública del estado de Chiapas, publicado en el

periódico oficial No. 003, Tomo III, de fecha 24 de diciembre de 2012, se hace necesaria la cancelación de la "Dirección de Uso Sustentable del Agua" por lo que el Instituto Estatal del Agua efectuó esta solicitud mediante Oficio No. INESA/DG/836/2017 de fecha 04 de Septiembre de 2017; y posteriormente, la Dirección de Estructuras Orgánicas, autorizó la adecuación de la estructura orgánica y plantilla de plazas, con el propósito de fortalecer el funcionamiento administrativo y operativo de los procesos de trabajo en los Órganos administrativos mediante dictamen N° SH/CGRHD/DEO/337/2017 de fecha 26 de septiembre de 2017.

4.- Organización y Objeto Social

a) Objeto Social

El Instituto Estatal del Agua tiene como objeto Establecer mecanismos, métodos y sistemas de planeación, programación, financiamiento y operación, que propicien y logren la mayor racionalidad en el aprovechamiento sustentable del agua en el Estado.

b) Principal Actividad

- Conservamos, saneamos y recuperamos las cuencas y micro cuencas chiapanecas y diseñamos políticas y estrategias que permitan el uso sustentable de las fuentes de abastecimiento de agua; además, garantizamos a todas las comunidades chiapanecas, la infraestructura necesaria para la dotación del servicio de agua potable, alcantarillado sanitario o letrinas ecológicas; así como, el saneamiento de las aguas residuales que permita prever y reducir la contaminación del agua.
- Validamos los proyectos ejecutivos de agua potable, alcantarillado sanitario y saneamiento que se elaboren para la construcción de la infraestructura con recursos Estatales y Municipales; además, establecemos mecanismos que permitan generar recursos económicos propios para la operación, mantenimiento, ampliación y rehabilitación de dicha infraestructura, responsabilizando a los Organismos Operadores y Comités Comunitarios.
- Establecemos registros de la infraestructura existente y las condiciones que guardan cada una de ellas, que permitan planear las acciones y evaluar el impacto de la inversión que se realice por los tres órdenes de Gobierno, la iniciativa privada u otros organismos.
- Suscribimos convenios y acuerdos de coordinación con las instancias de todos los niveles de Gobierno, para el financiamiento de las acciones que se impulsen para el cumplimiento de la misión del Instituto Estatal del Agua, desarrollando proyectos de investigación, educación y capacitación especializadas, con la finalidad de promover la cultura en torno al agua fomentando conciencia en la sociedad.
- Participamos en la elaboración de proyectos de Normas Oficiales Mexicanas en materia del agua, con la finalidad de coadyuvar en la solución de los problemas hídricos e hidráulicos en el Estado.
- Realizamos propuestas en materia de agua para la política nacional hídrica y el programa nacional hídrico, encabezamos trabajos de planificación e instrumentación de programas y

acciones para la investigación científica y desarrollo tecnológico, contribuyendo con la difusión e implantación de aquellas tecnologías que mejor se adapten a las condiciones del Estado; asimismo capacitamos y formamos al recurso humano en materia de agua y su gestión.

- Certificamos los laboratorios de calidad del agua, así como los dispositivos para su medición, equipos, instrumentos y enseres eficaces en la explotación, uso y aprovechamiento del agua; de igual forma, realizamos estudios y consultorías especializadas en materia hidráulica, hidrología, control de la calidad del agua; sistematizamos y publicamos la información técnica asociada con los recursos hídricos del Estado.

c) Ejercicio Fiscal

2020

d) Régimen Jurídico

El Instituto Estatal del Agua; está registrada ante el Servicio de Administración Tributaria como persona moral con fines no lucrativos, cuya actividad económica es la captación, tratamiento y suministro de agua para uso doméstico, y sus obligaciones son las siguientes:

- Presentar la declaración y pago provisional mensual de retenciones de impuestos sobre la renta (ISR), y sueldos y salarios.
- Presentar la declaración anual donde se informe sobre las retenciones de los trabajadores que recibieron sueldos y salarios, y trabajadores asimilados a salarios.
- Proporcionar la información del Impuesto al Valor Agregado (IVA) que se solicite en las declaraciones del Impuesto Sobre la Renta (ISR).
- Presentar declaración mensual donde se informe sobre las operaciones con terceros para efecto del Impuesto al Valor Agregado (IVA).
- Presentar declaración informativa anual de subsidio al empleo.
- Presentar declaración y pago definitivo mensual del Impuesto al Valor Agregado (IVA).

e) Consideraciones Fiscales del Ente

El Instituto Estatal del Agua, se ubica dentro de las personas morales a que se refiere el artículo 79 y 89 de la LISR, pero tiene otras obligaciones como:

- Declaración y pago provisional de retenciones de ISR por Sueldos y Salarios
- Cuota Obrero Patronal de INFONAVIT
- Cuota Obrera Patronal del IMSS
- 2% Impuesto Sobre Nóminas
- 10% de ISR por Arrendamientos de Inmuebles
- 10% de ISR por Servicios Profesionales

f) Estructura Organizacional Básica

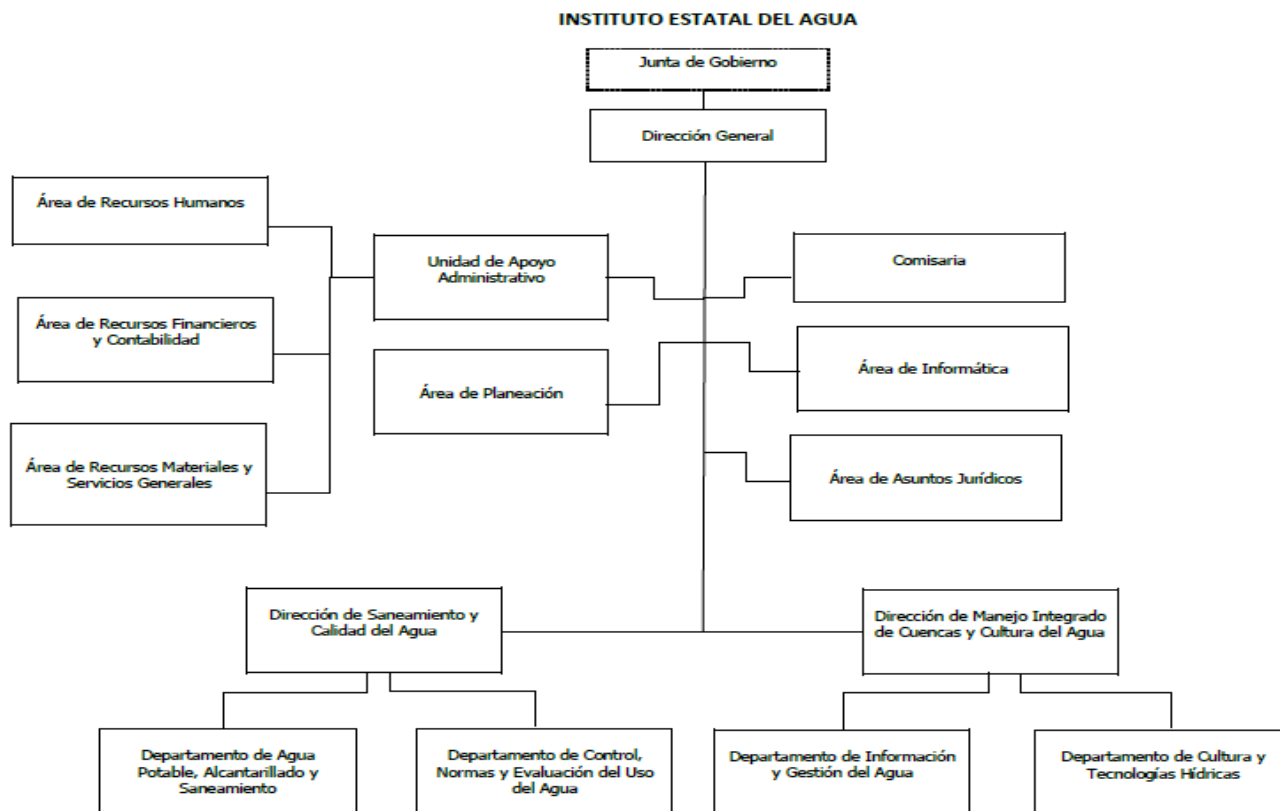

g) Fideicomisos, Mandatos y Análogos de los cuales es Fideicomitente o Fideicomisario

(No Aplica)

5.- Bases de Preparación de los Estados Financieros

Para llevar a cabo la preparación de los Estados Financieros del presente ejercicio se consideró lo siguiente:

a) Si se ha observado la normatividad emitida por el CONAC y las disposiciones legales aplicables.

Se ha observado en cierta medida la Normatividad emitida por el CONAC y la Ley General de Contabilidad Gubernamental (LGCG), para la emisión de los estados financieros.

b) La normatividad aplicada para el reconocimiento, valuación y revelación de los diferentes rubros de la información financiera, así como las bases de medición utilizadas para la elaboración de los estados financieros; por ejemplo: costo histórico, valor de realización, valor razonable, valor de recuperación o cualquier otro método empleado y los criterios de aplicación de los mismos.

Todas las cuentas que afectan económicamente al Instituto Estatal del Agua, están cuantificados en términos monetarios y se registran al costo histórico. El costo histórico de las operaciones corresponde al monto erogado para su adquisición conforme a la documentación contable original justificativa y comprobatoria.

c) Postulados básicos.

Las bases de preparación de los estados financieros del Instituto Estatal del Agua, aplican los postulados básicos siguientes:

- 1.- Sustancia Económica
- 2.- Entes Públicos
- 3.- Existencia Permanente
- 4.- Revelación Suficiente
- 5.- Importancia Relativa
- 6.- Registro e Integración Presupuestaria
- 7.- Consolidación de la Información Financiera
- 8.- Devengo Contable
- 9.- Valuación
- 10.- Dualidad Económica
- 11.- Consistencia

d) Normatividad supletoria. En caso de emplear varios grupos de normatividades (normatividades supletorias), deberá realizar la justificación razonable correspondiente, su alineación con los PBCG y a las características cualitativas asociadas descritas en el MCCG (documentos publicados en el Diario Oficial de la Federación, agosto 2009). (No Aplica)

e) Para las Entidades que por primera vez estén implementando la base devengado de acuerdo a la Ley de Contabilidad; deberán considerar políticas de reconocimientos, plan de implementación, presentar los últimos estados financieros con la Normatividad anteriormente utilizada. (No Aplica)

6.- Políticas de Contabilidad Significativas

(No Aplica)

7.- Posición en Moneda Extranjera y Protección por Riesgo Cambiario

(No Aplica)

8.- Reporte Analítico del Activo

El estado analítico del activo, muestra la variación entre el saldo final y el saldo inicial del periodo. Al 31 de diciembre de 2020, se reporta una variación negativa de \$ 167,438.80 en comparación al ejercicio 2019.

La variación que presenta el activo, se integra de la siguiente manera:

- a) La variación negativa por \$ 165,250.52 del rubro Efectivo y Equivalentes se debe a los recursos pendientes de radicar de pasivos de impuestos, retenciones y proveedores así también depósitos contabilizados por conceptos de ministraciones a las cuentas de este instituto pendientes de enterar.

- b) La variación negativa por \$ 50,000.00 del rubro derechos a recibir efectivo o equivalentes se derivó del traspaso de la cuenta 1122.- Cuentas por Cobrar a Corto Plazo a la cuenta 1221.- Documentos por Cobrar a Largo Plazo, por conceptos de apertura del fondo revolvente 2019 aún pendiente de ser reintegrados y que se harán las gestiones necesarias para su posterior regularización.
- c) La variación positiva por \$50,000.00 del rubro Derechos a Recibir Efectivo o Equivalentes a Largo Plazo se derivó del traspaso de la cuenta 1122.- Cuentas por Cobrar a Corto Plazo correspondiente a la apertura del fondo revolvente del ejercicio 2019 pendientes de ser reintegrados.
- d) La variación negativa por \$ 2,188.28 del rubro Bienes Muebles se derivó del alta de un activo de la cuenta 1241.- mobiliario y equipo de administración y de la baja de 02 activos de la cuenta 1241.- mobiliario y equipo de administración por tratarse de bienes menores a 70 UMA de acuerdo a la normatividad contable vigente.

CONCEPTO	SALDO INICIAL	CARGOS DEL PERIODO	ABONOS DEL PERIODO	SALDO FINAL	VARIACIÓN DEL PERIODO
ACTIVO	11,563,189.77	175,247,688.41	175,415,127.21	11,395,750.97	(167,438.80)
Activo Circulante	5,528,569.11	174,459,905.79	174,675,156.31	5,313,318.59	(215,250.52)
Efectivo y Equivalentes	5,478,569.11	143,390,669.53	143,555,920.05	5,313,318.59	(165,250.52)
Derechos a Recibir Efectivo o Equivalentes	50,000.00	31,069,236.26	31,119,236.26		(50,000.00)
Activo No Circulante	6,034,620.66	787,782.62	739,970.90	6,082,432.38	47,811.72
Derechos a Recibir Efectivo o Equivalente a Largo Plazo	16,000.00	50,000.00		66,000.00	50,000.00
Bienes Muebles	5,688,504.61	737,782.62	739,970.90	5,686,316.33	(2,188.28)
Activos Intangibles	206,000.26			206,000.26	
Depreciación, Deterioro y Amortización Acumulada de Bienes	(3,875,834.96)			(3,875,834.96)	
Activos Diferidos	3,999,950.75			3,999,950.75	

9.- Fideicomisos, Mandatos y Análogos

(No Aplica)

10.- Reporte de la Recaudación

(No Aplica)

11.- Información sobre la Deuda y el Reporte Analítico de la Deuda

(No Aplica)

12.- Calificaciones Otorgadas

(No Aplica)

13.- Proceso de Mejora

a) *Principales Políticas de Control Interno*

- Manual de Procedimientos: Nos indica los procedimientos que debemos seguir de forma ordenada en el desarrollo de las actividades; evitando duplicidad de esfuerzos.
- Ley General de Contabilidad Gubernamental (LGCG): Nos establece los criterios generales que rigen la contabilidad gubernamental y la emisión de información financiera, incluyendo la presupuestaria y programática en forma razonable y transparente.
- Normatividad Contable: Tiene por objeto efectuar el registro contable de los recursos públicos y la preparación de informes financieros de forma armonizada, que dan transparencia para la interpretación, evaluación, fiscalización y entrega de informes; regulando las operaciones contables.
- Normas Presupuestarias: Nos indica cómo se ejecuta el gasto público, administrándolo con eficiencia, eficacia, economía, transparencia y honradez, para rendir cuentas de los recursos públicos, así mismo contribuir a fortalecer la armonización presupuestaria y contable.

Aunado a la observancia de los instrumentos legales, se llevan controles internos que ayuda en la toma de decisiones en el Instituto:

Presupuestal.- para el control presupuestal del gasto corriente e inversión se considera lo siguiente; con la finalidad de presentar un reporte inmediato de la evolución del presupuesto institucional e inversión, por clave y partida presupuestaria de cada órgano administrativo, indicando su presupuesto autorizado, devengado y el disponible presupuestario, se implementó una base de datos en Excel para llevar a cabo el registro de cada una de las operaciones ejecutadas por ésta Entidad y así poder realizar traspaso de recursos cuando una partida requiera de suficiencia.

Financieros. - con el objetivo de poder saber con exactitud la disponibilidad financiera del Instituto, se implementó base de datos creadas en archivos Excel, donde se lleva el control de cada cuenta bancaria por programas ya sea Institucional o de Inversión, se registra cada uno de los cheques emitidos; así como los depósitos de las ministraciones que realiza la Tesorería de la Secretaría de Hacienda. Además del recurso ministrado se lleva un control en cuanto a la disponibilidad financiera de cada orden de ministración que emite la Secretaría de Hacienda.

b) Medidas de Desempeño Financiero, Metas y Alcance

1.- Se continúa trabajando en el cambio trascendental que es el proceso de armonización contable para atender en tiempo y forma el nuevo esquema de la contabilidad gubernamental, y generando así los beneficios en materia de información financiera, transparencia y rendición de cuentas.

14.- Información por Segmentos

(No Aplica)

15.- Eventos Posteriores al Cierre

(No Aplica)

16.- Partes Relacionadas

“No existen partes relacionadas que pudieran ejercer influencia significativa sobre la toma de decisiones financieras y operativas”

17.- Responsabilidad sobre la Presentación Razonable de la Información Contable

“Bajo protesta de decir verdad declaramos que los Estados Financieros y sus Notas, son razonablemente correctos y son responsabilidad del emisor”

RUBRO DE INGRESOS	INGRESO					DIFERENCIA
	ESTIMADO	AMPLIACIONES Y REDUCCIONES	MODIFICADO	DEVENGADO	RECAUDADO	(RECAUDADO - ESTIMADO)
Impuestos	0.00	0.00	0.00	0.00	0.00	0.00
Cuotas y Aportaciones de Seguridad Social	0.00	0.00	0.00	0.00	0.00	0.00
Contribuciones de Mejoras	0.00	0.00	0.00	0.00	0.00	0.00
Derechos	0.00	0.00	0.00	0.00	0.00	0.00
Productos	0.00	0.00	0.00	0.00	0.00	0.00
Aprovechamientos	0.00	0.00	0.00	0.00	0.00	0.00
Ingresos por Venta de Bienes, Prestación de Servicios y Otros Ingresos	0.00	0.00	0.00	0.00	0.00	0.00
Participaciones, Aportaciones, Convenios, Incentivos Derivados de la Colaboración Fiscal y Fondos Distintos de Aportaciones	0.00	0.00	0.00	0.00	0.00	0.00
Transferencias, Asignaciones, Subsidios y Subvenciones, y Pensiones y Jubilaciones	19,447,463.47	17,681,215.99	37,128,679.46	37,128,679.46	37,128,679.46	17,681,215.99
Ingresos Derivados de Financiamientos	0.00	0.00	0.00	0.00	0.00	0.00
Total	19,447,463.47	17,681,215.99	37,128,679.46	37,128,679.46	37,128,679.46	17,681,215.99
					Ingresos Excedentes	17,681,215.99

RUBRO DE INGRESOS	INGRESO					DIFERENCIA
	ESTIMADO	AMPLIACIONES Y REDUCCIONES	MODIFICADO	DEVENGADO	RECAUDADO	(RECAUDADO - ESTIMADO)
Ingresos del Poder Ejecutivo Federal o Estatal y de los Municipios	0.00	0.00	0.00	0.00	0.00	0.00
Impuestos	0.00	0.00	0.00	0.00	0.00	0.00
Cuotas y Aportaciones de Seguridad Social	0.00	0.00	0.00	0.00	0.00	0.00
Contribuciones de Mejoras	0.00	0.00	0.00	0.00	0.00	0.00
Derechos	0.00	0.00	0.00	0.00	0.00	0.00
Productos	0.00	0.00	0.00	0.00	0.00	0.00
Aprovechamientos	0.00	0.00	0.00	0.00	0.00	0.00
Participaciones, Aportaciones, Convenios, Incentivos Derivados de la Colaboración Fiscal y Fondos Distintos de Aportaciones	0.00	0.00	0.00	0.00	0.00	0.00
Transferencias, Asignaciones, Subsidios y Subvenciones, y Pensiones y Jubilaciones	0.00	0.00	0.00	0.00	0.00	0.00
Ingresos de los Entes públicos de los Poderes Legislativo y Judicial, de los Órganos Autónomos y del Sector Paraestatal o Paramunicipal, así como de las Empresas Productivas del Estado	19,447,463.47	17,681,215.99	37,128,679.46	37,128,679.46	37,128,679.46	17,681,215.99
Cuotas y Aportaciones de Seguridad Social	0.00	0.00	0.00	0.00	0.00	0.00
Productos	0.00	0.00	0.00	0.00	0.00	0.00
Ingresos por Venta de Bienes, Prestación de Servicios y Otros Ingresos	0.00	0.00	0.00	0.00	0.00	0.00
Transferencias, Asignaciones, Subsidios y Subvenciones, y Pensiones y Jubilaciones	19,447,463.47	17,681,215.99	37,128,679.46	37,128,679.46	37,128,679.46	17,681,215.99
Ingresos Derivados de Financiamiento	0.00	0.00	0.00	0.00	0.00	0.00
Ingresos Derivados de Financiamientos	0.00	0.00	0.00	0.00	0.00	0.00
Total	19,447,463.47	17,681,215.99	37,128,679.46	37,128,679.46	37,128,679.46	17,681,215.99
					Ingresos Excedentes	17,681,215.99

ESTADO ANALÍTICO DEL EJERCICIO DEL PRESUPUESTO DE EGRESOS CLASIFICACIÓN POR OBJETO DEL GASTO
(CAPITULOS Y CONCEPTOS)
DEL 1 DE ENERO AL 31 DE DICIEMBRE DE 2020

(Pesos)

RPA-1

CAPG	CG	DESCRIPCIÓN	PRESUPUESTO DE EGRESOS					SUBEJERCICIO
			APROBADO	AMPLIACIONES - REDUCCIONES	MODIFICADO	DEVENGADO	PAGADO	
1000		Servicios Personales.	12,620,427.71	277,552.76	12,897,980.47	12,752,263.72	12,318,371.13	145,716.75
	1100	Remuneraciones al Personal de Carácter Permanente.	3,413,577.12	102,406.09	3,515,983.21	3,500,905.99	3,403,800.53	15,077.22
	1200	Remuneraciones al Personal de Carácter Transitorio.	2,236,134.36	70,584.52	2,306,718.88	2,300,552.60	2,279,797.17	6,166.28
	1300	Remuneraciones Adicionales y Especiales.	5,150,009.45	61,622.73	5,211,632.18	5,147,930.55	4,940,940.31	63,701.63
	1400	Seguridad Social.	900,102.78	7,815.42	907,918.20	851,986.08	742,944.62	55,932.12
	1500	Otras Prestaciones Sociales y Económicas.	587,904.00	42,624.00	630,528.00	627,188.50	627,188.50	3,339.50
	1700	Pago de Estímulos a Servidores Públicos.	332,700.00	-7,500.00	325,200.00	323,700.00	323,700.00	1,500.00
2000		Materiales y Suministros.	2,766,458.14	12,983,789.23	15,750,247.37	15,632,543.52	15,632,543.52	117,703.85
	2100	Materiales de Administración, Emisión de Documentos y Artículos Oficiales.	414,236.68	107,287.13	521,523.81	461,079.81	461,079.81	60,444.00
	2200	Alimentos y Utensilios.	99,700.05	-34,713.28	64,986.77	60,310.42	60,310.42	4,676.35
	2400	Materiales y Artículos de Construcción y de Reparación.	40,952.65	143,467.12	184,419.77	176,549.51	176,549.51	7,870.26
	2500	Productos Químicos, Farmacéuticos y de Laboratorio.	909,424.33	12,954,018.91	13,863,443.24	13,862,082.73	13,862,082.73	1,360.51
	2600	Combustibles, Lubricantes y Aditivos.	706,660.47	-78,986.82	627,673.65	619,200.57	619,200.57	8,473.08
	2700	Vestuario, Blancos, Prendas de Protección y Artículos Deportivos.	165,674.66	-17,506.26	148,168.40	148,043.44	148,043.44	124.96
	2900	Herramientas, Refacciones y Accesorios Menores.	429,809.30	-89,777.57	340,031.73	305,277.04	305,277.04	34,754.69
3000		Servicios Generales.	4,056,340.62	4,091,492.17	8,147,832.79	7,868,996.03	7,750,148.32	278,836.76
	3100	Servicios Básicos.	315,803.95	-9,957.01	305,846.94	227,328.88	207,911.54	78,518.06
	3200	Servicios de Arrendamiento.	0.00	38,885.25	38,885.25	32,757.82	32,757.82	6,127.43
	3300	Servicios Profesionales, Científicos, Técnicos y Otros Servicios.	699,287.40	363,453.48	1,062,740.88	1,057,557.85	1,057,557.85	5,183.03
	3400	Servicios Financieros, Bancarios y Comerciales.	50,523.32	-1,896.71	48,626.61	43,319.40	43,319.40	5,307.21
	3500	Servicios de Instalación, Reparación, Mantenimiento y Conservación.	1,085,407.55	4,273,027.26	5,358,434.81	5,310,439.88	5,310,439.88	47,994.93
	3600	Servicios de Comunicación Social y Publicidad.	270,714.34	60,638.40	331,352.74	323,597.53	323,597.53	7,755.21
	3700	Servicios de Traslado y Viáticos.	821,492.49	-232,252.12	589,240.37	519,473.70	491,473.70	69,766.67
	3800	Servicios Oficiales.	533,545.19	-430,240.40	103,304.79	76,611.60	76,611.60	26,693.19
	3900	Otros Servicios Generales.	279,566.38	29,834.02	309,400.40	277,909.37	206,479.00	31,491.03



GOBIERNO DEL ESTADO DE CHIAPAS
RAMO O DEPENDENCIA: Instituto Estatal del Agua

ESTADO ANALÍTICO DEL EJERCICIO DEL PRESUPUESTO DE EGRESOS CLASIFICACIÓN POR OBJETO DEL GASTO
(CAPITULOS Y CONCEPTOS)
DEL 1 DE ENERO AL 31 DE DICIEMBRE DE 2020

(Pesos)

RPA-1

CAPG	CG	DESCRIPCIÓN	PRESUPUESTO DE EGRESOS					SUB EJERCICIO
			APROBADO	AMPLIACIONES - REDUCCIONES	MODIFICADO	DEVENGADO	PAGADO	
4000		Transferencias, Asignaciones, Subsidios y Otras Ayudas.	4,237.00	309,886.83	314,123.83	314,123.83	314,123.83	0.00
	4300	Subsidios y Subvenciones.	4,237.00	309,886.83	314,123.83	314,123.83	314,123.83	0.00
5000		Bienes Muebles, Inmuebles e Intangibles.	0.00	18,495.00	18,495.00	18,495.00	18,495.00	0.00
	5100	Mobiliario y Equipo de Administración.	0.00	18,495.00	18,495.00	18,495.00	18,495.00	0.00
TOTAL DEL GASTO:			19,447,463.47	17,681,215.99	37,128,679.46	36,586,422.10	36,033,681.80	542,257.36



GOBIERNO DEL ESTADO DE CHIAPAS
RAMO O DEPENDENCIA: Instituto Estatal del Agua

ESTADO ANALÍTICO DEL EJERCICIO DEL PRESUPUESTO DE EGRESOS CLASIFICACIÓN ECONÓMICA POR TIPO
DE GASTO
DEL 1 DE ENERO AL 31 DE DICIEMBRE DE 2020

(Pesos)

RPA-2

CONCEPTO	PRESUPUESTO DE EGRESOS					SUBEJERCICIO
	APROBADO	AMPLIACIONES - REDUCCIONES	MODIFICADO	DEVENGADO	PAGADO	
GASTO CORRIENTE	12,395,028.91	105,006.03	12,500,034.94	12,043,231.20	11,563,963.72	456,803.74
GASTO DE CAPITAL	7,052,434.56	17,576,209.96	24,628,644.52	24,543,190.90	24,469,718.08	85,453.62
AMORTIZACIÓN DE LA DEUDA Y DISMINUCIÓN DE PASIVOS	0.00	0.00	0.00	0.00	0.00	0.00
PENSIONES Y JUBILACIONES	0.00	0.00	0.00	0.00	0.00	0.00
PARTICIPACIONES	0.00	0.00	0.00	0.00	0.00	0.00
TOTAL DEL GASTO:	19,447,463.47	17,681,215.99	37,128,679.46	36,586,422.10	36,033,681.80	542,257.36



GOBIERNO CONSTITUCIONAL DEL ESTADO DE CHIAPAS
 RAMO O DEPENDENCIA: Instituto Estatal del Agua
ESTADO ANALÍTICO DEL EJERCICIO DEL PRESUPUESTO DE EGRESOS EN CLASIFICACIÓN
ADMINISTRATIVA/ORGANISMO
DEL 1 DE ENERO AL 31 DE DICIEMBRE DE 2020

(Pesos)

RPA-3

CONCEPTO	PRESUPUESTO DE EGRESOS					SUBEJERCICIO
	APROBADO	AMPLIACIONES - REDUCCIONES	MODIFICADO	DEVENGADO	PAGADO	
TOTAL	19,447,463.47	17,681,215.99	37,128,679.46	36,586,422.10	36,033,681.80	542,257.36
ENTIDADES PARAESTATALES Y FIDEICOMISOS NO EMPRESARIALES Y NO FINANCIEROS	19,447,463.47	17,681,215.99	37,128,679.46	36,586,422.10	36,033,681.80	542,257.36
Instituto Estatal del Agua	19,447,463.47	17,681,215.99	37,128,679.46	36,586,422.10	36,033,681.80	542,257.36



GOBIERNO CONSTITUCIONAL DEL ESTADO DE CHIAPAS
RAMO O DEPENDENCIA: Instituto Estatal del Agua
ESTADO ANALÍTICO DEL EJERCICIO DEL PRESUPUESTO DE EGRESOS EN CLASIFICACIÓN
ADMINISTRATIVA/PODERES
DEL 1 DE ENERO AL 31 DE DICIEMBRE DE 2020

(Pesos)

RPA-4

CONCEPTO	PRESUPUESTO DE EGRESOS					SUBEJERCICIO
	APROBADO	AMPLIACIONES - REDUCCIONES	MODIFICADO	DEVENGADO	PAGADO	
PODER EJECUTIVO	NO APLICA					
PODER LEGISLATIVO	NO APLICA					
PODER JUDICIAL	NO APLICA					
ORGANOS AUTONOMOS	NO APLICA					



GOBIERNO DEL ESTADO DE CHIAPAS
RAMO O DEPENDENCIA: Instituto Estatal del Agua

ESTADO ANALÍTICO DEL EJERCICIO DEL PRESUPUESTO DE EGRESOS CLASIFICACIÓN FUNCIONAL (FINALIDAD
Y FUNCIÓN)
DEL 1 DE ENERO AL 31 DE diciembre DE 2020

(Pesos)

RPA-6

FI	FU	CONCEPTO	EGRESOS					SUB EJERCICIO
			APROBADO	AMPLIACIONES - REDUCCIONES	MODIFICADO	DEVENGADO	PAGADO	
2		Desarrollo Social	19,447,463.47	17,681,215.99	37,128,679.46	36,586,422.10	36,033,681.80	542,257.36
	2.1	Protección Ambiental	19,447,463.47	17,681,215.99	37,128,679.46	36,586,422.10	36,033,681.80	542,257.36
TOTAL DEL GASTO:			19,447,463.47	17,681,215.99	37,128,679.46	36,586,422.10	36,033,681.80	542,257.36

IDENTIFICACIÓN DE CRÉDITO O INSTRUMENTO	CONTRATACIÓN/ COLOCACIÓN	AMORTIZACIÓN	ENDEUDAMIENTO NETO
CRÉDITOS BANCARIOS			

TOTAL CRÉDITOS BANCARIOS

OTROS INSTRUMENTOS DE DEUDA

NO APLICA

TOTAL OTROS INSTRUMENTOS DE DEUDA

TOTAL

INSTITUTO ESTATAL DEL AGUA

SISTEMA CONTABLE 2020

INTERESES DE LA DEUDA

DEL 1o. DE ENERO AL 31 DE DICIEMBRE DE 2020

Fecha:

Página 1 de 1

12/02/2021

IDENTIFICACIÓN DE CRÉDITO O INSTRUMENTO	DEVENGADO	PAGADO
CRÉDITOS BANCARIOS		

TOTAL DE INTERESES DE CRÉDITOS BANCARIOS

OTROS INSTRUMENTOS DE DEUDA

TOTAL DE INTERESES DE OTROS INSTRUMENTOS DE DEUDA

TOTAL

NO APLICA



GOBIERNO DEL ESTADO DE CHIAPAS
RAMO O DEPENDENCIA: Instituto Estatal del Agua
GASTO POR CATEGORÍA PROGRAMÁTICA
DEL 1 DE ENERO AL 31 DE DICIEMBRE DE 2020
(Pesos)

RPA-7

CONCEPTO	PRESUPUESTO DE EGRESOS					SUBEJERCICIO
	APROBADO	AMPLIACIONES - REDUCCIONES	MODIFICADO	DEVENGADO	PAGADO	
Programas	19,447,463.47	17,681,215.99	37,128,679.46	36,586,422.10	36,033,681.80	542,257.36
Subsidios: Sector Social y Privado o Entidades Federativas y Municipios	0.00	0.00	0.00	0.00	0.00	0.00
Otros Subsidios	0.00	0.00	0.00	0.00	0.00	0.00
Sujetos a Reglas de Operación	0.00	0.00	0.00	0.00	0.00	0.00
Desempeño de las Funciones	19,447,463.47	17,681,215.99	37,128,679.46	36,586,422.10	36,033,681.80	542,257.36
Específicos	0.00	0.00	0.00	0.00	0.00	0.00
Funciones de las Fuerzas Armadas (Únicamente Gobierno Federal)	0.00	0.00	0.00	0.00	0.00	0.00
Planeación, seguimiento y evaluación de políticas públicas	0.00	0.00	0.00	0.00	0.00	0.00
Prestación de Servicios Públicos	0.00	0.00	0.00	0.00	0.00	0.00
Promoción y fomento	0.00	0.00	0.00	0.00	0.00	0.00
Provisión de Bienes Públicos	0.00	0.00	0.00	0.00	0.00	0.00
Proyectos de inversión	19,447,463.47	17,681,215.99	37,128,679.46	36,586,422.10	36,033,681.80	542,257.36
Regulación y supervisión	0.00	0.00	0.00	0.00	0.00	0.00
Administrativos y de Apoyo	0.00	0.00	0.00	0.00	0.00	0.00
Apoyo a la función pública y al mejoramiento de la gestión	0.00	0.00	0.00	0.00	0.00	0.00
Apoyo al proceso presupuestario y para mejorar la eficiencia institucional	0.00	0.00	0.00	0.00	0.00	0.00
Operaciones ajenas	0.00	0.00	0.00	0.00	0.00	0.00
Compromisos	0.00	0.00	0.00	0.00	0.00	0.00
Desastres Naturales	0.00	0.00	0.00	0.00	0.00	0.00
Obligaciones de cumplimiento de resolución jurisdiccional	0.00	0.00	0.00	0.00	0.00	0.00
Obligaciones	0.00	0.00	0.00	0.00	0.00	0.00
Aportaciones a fondos de estabilización	0.00	0.00	0.00	0.00	0.00	0.00
Aportaciones a fondos de inversión y reestructura de pensiones	0.00	0.00	0.00	0.00	0.00	0.00
Aportaciones a la seguridad social	0.00	0.00	0.00	0.00	0.00	0.00
Pensiones y jubilaciones	0.00	0.00	0.00	0.00	0.00	0.00
Programas de Gasto Federalizado (Gobierno Federal)	0.00	0.00	0.00	0.00	0.00	0.00
Gasto Federalizado	0.00	0.00	0.00	0.00	0.00	0.00
Participaciones a entidades federativas y municipios	0.00	0.00	0.00	0.00	0.00	0.00
Costo financiero, deuda o apoyos a deudores y ahorradores de la banca	0.00	0.00	0.00	0.00	0.00	0.00
Adeudos de ejercicios fiscales anteriores	0.00	0.00	0.00	0.00	0.00	0.00
TOTAL DEL GASTO:	19,447,463.47	17,681,215.99	37,128,679.46	36,586,422.10	36,033,681.80	542,257.36



GOBIERNO CONSTITUCIONAL DEL ESTADO DE CHIAPAS
INSTITUTO ESTATAL DEL AGUA

PROGRAMAS Y PROYECTOS DE INVERSIÓN
DEL 1 DE ENERO AL 31 DE DICIEMBRE DEL 2020

PP	PROGRAMA PRESUPUESTARIO / PROYECTO ESTRATÉGICO	MUNICIPIO / COBERTURA	PRESUPUESTO DE EGRESOS				AVANCE % DEVENGADO/ MODIFICADO
			APROBADO	MODIFICADO	DEVENGADO	PAGADO	

NO APLICA

GOBIERNO CONSTITUCIONAL DEL ESTADO DE CHIAPAS
**SECRETARÍA DE HACIENDA
 PRESUPUESTO DE EGRESOS 2020**
**AVANCE DE CUMPLIMIENTO DE INDICADORES ESTRATÉGICOS
 ENERO - DICIEMBRE**
Organismo Público: 2.1.1.2.0.750 Instituto Estatal del Agua

Misión				
Establecer mecanismos, métodos y sistemas de planeación, programación, financiamiento y operación, que propicien y logren la mayor racionalidad en el aprovechamiento sustentable del agua en el Estado, para consumo humano, industrial y agropecuario, para beneficio del desarrollo social y económico del Estado.				
Visión				
Ser un organismo rector especializado en la planeación, financiamiento, operación y normatividad del sector hídrico estatal, fortalecer los organismos operadores y propulsor de tecnología.				

COMPORTAMIENTO DEL EJERCICIO DEL GASTO								
Concepto					Aprobado (A)	Modificado (B)	Devengado (C)	% Devengado C/B
Fin	F	SF	SSF	Descripción				
TOTALES					19,447,463.47	37,128,679.46	36,586,422.10	98.54
2	1			Desarrollo Social	19,447,463.47	37,128,679.46	36,586,422.10	98.54
		2		Protección Ambiental	19,447,463.47	37,128,679.46	36,586,422.10	98.54
			1	Administración del Agua	19,447,463.47	37,128,679.46	36,586,422.10	98.54
				Administración del Agua	19,447,463.47	37,128,679.46	36,586,422.10	98.54

Objetivos de Desarrollo Sostenible	
Clave	Descripción
06	Garantizar la disponibilidad de agua y su gestión sostenible y el saneamiento para todos.
12	Garantizar modalidades de consumo y producción sostenibles.

Metas de los Objetivos de Desarrollo Sostenible		
ODS	No. Meta	Descripción
06	03	Garantizar la disponibilidad de agua y su gestión sostenible y el saneamiento para todos. De aquí a 2030, mejorar la calidad del agua reduciendo la contaminación, eliminando el vertimiento y minimizando la emisión de productos químicos y materiales peligrosos, reduciendo a la mitad el porcentaje de aguas residuales sin tratar y aumentando considerablemente el reciclado y la reutilización sin riesgos a nivel mundial

Objetivos del Plan Nacional		
Eje	Objetivo	Descripción
2	06	Bienestar. Promover y garantizar el acceso incluyente al agua potable en calidad y cantidad y al saneamiento, priorizando a los grupos históricamente discriminados, procurando la salud de los ecosistemas y cuencas.

Objetivos del Plan Estatal				
Eje	Tema	Pol. Púb.	Objetivo	Descripción
4	2			Desarrollo Económico y Competitividad. Ordenamiento territorial y obras públicas.

GOBIERNO CONSTITUCIONAL DEL ESTADO DE CHIAPAS
SECRETARÍA DE HACIENDA
PRESUPUESTO DE EGRESOS 2020

AVANCE DE CUMPLIMIENTO DE INDICADORES ESTRATÉGICOS
ENERO - DICIEMBRE

Organismo Público: 2.1.1.2.0.750 Instituto Estatal del Agua

Objetivos del Plan Estatal				
Eje	Tema	Pol. Púb.	Objetivo	Descripción
5	2	02	01	Infraestructura para el desarrollo social.
			01	Incrementar la cobertura de los servicios básicos.
		03	01	Biodiversidad y Desarrollo Sustentable.
			01	Desarrollo sustentable.
			01	Manejo de los recursos hídricos.
			01	Hacer eficiente el manejo de los recursos hídricos.

Estrategias del Plan Estatal		
Clave Alineación PED	No. Est.	Descripción
420201	02	Ampliar la cobertura de agua entubada.
	04	Incrementar la cobertura de tratamiento de aguas residuales.
520301	01	Promover el manejo sustentable de cuencas.
	02	Fomentar una cultura de manejo y conservación del agua.
	03	Fortalecer los organismos operadores y comités comunitarios en el manejo del agua.

Programa Sectorial		
Programa	Clave Alineación	Descripción
H	206420201	Obras Públicas.
J		Medio Ambiente Sostenible y Biodiversidad.
	206520301	

Objetivos Estratégicos		
No. Obj.	Clave Alineación	Descripción
1	206420201H	Promoción para la conservación del recurso hídrico.
	206520301J	

GOBIERNO CONSTITUCIONAL DEL ESTADO DE CHIAPAS
SECRETARÍA DE HACIENDA
PRESUPUESTO DE EGRESOS 2020

AVANCE DE CUMPLIMIENTO DE INDICADORES ESTRATÉGICOS
ENERO - DICIEMBRE

Organismo Público: 2.1.1.2.0.750 Instituto Estatal del Agua

Indicadores Estratégicos														
No. Obj	No. Ind	Tipo y Dimensión	Unidad de Medida	Nombre del Indicador	Descripción Cualitativa (Numerador / Denominador)	Año y Valor de Línea Base	Denominador (A)	Total Numerador	Programado (B)				Avances	
									Modificado (C)				Efic. del Ejer. D/C	Meta Indic. D/A
									Alcanzado (D)					
									Trimestres					
				I	II	III	IV							
1	1	Gestión Eficacia	Promoción	Porcentaje de gestiones para la conservación del agua.	Número de gestiones realizadas. / Total de gestiones programadas.	2020	200.00	200.00	50.00	50.00	50.00	50.00	100.00%	100.00%
						200.00	200.00	50.00	50.00	50.00	50.00			
							200.00	43.00	57.00	50.00	50.00			
Productos y Servicios							Clientes y Usuarios							
Insumos para la desinfección del agua, material didáctico en temas de cultura ambiental, validación de proyectos de infraestructura hidráulica, análisis de la calidad del agua en fuentes de abastecimientos, tanques de captación, entre otros.							Población en general y principalmente habitantes con alto grado de marginación.							

SISTEMA CONTABLE 2020
INDICADORES DE POSTURA FISCAL / CON RECURSOS DEL EJERCICIO
DEL 1o. DE ENERO AL 31 DE DICIEMBRE DE 2020

Fecha:

 Página 1 de 1
 15/02/2021

CONCEPTO	ESTIMADO	DEVENGADO	PAGADO
I. Ingresos Presupuestarios	19,447,463.47	37,128,679.46	37,128,679.46
Ingresos del Gobierno de la Entidad Federativa	0.00	0.00	0.00
Ingresos del Sector Paraestatal	19,447,463.47	37,128,679.46	37,128,679.46
II. Egresos Presupuestarios	19,447,463.47	36,586,422.10	36,033,681.80
Egresos del Gobierno de la Entidad Federativa	0.00	0.00	0.00
Egresos del Sector Paraestatal	19,447,463.47	36,586,422.10	36,033,681.80
III. Balance Presupuestario (Superávit o Déficit) (III = I - II)	0.00	542,257.36	1,094,997.66

CONCEPTO	ESTIMADO	DEVENGADO	PAGADO
III. Balance Presupuestario (Superávit o Déficit)	0.00	542,257.36	1,094,997.66
IV. Intereses, Comisiones y Gastos de la Deuda	0.00	0.00	0.00
V. Balance Primario (Superávit o Déficit) (V = III - IV)	0.00	542,257.36	1,094,997.66

CONCEPTO	ESTIMADO	DEVENGADO	PAGADO
A. Financiamiento	0.00	0.00	0.00
B. Amortización de la Deuda	0.00	0.00	0.00
C. Endeudamiento o Desendeudamiento (C= A - B)	0.00	0.00	0.00



**GOBIERNO CONSTITUCIONAL DEL ESTADO DE CHIAPAS
INSTITUTO ESTATAL DEL AGUA**

**SISTEMA CONTABLE 2020
RELACIÓN DE CUENTAS BANCARIAS PRODUCTIVAS ESPECÍFICAS
DEL 1o. DE ENERO AL 31 DE DICIEMBRE DE 2020**

Fecha: Página 1 de 1
04/02/2021

FONDO, PROGRAMA O CONVENIO	DATOS DE LA CUENTA BANCARIA		
	INSTITUCIÓN BANCARIA	NÚMERO DE CUENTA	TIPO DE CUENTA

NO APLICA



**GOBIERNO CONSTITUCIONAL DEL ESTADO DE CHIAPAS
INSTITUTO ESTATAL DEL AGUA**

SISTEMA CONTABLE 2020

**RELACIÓN DE ESQUEMAS BURSÁTILES Y COBERTURAS FINANCIERAS
DEL 1o. DE ENERO AL 31 DE DICIEMBRE DE 2020**

Página 1 de 1
Fecha: 12/02/2021

RELACIÓN DE ESQUEMAS BURSÁTILES Y DE COBERTURAS FINANCIERAS

NO APLICA



GOBIERNO CONSTITUCIONAL DEL ESTADO DE CHIAPAS

INSTITUTO ESTATAL DEL AGUA

SISTEMA CONTABLE 2020

FORMATO DEL EJERCICIO Y DESTINO DE GASTO FEDERALIZADO Y REINTEGROS

DEL 1o. DE ENERO AL 31 DE DICIEMBRE DE 2020

Fecha: Página 1 de 1
12/02/2021

Programa o Fondo	Destino de los Recursos	Ejercicio		Reintegro
		DEVENGADO	PAGADO	
5931 - 02 - Agua Potable, Drenaje y Tratamiento. Ramo 16 - S074	Cobertura Estatal	15,429,404.00	15,429,404.00	0.00

GOBIERNO CONSTITUCIONAL DEL ESTADO DE CHIAPAS
INSTITUTO ESTATAL DEL AGUA
SISTEMA CONTABLE 2020
ESTADO DE SITUACIÓN FINANCIERA DETALLADO
AI 31 DE DICIEMBRE DEL 2019 Y AL 31 DE DICIEMBRE DEL 2020

Concepto	31 de diciembre de 2020	31 de diciembre de 2019	Concepto	31 de diciembre de 2020	31 de diciembre de 2019
ACTIVO			PASIVO		
Activo Circulante			Pasivo Circulante		
Efectivo y Equivalentes	5,313,318.59	5,478,569.11	Cuentas por Pagar a Corto Plazo	555,517.39	1,170,375.41
Efectivo			Servicios Personales por Pagar a Corto Plazo	501,010.84	648,693.41
Bancos/Tesorería			Proveedores por Pagar a Corto Plazo	52,179.43	34,907.32
Bancos/Dependencias y Otros	1,613,122.62	1,617,344.37	Contratistas por Obras Públicas por Pagar a Corto Plazo		
Inversiones Temporales (Hasta 3 Meses)			Participaciones y Aportaciones por Pagar a Corto Plazo		
Fondos con Afectación Específica	3,700,195.97	3,861,224.74	Transferencias Otorgadas por Pagar a Corto Plazo		
Depósitos de Fondos de Terceros en Garantía y/o Administración			Intereses, Comisiones y Otros Gastos de la Deuda Pública por Pagar a Corto Plazo		
Otros Efectivos y Equivalentes			Retenciones y Contribuciones por Pagar a Corto Plazo		
Derechos a Recibir Efectivo o Equivalentes	0.00	50,000.00	Devoluciones de la Ley de Ingresos por Pagar a Corto Plazo		
Inversiones Financieras de Corto Plazo			Otras Cuentas por Pagar a Corto Plazo	2,327.12	486,774.68
Cuentas por Cobrar a Corto Plazo		50,000.00	Documentos por Pagar a Corto Plazo	0.00	0.00
Deudores Diversos por Cobrar a Corto Plazo			Documentos Comerciales por Pagar a Corto Plazo		
Ingresos por Recuperar a Corto Plazo			Documentos con Contratistas por Obras Públicas por Pagar a Corto Plazo		
Deudores por Anticipos de la Tesorería a Corto Plazo			Otros Documentos por Pagar a Corto Plazo		
Préstamos Otorgados a Corto Plazo			Porción a Corto Plazo de la Deuda Pública a Largo Plazo	0.00	0.00
Otros Derechos a Recibir Efectivo o Equivalentes a Corto Plazo			Porción a Corto Plazo de la Deuda Pública		
Derechos a Recibir Bienes o Servicios	0.00	0.00	Porción a Corto Plazo de Arrendamiento Financiero		
Anticipos a Proveedores por Adquisición de Bienes y Prestación de Servicios a Corto Plazo			Títulos y Valores a Corto Plazo	0.00	0.00
Anticipo a Proveedores por Adquisición de Bienes Inmuebles y Muebles a Corto Plazo			Pasivos Diferidos a Corto Plazo	0.00	0.00
Anticipo a Proveedores por Adquisición de Bienes Intangibles a Corto Plazo			Ingresos Cobrados por Adelantado a Corto Plazo		
Anticipo a Contratistas por Obras Públicas a Corto Plazo			Intereses Cobrados por Adelantado a Corto Plazo		
Otros Derechos a Recibir Bienes o Servicios a Corto Plazo			Otros Pasivos Diferidos a Corto Plazo		
Inventarios	0.00	0.00	Fondos y Bienes de Terceros en Garantía y/o Administración a Corto Plazo	0.00	0.00
Inventario de Mercancías para Venta			Fondos en Garantía a Corto Plazo		
Inventario de Mercancías Terminadas			Fondos en Administración a Corto Plazo		
Inventario de Mercancías en Proceso de Elaboración			Fondos Contingentes a Corto Plazo		
Inventario de Materias Primas, Materiales y Suministros para Producción			Fondos de Fideicomisos, Mandatos y Contratos Análogos a Corto Plazo		
Bienes en Tránsito			Otros Fondos de Terceros en Garantía y/o Administración a Corto Plazo		
Almacenes	0.00	0.00	Valores y Bienes en Garantía a Corto Plazo		
Estimación por Pérdida o Deterioro de Activos Circulantes	0.00	0.00	Provisiones a Corto Plazo	0.00	0.00
Estimaciones para Cuentas Incobrables por Derechos a Recibir Efectivo o Equivalentes			Provisión para Demandas y Juicios a Corto Plazo		
Estimación por Deterioro de Inventarios			Provisión para Contingencias a Corto Plazo		
Otros Activos Circulantes	0.00	0.00	Otras Provisiones a Corto Plazo		
Valores en Garantía			Otros Pasivos a Corto Plazo	0.00	0.00
Bienes en Garantía (excluye depósitos de fondos)			Ingresos por Clasificar		
Bienes Derivados de Embargos, Decomisos, Aseguramientos y Dación en Pago			Recaudación por Participar		
Adquisición con Fondos de Terceros			Otros Pasivos Circulantes		
Total de Activos Circulantes	5,313,318.59	5,528,569.11	Total de Pasivos Circulantes	555,517.39	1,170,375.41
Activo No Circulante			Pasivo No Circulante		
Inversiones Financieras a Largo Plazo			Cuentas por Pagar a Largo Plazo	2,681,438.92	2,681,438.92
Derechos a Recibir Efectivo o Equivalentes a Largo Plazo	66,000.00	16,000.00	Documentos por Pagar a Largo Plazo		
Bienes Inmuebles, Infraestructura y Construcciones en Proceso			Deuda Pública a Largo Plazo		
Bienes Muebles	5,686,316.33	5,688,504.61	Pasivos Diferidos a Largo Plazo	3,828,197.51	3,328,787.01
Activos Intangibles	206,000.26	206,000.26	Fondos y Bienes de Terceros en Garantía y/o Administración a Largo Plazo		
Depreciación, Deterioro y Amortización Acumulada de Bienes	(3,875,834.96)	(3,875,834.96)	Provisiones a Largo Plazo		
Activos Diferidos	3,999,950.75	3,999,950.75	Total de Pasivos No Circulantes	6,509,636.43	6,010,225.93
Estimación por Pérdida o Deterioro de Activos no Circulantes			Total del Pasivo	7,065,153.82	7,180,601.34
Otros Activos no Circulantes			HACIENDA PÚBLICA / PATRIMONIO		
Total de Activos No Circulantes	6,082,432.38	6,034,620.66	Hacienda Pública/Patrimonio Contribuido	7,500.00	7,500.00
Total del Activo	11,395,750.97	11,563,189.77	Aportaciones		
			Donaciones de Capital	7,500.00	7,500.00
			Actualización de la Hacienda Pública/Patrimonio		
			Hacienda Pública/Patrimonio Generado	4,323,097.15	4,375,088.43
			Resultados del Ejercicio (Ahorro/Desahorro)	550,025.80	610,428.61
			Resultados de Ejercicios Anteriores	3,773,071.35	3,764,659.82
			Revalúos		
			Reservas		
			Rectificaciones de Resultados de Ejercicios Anteriores		
			Exceso o Insuficiencia en la Actualización de la Hacienda Pública/Patrimonio	0.00	0.00
			Resultado por Posición Monetaria		
			Resultado por Tenencia de Activos no Monetarios		
Total de Activos No Circulantes	6,082,432.38	6,034,620.66	Total Hacienda Pública/Patrimonio	4,330,597.15	4,382,588.43
Total del Activo	11,395,750.97	11,563,189.77	Total del Pasivo y Hacienda Pública/Patrimonio	11,395,750.97	11,563,189.77

**INFORME ANALÍTICO DE LA DEUDA PÚBLICA Y OTROS PASIVOS
 DEL 1o. DE ENERO AL 31 DE DICIEMBRE DE 2020**

Denominación de la Deuda Pública y Otros Pasivos	Saldo al 31 de diciembre de 2019	Disposiciones del Período	Amortizaciones del Período	Revaluaciones, Reclasificaciones y Otros Ajustes	Saldo Final del Período	Pago de Intereses del Período	Pago de Comisiones y demás costos asociados durante el Período
Deuda Pública	0.00	0.00	0.00	0.00	0.00	0.00	0.00
Corto Plazo	0.00	0.00	0.00	0.00	0.00	0.00	0.00
Instituciones de Crédito							
Títulos y Valores							
Arrendamientos Financieros							
Largo Plazo	0.00	0.00	0.00	0.00	0.00		
Instituciones de Crédito							
Títulos y Valores							
Arrendamientos Financieros							
Otros Pasivos	7,180,601.34				7,065,153.82		
Total de la Deuda Pública y Otros Pasivos	7,180,601.34	0.00	0.00	0.00	7,065,153.82	0.00	0.00

Deuda Contingente (Informativo)
Valor de Instrumentos Bono Cupón Cero (Informativo)

 Instrumento Bono Cupón Cero 1, Banobras
 Instrumento Bono Cupón Cero 2, Banobras

Obligaciones a Corto Plazo	Monto Contratado	Plazo Pactado	Tasa de Interés	Comisiones y Costos Relacionados	Tasa Efectiva
Obligaciones a Corto Plazo (Informativo)					

SISTEMA CONTABLE 2020

INFORME ANALÍTICO DE OBLIGACIONES DIFERENTES DE FINANCIAMIENTOS

DEL 1o. DE ENERO AL 31 DE DICIEMBRE DE 2020

Fecha:

Página 1 de 1

12/02/2021

LDf-3

DENOMINACIÓN DE LAS OBLIGACIONES DIFERENTES DE FINANCIAMIENTO	FECHA DEL CONTRATO	FECHA DE INICIO DE OPERACIÓN DEL PROYECTO	FECHA DE VENCIMIENTO	MONTO DE LA INVERSIÓN PACTADO	PLAZO PACTADO	MONTO PROMEDIO MENSUAL DEL PAGO DE LA CONTRAPRESTACIÓN	MONTO PROMEDIO MENSUAL DEL PAGO DE LA CONTRAPRESTACIÓN CORRESPONDIENTE AL PAGO DE INVERSIÓN	MONTO PAGADO DE LA INVERSIÓN AL 31 DE DICIEMBRE DE 2020	MONTO PAGADO DE LA INVERSIÓN ACTUALIZADO AL 31 DE DICIEMBRE DE 2020	SALDO PENDIENTE POR PAGAR DE LA INVERSIÓN AL 31 DE DICIEMBRE DE 2020
---	--------------------	---	----------------------	-------------------------------	---------------	--	---	---	---	--

APP'S

- APP 1
- APP 2
- APP 3
- APP XX

Otros instrumentos

- Otro instrumento 1
- Otro instrumento 2
- Otro instrumento 3
- Otro instrumento XX

Total de Obligaciones Diferentes de Financiamiento



NO APLICA

SISTEMA CONTABLE 2020
BALANCE PRESUPUESTARIO

Página 1 de 1

Fecha: 12/02/2021

DEL 1o. DE ENERO AL 31 DE DICIEMBRE DE 2020
LDF 4

CONCEPTO	ESTIMADO/APROBADO	DEVENGADO	RECAUDADO/PAGADO
Ingresos Totales	19,447,463.47	37,128,679.46	37,128,679.46
Ingresos de Libre Disposición	18,255,019.47	21,699,275.46	21,699,275.46
Transferencias Federales Etiquetadas	1,192,444.00	15,429,404.00	15,429,404.00
Financiamiento Neto	0.00	0.00	0.00
Egresos Presupuestarios	19,447,463.47	36,586,422.10	36,033,681.80
Gasto No Etiquetado (sin incluir Amortización de la Deuda Pública)	18,255,019.47	21,157,018.10	20,604,277.80
Gasto Etiquetado (sin incluir Amortización de la Deuda Pública)	1,192,444.00	15,429,404.00	15,429,404.00
Remanentes del Ejercicio Anterior		0.00	0.00
Remanentes de Ingresos de Libre Disposición aplicados en el periodo		0.00	0.00
Remanentes de Transferencias Federales Etiquetadas aplicados en el periodo		0.00	0.00
Balance Presupuestario	0.00	542,257.36	1,094,997.66
Balance Presupuestario sin Financiamiento Neto	0.00	542,257.36	1,094,997.66
Balance Presupuestario sin Financiamiento Neto y sin Remanentes del Ejercicio Anterior	0.00	542,257.36	1,094,997.66

CONCEPTO	APROBADO	DEVENGADO	PAGADO
Intereses, Comisiones y Gastos de la Deuda	0.00	0.00	0.00
Intereses, Comisiones y Gastos de la Deuda con Gasto No Etiquetado	0.00	0.00	0.00
Intereses, Comisiones y Gastos de la Deuda con Gasto Etiquetado	0.00	0.00	0.00
Balance Primario	0.00	542,257.36	1,094,997.66

CONCEPTO	ESTIMADO/APROBADO	DEVENGADO	RECAUDADO/PAGADO
Financiamiento	0.00	0.00	0.00
Financiamiento con Fuente de Pago de Ingresos de Libre Disposición	0.00	0.00	0.00
Financiamiento con Fuente de Pago de Transferencias Federales Etiquetadas	0.00	0.00	0.00
Amortización de la Deuda	0.00	0.00	0.00
Amortización de la Deuda Pública con Gasto No Etiquetado	0.00	0.00	0.00
Amortización de la Deuda Pública con Gasto Etiquetado	0.00	0.00	0.00
Financiamiento Neto	0.00	0.00	0.00

CONCEPTO	ESTIMADO/APROBADO	DEVENGADO	RECAUDADO/PAGADO
Ingresos de Libre Disposición	18,255,019.47	21,699,275.46	21,699,275.46
Financiamiento Neto con Fuente de Pago de Ingresos de Libre Disposición	0.00	0.00	0.00
Financiamiento con Fuente de Pago de Ingresos de Libre Disposición	0.00	0.00	0.00
Amortización de la Deuda Pública con Gasto No Etiquetado	0.00	0.00	0.00
Gasto No Etiquetado (sin incluir amortización de la Deuda Pública)	18,255,019.47	21,157,018.10	20,604,277.80
Remanentes de Ingresos de Libre Disposición aplicados en el periodo		0.00	0.00
Balance Presupuestario de Recursos Disponibles	0.00	542,257.36	1,094,997.66
Balance Presupuestario de Recursos Disponibles sin Financiamiento Neto	0.00	542,257.36	1,094,997.66

CONCEPTO	ESTIMADO/APROBADO	DEVENGADO	RECAUDADO/PAGADO
Transferencias Federales Etiquetadas	1,192,444.00	15,429,404.00	15,429,404.00
Financiamiento Neto con fuente de Pago de Transferencias Federales Etiquetadas	0.00	0.00	0.00
Financiamiento con Fuente de Pago de Transferencias Federales Etiquetadas	0.00	0.00	0.00
Amortización de la Deuda Pública con Gasto Etiquetado	0.00	0.00	0.00
Gasto Etiquetado (sin incluir Amortización de la Deuda Pública)	1,192,444.00	15,429,404.00	15,429,404.00
Remanentes de Transferencias Federales Etiquetadas aplicados en el periodo		0.00	0.00
Balance Presupuestario de Recursos Etiquetados	0.00	0.00	0.00
Balance Presupuestario de Recursos Etiquetados sin Financiamiento Neto	0.00	0.00	0.00

NOMBRE DEL ENTE PUBLICO : Instituto Estatal del Agua
Estado Analítico del Ejercicio del Presupuesto de Egresos Detallado – LDF 6a.
Clasificación por Objeto del Gasto (Capítulo y Concepto)

Del 1 de Enero al 31 de diciembre de 2020

(PESOS)

Concepto	Egresos					Subejercicio
	Aprobado	Ampliaciones / Reducciones	Modificado	Devengado	Pagado	
I. Gasto No Etiquetado	18,255,019.47	3,444,255.99	21,699,275.46	21,157,018.10	20,604,277.80	542,257.36
A. Servicios Personales.	12,620,427.71	277,552.76	12,897,980.47	12,752,263.72	12,318,371.13	145,716.75
a1) Remuneraciones al Personal de Carácter Permanente.	3,413,577.12	102,406.09	3,515,983.21	3,500,905.99	3,403,800.53	15,077.22
a2) Remuneraciones al Personal de Carácter Transitorio.	2,236,134.36	70,584.52	2,306,718.88	2,300,552.60	2,279,797.17	6,166.28
a3) Remuneraciones Adicionales y Especiales.	5,150,009.45	61,622.73	5,211,632.18	5,147,930.55	4,940,940.31	63,701.63
a4) Seguridad Social.	900,102.78	7,815.42	907,918.20	851,986.08	742,944.62	55,932.12
a5) Otras Prestaciones Sociales y Económicas.	587,904.00	42,624.00	630,528.00	627,188.50	627,188.50	3,339.50
a6) Previsiones.	0.00	0.00	0.00	0.00	0.00	0.00
a7) Pago de Estímulos a Servidores Públicos.	332,700.00	-7,500.00	325,200.00	323,700.00	323,700.00	1,500.00
B. Materiales y Suministros.	2,289,999.14	2,724,766.43	5,014,765.57	4,897,061.72	4,897,061.72	117,703.85
b1) Materiales de Administración, Emisión de Documentos y Artículos Oficiales.	410,436.68	111,087.13	521,523.81	461,079.81	461,079.81	60,444.00
b2) Alimentos y Utensilios.	97,200.05	-32,213.28	64,986.77	60,310.42	60,310.42	4,676.35
b3) Materias Primas y Materiales de Producción y Comercialización	0.00	0.00	0.00	0.00	0.00	0.00
b4) Materiales y Artículos de Construcción y de Reparación.	36,152.65	27,037.12	63,189.77	55,319.51	55,319.51	7,870.26
b5) Productos Químicos, Farmacéuticos y de Laboratorio.	535,065.33	2,747,626.11	3,282,691.44	3,281,330.93	3,281,330.93	1,360.51
b6) Combustibles, Lubricantes y Aditivos.	636,660.47	-42,486.82	594,173.65	585,700.57	585,700.57	8,473.08
b7) Vestuario, Blancos, Prendas de Protección y Artículos Deportivos.	159,674.66	-11,506.26	148,168.40	148,043.44	148,043.44	124.96
b8) Materiales y Suministros para Seguridad.	0.00	0.00	0.00	0.00	0.00	0.00
b9) Herramientas, Refacciones y Accesorios Menores.	414,809.30	-74,777.57	340,031.73	305,277.04	305,277.04	34,754.69
C. Servicios Generales.	3,340,563.62	113,346.97	3,453,910.59	3,175,073.83	3,056,226.12	278,836.76
c1) Servicios Básicos.	315,803.95	-9,957.01	305,846.94	227,328.88	207,911.54	78,518.06
c2) Servicios de Arrendamiento.	0.00	38,885.25	38,885.25	32,757.82	32,757.82	6,127.43
c3) Servicios Profesionales, Científicos, Técnicos y Otros Servicios.	629,287.40	433,453.48	1,062,740.88	1,057,557.85	1,057,557.85	5,183.03
c4) Servicios Financieros, Bancarios y Comerciales.	50,523.32	-1,896.71	48,626.61	43,319.40	43,319.40	5,307.21
c5) Servicios de Instalación, Reparación, Mantenimiento y Conservación.	751,070.55	-57,047.94	694,022.61	646,027.68	646,027.68	47,994.93
c6) Servicios de Comunicación Social y Publicidad.	199,774.34	131,578.40	331,352.74	323,597.53	323,597.53	7,755.21
c7) Servicios de Traslado y Viáticos.	671,492.49	-111,762.12	559,730.37	489,963.70	461,963.70	69,766.67
c8) Servicios Oficiales.	443,045.19	-339,740.40	103,304.79	76,611.60	76,611.60	26,693.19
c9) Otros Servicios Generales.	279,566.38	29,834.02	309,400.40	277,909.37	206,479.00	31,491.03
D. Transferencias, Asignaciones, Subsidios y Otras Ayudas.	4,029.00	310,094.83	314,123.83	314,123.83	314,123.83	0.00
d1) Transferencias Internas y Asignaciones al Sector Público.	0.00	0.00	0.00	0.00	0.00	0.00
d2) Transferencias al Resto del Sector Público.	0.00	0.00	0.00	0.00	0.00	0.00
d3) Subsidios y Subvenciones.	4,029.00	310,094.83	314,123.83	314,123.83	314,123.83	0.00
d4) Ayudas Sociales.	0.00	0.00	0.00	0.00	0.00	0.00
d5) Pensiones y Jubilaciones.	0.00	0.00	0.00	0.00	0.00	0.00
d6) Transferencias a Fideicomisos, Mandatos y Otros Análogos.	0.00	0.00	0.00	0.00	0.00	0.00
d7) Transferencias a la Seguridad Social	0.00	0.00	0.00	0.00	0.00	0.00
d8) Donativos	0.00	0.00	0.00	0.00	0.00	0.00
d9) Transferencias al Exterior.	0.00	0.00	0.00	0.00	0.00	0.00
E. Bienes Muebles, Inmuebles e Intangibles.	0.00	18,495.00	18,495.00	18,495.00	18,495.00	0.00
e1) Mobiliario y Equipo de Administración.	0.00	18,495.00	18,495.00	18,495.00	18,495.00	0.00
e2) Mobiliario y Equipo Educativo y Recreativo.	0.00	0.00	0.00	0.00	0.00	0.00
e3) Equipo e Instrumental Médico y de Laboratorio.	0.00	0.00	0.00	0.00	0.00	0.00
e4) Vehículos y Equipo de Transporte.	0.00	0.00	0.00	0.00	0.00	0.00
e5) Equipo de Defensa y Seguridad.	0.00	0.00	0.00	0.00	0.00	0.00
e6) Maquinaria, Otros Equipos y Herramientas.	0.00	0.00	0.00	0.00	0.00	0.00
e7) Activos Biológicos.	0.00	0.00	0.00	0.00	0.00	0.00
e8) Bienes Inmuebles.	0.00	0.00	0.00	0.00	0.00	0.00
e9) Activos Intangibles.	0.00	0.00	0.00	0.00	0.00	0.00
F. Inversión Pública.	0.00	0.00	0.00	0.00	0.00	0.00
f1) Obra Pública en Bienes de Dominio Público.	0.00	0.00	0.00	0.00	0.00	0.00
f2) Obra Pública en Bienes Propios.	0.00	0.00	0.00	0.00	0.00	0.00
f3) Proyectos Productivos y Acciones de Fomento	0.00	0.00	0.00	0.00	0.00	0.00
G. Inversiones Financieras y Otras Provisiones.	0.00	0.00	0.00	0.00	0.00	0.00
g1) Inversiones para el Fomento de Actividades Productivas	0.00	0.00	0.00	0.00	0.00	0.00
g2) Acciones y Participaciones de Capital	0.00	0.00	0.00	0.00	0.00	0.00
g3) Compra de Títulos y Valores	0.00	0.00	0.00	0.00	0.00	0.00
g4) Concesión de Préstamos.	0.00	0.00	0.00	0.00	0.00	0.00
g5) Inversiones en Fideicomisos, Mandatos y Otros Análogos.	0.00	0.00	0.00	0.00	0.00	0.00
Fideicomiso de Desastres Naturales (informativo)	0.00	0.00	0.00	0.00	0.00	0.00
g6) Otras Inversiones Financieras	0.00	0.00	0.00	0.00	0.00	0.00
g7) Provisiones para Contingencias y Otras Erogaciones Especiales.	0.00	0.00	0.00	0.00	0.00	0.00
H. Participaciones y Aportaciones.	0.00	0.00	0.00	0.00	0.00	0.00
h1) Participaciones.	0.00	0.00	0.00	0.00	0.00	0.00
h2) Aportaciones.	0.00	0.00	0.00	0.00	0.00	0.00
h3) Convenios.	0.00	0.00	0.00	0.00	0.00	0.00
I. Deuda Pública.	0.00	0.00	0.00	0.00	0.00	0.00
i1) Amortización de la Deuda Pública.	0.00	0.00	0.00	0.00	0.00	0.00
i2) Intereses de la Deuda Pública.	0.00	0.00	0.00	0.00	0.00	0.00
i3) Comisiones de la Deuda Pública.	0.00	0.00	0.00	0.00	0.00	0.00
i4) Gastos de la Deuda Pública.	0.00	0.00	0.00	0.00	0.00	0.00
i5) Costo por Coberturas.	0.00	0.00	0.00	0.00	0.00	0.00
i6) Apoyos Financieros.	0.00	0.00	0.00	0.00	0.00	0.00
i7) Adeudos de Ejercicios Fiscales Anteriores (ADEFAS).	0.00	0.00	0.00	0.00	0.00	0.00
II. Gasto Etiquetado	1,192,444.00	14,236,960.00	15,429,404.00	15,429,404.00	15,429,404.00	0.00
A. Servicios Personales.	0.00	0.00	0.00	0.00	0.00	0.00
a1) Remuneraciones al Personal de Carácter Permanente.	0.00	0.00	0.00	0.00	0.00	0.00
a2) Remuneraciones al Personal de Carácter Transitorio.	0.00	0.00	0.00	0.00	0.00	0.00
a3) Remuneraciones Adicionales y Especiales.	0.00	0.00	0.00	0.00	0.00	0.00
a4) Seguridad Social.	0.00	0.00	0.00	0.00	0.00	0.00
a5) Otras Prestaciones Sociales y Económicas.	0.00	0.00	0.00	0.00	0.00	0.00
a6) Previsiones.	0.00	0.00	0.00	0.00	0.00	0.00
a7) Pago de Estímulos a Servidores Públicos.	0.00	0.00	0.00	0.00	0.00	0.00
B. Materiales y Suministros.	476,459.00	10,259,022.80	10,735,481.80	10,735,481.80	10,735,481.80	0.00
b1) Materiales de Administración, Emisión de Documentos y Artículos Oficiales.	3,800.00	-3,800.00	0.00	0.00	0.00	0.00
b2) Alimentos y Utensilios.	2,500.00	-2,500.00	0.00	0.00	0.00	0.00
b3) Materias Primas y Materiales de Producción y Comercialización	0.00	0.00	0.00	0.00	0.00	0.00
b4) Materiales y Artículos de Construcción y de Reparación.	4,800.00	116,430.00	121,230.00	121,230.00	121,230.00	0.00

NOMBRE DEL ENTE PUBLICO : Instituto Estatal del Agua
Estado Analítico del Ejercicio del Presupuesto de Egresos Detallado – LDF 6a.
Clasificación por Objeto del Gasto (Capítulo y Concepto)

Del 1 de Enero al 31 de diciembre de 2020

(PESOS)

Concepto	Egresos					Subejercicio
	Aprobado	Ampliaciones / Reducciones	Modificado	Devengado	Pagado	
b5) Productos Químicos, Farmacéuticos y de Laboratorio.	374,359.00	10,206,392.80	10,580,751.80	10,580,751.80	10,580,751.80	0.00
b6) Combustibles, Lubricantes y Aditivos.	70,000.00	-36,500.00	33,500.00	33,500.00	33,500.00	0.00
b7) Vestuario, Blancos, Prendas de Protección y Artículos Deportivos.	6,000.00	-6,000.00	0.00	0.00	0.00	0.00
b8) Materiales y Suministros para Seguridad.	0.00	0.00	0.00	0.00	0.00	0.00
b9) Herramientas, Refacciones y Accesorios Menores.	15,000.00	-15,000.00	0.00	0.00	0.00	0.00
C. Servicios Generales.	715,777.00	3,978,145.20	4,693,922.20	4,693,922.20	4,693,922.20	0.00
c1) Servicios Básicos.	0.00	0.00	0.00	0.00	0.00	0.00
c2) Servicios de Arrendamiento.	0.00	0.00	0.00	0.00	0.00	0.00
c3) Servicios Profesionales, Científicos, Técnicos y Otros Servicios.	70,000.00	-70,000.00	0.00	0.00	0.00	0.00
c4) Servicios Financieros, Bancarios y Comerciales.	0.00	0.00	0.00	0.00	0.00	0.00
c5) Servicios de Instalación, Reparación, Mantenimiento y Conservación.	334,337.00	4,330,075.20	4,664,412.20	4,664,412.20	4,664,412.20	0.00
c6) Servicios de Comunicación Social y Publicidad.	70,940.00	-70,940.00	0.00	0.00	0.00	0.00
c7) Servicios de Traslado y Viáticos.	150,000.00	-120,490.00	29,510.00	29,510.00	29,510.00	0.00
c8) Servicios Oficiales.	90,500.00	-90,500.00	0.00	0.00	0.00	0.00
c9) Otros Servicios Generales.	0.00	0.00	0.00	0.00	0.00	0.00
D. Transferencias, Asignaciones, Subsidios y Otras Ayudas.	208.00	-208.00	0.00	0.00	0.00	0.00
d1) Transferencias Internas y Asignaciones al Sector Público.	0.00	0.00	0.00	0.00	0.00	0.00
d2) Transferencias al Resto del Sector Público.	0.00	0.00	0.00	0.00	0.00	0.00
d3) Subsidios y Subvenciones.	208.00	-208.00	0.00	0.00	0.00	0.00
d4) Ayudas Sociales.	0.00	0.00	0.00	0.00	0.00	0.00
d5) Pensiones y Jubilaciones.	0.00	0.00	0.00	0.00	0.00	0.00
d6) Transferencias a Fideicomisos, Mandatos y Otros Análogos.	0.00	0.00	0.00	0.00	0.00	0.00
d7) Transferencias a la Seguridad Social	0.00	0.00	0.00	0.00	0.00	0.00
d8) Donativos	0.00	0.00	0.00	0.00	0.00	0.00
d9) Transferencias al Exterior.	0.00	0.00	0.00	0.00	0.00	0.00
E. Bienes Muebles, Inmuebles e Intangibles.	0.00	0.00	0.00	0.00	0.00	0.00
e1) Mobiliario y Equipo de Administración.	0.00	0.00	0.00	0.00	0.00	0.00
e2) Mobiliario y Equipo Educativo y Recreativo.	0.00	0.00	0.00	0.00	0.00	0.00
e3) Equipo e Instrumental Médico y de Laboratorio.	0.00	0.00	0.00	0.00	0.00	0.00
e4) Vehículos y Equipo de Transporte.	0.00	0.00	0.00	0.00	0.00	0.00
e5) Equipo de Defensa y Seguridad.	0.00	0.00	0.00	0.00	0.00	0.00
e6) Maquinaria, Otros Equipos y Herramientas.	0.00	0.00	0.00	0.00	0.00	0.00
e7) Activos Biológicos.	0.00	0.00	0.00	0.00	0.00	0.00
e8) Bienes Inmuebles.	0.00	0.00	0.00	0.00	0.00	0.00
e9) Activos Intangibles.	0.00	0.00	0.00	0.00	0.00	0.00
F. Inversión Pública.	0.00	0.00	0.00	0.00	0.00	0.00
f1) Obra Pública en Bienes de Dominio Público.	0.00	0.00	0.00	0.00	0.00	0.00
f2) Obra Pública en Bienes Propios.	0.00	0.00	0.00	0.00	0.00	0.00
f3) Proyectos Productivos y Acciones de Fomento	0.00	0.00	0.00	0.00	0.00	0.00
G. Inversiones Financieras y Otras Provisiones.	0.00	0.00	0.00	0.00	0.00	0.00
g1) Inversiones para el Fomento de Actividades Productivas	0.00	0.00	0.00	0.00	0.00	0.00
g2) Acciones y Participaciones de Capital	0.00	0.00	0.00	0.00	0.00	0.00
g3) Compra de Títulos y Valores	0.00	0.00	0.00	0.00	0.00	0.00
g4) Concesión de Préstamos.	0.00	0.00	0.00	0.00	0.00	0.00
g5) Inversiones en Fideicomisos, Mandatos y Otros Análogos.	0.00	0.00	0.00	0.00	0.00	0.00
Fideicomiso de Desastres Naturales (informativo)						
g6) Otras Inversiones Financieras	0.00	0.00	0.00	0.00	0.00	0.00
g7) Provisiones para Contingencias y Otras Erogaciones Especiales.	0.00	0.00	0.00	0.00	0.00	0.00
H. Participaciones y Aportaciones.	0.00	0.00	0.00	0.00	0.00	0.00
h1) Participaciones.	0.00	0.00	0.00	0.00	0.00	0.00
h2) Aportaciones.	0.00	0.00	0.00	0.00	0.00	0.00
h3) Convenios.	0.00	0.00	0.00	0.00	0.00	0.00
I. Deuda Pública.	0.00	0.00	0.00	0.00	0.00	0.00
i1) Amortización de la Deuda Pública.	0.00	0.00	0.00	0.00	0.00	0.00
i2) Intereses de la Deuda Pública.	0.00	0.00	0.00	0.00	0.00	0.00
i3) Comisiones de la Deuda Pública.	0.00	0.00	0.00	0.00	0.00	0.00
i4) Gastos de la Deuda Pública.	0.00	0.00	0.00	0.00	0.00	0.00
i5) Costo por Coberturas.	0.00	0.00	0.00	0.00	0.00	0.00
i6) Apoyos Financieros.	0.00	0.00	0.00	0.00	0.00	0.00
i7) Adeudos de Ejercicios Fiscales Anteriores (ADEFAS).	0.00	0.00	0.00	0.00	0.00	0.00
III. Total de Egresos	19,447,463.47	17,681,215.99	37,128,679.46	36,586,422.10	36,033,681.80	542,257.36

NOMBRE DEL ENTE PÚBLICO : Instituto Estatal del Agua
Estado Analítico del Ejercicio del Presupuesto de Egresos Detallado – LDF 6b.

Clasificación Administrativa

Del 1 de Enero al 31 de diciembre de 2020

(PESOS)

Concepto	Egresos					Subejercicio
	Aprobado	Ampliaciones / Reducciones	Modificado	Devengado	Pagado	
I. Gasto No Etiquetado	18,255,019.47	3,444,255.99	21,699,275.46	21,157,018.10	20,604,277.80	542,257.36
E. Entidades Paraestatales y Fideicomisos No Empresariales y No Financieros	18,255,019.47	3,444,255.99	21,699,275.46	21,157,018.10	20,604,277.80	542,257.36
Instituto Estatal del Agua	18,255,019.47	3,444,255.99	21,699,275.46	21,157,018.10	20,604,277.80	542,257.36
II. Gasto Etiquetado	1,192,444.00	14,236,960.00	15,429,404.00	15,429,404.00	15,429,404.00	0.00
E. Entidades Paraestatales y Fideicomisos No Empresariales y No Financieros	1,192,444.00	14,236,960.00	15,429,404.00	15,429,404.00	15,429,404.00	0.00
Instituto Estatal del Agua	1,192,444.00	14,236,960.00	15,429,404.00	15,429,404.00	15,429,404.00	0.00
III. Total de Egresos	19,447,463.47	17,681,215.99	37,128,679.46	36,586,422.10	36,033,681.80	542,257.36

NOMBRE DEL ENTE PÚBLICO : Instituto Estatal del Agua
Estado Analítico del Ejercicio del Presupuesto de Egresos Detallado – LDF 6c.

Clasificación Funcional (Finalidad y Función)

Del 1 de Enero al 31 de diciembre de 2020

(PESOS)

Concepto	Egresos					Subejercicio
	Aprobado	Ampliaciones / Reducciones	Modificado	Devengado	Pagado	
I. Gasto No Etiquetado	18,255,019.47	3,444,255.99	21,699,275.46	21,157,018.10	20,604,277.80	542,257.36
A. Gobierno	0.00	0.00	0.00	0.00	0.00	0.00
a1) Legislación	0.00	0.00	0.00	0.00	0.00	0.00
a2) Justicia	0.00	0.00	0.00	0.00	0.00	0.00
a3) Coordinación de la Política de Gobierno	0.00	0.00	0.00	0.00	0.00	0.00
a4) Relaciones Exteriores	0.00	0.00	0.00	0.00	0.00	0.00
a5) Asuntos Financieros y Hacendarios	0.00	0.00	0.00	0.00	0.00	0.00
a6) Seguridad Nacional	0.00	0.00	0.00	0.00	0.00	0.00
a7) Asuntos de Orden Público y de Seguridad Interior	0.00	0.00	0.00	0.00	0.00	0.00
a8) Otros Servicios Generales	0.00	0.00	0.00	0.00	0.00	0.00
B. Desarrollo Social	18,255,019.47	3,444,255.99	21,699,275.46	21,157,018.10	20,604,277.80	542,257.36
b1) Protección Ambiental	18,255,019.47	3,444,255.99	21,699,275.46	21,157,018.10	20,604,277.80	542,257.36
b2) Vivienda y Servicios a la Comunidad	0.00	0.00	0.00	0.00	0.00	0.00
b3) Salud	0.00	0.00	0.00	0.00	0.00	0.00
b4) Recreación, Cultura y Otras Manifestaciones Sociales	0.00	0.00	0.00	0.00	0.00	0.00
b5) Educación	0.00	0.00	0.00	0.00	0.00	0.00
b6) Protección Social	0.00	0.00	0.00	0.00	0.00	0.00
b7) Otros Asuntos Sociales	0.00	0.00	0.00	0.00	0.00	0.00
C. Desarrollo Económico	0.00	0.00	0.00	0.00	0.00	0.00
c1) Asuntos Económicos, Comerciales y Laborales en General	0.00	0.00	0.00	0.00	0.00	0.00
c2) Agropecuaria, Silvicultura, Pesca y Caza	0.00	0.00	0.00	0.00	0.00	0.00
c3) Combustibles y Energía	0.00	0.00	0.00	0.00	0.00	0.00
c4) Minería, Manufacturas y Construcción	0.00	0.00	0.00	0.00	0.00	0.00
c5) Transporte	0.00	0.00	0.00	0.00	0.00	0.00
c6) Comunicaciones	0.00	0.00	0.00	0.00	0.00	0.00
c7) Turismo	0.00	0.00	0.00	0.00	0.00	0.00
c8) Ciencia, Tecnología e Innovación	0.00	0.00	0.00	0.00	0.00	0.00
c9) Otras Industrias y Otros Asuntos Económicos	0.00	0.00	0.00	0.00	0.00	0.00
D. Otras no Clasificadas en Funciones Anteriores	0.00	0.00	0.00	0.00	0.00	0.00
d1) Transac. de la Deuda Pública/Costo Financiero de la Deuda	0.00	0.00	0.00	0.00	0.00	0.00
d2) Transf., Part. y Aport. entre Diferentes Niv. y Ord. de Gob.	0.00	0.00	0.00	0.00	0.00	0.00
d3) Saneamiento del Sistema Financiero	0.00	0.00	0.00	0.00	0.00	0.00
d4) Adeudos de Ejercicios Fiscales Anteriores	0.00	0.00	0.00	0.00	0.00	0.00
II. Gasto Etiquetado	1,192,444.00	14,236,960.00	15,429,404.00	15,429,404.00	15,429,404.00	0.00
A. Gobierno	0.00	0.00	0.00	0.00	0.00	0.00
a1) Legislación	0.00	0.00	0.00	0.00	0.00	0.00
a2) Justicia	0.00	0.00	0.00	0.00	0.00	0.00
a3) Coordinación de la Política de Gobierno	0.00	0.00	0.00	0.00	0.00	0.00
a4) Relaciones Exteriores	0.00	0.00	0.00	0.00	0.00	0.00
a5) Asuntos Financieros y Hacendarios	0.00	0.00	0.00	0.00	0.00	0.00
a6) Seguridad Nacional	0.00	0.00	0.00	0.00	0.00	0.00
a7) Asuntos de Orden Público y de Seguridad Interior	0.00	0.00	0.00	0.00	0.00	0.00
a8) Otros Servicios Generales	0.00	0.00	0.00	0.00	0.00	0.00
B. Desarrollo Social	1,192,444.00	14,236,960.00	15,429,404.00	15,429,404.00	15,429,404.00	0.00
b1) Protección Ambiental	1,192,444.00	14,236,960.00	15,429,404.00	15,429,404.00	15,429,404.00	0.00
b2) Vivienda y Servicios a la Comunidad	0.00	0.00	0.00	0.00	0.00	0.00
b3) Salud	0.00	0.00	0.00	0.00	0.00	0.00
b4) Recreación, Cultura y Otras Manifestaciones Sociales	0.00	0.00	0.00	0.00	0.00	0.00
b5) Educación	0.00	0.00	0.00	0.00	0.00	0.00
b6) Protección Social	0.00	0.00	0.00	0.00	0.00	0.00
b7) Otros Asuntos Sociales	0.00	0.00	0.00	0.00	0.00	0.00
C. Desarrollo Económico	0.00	0.00	0.00	0.00	0.00	0.00
c1) Asuntos Económicos, Comerciales y Laborales en General	0.00	0.00	0.00	0.00	0.00	0.00
c2) Agropecuaria, Silvicultura, Pesca y Caza	0.00	0.00	0.00	0.00	0.00	0.00
c3) Combustibles y Energía	0.00	0.00	0.00	0.00	0.00	0.00
c4) Minería, Manufacturas y Construcción	0.00	0.00	0.00	0.00	0.00	0.00
c5) Transporte	0.00	0.00	0.00	0.00	0.00	0.00
c6) Comunicaciones	0.00	0.00	0.00	0.00	0.00	0.00
c7) Turismo	0.00	0.00	0.00	0.00	0.00	0.00
c8) Ciencia, Tecnología e Innovación	0.00	0.00	0.00	0.00	0.00	0.00
c9) Otras Industrias y Otros Asuntos Económicos	0.00	0.00	0.00	0.00	0.00	0.00
D. Otras no Clasificadas en Funciones Anteriores	0.00	0.00	0.00	0.00	0.00	0.00
d1) Transac. de la Deuda Pública/Costo Financiero de la Deuda	0.00	0.00	0.00	0.00	0.00	0.00
d2) Transf., Part. y Aport. entre Diferentes Niv. y Ord. de Gob.	0.00	0.00	0.00	0.00	0.00	0.00
d3) Saneamiento del Sistema Financiero	0.00	0.00	0.00	0.00	0.00	0.00
d4) Adeudos de Ejercicios Fiscales Anteriores	0.00	0.00	0.00	0.00	0.00	0.00
III. Total de Egresos	19,447,463.47	17,681,215.99	37,128,679.46	36,586,422.10	36,033,681.80	542,257.36

NOMBRE DEL ENTE PÚBLICO : Instituto Estatal del Agua
Estado Analítico del Ejercicio del Presupuesto de Egresos Detallado – LDF 6d.
Clasificación de Servicios Personales por Categoría
Del 1 de Enero al 31 de diciembre de 2020
(PESOS)

Concepto	Egresos					Subejercicio
	Aprobado	Ampliaciones / Reducciones	Modificado	Devengado	Pagado	
I. Gasto No Etiquetado	12,854,953.74	601,085.26	13,456,039.00	13,298,467.92	12,797,758.96	157,571.08
A. Personal Administrativo y de Servicio Público	12,854,953.74	601,085.26	13,456,039.00	13,298,467.92	12,797,758.96	157,571.08
B. Magisterio	0.00	0.00	0.00	0.00	0.00	0.00
C. Servicios de Salud	0.00	0.00	0.00	0.00	0.00	0.00
c1) Personal Administrativo	0.00	0.00	0.00	0.00	0.00	0.00
c2) Personal Médico, Paramédico y Afín	0.00	0.00	0.00	0.00	0.00	0.00
D. Seguridad Pública	0.00	0.00	0.00	0.00	0.00	0.00
E. Gastos Asociados a la Implementación de Nuevas Leyes Federales o Reformas a las mismas	0.00	0.00	0.00	0.00	0.00	0.00
e1) Nombre del Programa o Ley 1	0.00	0.00	0.00	0.00	0.00	0.00
F. Sentencias Laborales Definitivas	0.00	0.00	0.00	0.00	0.00	0.00
II. Gasto Etiquetado	0.00	0.00	0.00	0.00	0.00	0.00
A. Personal Administrativo y de Servicio Público	0.00	0.00	0.00	0.00	0.00	0.00
B. Magisterio	0.00	0.00	0.00	0.00	0.00	0.00
C. Servicios de Salud	0.00	0.00	0.00	0.00	0.00	0.00
c1) Personal Administrativo	0.00	0.00	0.00	0.00	0.00	0.00
c2) Personal Médico, Paramédico y Afín	0.00	0.00	0.00	0.00	0.00	0.00
D. Seguridad Pública	0.00	0.00	0.00	0.00	0.00	0.00
E. Gastos Asociados a la Implementación de Nuevas Leyes Federales o Reformas a las mismas	0.00	0.00	0.00	0.00	0.00	0.00
e1) Nombre del Programa o Ley 1	0.00	0.00	0.00	0.00	0.00	0.00
F. Sentencias Laborales Definitivas	0.00	0.00	0.00	0.00	0.00	0.00
III. Total del Gasto en Servicios Personales	12,854,953.74	601,085.26	13,456,039.00	13,298,467.92	12,797,758.96	157,571.08

SISTEMA CONTABLE 2020
RELACIÓN DE BIENES MUEBLES QUE COMPONEN SU PATRIMONIO
Cuenta Pública al 31 de diciembre de 2020

Página 1 de 8

Hora: 02:03:21p. m.

Fecha: 12/02/2021

Código	Descripción del Bien	Valor en Libros
1241	Mobiliario y Equipo de Administración	1,098,728.49
1241 111A0108 0001	01 C.P.U. MARCA LENOVO MOD. THINKCENTER FACT	10,582.87
1241 111A0108 0002	01 C.P.U. MARCA LENOVO MOD. THINKCENTER FACT. 0777 AL 0779	10,582.87
1241 111A0109 0004	01 SILLON STATUS DE 3 PIEZAS	3,737.16
1241 111A0109 0005	MODULO ANALISTA COLOR GRAFITO	4,390.91
1241 111A0109 0007	ESCRITORIO PENINSULAR CAOBA	2,447.14
1241 111A0109 0015	01 ARCHIVEROS DE 4 GAVETAS COLOR NEGRO	2,432.26
1241 111A0109 0016	01 ARCHIVEROS DE 4 GAVETAS COLOR NEGRO	2,432.26
1241 111A0109 0031	SILLON EJECUTIVO TELA NEGRO	2,577.06
1241 111A0109 0032	01 ESCRITORIOS DE 2 GAVETAS COLOR CAOBA	2,586.48
1241 111A0109 0034	01 ESCRITORIOS DE 2 GAVETAS COLOR CAOBA	2,586.47
1241 111A0109 0035	01 ARCHIVERO DE 4 GAVETAS COLOR NEGRO	2,432.25
1241 111A0109 0040	01 MESA CON PERFIL TUBULAR	9,809.50
1241 111A0109 0041	01 ESCRITORIO METALICO CON 2 GAVETAS	2,037.44
1241 111A0109 0067	01 ESCRITORIO METALICO DE GAVETAS LINEA IRON LP	2,998.95
1241 111A0109 0070	01 ESCRITORIOS METALICOS LINEA IRON	2,037.44
1241 111A0109 0071	01 ESCRITORIOS METALICOS LINEA IRON	2,037.44
1241 111A0109 0077	01 ARCHIVERO METALICO VERTICAL DE 4 GAVETAS COLOR ARENA	2,432.26
1241 111A0109 0089	01 FRIGOBAR 4 PIES CUB BLANCO MABE	2,599.20
1241 111A0109 0092	01 GAVETA MULTIUSOS MAPLE	4,189.18
1241 111A0109 0093	01 FRIGOBAR 4 PIES CUBICOS COLOR BLANCO, MARCA MABE, FACT. GAFB-004217	2,547.22
1241 111A0109 0094	01 FRIGOBAR 4 PIES CUBICOS COLOR BLANCO, MARCA MABE, FACT. GAFB-004217	2,547.21
1241 111A0109 0104	01 MESA DE TRABAJO DE 1.50X.75 COLOR NOGAL, LINEA IRON LP FACT. 5214	1,436.37
1241 111A0109 0105	01 MESA DE TRABAJO DE 1.50X.75 COLOR NOGAL, LINEA IRON LP FACT. 5214	1,436.37
1241 111A0109 0106	01 MESA DE TRABAJO DE 1.50X.75 COLOR NOGAL, LINEA IRON LP FACT. 5214	1,436.37
1241 111A0109 0107	01 MESA DE TRABAJO DE 1.50X.75 COLOR NOGAL, LINEA IRON LP FACT. 5214	1,436.37
1241 111A0109 0108	01 MESA DE TRABAJO DE 1.50X.75 COLOR NOGAL, LINEA IRON LP FACT. 5214	1,436.37
1241 111A0109 0109	02 COMPUTADORAS DESKTOP PAVILON	26,347.07
1241 111A0109 0110	01 IMPRESORA LASER MULTIFUNCIONAL SAMSUNG CX-4300 FACT. 3040	1,265.00
1241 111A0110 0005	01 ARCHIVERO METALICO VERTICAL 4 GAVETAS COLOR NEGRO MODELO Ir-27 LINEA IRON MARCA OFIMAGEN FACT.-6287	2,098.31
1241 111A0110 0006	01 ARCHIVERO METALICO VERTICAL 4 GAVETAS COLOR NEGRO MODELO Ir-27 LINEA IRON MARCA OFIMAGEN FACT.-6287	2,098.31
1241 111A0110 0007	01 ARCHIVERO METALICO VERTICAL 4 GAVETAS COLOR NEGRO MODELO Ir-27 LINEA IRON MARCA OFIMAGEN FACT.-6287	2,098.31
1241 111A0110 0008	01 REFRIGERADOR VERTICAL DE UNA PUERTA CRISTAL ILUMINACION INTERIOR CONTROL DIGITAL DE TEMPERATURA 4 NIVELES	14,558.00
1241 111A0110 0038	01 CAJA FUERTE MARCA STRONG MODELO CAR-60 FACT.-E 11027	3,713.63
1241 111A0110 0084	ASPIRADORA PROFESIONAL DE 5HP P/POLVO Y AGUA DE 12 GALONES FACT.- A2368	2,656.40

INSTITUTO ESTATAL DEL AGUA
SISTEMA CONTABLE 2020
RELACIÓN DE BIENES MUEBLES QUE COMPONEN SU PATRIMONIO

Página 2 de 8

Cuenta Pública al 31 de diciembre de 2020

Hora: 02:03:21p. m.

Fecha: 12/02/2021

Código	Descripción del Bien	Valor en Libros
1241 111A0110 0085	COMPUTADORA PORTATIL ACER TRAVELMATE 4740 MARCA ACER No SERIE LXTVQ0315102526B332000 FACT.-2016-2017-2018	12,644.00
1241 111A0110 0086	COMPUTADORA PORTATIL ACER TRAVELMATE 4740 MARCA ACER No SERIE LXTVQ0315102526AFC2000 FACT.-2016-2017-2018	12,644.00
1241 111A0110 0087	COMPUTADORA PORTATIL ACER TRAVELMATE 4740 MARCA ACER No SERIE LXTVQ0315102526AB82000 FACT.-2016-2017-2018	12,644.00
1241 111A0110 0088	COMPUTADORA PORTATIL ACER TRAVELMATE 4740 MARCA ACER No SERIE LXTVQ0315102526B162000 FACT.-2016-2017-2018	12,644.00
1241 111A0110 0089	COMPUTADORA PORTATIL ACER TRAVELMATE 4740 MARCA ACER No SERIE LXTVQ0315102526B512000 FACT.-2016-2017-2018	12,644.00
1241 111A0110 0090	COMPUTADORA PORTATIL ACER TRAVELMATE 4740 MARCA ACER No SERIE LXTVQ0315102526B262000 FACT.-2016-2017-2018	12,644.00
1241 111A0110 0091	COMPUTADORA PORTATIL ACER TRAVELMATE 4740 MARCA ACER No SERIE LXTVQ0315102526AFB2000 FACT.-2016-2017-2018	12,644.00
1241 111A0110 0092	01 COMPUTADORA PERSONAL MCA DELL MOD OPTIPLEX 780 MT SERIE CPU 4VJQ1P1 MONITOR CN-0T437R-72872-06S-A9LS \$ 13,456.00 FACT.-53249-53250	13,456.00
1241 111A0110 0093	01 COMPUTADORA PORTATIL BASICA MARCA LENOVO IDEAPAD G460 PROCESADOR INTEL SERIE S/N FACT.-2600	15,288.30
1241 111A0110 0094	01 COMPUTADORA PORTATIL BASICA MARCA LENOVO IDEAPAD G460 SERIE No CBP3783363 FACT.-A2589	12,359.80
1241 111A0110 0095	01 C.P.U MCA. MARCA DELL MOD PRECISION T5500 SERIE CPU 2KPTKN1 FACT. 53179	45,534.06
1241 111A0110 0096	01 C.P.U. MARCA LANIX, MODELO CORP4060 FACT 6159 SERIE 1009899011	10,335.60
1241 111A0110 0097	01 C.P.U. MARCA LANIX, MODELO CORP4060 FACT 6159 SERIE 1009899012	10,335.60
1241 111A0110 0098	01 C.P.U. MARCA LANIX, MODELO CORP4060 FACT 6159 SERIE 1009899013	10,335.60
1241 111A0110 0099	01 C.P.U. MARCA LANIX, MODELO CORP4060 FACT 6159 SERIE 1009899014	10,335.60
1241 111A0110 0100	01 C.P.U. MARCA LANIX, MODELO CORP4060 FACT 6159 SERIE 1009899015	10,335.60
1241 111A0110 0101	01 C.P.U. MARCA LANIX, MODELO CORP4060 FACT 6159 SERIE 1009899016	10,335.60
1241 111A0110 0102	01 C.P.U. MARCA LANIX, MODELO CORP4060 FACT 6159 SERIE 1009899017	10,335.60
1241 111A0110 0103	01 C.P.U. MARCA LANIX, MODELO CORP4060 FACT 6159 SERIE 1009899018	10,335.60
1241 111A0110 0104	01 C.P.U. MARCA LANIX, MODELO CORP4060 FACT 6159 SERIE 1009899019	10,335.60
1241 111A0110 0105	01 C.P.U. MARCA LANIX, MODELO CORP4060 FACT 6159 SERIE 1009899020	10,335.60
1241 111A0110 0106	01 C.P.U. MARCA LANIX, MODELO CORP4060 FACT 6159 SERIE 1009899021	10,335.60
1241 111A0110 0107	01 C.P.U. MARCA LANIX, MODELO CORP4060 FACT 6159 SERIE 1009899022	10,335.60
1241 111A0110 0108	01 C.P.U. MARCA LANIX, MODELO CORP4060 FACT 6159 SERIE 1009899023	10,335.60
1241 111A0110 0109	01 C.P.U. MARCA LANIX, MODELO CORP4060 FACT 6159 SERIE 1009899025	10,335.60
1241 111A0110 0110	01 C.P.U. MARCA LANIX, MODELO CORP4060 FACT 6159 SERIE 1009899026	10,335.60
1241 111A0110 0111	01 C.P.U. MARCA LENOVO MOD. THINKCENTER FACT. 0777 AL 0779	9,861.54
1241 111A0110 0112	01 C.P.U. MARCA LENOVO MOD. THINKCENTER FACT. 0777 AL 0779	9,861.54
1241 111A0110 0113	01 C.P.U. MARCA LENOVO MOD. THINKCENTER FACT. 0777 AL 0779	9,861.54
1241 111A0110 0114	01 C.P.U. MARCA LENOVO MOD. THINKCENTER	9,861.54
1241 111A0110 0115	01 C.P.U. MARCA LENOVO MOD. THINKCENTER FACT. 0777 AL 0779	9,861.54
1241 111A0110 0116	IMPRESORA CODIGO DE BARRAS MOD-TPL2844Z 8MB DRAM 4MB MARCA ZEBRA SERIE 45J102700249 FACT.-53019	7,534.20
1241 111A0110 0117	SERVIDOR MARCA DELL MOD-PowerEdge R70 SERIE 18SWKN1 FACT.-53180	89,528.80
1241 111A0110 0118	01 RELOJ CHECADOR DE HUELLA DIGITAL MODELO ZKS T200 SERIE FTAA10070110965 FACT.-013	24,882.46

SISTEMA CONTABLE 2020
RELACIÓN DE BIENES MUEBLES QUE COMPONEN SU PATRIMONIO

Página 3 de 8

Cuenta Pública al 31 de diciembre de 2020

Hora: 02:03:21p. m.

Fecha: 12/02/2021

Código	Descripción del Bien	Valor en Libros
1241 111A0110 0119	01 QUEMADOR, MARCA SAMSUNG , MODELO S/N, SERIE NO. 2GHJY74Y, FACTURA NO. CREA/00001163923	2,899.00
1241 111A0112 0001	01 PZA. GABINETE METALICO 1.80 x 90 x 50 cm	4,979.88
1241 111A0113 0002	01 ESCRITORIO EJECUTIVO CON 2 CAJONES PAPELEROS	19,583.71
1241 111A0113 0003	01 SILLON EJECUTIVO OHE-135 MARCA OFFIHO	4,904.47
1241 111A0113 0004	01 SILLON EJECUTIVO MODELO OHV-0138	3,715.14
1241 111A0113 0005	01 SILLON EJECUTIVO MODELO OHV-0138	3,715.14
1241 111A0113 0006	01 MESA DE JUNTAS OVALADA PARA 8 PERSONAS MODELO VMO-180 DE 1.80X120X75	4,390.33
1241 111A0113 0007	01 MESA DE JUNTAS OVALADA PARA 10 PERSONAS MOD. VMO-240 MEDIDAS 240X120X72	5,500.12
1241 111A0113 0018	01 JUEGO DE SALA 3,2,1 FEELIN G MARCA MOBIDEC DE 3 PIEZAS	20,000.00
1241 111A0114 0003	01 GABINETES MULTIUSOS, METALICO COLOR GRIS CON NEGRO CON CHAPA Y TRES ENTREPAÑOS SEGUN FACTURA NU. 14 A NOMBRE DE JOSE ANTONIO VENTURA ZAVALA	2,500.00
1241 111A0114 0004	01 GABINETES MULTIUSOS, METALICO COLOR GRIS CON NEGRO CON CHAPA Y TRES ENTREPAÑOS SEGUN FACTURA NU. 14 A NOMBRE DE JOSE ANTONIO VENTURA ZAVALA	2,500.00
1241 11581515 0014	01 GABINETE UNIVERSAL METALICO CON 2 PUERTAS	4,040.00
1241 11581515 0015	01 ARCHIVERO METALICO VERTICAL CON 4 GAVETAS	3,648.15
1241 11581515 0016	01 ARCHIVERO METALICO CON 2 GAVETAS	3,751.32
1241 131A0101 0001	13 UNIDADES DE COMPTO DISCO DURO DE 20 GB. MEMORIA DE 128 MB FACT. 4198 ASS COM	87,086.09
1241 131A0104 0001	1 NOBREAK MARCA TRIPP LITE OMNISMART 500 SERIE 9346AD00M50100050, INVENTARIO 319957B	2,015.31
1241 131A0104 0002	NO BREAK SAMART 550USB FACTURA No.17776	3,438.50
1241 131A0104 0003	5 IMPRESORAS HP DESKJET 6840-C9029-A FACT. 20552	4,746.63
1241 131A0105 0004	258 - CREDENZA ITALIANO- FACTURA No. 14510	2,564.50
1241 131A0108 0016	ESCRITORIO METALICO SECRETARIAL 2/GAV MCA OFIMAGEN LINEA IRON PROG CULTURA DEL AGUA CTA. 08506616100	2,943.17
1241 131A0108 0031	ARCHIVERO DE METAL 2 GAVETAS 25 " GRIS OFICIO (CH-9884 FACT. 6052014453)	2,219.11
1241 131A0108 0032	ARCHIVERO DE METAL 2 GAVETAS 25 " GRIS OFICIO (CH-9884 FACT. 6052014453)	2,219.11
1241 131A0108 0033	LIBRERO 5 ENTREPAÑOS PERAL/NEGRO (CH-9884 FACT. 6052044469)	2,268.27
1241 131A0108 0034	LIBRERO 5 ENTREPAÑOS PERAL/NEGRO (CH-9884 FACT. 6052044469)	2,268.27
1241 131A0108 0035	GAVINETE UNIVERSAL MOD. 1006 MCA. NAPOLES (CH- 9884 FACT. 47178)	3,528.20
1241 131A0108 0036	GAVINETE UNIVERSAL MOD. 1006 MCA. NAPOLES (CH- 9884 FACT. 47178)	3,528.20
1241 14000116 0002	01 Laptop Marca Hp Notebook 240 G3 Procesador Intel Celeron Memoria Ram 4 GB, DD 500 GB, Pantalla 14" Unidad Optica No. de Serie CND532469K, Fact. F00000369	7,500.00
1241 311A0110 0001	01 LECTOR DE CODIGO DE BARRAS	6,264.00
1241 311A0110 0002	01 LECTOR DE CODIGO DE BARRAS	6,264.00
1241 311A0111 0150	EQUIPO DE BIENES INFORMATICOS CHQ.-0140 CUENCAS 2011	14,999.99
1241 311A0113 0002	01 NOTEBOOK A45A-MPR12-H MARCA ASUS	11,438.19
1241 311A0113 0004	01 COMPUTADORA PORTATIL MARCA ACER MODELO A0756-2696	6,893.30
1241 311A0113 0005	01 MULTIFUNCIONAL LASER MONOCROMATICA SCX-3405	2,472.44
1241 311A0113 0006	01 MULTIFUNCIONAL LASER MONOCROMATICA SCX-3405	2,472.44

INSTITUTO ESTATAL DEL AGUA
SISTEMA CONTABLE 2020
RELACIÓN DE BIENES MUEBLES QUE COMPONEN SU PATRIMONIO

Página 4 de 8

Cuenta Pública al 31 de diciembre de 2020

Hora: 02:03:21p. m.

Fecha: 12/02/2021

Código	Descripción del Bien	Valor en Libros
1241 311A0113 0007	01 MULTIFUNCIONAL LASER MONOCROMATICA SCX-3405	2,472.44
1241 311A0114 0005	01 NO BREAK MARCA TRIPP-LITE MODELO OMNIVS 1000	2,707.74
1241 311A0114 0006	01 IMPRESORA LASER MARCA SAMSUNG, MODELO PROXPRESS/SL-M3820 DW	3,450.00
1241 311A0114 0007	01 IMPRESORA LASER MARCA SAMSUNG, MODELO PROXPRESS/SL-M3820 DW	3,450.00
1241 311A0114 0009	01 IMPRESORA LASER COLOR, MARCA HP, MODELO LASERJET PRO 400 COLOR M451DN	8,685.00
1241 311A0114 0010	01 C.P.U	10,038.35
1241 311A0114 0014	01 C.P.U	13,150.00
1241 311A0114 0018	01 PUNTO DE ACCESO CON PRIORIZACION DE TRAFICO MARCA HP, MODELO M200	2,630.01
1241 311A0114 0019	01 PUNTO DE ACCESO CON PRIORIZACION DE TRAFICO MARCA HP, MODELO M200	2,630.01
1241 311A0116 0002	IMPRESORA MULTIFUNCIONAL MFC-J6920DW BROTHER	7,970.36
1241 311A0116 0003	UNIDAD DE RESPALDO DE ENERGIA R-UPR 1008 CDP	3,422.23
1241 311A0116 0004	COMPUTADORA PORTATIL B40-80 LENOVO	17,400.00
1241 311A0116 0005	IMPRESORA MULTIFUNCIONAL MFC-J6920DW BROTHER	7,970.36
1241 311A0116 0006	IMPRESORA MULTIFUNCIONAL MFC-J6920DW BROTHER	7,970.36
1241 311A0116 0007	UNIDAD DE RESPALDO DE ENERGIA R-UPR 1008 CDP	3,422.23
1241 311A0116 0008	UNIDAD DE RESPALDO DE ENERGIA R-UPR 1008 CDP	3,422.23
1241 311A0116 0009	UNIDAD DE RESPALDO DE ENERGIA R-UPR 1008 CDP	3,422.23
1241 31581120 0004	01 PC de Escritorio Ensamblada, Procesador cORE i3 9100F A 3.6 ghz (9n Generacion) con Tarjeta madre ECS H310CH5-M2, Con Tarjeta de Video gigabite memoria RAM de 4 GB, Disco Duro de 1Tera, Gabinete 000852486005521.	7,764.40
1241 31593115 0006	01 Laptop Marca Hp Modelo 240 Serie CND5305Z5L	11,494.62
1241 31593115 0007	01 Laptop Marca Hp Modelo 240 Serie CND5306196	11,494.62
1241 31593115 0008	01 Laptop Marca Hp Modelo 240 Serie CND5305Z6Q	11,494.62
1241 31593115 0009	01 Impresora Inyeccion de tinta, Marca Epson Modelo L565 Serie VJDY032284	6,758.07
1241 31593115 0010	01 Impresora Inyeccion de tinta, Marca Epson Modelo L565 Serie VJDY032248	6,758.07
1241 31593116 0002	01 Escaner Scanjet Pro 300 S2, Marca Hp, Serie CN5BUH9208	7,500.00
1241 31593116 0003	01 Escaner Scanjet Pro 300 S2, Marca Hp, Serie CN688K9101	7,500.00
1241 911A0114 0006	01 SERVIDOR NVR GEOVISION GV-NVR SYSTEM LITE V2 166H SALIDA MONITOR	17,019.79
1242	Mobiliario y Equipo Educativo y Recreativo	164,623.91
1242 111A0108 0001	VIDEO PROYECTOR BENQ MP512ST (CH-6792 FACT. 0075)	13,777.00
1242 111A0109 0001	01 PANTALLA PARA PROYECCION TIPO TRIPIE 177X177 FACT. 0771	2,870.01
1242 111A0109 0002	01 PANTALLA PARA PROYECCION TIPO TRIPIE 177X177 FACT. 0771	2,870.01
1242 111A0109 0003	01 TELEVISOR LCD MARCA LG, MODELOS M2294 FACT. 0771	5,610.00
1242 111A0109 0004	01 EQUIPO DE SONIDO FACT. 0771	6,949.98
1242 111A0109 0058	01 VIDEO PROYECTOR	9,058.55
1242 111A0109 0061	01 VIDEO PROYECTOR	9,058.55
1242 111A0110 0002	VIDEOPROYECTOR VIEWSONIC PJD6221 DLP 0.55" DIGITAL MICROMIRROR DEVICE S/N R8K101909376 R8K101909365 FACT.-8097	8,763.37
1242 111A0110 0003	01 PANTALLA PLASMA MARCA SAMSUNG, 50"	13,999.00
1242 111A0110 0007	CAMARA SONY DSLR-A290L/18-55 SERIE 000005384717	11,425.40

INSTITUTO ESTATAL DEL AGUA
SISTEMA CONTABLE 2020
RELACIÓN DE BIENES MUEBLES QUE COMPONEN SU PATRIMONIO

Página 5 de 8

Cuenta Pública al 31 de diciembre de 2020

Hora: 02:03:21p. m.

Fecha: 12/02/2021

Código	Descripción del Bien	Valor en Libros
1242 111A0110 0009	01 MICROFONO INALAMBRICO MODELO WR-805UHF	2,600.00
1242 111A0110 0010	01 MICROFONO INALAMBRICO MODELO WR-805UHF	2,600.00
1242 111A0110 0011	01 PROYECTOR BENQ MP670 PDR5A00504031 TECNOLOGIA DPL	6,554.00
1242 111A0110 0067	01 VIDEOPROYECTOR MARCA SAMSUNG SERIE YEYPHFVZA00028B	6,712.92
1242 311A0113 0003	01 Camaras Digitales Powershot A23000 Marca Cannon Fact. 3892	3,345.33
1242 311A0113 0004	01 Camaras Digitales Powershot A23000 Marca Cannon Fact. 3892	3,345.32
1242 311A0113 0005	01 Camaras Digitales Powershot A23000 Marca Cannon Fact. 3892	3,345.32
1242 311A0113 0006	01 PROYECTOR BENQ MS502, 9HJ6D77 13 L 2,700 ANSI	9,363.55
1242 311A0116 0002	01 CAMARA DIGITAL MCA. NIKON COOL PIX P610 DE 16 MEGAPIXELES FULL HD 1920X1080/60P FACT. 2745	10,000.00
1242 311A0116 0003	01 CAMARA DIGITAL MCA. NIKON COOL PIX P610 DE 16 MEGAPIXELES FULL HD 1920X1080/60P FACT. 2745	10,000.00
1242 91581114 0001	01 CAMARA IP MODELO GEOVISION GVFE2301	7,458.80
1242 91581114 0002	01 CAMARA IP MODELO GEOVISION GVFE2301	7,458.00
1242 91581114 0003	01 CAMARA IP MODELO GEOVISION GVFE2301	7,458.80
1243	Equipo e Instrumental Médico y de Laboratorio	887,234.03
1243 111A0110 0001	01 MEDIDOR DE PARAMETROS MULTIPLES CON DOBLE ENTRADA MALETIN ACCESORIOS LDO0101 MARCA Hach Mod.HQ40D FACT.-0198	46,980.00
1243 111A0110 0002	01 PAQUETE COMPLETE DE CALIDAD DE AGUA PARA MEDICIONES DE OXIGENO DISUELTO (OD) PH Y CONDUCTIVIDAD ELECTRICA MARCA Hach Mod.8506000 F.-0198	44,080.00
1243 111A0110 0003	01 PARRILLA DIGITAL CON AGITACION PLACA DE CERAMICA 183X18 CM MCA Thermolyne FACT.-0198	8,700.00
1243 111A0110 0004	01 CAMPANA DE EXTRACCION DE HUNMOS CONSTRUIDA EN ACERO INOXIDABLE TIPO 304 PUERTA TIPO GUILLOTINA VIDRIO FACT.-0222	67,060.76
1243 111A0111 0001	TURBIDIMETRO DE MESA MODOS DE LECTURA INTEGRADO TUGSTENO REGULADOR VOLTAJE MOD 2100AN 47001-00 MCA HACH FACT.-26987 \$ 90,570.48	90,570.48
1243 111A0111 0002	PARRILLA CALENTAMIENTO CON AGITACION MCA THERMOLYNE CUB CERAMICA FACT.-26987 \$ 8,613.00	8,613.00
1243 111A0111 0003	PARRILLA CALENTAMIENTO CON AGITACION MCA THERMOLYNE CUB CERAMICA FACT.-26987 \$ 8,613.00	8,613.00
1243 111A0111 0004	PARRILLA CALENTAMIENTO CON AGITACION MCA THERMOLYNE CUB CERAMICA FACT.-26987 \$ 8,613.00	8,613.00
1243 111A0111 0005	BOMBA DE VACIO LUBRICADA DESPLAZAMIENTO EN VACIO MCA ARSA REG DE VOLTAJE FACT.-26987 \$ 8,102.60	8,102.60
1243 111A0111 0007	EQUIPO MICROKJELDAHL COMBINADO DE DESTILACION MCA NOVATECH FACT.-26988 \$ 84,088.40	84,088.40
1243 111A0111 0009	RANGO DE MEDICION 340-900 NM BANDA 5 NM PRESICION +/-1.5 NM FACT.-26988 \$ 85,985.00	85,985.00
1243 111A0111 0010	01 FOTOMETRO, MARCA LAMOTTE, MODELO PRO-7, SERIE NO. 23633, FACTURA A-262	3,333.84
1243 111A0111 0011	01 FOTOMETRO, MARCA LAMOTTE, MODELO PRO-7, SERIE NO. 24540, FACTURA A-262	3,333.84
1243 111A0111 0012	01 FOTOMETRO, MARCA LAMOTTE, MODELO PRO-7, SERIE NO. 24238, FACTURA A-262	3,333.84
1243 111A0111 0013	01 FOTOMETRO, MARCA LAMOTTE, MODELO PRO-7, SERIE NO. 23577, FACTURA A-262	3,333.84
1243 111A0111 0014	01 FOTOMETRO, MARCA LAMOTTE, MODELO PRO-7, SERIE NO. 24146, FACTURA A-262	3,333.84
1243 111A0111 0015	01 FOTOMETRO, MARCA LAMOTTE, MODELO PRO-7, SERIE NO. 23612, FACTURA A-262	3,333.84

INSTITUTO ESTATAL DEL AGUA
SISTEMA CONTABLE 2020
RELACIÓN DE BIENES MUEBLES QUE COMPONEN SU PATRIMONIO

Página 6 de 8

Cuenta Pública al 31 de diciembre de 2020

Hora: 02:03:21p. m.

Fecha: 12/02/2021

Código	Descripción del Bien	Valor en Libros
1243 111A0111 0016	01 FOTOMETRO, MARCA LAMOTTE, MODELO PRO-7, SERIE NO. 24534, FACTURA A-262	3,333.84
1243 111A0111 0017	01 FOTOMETRO, MARCA LAMOTTE, MODELO PRO-7, SERIE NO. 23644, FACTURA A-262	3,333.84
1243 111A0111 0018	01 FOTOMETRO, MARCA LAMOTTE, MODELO PRO-7, SERIE NO. 23626, FACTURA A-262	3,333.84
1243 111A0111 0019	01 FOTOMETRO, MARCA LAMOTTE, MODELO PRO-7, SERIE NO. 24533, FACTURA A-262	3,333.84
1243 111A0112 0002	01 CAMPANA DE EXTRACCION DE HUMOS MOD.CHR-120 LINEA RODELI	75,748.05
1243 111A0112 0003	01 PZA. PARRILLA C/AGITACION DE 18x18 cm TEMP HASTA 540° C y 60-1200 rpm CUBIERTA DE CERAMICA PESO 4kg APROX. MARCA THERMOLINE	12,493.72
1243 111A0112 0004	01 PZA. PARRILLA C/AGITACION DE 18x18 cm TEMP HASTA 540° C y 60-1200 rpm CUBIERTA DE CERAMICA PESO 4kg APROX. MARCA THERMOLINE	12,493.72
1243 131A0197 0001	BAÑO MARIA SEROLOGICO P/40TOBOS MCA. RIOSA	4,964.23
1243 131A0198 0001	CONTADORES DE COLONIAS MCA. HACH SOLBAT Q-14	5,807.50
1243 131A0198 0002	CONTADORES DE COLONIAS MCA. HACH SOLBAT Q-14	5,807.50
1243 131A0198 0003	INCUBADORA BAÑO SECO P/25 115/220 VAC MCA. HACH-45900-00	6,442.30
1243 131A0198 0004	01 BALANZA ANALITICA DIGITAL CAPACIDAD 310 GRS X 0.1 MG FABRICACION JAPONESA MARCA A&D MODELO GR 3000 CALIBRACION AUTOMATICA SERIE S/N FACT.-3545	58,313.20
1243 131A0199 0001	PARRILLA MULTIPLE CON 6 CALENTADORES	2,096.55
1243 14000105 0001	01 FOTOMETRO, MARCA S/N., MODELO HACH, NO DE SERIE NO. 980400000973, FACT. 081	3,402.54
1243 23000205 0001	01 INCUBADORA (VETERINARIO), MARCA LIB-LINE, MODELO 3550, SERIE 297-019	15,762.55
1243 23000205 0002	01 AUTOCLAVE ESTERILIZADOR, MARCA AMSCO, MODELO E105SP, SERIE NO. 0135197-15	10,357.15
1243 23000205 0003	01 AUTOCLAVE ESTERILIZADOR, MARCA AESA, MODELO CV-300, SERIE 575	10,357.15
1243 23000205 0004	01 EQUIPO DE LABORATORIO, MARCA HACH, SERIE NO. 971200016976	9,748.45
1243 23000205 0005	01 EQUIPO DE LABORATORIO, MARCA HACH, SERIE NO. 971100004198	6,029.10
1243 23000205 0006	01 MICROSCOPIO DE COMPARACION. MARCA EUROMEX, MODELO 15241730, S/N. DE SERIE.	8,574.72
1243 23000205 0007	01 GRADILLA. MARCA MERCK, MODELO SQ-118, NO. DE SERIE S/N.	11,806.49
1243 23000205 0008	01 LABORATORIO PORTATIL, MARCA HACH, MODELO S/N, NO DE SERIE S/N.	2,078.08
1243 23000205 0009	01 PARRILLA DE CALENTAMIENTO CON AGITADOR, MARCA THERMOLYNE, MODELO SP18425, SERIE NO. 757980159495	5,177.13
1243 23000205 0010	01 CAMPANA DE ACERO, MARCA LABCONCO, MODELO 36205-04, SERIE NO. 708193	81,013.24
1243 23000205 0012	01 GRADILLA, MARCA NALGENE, MODELO S/N, SERIE S/N. FACT. 5410	1,985.07
1243 23000205 0013	01 EXTRACTOR DE AIRE, MARCA SOLER, MODELO HSM200MM, NO. DE SERIE S/N	1,218.75
1243 23000205 0014	01 INCUBADORA(VETERINARIO), MARCA SHELL-LAB, MODELO 1535, SERIE NO. 120197	21,761.09
1243 23000205 0015	01 TERMO, MARCA S/N. MODELO S/N., NO. DE SERIE S/N.	8,530.06
1243 23000205 0016	01 BALANZA ANALITICA, MARCA OHAUS, MODELO S/N. SERIE S/N.	10,521.05
1244	Vehículos y Equipo de Transporte	3,321,138.00
1244 111A0109 0002	01 VEHICULO MARCA CHEVROLET, NUM SERIE 3GCPKSE01AG135837, MODELO 2010, COLOR BLANCO OLIMPICO	278,506.00

INSTITUTO ESTATAL DEL AGUA
SISTEMA CONTABLE 2020
RELACIÓN DE BIENES MUEBLES QUE COMPONEN SU PATRIMONIO

Página 7 de 8

Cuenta Pública al 31 de diciembre de 2020

Hora: 02:03:21p. m.

Fecha: 12/02/2021

Código	Descripción del Bien	Valor en Libros
1244 111A0109 0003	01 VEHICULO MARCA CHEVROLET, NUM SERIE 3GCPKSE04AG131328, MODELO 2010, COLOR BLANCO OLIMPICO, PLACAS DC-00221	278,506.00
1244 111A0109 0004	01 VEHICULO MARCA CHEVROLET, NUM SERIE 3GCPKSE0XAG136386, MODELO 2010, COLOR BLANCO OLIMPICO, PLACAS DC-00212	278,506.00
1244 111A0109 0005	01 VEHICULO MARCA CHEVROLET, NUM SERIE 3GCPKSE0XAG135836, MODELO 2010, COLOR BLANCO OLIMPICO, PLACAS DC-00213	278,506.00
1244 111A0109 0006	01 VEHICULO MARCA CHEVROLET, NUM SERIE 3GCPKSE06AG135509, MODELO 2010, COLOR BLANCO OLIMPICO, PLACAS DC-00215	278,506.00
1244 111A0109 0007	01 VEHICULO MARCA CHEVROLET, NUM SERIE 3GCPKSE04AG135394, MODELO 2010, COLOR BLANCO OLIMPICO, PLACAS DC-00217	278,506.00
1244 111A0109 0008	01 VEHICULO MARCA CHEVROLET, NUM SERIE 3GCPKSE06AG136501, MODELO 2010, COLOR BLANCO OLIMPICO, PLACAS DC-00218	278,506.00
1244 111A0109 0009	01 VEHICULO MARCA CHEVROLET, NUM SERIE 3GCPKSE06AG135400, MODELO 2010, COLOR BLANCO OLIMPICO, PLACAS DC-00220	278,506.00
1244 111A0110 0001	01 VEHICULO MARCA CHEVROLET No SERIE 3G1SF21X5A5155435 MOD-2010 MOTOR AS155435 FACT.- D 16779	115,000.00
1244 111A0111 0002	VEHICULO MCA CHEVROLET TORNADO-B SERIE 93CCL8007CB163553 FACT.-FUM-1157 \$ 179,200.00	179,200.00
1244 111A0111 0004	01 CAMIONETA MCA. FORD RANGER PICK UP 4 PUERTAS MOD. 2012 CAP. 5 PASAJEROS, MOTOR DOHC 4 CILINDROS POLIZA 323, SERIE 8AFER5AD0C6483994, FACTURA NO. 5743	254,000.00
1244 111A0114 0002	01 VEHICULO TIPO PICK-UP MARCA RAM 2500 DOBLE CABINA, TRACCION 4X4 COLOR BLANCO MODELO 2014 SEGUN FACTURA No. 50 DE PASTRANA DE PEDRERO S.A.	464,900.00
1244 131A0110 0003	01 VEHICULO MARCA CHEVROLET, CHEVY 3 PTAS, COLOR PLATINO, PLACAS DPT-1922, SERIE 3G1SF213X2S155512, MODELO 2002, MOTOR 1M11272PF	79,990.00
1246	Maquinaria, Otros Equipos y Herramientas	214,591.90
1246 111A0109 0002	01 Scanner de Cama Plana	19,260.00
1246 111A0109 0038	01 Aires Acondicionados	6,483.70
1246 111A0109 0039	01 Aires Acondicionados	6,483.70
1246 111A0109 0040	01 Aires Acondicionados	6,483.70
1246 111A0109 0041	01 Mini Split 1200 BTU	6,483.70
1246 111A0109 0042	01 Mini Split 1200 BTU	6,483.70
1246 111A0109 0043	01 NAVEGADORES SATELITALES	3,637.50
1246 111A0109 0044	01 NAVEGADORES SATELITALES	3,637.50
1246 111A0110 0001	MINISPLIT SJ 24000 BTU 220 V FR FACT.-HGHA96044	9,899.00
1246 111A0110 0120	GPS MAP MODELO MM6 Pst-PRO MOBILE MAPPER No SERIE 0143524362084 FACT.-15051	17,049.68
1246 111A0110 0338	01 GABINETE, MARCA NORTH SISTEM, MODELO GABINETE OPTIMAX, NO SERIE OMAX101, FACTURA 018	20,002.12
1246 111A0111 0006	MINISPLIT SJ 24000 BTU 220 V FR FACT.-HGHA96044	8,469.00
1246 131A0198 0001	EQUIPO DE AIRE ACONDICIONADO T/VENTANA MCA. CARRIER MOD. 51 HK8233-351	10,657.74
1246 131A0198 0002	EQUIPO DE AIRE ACONDICIONADO T/VENTANA MCA. CARRIER MOD. 51 HK8233-351	10,657.74
1246 411A0111 0005	AIRE ACONDICIONADO TIPO MINISPLIT 24000BTU MCA LC MOD G242CA SERIE 912TAGH00527 FACT.-030 A	11,282.54
1246 411A0111 0006	AIRE ACONDICIONADO TIPO MINISPLIT 24000BTU MCA LC MOD G242CA SERIE 912TARU00110 FACT.-030 A	11,282.54
1246 511A0111 0001	Garmin GPSMAP 60CSx Brújula Electronica Geometria Satelital Pantalla Tactil Barometro Serie No 118780548 Fact.-1936 \$ 6,832.40	6,832.40

SISTEMA CONTABLE 2020**RELACIÓN DE BIENES MUEBLES QUE COMPONEN SU PATRIMONIO**

Página 8 de 8

Cuenta Pública al 31 de diciembre de 2020

Hora: 02:03:21p. m.

Fecha: 12/02/2021

Código	Descripción del Bien	Valor en Libros
1246 511A0111 0002	Garmin GPSMAP 60CSx Brújula Electronica Geometria Satelital Pantalla Tactil Barometro Serie No 118780662 Fact.-1936 \$ 6,832.40	6,832.40
1246 511A0111 0003	Garmin GPSMAP 60CSx Brújula Electronica Geometria Satelital Pantalla Tactil Barometro Serie No 118780597 Fact.-1936 \$ 6,832.40	6,832.40
1246 511A0111 0006	GPS Garmin Etrex H Brújula Electronica Geometria Satelital Pantalla Tactil Barometro Serie No 254060374 Fact.-1938 \$ 2,167.60	2,167.60
1246 511A0111 0007	GPS Garmin Etrex H Brújula Electronica Geometria Satelital Pantalla Tactil Barometro Serie No 254060326 Fact.-1938 \$ 2,167.60	2,167.60
1246 511A0111 0008	GPS Garmin Etrex H Brújula Electronica Geometria Satelital Pantalla Tactil Barometro Serie No 254060333 Fact.-1938 \$ 2,167.60	2,167.60
1246 511A0111 0010	Circuito Cerrado Fact.-023 \$ 25,858.04	25,858.04
1246 511A0115 0002	01 CONMUTADOR (3 LINEAS, 8 EXTENSIONES) MCA. PANASONIC.	3,480.00



GOBIERNO CONSTITUCIONAL DEL ESTADO DE CHIAPAS

INSTITUTO ESTATAL DEL AGUA

SISTEMA CONTABLE 2020

RELACIÓN DE BIENES INMUEBLES QUE COMPONEN SU PATRIMONIO

Cuenta Pública al 31 de diciembre de 2020

Página 1 de 1

Hora: 02:03:34p. m.

Fecha: 12/02/2021

Código	Descripción del Bien	Valor en Libros
--------	----------------------	-----------------

No presenta saldos a la fecha

SISTEMA CONTABLE 2020
RELACIÓN DE ACTIVOS INTANGIBLES QUE COMPONEN SU PATRIMONIO

Página 1 de 2

Cuenta Pública al 31 de diciembre de 2020

Hora: 02:03:48p. m.

Fecha: 12/02/2021

Código	Descripción del Bien	Valor en Libros
1251	Software	206,000.26
1251 111A0109 0001	01MICROSOFT OFFICE SMALL BUSINESS 2007 WIN 32 ESP. VUP FACT. 3040	3,680.00
1251 111A0109 0002	01MICROSOFT OFFICE SMALL BUSINESS 2007 WIN 32 ESP. VUP FACT. 3040	3,680.00
1251 111A0110 0003	SOFTWARE MICROSOFT WINDOWS SERVER ESTANDAR 2008 R2 ESPAÑOL TIPO GOBIERNO SERIE A52680	9,585.08
1251 111A0110 0004	SOFTWARE MICROSOFT SQL SERVER ESTANDAR 2008 R2 ESPAÑOL TIPO GOBIERNO SERIE A52680	27,007.12
1251 111A0110 0005	01 SOFTWARE MICROSOFT MS OFFICE HOGAR ESPAÑOL LICENCIA FPP SERIE A52680	3,011.36
1251 111A0110 0006	01 SOFTWARE MICROSOFT MS OFFICE HOGAR ESPAÑOL LICENCIA FPP SERIE A52680	3,011.36
1251 111A0110 0007	01 SOFTWARE MICROSOFT MS OFFICE HOGAR ESPAÑOL LICENCIA FPP SERIE A52680	3,011.36
1251 111A0110 0008	01 SOFTWARE MICROSOFT MS OFFICE HOGAR ESPAÑOL LICENCIA FPP SERIE A52680	3,011.36
1251 111A0110 0009	01 SOFTWARE MICROSOFT OFFICE SMALL BUSINESS 2007, LICENCIA TIPO OEM, NO. 275000900028-39, FACT. 48782	3,689.20
1251 111A0110 0010	01 SOFTWARE MICROSOFT OFFICE SMALL BUSINESS 2007, LICENCIA TIPO OEM, NO. 275000900028-39, FACT. 48782	3,689.20
1251 111A0110 0011	01 SOFTWARE MICROSOFT OFFICE SMALL BUSINESS 2007, LICENCIA TIPO OEM, NO. 275000900028-39, FACT. 48782	3,689.20
1251 111A0110 0012	01 SOFTWARE MICROSOFT OFFICE SMALL BUSINESS 2007, LICENCIA TIPO OEM, NO. 275000900028-39, FACT. 48782	3,689.20
1251 111A0110 0013	01 SOFTWARE MICROSOFT OFFICE SMALL BUSINESS 2007, LICENCIA TIPO OEM, NO. 275000900028-39, FACT. 48782	3,689.20
1251 111A0110 0014	01 SOFTWARE MICROSOFT OFFICE SMALL BUSINESS 2007, LICENCIA TIPO OEM, NO. 275000900028-39, FACT. 48782	3,689.20
1251 111A0110 0015	01 SOFTWARE MICROSOFT OFFICE SMALL BUSINESS 2007, LICENCIA TIPO OEM, NO. 275000900028-39, FACT. 48782	3,689.20
1251 111A0110 0016	01 SOFTWARE MICROSOFT OFFICE SMALL BUSINESS 2007, LICENCIA TIPO OEM, NO. 275000900028-39, FACT. 48782	3,689.20
1251 111A0110 0017	01 SOFTWARE MICROSOFT OFFICE SMALL BUSINESS 2007, LICENCIA TIPO OEM, NO. 275000900028-39, FACT. 48782	3,689.20
1251 111A0110 0018	01 SOFTWARE MICROSOFT OFFICE SMALL BUSINESS 2007, LICENCIA TIPO OEM, NO. 275000900028-39, FACT. 48782	3,689.20
1251 111A0110 0019	01 SOFTWARE MICROSOFT OFFICE SMALL BUSINESS 2007, LICENCIA TIPO OEM, NO. 275000900028-39, FACT. 48782	3,689.20
1251 111A0110 0020	01 SOFTWARE MICROSOFT OFFICE SMALL BUSINESS 2007, LICENCIA TIPO OEM, NO. 275000900028-39, FACT. 48782	3,689.20
1251 111A0110 0021	01 ETHERNET SOHO SECURITY ROUTHEN SERIE FHK11211MT	9,817.22
1251 111A0115 0002	01 SISTEMA DE GESTION FINANCIERA SIGEF	51,600.00
1251 111A0115 0003	01 SISTEMA DE SEGUIMIENTO DE PROYECTOS EJECUTIVOS.	35,000.00
1251 13000208 0001	01 SOTWARE, MARCA MICROSOFT, MODELO 2007, S/N. DE SERIE, FACT. 070	9,315.00

Código	Descripción del Bien	Valor en Libros
--------	----------------------	-----------------