

SISTEMA CONTABLE 2020
ESTADO DE SITUACIÓN FINANCIERA
AL 31 DE DICIEMBRE DEL 2020

ACTIVO	2020	2019	PASIVO	2020	2019
ACTIVO			PASIVO		
Activo Circulante			Pasivo Circulante		
Efectivo y Equivalentes	7,821,069.31	6,843,617.07	Cuentas por Pagar a Corto Plazo	1,315,655.48	1,766,543.04
Derechos a Recibir Efectivo o Equivalentes	6,044.96	48,352.56	Documentos por Pagar a Corto Plazo		
Derechos a Recibir Bienes o Servicios			Porción a Corto Plazo de la Deuda Pública a Largo Plazo		
Inventarios			Títulos y Valores a Corto Plazo		
Almacenes			Pasivos Diferidos a Corto Plazo		
Estimación por Pérdida o Deterioro de Activos Circulantes			Fondos y Bienes de Terceros en Garantía y/o Administración a Corto Plazo		
Otros Activos Circulantes			Provisiones a Corto Plazo		
			Otros Pasivos a Corto Plazo		
Total de Activos Circulantes	7,827,114.27	6,891,969.63	Total de Pasivos Circulantes	1,315,655.48	1,766,543.04
Activo No Circulante			Pasivo No Circulante		
Inversiones Financieras a Largo Plazo			Cuentas por Pagar a Largo Plazo	196,833.44	196,833.44
Derechos a Recibir Efectivo o Equivalentes a Largo Plazo			Documentos por Pagar a Largo Plazo		
Bienes Inmuebles, Infraestructura y Construcciones en Proceso			Deuda Pública a Largo Plazo		
Bienes Muebles	1,567,704.43	1,567,704.43	Pasivos Diferidos a Largo Plazo	6,455,451.98	6,028,272.38
Activos Intangibles			Fondos y Bienes de Terceros en Garantía y/o Administración a Largo Plazo		
Depreciación, Deterioro y Amortización Acumulada de Bienes			Provisiones a Largo Plazo	2,335,839.60	2,335,839.60
Activos Diferidos	6,619,824.93	6,619,824.93	Total de Pasivos No Circulantes	8,988,125.02	8,560,945.42
Estimación por Pérdida o Deterioro de Activos no Circulantes			Total de Pasivo	10,303,780.50	10,327,488.46
Otros Activos no Circulantes			HACIENDA PÚBLICA / PATRIMONIO		
			Hacienda Pública/Patrimonio Contribuido		
Total de Activos No Circulantes	8,187,529.36	8,187,529.36	Aportaciones		
Total del Activo	16,014,643.63	15,079,498.99	Donaciones de Capital		
			Actualización de la Hacienda Pública/Patrimonio		
			Hacienda Pública/Patrimonio Generado	5,710,863.13	4,752,010.53
			Resultados del Ejercicio (Ahorro/Desahorro)	873,792.81	1,397,856.17
			Resultados de Ejercicios Anteriores	4,837,070.32	3,354,154.36
			Revalúos		
			Reservas		
			Rectificaciones de Resultados de Ejercicios Anteriores		
			Exceso o Insuficiencia en la Actualización de la Hacienda Pública/Patrimonio		
			Resultado por Posición Monetaria		
			Resultado por Tenencia de Activos no Monetarios		
			Total Hacienda Pública/Patrimonio	5,710,863.13	4,752,010.53
			Total del Pasivo y Hacienda Pública/Patrimonio	16,014,643.63	15,079,498.99

SISTEMA CONTABLE 2020
ESTADO DE ACTIVIDADES
DEL 1o. DE ENERO AL 31 DE DICIEMBRE DE 2020

	2020	2019
INGRESOS Y OTROS BENEFICIOS		
<i>Ingresos de la Gestión</i>		
Impuestos		
Cuotas y Aportaciones de Seguridad Social		
Contribuciones de Mejoras		
Derechos		
Productos		
Aprovechamientos		
Ingresos por Venta de Bienes y Prestación de Servicios		
<i>Participaciones, Aportaciones, Convenios, Incentivos Derivados de la Colaboración Fiscal, Fondo Distintos de Aportaciones, Transferencias, Asignaciones, Subsidios y Subvenciones, y Pensiones y Jubilaciones</i>	30,456,909.24	30,029,356.85
Participaciones, Aportaciones, Convenios, Incentivos Derivados de la Colaboración Fiscal y Fondos Distintos de Aportaciones		
Transferencias, Asignaciones, Subsidios y Subvenciones, y Pensiones y Jubilaciones	30,456,909.24	30,029,356.85
<i>Otros Ingresos y Beneficios</i>		
Ingresos Financieros		
Incremento por Variación de Inventarios		
Disminución del Exceso de Estimaciones por Pérdida o Deterioro U		
Obsolescencia		
Disminución del Exceso de Provisiones		
Otros Ingresos y Beneficios Varios	17.01	74.69
Total de Ingresos y Otros Beneficios	30,456,926.25	30,029,431.54
GASTOS Y OTRAS PÉRDIDAS		
<i>Gastos de Funcionamiento</i>		
Servicios Personales	26,384,703.16	25,743,815.47
Materiales y Suministros	640,664.25	1,066,911.94
Servicios Generales	1,897,984.39	1,062,889.43
<i>Transferencias, Asignaciones, Subsidios y Otras Ayudas</i>		
Transferencias Internas y Asignaciones al Sector Público		
Transferencias al Resto del Sector Público		
Subsidios y Subvenciones	653,914.92	738,928.83
Ayudas Sociales		
Pensiones y Jubilaciones		
Transferencias a Fideicomisos, Mandatos y Contratos Análogos		
Transferencias a la Seguridad Social		
Donativo		
Transferencias al Exterior		
<i>Participaciones y Aportaciones</i>		
Participaciones		
Aportaciones		
Convenios		
<i>Intereses, Comisiones y Otros Gastos de la Deuda Pública</i>		
Intereses de la Deuda Pública		
Comisiones de la Deuda Pública		
Gastos de la Deuda Pública		
Costo por Coberturas		
Apoyos Financieros		
<i>Otros Gastos y Pérdidas Extraordinarias</i>		
Estimaciones, Depreciaciones, Deterioros, Obsolescencias, y Amortizaciones		
Provisiones		
Disminución de Inventarios		
Aumento por Insuficiencia de Estimaciones por Pérdida o Deterioro y Obsolescencia		
Aumento por Insuficiencia de Provisiones		
Otros Gastos	5,866.72	19,029.70
<i>Inversión Pública</i>		
Inversión Pública no Capitalizable		
Total de Gastos y Otras Pérdidas	29,583,133.44	28,631,575.37
Resultados del Ejercicio (Ahorro/Desahorro)	873,792.81	1,397,856.17

CONSEJERÍA JURÍDICA DEL GOBERNADOR
SISTEMA CONTABLE 2020
ESTADO DE VARIACIÓN EN LA HACIENDA PÚBLICA
DEL 01 DE ENERO AL 31 DE DICIEMBRE DE 2020

Página 1 de 1

Fecha:

15/02/2021

Concepto	Hacienda Pública / Patrimonio Contribuido	Hacienda Pública / Patrimonio Generado de Ejercicios Anteriores	Hacienda Pública / Patrimonio Generado del Ejercicio	Exceso o Insuficiencia en la Actualización de la Hacienda Pública/Patrimonio	Total
Hacienda Pública / Patrimonio Contribuido Neto de 2019					
Aportaciones					
Donaciones de Capital					
Actualización de la Hacienda Pública/Patrimonio					
Hacienda Pública / Patrimonio Generado Neto de 2019		3,354,154.36	1,397,856.17		4,752,010.53
Resultados del Ejercicio (Ahorro/Desahorro)			1,397,856.17		1,397,856.17
Resultados del Ejercicios Anteriores		3,354,154.36			3,354,154.36
Revalúos					
Reservas					
Rectificaciones de Resultados de Ejercicios Anteriores					
Exceso o Insuficiencia en la Actualización de la Hacienda Pública					
Pública / Patrimonio Neto de 2019					
Resultado por Posición Monetaria					
Resultado por Tenencia de Activos no Monetarios					
Hacienda Pública / Patrimonio Neto Final de 2019		3,354,154.36	1,397,856.17		4,752,010.53
Cambios en la Hacienda Pública / Patrimonio Contribuido					
Neto de 2020					
Aportaciones					
Donaciones de Capital					
Actualización de la Hacienda Pública/Patrimonio					
Variaciones de la Hacienda Pública / Patrimonio Generado		1,482,915.96	(524,063.36)		958,852.60
Neto de 2020					
Resultados del Ejercicio (Ahorro/Desahorro)			873,792.81		873,792.81
Resultados de Ejercicios Anteriores		1,482,915.96	(1,397,856.17)		85,059.79
Revalúos					
Reservas					
Rectificaciones de Resultados de Ejercicios Anteriores					
Cambios en el Exceso o Insuficiencia en la Actualización					
de la Hacienda Pública / Patrimonio Neto de 2020					
Resultado por Posición Monetaria					
Resultado por Tenencia de Activos no Monetarios					
Hacienda Pública / Patrimonio Neto Final de 2020		4,837,070.32	873,792.81		5,710,863.13

SISTEMA CONTABLE 2020
ESTADO DE CAMBIOS EN LA SITUACIÓN FINANCIERA
DEL 1o. DE ENERO AL 31 DE DICIEMBRE DE 2020

Fecha:

	Origen	Aplicación
ACTIVO		
Activo Circulante		
Efectivo y Equivalentes		977,452.24
Derechos a Recibir Efectivo o Equivalentes	42,307.60	
Derechos a Recibir Bienes o Servicios		
Inventarios		
Almacenes		
Estimación por Pérdida o Deterioro de Activos Circulantes		
Otros Activos Circulantes		
Activo No Circulante		
Inversiones Financieras a Largo Plazo		
Derechos a Recibir Efectivo o Equivalentes a Largo Plazo		
Bienes Inmuebles, Infraestructura y Construcciones en Proceso		
Bienes Muebles		
Activos Intangibles		
Depreciación, Deterioro y Amortización Acumulada de Bienes		
Activos Diferidos		
Estimación por Pérdida o Deterioro de Activos no Circulantes		
Otros Activos no Circulantes		
PASIVO		
Pasivo Circulante		
Cuentas por Pagar a Corto Plazo		450,887.56
Documentos por Pagar a Corto Plazo		
Porción a Corto Plazo de la Deuda Pública a Largo Plazo		
Títulos y Valores a Corto Plazo		
Pasivos Diferidos a Corto Plazo		
Fondos y Bienes de Terceros en Garantía y/o Administración a Corto Plazo		
Provisiones a Corto Plazo		
Otros Pasivos a Corto Plazo		
Pasivo No Circulante		
Cuentas a Pagar a Largo Plazo		
Documentos por Pagar a Largo Plazo		
Deuda Pública a Largo Plazo		
Pasivos Diferidos a Largo Plazo	427,179.60	
Fondos y Bienes de Terceros en Garantía y/o Administración a Largo Plazo		
Provisiones a Largo Plazo		
HACIENDA PÚBLICA/PATRIMONIO		
Hacienda Pública/Patrimonio Contribuido		
Aportaciones		
Donaciones de Capital		
Actualización de la Hacienda Pública/Patrimonio		
Hacienda Pública/Patrimonio Generado		
Resultados del Ejercicio (Ahorro/Desahorro)		524,063.36
Resultados de Ejercicios Anteriores	1,482,915.96	
Revalúos		
Reservas		
Rectificaciones de Resultados de Ejercicios Anteriores		
Exceso o Insuficiencia en la Actualización de la Hacienda Pública/Patrimonio		
Resultado por Posición Monetaria		
Resultado por Tenencia de Activos no Monetarios		

SISTEMA CONTABLE 2020
ESTADO DE FLUJOS DE EFECTIVO
DEL 01 DE ENERO AL 31 DE DICIEMBRE DE 2020

Página 1 de 1

Fecha: 15/02/2021

CONCEPTO	2020	2019
Flujos de Efectivo de las Actividades de Operación		
Origen	30,456,926.25	30,029,431.54
Impuestos		
Cuotas y Aportaciones de Seguridad Social		
Contribuciones de Mejoras		
Derechos		
Productos		
Aprovechamientos		
Ingresos por Venta de Bienes y Prestación de Servicios		
Participaciones, Aportaciones, Convenios, Incentivos Derivados de la Colaboración Fiscal y Fondos Distintos de Aportaciones		
Transferencias, Asignaciones, Subsidios y Subvenciones, y Pensiones y Jubilaciones		
Otros Orígenes de Operación	30,456,926.25	30,029,431.54
Aplicación	29,583,133.44	28,631,575.37
Servicios Personales	26,384,703.16	25,743,815.47
Materiales y Suministros	640,664.25	1,066,911.94
Servicios Generales	1,897,984.39	1,062,889.43
Transferencias Internas y Asignaciones al Sector Público		
Trasferencias al Resto del Sector Público		
Subsidios y Subvenciones	653,914.92	738,928.83
Ayudas Sociales		
Pensiones y Jubilaciones		
Transferencias a Fideicomisos, Mandatos y Contratos Análogos		
Transferencias a la Seguridad Social		
Donativos		
Transferencias al Exterior		
Participaciones		
Aportaciones		
Convenios		
Otras Aplicaciones de Operación	5,866.72	19,029.70
Flujos Netos de Efectivo de las Actividades de Operación	873,792.81	1,397,856.17
Flujos de Efectivo de las Actividades de Inversión		
Origen	1,525,223.56	5,774,174,711.66
Bienes Inmuebles, Infraestructura y Construcciones en Proceso		5,385,440,226.32
Bienes Muebles		37,205,467.90
Otros Orígenes de Inversión	1,525,223.56	351,529,017.44
Aplicación	1,397,856.17	5,730,903,099.07
Bienes Inmuebles, Infraestructura y Construcciones en Proceso		
Bienes Muebles		
Otras Aplicaciones de Inversión	1,397,856.17	5,730,903,099.07
Flujos Netos de Efectivo de las Actividades de Inversión	127,367.39	43,271,612.59
Flujos de Efectivo de las Actividades de Financiamiento		
Origen	538,102.93	9,296,033.53
Endeudamiento Neto		
Interno		
Externo		
Otros Orígenes de Financiamiento	538,102.93	9,296,033.53
Aplicación	561,810.89	89,112,594.58
Servicios de la Deuda		
Interno		
Externo		
Otras Aplicaciones de Financiamiento	561,810.89	89,112,594.58
Flujos Netos de Efectivo por Actividades de Financiamiento	(23,707.96)	(79,816,561.05)
Incremento/Disminución Neta en el Efectivo y Equivalentes al Efectivo	977,452.24	(35,147,092.29)
Efectivo y Equivalentes al Efectivo al Inicio del Ejercicio	6,843,617.07	41,990,709.36
Efectivo y Equivalentes al Efectivo al Final del Ejercicio	7,821,069.31	6,843,617.07

CONSEJERÍA JURÍDICA DEL GOBERNADOR
SISTEMA CONTABLE 2020
ESTADO ANALITICO DEL ACTIVO
DEL 01 DE ENERO AL 31 DE DICIEMBRE DEL 2020

Fecha:

Página 1 de 1

15/02/2021

CONCEPTO	Saldo Inicial (SI)	Cargos del Período	Abonos del Período	Saldo Final (SF)	Variación del Período (SF - SI)
ACTIVO	15,079,498.99	42,054,700.31	41,119,555.67	16,014,643.63	935,144.64
ACTIVO CIRCULANTE	6,891,969.63	41,579,933.34	40,644,788.70	7,827,114.27	935,144.64
Efectivo y Equivalentes	6,843,617.07	40,792,535.82	39,815,083.58	7,821,069.31	977,452.24
Derechos a Recibir Efectivo o Equivalentes	48,352.56	787,397.52	829,705.12	6,044.96	(42,307.60)
Derechos a Recibir Bienes o Servicios					
Inventarios					
Almacenes					
Estimación por Pérdida o Deterioro de Activos Circulantes					
Otros Activos Circulantes					
ACTIVO NO CIRCULANTE	8,187,529.36	474,766.97	474,766.97	8,187,529.36	
Inversiones Financieras a Largo Plazo					
Derechos a Recibir Efectivo o Equivalentes a Largo Plazo					
Bienes Inmuebles, Infraestructura y Construcciones en Proceso					
Bienes Muebles	1,567,704.43	5,847.15	5,847.15	1,567,704.43	
Activos Intangibles					
Depreciación, Deterioro y Amortización Acumulada de Bienes					
Activos Diferidos	6,619,824.93	468,919.82	468,919.82	6,619,824.93	
Estimación por Pérdida o Deterioro de Activos no Circulantes					
Otros Activos no Circulantes					

SISTEMA CONTABLE 2020
ESTADO ANALÍTICO DE LA DEUDA Y OTROS PASIVOS
DEL 1o. DE ENERO AL 31 DE DICIEMBRE DE 2020

Página 1 de 1

Fecha:

15/02/2021

DENOMINACIÓN DE LAS DEUDAS	MONEDA DE CONTRATACIÓN	INSTITUCIÓN O PAIS ACREEDOR	SALDO INICIAL DEL PERÍODO	SALDO FINAL DEL PERÍODO
DEUDA PÚBLICA				
Corto Plazo				
Deuda Interna				
Instituciones de Crédito				
BANCOMER, S.A.	Moneda Nacional	México		
BANOBRAS, S.N.C.	Moneda Nacional	México		
BANORTE, S.A.	Moneda Nacional	México		
INTERACCIONES, S.A.	Moneda Nacional	México		
SANTANDER, S.A.	Moneda Nacional	México		
SCOTIABANK INVERLAT, S.A.	Moneda Nacional	México		
Títulos y Valores				
Arrendamientos Financieros				
Deuda Externa				
Organismos Financieros Internacionales				
Deuda Bilateral				
Títulos y Valores				
Arrendamientos Financieros				
Subtotal Corto Plazo				
Largo Plazo				
Deuda Interna				
Instituciones de Crédito				
BANCOMER, S.A.	Moneda Nacional	México		
BANOBRAS, S.N.C.	Moneda Nacional	México		
BANORTE, S.A.	Moneda Nacional	México		
SANTANDER, S.A.	Moneda Nacional	México		
Títulos y Valores				
Arrendamientos Financieros				
Deuda Externa				
Organismos Financieros Internacionales				
Deuda Bilateral				
Títulos y Valores				
Arrendamientos Financieros				
Subtotal Largo Plazo				
Otros Pasivos	Moneda Nacional	México	10,327,488.46	10,303,780.50
Total Deuda y Otros Pasivos			10,327,488.46	10,303,780.50

SISTEMA CONTABLE 2020

INFORME SOBRE PASIVOS CONTINGENTES

DEL 1o. DE ENERO AL 31 DE DICIEMBRE DE 2020

De conformidad a las Principales Reglas de Registro y Valoración del Patrimonio (Elementos Generales), emitidas por el Consejo Nacional de Armonización Contable, publicadas en el capítulo reformado en el Diario Oficial de la Federación el 06 de octubre del 2014, los Pasivos Contingentes consideran:

- a) Obligaciones surgidas a raíz de sucesos pasados, cuya existencia ha de ser confirmada sólo por la concurrencia, de uno o más eventos inciertos en el futuro que no están enteramente bajo el control del organismo público.
- b) Una obligación presente a raíz de sucesos pasados, que no se ha reconocido contablemente porque no es viable que el ente público tenga que satisfacerla, o debido a que el importe de la obligación no puede ser cuantificado con la suficiente confiabilidad.

Al respecto, se informa que éste Organismo Público a esta fecha NO cuenta con Pasivos Contingentes significativos pendientes de pago, ya que estos se reconocen y se liquidan en el transcurso del ejercicio, en la vigencia del presupuesto.

NOTAS DE DESGLOSE

NOTAS AL ESTADO DE SITUACIÓN FINANCIERA

El Estado de Situación Financiera muestra la posición financiera de la Consejería Jurídica del Gobernador, valuados y elaborados de acuerdo con los Postulados Básicos de Contabilidad Gubernamental, Normas y Metodología para la Emisión de Información Financiera y Estructura de los Estados Financieros del Ente Público y Característica de sus Notas, emitidos por el Consejo Nacional de Armonización Contable (CONAC), el cual refleja los bienes y derechos que se clasifican en rubros de acuerdo a su disponibilidad de liquidez al igual que sus obligaciones o compromisos, agrupándolas con relación a su exigibilidad.

ACTIVO

El activo se compone de los fondos, valores, derechos y bienes cuantificados en términos monetarios, los cuales dispone la Consejería Jurídica del Gobernador, para la operatividad y la prestación de servicios públicos, éste se integra como sigue:

Circulante

Efectivo y Equivalentes

El rubro de efectivo y equivalentes al 31 de diciembre de 2020, asciende a \$ 7,821,069.31, el cual representa el 100 por ciento del total de activo circulante, se integra por los pagos de impuestos y otras contribuciones; así también, para cubrir gastos menores y emergentes.

CONCEPTO	2020	2019
Bancos/Dependencias y Otros	9,058.30	1,098.75
Fondos con Afectación Específica	7,812,011.01	6,842,518.32
Suma	\$ 7,821,069.31	\$ 6,843,617.07

CONCEPTO	2020	2019
Fondos con Afectación Específica		
Servicios Personales Descentralizado	\$ 3,267,761.71	\$ 2,489,189.54
Aportaciones de Seguridad Social Descentralizado Ministrable	390,854.33	228,711.34
Impuesto Sobre Nóminas	226,352.19	192,257.35
Proveedores y Contratistas	1,529,419.17	1,531,204.48
Servicios Personales	12,151.49	12,151.49
Servicios Personales Ministrables	2,335,839.60	2,335,839.60
ADEFAS (Servicios Personales)	24,869.12	24,869.12
ADEFAS (Servicios Generales)	24,763.40	28,295.40
Suma	\$ 7,812,011.01	\$ 6,842,518.32

Derechos a Recibir Efectivo o Equivalentes

Este rubro del activo asciende a \$ 6,044.96, el cual corresponde al registro del subsidio al empleo del mes de octubre a diciembre del ejercicio 2020. Así mismo corresponde a los gastos de viáticos y pasajes por regularizar.

CONCEPTO	VENCIMIENTO (DÍAS)	2020	2019
Cuentas por Cobrar a Corto Plazo	≤ 365	6,044.96	48,352.56
Suma		\$ 6,044.96	\$ 48,352.56

		2020	2019
Cuentas por Cobrar a Corto Plazo			
Ministraciones por Depositar	≤ 365	\$5,960.00	\$ 0.00
Subsidio al Empleo	≤ 365	\$84.96	\$ 93.56
Impuestos a Favor	≤ 365	\$0.00	\$ 48,259.00
Suma		\$ 6,044.96	\$48,352.56

No Circulante
Bienes Muebles

Este rubro representa los bienes muebles que son propiedad de la Consejería Jurídica del Gobernador, como son: Mobiliario y Equipo de Administración, Vehículos y Equipo de Transporte y Maquinaria, Otros Equipos y Herramientas, que aún se encuentran en buenas condiciones y que son básicos para la operatividad del mismo; los cuales fueron adquiridos con recursos presupuestales en el periodo que se informa, y en ejercicios anteriores.

Al 31 de diciembre de 2020, este rubro asciende a \$ 1,567,704.43, que representa el 19.1 por ciento del activo no circulante.

CONCEPTO	2020	2019
Mobiliario y Equipo de Administración	\$ 796,525.05	\$ 796,525.05
Vehículos y Equipo de Transporte	745,169.00	745,169.00
Maquinaria, Otros Equipos y Herramientas	26,010.38	26,010.38
Suma	\$ 1,567,704.43	\$ 1,567,704.43

Activos Diferidos

Al 31 de diciembre de 2020, este rubro refleja un monto de \$ 6,619,824.93 el cual representa el 80.9 por ciento del total del activo no circulante, se encuentra integrado por todas aquellas operaciones que están en proceso de regularización presupuestal y contable del periodo que se informa, así como, de ejercicios anteriores; actualmente se están llevando a cabo las gestiones necesarias ante la Secretaría de Hacienda para su regularización.

CONCEPTO	2020	2019
Otros Activos Diferidos	6,619,824.93	6,619,824.93
Suma	\$ 6,619,824.93	\$ 6,619,824.93

GOBIERNO CONSTITUCIONAL DEL ESTADO DE CHIAPAS
CONSEJERÍA JURÍDICA DEL GOBERNADOR
SISTEMA CONTABLE 2020
NOTAS A LOS ESTADOS FINANCIEROS
DEL 1o. DE ENERO AL 31 DE DICIEMBRE DE 2020

CONCEPTO	2020	2019
Otros Activos Diferidos		
Ingresos Estatales	\$ 6,619,824.93	\$ 6,619,824.93
	\$ 6,619.824.93	6,619,824.93

PASIVO

Es el conjunto de cuentas que permite el registro de las obligaciones contraídas por la Consejería Jurídica del Gobernador, para el desarrollo de sus funciones y la prestación de los servicios públicos. Al 31 de diciembre de 2020, los estados financieros reflejan principalmente pasivo circulante o corto plazo, es decir, aquellas obligaciones en que la exigibilidad de pago es menor a un año, así también, pasivo no circulante o a largo plazo que representa las obligaciones con vencimiento posterior a un año.

Circulante

Cuentas por Pagar a Corto Plazo

Al 31 de diciembre de 2020, este rubro asciende a \$ 1,315,655.48, el cual representa el 100 por ciento del total del pasivo circulante, se integra principalmente por sueldos y salarios, aguinaldo, cuota IMSS, y 2 por ciento del Impuesto Sobre Nóminas. Así como por otros subsidios.

Además, se integra por las retenciones y contribuciones a favor de terceros como son: ISSS; 2% de mano de obra, 6% adicional, así como otras retenciones a terceros.

CONCEPTO	VENCIMIENTO (DÍAS)	2020	2019
Servicios Personales por Pagar a Corto Plazo	≤ 365	\$ 748,350.91	\$ 640,931.09
Proveedores por Pagar a Corto Plazo	≤ 365	0.00	100,515.47
Transferencias Otorgadas por Pagar a Corto Plazo	≤ 365	3,503.51	0.00
Retenciones y Contribuciones por Pagar a Corto Plazo	≤ 365	563,801.06	1,025,096.48
	Suma	\$ 1,315,655.48	\$ 1,766,543.04

No Circulante
Cuentas por Pagar a Largo Plazo

Al 31 de diciembre de 2020, este rubro asciende a \$ 196,833.44 el cual representa el 2.2 por ciento del total del pasivo no circulante, se integra principalmente, por los compromisos contraídos por la adquisición de bienes de consumo e inventariables, y por la contratación de servicios con proveedores, necesarios para el funcionamiento del organismo, por lo tanto estos compromisos contraídos serán finiquitados, en meses posteriores al que se informa.

CONCEPTO	VENCIMIENTO (DÍAS)	2020	2019
Proveedores por Pagar a Largo Plazo	> 365	\$ 196,833.44	\$ 196,833.44
	Suma	\$ 196,833.44	\$ 196,833.44

CONCEPTO	VENCIMIENTO (DÍAS)	2020	2019
Proveedores por Pagar a Largo Plazo			
Deudas por Adquisición de Bienes y Contratación de Servicios por Pagar a Largo Plazo	> 365	\$ 196,833.44	\$ 196,833.44
	Suma	\$ 196,833.44	\$ 196,833.44

Pasivos Diferidos a Largo Plazo

Al 31 de diciembre de 2020, este rubro refleja un monto de \$ 6,455,451.98 el cual representa el 71.8 por ciento del total del pasivo no circulante, se encuentra integrado por los pasivos por incremento salarial del personal que causó baja, por pasivo del 2% de impuestos sobre nóminas por laudo laboral y por anticipos de ministración de ejercicios anteriores;

CONCEPTO	2020	2019
Otros Pasivos Diferidos	6,455,451.98	6,028,272.38
Suma	\$ 6,455,451.98	\$ 6,028,272.38

CONCEPTO	2020	2019
Otros Pasivos Diferidos		
Servicios Personales por Pagar a Largo Plazo	\$ 551,476.19	\$ 124,296.59
Otras Cuentas por Pagar a Largo Plazo	5,903,975.79	5,903,975.79
Suma	\$ 6,455,451.98	\$ 6,028,272.38

Provisiones a Largo Plazo

Al 31 de diciembre de 2020, este rubro del pasivo circulante, asciende a \$ 2,335,839.60, el cual representa el 26.0 por ciento del total del pasivo no circulante, el cual se integra, por la provisión para demandas y juicios a largo plazo, para hacer frente a casos fortuitos, que resulten de la operatividad del organismo.

CONCEPTO	2020	2019
Provisión para Demandas y Juicios a Largo Plazo		
Liquidaciones e Indemnizaciones	\$ 2,335,839.60	\$ 2,335,839.60
Suma	\$ 2,335,839.60	\$ 2,335,839.60

NOTAS AL ESTADO DE ACTIVIDADES

El Estado de Actividades refleja el resultado entre el saldo total de los ingresos captados y el saldo total de los gastos incurridos por la Consejería Jurídica del Gobernador, cuya diferencia positiva o negativa determina el ahorro o desahorro del 1 de enero al 31 de diciembre de 2020, sin considerar la inversión física en Bienes Muebles. De esta forma el resultado durante este periodo refleja un ahorro por \$873,792.81

Ingresos y Otros Beneficios

Participaciones, Aportaciones, Convenios, Incentivos Derivados de la Colaboración Fiscal, Fondos Distintos de Aportaciones, Transferencias, Asignaciones, Subsidios y Subvenciones, y Pensiones y Jubilaciones

Al 31 de diciembre de 2020, este rubro está integrado por recursos presupuestales radicados a través de transferencias que la Secretaría de Hacienda realiza con base al presupuesto autorizado, para llevar a cabo las actividades de la Consejería Jurídica del Gobernador.

CONCEPTO	NATURALEZA	2020	2019
Participaciones, Aportaciones, Convenios, Incentivos Derivados de la Colaboración Fiscal, Fondos Distintos de Aportaciones, Transferencias, Asignaciones, Subsidios y Subvenciones, y Pensiones y Jubilaciones			
Transferencias, Asignaciones, Subsidios y Subvenciones, y Pensiones y Jubilaciones	Acreeedora	\$ 30,456,909.24	\$ 30,029,356.85
	Suma	\$ 30,456,909.24	\$ 30,029,356.85

Otros Ingresos y Beneficios

El rubro de Otros Ingresos y Beneficios, corresponde a la diferencia por redondeo en el pago del Impuesto Sobre Sueldos y Salarios del costo de nómina normal del mes de septiembre a noviembre 2020, y por diferencia por redondeo en el pago del impuesto del 2% sobre nómina del quinto bimestre 2020.

GOBIERNO CONSTITUCIONAL DEL ESTADO DE CHIAPAS
CONSEJERÍA JURÍDICA DEL GOBERNADOR
SISTEMA CONTABLE 2020
NOTAS A LOS ESTADOS FINANCIEROS
DEL 1o. DE ENERO AL 31 DE DICIEMBRE DE 2020

Página 8 de 22

Fecha: 03/02/2021

CONCEPTO	NATURALEZA	2020	2019
Otros Ingresos y Beneficios			
Otros Ingresos y Beneficios Varios	Acreedora	17.01	74.69
	Suma	\$ 17.01	\$ 74.69
Total de Ingresos y Otros Beneficios		30,456,926.25	\$ 30,029,431.54

Gastos y Otras Pérdidas

Los gastos y otras pérdidas lo integran todas las erogaciones realizadas en la operatividad, principalmente en los capítulos 1000 Servicios Personales, 2000 Materiales y Suministros, 3000 Servicios Generales.

CONCEPTO	2020	2019
Gastos y Otras Pérdidas		
Gastos de Funcionamiento		
Servicios Personales	\$ 26,384,703.16	\$ 25,743,815.47
Materiales y Suministros	640,664.25	1,066,911.94
Servicios Generales	1,897,984.39	1,062,889.43
Transferencias, Asignaciones, Subsidios y Otras Ayudas		
Subsidios y Subvenciones	653,914.92	738,928.83
Otros Gastos y Pérdidas Extraordinarias		
Otros Gastos	5,866.72	19,029.70
Total de Gastos y Otras Pérdidas	\$ 29,583,133.44	\$ 28,631,575.37

Del total de los Gastos y Otras Pérdidas, se explican aquellas que en lo individual representan el 10 por ciento o más, de la totalidad de las mismas, el cual se integra de la siguiente manera: el importe de \$ 26,384,703.16 correspondiente a pagos de sueldos y salarios del personal que labora en la Consejería Jurídica del Gobernador, así como, el importe de \$ 1,897,984.39 del capítulo 3000 Servicios Generales, por concepto de servicios recibidos durante la operatividad, correspondiente al 31 de diciembre de 2020.

Así mismo, derivado del análisis comparativo de los Gastos y Otras pérdidas al periodo que se informa, se explican las cuentas que representan una variación significativa en relación al ejercicio anterior, integrado por: servicios personales con un decremento por \$ 640,887.69, lo cual se debe a la disminución de la plantilla de empleados, derivado de la desincorporación del Instituto para convertirse en Consejería Jurídica del Gobernador. Así mismo, en servicios generales con un incremento por \$ 835,094.96, por el mismo motivo que los servicios personales, derivado de la desincorporación del Instituto de la Consejería Jurídica para convertirse en Consejería Jurídica del Gobernador.

NOTAS AL ESTADO DE VARIACIÓN EN LA HACIENDA PÚBLICA

La Hacienda Pública representa el importe de los bienes y derechos que son propiedad de la Consejería Jurídica del Gobernador, dicho importe es modificado principalmente por el resultado positivo obtenido al 31 de diciembre de 2020, el cual asciende a \$ 873,792.81.

El Estado de Variación en la Hacienda Pública muestra las modificaciones o cambios realizados en la Hacienda Pública, dichas variaciones es afectado por los reintegros de años anteriores, por proyectos Institucionales e Inversión, transferencias de saldo al inicio del ejercicio, a la fecha que se informa, la Hacienda Pública refleja un saldo de \$ 5,710,863.13.

Así también, es modificado por el aumento o disminución al patrimonio, derivado del registro de movimientos realizados durante el periodo que se informa. A la fecha que se informa la modificación neta positiva al patrimonio es de \$ 958,852,60.

CONCEPTO	2020	2019
Patrimonio Generado		
Resultados del Ejercicio (Ahorro/Desahorro)	873,792.81	1,397,856.17
Resultados de Ejercicios Anteriores	4,837,070.32	3,354,154.36
Suma	\$ 5,710,863.13	\$ 4,752,010.53

Patrimonio Generado

Resultados del Ejercicio (Ahorro/Desahorro)

El resultado positivo obtenido al periodo que se informa asciende a \$ 873,792.81 y representa la disponibilidad financiera para cubrir gastos de operación.

CONCEPTO	PROCEDENCIA	2020	2019
Patrimonio Generado			
Resultados del Ejercicio (Ahorro/Desahorro)	Ingresos y Otros Beneficios menos Gastos y Otras Pérdidas	\$ 873,792.81	\$ 1,397,856.17
	Suma	\$ 873,792.81	\$ 1,397,856.17

GOBIERNO CONSTITUCIONAL DEL ESTADO DE CHIAPAS
CONSEJERÍA JURÍDICA DEL GOBERNADOR
SISTEMA CONTABLE 2020
NOTAS A LOS ESTADOS FINANCIEROS
DEL 1o. DE ENERO AL 31 DE DICIEMBRE DE 2020

Resultados de Ejercicios Anteriores

Este rubro se integra principalmente por saldos de años anteriores, así como, por el traspaso del resultado del ejercicio anterior, efectuado al inicio del presente ejercicio; también se incluyen, reintegros de años anteriores, como, reintegros Institucional e Inversión.

CONCEPTO	PROCEDENCIA	2020	2019
Patrimonio Generado			
Resultados de Ejercicios Anteriores	Apertura, Inicio del ejercicio Reintegros de Años Anteriores,	\$ 4,837,070.32	\$ 3,354,154.36
	Suma	\$ 4,837,070.32	\$ 3,354,154.36

NOTAS AL ESTADO DE FLUJOS DE EFECTIVO

Efectivo y Equivalentes

El análisis de los saldos inicial y final que figuran en la última parte del Estado de Flujos de Efectivo en la cuenta de efectivo y equivalentes es como sigue:

CONCEPTO	2020	2019
Bancos/Dependencias y Otros	9,058.30	1,098.75
Fondos con Afectación Específica	7,812,011.01	6,842,518.32
Total de Efectivo y Equivalentes	\$ 7,821,069.31	\$ 6,843,617.07

Al 31 de diciembre de 2020, no se realizaron adquisiciones de bienes muebles e inmuebles con recursos presupuestales.

GOBIERNO CONSTITUCIONAL DEL ESTADO DE CHIAPAS
CONSEJERÍA JURÍDICA DEL GOBERNADOR
SISTEMA CONTABLE 2020
NOTAS A LOS ESTADOS FINANCIEROS
DEL 1o. DE ENERO AL 31 DE DICIEMBRE DE 2020

Página 11 de 22

Fecha: 03/02/2021

Conciliación de los Flujos de Efectivo Netos de las Actividades de Operación y la cuenta de Ahorro/Desahorro antes de Rubros Extraordinarios.

CONCEPTO	2020	2019
Ahorro/Desahorro antes de Rubros Extraordinarios	\$ 879,659.53	\$ 1,416,885.87
<i>Movimientos de partidas (o rubros) que no afectan el efectivo</i>		
Disminución de Bienes por Pérdida, Obsolescencia y Deterioro	0.00	0.00
Gastos de Ejercicios Anteriores	0.00	3,532.00
Otros Gastos Varios	5,866.72	15,497.70
Flujos de Efectivo Netos de las Actividades de Operación	\$873,792.81	\$1,397,856.17

**CONCILIACIÓN ENTRE LOS INGRESOS PRESUPUESTARIOS Y CONTABLES
CORRESPONDIENTE DEL 1 DE ENERO AL 31 DE DICIEMBRE DE 2020
(Pesos)**

Total de Ingresos Presupuestarios	\$ 30,456,909.24
--	-------------------------

Más Ingresos Contables No Presupuestarios	17.01
Ingresos Financieros	
Incremento por Variación de Inventarios	
Disminución del Exceso de Estimaciones por Pérdida o Deterioro	
Obsolescencia	
Disminución del Exceso de Provisiones	
Otros ingresos y Beneficios Varios	17.01
Otros Ingresos Contables no Presupuestarios	

Menos Ingresos Presupuestarios No Contables	0.00
Aprovechamientos Patrimoniales	
Ingresos Derivados de Financiamientos	
Otros ingresos Presupuestarios no Contables	

Total de Ingresos Contables	\$ 30,456,926.25
------------------------------------	-------------------------

**CONCILIACIÓN ENTRE LOS EGRESOS PRESUPUESTARIOS Y LOS GASTOS CONTABLES
CORRESPONDIENTE DEL 1 DE ENERO AL 31 DE DICIEMBRE DE 2020
(Pesos)**

Total de Egresos Presupuestarios	\$ 29,583,113.87
---	-------------------------

Menos Egresos Presupuestarios No Contables	0.00
Materias Primas y Materiales de Producción y Comercialización	
Materiales y Suministros	
Mobiliario y Equipo de Administración	
Mobiliario y Equipo Educativo y Recreativo	
Equipo e Instrumental Médico y de Laboratorio	
Vehículos y Equipo de Transporte	
Equipo de Defensa y Seguridad	
Maquinaria, Otros Equipos y Herramientas	
Activos Biológicos	
Bienes Inmuebles	
Activos Intangibles	
Obra Pública en Bienes de Dominio Público	
Compra de Títulos y Valores	
Inversiones en Fideicomisos, Mandatos y Otros Análogos	
Provisiones para Contingencias y Otras Erogaciones Especiales	
Amortización de la Deuda Pública	
Adeudos de Ejercicios Fiscales Anteriores (ADEFAS)	
Otros Egresos Presupuestarios No Contables	

Más Gastos Contables No Presupuestarios	19.57
Estimaciones, Depreciaciones, Deterioros, Obsolescencia y Amortizaciones	
Provisiones	
Disminución de Inventarios	
Aumento por Insuficiencia de Estimaciones por Pérdida o Deterioro u Obsolescencia	
Aumento por Insuficiencia de Provisiones	
Otros Gastos	19.57
Otros Gastos Contables No Presupuestarios	

Total de Gastos Contables	29,583,133.44
----------------------------------	----------------------

NOTAS DE MEMORIA (CUENTAS DE ORDEN)

Las cuentas de orden se utilizan para registrar los movimientos de valores que no afecten o modifiquen el balance de la Consejería Jurídica del Gobernador, sin embargo, su incorporación en libros es necesaria con fines de recordatorio contable, de control y en general sobre los aspectos administrativos, o bien, para consignar sus derechos o responsabilidades contingentes que puedan, o no, presentarse en el futuro.

Al 31 de diciembre de 2020, las cuentas que se manejan para efectos de estas Notas son las siguientes:

- **Contables:** No presenta saldos a la fecha que se informa.

CONCEPTO	2020
Cuentas de Orden Contables	<u>\$ 0.00</u>
Contables	0.00
Valores	
Emisión de Obligaciones	
Avales y Garantías	
Juicios	
Contratos para Inversión Mediante Proyectos para Prestación de Servicios (PPS) y Similares	
Bienes en Concesionados o en Comodato	

- **Presupuestarias:**
 - **Cuentas de Ingresos:** Las cuentas presupuestarias de ingresos que se utilizan son: Ley de Ingresos Estimada, Ley de Ingresos por Ejecutar, Modificaciones a la Ley de Ingresos Estimada, Ley de Ingresos Devengada, Ley de Ingresos Recaudada a continuación se presenta el total del presupuesto de la Consejería Jurídica del Gobernador. No Aplica.
 - **Cuentas de Egresos:** Las cuentas presupuestarias de egresos que se utilizan son: Presupuesto de Egresos Aprobado, Modificaciones al Presupuesto de Egresos Aprobado, Presupuesto de Egresos por Ejercer, Presupuesto de Egresos Comprometido, Presupuesto de Egresos Devengado, Presupuesto de Egresos Ejercido y Presupuesto de Egresos Pagado, a continuación se presenta el total del presupuesto de la Consejería Jurídica del Gobernador.

CONCEPTO	2020
Cuentas de Orden Presupuestarias	
Cuentas de Ingresos	
Ley de Ingresos Estimada	0.00
Ley de Ingresos por Ejecutar	0.00
Modificaciones a la Ley de Ingresos Estimada	0.00
Ley de Ingresos Devengada	0.00
Ley de Ingresos Recaudada	0.00
Cuentas de Egresos	
Presupuesto de Egresos Aprobado	28,694,615.52
Modificaciones al Presupuesto de Egresos Aprobado	1,762,293.72
Presupuesto de Egresos por Ejercer	873,795.37
Presupuesto de Egresos Comprometido	0.00
Presupuesto de Egresos Devengado	1,315,655.48
Presupuesto de Egresos Ejercido	0.00
Presupuesto de Egresos Pagado	28,267,458.39

NOTAS DE GESTIÓN ADMINISTRATIVA

1.- Introducción

La Consejería Jurídica del Gobernador; es un organismo auxiliar del Poder Ejecutivo del Estado de Chiapas, con personalidad jurídica, patrimonio propio, autonomía administrativa, presupuestal, financiera, técnica, de operación de gestión, y de ejecución, para el adecuado desarrollo de sus atribuciones, mismo que atenderá los asuntos que este instrumento y la normativa aplicable le señalen, además de los que le instruya directamente el Gobernador del Estado.

MISIÓN

Representar jurídicamente al Titular del Poder Ejecutivo del Estado en los asuntos en que éste intervenga, así como aquellos que le sean sometidos a su consideración por las Dependencias, Entidades de la Administración Pública y los municipios del Estado de Chiapas. Emitiendo para tal efecto criterios jurídicos que resultaran vinculantes; de la misma manera participar activamente en la actualización y simplificación del orden normativo local.

VISIÓN

Ser el organismo auxiliar que garantice la legalidad en todos aquellos actos en que participe el Titular del Poder Ejecutivo, dando certeza jurídica a los mismos, participar de forma activa en la modificación y simplificación del marco jurídico en que la administración pública funda su actuación

2.- Panorama Económico y Financiero

Para su funcionamiento, la Consejería Jurídica contará con los bienes muebles e inmuebles necesarios para el cumplimiento de sus atribuciones, así como con los recursos que le sean asignados por el Ejecutivo Estatal, de conformidad con las asignaciones presupuestales correspondientes.

3.- Autorización e Historia

a) Fecha de Creación

Con fecha 08 de Diciembre de 2018, se reforma la Ley Orgánica de la Administración Pública del Estado de Chiapas, a través del Decreto No. 020, publicado en el Periódico Oficial No. 414, Tomo III, de fecha 08 de diciembre de 2018 se crea la Consejería Jurídica del Gobernador

b) Principales Cambios en su Estructura

Mediante Decreto número 020, publicado en el Periódico Oficial No. 414, Tomo III de fecha 08 de Diciembre de 2018, se modificó la Ley Orgánica de la Administración Pública del Estado de Chiapas, a través de la cual se propicia una readecuación de las Dependencias del Ejecutivo del Estado, y redistribución de las atribuciones que deben asumir encontrándose dentro de éstas, la extinción del denominado Instituto de la Consejería Jurídica y de Asistencia Legal y se crea la Consejería Jurídica del Gobernador.

Para dar cumplimiento a Decreto anterior, las Dependencias Normativas, emitieron el Dictamen No. SH/CGRH//DEO/227/2018, de fecha 13 de diciembre de 2018.

4.- Organización y Objeto Social

a) Objeto Social

La Consejería Jurídica del Gobernador tiene por objeto principalmente la representación legal de los asuntos en el que el Gobernador del Estado sea parte, así como lo relativo a la coordinación ejecución y aplicación de los programas y acciones de actualización y mejora de la normatividad jurídica, asesoría legal, implementación y simplificación del orden normativo jurídico local, la definición y difusión de criterios administrativo-legales y demás determinaciones jurídicas que, como lo determina la Ley Orgánica de la Administración Pública del Estado de Chiapas, serán vinculantes y de observancia normativa para todas las Dependencias y Entidades de la Administración Pública Estatal, por lo que todo documento que éstas sometan a firma del Ejecutivo Estatal, deberá contar previamente con la validación del Consejero Jurídico del Gobernador. Además de lo anterior podrá prestar apoyo y asesoría en materia jurídica a los Municipios que lo soliciten.

b) Principal Actividad

- Dar apoyo técnico jurídico al Gobernador del Estado en todos aquellos asuntos que éste le encomiende
- Revisar y validar los proyectos de reglamentos, decretos, nombramientos, resoluciones del Titular del Poder Ejecutivo Estatal y demás instrumentos de carácter jurídico a efecto de someterlos a consideración y en su caso firma del Gobernador del Estado.
- Otorgar Asesoría Jurídica cuando el Gobernador del Estado, así lo acuerde en asuntos en que intervengan las dependencias de la Administración Pública Estatal
- Coordinar los programas de la normativa jurídica de la Administración Pública Estatal que apruebe del Gobernador del Estado.
- Prestar apoyo y asesoría en materia técnico jurídica a las entidades y municipios que lo soliciten.
- Asesorar al Gobernador del Estado respecto de los proyectos de convenios y contratos a celebrar con otras Entidades Federativas.

c) Ejercicio Fiscal

2020

d) Régimen Jurídico

La Consejería Jurídica del Gobernador; tendrá su domicilio legal en la Ciudad de Tuxtla Gutiérrez, Chiapas, pudiendo establecer domicilio convencionales en cualquier localidad del Estado e incluso para efectos de representación jurídica en cualquier otra Entidad, según Artículo 2 del Decreto por el que se crea la Consejería Jurídica del Gobernador.

e) Consideraciones Fiscales del Ente

La Consejería Jurídica del Gobernador, es un Organismo Auxiliar del Poder Ejecutivo del Estado de

Chiapas, y tiene las siguientes obligaciones:

- 2% Impuesto Sobre Nóminas
- 10% de ISR por Arrendamientos de Inmuebles
- 2% Impuesto Sobre Nóminas a prestadores de servicios

f) Estructura Organizacional Básica



CONSEJERIA JURIDICA DEL GOBERNADOR

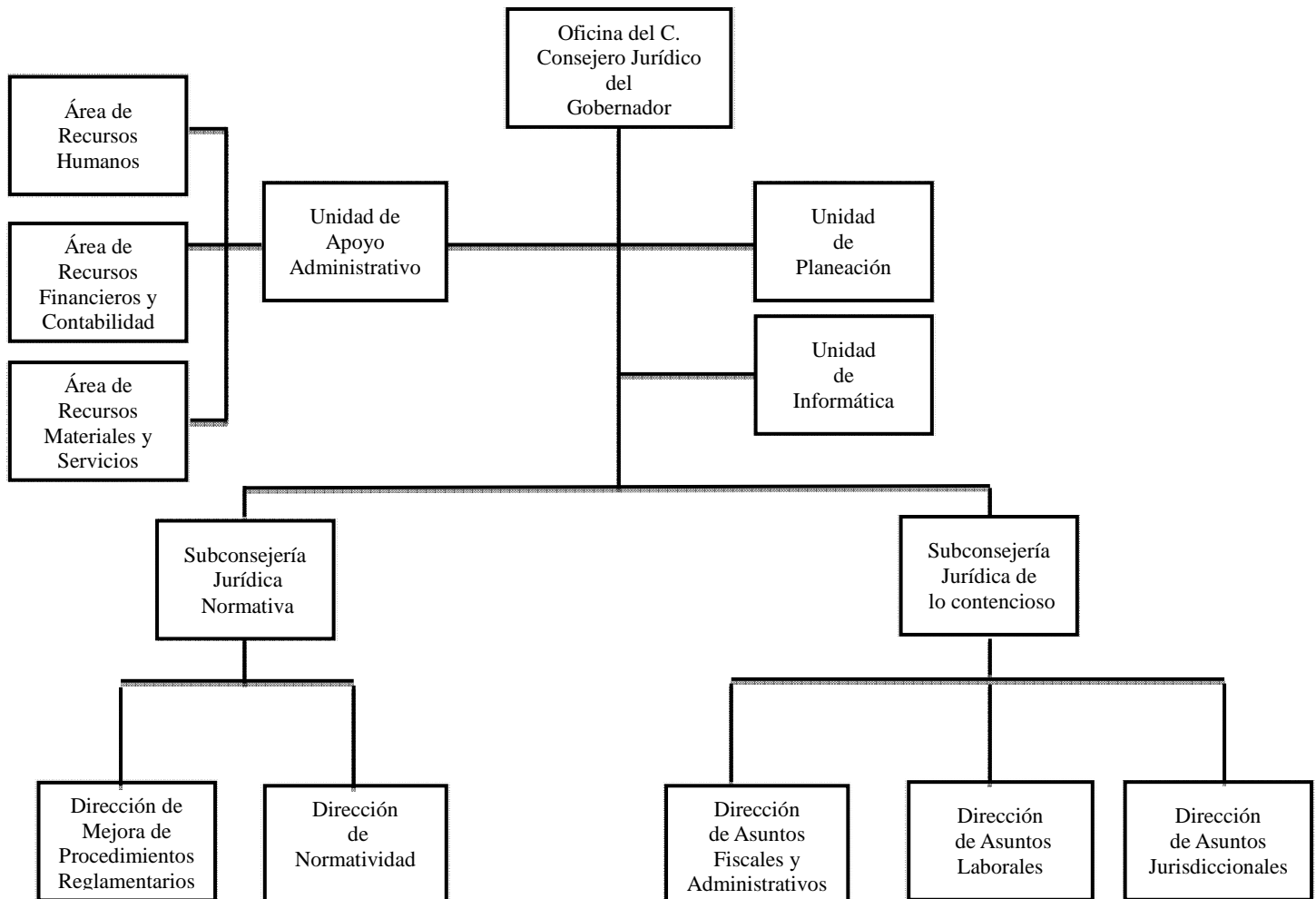

g) Fideicomisos, Mandatos y Análogos de los cuales es Fideicomitente o Fideicomisario

(No Aplica)

5.- Bases de Preparación de los Estados Financieros

Para llevar a cabo la preparación de los Estados Financieros del presente ejercicio se consideró lo siguiente:

- a) Si se ha observado la normatividad emitida por el CONAC y las disposiciones legales aplicables. Se ha observado de acuerdo a la Ley General de Contabilidad Gubernamental (LGCG), para la emisión de los Estados Financieros, en los términos estipulados de acuerdo a la ley en referencia.
- b) La normatividad aplicada para el reconocimiento, valuación y revelación de los diferentes rubros de la información financiera, así como las bases de medición utilizadas para la elaboración de los Estados Financieros; por ejemplo: costo histórico, valor de realización, valor razonable, valor de recuperación o cualquier otro método empleado y los criterios de aplicación de los mismos.

Todas las cuentas que afectan de manera directa los recursos a la Consejería Jurídica del Gobernador, están considerados en términos financieros y se registran al costo real.

c) Postulados básicos.

Las bases de preparación de los Estados Financieros de la Consejería Jurídica del Gobernador, aplican los postulados básicos siguientes:

- 1.- Sustancia Económica
- 2.- Entes Públicos
- 3.- Existencia Permanente
- 4.- Revelación Suficiente
- 5.- Importancia Relativa
- 6.- Registro e Integración Presupuestaria
- 7.- Consolidación de la Información Financiera
- 8.- Devengo Contable
- 9.- Valuación
- 10.- Dualidad Económica
- 11.- Consistencia

d) Normatividad supletoria.

En caso de emplear varios grupos de normatividades (normatividades supletorias), deberá realizar la justificación razonable correspondiente, su alineación con los PBCG y a las características cualitativas asociadas descritas en el MCCG (documentos publicados en el Diario Oficial de la Federación, agosto 2009). (No Aplica)

e) Para las Entidades que por primera vez estén implementando la base devengado de acuerdo a la Ley de Contabilidad; deberán considerar políticas de reconocimientos, plan de implementación, presentar los últimos Estados Financieros con la Normatividad anteriormente utilizada. (No Aplica).

6.- Políticas de Contabilidad Significativas

(No Aplica)

7.- Posición en Moneda Extranjera y Protección por Riesgo Cambiario

(No Aplica)

8.- Reporte Analítico del Activo

El estado analítico del activo, muestra la variación entre el saldo final y el saldo inicial del periodo. Al 31 de diciembre de 2020, se reporta una variación positiva de \$ 935,144.64, el cual es menor en comparación al ejercicio 2019.

La variación que presenta el activo, se integra de la siguiente manera:

- a) La variación positiva del rubro de efectivo y equivalentes por un importe de \$ 977,452.24 se debe a reintegros de cuentas emergentes de fondo revolvente, intereses generados, al pago del ISR por Sueldos y Salarios, a pago de retenciones a terceros, costos de nómina, y a todas aquellas operaciones de diversos gastos: materiales y suministros, servicios generales.
- b) La variación negativa del rubro de derechos a recibir efectivo o equivalentes por un importe de \$42,307.60 se debe al registro del subsidio al empleo del mes de octubre a diciembre del ejercicio 2020.

CONCEPTO	SALDO INICIAL	CARGOS DEL PERIODO	ABONOS DEL PERIODO	SALDO FINAL	VARIACIÓN DEL PERIODO
ACTIVO	15,079,498.99	42,054,700.31	41,119,555.67	16,014,643.63	935,144.64
Activo Circulante	6,891,969.63	41,579,933.34	40,644,788.70	7,827,114.27	935,144.64
Efectivo y Equivalentes	6,843,617.07	40,792,535.82	39,815,083.58	7,821,069.31	977,452.24
Derechos a Recibir Efectivo o Equivalentes	48,352.56	787,397.52	829,705.12	6,044.96	(42,307.60)
Activo No Circulante	8,187,529.36	474,766.97	474,766.97	8,187,529.36	
Bienes Muebles	1,567,704.43	5,847.15	5,847.15	1,567,704.43	
Activos Diferidos	6,619,824.93	468,919.82	468,919.82	6,619,824.93	

9.- Fideicomisos, Mandatos y Contratos Análogos

(No Aplica)

10.- Reporte de la Recaudación

(No Aplica)

11.- Información sobre la Deuda y el Reporte Analítico de la Deuda

(No Aplica)

12.- Calificaciones Otorgadas

(No Aplica)

13.- Proceso de Mejora

a) Principales Políticas de Control Interno

- Manual de Procedimientos: Nos indica los procedimientos que debemos seguir de forma ordenada en el desarrollo de las actividades; evitando duplicidad de esfuerzos.
- Ley General de Contabilidad Gubernamental (LGCG): Nos establece los criterios generales que rigen la contabilidad gubernamental y la emisión de información financiera, incluyendo la presupuestaria y programática en forma razonable y transparente.
- Normatividad Contable: Tiene por objeto efectuar el registro contable de los recursos públicos y la preparación de informes financieros de forma armonizada, que dan transparencia para la interpretación, evaluación, fiscalización y entrega de informes; regulando las operaciones contables.
- Normas Presupuestarias: Nos indica cómo se ejecuta el gasto público, administrándolo con eficiencia, eficacia, economía, transparencia y honradez, para rendir cuentas de los recursos públicos, así mismo contribuir a fortalecer la armonización presupuestaria y contable.

b) Medidas de Desempeño Financiero, Metas y Alcance

1.- Se continúa trabajando en el cambio trascendental que es el proceso de armonización contable para atender en tiempo y forma el nuevo esquema de la contabilidad gubernamental, y generando así los beneficios en materia de información financiera, transparencia y rendición de cuentas.

14.- Información por Segmentos

(No Aplica)

15.- Eventos Posteriores al Cierre

(No Aplica)

16.- Partes Relacionadas

“No existen partes relacionadas que pudieran ejercer influencia significativa sobre la toma de decisiones financieras y operativas”

17.- Responsabilidad sobre la Presentación Razonable de la Información Contable

“Bajo protesta de decir verdad declaramos que los Estados Financieros y sus Notas, son razonablemente correctos y son responsabilidad del emisor”.

SISTEMA CONTABLE 2020

ESTADO ANALÍTICO DE INGRESOS/CON RECURSOS DEL EJERCICIO

DEL 1o. DE ENERO AL 31 DE DICIEMBRE DE 2020

Página 1 de 1

Fecha:

15/02/2021

RUBRO DE INGRESOS	INGRESO					DIFERENCIA
	ESTIMADO	AMPLIACIONES Y REDUCCIONES	MODIFICADO	DEVENGADO	RECAUDADO	(RECAUDADO - ESTIMADO)
Impuestos	0.00	0.00	0.00	0.00	0.00	0.00
Cuotas y Aportaciones de Seguridad Social	0.00	0.00	0.00	0.00	0.00	0.00
Contribuciones de Mejoras	0.00	0.00	0.00	0.00	0.00	0.00
Derechos	0.00	0.00	0.00	0.00	0.00	0.00
Productos	0.00	0.00	0.00	0.00	0.00	0.00
Aprovechamientos	0.00	0.00	0.00	0.00	0.00	0.00
Ingresos por Venta de Bienes, Prestación de Servicios y Otros Ingresos	0.00	0.00	0.00	0.00	0.00	0.00
Participaciones, Aportaciones, Convenios, Incentivos Derivados de la Colaboración Fiscal y Fondos Distintos de Aportaciones	0.00	0.00	0.00	0.00	0.00	0.00
Transferencias, Asignaciones, Subsidios y Subvenciones, y Pensiones y Jubilaciones	28,694,615.52	1,712,060.13	30,406,675.65	30,406,675.65	30,406,675.65	1,712,060.13
Ingresos Derivados de Financiamientos	0.00	0.00	0.00	0.00	0.00	0.00
Total	28,694,615.52	1,712,060.13	30,406,675.65	30,406,675.65	30,406,675.65	
					Ingresos Excedentes	1,712,060.13

RUBRO DE INGRESOS	INGRESO					DIFERENCIA
	ESTIMADO	AMPLIACIONES Y REDUCCIONES	MODIFICADO	DEVENGADO	RECAUDADO	(RECAUDADO - ESTIMADO)
Ingresos del Poder Ejecutivo Federal o Estatal y de los Municipios	0.00	0.00	0.00	0.00	0.00	0.00
Impuestos	0.00	0.00	0.00	0.00	0.00	0.00
Cuotas y Aportaciones de Seguridad Social	0.00	0.00	0.00	0.00	0.00	0.00
Contribuciones de Mejoras	0.00	0.00	0.00	0.00	0.00	0.00
Derechos	0.00	0.00	0.00	0.00	0.00	0.00
Productos	0.00	0.00	0.00	0.00	0.00	0.00
Aprovechamientos	0.00	0.00	0.00	0.00	0.00	0.00
Participaciones, Aportaciones, Convenios, Incentivos Derivados de la Colaboración Fiscal y Fondos Distintos de Aportaciones	0.00	0.00	0.00	0.00	0.00	0.00
Transferencias, Asignaciones, Subsidios y Subvenciones, y Pensiones y Jubilaciones	0.00	0.00	0.00	0.00	0.00	0.00
Ingresos de los Entes públicos de los Poderes Legislativo y Judicial, de los Órganos Autónomos y del Sector Paraestatal o Paramunicipal, así como de las Empresas Productivas del Estado	28,694,615.52	1,712,060.13	30,406,675.65	30,406,675.65	30,406,675.65	1,712,060.13
Cuotas y Aportaciones de Seguridad Social	0.00	0.00	0.00	0.00	0.00	0.00
Productos	0.00	0.00	0.00	0.00	0.00	0.00
Ingresos por Venta de Bienes, Prestación de Servicios y Otros Ingresos	0.00	0.00	0.00	0.00	0.00	0.00
Transferencias, Asignaciones, Subsidios y Subvenciones, y Pensiones y Jubilaciones	28,694,615.52	1,712,060.13	30,406,675.65	30,406,675.65	30,406,675.65	1,712,060.13
Ingresos Derivados de Financiamiento	0.00	0.00	0.00	0.00	0.00	0.00
Ingresos Derivados de Financiamientos	0.00	0.00	0.00	0.00	0.00	0.00
Total	28,694,615.52	1,712,060.13	30,406,675.65	30,406,675.65	30,406,675.65	
					Ingresos Excedentes	1,712,060.13

ESTADO ANALÍTICO DEL EJERCICIO DEL PRESUPUESTO DE EGRESOS CLASIFICACIÓN POR OBJETO DEL GASTO
(CAPITULOS Y CONCEPTOS)
DEL 1 DE ENERO AL 31 DE DICIEMBRE DE 2020

(Pesos)

RPA-1

CAPG	CG	DESCRIPCIÓN	PRESUPUESTO DE EGRESOS					SUBEJERCICIO
			APROBADO	AMPLIACIONES - REDUCCIONES	MODIFICADO	DEVENGADO	PAGADO	
1000		Servicios Personales.	26,702,818.03	422,576.51	27,125,394.54	26,384,703.16	25,228,628.61	740,691.38
	1100	Remuneraciones al Personal de Carácter Permanente.	10,402,147.92	183,874.76	10,586,022.68	10,502,323.73	9,919,383.60	83,698.95
	1300	Remuneraciones Adicionales y Especiales.	12,928,975.29	127,531.15	13,056,506.44	12,586,889.06	12,146,617.11	469,617.38
	1400	Seguridad Social.	1,149,758.82	19,805.60	1,169,564.42	1,000,205.87	921,051.40	169,358.55
	1500	Otras Prestaciones Sociales y Económicas.	1,616,736.00	99,265.00	1,716,001.00	1,704,384.50	1,664,976.50	11,616.50
	1700	Pago de Estímulos a Servidores Públicos.	605,200.00	-7,900.00	597,300.00	590,900.00	576,600.00	6,400.00
2000		Materiales y Suministros.	843,820.11	-171,473.64	672,346.47	640,664.25	640,664.25	31,682.22
	2100	Materiales de Administración, Emisión de Documentos y Artículos Oficiales.	409,120.11	-71,903.28	337,216.83	318,772.38	318,772.38	18,444.45
	2200	Alimentos y Utensilios.	88,000.00	-27,678.56	60,321.44	59,901.46	59,901.46	419.98
	2400	Materiales y Artículos de Construcción y de Reparación.	53,000.00	-53,000.00	0.00	0.00	0.00	0.00
	2500	Productos Químicos, Farmacéuticos y de Laboratorio.	1,500.00	20,113.35	21,613.35	21,613.35	21,613.35	0.00
	2600	Combustibles, Lubricantes y Aditivos.	175,000.00	-7,103.72	167,896.28	167,896.28	167,896.28	0.00
	2700	Vestuario, Blancos, Prendas de Protección y Artículos Deportivos.	1,200.00	-1,200.00	0.00	0.00	0.00	0.00
	2900	Herramientas, Refacciones y Accesorios Menores.	116,000.00	-30,701.43	85,298.57	72,480.78	72,480.78	12,817.79
3000		Servicios Generales.	1,147,977.38	850,275.32	1,998,252.70	1,897,984.39	1,741,906.97	100,268.31
	3100	Servicios Básicos.	21,000.00	5,675.79	26,675.79	17,403.07	17,403.07	9,272.72
	3200	Servicios de Arrendamiento.	48,000.00	1,040,644.28	1,088,644.28	1,088,644.28	1,088,644.28	0.00
	3300	Servicios Profesionales, Científicos, Técnicos y Otros Servicios.	40,000.00	7,070.98	47,070.98	43,063.28	43,063.28	4,007.70
	3400	Servicios Financieros, Bancarios y Comerciales.	15,500.00	1,300.00	16,800.00	16,800.00	16,800.00	0.00
	3500	Servicios de Instalación, Reparación, Mantenimiento y Conservación.	219,416.19	-113,135.69	106,280.50	93,190.75	92,732.96	13,089.75
	3700	Servicios de Traslado y Viáticos.	265,000.00	-130,484.07	134,515.93	107,361.16	107,361.16	27,154.77
	3800	Servicios Oficiales.	3,000.00	-3,000.00	0.00	0.00	0.00	0.00
	3900	Otros Servicios Generales.	536,061.19	42,204.03	578,265.22	531,521.85	375,902.22	46,743.37
4000		Transferencias, Asignaciones, Subsidios y Otras Ayudas.	0.00	653,914.92	653,914.92	653,914.92	650,411.41	0.00
	4300	Subsidios y Subvenciones.	0.00	653,914.92	653,914.92	653,914.92	650,411.41	0.00



Gobierno del Estado de Chiapas
Ramo o Dependencia: Consejería Jurídica del Gobernador

Estado Analítico del Ejercicio del Presupuesto de Egresos Clasificación por Objeto del Gasto
(Capítulos y Conceptos)
Del 1 de Enero al 31 de Diciembre de 2020

(Pesos)

RPA-1

CAPG	CG	DESCRIPCIÓN	PRESUPUESTO DE EGRESOS					SUB EJERCICIO
			APROBADO	AMPLIACIONES - REDUCCIONES	MODIFICADO	DEVENGADO	PAGADO	
5000		Bienes Muebles, Inmuebles e Intangibles.	0.00	7,000.61	7,000.61	5,847.15	5,847.15	1,153.46
	5200	Mobiliario y Equipo Educativo y Recreativo.	0.00	7,000.61	7,000.61	5,847.15	5,847.15	1,153.46
TOTAL DEL GASTO:			28,694,615.52	1,762,293.72	30,456,909.24	29,583,113.87	28,267,458.39	873,795.37



GOBIERNO DEL ESTADO DE CHIAPAS

RAMO O DEPENDENCIA: Consejería Jurídica del Gobernador

ESTADO ANALÍTICO DEL EJERCICIO DEL PRESUPUESTO DE EGRESOS CLASIFICACIÓN ECONÓMICA POR TIPO
DE GASTO
DEL 1 DE ENERO AL 31 DE DICIEMBRE DE 2020

(Pesos)

RPA-2

CONCEPTO	PRESUPUESTO DE EGRESOS					SUBEJERCICIO
	APROBADO	AMPLIACIONES - REDUCCIONES	MODIFICADO	DEVENGADO	PAGADO	
GASTO CORRIENTE	28,694,615.52	1,755,293.11	30,449,908.63	29,577,266.72	28,261,611.24	872,641.91
GASTO DE CAPITAL	0.00	7,000.61	7,000.61	5,847.15	5,847.15	1,153.46
AMORTIZACIÓN DE LA DEUDA Y DISMINUCIÓN DE PASIVOS	0.00	0.00	0.00	0.00	0.00	0.00
PENSIONES Y JUBILACIONES	0.00	0.00	0.00	0.00	0.00	0.00
PARTICIPACIONES	0.00	0.00	0.00	0.00	0.00	0.00
TOTAL DEL GASTO:	28,694,615.52	1,762,293.72	30,456,909.24	29,583,113.87	28,267,458.39	873,795.37



GOBIERNO CONSTITUCIONAL DEL ESTADO DE CHIAPAS
RAMO O DEPENDENCIA: Consejería Jurídica del Gobernador
ESTADO ANALÍTICO DEL EJERCICIO DEL PRESUPUESTO DE EGRESOS EN CLASIFICACIÓN
ADMINISTRATIVA/ORGANISMO
DEL 1 DE ENERO AL 31 DE DICIEMBRE DE 2020

(Pesos)

RPA-3

CONCEPTO	PRESUPUESTO DE EGRESOS					SUBEJERCICIO
	APROBADO	AMPLIACIONES - REDUCCIONES	MODIFICADO	DEVENGADO	PAGADO	
TOTAL	28,694,615.52	1,762,293.72	30,456,909.24	29,583,113.87	28,267,458.39	873,795.37
ENTIDADES PARAESTATALES Y FIDEICOMISOS NO EMPRESARIALES Y NO FINANCIEROS	28,694,615.52	1,762,293.72	30,456,909.24	29,583,113.87	28,267,458.39	873,795.37
Consejería Jurídica del Gobernador	28,694,615.52	1,762,293.72	30,456,909.24	29,583,113.87	28,267,458.39	873,795.37



GOBIERNO CONSTITUCIONAL DEL ESTADO DE CHIAPAS
RAMO O DEPENDENCIA: Consejería Jurídica del Gobernador
ESTADO ANALÍTICO DEL EJERCICIO DEL PRESUPUESTO DE EGRESOS EN CLASIFICACIÓN
ADMINISTRATIVA/PODERES
DEL 1 DE ENERO AL 31 DE DICIEMBRE DE 2020
(Pesos)

RPA-4

CONCEPTO	PRESUPUESTO DE EGRESOS					SUBEJERCICIO
	APROBADO	AMPLIACIONES - REDUCCIONES	MODIFICADO	DEVENGADO	PAGADO	
PODER EJECUTIVO	NO APLICA					
PODER LEGISLATIVO	NO APLICA					
PODER JUDICIAL	NO APLICA					
ORGANOS AUTONOMOS	NO APLICA					



GOBIERNO DEL ESTADO DE CHIAPAS
RAMO O DEPENDENCIA: Consejería Jurídica del Gobernador

ESTADO ANALÍTICO DEL EJERCICIO DEL PRESUPUESTO DE EGRESOS CLASIFICACIÓN FUNCIONAL (FINALIDAD
Y FUNCIÓN)
DEL 1 DE ENERO AL 31 DE diciembre DE 2020

(Pesos)

RPA-6

FI	FU	CONCEPTO	EGRESOS					SUB EJERCICIO
			APROBADO	AMPLIACIONES - REDUCCIONES	MODIFICADO	DEVENGADO	PAGADO	
1		Gobierno	28,694,615.52	1,762,293.72	30,456,909.24	29,583,113.87	28,267,458.39	873,795.37
	1.3	Coordinación de la Política de Gobierno	28,694,615.52	1,762,293.72	30,456,909.24	29,583,113.87	28,267,458.39	873,795.37
TOTAL DEL GASTO:			28,694,615.52	1,762,293.72	30,456,909.24	29,583,113.87	28,267,458.39	873,795.37

GOBIERNO CONSTITUCIONAL DEL ESTADO DE CHIAPAS
CONSEJERÍA JURÍDICA DEL GOBERNADOR

SISTEMA CONTABLE 2020

ENDEUDAMIENTO NETO

DEL 1o. DE ENERO AL 31 DE DICIEMBRE DE 2020

Página 1 de 1

Fecha:

15/02/2021

IDENTIFICACIÓN DE CRÉDITO O INSTRUMENTO	CONTRATACIÓN/ COLOCACIÓN	AMORTIZACIÓN	ENDEUDAMIENTO NETO
CRÉDITOS BANCARIOS			

TOTAL CRÉDITOS BANCARIOS

OTROS INSTRUMENTOS DE DEUDA

NO APLICA

TOTAL OTROS INSTRUMENTOS DE DEUDA

TOTAL

GOBIERNO CONSTITUCIONAL DEL ESTADO DE CHIAPAS
CONSEJERÍA JURÍDICA DEL GOBERNADOR

SISTEMA CONTABLE 2020

INTERESES DE LA DEUDA

DEL 1o. DE ENERO AL 31 DE DICIEMBRE DE 2020

Fecha:

Página 1 de 1
15/02/2021

IDENTIFICACIÓN DE CRÉDITO O INSTRUMENTO	DEVENGADO	PAGADO
CRÉDITOS BANCARIOS		

TOTAL DE INTERESES DE CRÉDITOS BANCARIOS

OTROS INSTRUMENTOS DE DEUDA

TOTAL DE INTERESES DE OTROS INSTRUMENTOS DE DEUDA

TOTAL

NO APLICA



GOBIERNO DEL ESTADO DE CHIAPAS
RAMO O DEPENDENCIA: Consejería Jurídica del Gobernador
GASTO POR CATEGORÍA PROGRAMÁTICA

DEL 1 DE ENERO AL 31 DE DICIEMBRE DE 2020

(Pesos)

RPA-7

CONCEPTO	PRESUPUESTO DE EGRESOS					SUBEJERCICIO
	APROBADO	AMPLIACIONES - REDUCCIONES	MODIFICADO	DEVENGADO	PAGADO	
Programas	28,694,615.52	1,762,293.72	30,456,909.24	29,583,113.87	28,267,458.39	873,795.37
Subsidios: Sector Social y Privado o Entidades Federativas y Municipios	0.00	0.00	0.00	0.00	0.00	0.00
Otros Subsidios	0.00	0.00	0.00	0.00	0.00	0.00
Sujetos a Reglas de Operación	0.00	0.00	0.00	0.00	0.00	0.00
Desempeño de las Funciones	28,694,615.52	1,762,293.72	30,456,909.24	29,583,113.87	28,267,458.39	873,795.37
Específicos	0.00	0.00	0.00	0.00	0.00	0.00
Funciones de las Fuerzas Armadas (Únicamente Gobierno Federal)	0.00	0.00	0.00	0.00	0.00	0.00
Planeación, seguimiento y evaluación de políticas públicas	0.00	0.00	0.00	0.00	0.00	0.00
Prestación de Servicios Públicos	28,694,615.52	1,762,293.72	30,456,909.24	29,583,113.87	28,267,458.39	873,795.37
Promoción y fomento	0.00	0.00	0.00	0.00	0.00	0.00
Provisión de Bienes Públicos	0.00	0.00	0.00	0.00	0.00	0.00
Proyectos de inversión	0.00	0.00	0.00	0.00	0.00	0.00
Regulación y supervisión	0.00	0.00	0.00	0.00	0.00	0.00
Administrativos y de Apoyo	0.00	0.00	0.00	0.00	0.00	0.00
Apoyo a la función pública y al mejoramiento de la gestión	0.00	0.00	0.00	0.00	0.00	0.00
Apoyo al proceso presupuestario y para mejorar la eficiencia institucional	0.00	0.00	0.00	0.00	0.00	0.00
Operaciones ajenas	0.00	0.00	0.00	0.00	0.00	0.00
Compromisos	0.00	0.00	0.00	0.00	0.00	0.00
Desastres Naturales	0.00	0.00	0.00	0.00	0.00	0.00
Obligaciones de cumplimiento de resolución jurisdiccional	0.00	0.00	0.00	0.00	0.00	0.00
Obligaciones	0.00	0.00	0.00	0.00	0.00	0.00
Aportaciones a fondos de estabilización	0.00	0.00	0.00	0.00	0.00	0.00
Aportaciones a fondos de inversión y reestructura de pensiones	0.00	0.00	0.00	0.00	0.00	0.00
Aportaciones a la seguridad social	0.00	0.00	0.00	0.00	0.00	0.00
Pensiones y jubilaciones	0.00	0.00	0.00	0.00	0.00	0.00
Programas de Gasto Federalizado (Gobierno Federal)	0.00	0.00	0.00	0.00	0.00	0.00
Gasto Federalizado	0.00	0.00	0.00	0.00	0.00	0.00
Participaciones a entidades federativas y municipios	0.00	0.00	0.00	0.00	0.00	0.00
Costo financiero, deuda o apoyos a deudores y ahorradores de la banca	0.00	0.00	0.00	0.00	0.00	0.00
Adeudos de ejercicios fiscales anteriores	0.00	0.00	0.00	0.00	0.00	0.00
TOTAL DEL GASTO:	28,694,615.52	1,762,293.72	30,456,909.24	29,583,113.87	28,267,458.39	873,795.37



GOBIERNO CONSTITUCIONAL DEL ESTADO DE CHIAPAS
CONSEJERÍA JURÍDICA DEL GOBERNADOR

PROGRAMAS Y PROYECTOS DE INVERSIÓN
DEL 1 DE ENERO AL 31 DE DICIEMBRE DEL 2020

PP	PROGRAMA PRESUPUESTARIO / PROYECTO ESTRATÉGICO	MUNICIPIO / COBERTURA	PRESUPUESTO DE EGRESOS				AVANCE % DEVENGADO/ MODIFICADO
			APROBADO	MODIFICADO	DEVENGADO	PAGADO	

NO APLICA

GOBIERNO CONSTITUCIONAL DEL ESTADO DE CHIAPAS
**SECRETARÍA DE HACIENDA
 PRESUPUESTO DE EGRESOS 2020**
**AVANCE DE CUMPLIMIENTO DE INDICADORES ESTRATÉGICOS
 ENERO - DICIEMBRE**
Organismo Público: 2.1.1.2.0.910 Consejería Jurídica del Gobernador

Misión				
Representar jurídicamente al titular del Poder Ejecutivo del Estado en los asuntos en que éste intervenga, así como aquellos que le sean sometidos a su consideración por las Dependencias, Entidades de la Administración Pública y los municipios del Estado de Chiapas. Emitiendo para tal efecto criterios jurídicos que resultaran vinculantes; de la misma manera participar activamente en la actualización y simplificación del orden normativo local.				
Visión				
Ser el organismo auxiliar que garantice la legalidad en todos aquellos actos en que participe el Titular del Poder Ejecutivo, dando certeza jurídica a los mismos, participar de forma activa en la modificación y simplificación del marco jurídico en que la administración pública funda su actuación.				

COMPORTAMIENTO DEL EJERCICIO DEL GASTO					Aprobado (A)	Modificado (B)	Devengado (C)	% Devengado C/B
Fin	F	SF	SSF	Descripción				
TOTALES					28,694,615.52	30,456,909.24	29,583,113.87	97.13
1				Gobierno	28,694,615.52	30,456,909.24	29,583,113.87	97.13
	3			Coordinación de la Política de Gobierno	28,694,615.52	30,456,909.24	29,583,113.87	97.13
		5		Asuntos Jurídicos	28,694,615.52	30,456,909.24	29,583,113.87	97.13
			1	Asuntos Jurídicos	28,694,615.52	30,456,909.24	29,583,113.87	97.13

Objetivos de Desarrollo Sostenible	
Clave	Descripción
16	Promover sociedades pacíficas e inclusivas para el desarrollo sostenible, facilitar el acceso a la justicia para todos y crear instituciones eficaces, responsables e inclusivas a todos los niveles.

Metas de los Objetivos de Desarrollo Sostenible		
ODS	No. Meta	Descripción
16	03	Promover sociedades pacíficas e inclusivas para el desarrollo sostenible, facilitar el acceso a la justicia para todos y crear instituciones eficaces, responsables e inclusivas a todos los niveles. Promover el estado de derecho en los planos nacional e internacional y garantizar la igualdad de acceso a la justicia para todos

Objetivos del Plan Nacional		
Eje	Objetivo	Descripción
1	01	Justicia y Estado de Derecho. Fortalecer la gobernabilidad democrática.

Objetivos del Plan Estatal				
Eje	Tema	Pol. Púb.	Objetivo	Descripción
1	1	01	01	Gobierno Eficaz y Honesto. Política y gobierno. Gobernabilidad y gobernanza. Garantizar la estabilidad política y social.

GOBIERNO CONSTITUCIONAL DEL ESTADO DE CHIAPAS
**SECRETARÍA DE HACIENDA
 PRESUPUESTO DE EGRESOS 2020**
**AVANCE DE CUMPLIMIENTO DE INDICADORES ESTRATÉGICOS
 ENERO - DICIEMBRE**
Organismo Público: 2.1.1.2.0.910 Consejería Jurídica del Gobernador

Estrategias del Plan Estatal		
Clave Alineación PED	No. Est.	Descripción
110101	03	Fortalecer la gobernabilidad.

Programa Sectorial		
Programa	Clave Alineación	Descripción
A	101110101	Política y Gobierno.

Objetivos Estratégicos		
No. Obj.	Clave Alineación	Descripción
1	101110101A	Actualización del marco jurídico y representación legal.

Indicadores Estratégicos														
No. Obj	No. Ind	Tipo y Dimensión	Unidad de Medida	Nombre del Indicador	Descripción Cualitativa (Numerador / Denominador)	Año y Valor de Línea Base	Denominador (A)	Total Numerador	Programado (B)				Avances	
									Modificado (C)				Efic. del Ejer. D/C	Meta Indic. D/A
									Alcanzado (D)					
									Trimestres					
				I	II	III	IV							
1	1	Gestión Eficacia	Reporte	Porcentaje de informes presentados.	Número de informes realizados. / Total de informes programados.	2020 4,254.00	4,254.00	4,254.00	1,051.00	1,096.00	1,061.00	1,046.00	65.61%	65.61%
							4,254.00	4,254.00	1,051.00	1,096.00	1,061.00	1,046.00		
								2,791.00	1,079.00	184.00	578.00	950.00		
1	2	Gestión Eficacia	Documento	Porcentaje de actualización del marco jurídico normativo.	Número de actualizaciones del marco jurídico normativo realizadas. / Total de actualizaciones del marco jurídico normativo programadas.	2020 1,220.00	1,220.00	1,220.00	305.00	305.00	305.00	305.00	174.10%	174.10%
							1,220.00	1,220.00	305.00	305.00	305.00	305.00		
								2,124.00	525.00	327.00	458.00	814.00		
1	3	Gestión Eficacia	Documento	Porcentaje de representatividad legal jurídica.	Número de representaciones realizadas. / Total de representaciones programadas.	2020 3,360.00	3,360.00	3,360.00	840.00	840.00	840.00	840.00	80.27%	80.27%
							3,360.00	3,360.00	840.00	840.00	840.00	840.00		
								2,697.00	890.00	170.00	683.00	954.00		
1	4	Gestión Eficacia	Documento	Porcentaje de reportes entregados.	Número de reportes entregados. / Total de reportes programados.	2020 67.00	67.00	67.00	17.00	17.00	16.00	17.00	92.54%	92.54%
							67.00	67.00	17.00	17.00	16.00	17.00		
								62.00	16.00	9.00	20.00	17.00		

Productos y Servicios	Clientes y Usuarios
Asesorías, Defensa Jurídica, Iniciativas de Ley y Decretos.	Organismos Públicos Estatal y Ciudadanía del Estado de Chiapas.

SISTEMA CONTABLE 2020
INDICADORES DE POSTURA FISCAL / CON RECURSOS DEL EJERCICIO
DEL 1o. DE ENERO AL 31 DE DICIEMBRE DE 2020

 Fecha: Página 1 de 1
15/02/2021

CONCEPTO	ESTIMADO	DEVENGADO	PAGADO
I. Ingresos Presupuestarios	28,694,615.52	30,406,675.65	30,406,675.65
Ingresos del Gobierno de la Entidad Federativa	0.00	0.00	0.00
Ingresos del Sector Paraestatal	28,694,615.52	30,406,675.65	30,406,675.65
II. Egresos Presupuestarios	28,694,615.52	29,554,228.32	28,247,273.02
Egresos del Gobierno de la Entidad Federativa	0.00	0.00	0.00
Egresos del Sector Paraestatal	28,694,615.52	29,554,228.32	28,247,273.02
III. Balance Presupuestario (Superávit o Déficit) (III = I - II)	0.00	852,447.33	2,159,402.63

CONCEPTO	ESTIMADO	DEVENGADO	PAGADO
III. Balance Presupuestario (Superávit o Déficit)	0.00	852,447.33	2,159,402.63
IV. Intereses, Comisiones y Gastos de la Deuda	0.00	0.00	0.00
V. Balance Primario (Superávit o Déficit) (V = III - IV)	0.00	852,447.33	2,159,402.63

CONCEPTO	ESTIMADO	DEVENGADO	PAGADO
A. Financiamiento	0.00	0.00	0.00
B. Amortización de la Deuda	0.00	0.00	0.00
C. Endeudamiento o Desendeudamiento (C= A - B)	0.00	0.00	0.00



**GOBIERNO CONSTITUCIONAL DEL ESTADO DE CHIAPAS
CONSEJERÍA JURÍDICA DEL GOBERNADOR**

**SISTEMA CONTABLE 2020
RELACIÓN DE CUENTAS BANCARIAS PRODUCTIVAS ESPECÍFICAS
DEL 1o. DE ENERO AL 31 DE DICIEMBRE DE 2020**

Página 1 de 1
Fecha: 03/02/2021

FONDO, PROGRAMA O CONVENIO	DATOS DE LA CUENTA BANCARIA		
	INSTITUCIÓN BANCARIA	NÚMERO DE CUENTA	TIPO DE CUENTA

NO APLICA

SISTEMA CONTABLE 2020
RELACIÓN DE ESQUEMAS BURSÁTILES Y COBERTURAS FINANCIERAS
DEL 1o. DE ENERO AL 31 DE DICIEMBRE DE 2020

RELACIÓN DE ESQUEMAS BURSÁTILES Y DE COBERTURAS FINANCIERAS

NO APLICA



GOBIERNO CONSTITUCIONAL DEL ESTADO DE CHIAPAS

CONSEJERÍA JURÍDICA DEL GOBERNADOR

SISTEMA CONTABLE 2020

FORMATO DEL EJERCICIO Y DESTINO DE GASTO FEDERALIZADO Y REINTEGROS

DEL 1o. DE ENERO AL 31 DE DICIEMBRE DE 2020

Página 1 de 1

Fecha:

15/02/2021

Programa o Fondo	Destino de los Recursos	Ejercicio		Reintegro
		DEVENGADO	PAGADO	

NO APLICA

Concepto	31 de diciembre de 2020	31 de diciembre de 2019	Concepto	31 de diciembre de 2020	31 de diciembre de 2019
ACTIVO			PASIVO		
Activo Circulante			Pasivo Circulante		
Efectivo y Equivalentes	7,821,069.31	6,843,617.07	Cuentas por Pagar a Corto Plazo	1,315,655.48	1,766,543.04
Efectivo			Servicios Personales por Pagar a Corto Plazo	748,350.91	640,931.09
Bancos/Tesorería			Proveedores por Pagar a Corto Plazo		100,515.47
Bancos/Dependencias y Otros	9,058.30	1,098.75	Contratistas por Obras Públicas por Pagar a Corto Plazo		
Inversiones Temporales (Hasta 3 Meses)			Participaciones y Aportaciones por Pagar a Corto Plazo		
Fondos con Afectación Específica	7,812,011.01	6,842,518.32	Transferencias Otorgadas por Pagar a Corto Plazo	3,503.51	
Depósitos de Fondos de Terceros en Garantía y/o Administración			Intereses, Comisiones y Otros Gastos de la Deuda Pública por Pagar a Corto Plazo		
Otros Efectivos y Equivalentes			Retenciones y Contribuciones por Pagar a Corto Plazo	563,801.06	1,025,096.48
Derechos a Recibir Efectivo o Equivalentes	6,044.96	48,352.56	Devoluciones de la Ley de Ingresos por Pagar a Corto Plazo		
Inversiones Financieras de Corto Plazo			Otras Cuentas por Pagar a Corto Plazo		
Cuentas por Cobrar a Corto Plazo	6,044.96	48,352.56	Documentos por Pagar a Corto Plazo	0.00	0.00
Deudores Diversos por Cobrar a Corto Plazo			Documentos Comerciales por Pagar a Corto Plazo		
Ingresos por Recuperar a Corto Plazo			Documentos con Contratistas por Obras Públicas por Pagar a Corto Plazo		
Deudores por Anticipos de la Tesorería a Corto Plazo			Otros Documentos por Pagar a Corto Plazo		
Préstamos Otorgados a Corto Plazo			Porción a Corto Plazo de la Deuda Pública a Largo Plazo	0.00	0.00
Otros Derechos a Recibir Efectivo o Equivalentes a Corto Plazo			Porción a Corto Plazo de la Deuda Pública		
Derechos a Recibir Bienes o Servicios	0.00	0.00	Porción a Corto Plazo de Arrendamiento Financiero		
Anticipos a Proveedores por Adquisición de Bienes y Prestación de Servicios a Corto Plazo			Titulos y Valores a Corto Plazo	0.00	0.00
Anticipos a Proveedores por Adquisición de Bienes Inmuebles y Muebles a Corto Plazo			Pasivos Diferidos a Corto Plazo	0.00	0.00
Anticipos a Proveedores por Adquisición de Bienes Intangibles a Corto Plazo			Ingresos Cobrados por Adelantado a Corto Plazo		
Anticipos a Contratistas por Obras Públicas a Corto Plazo			Intereses Cobrados por Adelantado a Corto Plazo		
Otros Derechos a Recibir Bienes o Servicios a Corto Plazo			Otros Pasivos Diferidos a Corto Plazo		
Inventarios	0.00	0.00	Fondos y Bienes de Terceros en Garantía y/o Administración a Corto Plazo	0.00	0.00
Inventario de Mercancías para Venta			Fondos en Garantía a Corto Plazo		
Inventario de Mercancías Terminadas			Fondos en Administración a Corto Plazo		
Inventario de Mercancías en Proceso de Elaboración			Fondos Contingentes a Corto Plazo		
Inventario de Materias Primas, Materiales y Suministros para Producción			Fondos de Fideicomisos, Mandatos y Contratos Análogos a Corto Plazo		
Bienes en Tránsito			Otros Fondos de Terceros en Garantía y/o Administración a Corto Plazo		
Almacenes	0.00	0.00	Valores y Bienes en Garantía a Corto Plazo		
Estimación por Pérdida o Deterioro de Activos Circulantes	0.00	0.00	Provisiones a Corto Plazo	0.00	0.00
Estimaciones para Cuentas Incobrables por Derechos a Recibir Efectivo o Equivalentes			Provisión para Demandas y Juicios a Corto Plazo		
Estimación por Deterioro de Inventarios			Provisión para Contingencias a Corto Plazo		
Otros Activos Circulantes	0.00	0.00	Otras Provisiones a Corto Plazo		
Valores en Garantía			Otros Pasivos a Corto Plazo	0.00	0.00
Bienes en Garantía (excluye depósitos de fondos)			Ingresos por Clasificar		
Bienes Derivados de Embargos, Decomisos, Aseguramientos y Dación en Pago			Recaudación por Participar		
Adquisición con Fondos de Terceros			Otros Pasivos Circulantes		
Total de Activos Circulantes	7,827,114.27	6,891,969.63	Total de Pasivos Circulantes	1,315,655.48	1,766,543.04
Activo No Circulante			Pasivo No Circulante		
Inversiones Financieras a Largo Plazo			Cuentas por Pagar a Largo Plazo	196,833.44	196,833.44
Derechos a Recibir Efectivo o Equivalentes a Largo Plazo			Documentos por Pagar a Largo Plazo		
Bienes Inmuebles, Infraestructura y Construcciones en Proceso			Deuda Pública a Largo Plazo		
Bienes Muebles	1,567,704.43	1,567,704.43	Pasivos Diferidos a Largo Plazo	6,455,451.98	6,028,272.38
Activos Intangibles			Fondos y Bienes de Terceros en Garantía y/o Administración a Largo Plazo		
Depreciación, Deterioro y Amortización Acumulada de Bienes			Provisiones a Largo Plazo	2,335,839.60	2,335,839.60
Activos Diferidos	6,619,824.93	6,619,824.93	Total de Pasivos No Circulantes	8,988,125.02	8,560,945.42
Estimación por Pérdida o Deterioro de Activos no Circulantes			Total del Pasivo	10,303,780.50	10,327,488.46
Otros Activos no Circulantes			HACIENDA PÚBLICA / PATRIMONIO		
Total de Activos No Circulantes	8,187,529.36	8,187,529.36	Hacienda Pública/Patrimonio Contribuido	0.00	0.00
Total del Activo	16,014,643.63	15,079,498.99	Aportaciones		
			Donaciones de Capital		
			Actualización de la Hacienda Pública/Patrimonio		
			Hacienda Pública/Patrimonio Generado	5,710,863.13	4,752,010.53
			Resultados del Ejercicio (Ahorro/Desahorro)	873,792.81	1,397,856.17
			Resultados de Ejercicios Anteriores	4,837,070.32	3,354,154.36
			Revalúos		
			Reservas		
			Rectificaciones de Resultados de Ejercicios Anteriores		
			Exceso o Insuficiencia en la Actualización de la Hacienda Pública/Patrimonio	0.00	0.00
			Resultado por Posición Monetaria		
			Resultado por Tenencia de Activos no Monetarios		
Total de Activos No Circulantes	8,187,529.36	8,187,529.36	Total Hacienda Pública/Patrimonio	5,710,863.13	4,752,010.53
Total del Activo	16,014,643.63	15,079,498.99	Total del Pasivo y Hacienda Pública/Patrimonio	16,014,643.63	15,079,498.99

**INFORME ANALÍTICO DE LA DEUDA PÚBLICA Y OTROS PASIVOS
 DEL 1o. DE ENERO AL 31 DE DICIEMBRE DE 2020**

Denominación de la Deuda Pública y Otros Pasivos	Saldo al 31 de diciembre de 2019	Disposiciones del Período	Amortizaciones del Período	Revaluaciones, Reclasificaciones y Otros Ajustes	Saldo Final del Período	Pago de Intereses del Período	Pago de Comisiones y demás costos asociados durante el Período
Deuda Pública	0.00	0.00	0.00	0.00	0.00	0.00	0.00
Corto Plazo	0.00	0.00	0.00	0.00	0.00	0.00	0.00
Instituciones de Crédito							
Títulos y Valores							
Arrendamientos Financieros							
Largo Plazo	0.00	0.00	0.00	0.00	0.00		
Instituciones de Crédito							
Títulos y Valores							
Arrendamientos Financieros							
Otros Pasivos	10,327,488.46				10,303,780.50		
Total de la Deuda Pública y Otros Pasivos	10,327,488.46	0.00	0.00	0.00	10,303,780.50	0.00	0.00

Deuda Contingente (Informativo)
Valor de Instrumentos Bono Cupón Cero (Informativo)

 Instrumento Bono Cupón Cero 1, Banobras
 Instrumento Bono Cupón Cero 2, Banobras

Obligaciones a Corto Plazo	Monto Contratado	Plazo Pactado	Tasa de Interés	Comisiones y Costos Relacionados	Tasa Efectiva
Obligaciones a Corto Plazo (Informativo)					

GOBIERNO CONSTITUCIONAL DEL ESTADO DE CHIAPAS
CONSEJERÍA JURÍDICA DEL GOBERNADOR

SISTEMA CONTABLE 2020

INFORME ANALÍTICO DE OBLIGACIONES DIFERENTES DE FINANCIAMIENTOS

DEL 1o. DE ENERO AL 31 DE DICIEMBRE DE 2020

Fecha:

Página 1 de 1

15/02/2021

LDF-3

DENOMINACIÓN DE LAS OBLIGACIONES DIFERENTES DE FINANCIAMIENTO	FECHA DEL CONTRATO	FECHA DE INICIO DE OPERACIÓN DEL PROYECTO	FECHA DE VENCIMIENTO	MONTO DE LA INVERSIÓN PACTADO	PLAZO PACTADO	MONTO PROMEDIO MENSUAL DEL PAGO DE LA CONTRAPRESTACIÓN	MONTO PROMEDIO MENSUAL DEL PAGO DE LA CONTRAPRESTACIÓN CORRESPONDIENTE AL PAGO DE INVERSIÓN	MONTO PAGADO DE LA INVERSIÓN AL 31 DE DICIEMBRE DE 2020	MONTO PAGADO DE LA INVERSIÓN ACTUALIZADO AL 31 DE DICIEMBRE DE 2020	SALDO PENDIENTE POR PAGAR DE LA INVERSIÓN AL 31 DE DICIEMBRE DE 2020
---	--------------------	---	----------------------	-------------------------------	---------------	--	---	---	---	--

APP'S

- APP 1
- APP 2
- APP 3
- APP XX

Otros instrumentos

- Otro instrumento 1
- Otro instrumento 2
- Otro instrumento 3
- Otro instrumento XX

Total de Obligaciones Diferentes de Financiamiento



NO APLICA

SISTEMA CONTABLE 2020
BALANCE PRESUPUESTARIO

Página 1 de 1

Fecha: 15/02/2021

DEL 1o. DE ENERO AL 31 DE DICIEMBRE DE 2020
LDF 4

CONCEPTO	ESTIMADO/APROBADO	DEVENGADO	RECAUDADO/PAGADO
Ingresos Totales	28,694,615.52	30,406,675.65	30,406,675.65
Ingresos de Libre Disposición	28,694,615.52	30,406,675.65	30,406,675.65
Transferencias Federales Etiquetadas	0.00	0.00	0.00
Financiamiento Neto	0.00	0.00	0.00
Egresos Presupuestarios	28,694,615.52	29,583,113.87	28,267,458.39
Gasto No Etiquetado (sin incluir Amortización de la Deuda Pública)	28,694,615.52	29,583,113.87	28,267,458.39
Gasto Etiquetado (sin incluir Amortización de la Deuda Pública)	0.00	0.00	0.00
Remanentes del Ejercicio Anterior		28,885.55	20,185.37
Remanentes de Ingresos de Libre Disposición aplicados en el periodo		28,885.55	20,185.37
Remanentes de Transferencias Federales Etiquetadas aplicados en el periodo		0.00	0.00
Balance Presupuestario	0.00	852,447.33	2,159,402.63
Balance Presupuestario sin Financiamiento Neto	0.00	852,447.33	2,159,402.63
Balance Presupuestario sin Financiamiento Neto y sin Remanentes del Ejercicio Anterior	0.00	823,561.78	2,139,217.26

CONCEPTO	APROBADO	DEVENGADO	PAGADO
Intereses, Comisiones y Gastos de la Deuda	0.00	0.00	0.00
Intereses, Comisiones y Gastos de la Deuda con Gasto No Etiquetado	0.00	0.00	0.00
Intereses, Comisiones y Gastos de la Deuda con Gasto Etiquetado	0.00	0.00	0.00
Balance Primario	0.00	823,561.78	2,139,217.26

CONCEPTO	ESTIMADO/APROBADO	DEVENGADO	RECAUDADO/PAGADO
Financiamiento	0.00	0.00	0.00
Financiamiento con Fuente de Pago de Ingresos de Libre Disposición	0.00	0.00	0.00
Financiamiento con Fuente de Pago de Transferencias Federales Etiquetadas	0.00	0.00	0.00
Amortización de la Deuda	0.00	0.00	0.00
Amortización de la Deuda Pública con Gasto No Etiquetado	0.00	0.00	0.00
Amortización de la Deuda Pública con Gasto Etiquetado	0.00	0.00	0.00
Financiamiento Neto	0.00	0.00	0.00

CONCEPTO	ESTIMADO/APROBADO	DEVENGADO	RECAUDADO/PAGADO
Ingresos de Libre Disposición	28,694,615.52	30,406,675.65	30,406,675.65
Financiamiento Neto con Fuente de Pago de Ingresos de Libre Disposición	0.00	0.00	0.00
Financiamiento con Fuente de Pago de Ingresos de Libre Disposición	0.00	0.00	0.00
Amortización de la Deuda Pública con Gasto No Etiquetado	0.00	0.00	0.00
Gasto No Etiquetado (sin incluir amortización de la Deuda Pública)	28,694,615.52	29,583,113.87	28,267,458.39
Remanentes de Ingresos de Libre Disposición aplicados en el periodo		28,885.55	20,185.37
Balance Presupuestario de Recursos Disponibles	0.00	852,447.33	2,159,402.63
Balance Presupuestario de Recursos Disponibles sin Financiamiento Neto	0.00	852,447.33	2,159,402.63

CONCEPTO	ESTIMADO/APROBADO	DEVENGADO	RECAUDADO/PAGADO
Transferencias Federales Etiquetadas	0.00	0.00	0.00
Financiamiento Neto con fuente de Pago de Transferencias Federales Etiquetadas	0.00	0.00	0.00
Financiamiento con Fuente de Pago de Transferencias Federales Etiquetadas	0.00	0.00	0.00
Amortización de la Deuda Pública con Gasto Etiquetado	0.00	0.00	0.00
Gasto Etiquetado (sin incluir Amortización de la Deuda Pública)	0.00	0.00	0.00
Remanentes de Transferencias Federales Etiquetadas aplicados en el periodo		0.00	0.00
Balance Presupuestario de Recursos Etiquetados	0.00	0.00	0.00
Balance Presupuestario de Recursos Etiquetados sin Financiamiento Neto	0.00	0.00	0.00

NOMBRE DEL ENTE PUBLICO : Consejería Jurídica del Gobernador

Estado Analítico del Ejercicio del Presupuesto de Egresos Detallado – LDF 6a.

Clasificación por Objeto del Gasto (Capítulo y Concepto)

Del 1 de Enero al 31 de diciembre de 2020

(PESOS)

Concepto			Egresos			Subejercicio
	Aprobado	Ampliaciones / Reducciones	Modificado	Devengado	Pagado	
b5) Productos Químicos, Farmacéuticos y de Laboratorio.	0.00	0.00	0.00	0.00	0.00	0.00
b6) Combustibles, Lubricantes y Aditivos.	0.00	0.00	0.00	0.00	0.00	0.00
b7) Vestuario, Blancos, Prendas de Protección y Artículos Deportivos.	0.00	0.00	0.00	0.00	0.00	0.00
b8) Materiales y Suministros para Seguridad.	0.00	0.00	0.00	0.00	0.00	0.00
b9) Herramientas, Refacciones y Accesorios Menores.	0.00	0.00	0.00	0.00	0.00	0.00
C. Servicios Generales.	0.00	0.00	0.00	0.00	0.00	0.00
c1) Servicios Básicos.	0.00	0.00	0.00	0.00	0.00	0.00
c2) Servicios de Arrendamiento.	0.00	0.00	0.00	0.00	0.00	0.00
c3) Servicios Profesionales, Científicos, Técnicos y Otros Servicios.	0.00	0.00	0.00	0.00	0.00	0.00
c4) Servicios Financieros, Bancarios y Comerciales.	0.00	0.00	0.00	0.00	0.00	0.00
c5) Servicios de Instalación, Reparación, Mantenimiento y Conservación.	0.00	0.00	0.00	0.00	0.00	0.00
c6) Servicios de Comunicación Social y Publicidad.	0.00	0.00	0.00	0.00	0.00	0.00
c7) Servicios de Traslado y Viáticos.	0.00	0.00	0.00	0.00	0.00	0.00
c8) Servicios Oficiales.	0.00	0.00	0.00	0.00	0.00	0.00
c9) Otros Servicios Generales.	0.00	0.00	0.00	0.00	0.00	0.00
D. Transferencias, Asignaciones, Subsidios y Otras Ayudas.	0.00	0.00	0.00	0.00	0.00	0.00
d1) Transferencias Internas y Asignaciones al Sector Público.	0.00	0.00	0.00	0.00	0.00	0.00
d2) Transferencias al Resto del Sector Público.	0.00	0.00	0.00	0.00	0.00	0.00
d3) Subsidios y Subvenciones.	0.00	0.00	0.00	0.00	0.00	0.00
d4) Ayudas Sociales.	0.00	0.00	0.00	0.00	0.00	0.00
d5) Pensiones y Jubilaciones.	0.00	0.00	0.00	0.00	0.00	0.00
d6) Transferencias a Fideicomisos, Mandatos y Otros Análogos.	0.00	0.00	0.00	0.00	0.00	0.00
d7) Transferencias a la Seguridad Social	0.00	0.00	0.00	0.00	0.00	0.00
d8) Donativos	0.00	0.00	0.00	0.00	0.00	0.00
d9) Transferencias al Exterior.	0.00	0.00	0.00	0.00	0.00	0.00
E. Bienes Muebles, Inmuebles e Intangibles.	0.00	0.00	0.00	0.00	0.00	0.00
e1) Mobiliario y Equipo de Administración.	0.00	0.00	0.00	0.00	0.00	0.00
e2) Mobiliario y Equipo Educativo y Recreativo.	0.00	0.00	0.00	0.00	0.00	0.00
e3) Equipo e Instrumental Médico y de Laboratorio.	0.00	0.00	0.00	0.00	0.00	0.00
e4) Vehículos y Equipo de Transporte.	0.00	0.00	0.00	0.00	0.00	0.00
e5) Equipo de Defensa y Seguridad.	0.00	0.00	0.00	0.00	0.00	0.00
e6) Maquinaria, Otros Equipos y Herramientas.	0.00	0.00	0.00	0.00	0.00	0.00
e7) Activos Biológicos.	0.00	0.00	0.00	0.00	0.00	0.00
e8) Bienes Inmuebles.	0.00	0.00	0.00	0.00	0.00	0.00
e9) Activos Intangibles.	0.00	0.00	0.00	0.00	0.00	0.00
F. Inversión Pública.	0.00	0.00	0.00	0.00	0.00	0.00
f1) Obra Pública en Bienes de Dominio Público.	0.00	0.00	0.00	0.00	0.00	0.00
f2) Obra Pública en Bienes Propios.	0.00	0.00	0.00	0.00	0.00	0.00
f3) Proyectos Productivos y Acciones de Fomento	0.00	0.00	0.00	0.00	0.00	0.00
G. Inversiones Financieras y Otras Provisiones.	0.00	0.00	0.00	0.00	0.00	0.00
g1) Inversiones para el Fomento de Actividades Productivas	0.00	0.00	0.00	0.00	0.00	0.00
g2) Acciones y Participaciones de Capital	0.00	0.00	0.00	0.00	0.00	0.00
g3) Compra de Títulos y Valores	0.00	0.00	0.00	0.00	0.00	0.00
g4) Concesión de Préstamos.	0.00	0.00	0.00	0.00	0.00	0.00
g5) Inversiones en Fideicomisos, Mandatos y Otros Análogos. Fideicomiso de Desastres Naturales (informativo)	0.00	0.00	0.00	0.00	0.00	0.00
g6) Otras Inversiones Financieras	0.00	0.00	0.00	0.00	0.00	0.00
g7) Provisiones para Contingencias y Otras Erogaciones Especiales.	0.00	0.00	0.00	0.00	0.00	0.00
H. Participaciones y Aportaciones.	0.00	0.00	0.00	0.00	0.00	0.00
h1) Participaciones.	0.00	0.00	0.00	0.00	0.00	0.00
h2) Aportaciones.	0.00	0.00	0.00	0.00	0.00	0.00
h3) Convenios.	0.00	0.00	0.00	0.00	0.00	0.00
I. Deuda Pública.	0.00	0.00	0.00	0.00	0.00	0.00
i1) Amortización de la Deuda Pública.	0.00	0.00	0.00	0.00	0.00	0.00
i2) Intereses de la Deuda Pública.	0.00	0.00	0.00	0.00	0.00	0.00
i3) Comisiones de la Deuda Pública.	0.00	0.00	0.00	0.00	0.00	0.00
i4) Gastos de la Deuda Pública.	0.00	0.00	0.00	0.00	0.00	0.00
i5) Costo por Coberturas.	0.00	0.00	0.00	0.00	0.00	0.00
i6) Apoyos Financieros.	0.00	0.00	0.00	0.00	0.00	0.00
i7) Adeudos de Ejercicios Fiscales Anteriores (ADEFAS).	0.00	0.00	0.00	0.00	0.00	0.00
III. Total de Egresos	28,694,615.52	1,762,293.72	30,456,909.24	29,583,113.87	28,267,458.39	873,795.37

NOMBRE DEL ENTE PÚBLICO : Consejería Jurídica del Gobernador
Estado Analítico del Ejercicio del Presupuesto de Egresos Detallado – LDF 6b.

Clasificación Administrativa

Del 1 de Enero al 31 de diciembre de 2020
(PESOS)

Concepto	Egresos					Subejercicio
	Aprobado	Ampliaciones / Reducciones	Modificado	Devengado	Pagado	
I. Gasto No Etiquetado	28,694,615.52	1,762,293.72	30,456,909.24	29,583,113.87	28,267,458.39	873,795.37
E. Entidades Paraestatales y Fideicomisos No Empresariales y No Financieros	28,694,615.52	1,762,293.72	30,456,909.24	29,583,113.87	28,267,458.39	873,795.37
Consejería Jurídica del Gobernador	28,694,615.52	1,762,293.72	30,456,909.24	29,583,113.87	28,267,458.39	873,795.37
II. Gasto Etiquetado	0.00	0.00	0.00	0.00	0.00	0.00
E. Entidades Paraestatales y Fideicomisos No Empresariales y No Financieros	0.00	0.00	0.00	0.00	0.00	0.00
Consejería Jurídica del Gobernador	0.00	0.00	0.00	0.00	0.00	0.00
III. Total de Egresos	28,694,615.52	1,762,293.72	30,456,909.24	29,583,113.87	28,267,458.39	873,795.37

NOMBRE DEL ENTE PÚBLICO : Consejería Jurídica del Gobernador

Estado Analítico del Ejercicio del Presupuesto de Egresos Detallado – LDF 6c.

Clasificación Funcional (Finalidad y Función)

Del 1 de Enero al 31 de diciembre de 2020

(PESOS)

Concepto	Egresos					Subejercicio
	Aprobado	Ampliaciones / Reducciones	Modificado	Devengado	Pagado	
I. Gasto No Etiquetado	28,694,615.52	1,762,293.72	30,456,909.24	29,583,113.87	28,267,458.39	873,795.37
A. Gobierno	28,694,615.52	1,762,293.72	30,456,909.24	29,583,113.87	28,267,458.39	873,795.37
a1) Legislación	0.00	0.00	0.00	0.00	0.00	0.00
a2) Justicia	0.00	0.00	0.00	0.00	0.00	0.00
a3) Coordinación de la Política de Gobierno	28,694,615.52	1,762,293.72	30,456,909.24	29,583,113.87	28,267,458.39	873,795.37
a4) Relaciones Exteriores	0.00	0.00	0.00	0.00	0.00	0.00
a5) Asuntos Financieros y Hacendarios	0.00	0.00	0.00	0.00	0.00	0.00
a6) Seguridad Nacional	0.00	0.00	0.00	0.00	0.00	0.00
a7) Asuntos de Orden Público y de Seguridad Interior	0.00	0.00	0.00	0.00	0.00	0.00
a8) Otros Servicios Generales	0.00	0.00	0.00	0.00	0.00	0.00
B. Desarrollo Social	0.00	0.00	0.00	0.00	0.00	0.00
b1) Protección Ambiental	0.00	0.00	0.00	0.00	0.00	0.00
b2) Vivienda y Servicios a la Comunidad	0.00	0.00	0.00	0.00	0.00	0.00
b3) Salud	0.00	0.00	0.00	0.00	0.00	0.00
b4) Recreación, Cultura y Otras Manifestaciones Sociales	0.00	0.00	0.00	0.00	0.00	0.00
b5) Educación	0.00	0.00	0.00	0.00	0.00	0.00
b6) Protección Social	0.00	0.00	0.00	0.00	0.00	0.00
b7) Otros Asuntos Sociales	0.00	0.00	0.00	0.00	0.00	0.00
C. Desarrollo Económico	0.00	0.00	0.00	0.00	0.00	0.00
c1) Asuntos Económicos, Comerciales y Laborales en General	0.00	0.00	0.00	0.00	0.00	0.00
c2) Agropecuaria, Silvicultura, Pesca y Caza	0.00	0.00	0.00	0.00	0.00	0.00
c3) Combustibles y Energía	0.00	0.00	0.00	0.00	0.00	0.00
c4) Minería, Manufacturas y Construcción	0.00	0.00	0.00	0.00	0.00	0.00
c5) Transporte	0.00	0.00	0.00	0.00	0.00	0.00
c6) Comunicaciones	0.00	0.00	0.00	0.00	0.00	0.00
c7) Turismo	0.00	0.00	0.00	0.00	0.00	0.00
c8) Ciencia, Tecnología e Innovación	0.00	0.00	0.00	0.00	0.00	0.00
c9) Otras Industrias y Otros Asuntos Económicos	0.00	0.00	0.00	0.00	0.00	0.00
D. Otras no Clasificadas en Funciones Anteriores	0.00	0.00	0.00	0.00	0.00	0.00
d1) Transac. de la Deuda Pública/Costo Financiero de la Deuda	0.00	0.00	0.00	0.00	0.00	0.00
d2) Transf., Part. y Aport. entre Diferentes Niv. y Ord. de Gob.	0.00	0.00	0.00	0.00	0.00	0.00
d3) Saneamiento del Sistema Financiero	0.00	0.00	0.00	0.00	0.00	0.00
d4) Adeudos de Ejercicios Fiscales Anteriores	0.00	0.00	0.00	0.00	0.00	0.00
II. Gasto Etiquetado	0.00	0.00	0.00	0.00	0.00	0.00
A. Gobierno	0.00	0.00	0.00	0.00	0.00	0.00
a1) Legislación	0.00	0.00	0.00	0.00	0.00	0.00
a2) Justicia	0.00	0.00	0.00	0.00	0.00	0.00
a3) Coordinación de la Política de Gobierno	0.00	0.00	0.00	0.00	0.00	0.00
a4) Relaciones Exteriores	0.00	0.00	0.00	0.00	0.00	0.00
a5) Asuntos Financieros y Hacendarios	0.00	0.00	0.00	0.00	0.00	0.00
a6) Seguridad Nacional	0.00	0.00	0.00	0.00	0.00	0.00
a7) Asuntos de Orden Público y de Seguridad Interior	0.00	0.00	0.00	0.00	0.00	0.00
a8) Otros Servicios Generales	0.00	0.00	0.00	0.00	0.00	0.00
B. Desarrollo Social	0.00	0.00	0.00	0.00	0.00	0.00
b1) Protección Ambiental	0.00	0.00	0.00	0.00	0.00	0.00
b2) Vivienda y Servicios a la Comunidad	0.00	0.00	0.00	0.00	0.00	0.00
b3) Salud	0.00	0.00	0.00	0.00	0.00	0.00
b4) Recreación, Cultura y Otras Manifestaciones Sociales	0.00	0.00	0.00	0.00	0.00	0.00
b5) Educación	0.00	0.00	0.00	0.00	0.00	0.00
b6) Protección Social	0.00	0.00	0.00	0.00	0.00	0.00
b7) Otros Asuntos Sociales	0.00	0.00	0.00	0.00	0.00	0.00
C. Desarrollo Económico	0.00	0.00	0.00	0.00	0.00	0.00
c1) Asuntos Económicos, Comerciales y Laborales en General	0.00	0.00	0.00	0.00	0.00	0.00
c2) Agropecuaria, Silvicultura, Pesca y Caza	0.00	0.00	0.00	0.00	0.00	0.00
c3) Combustibles y Energía	0.00	0.00	0.00	0.00	0.00	0.00
c4) Minería, Manufacturas y Construcción	0.00	0.00	0.00	0.00	0.00	0.00
c5) Transporte	0.00	0.00	0.00	0.00	0.00	0.00
c6) Comunicaciones	0.00	0.00	0.00	0.00	0.00	0.00
c7) Turismo	0.00	0.00	0.00	0.00	0.00	0.00
c8) Ciencia, Tecnología e Innovación	0.00	0.00	0.00	0.00	0.00	0.00
c9) Otras Industrias y Otros Asuntos Económicos	0.00	0.00	0.00	0.00	0.00	0.00
D. Otras no Clasificadas en Funciones Anteriores	0.00	0.00	0.00	0.00	0.00	0.00
d1) Transac. de la Deuda Pública/Costo Financiero de la Deuda	0.00	0.00	0.00	0.00	0.00	0.00
d2) Transf., Part. y Aport. entre Diferentes Niv. y Ord. de Gob.	0.00	0.00	0.00	0.00	0.00	0.00
d3) Saneamiento del Sistema Financiero	0.00	0.00	0.00	0.00	0.00	0.00
d4) Adeudos de Ejercicios Fiscales Anteriores	0.00	0.00	0.00	0.00	0.00	0.00
III. Total de Egresos	28,694,615.52	1,762,293.72	30,456,909.24	29,583,113.87	28,267,458.39	873,795.37

NOMBRE DEL ENTE PÚBLICO : Consejería Jurídica del Gobernador
Estado Analítico del Ejercicio del Presupuesto de Egresos Detallado – LDF 6d.

Clasificación de Servicios Personales por Categoría

Del 1 de Enero al 31 de diciembre de 2020

(PESOS)

Concepto	Egresos					Subejercicio
	Aprobado	Ampliaciones / Reducciones	Modificado	Devengado	Pagado	
I. Gasto No Etiquetado	27,213,879.22	1,084,881.08	28,298,760.30	27,532,673.59	26,226,284.56	766,086.71
A. Personal Administrativo y de Servicio Público	27,213,879.22	1,084,881.08	28,298,760.30	27,532,673.59	26,226,284.56	766,086.71
B. Magisterio	0.00	0.00	0.00	0.00	0.00	0.00
C. Servicios de Salud	0.00	0.00	0.00	0.00	0.00	0.00
c1) Personal Administrativo	0.00	0.00	0.00	0.00	0.00	0.00
c2) Personal Médico, Paramédico y Afín	0.00	0.00	0.00	0.00	0.00	0.00
D. Seguridad Pública	0.00	0.00	0.00	0.00	0.00	0.00
E. Gastos Asociados a la Implementación de Nuevas Leyes Federales o Reformas a las mismas	0.00	0.00	0.00	0.00	0.00	0.00
e1) Nombre del Programa o Ley 1	0.00	0.00	0.00	0.00	0.00	0.00
F. Sentencias Laborales Definitivas	0.00	0.00	0.00	0.00	0.00	0.00
II. Gasto Etiquetado	0.00	0.00	0.00	0.00	0.00	0.00
A. Personal Administrativo y de Servicio Público	0.00	0.00	0.00	0.00	0.00	0.00
B. Magisterio	0.00	0.00	0.00	0.00	0.00	0.00
C. Servicios de Salud	0.00	0.00	0.00	0.00	0.00	0.00
c1) Personal Administrativo	0.00	0.00	0.00	0.00	0.00	0.00
c2) Personal Médico, Paramédico y Afín	0.00	0.00	0.00	0.00	0.00	0.00
D. Seguridad Pública	0.00	0.00	0.00	0.00	0.00	0.00
E. Gastos Asociados a la Implementación de Nuevas Leyes Federales o Reformas a las mismas	0.00	0.00	0.00	0.00	0.00	0.00
e1) Nombre del Programa o Ley 1	0.00	0.00	0.00	0.00	0.00	0.00
F. Sentencias Laborales Definitivas	0.00	0.00	0.00	0.00	0.00	0.00
III. Total del Gasto en Servicios Personales	27,213,879.22	1,084,881.08	28,298,760.30	27,532,673.59	26,226,284.56	766,086.71

SISTEMA CONTABLE 2020
RELACIÓN DE BIENES MUEBLES QUE COMPONEN SU PATRIMONIO

Página 1 de 2

Cuenta Pública al 31 de diciembre de 2020

Hora: 10:54:26a. m.

Fecha: 15/02/2021

Código	Descripción del Bien	Valor en Libros
1241	Mobiliario y Equipo de Administración	796,525.05
1241 111A0109 0001	CONJUNTO EJECUTIVO MODULAR MARCA KUKULKAN	10,687.32
1241 111A0109 0002	CREDENZA HEAVY MARCA KUKULKAN FAC-10555	5,355.96
1241 111A0109 0004	ARCHIVEROS VERTICALES 4 GAVETAS	27,683.10
1241 111A0109 0006	ESCRITORIOS SECRETARIALES	28,174.40
1241 111A0110 0002	Silla Ergonomica Mesh Pu F-POSA 092 904	2,379.00
1241 111A0110 0007	03 Centro Modular secretarial Modl. Ig-3 F-6818 a la 6821	15,743.52
1241 111A0110 0010	01 Sillon ejecutivo Mod. 1120-CP brazos integrados F-6818 a la 6821	6,355.64
1241 131A0101 0024	1 MODULO OPERATIVO MARCA KUKULKAN	3,350.00
1241 311A0102 0004	1 Teclado Marca Compaq	379.73
1241 311A0104 0004	115 Computadoras HP Compaq Business Dektop DC7100CMT	487.84
1241 311A0105 0003	Computadoras Mod. Business Desktop DC7100	243.92
1241 311A0107 0003	1 Cañon de Proyeeccion Mca Optima Mod. EP 719 (588-590 y 592)	2,650.00
1241 311A0108 0037	Computadoras Personal Mod.titan 4010 (Direccion de Catastro)	109.25
1241 311A0109 0002	22 COMPUTADORA DE ESCRITORIO OPTIPLEX 760 MINITORRE	248,172.30
1241 311A0109 0003	12 IMPRESORA LASER 2330 DN	46,000.00
1241 311A0109 0006	1 SWITCH BASELINE 2024	2,070.00
1241 311A0109 0012	01 Escaner I40 Marca Kodak F-1574 a la 1598	34,800.00
1241 311A0110 0006	04 Escaner I40 Marca Kodak F-1574 a la 1598	34,800.00
1241 311A0110 0010	04 Pantallas Informativas LG F-1574 a la 1598	46,400.00
1241 31581515 0003	1 LAPTOP HP 640 G1 PROBOOK CORE I5-4300M F-C08272	17,204.54
1241 31584119 0002	1 IMPRESORA MULTIFUNCIONAL MARCA KYOCERA MODELO M3145IDN, SERIE R4V9708759, FAC-MT14280	36,661.90
1241 31584119 0003	3 ESCANER MARCA CANON, FAC-AR18761	33,772.20
1241 331A0104 0016	145 Computadoras HP	7,526.75
1241 331A0105 0004	IMPRESORA HP S/FAC-1518-1520	1,920.50
1241 331A0106 0007	02 SERVIDOR, 2 TECLADO, 2 MONITOR, 2 MOUSE MCA. HP	132,554.16
1241 331A0107 0003	1 IMPRESORA MCA. HP	6,500.00
1241 331A0108 0011	90 CPU, 90 MONITOR, 90 MOUSE, 90 TECLADO MC DELL	943.00
1241 911A0109 0001	RELOJ CHECADOR METALICO MANUAL ELECTRICO 2204-SP	4,242.09
1241 911A0111 0001	01 Perforadora/Encuadernadora Dual Twin Binder F-GAFB-013133	6,584.17
1241 911A0111 0002	02 Frigobar Whirpool Mod. WRP05DXA, WS550IQ, WRP05DXLD, WS550ID F-2500	8,816.00
1241 911A0116 0002	01 Aspiradora Marca Koblenz serie13-166k F-F0454 Inventario 2340016000003	2,975.40
1241 91581719 0003	1 AIRE ACONDICIONADO MINISPLIT, X2, 24,000BTU 220V SOLO FRIO, FACTURA DE21FA2419B6	8,810.20
1241 91581719 0004	I AIRE ACONDICIONADO MINISPLIT, X2, 24, 000BTU 220V SOLO FRIO, FACTURA 6062081909	9,006.21
1241 931A0101 0001	1 TELEVISOR A/C MCA. SONY DE 14 PUL. SERIE 4006429, FACT 1775	3,165.95
1244	Vehículos y Equipo de Transporte	745,169.00
1244 111A0108 0001	UNIDAD CORSA 4 PTAS., COLOR BLANCO NEVADA, SERIE 93CXM19208C136707, FAC. A 10141	119,791.00
1244 131A0104 0001	1 VEHICULO NISSAN MOD. 2004 COLOR ROJO FAC-14637 ECONOMICO No. 23400100001 SERIE No. 3N6CD13S24K054786	137,100.00

SISTEMA CONTABLE 2020**RELACIÓN DE BIENES MUEBLES QUE COMPONEN SU PATRIMONIO**

Página 2 de 2

Cuenta Pública al 31 de diciembre de 2020

Hora: 10:54:26a. m.

Fecha: 15/02/2021

Código	Descripción del Bien	Valor en Libros
1244 131A0108 0002	1 VEHICULO TOYOTA MOD. 2008 COLOR BLANCO FAC-4941 ECONOMICO No. 20105080004 No. SERIE JTMZD33V586079405	255,200.00
1244 131A0109 0003	1 VEHICULO CHEVROLET MOD. 2009 COLOR BLANCO FAC-12963 ECONOMICO No. 20105080003, SERIE No. 3G1TU51669L110755	132,878.00
1244 131A0110 0004	1 VEHICULO PONTIAC MOD. 2010 COLOR BLANCO FAC-5192 ECONOMICO No. 20105100001, SERIE No. KL2MJ6A05AC557974	100,200.00
1246	Maquinaria, Otros Equipos y Herramientas	26,010.38
1246 411A0109 0002	1 MINISPLIT 1200BTU MCA. CARRIER MODELO 53HPC123C-G FAC-30859 (Dir. de Patrimonio)	5,709.58
1246 411A0109 0003	1 AIRE ACONDICIONADO MCA CARRIER MODELO 53DFF263T FAC-31438	17,250.00
1246 511A0109 0007	Equipo de Radiocomunicación Portatil	3,050.80

SISTEMA CONTABLE 2020

RELACIÓN DE BIENES INMUEBLES QUE COMPONEN SU PATRIMONIO

Cuenta Pública al 31 de diciembre de 2020

Página 1 de 1

Hora: 10:54:34a. m.

Fecha: 15/02/2021

Código	Descripción del Bien	Valor en Libros
--------	----------------------	-----------------

No presenta saldos a la fecha

SISTEMA CONTABLE 2020

RELACIÓN DE ACTIVOS INTANGIBLES QUE COMPONEN SU PATRIMONIO

Cuenta Pública al 31 de diciembre de 2020

Página 1 de 1

Hora: 10:54:58a. m.

Fecha: 15/02/2021

Código	Descripción del Bien	Valor en Libros
--------	----------------------	-----------------

No presenta saldos a la fecha