

SISTEMA CONTABLE 2020
ESTADO DE SITUACIÓN FINANCIERA
AL 31 DE DICIEMBRE DEL 2020

 Página 1 de 1
 Fecha: 10/02/2021

ACTIVO	2020	2019	PASIVO	2020	2019
ACTIVO			PASIVO		
Activo Circulante			Pasivo Circulante		
Efectivo y Equivalentes	62,985,408.83	53,989,817.00	Cuentas por Pagar a Corto Plazo	33,445,667.47	46,273,208.56
Derechos a Recibir Efectivo o Equivalentes	289,911.84	519,025.52	Documentos por Pagar a Corto Plazo		
Derechos a Recibir Bienes o Servicios	795,216.92		Porción a Corto Plazo de la Deuda Pública a Largo Plazo		
Inventarios			Títulos y Valores a Corto Plazo		
Almacenes			Pasivos Diferidos a Corto Plazo		
Estimación por Pérdida o Deterioro de Activos Circulantes			Fondos y Bienes de Terceros en Garantía y/o Administración a Corto Plazo	3,605,611.60	
Otros Activos Circulantes			Provisiones a Corto Plazo		
			Otros Pasivos a Corto Plazo		
Total de Activos Circulantes	64,070,537.59	54,508,842.52	Total de Pasivos Circulantes	37,051,279.07	46,273,208.56
Activo No Circulante			Pasivo No Circulante		
Inversiones Financieras a Largo Plazo			Cuentas por Pagar a Largo Plazo		
Derechos a Recibir Efectivo o Equivalentes a Largo Plazo	18,336.80	18,336.80	Documentos por Pagar a Largo Plazo		
Bienes Inmuebles, Infraestructura y Construcciones en Proceso	31,511,106.63	30,715,889.71	Deuda Pública a Largo Plazo		
Bienes Muebles	38,521,001.47	35,405,810.13	Pasivos Diferidos a Largo Plazo	188,939.22	188,939.22
Activos Intangibles	1,976,672.36	367,194.52	Fondos y Bienes de Terceros en Garantía y/o Administración a Largo Plazo		
Depreciación, Deterioro y Amortización Acumulada de Bienes			Provisiones a Largo Plazo		
Activos Diferidos		862,617.04	Total de Pasivos No Circulantes	188,939.22	188,939.22
Estimación por Pérdida o Deterioro de Activos no Circulantes			Total de Pasivo	37,240,218.29	46,462,147.78
Otros Activos no Circulantes			HACIENDA PÚBLICA / PATRIMONIO		
			Hacienda Pública/Patrimonio Contribuido	12,965,756.35	12,965,756.35
			Aportaciones	7,592,944.00	7,592,944.00
			Donaciones de Capital	5,372,812.35	5,372,812.35
			Actualización de la Hacienda Pública/Patrimonio		
			Hacienda Pública/Patrimonio Generado	85,891,680.21	62,450,786.59
			Resultados del Ejercicio (Ahorro/Desahorro)	17,069,805.97	9,516,532.04
			Resultados de Ejercicios Anteriores	68,821,874.24	52,934,254.55
			Revalúos		
			Reservas		
			Rectificaciones de Resultados de Ejercicios Anteriores		
			Exceso o Insuficiencia en la Actualización de la Hacienda Pública/Patrimonio		
			Resultado por Posición Monetaria		
			Resultado por Tenencia de Activos no Monetarios		
Total de Activos No Circulantes	72,027,117.26	67,369,848.20	Total Hacienda Pública/Patrimonio	98,857,436.56	75,416,542.94
Total del Activo	136,097,654.85	121,878,690.72	Total del Pasivo y Hacienda Pública/Patrimonio	136,097,654.85	121,878,690.72

SISTEMA CONTABLE 2020
 ESTADO DE ACTIVIDADES
 DEL 1o. DE ENERO AL 31 DE DICIEMBRE DE 2020

	2020	2019
INGRESOS Y OTROS BENEFICIOS		
<i>Ingresos de la Gestión</i>		
Impuestos		
Cuotas y Aportaciones de Seguridad Social		
Contribuciones de Mejoras		
Derechos		
Productos		
Aprovechamientos		
Ingresos por Venta de Bienes y Prestación de Servicios	5,175,812.62	5,491,018.01
<i>Participaciones, Aportaciones, Convenios, Incentivos Derivados de la Colaboración Fiscal, Fondo Distintos de Aportaciones, Transferencias, Asignaciones, Subsidios y Subvenciones, y Pensiones y Jubilaciones</i>	198,864,085.13	187,538,674.64
Participaciones, Aportaciones, Convenios, Incentivos Derivados de la Colaboración Fiscal y Fondos Distintos de Aportaciones		150,318.17
Transferencias, Asignaciones, Subsidios y Subvenciones, y Pensiones y Jubilaciones	198,864,085.13	187,388,356.47
<i>Otros Ingresos y Beneficios</i>		
Ingresos Financieros	2,426.64	
Incremento por Variación de Inventarios		
Disminución del Exceso de Estimaciones por Pérdida o Deterioro U		
Obsolescencia		
Disminución del Exceso de Provisiones		
Otros Ingresos y Beneficios Varios	990.26	1,000.57
Total de Ingresos y Otros Beneficios	204,043,314.65	193,030,693.22
GASTOS Y OTRAS PÉRDIDAS		
<i>Gastos de Funcionamiento</i>		
Servicios Personales		
Materiales y Suministros		
Servicios Generales	4,194,254.13	
<i>Transferencias, Asignaciones, Subsidios y Otras Ayudas</i>		
Transferencias Internas y Asignaciones al Sector Público	180,375,540.75	177,763,014.43
Transferencias al Resto del Sector Público		
Subsidios y Subvenciones		
Ayudas Sociales		
Pensiones y Jubilaciones		
Transferencias a Fideicomisos, Mandatos y Contratos Análogos		
Transferencias a la Seguridad Social		
Donativo		
Transferencias al Exterior		
<i>Participaciones y Aportaciones</i>		
Participaciones		
Aportaciones		
Convenios		
<i>Intereses, Comisiones y Otros Gastos de la Deuda Pública</i>		
Intereses de la Deuda Pública		
Comisiones de la Deuda Pública		
Gastos de la Deuda Pública		
Costo por Coberturas		
Apoyos Financieros		
<i>Otros Gastos y Pérdidas Extraordinarias</i>		
Estimaciones, Depreciaciones, Deterioros, Obsolescencias, y		
Amortizaciones		
Provisiones		
Disminución de Inventarios		
Aumento por Insuficiencia de Estimaciones por Pérdida o Deterioro y		
Obsolescencia		
Aumento por Insuficiencia de Provisiones		
Otros Gastos	2,403,713.80	5,751,146.75
<i>Inversión Pública</i>		
Inversión Pública no Capitalizable		
Total de Gastos y Otras Pérdidas	186,973,508.68	183,514,161.18
Resultados del Ejercicio (Ahorro/Desahorro)	17,069,805.97	9,516,532.04

**INSTITUTO DE CAPACITACIÓN Y VINCULACIÓN TECNOLÓGICA DEL
ESTADO DE CHIAPAS**
SISTEMA CONTABLE 2020
ESTADO DE VARIACIÓN EN LA HACIENDA PÚBLICA
DEL 01 DE ENERO AL 31 DE DICIEMBRE DE 2020

Página 1 de 1

Fecha:

10/02/2021

Concepto	Hacienda Pública / Patrimonio Contribuido	Hacienda Pública / Patrimonio Generado de Ejercicios Anteriores	Hacienda Pública / Patrimonio Generado del Ejercicio	Exceso o Insuficiencia en la Actualización de la Hacienda Pública/Patrimonio	Total
Hacienda Pública / Patrimonio Contribuido Neto de 2019	12,965,756.35				12,965,756.35
Aportaciones	7,592,944.00				7,592,944.00
Donaciones de Capital	5,372,812.35				5,372,812.35
Actualización de la Hacienda Pública/Patrimonio					
Hacienda Pública / Patrimonio Generado Neto de 2019		52,934,254.55	9,516,532.04		62,450,786.59
Resultados del Ejercicio (Ahorro/Desahorro)			9,516,532.04		9,516,532.04
Resultados del Ejercicios Anteriores		52,934,254.55			52,934,254.55
Revalúos					
Reservas					
Rectificaciones de Resultados de Ejercicios Anteriores					
Exceso o Insuficiencia en la Actualización de la Hacienda Pública / Patrimonio Neto de 2019					
Resultado por Posición Monetaria					
Resultado por Tenencia de Activos no Monetarios					
Hacienda Pública / Patrimonio Neto Final de 2019	12,965,756.35	52,934,254.55	9,516,532.04		75,416,542.94
Cambios en la Hacienda Pública / Patrimonio Contribuido					
Neto de 2020					
Aportaciones					
Donaciones de Capital					
Actualización de la Hacienda Pública/Patrimonio					
Variaciones de la Hacienda Pública / Patrimonio Generado		15,887,619.69	7,553,273.93		23,440,893.62
Neto de 2020					
Resultados del Ejercicio (Ahorro/Desahorro)			17,069,805.97		17,069,805.97
Resultados de Ejercicios Anteriores		15,887,619.69	(9,516,532.04)		6,371,087.65
Revalúos					
Reservas					
Rectificaciones de Resultados de Ejercicios Anteriores					
Cambios en el Exceso o Insuficiencia en la Actualización					
de la Hacienda Pública / Patrimonio Neto de 2020					
Resultado por Posición Monetaria					
Resultado por Tenencia de Activos no Monetarios					
Hacienda Pública / Patrimonio Neto Final de 2020	12,965,756.35	68,821,874.24	17,069,805.97		98,857,436.56

SISTEMA CONTABLE 2020
 ESTADO DE CAMBIOS EN LA SITUACIÓN FINANCIERA
 DEL 1o. DE ENERO AL 31 DE DICIEMBRE DE 2020

 Página 1 de 1
 Fecha: 10/02/2021

	Origen	Aplicación
ACTIVO		
Activo Circulante		
Efectivo y Equivalentes		8,995,591.83
Derechos a Recibir Efectivo o Equivalentes	229,113.68	
Derechos a Recibir Bienes o Servicios		795,216.92
Inventarios		
Almacenes		
Estimación por Pérdida o Deterioro de Activos Circulantes		
Otros Activos Circulantes		
Activo No Circulante		
Inversiones Financieras a Largo Plazo		
Derechos a Recibir Efectivo o Equivalentes a Largo Plazo		
Bienes Inmuebles, Infraestructura y Construcciones en Proceso		795,216.92
Bienes Muebles		3,115,191.34
Activos Intangibles		1,609,477.84
Depreciación, Deterioro y Amortización Acumulada de Bienes		
Activos Diferidos	862,617.04	
Estimación por Pérdida o Deterioro de Activos no Circulantes		
Otros Activos no Circulantes		
PASIVO		
Pasivo Circulante		
Cuentas por Pagar a Corto Plazo		12,827,541.09
Documentos por Pagar a Corto Plazo		
Porción a Corto Plazo de la Deuda Pública a Largo Plazo		
Títulos y Valores a Corto Plazo		
Pasivos Diferidos a Corto Plazo		
Fondos y Bienes de Terceros en Garantía y/o Administración a Corto Plazo	3,605,611.60	
Provisiones a Corto Plazo		
Otros Pasivos a Corto Plazo		
Pasivo No Circulante		
Cuentas a Pagar a Largo Plazo		
Documentos por Pagar a Largo Plazo		
Deuda Pública a Largo Plazo		
Pasivos Diferidos a Largo Plazo		
Fondos y Bienes de Terceros en Garantía y/o Administración a Largo Plazo		
Provisiones a Largo Plazo		
HACIENDA PÚBLICA/PATRIMONIO		
Hacienda Pública/Patrimonio Contribuido		
Aportaciones		
Donaciones de Capital		
Actualización de la Hacienda Pública/Patrimonio		
Hacienda Pública/Patrimonio Generado		
Resultados del Ejercicio (Ahorro/Desahorro)	7,553,273.93	
Resultados de Ejercicios Anteriores	15,887,619.69	
Revalúos		
Reservas		
Rectificaciones de Resultados de Ejercicios Anteriores		
Exceso o Insuficiencia en la Actualización de la Hacienda Pública/Patrimonio		
Resultado por Posición Monetaria		
Resultado por Tenencia de Activos no Monetarios		

SISTEMA CONTABLE 2020
ESTADO DE FLUJOS DE EFECTIVO
DEL 01 DE ENERO AL 31 DE DICIEMBRE DE 2020

Página 1 de 1

Fecha: 10/02/2021

CONCEPTO	2020	2019
Flujos de Efectivo de las Actividades de Operación		
Origen	204,043,314.65	193,030,693.22
Impuestos		
Cuotas y Aportaciones de Seguridad Social		
Contribuciones de Mejoras		
Derechos		
Productos		
Aprovechamientos		
Ingresos por Venta de Bienes y Prestación de Servicios	5,175,812.62	5,491,018.01
Participaciones, Aportaciones, Convenios, Incentivos Derivados de la Colaboración Fiscal y Fondos Distintos de Aportaciones		150,318.17
Transferencias, Asignaciones, Subsidios y Subvenciones, y Pensiones y Jubilaciones		
Otros Orígenes de Operación	198,867,502.03	187,389,357.04
Aplicación	186,973,508.68	183,514,161.18
Servicios Personales		
Materiales y Suministros		
Servicios Generales	4,194,254.13	
Transferencias Internas y Asignaciones al Sector Público	180,375,540.75	177,763,014.43
Trasferencias al Resto del Sector Público		
Subsidios y Subvenciones		
Ayudas Sociales		
Pensiones y Jubilaciones		
Transferencias a Fideicomisos, Mandatos y Contratos Análogos		
Transferencias a la Seguridad Social		
Donativos		
Transferencias al Exterior		
Participaciones		
Aportaciones		
Convenios		
Otras Aplicaciones de Operación	2,403,713.80	5,751,146.75
Flujos Netos de Efectivo de las Actividades de Operación	17,069,805.97	9,516,532.04
Flujos de Efectivo de las Actividades de Inversión		
Origen	22,606,257.97	10,501,339.72
Bienes Inmuebles, Infraestructura y Construcciones en Proceso		
Bienes Muebles	5,618,858.36	
Otros Orígenes de Inversión	16,987,399.61	10,501,339.72
Aplicación	21,458,542.62	19,888,745.02
Bienes Inmuebles, Infraestructura y Construcciones en Proceso	795,216.92	
Bienes Muebles	8,734,049.70	7,612,890.09
Otras Aplicaciones de Inversión	11,929,276.00	12,275,854.93
Flujos Netos de Efectivo de las Actividades de Inversión	1,147,715.35	(9,387,405.30)
Flujos de Efectivo de las Actividades de Financiamiento		
Origen	3,673,442.18	38,504,181.34
Endeudamiento Neto		
Interno		
Externo		
Otros Orígenes de Financiamiento	3,673,442.18	38,504,181.34
Aplicación	12,895,371.67	494,789.67
Servicios de la Deuda		
Interno		
Externo		
Otras Aplicaciones de Financiamiento	12,895,371.67	494,789.67
Flujos Netos de Efectivo por Actividades de Financiamiento	(9,221,929.49)	38,009,391.67
Incremento/Disminución Neta en el Efectivo y Equivalentes al Efectivo	8,995,591.83	38,138,518.41
Efectivo y Equivalentes al Efectivo al Inicio del Ejercicio	53,989,817.00	15,851,298.59
Efectivo y Equivalentes al Efectivo al Final del Ejercicio	62,985,408.83	53,989,817.00

GOBIERNO CONSTITUCIONAL DEL ESTADO DE CHIAPAS

INSTITUTO DE CAPACITACIÓN Y VINCULACIÓN TECNOLÓGICA DEL

ESTADO DE CHIAPAS

SISTEMA CONTABLE 2020

ESTADO ANALITICO DEL ACTIVO

DEL 01 DE ENERO AL 31 DE DICIEMBRE DEL 2020

Fecha: **10/02/2021**
 Página 1 de 1

CONCEPTO	Saldo Inicial (SI)	Cargos del Período	Abonos del Período	Saldo Final (SF)	Variación del Período (SF - SI)
ACTIVO	121,878,690.72	817,981,936.26	803,762,972.13	136,097,654.85	14,218,964.13
ACTIVO CIRCULANTE	54,508,842.52	798,229,618.92	788,667,923.85	64,070,537.59	9,561,695.07
Efectivo y Equivalentes	53,989,817.00	769,522,217.78	760,526,625.95	62,985,408.83	8,995,591.83
Derechos a Recibir Efectivo o Equivalentes	519,025.52	26,321,750.38	26,550,864.06	289,911.84	(229,113.68)
Derechos a Recibir Bienes o Servicios		2,385,650.76	1,590,433.84	795,216.92	795,216.92
Inventarios					
Almacenes					
Estimación por Pérdida o Deterioro de Activos Circulantes					
Otros Activos Circulantes					
ACTIVO NO CIRCULANTE	67,369,848.20	19,752,317.34	15,095,048.28	72,027,117.26	4,657,269.06
Inversiones Financieras a Largo Plazo					
Derechos a Recibir Efectivo o Equivalentes a Largo Plazo	18,336.80			18,336.80	
Bienes Inmuebles, Infraestructura y Construcciones en Proceso	30,715,889.71	795,216.92		31,511,106.63	795,216.92
Bienes Muebles	35,405,810.13	15,723,177.20	12,607,985.86	38,521,001.47	3,115,191.34
Activos Intangibles	367,194.52	2,641,125.84	1,031,648.00	1,976,672.36	1,609,477.84
Depreciación, Deterioro y Amortización Acumulada de Bienes					
Activos Diferidos	862,617.04	592,797.38	1,455,414.42		(862,617.04)
Estimación por Pérdida o Deterioro de Activos no Circulantes					
Otros Activos no Circulantes					

GOBIERNO CONSTITUCIONAL DEL ESTADO DE CHIAPAS
INSTITUTO DE CAPACITACIÓN Y VINCULACIÓN TECNOLÓGICA DEL
ESTADO DE CHIAPAS
SISTEMA CONTABLE 2020

ESTADO ANALÍTICO DE LA DEUDA Y OTROS PASIVOS

DEL 1o. DE ENERO AL 31 DE DICIEMBRE DE 2020

Página 1 de 1

Fecha:

10/02/2021

DENOMINACIÓN DE LAS DEUDAS	MONEDA DE CONTRATACIÓN	INSTITUCIÓN O PAIS ACREEDOR	SALDO INICIAL DEL PERÍODO	SALDO FINAL DEL PERÍODO
DEUDA PÚBLICA				
Corto Plazo				
Deuda Interna				
Instituciones de Crédito				
BANCOMER, S.A.	Moneda Nacional	México		
BANOBRAS, S.N.C.	Moneda Nacional	México		
BANORTE, S.A.	Moneda Nacional	México		
INTERACCIONES, S.A.	Moneda Nacional	México		
SANTANDER, S.A.	Moneda Nacional	México		
SCOTIABANK INVERLAT, S.A.	Moneda Nacional	México		
Títulos y Valores				
Arrendamientos Financieros				
Deuda Externa				
Organismos Financieros Internacionales				
Deuda Bilateral				
Títulos y Valores				
Arrendamientos Financieros				
Subtotal Corto Plazo				
Largo Plazo				
Deuda Interna				
Instituciones de Crédito				
BANCOMER, S.A.	Moneda Nacional	México		
BANOBRAS, S.N.C.	Moneda Nacional	México		
BANORTE, S.A.	Moneda Nacional	México		
SANTANDER, S.A.	Moneda Nacional	México		
Títulos y Valores				
Arrendamientos Financieros				
Deuda Externa				
Organismos Financieros Internacionales				
Deuda Bilateral				
Títulos y Valores				
Arrendamientos Financieros				
Subtotal Largo Plazo				
Otros Pasivos	Moneda Nacional	México	46,462,147.78	37,240,218.29
Total Deuda y Otros Pasivos			46,462,147.78	37,240,218.29

GOBIERNO CONSTITUCIONAL DEL ESTADO DE CHIAPAS
INSTITUTO DE CAPACITACIÓN Y VINCULACIÓN TECNOLÓGICA DEL
ESTADO DE CHIAPAS
SISTEMA CONTABLE 2020

INFORME SOBRE PASIVOS CONTINGENTES
DEL 1o. DE ENERO AL 31 DE DICIEMBRE DE 2020

De conformidad a las Principales Reglas de Registro y Valoración del Patrimonio (Elementos Generales), emitidas por el Consejo Nacional de Armonización Contable, publicadas en el capítulo reformado en el Diario Oficial de la Federación el 06 de octubre del 2014, los Pasivos Contingentes consideran:

- a) Obligaciones surgidas a raíz de sucesos pasados, cuya existencia ha de ser confirmada sólo por la concurrencia, de uno o más eventos inciertos en el futuro que no están enteramente bajo el control del organismo público.
- b) Una obligación presente a raíz de sucesos pasados, que no se ha reconocido contablemente porque no es viable que el ente público tenga que satisfacerla, o debido a que el importe de la obligación no puede ser cuantificado con la suficiente confiabilidad.

Al respecto, se informa que este organismo cuenta a la fecha con un saldo de: 7,310,820.76

El monto de los pasivos contingentes del Instituto de Capacitación y Vinculación Tecnológica del Estado de Chiapas, se integra por demandas laborales.

NOTAS DE DESGLOSE

NOTAS AL ESTADO DE SITUACIÓN FINANCIERA

El Estado de Situación Financiera muestra la posición financiera del **Instituto de Capacitación y Vinculación Tecnológica del Estado de Chiapas**, valuados y elaborados de acuerdo con los Postulados Básicos de Contabilidad Gubernamental, Normas y Metodología para la Emisión de Información Financiera y Estructura de los Estados Financieros del Ente Público y Característica de sus Notas, emitidos por el Consejo Nacional de Armonización Contable (CONAC), el cual refleja los bienes y derechos que se clasifican en rubros de acuerdo a su disponibilidad de liquidez al igual que sus obligaciones o compromisos, agrupándolas con relación a su exigibilidad.

ACTIVO

El activo se compone de los fondos, valores, derechos y bienes cuantificados en términos monetarios, los cuales dispone el **Instituto de Capacitación y Vinculación Tecnológica del Estado de Chiapas**, para la operatividad y la prestación de servicios públicos, éste se integra como sigue:

Circulante

Efectivo y Equivalentes

El rubro de efectivo y equivalentes al 31 de diciembre de 2020, asciende a \$ 62,985,408.83, el cual representa el 98.3 por ciento del total de activo circulante, se integra por la disponibilidad financiera para cubrir los compromisos de pagos a los diferentes proveedores, así como, pagos de impuestos y otras contribuciones; así también, para cubrir gastos menores y emergentes, mismos que se encuentran pendientes de ser reintegrados. También, se encuentran los depósitos otorgados a terceros por el servicio de arrendamiento de instalaciones o equipos utilizados, asimismo, por la emisión de cheques de caja para prevenir embargos a las cuentas bancarias, y para programas sociales.

CONCEPTO	2020	2019
Bancos/Dependencias y Otros	58,525,866.66	49,530,274.81
Fondos con Afectación Específica	4,194,254.13	4,194,254.15
Depósitos de Fondos de Terceros en Garantía y/o Administración	265,288.04	265,288.04
Suma	\$ 62,985,408.83	\$ 53,989,817.00

GOBIERNO CONSTITUCIONAL DEL ESTADO DE CHIAPAS
INSTITUTO DE CAPACITACIÓN Y VINCULACIÓN TECNOLÓGICA DEL ESTADO DE CHIAPAS
SISTEMA CONTABLE 2020

NOTAS A LOS ESTADOS FINANCIEROS
DEL 1o. DE ENERO AL 31 DE DICIEMBRE DE 2020

Página 2 de 23

Fecha: 05/02/2021

CONCEPTO	2020	2019
Fondos con Afectación Específica		
Otros Subsidios	\$ 4,194,254.13	4,194,254.15
Suma	\$ 4,194,254.13	\$ 4,194,254.15

Derechos a Recibir Efectivo o Equivalentes

Este rubro del activo asciende a \$ 289,911.84, el cual representa el 0.5 por ciento del total del activo circulante, corresponde al periodo que se informa, y de ejercicios anteriores; se integra por los préstamos a funcionarios públicos, pendientes de recuperar, así como, por los gastos a comprobar. También, se integra por las cuotas INFONAVIT que representan cuentas incobrables, los cuales se encuentran pendientes de regularizar al 31 de diciembre de 2020. Derivado de lo anterior, se están realizando las gestiones necesarias ante la Secretaría de Hacienda para su comprobación y/o regularización.

CONCEPTO	VENCIMIENTO (DÍAS)	2020	2019
Cuentas por Cobrar a Corto Plazo	≤ 365	\$ 227,666.95	\$ 464,829.83
Deudores Diversos por Cobrar a Corto Plazo	≤ 365	62,244.89	54,195.69
Suma		\$ 289,911.84	\$ 519,025.52

CONCEPTO	VENCIMIENTO (DÍAS)	2020	2019
Cuentas por Cobrar a Corto Plazo			
Otros Activos	≤ 365	222,538.23	\$ 461,247.96
Subsidio al Empleo	≤ 365	5,128.72	3,581.87
Suma		\$ 227,666.95	\$ 464,829.83

CONCEPTO	VENCIMIENTO (DÍAS)	2020	2019
Deudores Diversos por Cobrar a Corto Plazo			
Gastos a Comprobar	≤ 365	\$ 8,049.20	\$ 54,195.69
Deudores por Responsabilidades con Ingresos Propios	< 365	30,131.86	
Deudores Sujetos a Resolución Judicial	< 365	24,063.83	
Suma		\$ 62,244.89	\$ 54,195.69

Derechos a Recibir Bienes y Servicios

Este rubro del activo asciende a \$ 795,216.92, el cual representa el 1.2 por ciento del total del activo circulante, corresponde al periodo que se informa, se integra por el anticipo otorgado a la Constructora que resultó ganadora, para la construcción del Archivo Institucional del ICATECH, según convenio marco de colaboración interinstitucional para la ejecución de obra pública, entre la Secretaría de Obras Públicas del Gobierno del Estado y el Instituto de Capacitación y Vinculación Tecnológica del Estado de Chiapas, otorgado con recursos de ingresos propios, mismos que fueron autorizados por la Junta Directiva de este Instituto. Dicha obra se concluirá más tardar el 31 de enero del 2021.

CONCEPTO	VENCIMIENTO (DÍAS)	2020	2019
Anticipo a Contratistas por Obras Públicas a Corto Plazo	≤ 365	\$ 795,216.92	\$ 0.00
	Suma	\$ 795,216.92	\$ 0.00

No Circulante

Derechos a Recibir Efectivo o Equivalentes a Largo Plazo

Este rubro del activo asciende a \$ 18,336.80, corresponde a ejercicios anteriores; se integra por gastos a comprobar por concepto de viáticos, pasajes, combustibles y compras directas, los cuales se encuentran pendientes de regularizar al 31 de diciembre de 2020. Derivado de lo anterior, se están realizando las gestiones necesarias ante la Secretaría de Hacienda para su comprobación y/o regularización.

CONCEPTO	VENCIMIENTO (DÍAS)	2020	2019
Deudores Diversos a Largo Plazo			
Gastos a Comprobar	≤ 365	\$ 18,336.80	\$ 18,336.80
	Suma	\$ 18,336.80	\$ 18,336.80

Bienes Inmuebles, Infraestructura y Construcciones en Proceso

Este rubro representa los bienes inmuebles que son propiedad del **Instituto de Capacitación y Vinculación Tecnológica del Estado de Chiapas**, como son: Terrenos y Edificios no Habitacionales, en los que se construyen la unidades de capacitación de este Instituto, se registran a valor catastral, toda vez que son producto de donaciones realizadas por los H. Ayuntamientos del Estado de Chiapas, por tal motivo, reflejan el costo histórico de dichos activos, los cuales se encuentran ubicados en diferentes municipios del Estado y son edificios que ocupan las Unidades de Capacitación.

Al 31 de diciembre de 2020, este rubro asciende a \$ 31,511,106.63, que representa el 43.7 por ciento del activo no circulante.

GOBIERNO CONSTITUCIONAL DEL ESTADO DE CHIAPAS
INSTITUTO DE CAPACITACIÓN Y VINCULACIÓN TECNOLÓGICA DEL ESTADO DE CHIAPAS
SISTEMA CONTABLE 2020

NOTAS A LOS ESTADOS FINANCIEROS
DEL 1o. DE ENERO AL 31 DE DICIEMBRE DE 2020

Página 4 de 23

Fecha: 05/02/2021

CONCEPTO	2020	2019
Terrenos	\$ 11,021,578.52	\$ 11,021,578.52
Edificios no Habitacionales	19,694,311.19	19,694,311.19
Construcciones en Proceso en Bienes Propios	795,216.92	
Suma	\$ 31,511,106.63	\$ 30,715,889.71

Bienes Muebles

Este rubro representa los bienes muebles que son propiedad del **Instituto de Capacitación y Vinculación Tecnológica del Estado de Chiapas**, como son: Mobiliario y Equipo de Administración, Mobiliario y Equipo Educativo y Recreativo, Vehículos y Equipo de Transporte, Maquinaria, Otros Equipos y Herramientas, que aún se encuentran en buenas condiciones y que son básicos para la operatividad del mismo; los cuales fueron adquiridos con recursos presupuestales, así como, algunos fueron obtenidos mediante transferencias de otros organismos, en el periodo que se informa, así como, en ejercicios anteriores.

Al 31 de diciembre de 2020, este rubro asciende a \$ 38,521,001.47, que representa el 53.5 por ciento del activo no circulante.

CONCEPTO	2020	2019
Mobiliario y Equipo de Administración	\$ 20,658,348.35	\$ 13,818,582.17
Mobiliario y Equipo Educativo y Recreativo	2,367,740.72	1,701,857.20
Equipo Instrumental Médico y de Laboratorio	23,041.60	23,041.60
Vehículos y Equipo de Transporte	8,684,126.43	7,455,726.43
Maquinaria, Otros Equipos y Herramientas	6,787,744.77	12,406,602.73
Suma	\$ 38,521,001.47	\$ 35,405,810.13

Activos Intangibles

Este rubro representa los activos intangibles que son propiedad del **Instituto de Capacitación y Vinculación Tecnológica del Estado de Chiapas**, como son: software y licencias, que aún se encuentran en buenas condiciones y que son básicos para la operatividad de las áreas administrativas; los cuales fueron adquiridos con recursos presupuestales, en ejercicios anteriores.

Al 31 de diciembre de 2020, este rubro asciende a \$ 1,976,672.36, que representa el 2.7 por ciento del activo no circulante.

CONCEPTO	2020	2019
Software	\$ 1,976,672.36	\$ 367,194.52
Suma	\$ 1,976,672.36	\$ 367,194.52

PASIVO

Es el conjunto de cuentas que permite el registro de las obligaciones contraídas por el **Instituto de Capacitación y Vinculación Tecnológica del Estado de Chiapas**, para el desarrollo de sus funciones y la prestación de los servicios públicos. Al 31 de diciembre de 2020, los estados financieros reflejan principalmente pasivo circulante o corto plazo, es decir, aquellas obligaciones en que la exigibilidad de pago es menor a un año, así también, pasivo no circulante o a largo plazo que representa las obligaciones con vencimiento posterior a un año.

Circulante

Cuentas por Pagar a Corto Plazo

Al 31 de diciembre de 2020, este rubro asciende a \$ 33,445,667.47, el cual representa el 90.3 por ciento del total del pasivo circulante, se integra principalmente por las prestaciones salariales como son: sueldos, prima vacacional, prima dominical, y aguinaldo devengado no pagado del periodo que se informa, y de ejercicios anteriores, así como, por las aportaciones patronales al IMSS, INFONAVIT y 2 por ciento del Impuesto Sobre Nóminas. Así mismo, por los compromisos contraídos por la adquisición de bienes de consumo e inventariables, y por la contratación de servicios con proveedores, necesarios para el funcionamiento del organismo, las cuales se encuentran pendiente de pago.

Además, se integra por las retenciones y contribuciones a favor de terceros como son: ISSS, 2 por ciento del Impuesto sobre Nóminas, 10 por ciento del I.S.R. por Arrendamiento y Honorarios, así como el 2 por ciento del Impuesto sobre Nóminas a prestadores de servicios, y otras retenciones a terceros, los cuales se encuentran pendientes de enterar.

También, se encuentran registrados los rendimientos bancarios, y los anticipos de ministraciones, mismas que se encuentran pendientes de regularizar, para ello se está llevando a cabo las gestiones correspondientes ante la Secretaría de Hacienda para dicha regularización.

CONCEPTO	VENCIMIENTO (DÍAS)	2020	2019
Servicios Personales por Pagar a Corto Plazo	≤ 365	\$ 26,909,712.80	\$ 30,498,498.34
Proveedores por Pagar a Corto Plazo	≤ 365	1,273,943.59	8,302,877.60
Retenciones y Contribuciones por Pagar a Corto Plazo	≤ 365	4,750,655.86	7,028,307.98
Otras Cuentas por Pagar a Corto Plazo	≤ 365	511,355.22	443,524.64
	Suma	\$ 33,445,667.47	\$ 46,273,208.56

GOBIERNO CONSTITUCIONAL DEL ESTADO DE CHIAPAS
INSTITUTO DE CAPACITACIÓN Y VINCULACIÓN TECNOLÓGICA DEL ESTADO DE CHIAPAS
SISTEMA CONTABLE 2020

NOTAS A LOS ESTADOS FINANCIEROS
DEL 1o. DE ENERO AL 31 DE DICIEMBRE DE 2020

Página 6 de 23

Fecha: 05/02/2021

Pasivos Diferidos a Corto Plazo

Al 31 de diciembre de 2020, este rubro asciende a \$ 3,605,611.60, el cual representa el 9.7 por ciento del total del pasivo circulante, se integra principalmente por los compromisos contraídos con recursos de ingresos propios, como son: construcción de archivo institucional del Instituto de Capacitación y Vinculación Tecnológica del Estado de Chiapas, adquisición de una plataforma ICATECH digital, para el apoyo académico en la impartición de cursos en línea y adquisición de equipo de cómputo.

Se está realizando las gestiones correspondientes ante la Secretaría de Hacienda para dicha regularización.

CONCEPTO	VENCIMIENTO (DÍAS)	2020	2019
Otros Pasivos Circulantes	≤ 365	\$ 3,605,611.60	0.00
	Suma	\$ 3,605,611.60	\$ 0.00

No Circulante

Cuentas por Pagar a Largo Plazo

Al 31 de diciembre de 2020, este rubro asciende a \$ 188,939.22, el cual representa el 100 por ciento del total del pasivo no circulante y refleja el registro de los compromisos contraídos a largo plazo, corresponde principalmente por remuneraciones, que no se han presentado a cobrar los trabajadores que causaron baja desde el ejercicio 2018, para ello se está llevando a cabo las gestiones correspondientes ante la Secretaría de Hacienda para dicha regularización.

CONCEPTO	VENCIMIENTO (DÍAS)	2020	2019
Otros Pasivos Diferidos a Largo Plazo	> 365	\$ 188,939.22	\$ 188,939.22
	Suma	\$ 188,939.22	\$ 188,939.22

NOTAS AL ESTADO DE ACTIVIDADES

El Estado de Actividades refleja el resultado entre el saldo total de los ingresos captados y el saldo total de los gastos incurridos por el **Instituto de Capacitación y Vinculación Tecnológica del Estado de Chiapas**, cuya diferencia positiva o negativa determina el ahorro o desahorro del 1 de enero al 31 de diciembre de 2020, sin considerar la inversión física en Bienes Muebles e Inmuebles, Infraestructura y Construcciones en Proceso. De esta forma el resultado durante este periodo refleja un ahorro por \$ 17,069,805.97.

Ingresos y Otros Beneficios

Ingresos de Gestión

Los ingresos locales tributarios que se recaudaron por el Estado al 31 de diciembre de 2020, integrado por el rubro de Impuestos, corresponden a los pagos efectuados de conformidad con lo establecido en la Ley de Ingresos del Estado de Chiapas, los ingresos No Tributarios conformados por los rubros de Contribuciones de Mejoras, Derechos, Productos, Aprovechamientos e Ingresos por Venta de Bienes y Prestación de Servicios, corresponden al pago del 6 por ciento sobre el refrendo vehicular, en apego a lo señalado en el Art. 265 del Código de la Hacienda Pública para el Estado de Chiapas 2020, los Derechos que son las prestaciones que se cobran por los diferentes servicios que prestan las dependencias del Estado, de conformidad con lo señalado en la Ley de Derechos del Estado de Chiapas, lo correspondiente a los ingresos del rubro de Productos son aquellos por rendimientos generados en las cuentas bancarias de inversión y mesa de dinero administrados por la Tesorería, los Aprovechamientos corresponden a depósitos que realizan las dependencias por diversos reintegros, mismos que se encuentran contemplados en la Ley de Ingresos del Estado de Chiapas.

CONCEPTO	NATURALEZA	2020	2019
Ingresos de Gestión			
Ingresos por Venta de Bienes y Prestación de Servicios	Acreedora	5,175,812.62	5,491,018.01
	Suma	\$ 5,175,812.62	\$ 5,491,018.01

Participaciones, Aportaciones, Convenios, Incentivos Derivados de la Colaboración Fiscal, Fondos Distintos de Aportaciones, Transferencias, Asignaciones, Subsidios y Subvenciones, y Pensiones y Jubilaciones

Al 31 de diciembre de 2020, este rubro está integrado por recursos presupuestales radicados a través de transferencias que la Secretaría de Hacienda realiza con base al presupuesto autorizado, para llevar a cabo las actividades del **Instituto de Capacitación y Vinculación Tecnológica del Estado de Chiapas**.

CONCEPTO	NATURALEZA	2020	2019
Participaciones, Aportaciones, Convenios, Incentivos Derivados de la Colaboración Fiscal, Fondos Distintos de Aportaciones, Transferencias, Asignaciones, Subsidios y Subvenciones, y Pensiones y Jubilaciones			
Participaciones, Aportaciones, Convenios, Incentivos Derivados de la Colaboración Fiscal y Fondos Distintos de Aportaciones	Acreedora	0.00	150,318.17
Transferencias, Asignaciones, Subsidios y Subvenciones, y Pensiones y Jubilaciones	Acreedora	\$ 198,864,085.13	\$ 187,388,356.47
	Suma	\$ 198,864,085.13	\$ 187,538,674.64

Otros Ingresos y Beneficios

El rubro de Otros Ingresos y Beneficios, corresponden a ingresos obtenidos, por concepto de rendimientos generados de las cuentas bancarias, así como, por diferencias a favor en el pago de impuestos y facturas, por apertura de cuentas bancarias, por depósitos en efectivo, asimismo, por los obtenidos con ingresos propios por inscripción, colegiaturas, cursos, entre otros.

CONCEPTO	NATURALEZA	2020	2019
Otros Ingresos y Beneficios			
Ingresos Financieros	Acreedora	\$ 2,426.64	\$ 0.00
Otros Ingresos y Beneficios Varios	Acreedora	990.26	1,000.57
	Suma	\$ 3,416.90	\$ 1,000.57
Total de Ingresos y Otros Beneficios		\$ 204,043,314.65	\$ 193,030,693.22

GOBIERNO CONSTITUCIONAL DEL ESTADO DE CHIAPAS
INSTITUTO DE CAPACITACIÓN Y VINCULACIÓN TECNOLÓGICA DEL ESTADO DE CHIAPAS
SISTEMA CONTABLE 2020

NOTAS A LOS ESTADOS FINANCIEROS
DEL 1o. DE ENERO AL 31 DE DICIEMBRE DE 2020

Página 9 de 23

Fecha: 05/02/2021

Gastos y Otras Pérdidas

Los gastos y otras pérdidas lo integran todas las erogaciones realizadas en la operatividad, principalmente en el Capítulo 4000 Transferencias, Asignaciones, Subsidios y Otras Ayudas.

CONCEPTO	2020	2019
Gastos y Otras Pérdidas		
Gastos de Funcionamiento		
Servicios Generales	4,194,254.13	
Transferencias, Asignaciones, Subsidios y Otras Ayudas		
Transferencias Internas y Asignaciones al Sector Público	180,375,540.75	177,763,014.43
Otros Gastos y Pérdidas Extraordinarias		
Otros Gastos	2,403,713.80	5,751,146.75
Total de Gastos y Otras Pérdidas	\$ 186,973,508.68	\$ 183,514,161.18

Del total de los Gastos y Otras Pérdidas, se explican aquellas que en lo individual representan el 10 por ciento o más, de la totalidad de las mismas, el cual se integra de la siguiente manera: el importe de \$ 180,375,540.75 corresponde a pagos por servicios personales, materiales y suministros y servicios generales, correspondientes al 31 de diciembre de 2020.

Así mismo, derivado del análisis comparativo de los Gastos y Otras pérdidas al periodo que se informa, se explican las cuentas que representan una variación significativa en relación al ejercicio anterior: Gastos de Funcionamiento servicios generales, la variación positiva se debe a que en el ejercicio 2019, la federación no radico en tiempo los recursos de política salarial, fue depositado el 30 de enero del 2020, y nos indicaron que se debería solicitar la cancelación de la ministración y generaron una ministración virtual en el ejercicio 2020, lo cual el departamento de presupuesto lo regularizo en el 2020, afectando la cantidad de \$ 4,194,254.13; en el concepto de Transferencias Internas y Asignaciones al Sector Público, la variación positiva por la cantidad de \$ 2,612,526.62, se origina por la variación de precios, de un ejercicio a otro; y concepto de Otros Gastos y Perdidas Extraordinarias, la variación negativa, por la cantidad de \$ 3,347,432.95 se debe que en el ejercicio 2019, se pagaron laudos con recursos del ejercicio 2018, originalmente se habían contabilizado a la cuenta 1279, al final del ejercicio, el área evaluadora, me indico que dichos pagos se registraran en esta cuenta, porque ya no se podría regularizar la 1279 del ejercicio 2018.

NOTAS AL ESTADO DE VARIACIÓN EN LA HACIENDA PÚBLICA

La Hacienda Pública representa el importe de los bienes y derechos que son propiedad del **Instituto de Capacitación y Vinculación Tecnológica del Estado de Chiapas**, dicho importe es modificado principalmente por el resultado positivo obtenido al 31 de diciembre de 2020, el cual asciende a \$ 17,069,805.97.

El Estado de Variación en la Hacienda Pública muestra las modificaciones o cambios realizados en la Hacienda Pública, dichas variaciones representan las adquisiciones de bienes muebles e inmuebles consideradas como inversión, así como, la disponibilidad para la continuidad de obras en proceso, de la misma manera, es afectado por el resultado derivado del registro de operaciones de ejercicios anteriores por reintegros, depuración contable, devoluciones, transferencias de saldos de programas y de fideicomisos no recuperables, regularización de saldos, donaciones, y por la aplicación de los ADEFAS; a la fecha que se informa, la Hacienda Pública refleja un saldo de \$ 98,857,436.56.

Así también, es modificado por el aumento o disminución al patrimonio, derivado del registro de movimientos realizados durante el periodo que se informa. A la fecha que se informa la modificación neta positiva al patrimonio es de \$ 23,440,893.62.

CONCEPTO	2020	2019
Patrimonio Contribuido		
Aportaciones	\$ 7,592,944.00	\$ 7,592,944.00
Donaciones de Capital	5,372,812.35	5,372,812.35
Patrimonio Generado		
Resultados del Ejercicio (Ahorro/Desahorro)	17,069,805.97	9,516,532.04
Resultados de Ejercicios Anteriores	68,821,874.24	52,934,254.55
Suma	\$ 98,857,436.56	\$ 75,416,542.94

Patrimonio Contribuido

Aportaciones

El importe de \$7,592,944.00 corresponde a la revaluación del terreno donado para la Unidad de Capacitación de Reforma por un importe de \$ 6,892,944.00, así como al registro del terreno donado para la Unidad de Capacitación de Villaflores por un importe de 700,000.00.

Donaciones de Capital

El importe de 5,372,812.35 corresponden a la donación del inmueble que ocupan las Unidades de Capacitación Catazajá y Yajalón por un importe de 2,372,812.35 y 3,000,000.00 respectivamente.

GOBIERNO CONSTITUCIONAL DEL ESTADO DE CHIAPAS
INSTITUTO DE CAPACITACIÓN Y VINCULACIÓN TECNOLÓGICA DEL ESTADO DE CHIAPAS
SISTEMA CONTABLE 2020

NOTAS A LOS ESTADOS FINANCIEROS
DEL 1o. DE ENERO AL 31 DE DICIEMBRE DE 2020

Página 11 de 23

Fecha: 05/02/2021

CONCEPTO	NATURALEZA	2020	2019
Patrimonio Contribuido			
Aportaciones	Acreedora	\$7,592,944.00	\$7,592,944.00
Donaciones de Capital	Acreedora	5,372,812.35	5,372,812.35
	Suma	\$12,965,756.35	\$12,965,756.35

Patrimonio Generado

Resultados del Ejercicio (Ahorro/Desahorro)

El resultado positivo obtenido al periodo que se informa asciende a \$ 17,069,805.97 y la disponibilidad financiera para cubrir gastos de operación y/o inversión.

CONCEPTO	PROCEDENCIA	2020	2019
Patrimonio Generado			
Resultados del Ejercicio (Ahorro/Desahorro)	Ingresos y Otros Beneficios menos Gastos y Otras Pérdidas	\$ 17,069,805.97	\$ 9,516,532.04
	Suma	\$ 17,069,805.97	\$ 9,516,532.04

Resultados de Ejercicios Anteriores

Este rubro se integra principalmente por saldos de años anteriores, así como, por el traspaso del resultado del ejercicio anterior, efectuado al inicio del presente ejercicio.

CONCEPTO	PROCEDENCIA	2020	2019
Patrimonio Generado			
Resultados de Ejercicios Anteriores	Traspaso de Saldos,	\$ 68,821,874.24	\$ 52,934,254.55
	Suma	\$ 68,821,874.24	\$ 52,934,254.55

GOBIERNO CONSTITUCIONAL DEL ESTADO DE CHIAPAS
INSTITUTO DE CAPACITACIÓN Y VINCULACIÓN TECNOLÓGICA DEL ESTADO DE CHIAPAS
SISTEMA CONTABLE 2020

NOTAS A LOS ESTADOS FINANCIEROS
DEL 1o. DE ENERO AL 31 DE DICIEMBRE DE 2020

Página 12 de 23

Fecha: 05/02/2021

NOTAS AL ESTADO DE FLUJOS DE EFECTIVO

Efectivo y Equivalentes

El análisis de los saldos inicial y final que figuran en la última parte del Estado de Flujos de Efectivo en la cuenta de efectivo y equivalentes es como sigue:

CONCEPTO	2020	2019
Bancos/Dependencias y Otros	58,525,866.66	49,530,274.81
Fondos con Afectación Especifica	4,194,254.13	4,194,254.15
Depósitos de Fondos de Terceros en Garantía y/o Administración	265,288.04	265,288.04
Total de Efectivo y Equivalentes	\$ 62,985,408.83	\$ 53,989,817.00

Al 31 de diciembre de 2020, no se realizaron adquisiciones de bienes muebles e inmuebles con recursos presupuestales.

Conciliación de los Flujos de Efectivo Netos de las Actividades de Operación y la cuenta de Ahorro/Desahorro antes de Rubros Extraordinarios.

CONCEPTO	2020	2019
Ahorro/Desahorro antes de Rubros Extraordinarios	\$ 19,473,519.77	\$ 15,267,678.79
<i>Movimientos de partidas (o rubros) que no afectan el efectivo</i>		
Gastos de Ejercicios Anteriores	769,831.80	0.00
Otros Gastos Varios	1,633,882.00	5,751,146.75
Flujos de Efectivo Netos de las Actividades de Operación	\$ 17,069,805.97	\$ 9,516,532.04

GOBIERNO CONSTITUCIONAL DEL ESTADO DE CHIAPAS
INSTITUTO DE CAPACITACIÓN Y VINCULACIÓN TECNOLÓGICA DEL ESTADO DE CHIAPAS
SISTEMA CONTABLE 2020

NOTAS A LOS ESTADOS FINANCIEROS
DEL 1o. DE ENERO AL 31 DE DICIEMBRE DE 2020

Página 13 de 23

Fecha: 05/02/2021

CONCILIACIÓN ENTRE LOS INGRESOS PRESUPUESTARIOS Y CONTABLES
CORRESPONDIENTE DEL 1 DE ENERO AL 31 DE DICIEMBRE DE 2020
(Pesos)

Total de Ingresos Presupuestarios	\$ 198,864,085.13
--	--------------------------

Más Ingresos Contables No Presupuestarios	5,179,229.52
Ingresos Financieros	2,426.64
Incremento por Variación de Inventarios	
Disminución del Exceso de Estimaciones por Pérdida o Deterioro u	
Obsolescencia	
Disminución del Exceso de Provisiones	
Otros ingresos y Beneficios Varios	990.26
Otros Ingresos Contables no Presupuestarios	5,175,812.62

Menos Ingresos Presupuestarios No Contables	
Aprovechamientos Patrimoniales	
Ingresos Derivados de Financiamientos	
Otros ingresos Presupuestarios no Contables	

Total de Ingresos Contables	\$ 204,043,314.65
------------------------------------	--------------------------

GOBIERNO CONSTITUCIONAL DEL ESTADO DE CHIAPAS
INSTITUTO DE CAPACITACIÓN Y VINCULACIÓN TECNOLÓGICA DEL ESTADO DE CHIAPAS
SISTEMA CONTABLE 2020

NOTAS A LOS ESTADOS FINANCIEROS
DEL 1o. DE ENERO AL 31 DE DICIEMBRE DE 2020

Página 14 de 23

Fecha: 05/02/2021

CONCILIACIÓN ENTRE LOS EGRESOS PRESUPUESTARIOS Y LOS GASTOS CONTABLES
CORRESPONDIENTE DEL 1 DE ENERO AL 31 DE DICIEMBRE DE 2020
(Pesos)

Total de Egresos Presupuestarios	\$ 184,569,794.88
---	--------------------------

Menos Egresos Presupuestarios No Contables	
Materias Primas y Materiales de Producción y Comercialización	
Materiales y Suministros	
Mobiliario y Equipo de Administración	
Mobiliario y Equipo Educativo y Recreativo	
Equipo e Instrumental Médico y de Laboratorio	
Vehículos y Equipo de Transporte	
Equipo de Defensa y Seguridad	
Maquinaria, Otros Equipos y Herramientas	
Activos Biológicos	
Bienes Inmuebles	
Activos Intangibles	
Obra Pública en Bienes de Dominio Público	
Obra Pública en Bienes Propios	
Acciones y Participaciones de Capital	
Compra de Títulos y Valores	
Concesión de Préstamos	
Inversiones en Fideicomisos, Mandatos y Otros Análogos	
Provisiones para Contingencias y Otras Erogaciones Especiales	
Amortización de la Deuda Pública	
Adeudos de Ejercicios Fiscales Anteriores (ADEFAS)	
Otros Egresos Presupuestarios No Contables	

Más Gastos Contables No Presupuestarios	
Estimaciones, Depreciaciones, Deterioros, Obsolescencia y Amortizaciones	
Provisiones	
Disminución de Inventarios	
Aumento por Insuficiencia de Estimaciones por Pérdida o Deterioro u Obsolescencia	
Aumento por Insuficiencia de Provisiones	
Otros Gastos	2,403,713.80
Otros Gastos Contables No Presupuestarios	

Total de Gastos Contables	\$ 186,973,508.68
----------------------------------	--------------------------

NOTAS DE MEMORIA (CUENTAS DE ORDEN)

Las cuentas de orden se utilizan para registrar los movimientos de valores que no afecten o modifiquen el balance del **Instituto de Capacitación y Vinculación Tecnológica del Estado de Chiapas**, sin embargo, su incorporación en libros es necesaria con fines de recordatorio contable, de control y en general sobre los aspectos administrativos, o bien, para consignar sus derechos o responsabilidades contingentes que puedan, o no, presentarse en el futuro.

Al 31 de diciembre de 2020, las cuentas que se manejan para efectos de estas Notas son las siguientes:

- **Contables:** No presentan saldos al 31 de diciembre de 2020:
- **Presupuestarias:**
 - **Cuentas de Ingresos:** Las cuentas presupuestarias de ingresos que se utilizan son: Ley de Ingresos Estimada, Ley de Ingresos por Ejecutar, Modificaciones a la Ley de Ingresos Estimada, Ley de Ingresos Devengada, Ley de Ingresos Recaudada a continuación se presenta el total del presupuesto de **Instituto de Capacitación y Vinculación Tecnológica del Estado de Chiapas**.
 - **Cuentas de Egresos:** Las cuentas presupuestarias de egresos que se utilizan son: Presupuesto de Egresos Aprobado, Modificaciones al Presupuesto de Egresos Aprobado, Presupuesto de Egresos por Ejercer, Presupuesto de Egresos Comprometido, Presupuesto de Egresos Devengado, Presupuesto de Egresos Ejercido y Presupuesto de Egresos Pagado, a continuación se presenta el total del presupuesto de **Instituto de Capacitación y Vinculación Tecnológica del Estado de Chiapas**.

CONCEPTO	2020
Cuentas de Orden Presupuestarias	
Cuentas de Ingresos	
Ley de Ingresos Estimada	
Ley de Ingresos por Ejecutar	
Modificaciones a la Ley de Ingresos Estimada	
Ley de Ingresos Devengada	
Ley de Ingresos Recaudada	
Cuentas de Egresos	
Presupuesto de Egresos Aprobado	183,871,155.15
Modificaciones al Presupuesto de Egresos Aprobado	14,992,929.98
Presupuesto de Egresos por Ejercer	14,294,290.25
Presupuesto de Egresos Comprometido	0.00
Presupuesto de Egresos Devengado	25,699,817.76
Presupuesto de Egresos Ejercido	0.00
Presupuesto de Egresos Pagado	158,869,977.12

NOTAS DE GESTIÓN ADMINISTRATIVA

1.- Introducción

El Instituto de Capacitación y Vinculación Tecnológica del Estado de Chiapas; es un organismo auxiliar del Ejecutivo Estatal, con personalidad jurídica y patrimonio propio, autonomía administrativa, presupuestal, técnica, de gestión, de operación y de ejecución para el adecuado desarrollo de sus atribuciones, de conformidad a lo establecido en el artículo 1º del decreto de creación del mismo.

El Instituto de Capacitación y Vinculación Tecnológica del Estado de Chiapas, es la instancia facultada para establecer y dirigir las políticas para el fortalecimiento de un sistema de capacitación empresarial, la multiplicación de opciones formativas en ese campo, la flexibilización curricular y una estrecha vinculación de este tipo de capacitación con los requerimientos del sector productivo de bienes y servicios, de conformidad con los objetivos, metas y lineamientos que determine el titular del poder ejecutivo.

MISIÓN

Impartir capacitación para y en el trabajo a la población, contribuyendo al mejoramiento de su calidad de vida mediante programas estratégicos con enfoque sustentable y sostenible, impulsando el desarrollo del estado de Chiapas.

VISIÓN

Ser una institución líder e innovadora, a través de capacitación acorde a las necesidades reales del entorno socioeconómico del estado, reconocida por la calidad de sus egresados, en un ambiente de unidad, respeto y equidad.

2.- Panorama Económico y Financiero

La situación económica y financiera del Instituto de Capacitación y Vinculación Tecnológica del Estado de Chiapas fue aceptable durante el ejercicio; debido a que fueron tomados en cuenta todos los lineamientos y normas emitidos por el Consejo Nacional de Armonización Contable (CONAC), y los recursos ministrados por la Secretaría de Hacienda fueron presupuestados y erogados de manera adecuada tanto presupuestal, contable y financiera.

3.- Autorización e Historia

a) Fecha de Creación

El 26 de julio del año 2000 se emite el Decreto No. 182, mediante el cual se crea el Instituto de Capacitación y Vinculación Tecnológica del Estado de Chiapas, mismo que fue publicado en el Periódico Oficial No. 032. En este ordenamiento se establece que el Instituto es un Organismo Público Descentralizado, con personalidad jurídica y patrimonio propio. Es sectorizada a la Secretaría del Trabajo mediante el Decreto No. 183 de fecha 21 de mayo del 2008.

El Instituto de Capacitación y Vinculación Tecnológica del Estado de Chiapas, es un Organismo Descentralizado de la Administración Pública del Estado, con personalidad Jurídica y patrimonio propios, que tiene como objetivo primordial, promover el crecimiento constante y vigoroso, que consolide los cambios y asegure que la capacitación técnica se convierta en un apoyo decisivo para la transformación tecnológica del Estado, estableciendo entre sus principales líneas de acción, el fortalecimiento de un sistema de capacitación empresarial, la multiplicación de opciones formativas en ese campo, la flexibilización curricular y una estrecha vinculación de este tipo de capacitación con los requerimientos del sector productivo de bienes y servicios; así como de las economías regionales.

b) Principales Cambios en su Estructura

Con la creación del Instituto de Capacitación y Vinculación Tecnológica del Estado de Chiapas; también se emitió el reglamento interior de dicho Instituto; el cual muestra la nueva estructura organizacional y las competencias de cada una de sus áreas administrativas. El reglamento interior, fue publicado el 6 de Mayo de 2011 en el periódico oficial del Gobierno del Estado N°293.

c) Código de conducta

Para orientar la actuación de los servidores públicos, en el desempeño de sus empleos, cargos o comisiones ante situaciones concretas que se presenten y se deriven de las funciones y actividades propias de la Institución. Suscrita el 14 de septiembre de 2019.

4.- Organización y Objeto Social

a) Objeto Social

El Instituto de Capacitación y Vinculación Tecnológica del Estado de Chiapas, ofrece una estrecha colaboración con el sector productivo y de servicios, a través de la promoción e impartición de capacitación para el trabajo, de acuerdo a las necesidades del Estado, para que incentive la creación de empleos y la ocupación de la fuerza de trabajo, dotando a la población de conocimientos y habilidades básicas para poder acceder al mercado laboral, a fin de lograr una mejora en la calidad de vida a la población del Estado de Chiapas.

b) Principal Actividad

- Impartir Capacitación para y en el trabajo a la población, contribuyendo al mejoramiento de su calidad de vida.

c) Ejercicio Fiscal

2020

d) Régimen Jurídico

El Instituto de Capacitación y Vinculación Tecnológica del Estado de Chiapas; está registrada ante el Servicio de Administración Tributaria como persona moral con fines no lucrativos, cuya actividad económica es la administración pública estatal en general, y sus obligaciones son las siguientes:

- ❖ Presentar la declaración y pago provisional mensual de retenciones de impuestos sobre la renta (ISR), y sueldos y salarios.
- ❖ Presentar la declaración anual donde se informe sobre las retenciones de los trabajadores que recibieron sueldos y salarios, y trabajadores asimilados a salarios.
- ❖ Presentar declaración informativa anual de subsidio al empleo.
- ❖ Presentar declaración informativa mensual de proveedores por tasas de IVA y de IEPS.

e) Consideraciones Fiscales del Ente

El Instituto de Capacitación y Vinculación Tecnológica del Estado de Chiapas, se ubica dentro de las personas morales a que se refiere el artículo 79 y 86 de la LISR, pero tiene otras obligaciones como:

- Presentar la declaración y pago provisional de retenciones de ISR por Sueldos y Salarios
- INFONAVIT
- IMSS
- 2% Impuesto Sobre Nóminas
- 10% de ISR por Arrendamientos de Inmuebles
- Retenciones de IVA por Arrendamiento de Inmuebles y Honorarios a prestadores de servicios
- 2% Impuesto Sobre Nóminas a prestadores de servicios

f) Estructura Organizacional Básica

Instituto de Capacitación y Vinculación Tecnológica del Estado de Chiapas

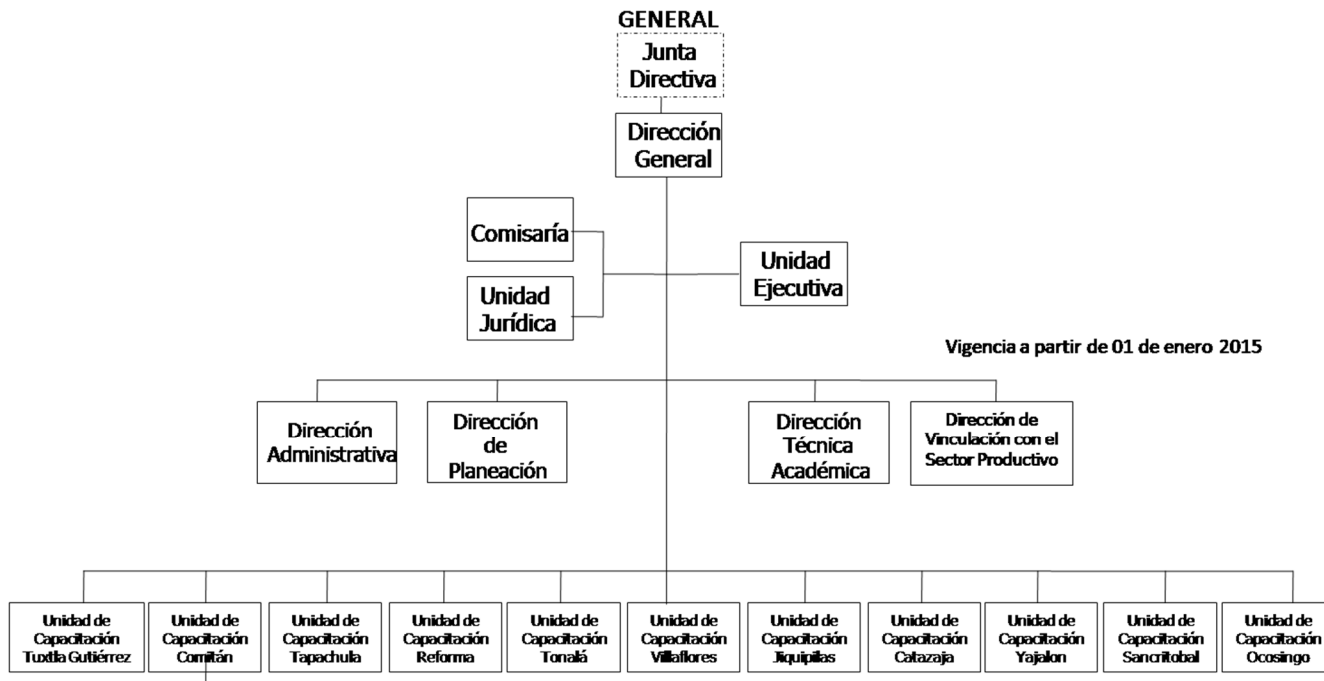

g) Fideicomisos, Mandatos y Análogos de los cuales es Fideicomitente o Fideicomisario

(No Aplica)

5.- Bases de Preparación de los Estados Financieros

Para llevar a cabo la preparación de los Estados Financieros del presente ejercicio se consideró lo siguiente:

a) Si se ha observado la normatividad emitida por el CONAC y las disposiciones legales aplicables.

b) La normatividad aplicada para el reconocimiento, valuación y revelación de los diferentes rubros de la información financiera, así como las bases de medición utilizadas para la elaboración de los estados financieros; por ejemplo: costo histórico, valor de realización, valor razonable, valor de recuperación o cualquier otro método empleado y los criterios de aplicación de los mismos.

Todas las cuentas que afectan económicamente a Instituto de Capacitación y Vinculación Tecnológica del Estado de Chiapas, están cuantificados en términos monetarios y se registran al costo histórico. El costo histórico de las operaciones corresponde al monto erogado para su adquisición conforme a la documentación contable original justificativa y comprobatoria.

c) Postulados básicos.

Las bases de preparación de los estados financieros de Instituto de Capacitación y Vinculación Tecnológica del Estado de Chiapas, aplican los postulados básicos siguientes:

- 1.- Sustancia Económica
- 2.- Entes Públicos
- 3.- Existencia Permanente
- 4.- Revelación Suficiente
- 5.- Importancia Relativa
- 6.- Registro e Integración Presupuestaria
- 7.- Consolidación de la Información Financiera (No aplica)
- 8.- Devengo Contable
- 9.- Valuación
- 10.- Dualidad Económica
- 11.- Consistencia

d) Normatividad supletoria. En caso de emplear varios grupos de normatividades (normatividades supletorias), deberá realizar la justificación razonable correspondiente, su alineación con los PBCG y a las características cualitativas asociadas descritas en el MCCG (documentos publicados en el Diario Oficial de la Federación, septiembre 2009). (No Aplica)

e) Para las Entidades que por primera vez estén implementando la base devengada de acuerdo a la Ley de Contabilidad; deberán considerar políticas de reconocimientos, plan de implementación, presentar los últimos estados financieros con la Normatividad anteriormente utilizada. (No Aplica)

6.- Políticas de Contabilidad Significativas

(No Aplica)

7.- Posición en Moneda Extranjera y Protección por Riesgo Cambiario

(No Aplica)

8.- Reporte Analítico del Activo

El estado analítico del activo, nos muestra la variación entre el saldo final y el saldo inicial del periodo; y al cierre del periodo que se informa, presenta una variación positiva de \$ 14,218,964.13, el cual es mayor en comparación al ejercicio 2019.

La variación que presenta el activo al 31 de diciembre de 2020, se integra de la siguiente manera:

- a) La variación positiva de \$ 8,995,591.83 de Efectivo y Equivalentes corresponde a los recursos presupuestales disponibles para la operatividad del Instituto, en los saldos en bancos, así como los depósitos que faltaron por concepto de ministraciones.
- b) La variación negativa de \$ 229,113.68, de Derechos a Recibir Efectivo o Equivalentes, corresponde a la cuenta 1122 Cuentas por Cobrar a Corto Plazo, y es originado por la regularización o cancelación de deudas internas, así como por la regularización presupuestal, ya que utilizamos esta cuenta como puente, debido a que la cuenta 1279 Otros Activos Diferidos, no realizamos los trámites necesarios para habilitarla.
- c) La variación positiva de \$ 795,216.92 de Derechos a Recibir Bienes o Servicios, corresponde al anticipo otorgado al contratista que se le asignó la construcción del archivo institucional del ICATECH.
- d) La variación positiva de \$ 795,216.92, de Bienes Inmuebles, se origina por el registro complementario del costo de la obra archivo institucional del ICATECH, mismo que se está realizando con la supervisión de la Secretaría de Obras Públicas del Gobierno del Estado, según convenio marco, suscrito el 02 de octubre del 2020.
- e) La variación positiva de \$ 3,115,191.34, de Bienes Muebles, se origina por los movimientos de alta por bienes adquiridos con recursos de ingresos propios y bajas a la cuenta 1246 Maquinaria, Otros Equipos y Herramientas, que corresponden a ejercicios anteriores, que por error se dio de alta bienes que no cumplían con el tope para ser considerados como activos fijos.
- f) La variación positiva de \$ 1,609,477.84, de Activos Intangibles, corresponde a la cuenta 1251 Software, por reclasificaciones de cuentas realizadas, con la cuenta 1246 Maquinaria, Otros Equipos y Herramientas y la cuenta 1241 Mobiliario y Equipo de Administración, y la adquisición de un software de hosting dedicado.
- g) La variación negativa de \$ 862,617.04, corresponde a la cuenta 1279 Otros Activos Diferidos se debe a los gastos del ejercicio anterior y que se realizó la depuración.

GOBIERNO CONSTITUCIONAL DEL ESTADO DE CHIAPAS
INSTITUTO DE CAPACITACIÓN Y VINCULACIÓN TECNOLÓGICA DEL ESTADO DE CHIAPAS
SISTEMA CONTABLE 2020

NOTAS A LOS ESTADOS FINANCIEROS
DEL 1o. DE ENERO AL 31 DE DICIEMBRE DE 2020

Página 22 de 23

Fecha: 05/02/2021

CONCEPTO	SALDO INICIAL	CARGOS DEL PERIODO	ABONOS DEL PERIODO	SALDO FINAL	VARIACIÓN DEL PERIODO
ACTIVO	121,878,690.72	817,981,936.26	803,762,972.13	136,097,654.85	14,218,964.13
Activo Circulante	54,508,842.52	798,229,618.92	788,667,923.85	64,070,537.59	9,561,695.07
Efectivo y Equivalentes	53,989,817.00	769,522,217.78	760,526,625.95	62,985,408.83	8,995,591.83
Derechos a Recibir Efectivo o Equivalentes	519,025.52	26,321,750.38	26,550,864.06	289,911.84	(229,113.68)
Derechos a Recibir Bienes o Servicios		2,385,650.76	1,590,433.84	795,216.92	795,216.92
Activo No Circulante	67,369,848.20	19,752,317.34	15,095,048.28	72,027,117.26	4,657,269.06
Derechos a Recibir Efectivo o Equivalentes a Largo Plazo	18,336.80			18,336.80	
Bienes Inmuebles, Infraestructura y Construcciones en Proceso	30,715,889.71	795,216.92		31,511,106.63	795,216.92
Bienes Muebles	35,405,810.13	15,723,177.20	12,607,985.86	38,521,001.47	3,115,191.34
Activos Intangibles	367,194.52	2,641,125.84	1,031,648.00	1,976,672.36	1,609,477.84
Activos Diferidos	862,617.04	592,797.38	1,455,414.42		(862,617.04)

9.- Fideicomisos, Mandatos y Análogos

(No Aplica)

10.- Reporte de la Recaudación

(No Aplica)

11.- Información sobre la Deuda y el Reporte Analítico de la Deuda

(No Aplica)

12.- Calificaciones Otorgadas

(No Aplica)

13.- Proceso de Mejora

a) Principales Políticas de Control Interno

- Manual de Procedimientos: Nos indica los procedimientos que debemos seguir de forma ordenada en el desarrollo de las actividades; evitando duplicidad de esfuerzos.
- Ley General de Contabilidad Gubernamental (LGCG): Nos establece los criterios generales que rigen la contabilidad gubernamental y la emisión de información financiera, incluyendo la presupuestaria y programática en forma razonable y transparente.
- Normatividad Contable: Tiene por objeto efectuar el registro contable de los recursos públicos y la preparación de informes financieros de forma armonizada, que dan transparencia para la interpretación, evaluación, fiscalización y entrega de informes; regulando las operaciones contables.
- Normas Presupuestarias: Nos indica cómo se ejecuta el gasto público, administrándolo con eficiencia, eficacia, economía, transparencia y honradez, para rendir cuentas de los recursos públicos, así mismo contribuir a fortalecer la armonización presupuestaria y contable.

b) Medidas de Desempeño Financiero, Metas y Alcance

1.- Se continúa trabajando en el cambio trascendental que es el proceso de armonización contable para atender en tiempo y forma el nuevo esquema de la contabilidad gubernamental, y generando así los beneficios en materia de información financiera, transparencia y rendición de cuentas.

14.- Información por Segmentos

(No Aplica)

15.- Eventos Posteriores al Cierre

(No Aplica)

16.- Partes Relacionadas

“No existen partes relacionadas que pudieran ejercer influencia significativa sobre la toma de decisiones financieras y operativas”

17.- Responsabilidad Sobre la Presentación Razonable de la Información Contable

“Bajo protesta de decir verdad declaramos que los Estados Financieros y sus Notas, son razonablemente correctos y son responsabilidad del emisor”

INSTITUTO DE CAPACITACIÓN Y VINCULACIÓN TECNOLÓGICA DEL
ESTADO DE CHIAPAS
SISTEMA CONTABLE 2020

ESTADO ANALÍTICO DE INGRESOS/CON RECURSOS DEL EJERCICIO

DEL 1o. DE ENERO AL 31 DE DICIEMBRE DE 2020

Página 1 de 1

Fecha:

15/02/2021

RUBRO DE INGRESOS	INGRESO					DIFERENCIA
	ESTIMADO	AMPLIACIONES Y REDUCCIONES	MODIFICADO	DEVENGADO	RECAUDADO	(RECAUDADO - ESTIMADO)
Impuestos	0.00	0.00	0.00	0.00	0.00	0.00
Cuotas y Aportaciones de Seguridad Social	0.00	0.00	0.00	0.00	0.00	0.00
Contribuciones de Mejoras	0.00	0.00	0.00	0.00	0.00	0.00
Derechos	0.00	0.00	0.00	0.00	0.00	0.00
Productos	0.00	2,426.64	2,426.64	0.00	0.00	0.00
Aprovechamientos	0.00	0.00	0.00	0.00	0.00	0.00
Ingresos por Venta de Bienes, Prestación de Servicios y Otros Ingresos	0.00	5,175,812.62	5,175,812.62	0.00	0.00	0.00
Participaciones, Aportaciones, Convenios, Incentivos Derivados de la Colaboración Fiscal y Fondos Distintos de Aportaciones	110,322,693.00	10,673,460.33	120,996,153.33	120,996,153.33	120,996,153.33	10,673,460.33
Transferencias, Asignaciones, Subsidios y Subvenciones, y Pensiones y Jubilaciones	73,548,462.15	4,319,469.65	77,867,931.80	77,867,931.80	77,867,931.80	4,319,469.65
Ingresos Derivados de Financiamientos	0.00	0.00	0.00	0.00	0.00	0.00
Total	183,871,155.15	20,171,169.24	204,042,324.39	198,864,085.13	198,864,085.13	
				Ingresos Excedentes		14,992,929.98

RUBRO DE INGRESOS	INGRESO					DIFERENCIA
	ESTIMADO	AMPLIACIONES Y REDUCCIONES	MODIFICADO	DEVENGADO	RECAUDADO	(RECAUDADO - ESTIMADO)
Ingresos del Poder Ejecutivo Federal o Estatal y de los Municipios	0.00	0.00	0.00	0.00	0.00	0.00
Impuestos	0.00	0.00	0.00	0.00	0.00	0.00
Cuotas y Aportaciones de Seguridad Social	0.00	0.00	0.00	0.00	0.00	0.00
Contribuciones de Mejoras	0.00	0.00	0.00	0.00	0.00	0.00
Derechos	0.00	0.00	0.00	0.00	0.00	0.00
Productos	0.00	0.00	0.00	0.00	0.00	0.00
Aprovechamientos	0.00	0.00	0.00	0.00	0.00	0.00
Participaciones, Aportaciones, Convenios, Incentivos Derivados de la Colaboración Fiscal y Fondos Distintos de Aportaciones	0.00	0.00	0.00	0.00	0.00	0.00
Transferencias, Asignaciones, Subsidios y Subvenciones, y Pensiones y Jubilaciones	0.00	0.00	0.00	0.00	0.00	0.00
Ingresos de los Entes públicos de los Poderes Legislativo y Judicial, de los Órganos Autónomos y del Sector Paraestatal o Paramunicipal, así como de las Empresas Productivas del Estado	183,871,155.15	20,171,169.24	204,042,324.39	198,864,085.13	198,864,085.13	14,992,929.98
Cuotas y Aportaciones de Seguridad Social	0.00	0.00	0.00	0.00	0.00	0.00
Productos	0.00	2,426.64	2,426.64	0.00	0.00	0.00
Ingresos por Venta de Bienes, Prestación de Servicios y Otros Ingresos	0.00	5,175,812.62	5,175,812.62	0.00	0.00	0.00
Transferencias, Asignaciones, Subsidios y Subvenciones, y Pensiones y Jubilaciones	183,871,155.15	14,992,929.98	198,864,085.13	198,864,085.13	198,864,085.13	14,992,929.98
Ingresos Derivados de Financiamiento	0.00	0.00	0.00	0.00	0.00	0.00
Ingresos Derivados de Financiamientos	0.00	0.00	0.00	0.00	0.00	0.00
Total	183,871,155.15	20,171,169.24	204,042,324.39	198,864,085.13	198,864,085.13	
				Ingresos Excedentes		14,992,929.98



GOBIERNO DEL ESTADO DE CHIAPAS

RAMO O DEPENDENCIA: Instituto de Capacitación y Vinculación Tecnológica del Estado de Chiapas

ESTADO ANALÍTICO DEL EJERCICIO DEL PRESUPUESTO DE EGRESOS CLASIFICACIÓN POR OBJETO DEL GASTO
(CAPITULOS Y CONCEPTOS)
DEL 1 DE ENERO AL 31 DE DICIEMBRE DE 2020

(Pesos)

RPA-1

CAPG	CG	DESCRIPCIÓN	PRESUPUESTO DE EGRESOS					SUB EJERCICIO
			APROBADO	AMPLIACIONES - REDUCCIONES	MODIFICADO	DEVENGADO	PAGADO	
3000		Servicios Generales.	0.00	4,194,254.13	4,194,254.13	4,194,254.13	4,194,254.13	0.00
	3900	Otros Servicios Generales.	0.00	4,194,254.13	4,194,254.13	4,194,254.13	4,194,254.13	0.00
4000		Transferencias, Asignaciones, Subsidios y Otras Ayudas.	183,871,155.15	10,798,675.85	194,669,831.00	180,375,540.75	154,675,722.99	14,294,290.25
	4100	Transferencias Internas y Asignaciones al Sector Público.	183,871,155.15	10,798,675.85	194,669,831.00	180,375,540.75	154,675,722.99	14,294,290.25
TOTAL DEL GASTO:			183,871,155.15	14,992,929.98	198,864,085.13	184,569,794.88	158,869,977.12	14,294,290.25



GOBIERNO DEL ESTADO DE CHIAPAS

RAMO O DEPENDENCIA: Instituto de Capacitación y Vinculación Tecnológica del Estado de Chiapas

ESTADO ANALÍTICO DEL EJERCICIO DEL PRESUPUESTO DE EGRESOS CLASIFICACIÓN ECONÓMICA POR TIPO
DE GASTO
DEL 1 DE ENERO AL 31 DE DICIEMBRE DE 2020

(Pesos)

RPA-2

CONCEPTO	PRESUPUESTO DE EGRESOS					SUBEJERCICIO
	APROBADO	AMPLIACIONES - REDUCCIONES	MODIFICADO	DEVENGADO	PAGADO	
GASTO CORRIENTE	183,871,155.15	14,992,929.98	198,864,085.13	184,569,794.88	158,869,977.12	14,294,290.25
GASTO DE CAPITAL	0.00	0.00	0.00	0.00	0.00	0.00
AMORTIZACIÓN DE LA DEUDA Y DISMINUCIÓN DE PASIVOS	0.00	0.00	0.00	0.00	0.00	0.00
PENSIONES Y JUBILACIONES	0.00	0.00	0.00	0.00	0.00	0.00
PARTICIPACIONES	0.00	0.00	0.00	0.00	0.00	0.00
TOTAL DEL GASTO:	183,871,155.15	14,992,929.98	198,864,085.13	184,569,794.88	158,869,977.12	14,294,290.25



GOBIERNO CONSTITUCIONAL DEL ESTADO DE CHIAPAS
 RAMO O DEPENDENCIA: Instituto de Capacitación y Vinculación Tecnológica del Estado de Chiapas
ESTADO ANALÍTICO DEL EJERCICIO DEL PRESUPUESTO DE EGRESOS EN CLASIFICACIÓN
ADMINISTRATIVA/ORGANISMO
DEL 1 DE ENERO AL 31 DE DICIEMBRE DE 2020

(Pesos)

RPA-3

CONCEPTO	PRESUPUESTO DE EGRESOS					SUBEJERCICIO
	APROBADO	AMPLIACIONES - REDUCCIONES	MODIFICADO	DEVENGADO	PAGADO	
TOTAL	183,871,155.15	14,992,929.98	198,864,085.13	184,569,794.88	158,869,977.12	14,294,290.25
ENTIDADES PARAESTATALES Y FIDEICOMISOS NO EMPRESARIALES Y NO FINANCIEROS	183,871,155.15	14,992,929.98	198,864,085.13	184,569,794.88	158,869,977.12	14,294,290.25
Instituto de Capacitación y Vinculación Tecnológica del Estado de Chiapas	183,871,155.15	14,992,929.98	198,864,085.13	184,569,794.88	158,869,977.12	14,294,290.25



GOBIERNO CONSTITUCIONAL DEL ESTADO DE CHIAPAS
RAMO O DEPENDENCIA: Instituto de Capacitación y Vinculación Tecnológica del Estado de Chiapas
ESTADO ANALÍTICO DEL EJERCICIO DEL PRESUPUESTO DE EGRESOS EN CLASIFICACIÓN
ADMINISTRATIVA/PODERES
DEL 1 DE ENERO AL 31 DE DICIEMBRE DE 2020
(Pesos)

RPA-4

CONCEPTO	PRESUPUESTO DE EGRESOS					SUBEJERCICIO
	APROBADO	AMPLIACIONES - REDUCCIONES	MODIFICADO	DEVENGADO	PAGADO	
PODER EJECUTIVO	NO APLICA					
PODER LEGISLATIVO	NO APLICA					
PODER JUDICIAL	NO APLICA					
ORGANOS AUTONOMOS	NO APLICA					



GOBIERNO DEL ESTADO DE CHIAPAS

RAMO O DEPENDENCIA: Instituto de Capacitación y Vinculación Tecnológica del Estado de Chiapas

ESTADO ANALÍTICO DEL EJERCICIO DEL PRESUPUESTO DE EGRESOS CLASIFICACIÓN FUNCIONAL (FINALIDAD Y FUNCIÓN)

DEL 1 DE ENERO AL 31 DE diciembre DE 2020

(Pesos)

RPA-6

FI	FU	CONCEPTO	EGRESOS					SUB EJERCICIO
			APROBADO	AMPLIACIONES - REDUCCIONES	MODIFICADO	DEVENGADO	PAGADO	
3		Desarrollo Económico	183,871,155.15	14,992,929.98	198,864,085.13	184,569,794.88	158,869,977.12	14,294,290.25
	3.1	Asuntos Económicos, Comerciales y Laborales en General	183,871,155.15	14,992,929.98	198,864,085.13	184,569,794.88	158,869,977.12	14,294,290.25
TOTAL DEL GASTO:			183,871,155.15	14,992,929.98	198,864,085.13	184,569,794.88	158,869,977.12	14,294,290.25

GOBIERNO CONSTITUCIONAL DEL ESTADO DE CHIAPAS
INSTITUTO DE CAPACITACIÓN Y VINCULACIÓN TECNOLÓGICA DEL
ESTADO DE CHIAPAS
SISTEMA CONTABLE 2020
ENDEUDAMIENTO NETO

DEL 1o. DE ENERO AL 31 DE DICIEMBRE DE 2020

Página 1 de 1
10/02/2021

Fecha:

IDENTIFICACIÓN DE CRÉDITO O INSTRUMENTO	CONTRATACIÓN/ COLOCACIÓN	AMORTIZACIÓN	ENDEUDAMIENTO NETO
CRÉDITOS BANCARIOS			

TOTAL CRÉDITOS BANCARIOS

OTROS INSTRUMENTOS DE DEUDA

NO APLICA

TOTAL OTROS INSTRUMENTOS DE DEUDA

TOTAL



GOBIERNO CONSTITUCIONAL DEL ESTADO DE CHIAPAS
INSTITUTO DE CAPACITACIÓN Y VINCULACIÓN TECNOLÓGICA DEL
ESTADO DE CHIAPAS
SISTEMA CONTABLE 2020
INTERESES DE LA DEUDA

DEL 1o. DE ENERO AL 31 DE DICIEMBRE DE 2020

Fecha:

Página 1 de 1
10/02/2021

IDENTIFICACIÓN DE CRÉDITO O INSTRUMENTO	DEVENGADO	PAGADO
CRÉDITOS BANCARIOS		

TOTAL DE INTERESES DE CRÉDITOS BANCARIOS

OTROS INSTRUMENTOS DE DEUDA

TOTAL DE INTERESES DE OTROS INSTRUMENTOS DE DEUDA

TOTAL

NO APLICA



GOBIERNO DEL ESTADO DE CHIAPAS
RAMO O DEPENDENCIA: Instituto de Capacitación y Vinculación Tecnológica del Estado de Chiapas
GASTO POR CATEGORÍA PROGRAMÁTICA

DEL 1 DE ENERO AL 31 DE DICIEMBRE DE 2020

(Pesos)

RPA-7

CONCEPTO	PRESUPUESTO DE EGRESOS					SUBEJERCICIO
	APROBADO	AMPLIACIONES - REDUCCIONES	MODIFICADO	DEVENGADO	PAGADO	
Programas	183,871,155.15	14,992,929.98	198,864,085.13	184,569,794.88	158,869,977.12	14,294,290.25
Subsidios: Sector Social y Privado o Entidades Federativas y Municipios	0.00	0.00	0.00	0.00	0.00	0.00
Otros Subsidios	0.00	0.00	0.00	0.00	0.00	0.00
Sujetos a Reglas de Operación	0.00	0.00	0.00	0.00	0.00	0.00
Desempeño de las Funciones	183,871,155.15	14,992,929.98	198,864,085.13	184,569,794.88	158,869,977.12	14,294,290.25
Específicos	0.00	0.00	0.00	0.00	0.00	0.00
Funciones de las Fuerzas Armadas (Únicamente Gobierno Federal)	0.00	0.00	0.00	0.00	0.00	0.00
Planeación, seguimiento y evaluación de políticas públicas	0.00	0.00	0.00	0.00	0.00	0.00
Prestación de Servicios Públicos	0.00	0.00	0.00	0.00	0.00	0.00
Promoción y fomento	183,871,155.15	14,992,929.98	198,864,085.13	184,569,794.88	158,869,977.12	14,294,290.25
Provisión de Bienes Públicos	0.00	0.00	0.00	0.00	0.00	0.00
Proyectos de inversión	0.00	0.00	0.00	0.00	0.00	0.00
Regulación y supervisión	0.00	0.00	0.00	0.00	0.00	0.00
Administrativos y de Apoyo	0.00	0.00	0.00	0.00	0.00	0.00
Apoyo a la función pública y al mejoramiento de la gestión	0.00	0.00	0.00	0.00	0.00	0.00
Apoyo al proceso presupuestario y para mejorar la eficiencia institucional	0.00	0.00	0.00	0.00	0.00	0.00
Operaciones ajenas	0.00	0.00	0.00	0.00	0.00	0.00
Compromisos	0.00	0.00	0.00	0.00	0.00	0.00
Desastres Naturales	0.00	0.00	0.00	0.00	0.00	0.00
Obligaciones de cumplimiento de resolución jurisdiccional	0.00	0.00	0.00	0.00	0.00	0.00
Obligaciones	0.00	0.00	0.00	0.00	0.00	0.00
Aportaciones a fondos de estabilización	0.00	0.00	0.00	0.00	0.00	0.00
Aportaciones a fondos de inversión y reestructura de pensiones	0.00	0.00	0.00	0.00	0.00	0.00
Aportaciones a la seguridad social	0.00	0.00	0.00	0.00	0.00	0.00
Pensiones y jubilaciones	0.00	0.00	0.00	0.00	0.00	0.00
Programas de Gasto Federalizado (Gobierno Federal)	0.00	0.00	0.00	0.00	0.00	0.00
Gasto Federalizado	0.00	0.00	0.00	0.00	0.00	0.00
Participaciones a entidades federativas y municipios	0.00	0.00	0.00	0.00	0.00	0.00
Costo financiero, deuda o apoyos a deudores y ahorradores de la banca	0.00	0.00	0.00	0.00	0.00	0.00
Adeudos de ejercicios fiscales anteriores	0.00	0.00	0.00	0.00	0.00	0.00
	0.00	0.00	0.00	0.00	0.00	0.00
TOTAL DEL GASTO:	183,871,155.15	14,992,929.98	198,864,085.13	184,569,794.88	158,869,977.12	14,294,290.25



GOBIERNO CONSTITUCIONAL DEL ESTADO DE CHIAPAS
INSTITUTO DE CAPACITACIÓN Y VINCULACIÓN TECNOLÓGICA DEL ESTADO DE CHIAPAS

PROGRAMAS Y PROYECTOS DE INVERSIÓN
DEL 1 DE ENERO AL 31 DE DICIEMBRE DEL 2020

PP	PROGRAMA PRESUPUESTARIO / PROYECTO ESTRATÉGICO	MUNICIPIO / COBERTURA	PRESUPUESTO DE EGRESOS				AVANCE % DEVENGADO/ MODIFICADO
			APROBADO	MODIFICADO	DEVENGADO	PAGADO	

NO APLICA

GOBIERNO CONSTITUCIONAL DEL ESTADO DE CHIAPAS
**SECRETARÍA DE HACIENDA
 PRESUPUESTO DE EGRESOS 2020**
**AVANCE DE CUMPLIMIENTO DE INDICADORES ESTRATÉGICOS
 ENERO - DICIEMBRE**
Organismo Público: 2.1.1.2.0.310 Instituto de Capacitación y Vinculación Tecnológica del Estado de Chiapas

Misión				
Impartir capacitación para y en el trabajo a la población, contribuyendo al mejoramiento de su calidad de vida mediante programas estratégicos con enfoque sustentable y sostenible, impulsando el desarrollo del estado de Chiapas.				

Visión				
Ser una institución líder e innovadora, a través de capacitación acorde a las necesidades reales del entorno socioeconómico del estado, reconocida por la calidad de sus egresados, en un ambiente de unidad, respeto y equidad.				

COMPORTAMIENTO DEL EJERCICIO DEL GASTO					Aprobado (A)	Modificado (B)	Devengado (C)	% Devengado C/B
Fin	F	SF	SSF	Descripción				
TOTALES					183,871,155.15	198,864,085.13	184,569,794.88	92.81
3	1			Desarrollo Económico	183,871,155.15	198,864,085.13	184,569,794.88	92.81
		2		Asuntos Económicos, Comerciales y Laborales en General	183,871,155.15	198,864,085.13	184,569,794.88	92.81
			1	Asuntos Laborales Generales	183,871,155.15	198,864,085.13	184,569,794.88	92.81
				Asuntos Laborales Generales	183,871,155.15	198,864,085.13	184,569,794.88	92.81

Objetivos de Desarrollo Sostenible	
Clave	Descripción
08	Promover el crecimiento económico sostenido, inclusivo y sostenible, el empleo pleno y productivo y el trabajo decente para todos.

Metas de los Objetivos de Desarrollo Sostenible		
ODS	No. Meta	Descripción
08	05	Promover el crecimiento económico sostenido, inclusivo y sostenible, el empleo pleno y productivo y el trabajo decente para todos. De aquí a 2030, lograr el empleo pleno y productivo y el trabajo decente para todas las mujeres y los hombres, incluidos los jóvenes y las personas con discapacidad, así como la igualdad de remuneración por trabajo de igual valor
	08	Proteger los derechos laborales y promover un entorno de trabajo seguro y sin riesgos para todos los trabajadores, incluidos los trabajadores migrantes, en particular las mujeres migrantes y las personas con empleos precarios

Objetivos del Plan Nacional		
Eje	Objetivo	Descripción
2	11	Bienestar. Promover y garantizar el acceso a un trabajo digno, con seguridad social y sin ningún tipo de discriminación, a través de la capacitación en el trabajo, el diálogo social, la política de recuperación de salarios y el cumplimiento de la normatividad laboral, con énfasis en la población en situación de vulnerabilidad.

Objetivos del Plan Estatal				
Eje	Tema	Pol. Púb.	Objetivo	Descripción
4				Desarrollo Económico y Competitividad.

GOBIERNO CONSTITUCIONAL DEL ESTADO DE CHIAPAS
**SECRETARÍA DE HACIENDA
 PRESUPUESTO DE EGRESOS 2020**
**AVANCE DE CUMPLIMIENTO DE INDICADORES ESTRATÉGICOS
 ENERO - DICIEMBRE**
Organismo Público: 2.1.1.2.0.310 Instituto de Capacitación y Vinculación Tecnológica del Estado de Chiapas

Objetivos del Plan Estatal				
Eje	Tema	Pol. Púb.	Objetivo	Descripción
	1	03	01	Economía sostenible. Inclusión laboral y productividad. Impulsar el empleo para la productividad.

Estrategias del Plan Estatal		
Clave Alineación PED	No. Est.	Descripción
410301	01	Desarrollar las capacidades y conocimientos productivos.
	04	Promover la inclusión laboral de grupos vulnerables.

Programa Sectorial		
Programa	Clave Alineación	Descripción
F	211410301	Desarrollo Económico.

Objetivos Estratégicos		
No. Obj.	Clave Alineación	Descripción
1	211410301F	Garantizar la integración y fortalecimiento de las actividades económicas motoras del estado y fomentar una mejora continua de la competitividad laboral, a través de la oferta de servicios de capacitación, asesoría, vinculación, investigación e información; basados en normas de calidad que atiendan eficazmente las necesidades tecnológicas del sector productivo.

GOBIERNO CONSTITUCIONAL DEL ESTADO DE CHIAPAS
**SECRETARÍA DE HACIENDA
 PRESUPUESTO DE EGRESOS 2020**
**AVANCE DE CUMPLIMIENTO DE INDICADORES ESTRATÉGICOS
 ENERO - DICIEMBRE**
Organismo Público: 2.1.1.2.0.310 Instituto de Capacitación y Vinculación Tecnológica del Estado de Chiapas

Indicadores Estratégicos														
No. Obj	No. Ind	Tipo y Dimensión	Unidad de Medida	Nombre del Indicador	Descripción Cualitativa (Numerador / Denominador)	Año y Valor de Línea Base	Denominador (A)	Total Numerador	Programado (B)				Avances	
									Modificado (C)				Efic. del Ejer. D/C	Meta Indic. D/A
									Alcanzado (D)					
									Trimestres					
				I	II	III	IV							
1	1	Gestión Eficacia	Curso	Porcentaje de cursos de capacitación impartidos.	Número de cursos realizados. / Total de cursos programados.	2020 3,522.00	3,522.00	3,522.00	775.00	845.00	986.00	916.00	96.79%	96.79%
								3,522.00	775.00	845.00	986.00	916.00		
								3,409.00	481.00	177.00	403.00	2,348.00		
1	2	Gestión Eficacia	Persona	Cobertura en capacitación para y en el trabajo.	Número de personas capacitadas. / Total de personas programadas a capacitar.	2020 52,830.00	52,830.00	52,830.00	11,623.00	12,679.00	14,792.00	13,736.00	76.89%	76.89%
								52,830.00	11,623.00	12,679.00	14,792.00	13,736.00		
								40,623.00	7,252.00	2,317.00	4,602.00	26,452.00		
1	3	Gestión Eficacia	Convenio	Porcentaje de convenios interinstitucionales suscritos en materia de capacitación.	Número de convenios de colaboración firmados. / Total de convenios de colaboración programados.	2020 118.00	118.00	118.00	25.00	30.00	31.00	32.00	114.41%	114.41%
								118.00	25.00	30.00	31.00	32.00		
								135.00	44.00	14.00	34.00	43.00		
Productos y Servicios							Cientes y Usuarios							
Capacitación para el trabajo, en coordinación con el sector empresarial, productivo, social y educativo, para el ejercicio 2020 se tiene programado impartir 3,522 cursos de capacitación, en las especialidades de: Estilismo y Bienestar Personal, Informática, Alimentos y Bebidas, Mantenimiento de Equipos y Sistemas Computacionales, Artesanías, Confección Industrial de Ropa, entre otros.							Personas mayores de 15 años que sepan leer y escribir.							

GOBIERNO CONSTITUCIONAL DEL ESTADO DE CHIAPAS
INSTITUTO DE CAPACITACIÓN Y VINCULACIÓN TECNOLÓGICA DEL
ESTADO DE CHIAPAS
SISTEMA CONTABLE 2020

INDICADORES DE POSTURA FISCAL / CON RECURSOS DEL EJERCICIO

DEL 1o. DE ENERO AL 31 DE DICIEMBRE DE 2020

Fecha: Página 1 de 1
 15/02/2021

CONCEPTO	ESTIMADO	DEVENGADO	PAGADO
I. Ingresos Presupuestarios	183,871,155.15	198,864,085.13	198,864,085.13
Ingresos del Gobierno de la Entidad Federativa	0.00	0.00	0.00
Ingresos del Sector Paraestatal	183,871,155.15	198,864,085.13	198,864,085.13
II. Egresos Presupuestarios	183,871,155.15	184,569,794.88	158,869,977.12
Egresos del Gobierno de la Entidad Federativa	0.00	0.00	0.00
Egresos del Sector Paraestatal	183,871,155.15	184,569,794.88	158,869,977.12
III. Balance Presupuestario (Superávit o Déficit) (III = I - II)	0.00	14,294,290.25	39,994,108.01

CONCEPTO	ESTIMADO	DEVENGADO	PAGADO
III. Balance Presupuestario (Superávit o Déficit)	0.00	14,294,290.25	39,994,108.01
IV. Intereses, Comisiones y Gastos de la Deuda	0.00	0.00	0.00
V. Balance Primario (Superávit o Déficit) (V = III - IV)	0.00	14,294,290.25	39,994,108.01

CONCEPTO	ESTIMADO	DEVENGADO	PAGADO
A. Financiamiento	0.00	0.00	0.00
B. Amortización de la Deuda	0.00	0.00	0.00
C. Endeudamiento o Desendeudamiento (C= A - B)	0.00	0.00	0.00



GOBIERNO CONSTITUCIONAL DEL ESTADO DE CHIAPAS
INSTITUTO DE CAPACITACIÓN Y VINCULACIÓN TECNOLÓGICA DEL
ESTADO DE CHIAPAS

SISTEMA CONTABLE 2020
RELACIÓN DE CUENTAS BANCARIAS PRODUCTIVAS ESPECÍFICAS

DEL 1o. DE ENERO AL 31 DE DICIEMBRE DE 2020

Fecha: Página 1 de 1
05/02/2021

FONDO, PROGRAMA O CONVENIO	DATOS DE LA CUENTA BANCARIA		
	INSTITUCIÓN BANCARIA	NÚMERO DE CUENTA	TIPO DE CUENTA
ICATECH RECURSO FEDERAL 2020	BBVA BANCOMER, S.A.	0114325842	Maestra de Recursos Federales

GOBIERNO CONSTITUCIONAL DEL ESTADO DE CHIAPAS
INSTITUTO DE CAPACITACIÓN Y VINCULACIÓN TECNOLÓGICA DEL
ESTADO DE CHIAPAS
SISTEMA CONTABLE 2020

RELACIÓN DE ESQUEMAS BURSÁTILES Y COBERTURAS FINANCIERAS
DEL 1o. DE ENERO AL 31 DE DICIEMBRE DE 2020

Página 1 de 1

Fecha: 10/02/2021

RELACIÓN DE ESQUEMAS BURSÁTILES Y DE COBERTURAS FINANCIERAS

NO APLICA



GOBIERNO CONSTITUCIONAL DEL ESTADO DE CHIAPAS
INSTITUTO DE CAPACITACIÓN Y VINCULACIÓN TECNOLÓGICA DEL
ESTADO DE CHIAPAS
SISTEMA CONTABLE 2020

FORMATO DEL EJERCICIO Y DESTINO DE GASTO FEDERALIZADO Y REINTEGROS

DEL 1o. DE ENERO AL 31 DE DICIEMBRE DE 2020

Página 1 de 1
10/02/2021

Fecha:

Programa o Fondo	Destino de los Recursos	Ejercicio		Reintegro
		DEVENGADO	PAGADO	
5932 - 01 - Subsidios para Organismos Descentralizados Estatales. Ramo 11 - U006	Cobertura Estatal	112,482,726.66	102,422,493.40	0.00

ESTADO DE SITUACIÓN FINANCIERA DETALLADO
AI 31 DE DICIEMBRE DEL 2019 Y AL 31 DE DICIEMBRE DEL 2020

Fecha: 10/02/2021
 LDF-1

Concepto	31 de diciembre de 2020	31 de diciembre de 2019	Concepto	31 de diciembre de 2020	31 de diciembre de 2019
ACTIVO			PASIVO		
Activo Circulante			Pasivo Circulante		
Efectivo y Equivalentes	62,985,408.83	53,989,817.00	Cuentas por Pagar a Corto Plazo	33,445,667.47	46,273,208.56
Efectivo			Servicios Personales por Pagar a Corto Plazo	26,909,712.80	30,498,498.34
Bancos/Tesorería			Proveedores por Pagar a Corto Plazo	1,273,943.59	8,302,877.60
Bancos/Dependencias y Otros	58,525,866.66	49,530,274.81	Contratistas por Obras Públicas por Pagar a Corto Plazo		
Inversiones Temporales (Hasta 3 Meses)			Participaciones y Aportaciones por Pagar a Corto Plazo		
Fondos con Afectación Específica	4,194,254.13	4,194,254.15	Transferencias Otorgadas por Pagar a Corto Plazo		
Depósitos de Fondos de Terceros en Garantía y/o Administración	265,288.04	265,288.04	Intereses, Comisiones y Otros Gastos de la Deuda Pública por Pagar a Corto Plazo		
Otros Efectivos y Equivalentes			Retenciones y Contribuciones por Pagar a Corto Plazo	4,750,655.86	7,028,307.98
Derechos a Recibir Efectivo o Equivalentes	289,911.84	519,025.52	Devoluciones de la Ley de Ingresos por Pagar a Corto Plazo		
Inversiones Financieras de Corto Plazo			Otras Cuentas por Pagar a Corto Plazo	511,355.22	443,524.64
Cuentas por Cobrar a Corto Plazo	227,666.95	464,829.83	Documentos por Pagar a Corto Plazo	0.00	0.00
Deudores Diversos por Cobrar a Corto Plazo	62,244.89	54,195.69	Documentos Comerciales por Pagar a Corto Plazo		
Ingresos por Recuperar a Corto Plazo			Documentos con Contratistas por Obras Públicas por Pagar a Corto Plazo		
Deudores por Anticipos de la Tesorería a Corto Plazo			Otros Documentos por Pagar a Corto Plazo		
Préstamos Otorgados a Corto Plazo			Porción a Corto Plazo de la Deuda Pública a Largo Plazo	0.00	0.00
Otros Derechos a Recibir Efectivo o Equivalentes a Corto Plazo			Porción a Corto Plazo de la Deuda Pública		
Derechos a Recibir Bienes o Servicios	795,216.92	0.00	Porción a Corto Plazo de Arrendamiento Financiero		
Anticipos a Proveedores por Adquisición de Bienes y Prestación de Servicios a Corto Plazo			Títulos y Valores a Corto Plazo	0.00	0.00
Anticipos a Proveedores por Adquisición de Bienes Inmuebles y Muebles a Corto Plazo			Pasivos Diferidos a Corto Plazo	0.00	0.00
Anticipos a Proveedores por Adquisición de Bienes Intangibles a Corto Plazo			Ingresos Cobrados por Adelantado a Corto Plazo		
Anticipos a Contratistas por Obras Públicas a Corto Plazo	795,216.92		Intereses Cobrados por Adelantado a Corto Plazo		
Otros Derechos a Recibir Bienes o Servicios a Corto Plazo			Otros Pasivos Diferidos a Corto Plazo		
Inventarios	0.00	0.00	Fondos y Bienes de Terceros en Garantía y/o Administración a Corto Plazo	3,605,611.60	0.00
Inventario de Mercancías para Venta			Fondos en Garantía a Corto Plazo		
Inventario de Mercancías Terminadas			Fondos en Administración a Corto Plazo	3,605,611.60	
Inventario de Mercancías en Proceso de Elaboración			Fondos Contingentes a Corto Plazo		
Inventario de Materias Primas, Materiales y Suministros para Producción			Fondos de Fideicomisos, Mandatos y Contratos Análogos a Corto Plazo		
Bienes en Tránsito			Otros Fondos de Terceros en Garantía y/o Administración a Corto Plazo		
Almacenes	0.00	0.00	Valores y Bienes en Garantía a Corto Plazo		
Estimación por Pérdida o Deterioro de Activos Circulantes	0.00	0.00	Provisiones a Corto Plazo	0.00	0.00
Estimaciones para Cuentas Incobrables por Derechos a Recibir Efectivo o Equivalentes			Provisión para Demandas y Juicios a Corto Plazo		
Estimación por Deterioro de Inventarios			Provisión para Contingencias a Corto Plazo		
Otros Activos Circulantes	0.00	0.00	Otras Provisiones a Corto Plazo		
Valores en Garantía			Otros Pasivos a Corto Plazo	0.00	0.00
Bienes en Garantía (excluye depósitos de fondos)			Ingresos por Clasificar		
Bienes Derivados de Embargos, Decomisos, Aseguramientos y Dación en Pago			Recaudación por Participar		
Adquisición con Fondos de Terceros			Otros Pasivos Circulantes		
Total de Activos Circulantes	64,070,537.59	54,508,842.52	Total de Pasivos Circulantes	37,051,279.07	46,273,208.56
Activo No Circulante			Pasivo No Circulante		
Inversiones Financieras a Largo Plazo			Cuentas por Pagar a Largo Plazo		
Derechos a Recibir Efectivo o Equivalentes a Largo Plazo	18,336.80	18,336.80	Documentos por Pagar a Largo Plazo		
Bienes Inmuebles, Infraestructura y Construcciones en Proceso	31,511,106.63	30,715,889.71	Deuda Pública a Largo Plazo		
Bienes Muebles	38,521,001.47	35,405,810.13	Pasivos Diferidos a Largo Plazo	188,939.22	188,939.22
Activos Intangibles	1,976,672.36	367,194.52	Fondos y Bienes de Terceros en Garantía y/o Administración a Largo Plazo		
Depreciación, Deterioro y Amortización Acumulada de Bienes			Provisiones a Largo Plazo		
Activos Diferidos		862,617.04	Total de Pasivos No Circulantes	188,939.22	188,939.22
Estimación por Pérdida o Deterioro de Activos no Circulantes			Total del Pasivo	37,240,218.29	46,462,147.78
Otros Activos no Circulantes			HACIENDA PÚBLICA / PATRIMONIO		
Total de Activos No Circulantes	72,027,117.26	67,369,848.20	Hacienda Pública/Patrimonio Contribuido	12,965,756.35	12,965,756.35
Total del Activo	136,097,654.85	121,878,690.72	Aportaciones	7,592,944.00	7,592,944.00
			Donaciones de Capital	5,372,812.35	5,372,812.35
			Actualización de la Hacienda Pública/Patrimonio		
			Hacienda Pública/Patrimonio Generado	85,891,680.21	62,450,786.59
			Resultados del Ejercicio (Ahorro/Desahorro)	17,069,805.97	9,516,532.04
			Resultados de Ejercicios Anteriores	68,821,874.24	52,934,254.55
			Revalúos		
			Reservas		
			Rectificaciones de Resultados de Ejercicios Anteriores		
			Exceso o Insuficiencia en la Actualización de la Hacienda Pública/Patrimonio	0.00	0.00
			Resultado por Posición Monetaria		
			Resultado por Tenencia de Activos no Monetarios		
Total de Activos No Circulantes	72,027,117.26	67,369,848.20	Total Hacienda Pública/Patrimonio	98,857,436.56	75,416,542.94
Total del Activo	136,097,654.85	121,878,690.72	Total del Pasivo y Hacienda Pública/Patrimonio	136,097,654.85	121,878,690.72

GOBIERNO CONSTITUCIONAL DEL ESTADO DE CHIAPAS
INSTITUTO DE CAPACITACIÓN Y VINCULACIÓN TECNOLÓGICA
DEL ESTADO DE CHIAPAS
SISTEMA CONTABLE 2020

INFORME ANALÍTICO DE LA DEUDA PÚBLICA Y OTROS PASIVOS
DEL 1o. DE ENERO AL 31 DE DICIEMBRE DE 2020

Página 1 de 1
 Fecha: 10/02/2021
 LDF-2

Denominación de la Deuda Pública y Otros Pasivos	Saldo al 31 de diciembre de 2019	Disposiciones del Período	Amortizaciones del Período	Revaluaciones, Reclasificaciones y Otros Ajustes	Saldo Final del Período	Pago de Intereses del Período	Pago de Comisiones y demás costos asociados durante el Período
Deuda Pública	0.00	0.00	0.00	0.00	0.00	0.00	0.00
Corto Plazo	0.00	0.00	0.00	0.00	0.00	0.00	0.00
Instituciones de Crédito							
Títulos y Valores							
Arrendamientos Financieros							
Largo Plazo	0.00	0.00	0.00	0.00	0.00		
Instituciones de Crédito							
Títulos y Valores							
Arrendamientos Financieros							
Otros Pasivos	46,462,147.78				37,240,218.29		
Total de la Deuda Pública y Otros Pasivos	46,462,147.78	0.00	0.00	0.00	37,240,218.29	0.00	0.00

Deuda Contingente (Informativo)

Valor de Instrumentos Bono Cupón Cero (Informativo)

Instrumento Bono Cupón Cero 1, Banobras
 Instrumento Bono Cupón Cero 2, Banobras

Obligaciones a Corto Plazo	Monto Contratado	Plazo Pactado	Tasa de Interés	Comisiones y Costos Relacionados	Tasa Efectiva
Obligaciones a Corto Plazo (Informativo)					

GOBIERNO CONSTITUCIONAL DEL ESTADO DE CHIAPAS
INSTITUTO DE CAPACITACIÓN Y VINCULACIÓN TECNOLÓGICA
DEL ESTADO DE CHIAPAS
SISTEMA CONTABLE 2020

INFORME ANALÍTICO DE OBLIGACIONES DIFERENTES DE FINANCIAMIENTOS

DEL 1o. DE ENERO AL 31 DE DICIEMBRE DE 2020

Fecha:

Página 1 de 1

22/02/2021

LDF-3

DENOMINACIÓN DE LAS OBLIGACIONES DIFERENTES DE FINANCIAMIENTO	FECHA DEL CONTRATO	FECHA DE INICIO DE OPERACIÓN DEL PROYECTO	FECHA DE VENCIMIENTO	MONTO DE LA INVERSIÓN PACTADO	PLAZO PACTADO	MONTO PROMEDIO MENSUAL DEL PAGO DE LA CONTRAPRESTACIÓN	MONTO PROMEDIO MENSUAL DEL PAGO DE LA CONTRAPRESTACIÓN CORRESPONDIENTE AL PAGO DE INVERSIÓN	MONTO PAGADO DE LA INVERSIÓN AL 31 DE DICIEMBRE DE 2020	MONTO PAGADO DE LA INVERSIÓN ACTUALIZADO AL 31 DE DICIEMBRE DE 2020	SALDO PENDIENTE POR PAGAR DE LA INVERSIÓN AL 31 DE DICIEMBRE DE 2020
---	--------------------	---	----------------------	-------------------------------	---------------	--	---	---	---	--

APP'S

APP 1
APP 2
APP 3
APP XX

Otros instrumentos

Otro instrumento 1
Otro instrumento 2
Otro instrumento 3
Otro instrumento XX

Total de Obligaciones Diferentes de Financiamiento



NO APLICA

CONCEPTO	ESTIMADO/APROBADO	DEVENGADO	RECAUDADO/PAGADO
Ingresos Totales	183,871,155.15	204,042,324.39	204,042,324.39
Ingresos de Libre Disposición	73,548,462.15	83,046,171.06	83,046,171.06
Transferencias Federales Etiquetadas	110,322,693.00	120,996,153.33	120,996,153.33
Financiamiento Neto	0.00	0.00	0.00
Egresos Presupuestarios	183,871,155.15	184,569,794.88	158,869,977.12
Gasto No Etiquetado (sin incluir Amortización de la Deuda Pública)	73,548,462.15	72,087,068.22	56,447,483.72
Gasto Etiquetado (sin incluir Amortización de la Deuda Pública)	110,322,693.00	112,482,726.66	102,422,493.40
Remanentes del Ejercicio Anterior		0.00	0.00
Remanentes de Ingresos de Libre Disposición aplicados en el periodo		0.00	0.00
Remanentes de Transferencias Federales Etiquetadas aplicados en el periodo		0.00	0.00
Balance Presupuestario	0.00	19,472,529.51	45,172,347.27
Balance Presupuestario sin Financiamiento Neto	0.00	19,472,529.51	45,172,347.27
Balance Presupuestario sin Financiamiento Neto y sin Remanentes del Ejercicio Anterior	0.00	19,472,529.51	45,172,347.27

CONCEPTO	APROBADO	DEVENGADO	PAGADO
Intereses, Comisiones y Gastos de la Deuda	0.00	0.00	0.00
Intereses, Comisiones y Gastos de la Deuda con Gasto No Etiquetado	0.00	0.00	0.00
Intereses, Comisiones y Gastos de la Deuda con Gasto Etiquetado	0.00	0.00	0.00
Balance Primario	0.00	19,472,529.51	45,172,347.27

CONCEPTO	ESTIMADO/APROBADO	DEVENGADO	RECAUDADO/PAGADO
Financiamiento	0.00	0.00	0.00
Financiamiento con Fuente de Pago de Ingresos de Libre Disposición	0.00	0.00	0.00
Financiamiento con Fuente de Pago de Transferencias Federales Etiquetadas	0.00	0.00	0.00
Amortización de la Deuda	0.00	0.00	0.00
Amortización de la Deuda Pública con Gasto No Etiquetado	0.00	0.00	0.00
Amortización de la Deuda Pública con Gasto Etiquetado	0.00	0.00	0.00
Financiamiento Neto	0.00	0.00	0.00

CONCEPTO	ESTIMADO/APROBADO	DEVENGADO	RECAUDADO/PAGADO
Ingresos de Libre Disposición	73,548,462.15	83,046,171.06	83,046,171.06
Financiamiento Neto con Fuente de Pago de Ingresos de Libre Disposición	0.00	0.00	0.00
Financiamiento con Fuente de Pago de Ingresos de Libre Disposición	0.00	0.00	0.00
Amortización de la Deuda Pública con Gasto No Etiquetado	0.00	0.00	0.00
Gasto No Etiquetado (sin incluir amortización de la Deuda Pública)	73,548,462.15	72,087,068.22	56,447,483.72
Remanentes de Ingresos de Libre Disposición aplicados en el periodo		0.00	0.00
Balance Presupuestario de Recursos Disponibles	0.00	10,959,102.84	26,598,687.34
Balance Presupuestario de Recursos Disponibles sin Financiamiento Neto	0.00	10,959,102.84	26,598,687.34

CONCEPTO	ESTIMADO/APROBADO	DEVENGADO	RECAUDADO/PAGADO
Transferencias Federales Etiquetadas	110,322,693.00	120,996,153.33	120,996,153.33
Financiamiento Neto con fuente de Pago de Transferencias Federales Etiquetadas	0.00	0.00	0.00
Financiamiento con Fuente de Pago de Transferencias Federales Etiquetadas	0.00	0.00	0.00
Amortización de la Deuda Pública con Gasto Etiquetado	0.00	0.00	0.00
Gasto Etiquetado (sin incluir Amortización de la Deuda Pública)	110,322,693.00	112,482,726.66	102,422,493.40
Remanentes de Transferencias Federales Etiquetadas aplicados en el periodo		0.00	0.00
Balance Presupuestario de Recursos Etiquetados	0.00	8,513,426.67	18,573,659.93
Balance Presupuestario de Recursos Etiquetados sin Financiamiento Neto	0.00	8,513,426.67	18,573,659.93

NOMBRE DEL ENTE PUBLICO : Instituto de Capacitación y Vinculación Tecnológica del Estado de Chiapas

**Estado Analítico del Ejercicio del Presupuesto de Egresos Detallado – LDF 6a.
Clasificación por Objeto del Gasto (Capítulo y Concepto)**

Del 1 de Enero al 31 de diciembre de 2020

(PESOS)

Concepto	Egresos					Subejercicio
	Aprobado	Ampliaciones / Reducciones	Modificado	Devengado	Pagado	
b5) Productos Químicos, Farmacéuticos y de Laboratorio.	0.00	0.00	0.00	0.00	0.00	0.00
b6) Combustibles, Lubricantes y Aditivos.	0.00	0.00	0.00	0.00	0.00	0.00
b7) Vestuario, Blancos, Prendas de Protección y Artículos Deportivos.	0.00	0.00	0.00	0.00	0.00	0.00
b8) Materiales y Suministros para Seguridad.	0.00	0.00	0.00	0.00	0.00	0.00
b9) Herramientas, Refacciones y Accesorios Menores.	0.00	0.00	0.00	0.00	0.00	0.00
C. Servicios Generales.	0.00	4,194,254.13	4,194,254.13	4,194,254.13	4,194,254.13	0.00
c1) Servicios Básicos.	0.00	0.00	0.00	0.00	0.00	0.00
c2) Servicios de Arrendamiento.	0.00	0.00	0.00	0.00	0.00	0.00
c3) Servicios Profesionales, Científicos, Técnicos y Otros Servicios.	0.00	0.00	0.00	0.00	0.00	0.00
c4) Servicios Financieros, Bancarios y Comerciales.	0.00	0.00	0.00	0.00	0.00	0.00
c5) Servicios de Instalación, Reparación, Mantenimiento y Conservación.	0.00	0.00	0.00	0.00	0.00	0.00
c6) Servicios de Comunicación Social y Publicidad.	0.00	0.00	0.00	0.00	0.00	0.00
c7) Servicios de Traslado y Viáticos.	0.00	0.00	0.00	0.00	0.00	0.00
c8) Servicios Oficiales.	0.00	0.00	0.00	0.00	0.00	0.00
c9) Otros Servicios Generales.	0.00	4,194,254.13	4,194,254.13	4,194,254.13	4,194,254.13	0.00
D. Transferencias, Asignaciones, Subsidios y Otras Ayudas.	110,322,693.00	6,479,206.20	116,801,899.20	108,288,472.53	98,228,239.27	8,513,426.67
d1) Transferencias Internas y Asignaciones al Sector Público.	110,322,693.00	6,479,206.20	116,801,899.20	108,288,472.53	98,228,239.27	8,513,426.67
d2) Transferencias al Resto del Sector Público.	0.00	0.00	0.00	0.00	0.00	0.00
d3) Subsidios y Subvenciones.	0.00	0.00	0.00	0.00	0.00	0.00
d4) Ayudas Sociales.	0.00	0.00	0.00	0.00	0.00	0.00
d5) Pensiones y Jubilaciones.	0.00	0.00	0.00	0.00	0.00	0.00
d6) Transferencias a Fideicomisos, Mandatos y Otros Análogos.	0.00	0.00	0.00	0.00	0.00	0.00
d7) Transferencias a la Seguridad Social	0.00	0.00	0.00	0.00	0.00	0.00
d8) Donativos	0.00	0.00	0.00	0.00	0.00	0.00
d9) Transferencias al Exterior.	0.00	0.00	0.00	0.00	0.00	0.00
E. Bienes Muebles, Inmuebles e Intangibles.	0.00	0.00	0.00	0.00	0.00	0.00
e1) Mobiliario y Equipo de Administración.	0.00	0.00	0.00	0.00	0.00	0.00
e2) Mobiliario y Equipo Educativo y Recreativo.	0.00	0.00	0.00	0.00	0.00	0.00
e3) Equipo e Instrumental Médico y de Laboratorio.	0.00	0.00	0.00	0.00	0.00	0.00
e4) Vehículos y Equipo de Transporte.	0.00	0.00	0.00	0.00	0.00	0.00
e5) Equipo de Defensa y Seguridad.	0.00	0.00	0.00	0.00	0.00	0.00
e6) Maquinaria, Otros Equipos y Herramientas.	0.00	0.00	0.00	0.00	0.00	0.00
e7) Activos Biológicos.	0.00	0.00	0.00	0.00	0.00	0.00
e8) Bienes Inmuebles.	0.00	0.00	0.00	0.00	0.00	0.00
e9) Activos Intangibles.	0.00	0.00	0.00	0.00	0.00	0.00
F. Inversión Pública.	0.00	0.00	0.00	0.00	0.00	0.00
f1) Obra Pública en Bienes de Dominio Público.	0.00	0.00	0.00	0.00	0.00	0.00
f2) Obra Pública en Bienes Propios.	0.00	0.00	0.00	0.00	0.00	0.00
f3) Proyectos Productivos y Acciones de Fomento	0.00	0.00	0.00	0.00	0.00	0.00
G. Inversiones Financieras y Otras Provisiones.	0.00	0.00	0.00	0.00	0.00	0.00
g1) Inversiones para el Fomento de Actividades Productivas	0.00	0.00	0.00	0.00	0.00	0.00
g2) Acciones y Participaciones de Capital	0.00	0.00	0.00	0.00	0.00	0.00
g3) Compra de Títulos y Valores	0.00	0.00	0.00	0.00	0.00	0.00
g4) Concesión de Préstamos.	0.00	0.00	0.00	0.00	0.00	0.00
g5) Inversiones en Fideicomisos, Mandatos y Otros Análogos. Fideicomiso de Desastres Naturales (informativo)	0.00	0.00	0.00	0.00	0.00	0.00
g6) Otras Inversiones Financieras	0.00	0.00	0.00	0.00	0.00	0.00
g7) Provisiones para Contingencias y Otras Erogaciones Especiales.	0.00	0.00	0.00	0.00	0.00	0.00
H. Participaciones y Aportaciones.	0.00	0.00	0.00	0.00	0.00	0.00
h1) Participaciones.	0.00	0.00	0.00	0.00	0.00	0.00
h2) Aportaciones.	0.00	0.00	0.00	0.00	0.00	0.00
h3) Convenios.	0.00	0.00	0.00	0.00	0.00	0.00
I. Deuda Pública.	0.00	0.00	0.00	0.00	0.00	0.00
i1) Amortización de la Deuda Pública.	0.00	0.00	0.00	0.00	0.00	0.00
i2) Intereses de la Deuda Pública.	0.00	0.00	0.00	0.00	0.00	0.00
i3) Comisiones de la Deuda Pública.	0.00	0.00	0.00	0.00	0.00	0.00
i4) Gastos de la Deuda Pública.	0.00	0.00	0.00	0.00	0.00	0.00
i5) Costo por Coberturas.	0.00	0.00	0.00	0.00	0.00	0.00
i6) Apoyos Financieros.	0.00	0.00	0.00	0.00	0.00	0.00
i7) Adeudos de Ejercicios Fiscales Anteriores (ADEFAS).	0.00	0.00	0.00	0.00	0.00	0.00
III. Total de Egresos	183,871,155.15	14,992,929.98	198,864,085.13	184,569,794.88	158,869,977.12	14,294,290.25

NOMBRE DEL ENTE PÚBLICO : Instituto de Capacitación y Vinculación Tecnológica del Estado de Chiapas
Estado Analítico del Ejercicio del Presupuesto de Egresos Detallado – LDF 6b.

Clasificación Administrativa

Del 1 de Enero al 31 de diciembre de 2020

(PESOS)

Concepto	Egresos					Subejercicio
	Aprobado	Ampliaciones / Reducciones	Modificado	Devengado	Pagado	
I. Gasto No Etiquetado	73,548,462.15	4,319,469.65	77,867,931.80	72,087,068.22	56,447,483.72	5,780,863.58
E. Entidades Paraestatales y Fideicomisos No Empresariales y No Financieros	73,548,462.15	4,319,469.65	77,867,931.80	72,087,068.22	56,447,483.72	5,780,863.58
Instituto de Capacitación y Vinculación Tecnológica del Estado de Chiapas	73,548,462.15	4,319,469.65	77,867,931.80	72,087,068.22	56,447,483.72	5,780,863.58
II. Gasto Etiquetado	110,322,693.00	10,673,460.33	120,996,153.33	112,482,726.66	102,422,493.40	8,513,426.67
E. Entidades Paraestatales y Fideicomisos No Empresariales y No Financieros	110,322,693.00	10,673,460.33	120,996,153.33	112,482,726.66	102,422,493.40	8,513,426.67
Instituto de Capacitación y Vinculación Tecnológica del Estado de Chiapas	110,322,693.00	10,673,460.33	120,996,153.33	112,482,726.66	102,422,493.40	8,513,426.67
III. Total de Egresos	183,871,155.15	14,992,929.98	198,864,085.13	184,569,794.88	158,869,977.12	14,294,290.25

NOMBRE DEL ENTE PÚBLICO : Instituto de Capacitación y Vinculación Tecnológica del Estado de Chiapas

Estado Analítico del Ejercicio del Presupuesto de Egresos Detallado – LDF 6c.

Clasificación Funcional (Finalidad y Función)

Del 1 de Enero al 31 de diciembre de 2020

(PESOS)

Concepto	Egresos					Subejercicio
	Aprobado	Ampliaciones / Reducciones	Modificado	Devengado	Pagado	
I. Gasto No Etiquetado	73,548,462.15	4,319,469.65	77,867,931.80	72,087,068.22	56,447,483.72	5,780,863.58
A. Gobierno	0.00	0.00	0.00	0.00	0.00	0.00
a1) Legislación	0.00	0.00	0.00	0.00	0.00	0.00
a2) Justicia	0.00	0.00	0.00	0.00	0.00	0.00
a3) Coordinación de la Política de Gobierno	0.00	0.00	0.00	0.00	0.00	0.00
a4) Relaciones Exteriores	0.00	0.00	0.00	0.00	0.00	0.00
a5) Asuntos Financieros y Hacendarios	0.00	0.00	0.00	0.00	0.00	0.00
a6) Seguridad Nacional	0.00	0.00	0.00	0.00	0.00	0.00
a7) Asuntos de Orden Público y de Seguridad Interior	0.00	0.00	0.00	0.00	0.00	0.00
a8) Otros Servicios Generales	0.00	0.00	0.00	0.00	0.00	0.00
B. Desarrollo Social	0.00	0.00	0.00	0.00	0.00	0.00
b1) Protección Ambiental	0.00	0.00	0.00	0.00	0.00	0.00
b2) Vivienda y Servicios a la Comunidad	0.00	0.00	0.00	0.00	0.00	0.00
b3) Salud	0.00	0.00	0.00	0.00	0.00	0.00
b4) Recreación, Cultura y Otras Manifestaciones Sociales	0.00	0.00	0.00	0.00	0.00	0.00
b5) Educación	0.00	0.00	0.00	0.00	0.00	0.00
b6) Protección Social	0.00	0.00	0.00	0.00	0.00	0.00
b7) Otros Asuntos Sociales	0.00	0.00	0.00	0.00	0.00	0.00
C. Desarrollo Económico	73,548,462.15	4,319,469.65	77,867,931.80	72,087,068.22	56,447,483.72	5,780,863.58
c1) Asuntos Económicos, Comerciales y Laborales en General	73,548,462.15	4,319,469.65	77,867,931.80	72,087,068.22	56,447,483.72	5,780,863.58
c2) Agropecuaria, Silvicultura, Pesca y Caza	0.00	0.00	0.00	0.00	0.00	0.00
c3) Combustibles y Energía	0.00	0.00	0.00	0.00	0.00	0.00
c4) Minería, Manufacturas y Construcción	0.00	0.00	0.00	0.00	0.00	0.00
c5) Transporte	0.00	0.00	0.00	0.00	0.00	0.00
c6) Comunicaciones	0.00	0.00	0.00	0.00	0.00	0.00
c7) Turismo	0.00	0.00	0.00	0.00	0.00	0.00
c8) Ciencia, Tecnología e Innovación	0.00	0.00	0.00	0.00	0.00	0.00
c9) Otras Industrias y Otros Asuntos Económicos	0.00	0.00	0.00	0.00	0.00	0.00
D. Otras no Clasificadas en Funciones Anteriores	0.00	0.00	0.00	0.00	0.00	0.00
d1) Transac. de la Deuda Pública/Costo Financiero de la Deuda	0.00	0.00	0.00	0.00	0.00	0.00
d2) Transf., Part. y Aport. entre Diferentes Niv. y Ord. de Gob.	0.00	0.00	0.00	0.00	0.00	0.00
d3) Saneamiento del Sistema Financiero	0.00	0.00	0.00	0.00	0.00	0.00
d4) Adeudos de Ejercicios Fiscales Anteriores	0.00	0.00	0.00	0.00	0.00	0.00
II. Gasto Etiquetado	110,322,693.00	10,673,460.33	120,996,153.33	112,482,726.66	102,422,493.40	8,513,426.67
A. Gobierno	0.00	0.00	0.00	0.00	0.00	0.00
a1) Legislación	0.00	0.00	0.00	0.00	0.00	0.00
a2) Justicia	0.00	0.00	0.00	0.00	0.00	0.00
a3) Coordinación de la Política de Gobierno	0.00	0.00	0.00	0.00	0.00	0.00
a4) Relaciones Exteriores	0.00	0.00	0.00	0.00	0.00	0.00
a5) Asuntos Financieros y Hacendarios	0.00	0.00	0.00	0.00	0.00	0.00
a6) Seguridad Nacional	0.00	0.00	0.00	0.00	0.00	0.00
a7) Asuntos de Orden Público y de Seguridad Interior	0.00	0.00	0.00	0.00	0.00	0.00
a8) Otros Servicios Generales	0.00	0.00	0.00	0.00	0.00	0.00
B. Desarrollo Social	0.00	0.00	0.00	0.00	0.00	0.00
b1) Protección Ambiental	0.00	0.00	0.00	0.00	0.00	0.00
b2) Vivienda y Servicios a la Comunidad	0.00	0.00	0.00	0.00	0.00	0.00
b3) Salud	0.00	0.00	0.00	0.00	0.00	0.00
b4) Recreación, Cultura y Otras Manifestaciones Sociales	0.00	0.00	0.00	0.00	0.00	0.00
b5) Educación	0.00	0.00	0.00	0.00	0.00	0.00
b6) Protección Social	0.00	0.00	0.00	0.00	0.00	0.00
b7) Otros Asuntos Sociales	0.00	0.00	0.00	0.00	0.00	0.00
C. Desarrollo Económico	110,322,693.00	10,673,460.33	120,996,153.33	112,482,726.66	102,422,493.40	8,513,426.67
c1) Asuntos Económicos, Comerciales y Laborales en General	110,322,693.00	10,673,460.33	120,996,153.33	112,482,726.66	102,422,493.40	8,513,426.67
c2) Agropecuaria, Silvicultura, Pesca y Caza	0.00	0.00	0.00	0.00	0.00	0.00
c3) Combustibles y Energía	0.00	0.00	0.00	0.00	0.00	0.00
c4) Minería, Manufacturas y Construcción	0.00	0.00	0.00	0.00	0.00	0.00
c5) Transporte	0.00	0.00	0.00	0.00	0.00	0.00
c6) Comunicaciones	0.00	0.00	0.00	0.00	0.00	0.00
c7) Turismo	0.00	0.00	0.00	0.00	0.00	0.00
c8) Ciencia, Tecnología e Innovación	0.00	0.00	0.00	0.00	0.00	0.00
c9) Otras Industrias y Otros Asuntos Económicos	0.00	0.00	0.00	0.00	0.00	0.00
D. Otras no Clasificadas en Funciones Anteriores	0.00	0.00	0.00	0.00	0.00	0.00
d1) Transac. de la Deuda Pública/Costo Financiero de la Deuda	0.00	0.00	0.00	0.00	0.00	0.00
d2) Transf., Part. y Aport. entre Diferentes Niv. y Ord. de Gob.	0.00	0.00	0.00	0.00	0.00	0.00
d3) Saneamiento del Sistema Financiero	0.00	0.00	0.00	0.00	0.00	0.00
d4) Adeudos de Ejercicios Fiscales Anteriores	0.00	0.00	0.00	0.00	0.00	0.00
III. Total de Egresos	183,871,155.15	14,992,929.98	198,864,085.13	184,569,794.88	158,869,977.12	14,294,290.25

NOMBRE DEL ENTE PÚBLICO : Instituto de Capacitación y Vinculación Tecnológica del Estado de Chiapas

Estado Analítico del Ejercicio del Presupuesto de Egresos Detallado – LDF 6d.

Clasificación de Servicios Personales por Categoría

Del 1 de Enero al 31 de diciembre de 2020

(PESOS)

Concepto	Egresos					Subejercicio
	Aprobado	Ampliaciones / Reducciones	Modificado	Devengado	Pagado	
I. Gasto No Etiquetado	69,820,556.15	4,319,469.65	74,140,025.80	68,835,054.92	53,419,387.95	5,304,970.88
A. Personal Administrativo y de Servicio Público	69,820,556.15	4,319,469.65	74,140,025.80	68,835,054.92	53,419,387.95	5,304,970.88
B. Magisterio	0.00	0.00	0.00	0.00	0.00	0.00
C. Servicios de Salud	0.00	0.00	0.00	0.00	0.00	0.00
c1) Personal Administrativo	0.00	0.00	0.00	0.00	0.00	0.00
c2) Personal Médico, Paramédico y Afín	0.00	0.00	0.00	0.00	0.00	0.00
D. Seguridad Pública	0.00	0.00	0.00	0.00	0.00	0.00
E. Gastos Asociados a la Implementación de Nuevas Leyes Federales o Reformas a las mismas	0.00	0.00	0.00	0.00	0.00	0.00
e1) Nombre del Programa o Ley 1	0.00	0.00	0.00	0.00	0.00	0.00
F. Sentencias Laborales Definitivas	0.00	0.00	0.00	0.00	0.00	0.00
II. Gasto Etiquetado	104,730,834.00	4,408,326.10	109,139,160.10	101,181,703.77	92,171,496.57	7,957,456.33
A. Personal Administrativo y de Servicio Público	104,730,834.00	4,408,326.10	109,139,160.10	101,181,703.77	92,171,496.57	7,957,456.33
B. Magisterio	0.00	0.00	0.00	0.00	0.00	0.00
C. Servicios de Salud	0.00	0.00	0.00	0.00	0.00	0.00
c1) Personal Administrativo	0.00	0.00	0.00	0.00	0.00	0.00
c2) Personal Médico, Paramédico y Afín	0.00	0.00	0.00	0.00	0.00	0.00
D. Seguridad Pública	0.00	0.00	0.00	0.00	0.00	0.00
E. Gastos Asociados a la Implementación de Nuevas Leyes Federales o Reformas a las mismas	0.00	0.00	0.00	0.00	0.00	0.00
e1) Nombre del Programa o Ley 1	0.00	0.00	0.00	0.00	0.00	0.00
F. Sentencias Laborales Definitivas	0.00	0.00	0.00	0.00	0.00	0.00
III. Total del Gasto en Servicios Personales	174,551,390.15	8,727,795.75	183,279,185.90	170,016,758.69	145,590,884.52	13,262,427.21

GOBIERNO CONSTITUCIONAL DEL ESTADO DE CHIAPAS
INSTITUTO DE CAPACITACIÓN Y VINCULACIÓN TECNOLÓGICA
DEL ESTADO DE CHIAPAS
SISTEMA CONTABLE 2020

RELACIÓN DE BIENES MUEBLES QUE COMPONEN SU PATRIMONIO

Página 1 de 25

Cuenta Pública al 31 de diciembre de 2020

Hora: 03:27:46p. m.

Fecha: 10/02/2021

Código	Descripción del Bien	Valor en Libros
1241	Mobiliario y Equipo de Administración	20,658,348.35
1241 111A0100 0004	15 sillas secretariales giratorias marca kukulcan	10,596.15
1241 111A0100 0005	9 sillas secretariales giratorias marca kukulcan	8,867.16
1241 111A0100 0006	6 cajoneras de 2 gavetas marca kukulcan	6,646.98
1241 111A0100 0007	3 sillones ejecutivos giratorios marca kukulcan	4,039.02
1241 111A0100 0008	3 credenzas marca kukulcan	5,192.49
1241 111A0100 0010	36 archivero vertical de 2 gavetas marca kukulcan	66,654.76
1241 111A0100 0011	11 libreros marca kukulcan	27,076.61
1241 111A0100 0012	3 escritorios secretariales marca kukulcan	7,385.97
1241 111A0100 0013	3 libreros marca kukulcan	6,336.02
1241 111A0100 0014	1 mesa marca kukulcan	3,331.07
1241 111A0100 0015	15 modulos marca kukulcan	75,463.05
1241 111A0100 0016	9 modulos marca kukulcan	56,644.02
1241 111A0100 0017	fotocopiadora marca sharp modelo AR150E serie 06801797	27,600.00
1241 111A0100 0018	NOBREAK MARCA TRIPPMODELO OMNISMART 1050 LITE	4,194.12
1241 111A0100 0019	IMPRESORA MARCA EPSON MODELO FX880	4,667.14
1241 111A0100 0020	IMPRESORA MARCA EPSON MODELO FX880	6,638.34
1241 111A0100 0021	2 CPU MARCA ACER MODELO POWER SE	21,045.00
1241 111A0100 0022	3 CPU MARCAACER MODELO POWER SE	10,557.00
1241 111A0100 0023	2 CPU MARCAACER MODELO POWER 4300	30,498.00
1241 111A0100 0024	5 CPU MARCA COMPAQ MODELO DESKPRO	105,679.70
1241 111A0100 0025	CPU MARCA COMPAQ MODELO DESKPRO	22,905.30
1241 111A0101 0001	13 mesas para computadoras	21,682.10
1241 111A0101 0004	13 mesas para computadoras	28,405.00
1241 111A0101 0005	CONCENTRADOR MARCA 3COM MODELO SUPERSTACK	12,536.91
1241 111A0101 0006	IMPRESORA MARCA HP MODELO DESKJET 930C	3,581.10
1241 111A0101 0007	IMPRESORA MARCA HP MODELO LASER JET 1100	7,130.00
1241 111A0101 0008	NOBREAK MARCA TRIPPLITE MODELO OMNISMART 1400	5,713.75
1241 111A0101 0009	SCANNER MARCA EPSO N MODELO 12005	7,560.49
1241 111A0101 0010	21 C.P.U MARCA ACER MODELO ACERPOWER 4300	68,712.50
1241 111A0101 0011	SERVIDOR CPU MARCA COMPAQ MODELO PROPILANT	36,964.45
1241 111A0101 0012	21 C.P.U MARCA COMPAQ MODELO DESKPRO EP	330,841.87
1241 111A0102 0003	silla fija apilable	839.01
1241 111A0102 0004	sillon ejecutivo	1,669.01
1241 111A0103 0002	archivero horizontal de 4 gavetas	3,491.40
1241 111A0103 0003	credenza	3,310.85
1241 111A0103 0005	escritorio secretarial	4,642.55
1241 111A0103 0007	esquinero	730.25
1241 111A0103 0010	librero	3,500.60
1241 111A0103 0011	mesa auxiliar	1,277.65
1241 111A0103 0014	mesa plegable	749.00

GOBIERNO CONSTITUCIONAL DEL ESTADO DE CHIAPAS
INSTITUTO DE CAPACITACIÓN Y VINCULACIÓN TECNOLÓGICA
DEL ESTADO DE CHIAPAS
SISTEMA CONTABLE 2020

RELACIÓN DE BIENES MUEBLES QUE COMPONEN SU PATRIMONIO

Página 2 de 25

Cuenta Pública al 31 de diciembre de 2020

Hora: 03:27:46p. m.

Fecha: 10/02/2021

Código	Descripción del Bien	Valor en Libros
1241 111A0103 0015	2 IMPRESORAS MARCA EPSON MODELO STYLUS C62	3,818.00
1241 111A0103 0016	IMPRESORA MARCA HP MODELO PSC2210	4,315.49
1241 111A0103 0017	4 IMPRESORAS MARCA HP MODELO LASER JET 1300	5,037.00
1241 111A0103 0018	11 CPU MARCA LANIX MODELO GENESIS	107,640.00
1241 111A0104 0006	mesa auxiliar	897.00
1241 111A0104 0007	sillon semiejecutivo marca pm steela modelo 34tge	950.00
1241 111A0104 0008	11 mesas para computadoras	10,879.00
1241 111A0104 0009	2 cafeteras marca moulinex	2,058.50
1241 111A0104 0010	12 mesas para computadoras	12,489.00
1241 111A0104 0012	5 mesas de trabajo	6,325.00
1241 111A0104 0013	mesa de trabajo	1,454.63
1241 111A0104 0014	2 anaqueles	3,278.68
1241 111A0104 0015	2 espejos con marco	3,786.74
1241 111A0104 0016	mesa de trabajo	2,029.75
1241 111A0104 0017	sillon ejecutivo giratorio marca ofik modelo 2000	2,200.00
1241 111A0104 0018	escritorio secretarial	2,547.25
1241 111A0104 0019	escritorio secretarial	2,547.38
1241 111A0104 0020	copiadora impresora marca sharp	28,335.00
1241 111A0104 0021	copiadora impresora marca riso	34,500.00
1241 111A0104 0022	gabinete universal	2,665.00
1241 111A0104 0024	sillon secretarial giratorio	2,875.00
1241 111A0104 0025	SCANEER MARCA HP MODELO 4070	2,992.30
1241 111A0104 0026	IMPRESORA MARCA HP MODELO LASER JET 1150	3,252.00
1241 111A0104 0027	NOBREAK MARCA TRIPPLITE MODELO OMNISMART 500	3,874.01
1241 111A0104 0028	SWITCH MARCA BASELINE 3COM MODELO 2024	4,999.15
1241 111A0104 0029	IMPRESORA MARCA HP MODELO2410	9,933.46
1241 111A0104 0030	35 CPU MARCA HP MODELO DC-5000	422,985.59
1241 111A0104 0031	"COMPUTADORA PORTATIL MARCA HP COMPAQ MODELO	19,868.60
1241 111A0104 0032	COMPUTADORA PORTATIL	21,752.25
1241 111A0104 0033	ASPIRADORA	1,575.50
1241 111A0105 0001	2 estantes	2,146.20
1241 111A0105 0003	03 Mesas plegables	3,598.35
1241 111A0105 0004	12 mesas	18,000.00
1241 111A0105 0005	6 sillones de peluquería	11,250.00
1241 111A0105 0007	01 Vitrina	4,099.07
1241 111A0105 0008	01 Mesa	6,000.00
1241 111A0105 0015	2 Mesas para tocador	2,029.98
1241 111A0105 0016	03 Extinguidores	6,690.00
1241 111A0105 0018	01 Plancha Mca Phillips Mod. HI312	4,000.00
1241 111A0105 0019	02 SWITCH MCA 3COM BASELINE MOD. 3C16471	3,772.00
1241 111A0105 0020	01 ASPIRADORA	2,070.00
1241 111A0105 0021	01 NO BREAK MCA TRIPP LITE MOD. OMNISTART140	6,648.07

GOBIERNO CONSTITUCIONAL DEL ESTADO DE CHIAPAS
INSTITUTO DE CAPACITACIÓN Y VINCULACIÓN TECNOLÓGICA
DEL ESTADO DE CHIAPAS
SISTEMA CONTABLE 2020

RELACIÓN DE BIENES MUEBLES QUE COMPONEN SU PATRIMONIO

Página 3 de 25

Cuenta Pública al 31 de diciembre de 2020

Hora: 03:27:46p. m.

Fecha: 10/02/2021

Código	Descripción del Bien	Valor en Libros
1241 111A0105 0022	16 CPU MCA. HP COMPAQ MOD. DC5100	299,561.28
1241 111A0105 0023	01 SERVIDOR MCA HP MOD. PROLIANT ML35	36,110.00
1241 111A0106 0008	silla secretarial giratoria marca albar modelo a-115	968.04
1241 111A0106 0009	engargoladora	999.00
1241 111A0106 0012	sillon semiejecutivo marca requieiz modelo rs-350	1,495.00
1241 111A0106 0013	3 sillones fijos gratorios marca ergo modelo 3777	4,563.96
1241 111A0106 0014	2 libreros marca roal modelo fashion	4,675.44
1241 111A0106 0016	archivero marca roal modelo elegant	2,665.68
1241 111A0106 0017	17 escritorios secretariales marca roal modelo eco-3	50,825.58
1241 111A0106 0019	3 archiveros horizontales marca roal modelos fashion	12,375.30
1241 111A0106 0020	sillon ejecutivo giratorio marca ergo modelo3791	4,173.00
1241 111A0106 0021	mesa circular marca roal modelo mes-trab 150	4,181.75
1241 111A0106 0022	conjunto ejecutivo marca roal modelo elegant	18,324.56
1241 111A0106 0023	IMPRESORA MULTIFUNCIONAL MARCA HP MODELO 3110	3,357.99
1241 111A0107 0001	estufa de gas	1,300.00
1241 111A0107 0002	sillon ejecutivo gitatorio	1,049.99
1241 111A0107 0003	sillon ejecutivo giratorio modelo 1070175	1,579.01
1241 111A0107 0004	sillon ejecutivo giratorio	1,615.33
1241 111A0107 0005	GRABADORA DIGITAL MARCA SONY MODELO ICD-P320	1,499.00
1241 111A0107 0006	21 NOBREAK MARCA SOLA BASIC MODELO MICRO SRINET	27,276.90
1241 111A0107 0007	SWITCH MARCA 3COM MODELO BASELINE	3,700.12
1241 111A0107 0008	SCANNER MARCA HP MODELO SCANJET G3010	3,900.00
1241 111A0107 0009	SOFTWARE MARCA TIME WORK	4,399.00
1241 111A0107 0010	CPU MARCA HP MODELO COMPAQ	10,150.00
1241 111A0107 0011	"IMPRESORA DE FORMATO AMPLIO MARCA HP MODELO	10,365.00
1241 111A0107 0012	IMPRESORA MARCA HP MODELO P30005DN	11,362.00
1241 111A0107 0013	EQUIPO MODULAR MARCA SONY MODELO HCR-GTX88BP	11,890.00
1241 111A0107 0014	CPU MARCA COMPAQ	12,995.00
1241 111A0107 0015	20 CPU MARCA DELL MODELO OPTIPLEX745	379,500.00
1241 111A0107 0016	CPU MARCA DELL MODELO OPTIPLEX745	25,070.00
1241 111A0108 0002	02 Estantes	2,398.00
1241 111A0108 0003	01 Sillón semi ejecutivo Mca ALBAR MUEBLES Mod. JC-16	1,301.17
1241 111A0108 0004	01 Estante	1,415.00
1241 111A0108 0005	01 Conjunto Secretarial Mca. MUVERSA Modelo BALA	3,680.00
1241 111A0108 0007	02 ALARMAS DE EMERGENCIA	4,680.00
1241 111A0108 0008	01 SOFTWARE MANEJO DE NOMINA MCA ASPEL MOD. NOI	7,366.00
1241 111A0108 0009	01 COMPUTADORA PORTATIL MCA HP MOD 530	23,900.00
1241 111A0108 0010	01 IMPRESORA MCA HP MOD. CP1515N	6,900.00
1241 111A0108 0011	01 IMPRESORA MCA HP MOD. 6940	2,500.00
1241 111A0108 0012	01 IMPRESORA MULTIFUNCOI NALMCA HP MOD. J3680	2,600.00
1241 111A0109 0005	MINICOMPONENTE S/N SERIE	2,599.00
1241 111A0109 0007	6 ENGARGOLADORAS DE ARILLO METALICO MARCA MINI WIRW SERIES 13ORM31091236,1201,1401,1819,1154 Y 0943	33,522.00

**INSTITUTO DE CAPACITACIÓN Y VINCULACIÓN TECNOLÓGICA
 DEL ESTADO DE CHIAPAS
 SISTEMA CONTABLE 2020**
RELACIÓN DE BIENES MUEBLES QUE COMPONEN SU PATRIMONIO

Página 4 de 25

Cuenta Pública al 31 de diciembre de 2020

Hora: 03:27:46p. m.

Fecha: 10/02/2021

Código	Descripción del Bien	Valor en Libros
1241 111A0109 0008	2 TRITURADORAS DE PAPEL MARCA ROYAL SERIE TO8111087 Y TO9021401	10,000.00
1241 111A0109 0011	CONJUNTO SEMIEJECUTIVO DE 1.60MTS MARCA GEBESA COLOR CHERRY/NEGRO	6,555.00
1241 111A0109 0012	MESA LATERAL AMARANTA	1,274.25
1241 111A0109 0013	SILLA EJECUTIVA NEGRA	1,999.00
1241 111A0109 0014	2 TRITURADORAS FELLOWES P-57CS 8 HOJAS	8,392.70
1241 111A0109 0015	2 TRITURADORAS FELLOWES PS60 12 HOJAS	10,048.70
1241 111A0109 0016	3 CONJUNTOS EJECUTIVOS	41,137.80
1241 111A0109 0017	2 ESCRITORIOS SEMI EJECUTIVOS MCA GEBESA	7,019.60
1241 111A0109 0018	2 ESCRITORIOS SEMI EJECUTIVOS MCA GEBESA	9,653.10
1241 111A0109 0019	6 ESCRITORIOS SECRETARIALES MCA GEBESA	21,058.80
1241 111A0109 0020	6 ESCRITORIOS SECRETARIALES MCA GEBESA	23,736.00
1241 111A0109 0021	3 SILLONES EJECUTIVOS MCA. ALBAR	10,674.30
1241 111A0109 0022	11 SILLONES EJECUTIVOS MCA. ALBAR	18,937.05
1241 111A0109 0023	7 ARCHIVEROS SECRETARIALES MCA GEBESA	32,642.75
1241 111A0109 0024	8 MESAS MODULARES MCA MUVERSA	26,082.00
1241 111A0109 0025	6 SILLAS DE TRABAJO MCA REQUIEZ	19,706.40
1241 111A0109 0026	2 SILLAS PARA VISITAS MCA. REQUIEZ	5,411.90
1241 111A0109 0027	4 SILLAS PARA VISITAS MCA REQUIEZ	6,421.60
1241 111A0109 0029	20 MESAS PARA COMPUTO ESTRUCTURA REFORZADA	50,669.00
1241 111A0109 0030	HORNO DE MICROONDAS 184620	1,635.78
1241 111A0109 0031	BATIDORA 161138	2,862.22
1241 111A0109 0032	BURRO DE PLANCHAR SERIE CD 1041	1,800.00
1241 111A0109 0033	PLANCHA DE VAPOR FULL STEAM SERIE 082654	3,100.00
1241 111A0109 0034	PLANCA CON CANDADO	4,200.00
1241 111A0109 0035	2 ESCALERAS DE EXTENSION DE ALUMINIO T-II	2,910.00
1241 111A0109 0036	CONJUNTO SEMI EJECUTIVO	12,592.50
1241 111A0109 0037	LIBRERO MODULAR DE PISO MARCA MUVERSA	7,133.45
1241 111A0109 0038	6 MESAS MODULARES MCA. MUVERSA	17,146.50
1241 111A0109 0039	2 MESAS MODULARES MARCA MUVERSA	4,721.90
1241 111A0109 0040	CREDENZA SEMI EJECUTIVA MARCA PROGETTO	3,186.65
1241 111A0109 0041	2 ESCRITORIOS SECRETARIALES MCA. GEBESA	10,350.00
1241 111A0109 0042	3 ESCRITORIOS SECRETARIALES MOD. MILENIUM PLUS MCA. GEBESA	10,529.40
1241 111A0109 0043	13 ARCHIVEROS VERTICALES MODELO MILENIUM PLUS MCA. GEBESA	60,622.25
1241 111A0109 0044	ARCHIVERO VERTICAL MOD. MILENIUM PLUS MCA. GEBESA	2,579.45
1241 111A0109 0045	SILLON EJECUTIVO RESPALDO BAJO MODELO E-215 MCA. ALBAR MUEBLES	1,721.55
1241 111A0109 0046	SILLON EJECUTIVO RESPALDO ALTO MODELO E-200 MCA. ALBAR MUEBLES	3,558.10
1241 111A0109 0047	2 SOFAS DE DOS PLAZAS MOD. LUTECIA MCA ALBAR MUEBLES	11,382.70
1241 111A0109 0048	13 ANAQUELES METALICOS MCA REMIGTON	37,076.00
1241 111A0109 0049	4 ANAQUELES TIPO ESQUELETO METALICO MCA. REMIGTON	14,462.40
1241 111A0109 0050	CONJUNTO MODULAR TIPO CRUCETA MOD. ITALIA MCA. CRISA	78,519.70
1241 111A0109 0051	CONJUNTO MODULAR OPERATIVO MOD. ITALIA MCA. CRISA	103,417.20

**INSTITUTO DE CAPACITACIÓN Y VINCULACIÓN TECNOLÓGICA
 DEL ESTADO DE CHIAPAS
 SISTEMA CONTABLE 2020**
RELACIÓN DE BIENES MUEBLES QUE COMPONEN SU PATRIMONIO

Página 5 de 25

Cuenta Pública al 31 de diciembre de 2020

Hora: 03:27:46p. m.

Fecha: 10/02/2021

Código	Descripción del Bien	Valor en Libros
1241 111A0109 0052	14 SILLONES EJECUTIVOS MOD. E-200 MCA ALBAR MUEBLES	49,813.40
1241 111A0109 0053	33 SILLAS SECRETARIALES BASICAS MOD.RS-430/02 MCA. REQUIEZ	116,696.25
1241 111A0109 0054	2 SILAS SECRETARIALES MOD. RS-660/05 MCA REQUIEZ	8,912.50
1241 111A0109 0055	LIBRERO MODULAR DE PISO MCA. MUGERZA	7,233.50
1241 111A0109 0056	CREDENZA EJECUTIVA MCA GEBESA	6,601.00
1241 111A0109 0057	LIBRERO PARA PONER SOBRE CREDENZA LINEA SPAZIO MCA GEBESA	4,746.05
1241 111A0109 0058	ARCHIVERO VERTICAL 4 GAVETAS MCA GEBESA LINEA MILENIUM	4,663.25
1241 111A0109 0059	2 MESAS DE SERVICIOS TUBULARES DE 1"	3,199.30
1241 111A0109 0061	30 MESAS PARA COMPUTO CON ESTRUCTURA REFORZADA	85,111.50
1241 111A0109 0062	"IMPRESORA MONOCROMATICA LASER SERIE	5,300.00
1241 111A0109 0063	"13 EQUIPOS PERSONALES MARCA LENOVO SERIES 1553553RSSS,10699923,883 ,9933,9938,700044,700089,699,876	137,280.00
1241 111A0109 0064	WORKSTATION HP Z400 S/N 2UA9511BLK	26,300.00
1241 111A0109 0065	IMPRESORA LASER 2055DN SERIE CNB9N14745	16,200.00
1241 111A0109 0066	"IMPRESORA LASER A COLOR HP CP2025N SERIE	17,300.00
1241 111A0109 0067	ACCESS POINT LINKSYS WAP54G	2,736.00
1241 111A0109 0068	NO BREAK CDP900 VA/450W SERIE 1-081209-1290863	1,950.00
1241 111A0109 0069	"13 EQUIPOS PERSONALES MARCA LENOVO SERIES	189,891.00
1241 111A0109 0070	MICROSOFT OFFICE 2007 HOME STUDENT EN ESPANOL	24,050.00
1241 111A0109 0071	IMPRESORA LASERJET HP 2055DN SERIE CNBS200251	12,300.00
1241 111A0109 0072	"IMPRESORA LASERJET HP 5200TN 35PPM USB/PAR SERIE	30,300.00
1241 111A0109 0073	ACCESS POINT LINKSYS WAP54G SERIE MDG30J603811	3,100.00
1241 111A0109 0074	SOFSQL 150 SOL SERVER 2008 STANDARD	17,913.00
1241 111A0109 0075	SERVIDOR MARCA HP PROLAINT DL 180G5	68,880.00
1241 111A0109 0076	4 COMPUTADORAS HP COMPAQ BU SINES MODELO DX2400	54,000.00
1241 111A0109 0077	COMPUTADORA HP MOD DC 7900	22,700.00
1241 111A0109 0078	2 COMPUTADORAS DE ESCRITORIOHP DX2400	27,000.00
1241 111A0109 0079	MULTIFUNCIONALMARCA HP F4480	3,200.00
1241 111A0109 0080	IMPRESORA LASER JET MULTIFUNC. MONOCROM. M1120	4,800.00
1241 111A0109 0081	"3 COMPUTADORAS DE ESCRITORIO DX2400 S/N	40,500.00
1241 111A0109 0082	MULTIFUNCIONAL HP F4480 SERIE CN9734126M	3,200.00
1241 111A0109 0083	3 EQUIPOS DE COMPUTO HP MODELO DX2400 SERIES MXL9301XKZ, MXL9301XMS Y MXJ91601KM	40,500.00
1241 111A0109 0084	"IMPRESORA MULTIFUNCIONAL HP PHOTO SMARK C4480	3,200.00
1241 111A0109 0085	IMPRESORA LASERJET HP SERIE CNBL14230	19,850.00
1241 111A0109 0086	8 EQUIPOS DE COMPUTO HP MODELO DX2400	108,000.00
1241 111A0109 0087	"IMPRESORA MULTIFUNCIONAL HP PHOTO SMART C4480	3,200.00
1241 111A0109 0088	3 IMPRESORAS MODELO HP PHOTOSMARTC 4480	9,600.00
1241 111A0109 0089	3 IMPRESORAS MODELO HP PHOTOAMART C 4480	9,600.00
1241 111A0109 0090	IMPRESORA MODELO HP PHOTOSMART C 4480	3,200.00
1241 111A0109 0091	46COMPUTADORAS DELL OPTIPLEX 760 DCSM	740,600.00
1241 111A0109 0092	8 COMPUTADORAS PORTATILES DELL LATITUDE E5400 PP32LA	202,400.00
1241 111A0109 0093	2 IMPRESORAS LASER MULTIFUNCIONAL DELL 1125	11,270.00

GOBIERNO CONSTITUCIONAL DEL ESTADO DE CHIAPAS
INSTITUTO DE CAPACITACIÓN Y VINCULACIÓN TECNOLÓGICA
DEL ESTADO DE CHIAPAS
SISTEMA CONTABLE 2020

RELACIÓN DE BIENES MUEBLES QUE COMPONEN SU PATRIMONIO

Página 6 de 25

Cuenta Pública al 31 de diciembre de 2020

Hora: 03:27:46p. m.

Fecha: 10/02/2021

Código	Descripción del Bien	Valor en Libros
1241 111A0109 0094	2 SWITCH TRENDNETTEG-240WS	13,340.00
1241 111A0109 0095	10 PUNTOS DE ACCESO TRENDNET TEW-672GR	34,500.00
1241 111A0109 0096	"3 RADIOS MOVIL VHF 146 -174 MHZ 50 WATTS, 8 CANALES	18,747.83
1241 111A0109 0097	MULTIFUNCIONALHP F4480 SERIE. CN9AHBK3BX	3,200.00
1241 111A0109 0098	2 ACCES POINT SERIES. 2412090800101 Y2412090800231	7,000.00
1241 111A0109 0099	"69 COMPUTADORAS MOD. 6000 PRO BUSINESS MARCA HP	1,002,587.25
1241 111A0109 0100	06 PUNTOS DE ACCESO MOD. WIRELES 7760 MARCA 3COM	24,143.10
1241 111A0109 0101	69 UNIDADES DE RESPALDO DE ENERGIA MOD. OMNISMART MCA. TRIPP LITE	192,027.00
1241 111A0109 0102	3 IMPRESORAS LASER MOD. LASERJET P2055DN MCA. HP	29,566.50
1241 111A0109 0103	"BASCULA ELECTRONICA BABINETE Y PLATO. PESAEN	1,631.00
1241 111A0109 0104	BUDINERA ACERO INOX. C/TAPA # 3	1,250.14
1241 111A0109 0105	"14 PAQUETES MICROSOFT HOME STUDENT 2007 3	52,500.00
1241 111A0109 0106	"8 NOBREAK CDP SERIES 00901101291719, 0029, 1649, 1652,	21,600.00
1241 111A0109 0107	"20 EQUIPOS DE COMPUTADORAS PORTATILES DE 14.1	321,931.00
1241 111A0109 0108	"IMPRESORA MULTIFUNCIONALH HP C4480 SERIE	3,180.00
1241 111A0110 0001	2 DESBROZADORAS RYOBI GAS RECTA DISCO METALICO	8,073.14
1241 111A0110 0002	HIDROLAVADORA DE ALTA PRESION AGUA FRIA	3,498.26
1241 111A0110 0003	ASPIRADORA SEMI INDUSTRIAL	1,359.39
1241 111A0110 0004	2 DESBROZADORAS DE GASOLINA CORTE 18" MANGO J	10,398.28
1241 111A0110 0006	CAMPANA TEKE DE PARED MOD C910/810/710	6,732.00
1241 111A0110 0007	HORNO DE MICROONDAS TEKA MODELO MW 34 SILVER REFLEX	5,091.00
1241 111A0110 0008	HORNO PARA EMPOTRAR TEKA MODELO FG-824	19,798.00
1241 111A0110 0010	REFRIGERADOR WHIRPOOL 25 " MOD. WD5002 SILVER	20,900.00
1241 111A0110 0011	TARJA TEKA MODELO 1600 510 2C2E	6,450.00
1241 111A0110 0013	COLECCION DE GRANDES MAESTROS DEL DERECHO ADMIISTRATIVO 3 VOLUMES	2,692.00
1241 111A0110 0014	2 PLANCHADORES EXTRALARGOS ACERO INOXIDABLE	2,535.76
1241 111A0110 0015	TOCADOR GIOVANNA	1,520.00
1241 111A0110 0017	GUILLOTINA STANDAR	2,400.00
1241 111A0110 0018	ENGARGOLADORA METALICA	6,800.00
1241 111A0110 0019	TRITURADORA FELLOWES MOD. MS-450CS SERIE CRC32450	9,000.00
1241 111A0110 0020	SILLA EJECUTIVA	1,999.00
1241 111A0110 0021	SILLON EJECUTIVO MOD. E-200 MARCA ALBAR EN VINIL COLOR NEGRO	3,567.00
1241 111A0110 0022	4 SILLAS SECRETARIALES BASICAS MOD. RS-460 MARCA REQUIEZ COLOR ONIX	14,291.20
1241 111A0110 0023	4 SILAS OPERATIVAS CON BRAZOS COLOR NEGRO MOD. E-90 MARCA ALBAR	8,941.28
1241 111A0110 0024	4 ARCHIVEROS VERTICALES DE 4 GAVETAS EN MELAMINA COLOR CAOBA MARCA GEBESA	20,462.40
1241 111A0110 0027	3 CONJUNTOS SEMIEJECUTIVOS MCA. MUVERSA	38,106.00
1241 111A0110 0030	SILLON MODELO TEMY HIDRAULICO	5,209.04
1241 111A0110 0032	20 SILAS DE CORTE ADULTO DE CUERINA NEGRA MARCA ECO	29,000.00
1241 111A0110 0033	10 SILLAS DE CORTE NIÑO FORRADA EN CUERINA REFORZADA MCA. ECO	14,500.00
1241 111A0110 0034	8 LAVABOS DE CABELLO MCA ITALIA COLOR NEGRO	13,920.00

**INSTITUTO DE CAPACITACIÓN Y VINCULACIÓN TECNOLÓGICA
 DEL ESTADO DE CHIAPAS
 SISTEMA CONTABLE 2020**
RELACIÓN DE BIENES MUEBLES QUE COMPONEN SU PATRIMONIO

Página 7 de 25

Cuenta Pública al 31 de diciembre de 2020

Hora: 03:27:46p. m.

Fecha: 10/02/2021

Código	Descripción del Bien	Valor en Libros
1241 111A0110 0035	2 SILLAS DE MANICURE TAPIZADA EN CORDOBAN MCA. PEELING	4,060.00
1241 111A0110 0036	LIBRERO ALTO CON 5 ENTREPAÑOS COLOR CAOBA MCA MUVERSA	8,030.10
1241 111A0110 0037	LIBRERO ALTO CON PUERTAS BAJAS COLOR CAOBA MCA. MUVERSA	7,139.80
1241 111A0110 0038	LIBRERO ALTO CON 3 ENTREPAÑOS COLOR CAOBA MCA MUVERSA	7,386.88
1241 111A0110 0039	4 MESAS MODULARES DE 1.50 X .60 X .75 MTS MCA MUVERSA	13,154.40
1241 111A0110 0040	2 ARCHIVEROS VERTICALES DE 4 GAVETAS COLOR CAOBA LINEA MILENIUM MCA. GEBESA	10,231.20
1241 111A0110 0041	ESCRITORIO SECRETARIAL MODELO MILENIUM MARCA GEBESA	3,845.40
1241 111A0110 0042	10 CONJUNTOS SEMIEJECUTIVOS MCA MUVERSA SIN MODELO	130,848.00
1241 111A0110 0043	2 CONJUNTO MODULAR OPERATIVO RECTO MCA. CRISA MODELO ITALIA	60,064.80
1241 111A0110 0044	2 CONJUNTO MODULAR TIPO CRUCETA MCA. CRISA MODELO ITALIA	167,388.00
1241 111A0110 0045	9 MESAS MODULARES MCA. MUVERSA	29,597.40
1241 111A0110 0046	MUEBLE PARA COMPUTO MCA EED	1,632.12
1241 111A0110 0047	MESA DE SERVICIO COLOR NEGRO MCA ESED	1,613.56
1241 111A0110 0048	2 MESAS DE TRABAJO MCA ESED COLOR NEGRO	9,604.80
1241 111A0110 0049	8 MESAS MODULARES COLOR NEGRO MCA MUVERSA	26,308.80
1241 111A0110 0051	3 SILLAS SECRETARIALES BRAZOS FIJOS MOD RS-460/02 MCA REQUIEZ	10,718.40
1241 111A0110 0052	3 ESCRITORIOS SECRETARIAL EN L MCA MUVERSA	17,260.80
1241 111A0110 0053	6 CONJUNTO SEMIEJECUTIVO MCA MUVERSA	78,508.80
1241 111A0110 0054	2 MESAS MODULARES MCA MUVERSA	5,765.20
1241 111A0110 0055	ESCRITORIO SECRETARIAL EN L, MCA MUVERSA	4,350.00
1241 111A0110 0056	7 SILLAS SECRETARIALES BRAZOS FIJOS MOD. RES-460/02 MCA REQUIEZ	25,009.60
1241 111A0110 0057	2 ESCRITORIO SECRETARIAL MOD. MILENIUM PLUS, MCA GEBESA	6,878.80
1241 111A0110 0058	5 ARCHIVEROS VERTICALES 4 GAVETAS MOD. MILENIUM PLUS, MCA GEBESA	23,884.40
1241 111A0110 0059	2 ANAQUELES TIPO ESQUELETO METALICO MCA REMINGTON	5,876.56
1241 111A0110 0060	8 MESAS MODULARES COLOR NEGRO MCA. MUVERSA	26,308.80
1241 111A0110 0061	6 SILLONES EJECUTIVOS RESPALDO ALTO MOD. E-200 MCA ALBAR	20,740.80
1241 111A0110 0063	3 GABINETES UNIVERSALES METALICO MOD. GB-PRACTICO MCA GEBESA	13,342.32
1241 111A0110 0064	6 ANAQUELES TIPO ESQUELETO METALICO MCA REMINGTON	16,968.48
1241 111A0110 0065	CONJUNTO RECEPCION COLOR CAOBA MCA. MUVERSA	10,066.48
1241 111A0110 0066	3 MUEBLES PARA COMPUTO MCA ESED	4,896.36
1241 111A0110 0068	2 MESAS DE SERVICIOS COLOR NEGRO MCA ESED	3,227.12
1241 111A0110 0069	CONJUNTO EJECUTIVO LINEA SPAZIO MCA GEBESA	13,742.52
1241 111A0110 0070	4 SILLONES EJECUTIVOS RESPALDO ALTO MOD. E-200 MCA ALBAR	13,827.20
1241 111A0110 0071	16 ESCRITORIOS SECRETARIALES 2 GAVETAS LINEA MILENIUM PLUS MCA GEBESA	55,030.40
1241 111A0110 0072	16 SILLAS SECRETARIALES BRAZOS FIJOS MOD. RS-430/02 MCA REQUIEZ	56,570.88
1241 111A0110 0073	5 ARCHIVERO VERTICAL 4 GAVETAS LINEA MILENIUM PLUS MCA GEBESA	22,910.00
1241 111A0110 0074	8 MESAS MODULARES MCA MUVERSA	25,195.20
1241 111A0110 0075	2 MESAS MODULARES MCA MUVERSA	4,124.96
1241 111A0110 0076	2 MESAS MODULARES MCA MUVERSA	3,964.88
1241 111A0110 0077	2 DESPACHADORES DE AGUA	7,530.42
1241 111A0110 0078	5 DESPACHADORES DE AGUA	18,495.00

**INSTITUTO DE CAPACITACIÓN Y VINCULACIÓN TECNOLÓGICA
 DEL ESTADO DE CHIAPAS
 SISTEMA CONTABLE 2020**
RELACIÓN DE BIENES MUEBLES QUE COMPONEN SU PATRIMONIO

Página 8 de 25

Cuenta Pública al 31 de diciembre de 2020

Hora: 03:27:46p. m.

Fecha: 10/02/2021

Código	Descripción del Bien	Valor en Libros
1241 111A0110 0079	TRITURADORA MCA ROYAL MOD. CX 12W SERIE TO8111320	5,200.00
1241 111A0110 0080	CONJUNTO EJECUTIVO MOD. SPAZIO MCA GEBESA	13,831.84
1241 111A0110 0081	SILLON EJECUTIVO MOD. E-200 MCA ALBAR	3,589.04
1241 111A0110 0083	3 IMPRESORAS LASER DELL 2330DN	17,940.00
1241 111A0110 0084	2 SCANNER EPSON PERFECTION 4490	6,900.00
1241 111A0110 0085	"IMPRESORA LASER SAMSUNG ML-2240 N. SERIE	2,200.00
1241 111A0110 0086	2 ACCESS POINT	7,100.00
1241 111A0110 0087	7 ACCESS POINT LINKSYS WAP54G SERIES 3262,3264,3266,2993,5038,4875 Y 4877	24,850.00
1241 111A0110 0088	"MINISPLIT DE 36,000 BTUS MARCA LG HI WALL	37,907.64
1241 111A0110 0089	"4 COMPUTADORAS HP COMPAQ MOD 505B SERIES	63,600.00
1241 111A0110 0090	2 MULTIFUNCIONAL HP DESK JET F4580 SERIES C14YP Y C3173	7,900.00
1241 111A0110 0091	"2 IMPRESORAS LASER MONOCROMATICAS A DOBLE CARA	32,400.00
1241 111A0110 0092	IMPRESORA LASER JET A COLOR MCA. HP MODELO 2055 DN N/S. 15261	17,900.00
1241 111A0110 0093	"LAP TOP MARCA HP MOD. PAVILON DV6 2077 N/S.	28,500.00
1241 111A0110 0094	"2 COMPUTADORAS MCA. GHIA MOD. E5300 DUAL CORE DB	31,000.00
1241 111A0110 0095	"MULTIFUNCIONAL INALAMBRICO HP C4480 SERIE	3,750.00
1241 111A0110 0096	"17 COMPUTADORAS PERSONALES 505 B BUSINESS PC MCA	265,746.72
1241 111A0110 0097	"14 NO BREAK CDP 700VA/400WC/PROT.LINEA FM/6 CONT	28,176.40
1241 111A0110 0098	"IMPRESORA LASER A COLOR HP CP2025N,21PMM N/C	10,005.00
1241 111A0110 0099	"2 ACCES POINT ROUTER LINKSYS WIRELESS 802,11N SERIE IUTOOK928850, IUTOOK9 285 49	6,593.44
1241 111A0111 0001	7 IDENTIFICADORES DE HUELLASPARA PC CON SOFTWARE MARCA TIMEWORK	47,600.00
1241 111A0111 0006	MESA PARA BAR TIPO PERIQUERA .60 CMS DE DIAMETRO FORRADA EN FORMAICA COLOR NEGRA	25,827.40
1241 111A0111 0007	6 VENTILADORES INDUSTRIALES PEDESTAL BRISA PO-20 METALICO	13,916.45
1241 111A0111 0008	ESTUFA INDUSTRIAL MCA CORIAT	31,200.00
1241 111A0111 0009	REFRIGERADOR VERTICAL 4 PTAS MOD. REB 634	25,200.00
1241 111A0111 0010	SALAMANDRA INFRAROJO MOD. SSG 5 POSICIONES	14,950.00
1241 111A0111 0011	DISPENSADOR DE BEBIDAS 2 TAZONES DE 12LTS MOD. D12-2	19,300.00
1241 111A0111 0012	2 ANAQUELES IND. ACERO INOX.	17,960.00
1241 111A0111 0013	CAMPANA EXTRACTORA DE ACERO INOXIDABLE 3 MTS MOD. CE300	14,300.00
1241 111A0111 0014	2 MESAS DE TRABAJO ACERO INOX.	18,400.00
1241 111A0111 0015	2 MESAS DE TRABAJO ACERO INOX.	17,600.00
1241 111A0111 0016	SECADOR DE OLLAS COLGANTES	3,950.00
1241 111A0111 0017	CALENTADOR DE AGUA DE 76 LITROS PARA GAS LT	4,628.40
1241 111A0111 0018	3 ESTACIONES DE EMRGENCIAS MULTIFUNCIONALES PARA AUTO	6,351.00
1241 111A0111 0019	CONJUNTO MODULAR RECTO 3 SECCIONES LINEA ITALIA MARCA CRISA COLOR NEGRO	72,046.45
1241 111A0111 0020	3 CONJUNTOS MODULARES TIPO CRUCETA CLOR NEGRO MODELO 273 LINEA ITALIA MARCA CRISA	251,082.00
1241 111A0111 0021	LIBRERO ALTO CLOR CAOBA CON CHAPA MARCA MUVERSA	8,030.10
1241 111A0111 0022	20 MESAS PARA COMPUTO MARCA ESED SIN MODELO	62,593.60
1241 111A0111 0023	2 MESAS PARA COMPUTO MARCA ESED SIN MODELO	4,496.16

GOBIERNO CONSTITUCIONAL DEL ESTADO DE CHIAPAS
INSTITUTO DE CAPACITACIÓN Y VINCULACIÓN TECNOLÓGICA
DEL ESTADO DE CHIAPAS
SISTEMA CONTABLE 2020

RELACIÓN DE BIENES MUEBLES QUE COMPONEN SU PATRIMONIO

Página 9 de 25

Cuenta Pública al 31 de diciembre de 2020

Hora: 03:27:46p. m.

Fecha: 10/02/2021

Código	Descripción del Bien	Valor en Libros
1241 111A0111 0026	10 BANCOS DE ALTURA AJUSTABLE MOD. B-208-2 MCA. DELGADO	22,562.00
1241 111A0111 0027	ESCRITORIO TIPO BALA COLOR CAOBA LINEA SPAZIO MCA. GEBESA	4,827.92
1241 111A0111 0028	MODULO RECEPCION RECTO COLOR CAOBA MCA. MUVERSA	4,674.80
1241 111A0111 0029	3 LIBREROS MODULARES CLOR CAOBA MCA. MUVERSA	15,632.16
1241 111A0111 0030	ESTUFA INDUSTRIAL MCA. CORIAT	31,199.98
1241 111A0111 0031	2 CAMPANAS EXTRACTORAS SILUET 76 PURIF ACERO	3,298.00
1241 111A0111 0033	GABINETE UNIVERSAL	1,985.01
1241 111A0111 0034	GABINETE UNIVERSAL	2,650.00
1241 111A0111 0035	CAMPANA DE ACERO INOXIDABLE MED. 60 X 95	10,672.00
1241 111A0111 0037	CONJUNTO MODULAR TIPO CRUCETA PARA 4 USUARIOS MCA. CRISA MOD. LINEA ITALIA	87,634.52
1241 111A0111 0038	7 CONUNTO SEMIEJECUTIVO MCA. MUVERSA SIN MODELO	91,593.60
1241 111A0111 0039	LIBRERO ALTO CON 3 ENTREPAÑOS CLOR CAOBA,NEGRO MCA. MUVERSA	8,189.60
1241 111A0111 0040	LIBRERO MODULAR DE PISO MCA. MUVERSA	15,256.32
1241 111A0111 0041	3 ESCRITORIOS SECRETARIALES MCA. MUVERSA SIN MODELO	17,382.60
1241 111A0111 0042	LIBRERO ALTO CON 3 ENTREPAÑOS COLOR CAOBA/NEGRO MCA. MUVERSA SIN MODELO	8,491.20
1241 111A0111 0043	18 SILLAS SECRETARIALES CON DESCANSA BRAZOS MCA. REQUIEZ MOD. RS-430/0Z	63,642.24
1241 111A0111 0044	CONJUNTO EJECUTIVO SIN MODELO MCA. MUVERSA	14,641.52
1241 111A0111 0045	6 SILLONES EJECUTIVOS CON RESPALDO ALTO MCA. ALBAR MOD. E-200	21,436.80
1241 111A0111 0046	11 ANAQUELES TIPO ESQUELETO METALICO MCA. REMIGTON SIN MODELO	31,121.64
1241 111A0111 0047	6 MESAS MODULARES COLOR NEGRO MCA. MUVERSA SIN MODELO	19,627.20
1241 111A0111 0048	2 MESAS MODULARES MELAMINICAS COLOR NEGRO MCA. MUVERSA SIN MODELO	5,405.60
1241 111A0111 0049	3 LECTORES DE HUELLAS DIGITALES PARA PC MARCA TIMEWORK	10,500.00
1241 111A0111 0050	FREGADERO INDURTRIAL TRIPLE TARJA	19,500.00
1241 111A0111 0051	ANAQUEL IND. ACERO INOXIDABLE MED. 1.00 X .45 X 1.80 MTS	12,100.00
1241 111A0111 0052	MESA DE TRABAJO ACERO INX. MED. 1.40 X .70 X .90	13,550.00
1241 111A0111 0053	SECADOR DE OLLAS GIGANTE	5,200.00
1241 111A0111 0054	BASCULA DIGITAL ELEC TRICA	3,400.00
1241 111A0112 0002	BASCULA ELECTRONICA NUEVO LEON ONIX 30 KGS 0094	4,294.32
1241 111A0112 0003	HORNO DE MICROONDAS PANASONIC	4,176.00
1241 111A0112 0004	BATIDORA SEMI INDUSTRIAL HAMILTON BEACH	5,684.00
1241 111A0112 0005	TRITURADORA DS-3	2,199.00
1241 111A0112 0007	SILLON EJECUTIVO RESPALDO ALTO MOD. E-200 MCA ALBAR	3,572.80
1241 111A0112 0008	SILLON SEMIEJECUTIVO RESPALDO MEDIO MOD. E-50 MCA ALBAR	7,210.56
1241 111A0112 0009	3 CONJUNTO SEMIEJECUTIVO MCA MUVERSA	39,644.16
1241 111A0112 0010	2 LIBRERO MODULAR DE PISO ABIERTO MCA MUVERSA	11,477.04
1241 111A0112 0011	CONJUNTO EJECUTIVO MCA MUVERSA	15,056.80
1241 111A0112 0012	4 ARCHIVEROS VERTICALES 4 GAVETAS MCA. MUVERSA	21,047.04
1241 111A0112 0013	6 MESAS MODULARES MELAMINICAS MCA MUVERSA	19,627.20
1241 111A0112 0014	2 MESAS MODULARES MELAMINICAS MCA MUVERSA	5,405.60

GOBIERNO CONSTITUCIONAL DEL ESTADO DE CHIAPAS
INSTITUTO DE CAPACITACIÓN Y VINCULACIÓN TECNOLÓGICA
DEL ESTADO DE CHIAPAS
SISTEMA CONTABLE 2020

RELACIÓN DE BIENES MUEBLES QUE COMPONEN SU PATRIMONIO

Página 10 de 25

Cuenta Pública al 31 de diciembre de 2020

Hora: 03:27:46p. m.

Fecha: 10/02/2021

Código	Descripción del Bien	Valor en Libros
1241 111A0112 0015	ESCRITORIO SECRETARIAL TIPO BALA COLOR NEGRO MCA MUVERSA	2,161.08
1241 111A0112 0016	CONJUNTO MODULAR TIPO CRUCETA 4 USUARIOS COLOR VERDE OLIVO LINEA ITALIA MCA CRISA	94,371.80
1241 111A0112 0017	2 CONJUNTOS MODULARES EN FORMA DE T 2 SECCIONES LINEA ITALIA MCA CRISA	83,849.44
1241 111A0112 0018	CONJUNTO EJECUTIVO EN FORMA DE T, LINEA SPAZIO MCA. GEBESA	17,498.60
1241 111A0112 0020	10 SILLAS SECRETARIALES CON BRAZOS FIJOS, MOD RS-430/02 MCA REQUIEZ	35,356.80
1241 111A0112 0021	2 ANAQUELES TIPO ESQUELETO METALICO COLOR BEIGE MCA REMINGTON	6,194.40
1241 111A0112 0022	GABINETE CON TOALLERO Y REPISA	2,999.00
1241 111A0112 0023	CAMA FACIAL WELL MASAGE	20,300.00
1241 111A0112 0024	SILLA KURAZAO BASE CROMADA GIRA 360GRADOS	12,760.00
1241 111A0112 0025	BANCO PUFF ESTRUCTURA METALICA EN VINIL	6,380.00
1241 111A0112 0026	MESA MAYO DE MADERA Y FORMAICA, 2 CAJONES	2,726.00
1241 111A0112 0027	SECADORA VELERA SUIZA ROJA, 2000 W	3,596.00
1241 111A0112 0028	SECADORA CROC NEGRA A PRUEBA DE CHOQUE	2,842.00
1241 111A0112 0029	2 PLANCHAS PARA CABELLO CROC NERO, ROSA/NEGRO	7,192.00
1241 111A0112 0030	MAQUINA RASURADORA NEGRA SCY	2,610.00
1241 111A0112 0031	MAQUINA RASURADORA ELECTRICA TIPO TRIMMER	2,842.00
1241 111A0112 0032	2 LAVABOS PROFESIONALES PARA AREA DE BELLEZA MCA KURAZAO	52,200.00
1241 111A0112 0035	PLANCHA DE VAPOR TIPO PRENSA SINGER ESP2	9,628.00
1241 111A0112 0036	MESA DE PLANCHAR GOLDEN STEAM MPV-114	17,980.00
1241 111A0113 0002	SILLON EJECUTIVO MOD. RE-1200 COLOR TERRA MCA REQUIEZ	3,491.60
1241 111A0113 0003	DISPENSADOR DE AGUA	7,725.60
1241 111A0113 0004	TOCADOR CON MARCO S/ESPEJO PICIS	16,512.60
1241 111A0113 0005	REFRIGERADOR MCA MABE 8 PIES CON DESPACHADOR DE AGUA	7,900.76
1241 111A0113 0006	HIDROLAVADORA PEQUEÑA 1550P	3,756.66
1241 111A0113 0007	2 TOCADORES NEGRO/ESPEJO	7,308.00
1241 111A0113 0008	MESA DE MANICURE JUEGO	4,216.60
1241 111A0113 0009	BANCO DE MANICURE	3,364.00
1241 111A0113 0010	1 LAVABO	3,619.20
1241 111A0113 0011	2 SILLONES DE CORTE APOLO 2061	3,750.00
1241 111A0113 0012	SILLON DE NIÑO APOLO 2052	1,468.74
1241 111A0113 0013	2 LAVABOS DE MADERA C/TARJA S/LLAVE	3,876.00
1241 111A0113 0014	2 SILLONES DE SHAMPOO	4,374.99
1241 111A0113 0015	3 TOCADORES CEBRA/ESPEJO	10,962.00
1241 111A0113 0016	MESA DE MANICURE JUEGO	4,216.60
1241 111A0113 0017	BANCO DE PEDICURE	3,364.00
1241 111A0113 0018	LAVABO PARA AULA DE BELLEZA	3,619.20
1241 111A0113 0019	3 TOCADORES CON MARCO Y ESPEJO	9,907.56
1241 111A0113 0020	SILLON DE SHAMPOO	2,187.49
1241 111A0113 0021	3 TOCADORES NEGRO/ESPEJO	10,962.00
1241 111A0113 0022	MESA DE MANICURE JUEGO	4,216.60

GOBIERNO CONSTITUCIONAL DEL ESTADO DE CHIAPAS
INSTITUTO DE CAPACITACIÓN Y VINCULACIÓN TECNOLÓGICA
DEL ESTADO DE CHIAPAS
SISTEMA CONTABLE 2020

RELACIÓN DE BIENES MUEBLES QUE COMPONEN SU PATRIMONIO

Página 11 de 25

Cuenta Pública al 31 de diciembre de 2020

Hora: 03:27:46p. m.

Fecha: 10/02/2021

Código	Descripción del Bien	Valor en Libros
1241 111A0113 0023	BANCO DE PEDICURE	3,364.00
1241 111A0113 0024	LAVABO PRA AREA DE BELLEZA	3,619.20
1241 111A0113 0025	3 TOCADORES NEGROS/ESPEJO	10,962.00
1241 111A0113 0026	MESA MANICURE LARGO	4,216.60
1241 111A0113 0027	BANCO DE PEDICURE	3,364.00
1241 111A0113 0028	LAVABO PARA AREA DE BELLEZA	3,619.20
1241 111A0113 0029	ESCRITORIO ALTA DIRECCION ARCHIVERO DE 3 CAJONES MOD. D29DCR MARCA DIPAY COLOR CEREZO ROJO	33,837.20
1241 111A0113 0030	2 DISPENSADORES DE AGUA	15,451.20
1241 111A0113 0032	FUENTE DE PODER MCA ASTRON DE 12 AMPERES	7,795.20
1241 111A0113 0033	ANTENA OMNIDIRECCIONAL MCA HUSTLER DE 3 DECIBELES	7,714.17
1241 111A0113 0035	MICROONDAS PANA NN-SD9825 2"	6,832.40
1241 111A0113 0036	GRABADORA MCA. PANASONIC 2GB MP3 CON PUERTO	2,537.81
1241 111A0114 0002	MICROONDAS SAMSUNG COLOR NEGRO ESPEJO 2" SERIE 8806085072992	6,832.40
1241 111A0114 0005	4 ESCALERAS CONVERTIBLE ALUMINIO T-II17	13,248.78
1241 111A0114 0006	ESCALERA CONVERTIBLE DE ALUMINIO T-II13	2,911.60
1241 111A0114 0008	4 LOCKER DE 4 PUERTAS COLOR NEGRO CON PORTA CANDADO IRON LP	9,998.96
1241 111A0114 0009	4 SILLAS MCA BANGASI	17,632.00
1241 111A0114 0010	4 TOCADORES MARCA BANGASI	28,072.00
1241 111A0114 0011	ENFRIADOR 14 PIES MCA METALFRIO	20,091.20
1241 111A0114 0012	BATIDORA INDUSTRIAL CAP 8 LITROS	14,094.00
1241 111A0114 0013	HORNO DE MICROONDAS SAMSUNG	6,832.40
1241 111A0114 0014	ESTUFA COLOR NEGRO MCA IEM	10,556.00
1241 111A0114 0015	GABINETE MULTIUSOS MOD .548 COLOR CAOBA/NEGRO L/ORION	3,129.32
1241 111A0114 0016	CONJUNTO EJECUTIVO GOTA COLOR CAOBA/NEGRO MOD. 234 Y LIBRERO SOBRE CREDENZA MOD. 235	13,868.68
1241 111A0114 0017	2 ESTUFAS MCA. IEM CON 6 QUEMADORES COLOR NEGRA SERIE SF 1311L142293 Y TM134E15330394	21,112.00
1241 111A0114 0018	2 HORNOS DE MICROONDAS MCA DAEWO COLOR NEGRO SERIE TM13XE54430009 Y TM134E15330394	18,305.26
1241 111A0114 0019	2 ENFRIADORES COLOR GRIS CON BLANCO SERIE VR17CF33 Y VR17CF34	49,462.40
1241 111A0114 0020	2 BURROS DE PLANCHAR INDUSTRIAL	8,004.00
1241 111A0114 0021	DISPENSADOR DE AGUA 3 LLAVES COLOR GRIS	8,682.60
1241 111A0114 0022	6 JUEGOS DE TOCADORES DE BELLEZA CON ESPEJO	21,924.00
1241 111A0114 0023	4 LAVA CABELLOS	34,428.80
1241 111A0114 0024	MESA DE CONSEJO EN COLOR CAOBA CON DOS PASACABLES L/ORION	10,399.40
1241 111A0114 0025	2 LIBREROS ABIERTOS MOD. 531 CON 5 ENTREPAÑOS COLOR CAOBA L/ORION	7,819.42
1241 111A0114 0026	MODULO OPERATIVO PARA 6 PERSONAS CON MAMPARAS COLOR CAOBA MOD P120120, MOD P6012, 2 SOPORTES CONECTORES DE MAMPARAS COLOR GRIS	79,025.05
1241 111A0114 0027	6 TOCADORES NEGRO CON ESPEJO MCA BANGASI	42,108.00
1241 111A0114 0028	6 SILLAS DE BELLEZA MCA BANGASI	26,448.00
1241 111A0114 0029	MACBOOK PTO RD 13 3/2 4 GHZ/8 GB/256G SERIE . SC02LW039FH00	34,000.01
1241 111A0114 0030	2 MESAS DE TRABAJO DE ACERO INOXIDABLE	30,569.94

**INSTITUTO DE CAPACITACIÓN Y VINCULACIÓN TECNOLÓGICA
 DEL ESTADO DE CHIAPAS
 SISTEMA CONTABLE 2020**
RELACIÓN DE BIENES MUEBLES QUE COMPONEN SU PATRIMONIO

Página 12 de 25

Cuenta Pública al 31 de diciembre de 2020

Hora: 03:27:46p. m.

Fecha: 10/02/2021

Código	Descripción del Bien	Valor en Libros
1241 111A0114 0031	BATIDORA INDUSTRIAL CAPACIDAD 8 LITROS	14,094.00
1241 111A0114 0032	3 BATIDORA INDUSTRIAL DE 8 LTS 1/2 HP	42,282.00
1241 111A0114 0033	3 ENFRIADORES COLOR BLANCO DE 14"	74,193.60
1241 111A0114 0034	3 MESAS DE TRABAJO DE ACERO INOXIDABLE	45,854.92
1241 111A0114 0035	FREGADERO DOBLE	14,453.60
1241 111A0114 0036	MESA DE TRABAJO DE ACERO INOXIDABLE	15,284.97
1241 111A0114 0037	DISPENSADOR DE AGUA TRES LLAVES	8,682.60
1241 111A0114 0038	3 MESAS DE CORTE Y CONFECCION 150 X 75 CMS	42,108.00
1241 111A0114 0039	3 MESAS DE TRABAJO DE ACERO INOXIDABLE	45,854.92
1241 111A0114 0040	3 FREGADEROS DOBLES	43,360.80
1241 111A0114 0041	2 ESTUFAS	22,378.72
1241 111A0114 0042	3 LAVA CABELLOS	27,370.20
1241 111A0114 0043	2 BATIDORAS INDUSTRIALES	29,879.28
1241 111A0114 0044	3 HORNOS DE MICROONDAS S-TM141E50130568,S-TM141E50130277 Y S-TM141E50130039	27,457.90
1241 111A0114 0045	3 ENFRIADORES	74,193.60
1241 111A0114 0046	DISPENSADOR DE AGUA	8,682.60
1241 111A0114 0047	3 BATIDORAS INDUSTRIALES	42,282.00
1241 111A0114 0048	3 MESAS DE TRABAJO DE ACERO INOXIDABLE	45,854.92
1241 111A0114 0049	MESA DE CORTE Y CONFECCION 150 X 75 CMS	14,036.00
1241 111A0114 0051	2 FREGADEROS DOBLES	30,642.56
1241 111A0114 0052	2 HORNOS DE MICROONDAS	19,402.16
1241 111A0114 0053	DUPLICADORA DE LLAVES HERMEX	13,751.80
1241 111A0114 0054	ESCALERA CONVERTIBLE	3,511.32
1241 111A0114 0055	ESTUFA MCA. ACROS 6 QUEMADORES ELECTRICA/HORNO COLOR NEGRA, VENTANA DE CRISTAL	8,618.80
1241 111A0114 0056	4 FREGADERO DOBLE	57,814.40
1241 111A0114 0057	3 ESTUFA MCA IEM 6 QUEMADORES CON HORNO COLOR NEGRO	31,668.00
1241 111A0114 0058	4 LAVA CABELLO	34,428.80
1241 111A0114 0059	TOCADOR CON ESPEJO MCA BANGASI	7,018.00
1241 111A0114 0060	2 SILLA DE CORTE BANGASI	8,816.00
1241 111A0114 0062	25 SILLAS DE TELA TERRA ONIX MODELO RS-460 MCA ALBAR MUEBLES	75,400.00
1241 111A0114 0063	2 CONJUNTOS EJECUTIVOS 1.80 CHERRY, LINEA SPAZIO	29,011.60
1241 111A0114 0064	ESCRITORIO SKILL E-120-PT DERECHO CAOBA/NEGRO MCA. MUVERSA	5,251.90
1241 111A0114 0065	ESCRITORIO BASICO SIN PORTATECLADO COLOR CAOBA MOD. C103S MCA. ITALIA	6,683.92
1241 111A0114 0066	LIBRERO COLGANTE CAOBA MOD. C175 MCA ITALIA	6,832.40
1241 111A0114 0067	ARCHIVERO MOVIL COLOR CAOBA/ALUMINIO MOD. C106 MCA ITALIA	4,280.40
1241 11593219 0002	8 MESAS DE TRABAJO EN ACERO INOXIDABLES EN ISLA, REGATONES CON MEDIDAS 180 X 70 X 90.	214,138.78
1241 11593219 0003	04 MESAS DE TRABAJO EN ACERO INOXIDABLE DE ISLA, CON REGATONES DE MEDIDAS 100 X 70 X 90.	65,361.82
1241 11593219 0004	01 MESA DE ACERO INOXIDABLE DE 280 X 43 CM.	46,910.99
1241 11593219 0005	01 MESA DE ACERO INOXIDABLE DE 235 X 62 CM	31,285.20
1241 11593219 0006	02 MESAS DE ACERO INOXIDABLE DE 160 X 70 CM.	65,934.40

**INSTITUTO DE CAPACITACIÓN Y VINCULACIÓN TECNOLÓGICA
 DEL ESTADO DE CHIAPAS
 SISTEMA CONTABLE 2020**
RELACIÓN DE BIENES MUEBLES QUE COMPONEN SU PATRIMONIO

Página 13 de 25

Cuenta Pública al 31 de diciembre de 2020

Hora: 03:27:46p. m.

Fecha: 10/02/2021

Código	Descripción del Bien	Valor en Libros
1241 11593219 0007	01 MESA DE ACERO INOXIDABLE 143 X 63 CM.	27,921.20
1241 14000119 0002	2 Conjuntos Ejecutivos de 1.40X2.10X1.80	59,800.83
1241 14000119 0003	2 Escritorios Secretariales de 1.20X1.40X.75	33,660.93
1241 14000119 0004	1 Sillon Ejecutivo Respaldo Alto Soporte Lumbar Tapizado Color Negro	8,584.00
1241 14000119 0005	1 Sillon Ejecutivo Respaldo Alto Soporte Lumbar Tapizado Color Gris	8,945.92
1241 14000119 0006	1 Buro de Dos Gavetas, Color Caoba, Negro	6,380.00
1241 14000120 0002	2 Conjuntos Ejecutivos de 1.40X2.10X1.80 Consta de 3 cubiertas 4 soportes en 28 MM 1 Faldon entrepaños puertas soportes Div 1 Pedestal con 2 gavetas	60,854.81
1241 14000120 0003	1 Escritorio Secretarial Bala de 1.20X1.40X.75 que consta de 2 cubiertas 1 soporte en 28 MM 1 faldon y pedestal con 2 gavetas	18,212.16
1241 14000120 0004	2 Sillones Ejecutivos Malla asiento en tela respaldo de malla, Base estrella de 5 puntas en Metal terminada en cromo y con rodajas tipo dual	13,819.35
1241 14000120 0006	9 Sillas para Corte de Cabello, Hidráulica con Forro en Vinil Piel Mca. Fuentes de la Belleza	68,121.00
1241 14000120 0007	3 Sillas de Barbero Reclinable, Hidráulica con Forro en Vinil Piel Mca Fuentes de la Belleza	31,146.00
1241 14000120 0008	6 Sillas para Lavado de Cabello con Tarja Fija de Fibra de Vidrio Mca Fuentes de la Belleza	38,106.00
1241 14000120 0009	9 Tocadores con Espejo para Corte de Cabello con Compartimentos para Productos Mca Fuentes de la Belleza	83,102.40
1241 14000120 0010	5 Kits de Muebles para Manicure y Pedicure con Banco para Pedicure y Mesa para Manicure y Silla Mca Fuentes de la Belleza	47,705.00
1241 14000120 0011	11 COMPUTADORAS PORTATILES EJECUTIVAS MCA LENOVO MOD THINKPAD L390	220,052.00
1241 14000120 0012	11 COMPUTADORAS PORTATILES WOKSTATION MCA LENOVO MOD P15V	140,967.84
1241 14000120 0013	11 COMPUTADORAS DE ESCRITORIO BASICA MCA LENOVO MOD THINKCENTRE M720 (CPU, PANTALLA, TECLADO, MOUSE)	980,490.00
1241 14000120 0014	11 COMPUTADORAS PORTATIL DE 15.4" MARCA MAC MOD MACBOOK PRO	119,248.00
1241 14000120 0015	5 IMPRESORAS LASER A COLOR 30/30 PPM MCA XEROX PHASER 6510	61,944.00
1241 14000120 0016	4 IMPRESORAS LASER MONOCROMATICO 42 PPM MCA LEXMARK	24,360.00
1241 21593219 0004	PLANCHAR INDUSTRIAL CON BRAZOS SUJETABLES EN LA PARTE FRONTAL CON MOVIMIENTO GIRATORIO	39,048.70
1241 21593219 0005	4 PLANCHAS DE VAPOR INDUSTRIAL TIPO GRAVEDAD, INCLUYE MANGUERA PARA GENERAR VAPOR.	42,273.41
1241 21593219 0006	4 PLANCHAS DE VAPOR PARA TELAS, SELECTOR DIGITAL DE TEMPERATURA, 5 NIVELES DE CALOR.	66,509.74
1241 21593219 0007	6 ESTUFAS CON 6 QUEMADORES ABIERTOS Y HORNO 180CM FTE. POR 77CM. FDO. POR 90CM. ALT.	655,939.63
1241 21593219 0008	02 TARJA DE DOBLE OLLA DE 120 POR 60 CM. CON SOPORTE TUBULAR QUE INCLUYE LLAVE MEZCLADORA FLEXIBLE.	104,403.25
1241 21593219 0009	4 TARJAS DOBLES CON ESCURRIDOR EN ACERO INOXIDABLE	168,614.82
1241 21593219 0010	2 ESTUFONES DE UNA HORNILLA TIPO TAMALERA	60,518.36
1241 21593219 0011	02 ESTUFAS CON 4 QUEMADORES ABIERTOS HORNO INTEGRADO, PLANCHA Y GRATINADOR.	117,043.98
1241 21593219 0012	06 SILLAS INFANTILES PARA CORTE DE CABELLO NEUMATICA O HIDRAULICA CON FORRO EN VINIL PIEL.	37,792.80
1241 21593219 0013	24 SILLAS PARA CORTE DE CABELLO NEUMATICA O HIDRAULICA, CON FORRO EN VINIL PIEL	289,536.00
1241 21593219 0014	06 SILLA BARBERO RECLINABLE NEUMATICA O HIDRAULICA CON FORRO EN VINIL PIEL.	75,724.80
1241 21593219 0015	12 SILLAS PARA LAVADO DE CABELLO CON TARJA FIJA DE FIBRA DE VIDRIO.	128,203.20

**INSTITUTO DE CAPACITACIÓN Y VINCULACIÓN TECNOLÓGICA
 DEL ESTADO DE CHIAPAS
 SISTEMA CONTABLE 2020**
RELACIÓN DE BIENES MUEBLES QUE COMPONEN SU PATRIMONIO

Página 14 de 25

Cuenta Pública al 31 de diciembre de 2020

Hora: 03:27:46p. m.

Fecha: 10/02/2021

Código	Descripción del Bien	Valor en Libros
1241 21593219 0016	16 TOCADOR CON ESPEJO PARA CORTE DE CABELLO. COMPARTIMENTOS PARA PRODUCTOS.	236,918.40
1241 21593219 0017	12 SILLAS PROFESIONAL PARA MANICURE Y PEDICURE CON BANCO INCLUIDO	189,381.60
1241 24000119 0002	1 TARJA DE DOBLE OLLA DE 120X60 (UC TUXTLA)	36,001.12
1241 24000119 0003	1 ESTUFA CON 4 QUEMADORES ABIERTOS, HORN O	47,559.99
1241 24000119 0004	1 CAMPANA DE 220X70 CM (UC TUXTLA)	25,984.00
1241 311A0109 0001	COMPUTADORA PORTATIL MCA ACER SERIE LXTB2050776030AA52KS00	3,450.00
1241 311A0110 0001	2 COMPUTADORAS MCA GHIA MOD E5300 DUAL CORE 320 GB MONITOR 18.5" SERIES 84441 Y 84564	36,656.00
1241 311A0110 0002	2 COMPUTADORAS DE ESCRITORIO MOD DX2400 SERIES MXL93716RP Y MXL93716MH	27,000.00
1241 311A0111 0001	MONITOR DE PANEL PLANO DE 32 "	7,540.00
1241 311A0111 0002	2 MONITORES PANEL PLANO DE 18"	6,148.00
1241 311A0111 0003	NOBREAK TRIPLITTE	2,204.00
1241 311A0111 0004	COMPUTADORA MARCA HP COMPAQ MOD. 500 BMT SERIE MXL1071D9N	16,100.00
1241 311A0111 0005	MULTIFUNCIONAL HP PHOTOSMART D110 SERIE CN08HF42PZ INALAMBRICA	3,850.00
1241 311A0111 0006	2 ACCESS POINT MCA. TPLINK MOD. WA500G SERIE 10976303413 Y 10973200721	7,100.00
1241 311A0111 0007	3 COMPUTADORAS MCA. HP COMPAQ MOD. 500 BMT SERIES SMXL1071DFB,SMXL1071DFJ Y SMXL1071DFJ	48,300.00
1241 311A0111 0008	17 COMPUTADORAS PERSONALES MOD. 6005 MCA. HP COMPAQ	255,965.60
1241 311A0111 0009	17 UNIDADES DE RESPALDO DE ENRGIA MOD. B-SMART 706 MCA. CDP	36,541.16
1241 311A0111 0010	IMPRESORA MOD. LASERJET P2055DN MCA HP	10,977.08
1241 311A0111 0011	2 PUNTO S DE ACCESO MOD. WRT120N MCA LINKSYS	6,658.40
1241 311A0111 0012	DISCO DURO SATA MCA. SEAGATE DE 250 GB	4,800.00
1241 311A0111 0013	21 COMPUTADORAS PORTATILES MOD. PROBOOK NOTEBOOK PC MCA HP SERIES .CNF1086D12,1086D43,1086D2H,1086D1K,1086D23,1086D65,1040BT3,10758 RG,1086D0V,1086DB1,1040BT7,10758R4,1086D4S,1086D3V,1086D44,1086D D9,1075821,1086D2J,10758R7,1086DKT,1086D46	258,703.20
1241 311A0111 0014	10 UNIDADES DE RESPALDO MOD. B-SMART 706 MCA. CDP SERIES, 0570177,571347,0570057,0570058,0570256,0570060,0570153,0570154,05701 56 Y 0570059	21,460.00
1241 311A0111 0015	PUNTO DE ACCESO MOD. WRT120N MCA LINKSYS BY CISCO SERIE JUT000L530675	3,132.00
1241 311A0112 0001	6 ACCES POINT LINKSYS WAP54G 802.HG SERIES 0066,00222,02668,00377,00068 Y 00371	21,120.00
1241 311A0112 0002	ACCES POINT S/N WAP54GLA289	3,800.00
1241 311A0112 0003	17 COMPUTADORAS PORTATILES MOD PROBOOK 4430S NOTEBOOK PC MCA. HP SERIES 81QGM,81QR2,81QCZ,81R63,81PW5,81QWF,81R94,81P3V,81PNJ,81Q06,81Y V3,52W2F,81QYB,81Q89,81PCN,81QRD Y 81PZG	288,306.40
1241 311A0112 0004	IMPRESORA MOD. LASER JET PRO P1606DN MCA HP SERIE VNB3M21621	5,452.00
1241 311A0112 0005	PUNTO DE ACCESO MOD TL-WR2543ND MCA TP-LINK SERIE 12360903082	3,329.20
1241 311A0112 0006	FUENTE DE PODER PARA 8 CAMARAS	2,900.00
1241 311A0112 0007	DISCO DURO 1 TERA PARA 30 DIAS DE GRABACION	2,900.00
1241 311A0112 0008	NOBREAK TRIPLITTE	3,480.00

GOBIERNO CONSTITUCIONAL DEL ESTADO DE CHIAPAS
INSTITUTO DE CAPACITACIÓN Y VINCULACIÓN TECNOLÓGICA
DEL ESTADO DE CHIAPAS
SISTEMA CONTABLE 2020

RELACIÓN DE BIENES MUEBLES QUE COMPONEN SU PATRIMONIO

Página 15 de 25

Cuenta Pública al 31 de diciembre de 2020

Hora: 03:27:46p. m.

Fecha: 10/02/2021

Código	Descripción del Bien	Valor en Libros
1241 311A0112 0009	LAPTOP MCA DELLINSPIRON 1545 N. S. 9JXU9H1	2,000.00
1241 311A0112 0010	COMPUTADORA LAP TOP DV2000 MCA HP SERIE 2CE8032VQR	1,800.00
1241 311A0112 0011	COMPUTADORA PORTATIL MCA HP MOD NC6220 SERIE CNU5381P3Y	14,150.00
1241 311A0113 0002	IMPRESORA HP MOD. 3525 INALAMBRICA IMPRESION TERMICA SERIE CN2491GOPZ	4,500.00
1241 311A0113 0003	IMPRESORA HP LASERJET PRO COLOR CP1025 IMPRESORA LASER LED	7,250.00
1241 311A0113 0004	IMPRESORA SAMSUNG CLX-3305	13,456.00
1241 311A0113 0005	TERMINAL DE ASISTENCIA DE LECTOR DE HUELLA DIGITAL. MOD. BIOLITE NET, MCA. SUPREMA SERIE 71192	14,077.76
1241 311A0114 0002	DISCO DURO DE 2TB	3,828.00
1241 31593219 0002	COMPUTADORA LAPTOP DELL INSPIRON NOTEBOOK COLOR NEGRA, PROCESADOR INTEL COREI5, MEMORIA RAM 4GB, DISCO DURO DE 1TB	25,926.00
1241 31593219 0003	COMPUTADORA LAPTOP DELL INSPIRON 153567(FDP0C) CY3-7020U8 GB 1TB W10H	39,425.43
1241 34000120 0002	3 Computadoras Portatiles Mca. Acer Mod. A514-52-53K4	52,198.47
1241 34000120 0003	4 Computadoras de Escritorio HP AIO	72,619.90
1241 34000120 0004	3 Tablet T3 10" LTE 4G HUAWEI	18,718.05
1241 34000120 0005	3 Escaner Mca. Brother ADS-2200 35 ppm Series U64871DOX114922, U64871DOX115050, U64871DOX115011	34,499.99
1241 911A0111 0001	CAFETERA CAPUCHINERA VERONA TAURUS	3,331.22
1241 911A0111 0002	CLICK MIX MOULINEX 8 PIEZAS	2,039.00
1241 911A0111 0003	ASADOR DE PLANCHA BOBLE PARRILLA HAMILTON BEACH	2,805.22
1241 911A0111 0004	BATIDORA CAP. 4.5 LTS CUERPO METALICO PESO 11.3 KG MCA KITCHEN-AID SERIE W01293928	6,000.00
1241 911A0113 0002	ESTUFA ACROS 30 PULGADAS NEGRA	3,499.00
1241 911A0113 0003	SILLON HIDRAULICO MOD. 4CC-Z-5674	39,775.01
1241 911A0113 0004	LAVABO INTEGRAL C/TARJA MOD. 3800-206-2066	11,240.00
1241 911A0113 0005	CONJUNTO SEMI EJECUTIVO MCA MUVERSA COLOR CAOBA	13,696.12
1241 911A0113 0006	MESA CIRCULAR COLOR CHERRY LINEA SPAZIO MCA. GEBESA	2,985.84
1241 911A0113 0007	3 MESAS PARA CONFIGURACION 1.53 X 60X75 CAOBA/NEGRO MCA MUVERSA	10,057.20
1241 911A0113 0008	CONJUNTO MODULAR RECTO CON MAMPARAS Y DOS SECCIONES LINEA ITALIA MCA. CRISA	45,782.88
1241 911A0113 0009	JUEGO DE MESA DE MANICURE ECLIPSE JM-04	14,569.60
1241 911A0113 0010	3 SILLAS DE CORTE HIDRULICA TOKIO	30,972.00
1241 911A0113 0011	SILLA INFANTIL MEDITERRANEO SI-03	4,360.44
1241 911A0113 0012	3 MESAS AUXILIARES BE ONE MA-02	17,048.52
1241 911A0113 0013	3 TOCADORES DE CUARZO CON ESPEJO T-07	25,578.00
1241 911A0113 0014	2 LAVABOS CON TAJE DE PORCELANA C/LLAVES LA-01	34,797.68
1241 911A0113 0015	BANCO DE PEDICURE SOLAR CON RESPALDO BP-01	4,406.84
1241 911A0113 0016	SILLA AUXILIAR DE PEDICURE SA-05	4,325.64
1241 91593219 0002	1 FREIDORA DOBLE QUE INCLUYE 2 CANASTILLAS	28,577.18
1241 91593219 0003	1 CAMPANA 180 POR 90 CM, TODO EN ACERO INOXIDABLE CON CONDUCTO DE CUELLO SIN EXTRACTOR	33,303.60
1241 91593219 0004	1 CAMPANA 220 POR 70 CM, EN ACERO INOXIDABLE GRADO ALIMENTICIO SIN EXTRACTOR CON EXTRACTOR HUMO GRASA	45,412.41

**INSTITUTO DE CAPACITACIÓN Y VINCULACIÓN TECNOLÓGICA
 DEL ESTADO DE CHIAPAS
 SISTEMA CONTABLE 2020**
RELACIÓN DE BIENES MUEBLES QUE COMPONEN SU PATRIMONIO

Página 16 de 25

Cuenta Pública al 31 de diciembre de 2020

Hora: 03:27:46p. m.

Fecha: 10/02/2021

Código	Descripción del Bien	Valor en Libros
1241 91593219 0005	04 ENFRIADORES VERTICALES DE 2 PTAS. 25PIES CON MOTOR 3/8 HP, VOLT. 115VOLTS.	305,706.87
1241 91593219 0006	04 CONGELADOR ORIZONTAL DE 9 PIES, CAPACIDAD DE 9.3 PIES CB. VOLT. DE 110 V60, POTENCIA DE 1.5A	112,653.63
1241 91593219 0007	04 LICUADORAS INDUSTRIALES EN ACERO INOXIDABLE DE 3LTS., BASO, TAPA, BASE Y MOTOR DE 1/2 HP.	82,189.25
1241 91593219 0008	04 REBANADORAS RB-25 CUCHILLA DE 250 ML. DE DIAMETRO.	80,695.63
1241 91593219 0009	04 BARIDORAS, COMERCIAL DE 7.6 LTS, 1.2HP.	185,087.28
1241 91593219 0010	04 EXPRIMIDORES DE CITRICOS MOTOR 1/2HP, 110V/60HZ.	98,726.68
1241 91593219 0011	04 EXTRACTOR DE ACERO INOXIDABLE MOTOR 1/2HP, TAPA DE POLICARBONATO EMPUJADOR DE ABS.	131,007.61
1241 91593219 0012	04 HORNOS DE MICROONDAS COMERCIAL DE ACERO INOXIDABLE, DE 1000 W.02 M3. CAPACIDAD DE 8 PIES CUBICOS.	184,185.73
1241 91593219 0013	04 LICUADORAS DE HIELO CON PULSADOR, VASO ALTO IMPACTO, CON REMOVEDOR.	96,937.02
1242	Mobiliario y Equipo Educativo y Recreativo	2,367,740.72
1242 111A0100 0001	proyector para computadora marca epson modelo power lite 5550c	45,706.75
1242 111A0102 0006	proyector de acetatos marca dukane modelo sp-2134	2,424.88
1242 111A0104 0001	2 pizarrones acrilicos blancos	2,530.00
1242 111A0104 0002	pizarron acrilico blanco	1,463.95
1242 111A0104 0003	pizarron acrilico blanco	1,500.00
1242 111A0104 0004	pizarron acrilico blanco	1,322.50
1242 111A0104 0007	2 pantallas de proyeccion	5,060.00
1242 111A0104 0008	2 rotafolio con tripie	5,060.00
1242 111A0105 0003	02 Televisor a color	8,600.00
1242 111A0105 0006	01 Pantalla para Proyector Mca. 3M Mod. PSTR70	3,576.50
1242 111A0105 0007	01 Pizarron Acrilico	170.50
1242 111A0105 0008	01 Pizarron Acrilico	2,300.00
1242 111A0105 0009	01 Proyector de Acetato 3M modelo 1612	3,728.30
1242 111A0107 0001	camara digital marca sony modelo dsc-s650	4,340.10
1242 111A0107 0002	camara fotografica marca sony modelo dsc-w90	6,995.45
1242 111A0107 0003	display	17,629.50
1242 111A0107 0005	proyector para computadora marca benq modelo mp611	15,300.00
1242 111A0107 0006	proyector para computadora marca benq modelo mp611	15,365.00
1242 111A0107 0007	proyector para computadora marca optma modelo ep719	11,709.10
1242 111A0107 0008	televisor a color marca sony modelo kv-29fs150	4,960.00
1242 111A0107 0009	video casetera marca daweeo dcsb-8bx	2,656.00
1242 111A0108 0001	02 Proyectores para computadora Mca EPSON Mod. PLITE S5	26,335.00
1242 111A0108 0003	01 Cámara Digital Mca. SONY Mod. DSLR-A200K	12,800.00
1242 111A0109 0001	3 CAMARAS DIGITALES SONY CIBER SHOT 7.2 MEGA PIXEL 3X ZOOM	13,680.00
1242 111A0109 0002	VIDEO PROYECTOR MCA. BENQ MODELO MP512 SERIE PDT79020208SUO	13,300.00
1242 111A0109 0003	PANTALLA PARA PROYECCION MANUAL	5,180.00
1242 111A0109 0004	4 VIDEO PROYECTORES DELL 1209S DLP	49,680.00
1242 111A0109 0005	PROYECTOR MCA. BENQ MODELO MP512 SERIE PDZ8902158000	13,300.00
1242 111A0109 0006	PROYECTOR MCA. BENQ MODELO MP515 SERIE PDZ8902158000	13,700.00

GOBIERNO CONSTITUCIONAL DEL ESTADO DE CHIAPAS
INSTITUTO DE CAPACITACIÓN Y VINCULACIÓN TECNOLÓGICA
DEL ESTADO DE CHIAPAS
SISTEMA CONTABLE 2020

RELACIÓN DE BIENES MUEBLES QUE COMPONEN SU PATRIMONIO

Página 17 de 25

Cuenta Pública al 31 de diciembre de 2020

Hora: 03:27:46p. m.

Fecha: 10/02/2021

Código	Descripción del Bien	Valor en Libros
1242 111A0109 0007	PANTALLA PARA PROYECCION MANUAL	5,180.00
1242 111A0109 0008	SOPORTE PARA CAÑON	3,450.00
1242 111A0109 0009	3 PROYECTORES MOD. HP300 MCA. NEC	34,810.50
1242 111A0109 0010	3 PANTALLAS DE PROYECCION MOD. VT-240 MCA. V-TEC	22,097.25
1242 111A0109 0011	PANTALLA PROYECCION ELECTRICA	13,300.00
1242 111A0109 0012	2 PROYECTORES MCA EPSON POWERLITE MOD. H309A	27,400.00
1242 111A0109 0013	2 PANTALLAS PARA PROYECCION MANUAL	10,360.00
1242 111A0109 0014	2 SOPORTE PARA CAÑON	6,900.00
1242 111A0109 0015	PROYECTOR BENQ MODELO MP 512 SERIE PD45901696SU0	11,250.00
1242 111A0109 0016	PANTALLA DE PROTECCION ELECTRICA BARONET	11,700.00
1242 111A0109 0017	PROYECTOR BENQ MODELO MP 515 SERIE PDHB902326000	8,855.00
1242 111A0109 0018	"PANTALLA DE PROYECCION ELECTRICA BARONET COLOR	9,300.00
1242 111A0109 0019	"2 PROYECTORES MARCA BENQ MODELO MP 512 SERIES	26,600.00
1242 111A0109 0020	"2 CAMARAS DIGITALES MARCA SONY CYBER SHOT SERIE	11,000.00
1242 111A0109 0021	PANTALLA DE PROYECCION ELECTRICA BARONET	13,300.00
1242 111A0109 0022	5 PIZARRONES BLANCOS 2.40 x 1.20 CMS	9,608.25
1242 111A0109 0023	3 PIZARRONES BLANCOS 2.40 x 1.20 CMS	5,764.95
1242 111A0110 0001	2 PANTALLAS DE LCD MCA LG DE 32" SERIE. 911RMSS304286 Y 904MXFV2V923	25,000.00
1242 111A0110 0002	2 DVD MCA LG MOD DV497H SERIES 912TCUK180270 Y 912TCRN180302	3,600.00
1242 111A0110 0003	PIZARRON ESCOBOARD ALUMINIO MOD. PEB150120 MARCA ESCO	1,380.40
1242 111A0110 0004	2 PIZARRONES BLANCOS DE 2.40 x 1.20 CMS	3,876.72
1242 111A0110 0005	3 PIZARRONES BLANCOS DE 1.80 x 0.90 CMS.	4,308.24
1242 111A0110 0006	2 PIZARRONES BLANCOS DE 1.50 x.90 CMS MARCA ESED	2,944.08
1242 111A0110 0007	MICROFONO INALAMBRICO ROMMS UHF 2 MICRO TWM 322	1,644.00
1242 111A0110 0008	3 PIZARRONES BLANCOS MCA ESED	4,517.04
1242 111A0110 0009	3 PIZARRONES BLANCOS DE FORMAICA	5,815.08
1242 111A0110 0010	CAÑON PROYECTOR MCA BENQ MP-515 SERIE PD6B90171500	13,889.22
1242 111A0110 0011	PANTALLA ELECTRICA	13,400.00
1242 111A0110 0012	2 PANTALLAS MANUALES	11,000.00
1242 111A0110 0013	"CANON PROYECTOR EPSON POWERLITE SERIES	26,600.00
1242 111A0110 0014	PANTALLA DE PROYECCION ELECTRICA DRAPER 2.44 X 2.44 MTS	13,400.00
1242 111A0110 0015	"2 PANTALLAS DE PROYECCION MANUAL DRAPER 1.77 X	11,000.00
1242 111A0110 0016	"2 CAMARAS CANON POWERSHOT A3000 IS SERIE 30087 Y	11,400.00
1242 111A0110 0017	CAMARA FOTOGRAFICA MCA. REBEL XS N/S. 212740642284	14,850.00
1242 111A0110 0018	PANTALLA ELECTRICA	13,400.00
1242 111A0110 0019	2 PANTALLAS MANUALES	11,000.00
1242 111A0111 0001	PANTALLA ELECTRICA	13,950.00
1242 111A0111 0003	PANTALLA MANUAL 1.80 X 1.80 MTS	8,800.00
1242 111A0111 0004	VIDEOPROYECTOR MCA. ACER MOD. X1161P SERIE. EYJBU01043128003DF592B	12,800.00
1242 111A0111 0005	PANTALLA ELECTRICA 2.44 X 2.44 MTS	13,950.00

GOBIERNO CONSTITUCIONAL DEL ESTADO DE CHIAPAS
INSTITUTO DE CAPACITACIÓN Y VINCULACIÓN TECNOLÓGICA
DEL ESTADO DE CHIAPAS
SISTEMA CONTABLE 2020

RELACIÓN DE BIENES MUEBLES QUE COMPONEN SU PATRIMONIO

Página 18 de 25

Cuenta Pública al 31 de diciembre de 2020

Hora: 03:27:46p. m.

Fecha: 10/02/2021

Código	Descripción del Bien	Valor en Libros
1242 111A0111 0006	VIDEOPROYECTOR MCA. ACER MOD. X1161P SERIE. EYJBU010431280047A592B	12,800.00
1242 111A0111 0007	PANTALLA ELECTRICA 2.44 MTS X 2.44 MTS	13,950.00
1242 111A0111 0008	VIDEOPROYECTOR MCA. ACER MOD. X1161P SERIE. EYJBU010431280047A592B	12,800.00
1242 111A0111 0009	CAMARAS DE SUPER ALTA RESOLUCION CON IFRAROJO 380,000 PÍXELES LENTE FIJO DE 4MM	12,876.00
1242 111A0111 0010	"ADAPTADOR DE CORRIENTE PARA LAPTOP LATITUD	3,000.00
1242 111A0112 0001	3 VIDEOPROYECTORES MCA. EPSON MOD POWERLITE S12 SERIES PSPKI905379,905208 Y 02231	39,300.00
1242 111A0112 0002	PANTALLA DE PROYECCION MOD. EA-DR-0004 MCA STAR DRAPER DE PARED MED 2.13 X 2.13	8,900.00
1242 111A0112 0003	CAMARA DIGITAL S/N DSCWGIOS	4,800.00
1242 111A0112 0004	2 CAMARAS DE DOMO PARA EXTERIORES PTZ 27X MCA VIVOTEK MOD SD8312E/22E	89,552.00
1242 111A0112 0005	8 CAMARAS DE ALTA RESOLUCION CON INFRAROJO PARA INTERIORES LENTE DE 4 MM MCA SECTEC MOD ST-638	26,912.00
1242 111A0112 0006	DVR DE 8 CANALES H264 MULTIPLEX CON ACCESO POR INTERNET Y IPHONE	12,180.00
1242 111A0112 0007	2 PANTALLAS POLAROID LCD DE 29"	7,379.98
1242 111A0112 0008	VIDEO PROYECTOR MCA BENQ MOD. MP610 SEREI PDJ760099MVO	12,500.00
1242 111A0113 0002	PROTECTOR BENQ MS502 SERIE PD71DO2037000	16,950.00
1242 111A0113 0003	PANTALLA DE PARED ELECTRICA RED LEAF 2.44 MTS X 2MTS.	13,900.00
1242 111A0113 0004	SOPORTES PARA CAÑON PROYECTOR	3,200.00
1242 111A0113 0006	BASE PARA DVD Y DVD MCA LG	4,176.00
1242 111A0113 0007	2 MICROFONOS INALAMBRICOS RECARGABLES MCA. ROMMS MOD. MC520	5,370.80
1242 111A0113 0009	10 IPAD PANTALLA RETINA	113,000.00
1242 111A0113 0010	10 VIDEO PROYECTORES BENQ MS502	78,870.92
1242 111A0113 0011	VIDEOCAMARA SONY HANDY CAM DCR SR47 60GB 60X OPTICAL ZOOM	5,452.00
1242 111A0114 0002	CAMARA CANON DIGITAL POWER SHOT A 3400 IS RE COLOR ROJO SERIE 632065001135	5,027.44
1242 111A0114 0003	CAMARA CANON 20MP 70D 18-135	39,530.00
1242 111A0114 0004	10 CAMARAS CANON A340	50,274.40
1242 111A0114 0005	CAMARA HDR MCA SONY SERIE 1016466669	38,000.00
1242 111A0115 0002	JUEGO DE MANIQUES CPR PROMPT 5 ADU 2 PED	12,928.20
1242 11593219 0002	1 MEZCLADORA MG10X YAMAHA DE 10 CANALES	13,015.20
1242 11593219 0003	1 AMPLIFICADOR P5000S YAMAHA, DE 750WTS 4HOMS O 1500WTS, 12 CANALES DE ENTRADA	16,530.00
1242 11593219 0004	02 BOCINAS 12 PULG. YAMAHA, 12 VOLTS. 12 PULG. CON 2 TWEETER	15,312.00
1242 11593219 0005	02 BAFLES 2 PULGADAS FENDER PS-512, C 112VTS.	18,328.00
1242 11593219 0006	1 MEZCLADORA MG10X YAMAHA DE 10 CANALES DE ENTRADA XLR	13,015.20
1242 11593219 0007	1 AMPLIFICADOR P2500S YAMAHA CON POTENCIA DE 400WTS A 4 HOMS O 800 WATS 8 HOMS	9,686.00
1242 11593219 0008	1 MICROFONO INALAMBRICO STEREN PROFESIONALES DE MANO DE 60 DB ALCANCE DE 50MTS.	8,479.60
1242 11593219 0009	1 VIDEO PROYECTOR EPSON POWER LITE S39, RESOL.MAX DE 190 X 1080 PXEL.	15,776.00

**INSTITUTO DE CAPACITACIÓN Y VINCULACIÓN TECNOLÓGICA
 DEL ESTADO DE CHIAPAS
 SISTEMA CONTABLE 2020**
RELACIÓN DE BIENES MUEBLES QUE COMPONEN SU PATRIMONIO

Página 19 de 25

Cuenta Pública al 31 de diciembre de 2020

Hora: 03:27:46p. m.

Fecha: 10/02/2021

Código	Descripción del Bien	Valor en Libros
1242 11593219 0010	1 MEZCLADORA MG10X YAMAHA CON 10 CANALES DE ENTRADA XLR TRS BALANCEADA Y NO BALANC.	13,015.20
1242 11593219 0011	1 AMPLIFICADOR P2500S, YAMAHA CON POTENCIA DE 400WTS A 4 HOMS O 800WTS A 8 HOMS	9,686.00
1242 11593219 0012	1 MICROFONO INALAMBRICO STEREN PROFESIONAL DE MANO DE 60DB ALCANCE DE 50 MTS.	8,479.60
1242 11593219 0013	1 VIDEO PROYECTOR EPSON PAWER LITE S39, RESOL MAX. DE 190 X 1080 PXL.	15,776.00
1242 11593219 0014	1 BAFLE AMPLIFICADO KSR, BAFLE DE 15 PULG. AMPLIFICADO CON 2 ENTRADAS DE BLUETOOH	5,990.82
1242 11593219 0015	1 VIDEO PROYECTOR EPSON POWER LITE S39, RESOLICION MAX. DE 190 X 1080 PXL.	25,346.00
1242 11593219 0016	1 SUBWOFER MONITOR DE ESTUDIO PROFESIONAL YAMAHA HS8 DE 2 VIAS BASS REFLES, POTENCIA 60WTS.	11,008.40
1242 11593219 0017	2 SUB WOFER 15 PULG. CON 2 TWEETER DE 2 PULG. CON DIAFRAGMA DE TITANIUM DE 500W	19,604.00
1242 11593219 0018	MANIQUI PARA PRIMEROS AUXILIOS RCP, SET DE 5 ADULTOS 2 BEBES	325,359.93
1242 11593219 0019	1 VIDEO CAMARA HANDY CAM SONY AX33, CON GRABACION DE VIDEO EN 4K	27,668.32
1242 11593219 0020	1 VIDEO CAMARA PROFESIONAL CANON X A 11 CON SENSOR DE 1/2.84VPULG	48,256.00
1242 11593219 0021	1 CAMARA FOTOGRAFICA PROFESIONAL CANON EOS 77D, PANTALLA TACTILL DE 3 PULG.	42,789.50
1242 11593219 0022	"1 PANTALLA DE 40 A 50 SMAR TV FULL HD, CON PUERTOS	9,491.35
1242 11593219 0023	"7 MINI DRONE COMBO FLY MORE DE FILMACION y	164,836.00
1242 14000120 0002	6 VIDEO PROYECTORES 3600 ANSI LUMENES MCA BENQ MOD MW550	80,109.60
1242 911A0113 0002	3 TORRETAS AUXILIARES DE TOLDO AMBAR DE LEDS PROFESIONAL 40CM	22,778.00
1243	Equipo e Instrumental Médico y de Laboratorio	23,041.60
1243 111A0105 0001	01 Bascula Electronica	2,875.00
1243 11593219 0002	KIT DE INMOBILIZACION (CAMILLA, ARAÑA, INMOVILIZADOR DE CRANEO Y COLLARIN)	20,166.60
1244	Vehículos y Equipo de Transporte	8,684,126.43
1244 111A0107 0001	MOTOCICLETA DINAMO MODELO 2004 SERIE 163FMLB641000790	24,490.00
1244 111A0107 0002	CHEVROLET CHEVY CONFORT MODELO 2006 SERIE 3G1SF61X26S100486	98,989.70
1244 111A0107 0003	NISSAN PLATINA MOD. 2003 SERIE 3N1JHO1S53L050397	103,000.00
1244 111A0107 0004	CHRYSLER JEEP GRAND CHEROKEE MOD 2003 SERIE 3C594978	323,000.00
1244 111A0107 0005	CHEVROLET CHEVY POP MODELO 2001 SERIE 3G1SF24231S136575	74,990.00
1244 111A0107 0006	CHEVROLET LUV DOBLE CABINA MOD. 2001 SERIE 8GGTFRC1141A096513	145,615.00
1244 111A0107 0007	CHEVROLET LUV DOBLE CABINA MOD. 2201 SERIE 8GGTFR161A096951	145,615.00
1244 111A0107 0008	CHEVROLET LUV DOBLE CABINA MOD. 2005 SERIE 8GGTFRC185A140258	159,506.00
1244 111A0107 0009	CHEVROLET CAVALIER MOD 2001 SERIE. 3G1JX51441S104749	143,373.00
1244 111A0107 0010	CHEVROLET LUV DOBLE CABINA MOD. 2001 SERIE 8GGTFRC151A096472	145,615.00
1244 111A0107 0011	CHEVROLET LUV DOBLE CABINA MOD 2001 SERIE 8GGTFRC171A096943	145,615.00
1244 111A0107 0012	NISSAN PLATINA MOD. 2003 SERIE 3N1JH01S13L055418	103,000.00
1244 111A0108 0001	2 CHEVROLET AVEO MOD 2009 SERIES 3G1TU51639L102029 Y 3G1TU51679L102163	248,000.00
1244 111A0108 0002	FORD EXPLORER MOD 2009 SERIE 1FMEU63E19UA03575	348,950.00
1244 111A0109 0001	FORD SUPER DUTY F250 SERIE 1FTSW21R59EA65488	530,200.00

GOBIERNO CONSTITUCIONAL DEL ESTADO DE CHIAPAS
INSTITUTO DE CAPACITACIÓN Y VINCULACIÓN TECNOLÓGICA
DEL ESTADO DE CHIAPAS
SISTEMA CONTABLE 2020

RELACIÓN DE BIENES MUEBLES QUE COMPONEN SU PATRIMONIO

Página 20 de 25

Cuenta Pública al 31 de diciembre de 2020

Hora: 03:27:46p. m.

Fecha: 10/02/2021

Código	Descripción del Bien	Valor en Libros
1244 111A0109 0002	3 AVEOS 4 PTAS.BASICO BLANCO SERIE 3G1TU51689L137956,3G1TU51649L140840 Y 3G1TU51669L141830	418,620.00
1244 111A0109 0003	COLORADO 4X2 CREW CAB SERIE 1GCCS139098158134	280,990.00
1244 111A0109 0004	UNIDAD MOVIL UM 28127.421 ESP COLOR BLANCO	308,458.58
1244 111A0109 0005	UNIDAD MOVIL UM28127.423 ESP COLOR BLANCO	456,970.53
1244 111A0109 0006	UNIDAD MOVIL UM28127.42 ESP COLOR BLANCO	315,139.85
1244 111A0109 0007	UNIDAD MOVIL UM28127.424 ESP COLOR BLANCO	358,608.77
1244 111A0109 0008	FORD SUPER DUTY F250 SERIE 1FTSW2BR1AEA65555	530,200.00
1244 111A0110 0001	FORD EXPLORER SPORT TRACK TIPO PICK UP DOBLE CABINA MOD 2010 COLOR BLANCO SUECO PEDIMENTO	398,246.00
1244 14000120 0002	NISSAN NP300 PICK UP T/M DH AC PAQ SEG 6 SERIE 3N6AD31A2LK870280	359,700.00
1244 14000120 0003	NISSAN VERSA DRIVE 4 PUERTAS T/M A/C 1.6 LTS SERIE 3N1CN7AD6LK411802	206,900.00
1244 14000120 0004	KIA SUV NEW SPORTAGE SERIE U6YPH3AA6ML978092	454,900.00
1244 14000120 0005	NISSAN VERSA DRIVE 4 PUERTAS T/M A/C SERIE 3N1CN7AD8LK411798	206,900.00
1244 211A0111 0001	UNIDAD MOVIL UM28127 529 ESP.COLOR BLANCO DOS EJES TIPO OFICINA DE COMPUTACION	364,669.20
1244 211A0111 0002	UNIDAD MOVIL UM28127530 ESP DOS EJES COLOR BLANCO TIPO OFICINA DE ALIMENTOS	506,131.20
1244 211A0111 0003	UNIDAD MOVIL UM28127531 ESP, COLOR BLANCO DOS EJES TIPO OFICINA CORTE Y CONFECCION	361,224.00
1244 211A0111 0004	UNIDAD MOVIL UM28127 532 ESP. COLOR BLANCO DOS EJES TIPO OFICINA DE BELLEZA	416,509.60
1246	Maquinaria, Otros Equipos y Herramientas	6,787,744.37
1246 111A0100 0006	fax marca brothers modelo 225	1,399.00
1246 111A0100 0007	3 telefonos marca panasonic modelo 7020	3,374.10
1246 111A0100 0015	9 aires acondicionados	40,500.00
1246 111A0100 0021	4 rack s/m	18,151.98
1246 111A0102 0008	bomba de agua marca siemens	1,252.00
1246 111A0102 0011	aire acondicionado marca carrier modelo gcl2070cc	19,176.66
1246 111A0102 0014	concentrador marca 3com modelo 3c16479	2,331.34
1246 111A0103 0003	bomba para agua marca excell	849.00
1246 111A0103 0010	aire acondicionado	3,224.01
1246 111A0103 0011	aire acondicionado	4,462.00
1246 111A0103 0013	maquina de coser electrica marca singer modelo 974	3,760.00
1246 111A0103 0015	aire acondicionado	11,889.97
1246 111A0104 0011	compresora de aire modelo premier	3,680.00
1246 111A0104 0014	rack marca northsystem	5,000.00
1246 111A0104 0015	aire acondicionado marca lg modelo lwcc123csmmk1	5,514.28
1246 111A0104 0016	2 caladora electrica marca knova modelo 162	13,685.00
1246 111A0104 0024	4 maquinas industriales rectas	30,360.00
1246 111A0104 0025	maquina de coser electrica	14,375.00
1246 111A0105 0013	01 Aire Acondicionado Mca CARRIER Mod. ABS/PC	6,210.00
1246 111A0105 0016	01 Maquina de Coser Mca BROTHER Mod. OVERLOCK	10,000.00
1246 111A0105 0018	01 Maquina de coser Mca. ZOJE	17,000.00

GOBIERNO CONSTITUCIONAL DEL ESTADO DE CHIAPAS
INSTITUTO DE CAPACITACIÓN Y VINCULACIÓN TECNOLÓGICA
DEL ESTADO DE CHIAPAS
SISTEMA CONTABLE 2020

RELACIÓN DE BIENES MUEBLES QUE COMPONEN SU PATRIMONIO

Página 21 de 25

Cuenta Pública al 31 de diciembre de 2020

Hora: 03:27:46p. m.

Fecha: 10/02/2021

Código	Descripción del Bien	Valor en Libros
1246 111A0106 0001	2 aires acondicionados marca daewo modelo dsa-1811	31,050.00
1246 111A0106 0002	2 aires acondicionados marca daewo modelo dsa-245I	37,950.00
1246 111A0106 0003	4 aires acondicionados marca daewo modelo dsa-123I	34,178.00
1246 111A0106 0004	aire acondicionado modelo s362c4	23,000.00
1246 111A0106 0008	maquina etiquetadora marca zebra modelo tlp2844	7,302.50
1246 111A0107 0002	2 fax marca brother modelo 275	3,129.94
1246 111A0107 0006	5 aires acondicionados marca samsung	39,962.50
1246 111A0107 0012	aire acondicionado marca carrier modelo tempstar 6000	24,825.01
1246 111A0107 0013	aire acondicionado lg modelo m362cs	18,049.00
1246 111A0108 0008	10 EXTINGUIDORES	17,825.00
1246 111A0109 0002	SISTEMA DE AUTO PARLANTES MARCA LOGITECH MOD. S 00060	1,950.00
1246 111A0109 0003	MINISPLIT MARCA MIRAGE DE 32000 BTUS SERIE SMEC3221C704901878	34,500.00
1246 111A0109 0018	4 MINISPLIT DE 12000 BTU MCA. CARRIER ALFA CONTROL	43,796.60
1246 111A0109 0019	MINISPLIT DE 18000 BTU MCA. CARRIER ALFA CONTROL REMOTO	15,250.00
1246 111A0109 0022	DESGROSADORA CON MOTOR DE GASOLINA	3,280.00
1246 111A0109 0023	TELS MULTIANALOGICO PANASONIC SERIE 8KCKC352484	2,731.32
1246 111A0109 0024	2 FAX TERMICOS BROTHERS BRT-FAX275 SERIES M8K304911 Y U61227C9K513354	4,700.00
1246 111A0109 0025	2 FAX TERMICOS BROTHERS BRT-FAX575 SERIES C9K502619 Y U61227C9K513354	5,000.00
1246 111A0109 0029	TELEFONO MULTILINEAL MCA. PANASONIC DIGITAL SERIE 8HBOF08650	3,639.75
1246 111A0109 0030	TELEFONO MULTILINEAL ANALOGICO PANASONIC SERIE 8ECKC263987	2,156.32
1246 111A0109 0033	2 MINISPLIT DE 12000 BTU MARCA MIRAGE	21,850.00
1246 111A0109 0034	4 MINISPLIT DE 18000 BTU MARCA MIRAGE	62,192.00
1246 111A0109 0035	MINISPLIT DE 6000 BTU MARCA CONFORT	33,723.75
1246 111A0109 0040	MOTOSIERRA DE 18" POTENCIA 2HP	9,663.00
1246 111A0109 0041	ROTMARTILLO DEWALT 1/2 DW-508-B3	3,863.00
1246 111A0109 0042	2 TALADROS ELECTRICOS INALAMBRICO DE 3/8	6,076.00
1246 111A0109 0043	ESMERIL ANGUL 4 1/2 127 VOL 750 WTS.	2,160.00
1246 111A0109 0046	MOTOBOMBA ELECTRICA 110-220V MARCA SIEMENS	1,918.89
1246 111A0109 0047	CENTRAL PANASONIC USADA KXTD1232 SERIE 8EBV0017474	6,900.00
1246 111A0109 0048	3 TELEFONOS MULT. MARCA PANASONIC KXT7533	9,539.25
1246 111A0109 0050	MINI SPLIT 12BTU FORTE MARCA SAMSUNG	8,200.00
1246 111A0109 0053	3 MINI SPLIT FORTE MARCA SAMSUNG	32,850.00
1246 111A0109 0055	MINI SPLIT 12BTU FORTE EVA MARCA SAMSUNG	10,949.15
1246 111A0109 0056	MINI SPLIT 18BTU FORTE MARCA SAMSUNG	15,250.00
1246 111A0109 0057	6 MINI SPLIT 18 BTU HI WALL MCA. CARRIER	91,500.00
1246 111A0109 0058	2 MINI SPLIT DE 36 BTU TIPO PISO TECHO MCA. CARRIER	57,403.15
1246 111A0109 0071	10 MAQUINAS DE COSER DE CUATRO HILOS MARCA SINGER	58,443.00
1246 111A0109 0072	09 MAQUINAS DE COSER PORTATILES ODELO FACILITA MARCA SINGER	34,150.00
1246 111A0109 0073	4 ESCALERAS DE ACERO ESTANDAR DE 3 PELDAÑOS	11,500.00
1246 111A0109 0074	4 TANQUES DE RESIDUOS 250 GL	45,539.99
1246 111A0109 0075	2 MINI SPLIT 12000 BTU MCA. MIRAGE	21,850.00

**INSTITUTO DE CAPACITACIÓN Y VINCULACIÓN TECNOLÓGICA
 DEL ESTADO DE CHIAPAS
 SISTEMA CONTABLE 2020**
RELACIÓN DE BIENES MUEBLES QUE COMPONEN SU PATRIMONIO

Página 22 de 25

Cuenta Pública al 31 de diciembre de 2020

Hora: 03:27:46p. m.

Fecha: 10/02/2021

Código	Descripción del Bien	Valor en Libros
1246 111A0109 0083	7 WIRELESS D-LINK	25,200.00
1246 111A0109 0086	RADIO MOVIL VHF 146-174 MHZ MCA KENWOOD	6,249.27
1246 111A0110 0001	PROBADOR DE CABLES DE RED TRENDNET T	1,592.24
1246 111A0110 0002	TELEFONO INALAMBRICO	1,299.00
1246 111A0110 0007	MINISPLIT DE 36,000 BTUS MARCA TEMPSTAR/CARRIER SERIE 1310N84848	42,670.14
1246 111A0110 0021	2 BOMBAS DE 1" H.P. MOTOR SIEMENS ELEVA 22	4,107.12
1246 111A0110 0022	SISTEMA MEZCALDORA PORT VA25	3,004.03
1246 111A0110 0023	BOMBA ASPERSORA DE MOCHILA 20 LTS	1,600.69
1246 111A0110 0024	CORTADORA DE TELA CIRCULAR DE 4 PULGADAS MARCA SINGER	2,450.00
1246 111A0110 0025	2 BOMBAS DE 1" H.P. MOTOR SIEMENS ELEVA 22	4,225.10
1246 111A0110 0026	2 CILINDROS DE GAS	2,548.64
1246 111A0110 0029	2 BOMBAS ASPERSORAS DE MOCHILA 15 LTS.	3,201.40
1246 111A0110 0030	TELEFONO INALAMBRICO	1,506.85
1246 111A0110 0039	2 GATOS HIDRAULICO DE PATIN DE 5 TONELADAS	11,487.92
1246 111A0110 0040	PARILLA TEKA MOD. EX-90 5G AI PC	10,508.00
1246 111A0110 0041	FAX TERMICO MOD.275 SERIE U56479FOK516644	3,800.00
1246 111A0110 0042	5 ESCALERAS DE ALUMINIO TIPO TIJERA C/EXT	12,606.82
1246 111A0110 0043	ESCALERA DE ALUMINIO TIPO TIJERA C/EXT. DE 3.36 MTS	2,521.36
1246 111A0111 0003	MAQUINA DE COSER PORTATIL 18 FUNCIONES MCA. SINGER MOD. 2868 SRIE C03151144	3,800.00
1246 111A0111 0007	MINISPLIT HIGH WALL DE 36,000 BTUS MARCA YORK SERIE EVAPORADOR 21810158410060443 Y CONDENSADOR 218102584100600694	42,025.64
1246 111A0111 0008	FLAMEADOR DE 18" ALUMINIO	3,641.24
1246 111A0111 0009	MOLINO ELECTRICO DE 24 CABALLOS	9,474.99
1246 111A0111 0011	4 MULTIMETROS DIGITALES PROF. MUL285	9,200.00
1246 111A0111 0012	4 CAUTIN CON BASE MOD. WELLER WTCPT	15,400.00
1246 111A0111 0013	BOMBA SUMERGIBLE DE 1HP DE 11/4 DESCAR	7,141.25
1246 111A0111 0014	HIDRONEUMATICO HIERRO 1/2 HP	3,045.00
1246 111A0111 0015	3 EXTINTORES DE 2.3 KG. TIPO BC	6,595.05
1246 111A0111 0016	ESCALERA DE TIJERA DE ALUMINIO EXT. 2.19 MTS.	2,365.03
1246 111A0111 0017	ESCALERA DE TIJERA DE ALUMINIO EXT. 3.35 MTS	2,521.37
1246 111A0111 0018	TANQUE ESTACIONARIO DE 500 LTS	11,479.10
1246 111A0111 0019	TANQUE ESTACIONARIO DE 300 LTS.	8,313.23
1246 111A0111 0020	FAX TERMICO MCA. PANASONIC SERIE KX-ST931LA-B	3,200.00
1246 111A0111 0021	FAX TERMICO MCA. PANASONIC SERIE 1DCWB208492	3,200.00
1246 111A0112 0001	BOMBA DE 2 H.P. MOTOR SIEMENS DE 2 X 2	4,363.27
1246 111A0112 0002	SISTEMA DE RIEGO C/VALVULAS MANUALES Y ASPERSORES	8,891.40
1246 111A0112 0004	BOMBA DE AGUA CENTRIFUGA MCA EVANS DE 3/4 HP	3,157.32
1246 111A0113 0002	ROTOMARTILLO DE 1/2 VVR	4,251.40
1246 111A0113 0003	3 MAQUINAS DE COSER BROTHER LS-21251 SERIES L2G133810,L2G133807 Y M2G234114	8,850.00
1246 111A0113 0004	3 MAQUINAS DE COSER MCA SINGER SERIES C30431002,C30431008, Y C30431295	10,650.00
1246 111A0113 0005	PODADORA DE 18" C/MOTOR 139CC	5,073.48

**INSTITUTO DE CAPACITACIÓN Y VINCULACIÓN TECNOLÓGICA
 DEL ESTADO DE CHIAPAS
 SISTEMA CONTABLE 2020**
RELACIÓN DE BIENES MUEBLES QUE COMPONEN SU PATRIMONIO

Página 23 de 25

Cuenta Pública al 31 de diciembre de 2020

Hora: 03:27:46p. m.

Fecha: 10/02/2021

Código	Descripción del Bien	Valor en Libros
1246 111A0113 0006	BOMBA PARA FUMIGAR DE 40 LIBRAS	3,422.00
1246 111A0113 0007	10 MAQUINAS DE COSER MARCA BROTHER FACILITA MOD. 210251	57,872.40
1246 111A0113 0008	3 MAQUINAS DE COSER MCA BROTHER SERIES K2G259411,K2G259446 Y K2G259719 MOD. LS-21251	8,850.00
1246 111A0113 0009	"PAQUETE DE RADIO TRANSMISOR BASE MCA KENWOOD	8,033.23
1246 111A0113 0010	"5 RADIOSTRANSMISORES PORTATILES MCA KENWOOD	39,598.52
1246 111A0114 0002	5 MAQUINAS DE COSER MCA BROTHER FACILITA MOD. BM2800 SERIE U63140-JP1	28,936.20
1246 111A0114 0003	10 MAQUINAS DE COSER MCA BROTHER SERIES LS21251	57,872.40
1246 111A0114 0004	MANOMETRO	2,842.00
1246 111A0114 0005	3 MAQUINAS DE COSER RECTA DE TRABAJO PESADO MCA. BROTHER SERIES. F4X14408, F4X14920 Y F4X14459	25,800.00
1246 111A0114 0006	BOMBA EVANS 2 HP	7,022.16
1246 111A0114 0007	8 MAQUINAS DE COSER	46,297.92
1246 11593219 0002	8 DESCONGELADORES ELECTRICOS DE 12V-12W	55,202.92
1246 11593219 0003	8 TERMOS CRIOGENICO 2020.	216,046.10
1246 11593219 0004	10 DESMALEZADORA A GASOLINA 4 EN 1 MANGO TIPO BICI.	102,106.60
1246 11593219 0005	DETECTOR DE GAS MSA, MULTIDETECTOR MULTIGAS, BOQUILLA CONTRA INCENDIOS Y MANGUERA	101,940.80
1246 11593219 0006	2 EXTINTORES CO2 DE 20LBS (DIOXIDO DE CARBONO)	20,339.44
1246 11593219 0008	"EVAPORADORA Y CONDENSADORA TIPO MINI SPLIT DE	39,277.60
1246 14000120 0002	8 AC MINISPLIT MABE A220 V DE 12000 BTU	51,030.72
1246 14000120 0003	2 AC MINISPLIT MIRAGE A220 V DE 24000 BTU	23,225.52
1246 14000120 0004	13 AC TIPO MINISPLIT DE 18000 BTU MCA WHITE WESTINGHOUSE	112,890.70
1246 14000120 0005	AC TIPO MINISPLIT DE 36000 BTU MARCA WHITE WESTINGHOUSE	111,698.66
1246 211A0111 0001	EXTRACTOR DE AIRE	4,060.00
1246 211A0111 0002	BOMBA DE AGUA MCA. TRUPER DE 3/4 HP	2,436.00
1246 211A0112 0001	6 MAQUINA DE COSER SINGER OVERLOCK 14SH754	69,600.00
1246 211A0112 0002	14 MAQUINAS DE COSER SINGER FACILITA 2868	134,792.00
1246 21593219 0002	40 MAQUINAS DE COCER SEMI-PROFESIONAL	547,566.40
1246 21593219 0003	40 EQUIPOS DE MAQUINA DE COSER OVERLOCK	706,045.60
1246 24000119 0005	1 Garabato Tipo Araña Rectangular de 210 CM todo en Acero Inoxidable Grado Alimenticio (UC Tuxtla)	7,134.00
1246 411A0110 0001	MINISPLIT HIGH WALL 36,000 BTUS SERIE 102158010044 Y 102158020066	42,106.84
1246 411A0110 0002	3 MINISPLIT PISO/TECHO 60,000 BTUS SERIES 003TAFZ00275,007ABN00141,007DAMA0035, Y 04TATG00129,007TADR00154, 007TAVY00191	151,588.80
1246 411A0110 0003	2 MINISPLIT HIGH WALL 36,000 BTUS SERIE 102158010049,102158010061 Y 102158020049,102158020013	84,213.68
1246 411A0110 0004	2 MINISPLIT HIGH WALL 24,00 BTUS SERIES. 083919010217,083919010153 Y 083919020352,083919020440	40,947.77
1246 411A0110 0005	MINISPLIT DE 12,000 BTUS SAMSUNG MOD AS12UAAX/AS SERIES PAKS 100231, PACS 202339	18,119.20
1246 411A0110 0006	MINISPLIT 18,00 BTUS MCA CARRIR BRYANT SERIES 4710064,16130450	19,267.60
1246 411A0110 0007	6 MINISPLITS 24,000 BTUS MCA CARRIER BRYANT SERIES 710023,710025,710090,710011,710024,710072 Y 710141,710053,710070,710143,710078,710058	122,113.20

**INSTITUTO DE CAPACITACIÓN Y VINCULACIÓN TECNOLÓGICA
 DEL ESTADO DE CHIAPAS
 SISTEMA CONTABLE 2020**
RELACIÓN DE BIENES MUEBLES QUE COMPONEN SU PATRIMONIO

Página 24 de 25

Cuenta Pública al 31 de diciembre de 2020

Hora: 03:27:46p. m.

Fecha: 10/02/2021

Código	Descripción del Bien	Valor en Libros
1246 411A0110 0008	MINISPLIT 36,000 BTUS PISO/TECHO MCA CARRIER SERIES 1310N8429 Y V101025004	42,090.13
1246 411A0110 0009	4 MINISPLIT 36,000 BTUS PISO/TECHO MCA CARRIER SERIES 82560,82564,82568,82581 Y 25148,25173,25147,25164	196,506.56
1246 411A0111 0001	MINISPLIT PISO-TECHO DE 36,000 BTUS MARCA LG SERIE 04TAZF00365 EVAPORIZADOR Y 003TAFZ00083 CONDENSADOR	42,908.40
1246 411A0111 0002	MINISPLIT HIGH WALL DE 18,000 BTUS MARCA YORK SERIE EVAPORIZADOR 505401592100400507 Y CONDENSADOR 505402592100400346	18,084.40
1246 411A0111 0003	MINISPLIT HIGH WALL DE 24,000 BTUS MARCA YORK SERIE EVAPORIZADOR 507001676101102402 Y CONDENSADOR 507002676101100101	21,895.70
1246 411A0111 0004	MINISPLIT HIGH WALL DE 24,000 BTUS MARCA YORK SEIES CONDENSADOR 507002676101101345 Y EVAPORIZADOR 507001676101101646	20,473.88
1246 411A0111 0005	MINISPLIT HIGH WALL DE 36,000 MCA. YORK SEIE CONDENSADOR 218102584100600152 Y EVAPORIZADOR 218101584100600034	42,106.84
1246 411A0111 0006	MINISPLIT PISO TECHO DE 36,000 BTUS MARCA LG MOD.LV-C362KLA2.220/1/60 SERIES EVAPORIZADOR. 004TAYV00386 Y CONDENSADOR 003TAPE00088	42,106.84
1246 411A0111 0007	2 MINISPLIT HIGH WALL DE 24,000 BTUS MCA. YORK MOD YHCA24FSAADF SERIES 1000014011110401663 Y 507001676101102515 EVAPORADORES Y CONDENSADORES 1000024011110402889 Y 507002676101101622	40,947.76
1246 411A0111 0008	3 MINISPLIT HIGH WALL DE 36,000 BTUSMCA YORK SERIES EVAPORADORES 218101763100600144,2181020651110300186, 218101586100600129 Y CONDENSADORES 21810176310000077,218102065110300213,218102584100600429	126,320.52
1246 411A0111 0009	MINISPLIT HIGH WALL DE 18,000 BTUS MCA YORK SERIE EVAPORADOR 507901668101003540 Y CONDENSADOR 507902666101003347	16,700.00
1246 411A0111 0010	MINISPLIT HIGH WALL DE 18,000 BTUSMCA YORK SERIES EVAPORADOR 100001361110300360 Y CONDENSADOR 100002361110300233	21,912.40
1246 411A0111 0011	MINISPLIT HIGH WALL DE 24,000 BTUS MCA. YORK SERIES EVAPORADOR 507001676101100339 Y CONDENSADOR 507002676101100186	24,911.69
1246 411A0111 0012	MINISPLIT HIGH WAALL DE 36,000 BTUS MCA YORK SERIES EVAPORADOR 218101065110300033 Y CONDENSADOR 218102064110200173	46,665.65
1246 411A0111 0013	MINISPLIT HIGH WALL DE 18,000 BTUS MCA. WESTINGHOUSE SERIES EVAPORADOR 100501899 Y CONDENSADOR 100505301	21,912.40
1246 411A0111 0014	MINISPLIT HIGH WALL DE 24,000 BTUS MCA TRANE SERIES EVAPORADOR 3762400000925 Y CONDENSADOR 3708600000544	24,911.69
1246 411A0111 0015	MINISPLIT HIGH WALL DE 18,000 BTUS MARCA YORK SERIES EVAPORADOR 100001401110602846 Y CONDESADOR 10002402110504177	24,959.99
1246 411A0112 0001	MINISPLIT HIGH WALL 18,000BTUS MCA YORK MOD. YSCA18FSAADK	32,499.48
1246 411A0112 0002	MINISPLIT HIGH WALL 24,000 BTUS MCA YORK MOD. YSCA24FSAADK	37,157.90
1246 411A0112 0003	2 MINISPLIT HIGH WALL 36,000 BTUS MCA YORK MOD. YHEA36FSADF	132,262.38
1246 411A0112 0004	MINI SPLIT HIGH WALL 34,000 BTUS MCA LG MOD LVSW342CP	60,223.16
1246 411A0112 0005	MINISPLIT HIGH WALL DE 18,000 BTUS MCA HIUNDAI S/M	32,499.49
1246 411A0112 0006	2 MINISPLIT HIGH WALL DE 36,000 BTUS MCA PRIME S/M	132,262.38
1246 411A0112 0007	MINISPLIT HIGH WALL DE 24,000 BTUS MCA HIUNDAI	37,157.90
1246 411A0114 0002	2 AIRES ACONDICIONADOS TIPO MINISPLIT MCA. MIRAGE SE 12000 BTU A 220 VOLT MOD CBF121T	16,704.00
1246 511A0111 0001	4 FAX MARCA BROTHER MOD. 275	12,800.00
1246 511A0111 0003	DOMO ANALOGO PTZ PARA EXTERIOR CON ICR GIRO DE 360° ZOOM DE 36X OPTICO	44,776.00

GOBIERNO CONSTITUCIONAL DEL ESTADO DE CHIAPAS
INSTITUTO DE CAPACITACIÓN Y VINCULACIÓN TECNOLÓGICA
DEL ESTADO DE CHIAPAS
SISTEMA CONTABLE 2020

RELACIÓN DE BIENES MUEBLES QUE COMPONEN SU PATRIMONIO

Página 25 de 25

Cuenta Pública al 31 de diciembre de 2020

Hora: 03:27:46p. m.

Fecha: 10/02/2021

Código	Descripción del Bien	Valor en Libros
1246 511A0111 0004	DVR DE 8 CANALES H264 MULTIPLEX CON ACCESO A INTERNET Y IPHONE	9,918.00
1246 511A0111 0005	DOMO ANALOGO PARA EXTERIOR CON MONTAJE DE PARED	44,776.00
1246 511A0111 0006	TCLADO PARA MANEJO PROFESIONAL DE LAS CAMARAS DE SEGURIDAD	3,944.00
1246 511A0112 0001	EQUIPO BLACK BERRY	9,269.10
1246 511A0112 0002	EQUIPO BLACKBERRY	9,269.09
1246 511A0112 0003	APPLE IPHONE 4S 16GB GSM-SPA BLACK 8035 13170009355047	4,878.28
1246 611A0112 0001	COMPRESOR PARA MINISPLIT PISO-TECHO 60,000 BTUS	20,657.89
1246 61593219 0002	1 TRANSFORMADOR TRIFASICO 112.5KVA PEDESTAL OPERACION RADIAL RELACION 13200-127/220 V. NORMAL MARCA LG	162,735.24
1246 711A0111 0001	ROTOMARTILLO INDUSTRIAL MCA. TRUPER DE1/2	2,428.37
1246 711A0113 0002	HORNO INDUSTRIAL	19,877.00
1246 711A0113 0003	CILINDRO DE GAS DE 45 KG	3,500.00
1246 711A0113 0004	KITS CON BALBULA PRESURISADORA	7,500.00
1246 71581819 0002	11 EVAPORADORAS PISO TECHO S/FRIO R-410 PRIME EMPER C602-Y 60000 BTUS	276,012.08
1246 71581819 0003	11 CONDENSADORAS R-410 S/FRIO PRIME CMPRC602/Y 60000 BTUS	276,012.07
1246 71581819 0004	2 EVAPORADORAS P/ALTA R-410 S/FRIO PRIME EMPR C362-E 36000 BTUS	27,787.98
1246 71581819 0005	2 CONDENSADORAS SOLO FRIO R-410 PRIME CMPR 362-E DE 36000 BTUS	27,787.98
1246 71581819 0006	4 EVAPORADORAS PARED ALTA R-410 PRIME SOLO FRIO 4TTK1524A1L00AA	32,063.98
1246 71581819 0007	4 CONDENSADORAS PARED ALTA R-410 PRIME SOLO FRIO CMPRC42-TI	32,063.98

GOBIERNO CONSTITUCIONAL DEL ESTADO DE CHIAPAS
INSTITUTO DE CAPACITACIÓN Y VINCULACIÓN TECNOLÓGICA
DEL ESTADO DE CHIAPAS
SISTEMA CONTABLE 2020

RELACIÓN DE BIENES INMUEBLES QUE COMPONEN SU PATRIMONIO

Página 1 de 1

Cuenta Pública al 31 de diciembre de 2020

Hora: 03:27:57p. m.

Fecha: 10/02/2021

Código	Descripción del Bien	Valor en Libros
1231	Terrenos	11,021,578.52
1231 11062009 0001	TERRENO CON SUPERFICIE DE 10,000 M2 EN LA CIUDAD DE TONALA,CHIAPAS	123,750.00
1231 11062011 0001	TERRENO CON SUPERFICIE DE 10,000.21 M2 EN LA CIUDAD DE JIQUIPILAS,CHIAPAS	655,014.00
1231 11062013 0001	TERRENO CON SUPERFICIE DE 01-00-00 HECTAREAS EN LA CIUDAD DE VILLAFLORES.CHIAPAS	700,000.00
1231 111A0108 0001	UNIDAD CAPACITACION COMITAN	755,949.60
1231 111A0108 0002	UNIDAD CAPACITACION REFORMA	6,892,944.00
1231 14000118 0002	DONACION POR EL MUNICIPIO DE YAJALON DEL TERRENO CON SUPERFICIE DE 7,235.61 METROS CUADRADOS EN LA CIUDAD DE YAJALON,CHIAPAS.	1,893,920.92
1233	Edificios no Habitacionales	19,694,311.19
1233 111A0108 0001	UNIDAD CAPACITACION COMITAN	3,407,558.51
1233 111A0108 0002	UNIDAD CAPACITACION TAPACHULA	58,474.51
1233 14000110 0001	UNIDAD DE CAPACITACION REFORMA	6,445,693.13
1233 14000110 0002	UNIDAD DE CAPACITACION TONALA	6,303,693.61
1233 14000117 0002	UNIDAD DE CAPACITACION CATAZAJA	2,372,812.35
1233 14000118 0001	UNIDAD DE CAPACITACION YAJALON, CHIAPAS	1,106,079.08

GOBIERNO CONSTITUCIONAL DEL ESTADO DE CHIAPAS
INSTITUTO DE CAPACITACIÓN Y VINCULACIÓN TECNOLÓGICA
DEL ESTADO DE CHIAPAS
SISTEMA CONTABLE 2020

RELACIÓN DE ACTIVOS INTANGIBLES QUE COMPONEN SU PATRIMONIO

Página 1 de 1

Cuenta Pública al 31 de diciembre de 2020

Hora: 03:28:06p. m.

Fecha: 10/02/2021

Código	Descripción del Bien	Valor en Libros
1251	Software	1,976,672.36
1251 111A0109 0002	46 MS OFFICE 2007 SMALL BUSINESS	275,080.00
1251 111A0109 0003	46 UNIDAD DE RESPALDO VICA MD. BFLOW LCD 650	74,060.00
1251 111A0109 0004	69 SOFTWARE MOD . OFFICE 2007 MARCA MICROSOFT	126,007.80
1251 111A0110 0002	17 MS OFFICE 2010 PROFESIONAL EN ESPANOL	78,150.36
1251 111A0110 0003	17 BITDEFENDER INTERNET SECURITY 3 USUARIOS 2 ANOS	24,531.68
1251 111A0111 0001	17 SOFTWARE MOD. OFFICE PROFESIONAL PLUS 2010 MCA. MICROSOFT	95,642.00
1251 111A0111 0002	21 SUITE DE SOFTWARE MOD. OFFICE PROFESIONAL PLUS 2010 MCA. MICROSOFT EN ESPAÑOL LICENCIA TIPO OPEN	113,274.00
1251 111A0111 0003	SISTEMA PARA ELABORACION DE MANUALES	46,400.00
1251 111A0112 0001	SISTEMA ASPEL-NOI 5.0 (1USR 99 EMP. AXT. SIST BA) SERIE NHSAN-030719	3,544.96
1251 111A0112 0002	17 LICENCIAS SUITE SOFTWARE MOD OFFICE 2010 PROFESIONAL PLUS MCA MICROSOFT	90,021.80
1251 111A0113 0002	SOFTWARE DE CONTROL DE ASISTENCIA TANET-STD, MULTIEMPUESA1, MULTIUSUARIO SERIE N5011006CA C/LLAVE DE SEGURIDAD SERIE 459	18,311.76
1251 14000120 0002	1 Kit Hostigador -Servicio de Hosting Dedicado, Servicio de Plataforma de Videoconferencias, Repositorio para Desarrollo, Oficce 2019 Profesional, Software adobe, Antivirus Kaspersky	1,031,648.00