

**SISTEMA CONTABLE 2020**  
**ESTADO DE SITUACIÓN FINANCIERA**  
**AL 31 DE DICIEMBRE DEL 2020**

ACTIVO	2020	2019	PASIVO	2020	2019
<b>ACTIVO</b>			<b>PASIVO</b>		
<b>Activo Circulante</b>			<b>Pasivo Circulante</b>		
Efectivo y Equivalentes	255,897,418.11	156,642,313.97	Cuentas por Pagar a Corto Plazo	177,403,652.66	196,780,299.66
Derechos a Recibir Efectivo o Equivalentes	54,513,337.35	135,427.65	Documentos por Pagar a Corto Plazo		
Derechos a Recibir Bienes o Servicios			Porción a Corto Plazo de la Deuda Pública a Largo Plazo		
Inventarios			Títulos y Valores a Corto Plazo		
Almacenes	8,894,164.38	16,387,417.64	Pasivos Diferidos a Corto Plazo		
Estimación por Pérdida o Deterioro de Activos Circulantes			Fondos y Bienes de Terceros en Garantía y/o Administración a Corto Plazo		80,761.67
Otros Activos Circulantes			Provisiones a Corto Plazo		
			Otros Pasivos a Corto Plazo	25,395.77	79,272.90
<b>Total de Activos Circulantes</b>	<b>319,304,919.84</b>	<b>173,165,159.26</b>	<b>Total de Pasivos Circulantes</b>	<b>177,429,048.43</b>	<b>196,940,334.23</b>
<b>Activo No Circulante</b>			<b>Pasivo No Circulante</b>		
Inversiones Financieras a Largo Plazo			Cuentas por Pagar a Largo Plazo		
Derechos a Recibir Efectivo o Equivalentes a Largo Plazo	1,705,419.61	1,710,288.65	Documentos por Pagar a Largo Plazo		
Bienes Inmuebles, Infraestructura y Construcciones en Proceso	335,260,554.31	335,260,554.31	Deuda Pública a Largo Plazo		
Bienes Muebles	63,156,520.68	58,588,246.80	Pasivos Diferidos a Largo Plazo	29,251,902.35	20,919,244.78
Activos Intangibles	850,293.62	835,200.00	Fondos y Bienes de Terceros en Garantía y/o Administración a Largo Plazo		
Depreciación, Deterioro y Amortización Acumulada de Bienes	(35,428,468.71)	(34,071,607.12)	Provisiones a Largo Plazo		
Activos Diferidos		87,547,923.92	<b>Total de Pasivos No Circulantes</b>	<b>29,251,902.35</b>	<b>20,919,244.78</b>
Estimación por Pérdida o Deterioro de Activos no Circulantes			<b>Total de Pasivo</b>	<b>206,680,950.78</b>	<b>217,859,579.01</b>
Otros Activos no Circulantes			<b>HACIENDA PÚBLICA / PATRIMONIO</b>		
			Hacienda Pública/Patrimonio Contribuido	131,175,823.76	131,175,823.76
			Aportaciones		
			Donaciones de Capital	131,175,823.76	131,175,823.76
			Actualización de la Hacienda Pública/Patrimonio		
			<b>Hacienda Pública/Patrimonio Generado</b>	<b>346,992,464.81</b>	<b>274,000,363.05</b>
			Resultados del Ejercicio (Ahorro/Desahorro)	40,422,087.40	47,562,086.55
			Resultados de Ejercicios Anteriores	306,570,377.41	226,438,276.50
			Revalúos		
			Reservas		
			Rectificaciones de Resultados de Ejercicios Anteriores		
			Exceso o Insuficiencia en la Actualización de la Hacienda Pública/Patrimonio		
			Resultado por Posición Monetaria		
			Resultado por Tenencia de Activos no Monetarios		
<b>Total de Activos No Circulantes</b>	<b>365,544,319.51</b>	<b>449,870,606.56</b>	<b>Total Hacienda Pública/Patrimonio</b>	<b>478,168,288.57</b>	<b>405,176,186.81</b>
<b>Total del Activo</b>	<b>684,849,239.35</b>	<b>623,035,765.82</b>	<b>Total del Pasivo y Hacienda Pública/Patrimonio</b>	<b>684,849,239.35</b>	<b>623,035,765.82</b>

SISTEMA CONTABLE 2020  
 ESTADO DE ACTIVIDADES  
 DEL 1o. DE ENERO AL 31 DE DICIEMBRE DE 2020

	2020	2019
<b>INGRESOS Y OTROS BENEFICIOS</b>		
<i>Ingresos de la Gestión</i>		
Impuestos		
Cuotas y Aportaciones de Seguridad Social		
Contribuciones de Mejoras		
Derechos		
Productos		
Aprovechamientos		
Ingresos por Venta de Bienes y Prestación de Servicios	20,583,253.16	25,984,141.34
<b>Participaciones, Aportaciones, Convenios, Incentivos Derivados de la Colaboración Fiscal, Fondo Distintos de Aportaciones, Transferencias, Asignaciones, Subsidios y Subvenciones, y Pensiones y Jubilaciones</b>	<b>3,294,117,549.90</b>	<b>2,884,741,797.73</b>
Participaciones, Aportaciones, Convenios, Incentivos Derivados de la Colaboración Fiscal y Fondos Distintos de Aportaciones		
Transferencias, Asignaciones, Subsidios y Subvenciones, y Pensiones y Jubilaciones	3,294,117,549.90	2,884,741,797.73
<i>Otros Ingresos y Beneficios</i>		
Ingresos Financieros	253,529.05	284,272.28
Incremento por Variación de Inventarios		
Disminución del Exceso de Estimaciones por Pérdida o Deterioro U Obsolescencia		
Disminución del Exceso de Provisiones		
Otros Ingresos y Beneficios Varios	194,389.01	283,034.66
<b>Total de Ingresos y Otros Beneficios</b>	<b>3,315,148,721.12</b>	<b>2,911,293,246.01</b>
<b>GASTOS Y OTRAS PÉRDIDAS</b>		
<i>Gastos de Funcionamiento</i>		
Servicios Personales		
Materiales y Suministros		
Servicios Generales		19,278,106.39
<i>Transferencias, Asignaciones, Subsidios y Otras Ayudas</i>		
Transferencias Internas y Asignaciones al Sector Público	3,261,921,209.91	2,826,605,076.54
Transferencias al Resto del Sector Público		
Subsidios y Subvenciones		
Ayudas Sociales		
Pensiones y Jubilaciones		
Transferencias a Fideicomisos, Mandatos y Contratos Análogos		
Transferencias a la Seguridad Social		
Donativo		
Transferencias al Exterior		
<i>Participaciones y Aportaciones</i>		
Participaciones		
Aportaciones		
Convenios		
<i>Intereses, Comisiones y Otros Gastos de la Deuda Pública</i>		
Intereses de la Deuda Pública		
Comisiones de la Deuda Pública		
Gastos de la Deuda Pública		
Costo por Coberturas		
Apoyos Financieros		
<i>Otros Gastos y Pérdidas Extraordinarias</i>		
Estimaciones, Depreciaciones, Deterioros, Obsolescencias, y Amortizaciones	11,445,227.81	7,437,389.20
Provisiones		
Disminución de Inventarios		
Aumento por Insuficiencia de Estimaciones por Pérdida o Deterioro y Obsolescencia		
Aumento por Insuficiencia de Provisiones		
Otros Gastos	1,360,196.00	10,410,587.33
<i>Inversión Pública</i>		
Inversión Pública no Capitalizable		
<b>Total de Gastos y Otras Pérdidas</b>	<b>3,274,726,633.72</b>	<b>2,863,731,159.46</b>
<b>Resultados del Ejercicio (Ahorro/Desahorro)</b>	<b>40,422,087.40</b>	<b>47,562,086.55</b>

**COLEGIO DE BACHILLERES DE CHIAPAS**
**SISTEMA CONTABLE 2020**
**ESTADO DE VARIACIÓN EN LA HACIENDA PÚBLICA**
**DEL 01 DE ENERO AL 31 DE DICIEMBRE DE 2020**

Página 1 de 1

Fecha:

19/02/2021

Concepto	Hacienda Pública / Patrimonio Contribuido	Hacienda Pública / Patrimonio Generado de Ejercicios Anteriores	Hacienda Pública / Patrimonio Generado del Ejercicio	Exceso o Insuficiencia en la Actualización de la Hacienda Pública/Patrimonio	Total
Hacienda Pública / Patrimonio Contribuido Neto de 2019	131,175,823.76				131,175,823.76
Aportaciones					
Donaciones de Capital	131,175,823.76				131,175,823.76
Actualización de la Hacienda Pública/Patrimonio					
Hacienda Pública / Patrimonio Generado Neto de 2019		226,438,276.50	47,562,086.55		274,000,363.05
Resultados del Ejercicio (Ahorro/Desahorro)			47,562,086.55		47,562,086.55
Resultados del Ejercicios Anteriores		226,438,276.50			226,438,276.50
Revalúos					
Reservas					
Rectificaciones de Resultados de Ejercicios Anteriores					
<b>Exceso o Insuficiencia en la Actualización de la Hacienda Pública / Patrimonio Neto de 2019</b>					
Resultado por Posición Monetaria					
Resultado por Tenencia de Activos no Monetarios					
<b>Hacienda Pública / Patrimonio Neto Final de 2019</b>	<b>131,175,823.76</b>	<b>226,438,276.50</b>	<b>47,562,086.55</b>		<b>405,176,186.81</b>
<b>Cambios en la Hacienda Pública / Patrimonio Contribuido</b>					
Neto de 2020					
Aportaciones					
Donaciones de Capital					
Actualización de la Hacienda Pública/Patrimonio					
<b>Variaciones de la Hacienda Pública / Patrimonio Generado</b>		<b>80,132,100.91</b>	<b>(7,139,999.15)</b>		<b>72,992,101.76</b>
Neto de 2020					
Resultados del Ejercicio (Ahorro/Desahorro)			40,422,087.40		40,422,087.40
Resultados de Ejercicios Anteriores		80,132,100.91	(47,562,086.55)		32,570,014.36
Revalúos					
Reservas					
Rectificaciones de Resultados de Ejercicios Anteriores					
<b>Cambios en el Exceso o Insuficiencia en la Actualización</b>					
de la Hacienda Pública / Patrimonio Neto de 2020					
Resultado por Posición Monetaria					
Resultado por Tenencia de Activos no Monetarios					
<b>Hacienda Pública / Patrimonio Neto Final de 2020</b>	<b>131,175,823.76</b>	<b>306,570,377.41</b>	<b>40,422,087.40</b>		<b>478,168,288.57</b>

**SISTEMA CONTABLE 2020**  
**ESTADO DE CAMBIOS EN LA SITUACIÓN FINANCIERA**  
**DEL 1o. DE ENERO AL 31 DE DICIEMBRE DE 2020**

Fecha:

	Origen	Aplicación
<b>ACTIVO</b>		
<b>Activo Circulante</b>		
Efectivo y Equivalentes		99,255,104.14
Derechos a Recibir Efectivo o Equivalentes		54,377,909.70
Derechos a Recibir Bienes o Servicios		
Inventarios		
Almacenes	7,493,253.26	
Estimación por Pérdida o Deterioro de Activos Circulantes		
Otros Activos Circulantes		
<b>Activo No Circulante</b>		
Inversiones Financieras a Largo Plazo		
Derechos a Recibir Efectivo o Equivalentes a Largo Plazo	4,869.04	
Bienes Inmuebles, Infraestructura y Construcciones en Proceso		
Bienes Muebles		4,568,273.88
Activos Intangibles		15,093.62
Depreciación, Deterioro y Amortización Acumulada de Bienes	1,356,861.59	
Activos Diferidos	87,547,923.92	
Estimación por Pérdida o Deterioro de Activos no Circulantes		
Otros Activos no Circulantes		
<b>PASIVO</b>		
<b>Pasivo Circulante</b>		
Cuentas por Pagar a Corto Plazo		19,376,647.00
Documentos por Pagar a Corto Plazo		
Porción a Corto Plazo de la Deuda Pública a Largo Plazo		
Títulos y Valores a Corto Plazo		
Pasivos Diferidos a Corto Plazo		
Fondos y Bienes de Terceros en Garantía y/o Administración a Corto Plazo		80,761.67
Provisiones a Corto Plazo		
Otros Pasivos a Corto Plazo		53,877.13
<b>Pasivo No Circulante</b>		
Cuentas a Pagar a Largo Plazo		
Documentos por Pagar a Largo Plazo		
Deuda Pública a Largo Plazo		
Pasivos Diferidos a Largo Plazo	8,332,657.57	
Fondos y Bienes de Terceros en Garantía y/o Administración a Largo Plazo		
Provisiones a Largo Plazo		
<b>HACIENDA PÚBLICA/PATRIMONIO</b>		
<b>Hacienda Pública/Patrimonio Contribuido</b>		
Aportaciones		
Donaciones de Capital		
Actualización de la Hacienda Pública/Patrimonio		
<b>Hacienda Pública/Patrimonio Generado</b>		
Resultados del Ejercicio (Ahorro/Desahorro)		7,139,999.15
Resultados de Ejercicios Anteriores	80,132,100.91	
Revalúos		
Reservas		
Rectificaciones de Resultados de Ejercicios Anteriores		
<b>Exceso o Insuficiencia en la Actualización de la Hacienda Pública/Patrimonio</b>		
Resultado por Posición Monetaria		
Resultado por Tenencia de Activos no Monetarios		

**SISTEMA CONTABLE 2020**  
**ESTADO DE FLUJOS DE EFECTIVO**  
**DEL 01 DE ENERO AL 31 DE DICIEMBRE DE 2020**

Página 1 de 1

Fecha: 19/02/2021

CONCEPTO	2020	2019
<b>Flujos de Efectivo de las Actividades de Operación</b>		
<b>Origen</b>	<b>3,315,148,721.12</b>	<b>2,911,293,246.01</b>
Impuestos		
Cuotas y Aportaciones de Seguridad Social		
Contribuciones de Mejoras		
Derechos		
Productos		
Aprovechamientos		
Ingresos por Venta de Bienes y Prestación de Servicios	20,583,253.16	25,984,141.34
Participaciones, Aportaciones, Convenios, Incentivos Derivados de la Colaboración Fiscal y Fondos Distintos de Aportaciones		
Transferencias, Asignaciones, Subsidios y Subvenciones, y Pensiones y Jubilaciones		
Otros Orígenes de Operación	3,294,565,467.96	2,885,309,104.67
<b>Aplicación</b>	<b>3,274,726,633.72</b>	<b>2,863,731,159.46</b>
<b>Servicios Personales</b>		
Materiales y Suministros		
Servicios Generales		19,278,106.39
Transferencias Internas y Asignaciones al Sector Público	3,261,921,209.91	2,826,605,076.54
Trasferencias al Resto del Sector Público		
Subsidios y Subvenciones		
Ayudas Sociales		
Pensiones y Jubilaciones		
Transferencias a Fideicomisos, Mandatos y Contratos Análogos		
Transferencias a la Seguridad Social		
Donativos		
Transferencias al Exterior		
Participaciones		
Aportaciones		
Convenios		
Otras Aplicaciones de Operación	12,805,423.81	17,847,976.53
<b>Flujos Netos de Efectivo de las Actividades de Operación</b>	<b>40,422,087.40</b>	<b>47,562,086.55</b>
<b>Flujos de Efectivo de las Actividades de Inversión</b>		
<b>Origen</b>	<b>178,792,209.85</b>	<b>3,895,782.70</b>
<b>Bienes Inmuebles, Infraestructura y Construcciones en Proceso</b>		
Bienes Muebles	2,245,220.82	1,998,448.98
Otros Orígenes de Inversión	176,546,989.03	1,897,333.72
<b>Aplicación</b>	<b>108,780,564.88</b>	<b>87,868,704.86</b>
<b>Bienes Inmuebles, Infraestructura y Construcciones en Proceso</b>		
Bienes Muebles	6,813,494.70	295,999.00
Otras Aplicaciones de Inversión	101,967,070.18	87,572,705.86
<b>Flujos Netos de Efectivo de las Actividades de Inversión</b>	<b>70,011,644.97</b>	<b>(83,972,922.16)</b>
<b>Flujos de Efectivo de las Actividades de Financiamiento</b>		
<b>Origen</b>	<b>17,457,499.71</b>	<b>152,394,434.81</b>
<b>Endeudamiento Neto</b>		
Interno		
Externo		
Otros Orígenes de Financiamiento	17,457,499.71	152,394,434.81
<b>Aplicación</b>	<b>28,636,127.94</b>	<b>1,688,484.73</b>
Servicios de la Deuda		
Interno		
Externo		
Otras Aplicaciones de Financiamiento	28,636,127.94	1,688,484.73
<b>Flujos Netos de Efectivo por Actividades de Financiamiento</b>	<b>(11,178,628.23)</b>	<b>150,705,950.08</b>
<b>Incremento/Disminución Neta en el Efectivo y Equivalentes al Efectivo</b>	<b>99,255,104.14</b>	<b>114,295,114.47</b>
<b>Efectivo y Equivalentes al Efectivo al Inicio del Ejercicio</b>	<b>156,642,313.97</b>	<b>42,347,199.50</b>
<b>Efectivo y Equivalentes al Efectivo al Final del Ejercicio</b>	<b>255,897,418.11</b>	<b>156,642,313.97</b>

**COLEGIO DE BACHILLERES DE CHIAPAS**
**SISTEMA CONTABLE 2020**
**ESTADO ANALITICO DEL ACTIVO**
**DEL 01 DE ENERO AL 31 DE DICIEMBRE DEL 2020**

Fecha:

Página 1 de 1

19/02/2021

CONCEPTO	Saldo Inicial (SI)	Cargos del Periodo	Abonos del Periodo	Saldo Final (SF)	Variación del Periodo (SF - SI)
<b>ACTIVO</b>	<b>623,035,765.82</b>	<b>13,113,420,483.30</b>	<b>13,051,607,009.77</b>	<b>684,849,239.35</b>	<b>61,813,473.53</b>
<b>ACTIVO CIRCULANTE</b>	<b>173,165,159.26</b>	<b>13,057,306,226.90</b>	<b>12,911,166,466.32</b>	<b>319,304,919.84</b>	<b>146,139,760.58</b>
Efectivo y Equivalentes	156,642,313.97	12,888,746,415.71	12,789,491,311.57	255,897,418.11	99,255,104.14
Derechos a Recibir Efectivo o Equivalentes	135,427.65	117,247,526.91	62,869,617.21	54,513,337.35	54,377,909.70
Derechos a Recibir Bienes o Servicios		3,629,377.50	3,629,377.50		
Inventarios					
Almacenes	16,387,417.64	47,682,906.78	55,176,160.04	8,894,164.38	(7,493,253.26)
Estimación por Pérdida o Deterioro de Activos Circulantes					
Otros Activos Circulantes					
<b>ACTIVO NO CIRCULANTE</b>	<b>449,870,606.56</b>	<b>56,114,256.40</b>	<b>140,440,543.45</b>	<b>365,544,319.51</b>	<b>(84,326,287.05)</b>
Inversiones Financieras a Largo Plazo					
Derechos a Recibir Efectivo o Equivalentes a Largo Plazo	1,710,288.65	48,275.01	53,144.05	1,705,419.61	(4,869.04)
Bienes Inmuebles, Infraestructura y Construcciones en Proceso	335,260,554.31			335,260,554.31	
Bienes Muebles	58,588,246.80	12,393,956.42	7,825,682.54	63,156,520.68	4,568,273.88
Activos Intangibles	835,200.00	1,501,119.74	1,486,026.12	850,293.62	15,093.62
Depreciación, Deterioro y Amortización Acumulada de Bienes	(34,071,607.12)	12,420,001.07	13,776,862.66	(35,428,468.71)	(1,356,861.59)
Activos Diferidos	87,547,923.92	29,750,904.16	117,298,828.08		(87,547,923.92)
Estimación por Pérdida o Deterioro de Activos no Circulantes					
Otros Activos no Circulantes					

DENONIMACIÓN DE LAS DEUDAS	MONEDA DE CONTRATACIÓN	INSTITUCIÓN O PAIS ACREEDOR	SALDO INICIAL DEL PERÍODO	SALDO FINAL DEL PERÍODO
<b>DEUDA PÚBLICA</b>				
<b>Corto Plazo</b>				
<b>Deuda Interna</b>				
Instituciones de Crédito				
BANCOMER, S.A.	Moneda Nacional	México		
BANOBRAS, S.N.C.	Moneda Nacional	México		
BANORTE, S.A.	Moneda Nacional	México		
INTERACCIONES, S.A.	Moneda Nacional	México		
SANTANDER, S.A.	Moneda Nacional	México		
SCOTIABANK INVERLAT, S.A.	Moneda Nacional	México		
Títulos y Valores				
Arrendamientos Financieros				
<b>Deuda Externa</b>				
Organismos Financieros Internacionales				
Deuda Bilateral				
Títulos y Valores				
Arrendamientos Financieros				
<b>Subtotal Corto Plazo</b>				
<b>Largo Plazo</b>				
<b>Deuda Interna</b>				
Instituciones de Crédito				
BANCOMER, S.A.	Moneda Nacional	México		
BANOBRAS, S.N.C.	Moneda Nacional	México		
BANORTE, S.A.	Moneda Nacional	México		
SANTANDER, S.A.	Moneda Nacional	México		
Títulos y Valores				
Arrendamientos Financieros				
<b>Deuda Externa</b>				
Organismos Financieros Internacionales				
Deuda Bilateral				
Títulos y Valores				
Arrendamientos Financieros				
<b>Subtotal Largo Plazo</b>				
<b>Otros Pasivos</b>	Moneda Nacional	México	217,859,579.01	206,680,950.78
<b>Total Deuda y Otros Pasivos</b>			<b>217,859,579.01</b>	<b>206,680,950.78</b>

De conformidad a las Principales Reglas de Registro y Valoración del Patrimonio (Elementos Generales), emitidas por el Consejo Nacional de Armonización Contable, publicadas en el capítulo reformado en el Diario Oficial de la Federación el 06 de octubre del 2014, los Pasivos Contingentes consideran:

- a) Obligaciones surgidas a raíz de sucesos pasados, cuya existencia ha de ser confirmada sólo por la concurrencia, de uno o más eventos inciertos en el futuro que no están enteramente bajo el control del organismo público.
- b) Una obligación presente a raíz de sucesos pasados, que no se ha reconocido contablemente porque no es viable que el ente público tenga que satisfacerla, o debido a que el importe de la obligación no puede ser cuantificado con la suficiente confiabilidad.

Al respecto, se informa que éste Organismo Público a esta fecha NO cuenta con Pasivos Contingentes significativos pendientes de pago, ya que estos se reconocen y se liquidan en el transcurso del ejercicio, en la vigencia del presupuesto.



## NOTAS DE DESGLOSE

### NOTAS AL ESTADO DE SITUACIÓN FINANCIERA

El Estado de Situación Financiera muestra la posición financiera del Colegio de Bachilleres de Chiapas, valuados y elaborados de acuerdo con los Postulados Básicos de Contabilidad Gubernamental, Normas y Metodología para la Emisión de Información Financiera y Estructura de los Estados Financieros del Ente Público y Característica de sus Notas, emitidos por el Consejo Nacional de Armonización Contable (CONAC), el cual refleja los bienes y derechos que se clasifican en rubros de acuerdo a su disponibilidad de liquidez al igual que sus obligaciones o compromisos, agrupándolas con relación a su exigibilidad.

#### ACTIVO

El activo se compone de los fondos, valores, derechos y bienes cuantificados en términos monetarios, los cuales dispone el Colegio de Bachilleres de Chiapas, para la operatividad y la prestación de servicios públicos, éste se integra como sigue:

#### Circulante

#### Efectivo y Equivalentes

El rubro de efectivo y equivalentes al 31 de diciembre de 2020, asciende a \$ 255,897,418.11, el cual representa el 80.6 por ciento del total de activo circulante, se integra por la disponibilidad financiera para cubrir los compromisos de pagos a los diferentes proveedores, así como, pagos de impuestos y otras contribuciones; así también, para cubrir gastos menores y emergentes, mismos que se encuentran pendientes de ser reintegrados. También, se encuentran los depósitos otorgados a terceros por el servicio de arrendamiento de instalaciones o equipos utilizados, asimismo, por la emisión de cheques de caja para prevenir embargos a las cuentas bancarias, y para programas sociales.

CONCEPTO	2020	2019
<b>Bancos/Dependencias y Otros</b>	\$ 206,657,370.50	\$107,643,327.36
<b>Fondos con Afectación Específica</b>	49,160,372.53	48,919,311.53
<b>Depósitos de Fondos de Terceros en Garantía y/o Administración</b>	79,675.08	79,675.08
<b>Suma</b>	<b>\$ 255,897,418.11</b>	<b>\$ 156,642,313.97</b>

CONCEPTO	2020	2019
<b>Fondos con Afectación Específica</b>		
Otros Incentivos Económicos	\$241,061.00	
Otros Subsidios	48,919,311.53	\$48,919,311.53
<b>Suma</b>	<b>\$ 49,160,372.53</b>	<b>\$ 48,919,311.53</b>

### Derechos a Recibir Efectivo o Equivalentes

Este rubro del activo asciende a \$ 54,513,337.35 el cual representa el 17.2 por ciento del total del activo circulante, corresponde al periodo que se informa, y de ejercicios anteriores; se integra por los préstamos a funcionarios públicos, pendientes de recuperar, así como, por los gastos a comprobar. También, se integra por las cuotas INFONAVIT que representan cuentas incobrables, los cuales se encuentran pendientes de regularizar al 31 de diciembre de 2020. Derivado de lo anterior, se están realizando las gestiones necesarias ante la Secretaría de Hacienda para su comprobación y/o regularización.

CONCEPTO	VENCIMIENTO (DÍAS)	2020	2019
<b>Cuentas por Cobrar a Corto Plazo</b>	≤ 365	\$237,732.44	\$ 135,427.65
<b>Deudores Diversos por Cobrar a Corto Plazo</b>	≤ 365	54,275,604.91	
<b>Suma</b>		<b>\$ 54,513,337.35</b>	<b>\$ 135,427.65</b>

CONCEPTO	VENCIMIENTO (DÍAS)	2020	2019
<b>Cuentas por Cobrar a Corto Plazo</b>			
Venta de Bienes	≤ 365	\$4,344.25	\$ 85,000.00
Prestación de Servicios	≤ 365	160,334.08	11,835.00
Otras Cuentas Por Cobrar	≤ 365	73,054.11	0
<b>Suma</b>		<b>\$ 237,732.44</b>	<b>\$ 135,427.65</b>

CONCEPTO	VENCIMIENTO (DÍAS)	2020	2019
<b>Deudores Diversos por Cobrar a Corto Plazo</b>			
Deudores Diversos por Cobrar a Corto Plazo	≤ 365	\$54,275,604.91	\$ 0
<b>Suma</b>		<b>\$ 54,275,604.91</b>	<b>\$ 0</b>

### **Almacenes**

Este rubro asciende a \$ 8,894,164.38, el cual representa 2.8 por ciento del total del activo circulante, refleja el valor de la existencia de materiales y suministro de consumo, como son los materiales y útiles de oficina, de impresión y reproducción, material de limpieza; así como medicinas y productos farmacéuticos, accesorios y suministros de laboratorio, alimentos de personas, refacción y accesorios de equipo de cómputo, requeridos para la prestación de bienes y servicios para el desempeño de las actividades administrativas de este organismo.

CONCEPTO	VENCIMIENTO (DÍAS)	2020	2019
Almacén de Materiales y Suministros de Consumo	≤ 365	\$ 8,894,164.38	\$ 16,387,417.64
	<b>Suma</b>	<b>\$ 8,894,164.38</b>	<b>\$ 16,387,417.64</b>

### **No Circulante**

### **Derechos a Recibir Efectivo o Equivalentes a Largo Plazo**

Este rubro asciende a \$ 1,705,419.61, el cual representa el 0.5 por ciento del total del activo no circulante, se integra de los derechos de cobro otorgados para deudores diversos a largo plazo, que son originados en el desarrollo de las actividades culturales del Colegio de Bachilleres de Chiapas y que no son comprobados en su debido tiempo, así como comisiones por prestaciones de servicios y documentos por cobrar a largo plazo.

CONCEPTO	VENCIMIENTO (DÍAS)	2020	2019
Documentos por cobrar a Largo Plazo	> 365	\$ 447,696.60	\$ 435,716.29
Deudores Diversos a Largo Plazo	> 365	63,841.25	80,690.60
Ingresos por Recuperar a Largo Plazo	> 365	72,511.08	72,511.08
Otros Derechos a Recibir Efectivo o Equivalentes a Largo Plazo	> 365	1,121,370.68	1,121,370.68
	<b>Suma</b>	<b>\$ 1,705,419.61</b>	<b>\$ 1,710,288.65</b>

CONCEPTO	VENCIMIENTO (DÍAS)	2020	2019
<b>Documentos por cobrar a Largo Plazo</b>			
Documentos por Cobrar a Largo Plazo por Venta de Bienes y Prestación de Servicios	> 365	\$ 447,696.60	\$ 435,716.29
	<b>Suma</b>	<b>\$ 447,696.60</b>	<b>\$ 435,716.29</b>

CONCEPTO	VENCIMIENTO (DÍAS)	2020	2019
<b>Deudores Diversos a Largo Plazo</b>			
Deudores Diversos a Largo Plazo	> 365	\$ 63,841.25	\$ 80,690.60
	<b>Suma</b>	<b>\$ 63,841.25</b>	<b>\$ 80,690.60</b>

CONCEPTO	VENCIMIENTO (DÍAS)	2020	2019
<b>Ingresos por Recuperar a Largo Plazo</b>			
Contribuciones Garantizadas	> 365	\$ 72,511.08	\$ 72,511.08
	<b>Suma</b>	<b>\$ 72,511.08</b>	<b>\$ 72,511.08</b>

CONCEPTO	VENCIMIENTO (DÍAS)	2020	2019
<b>Otros Derechos a Recibir Efectivo o Equivalentes a Largo Plazo</b>			
Documentos por Cobrar a Largo Plazo	> 365	\$ 1,121,370.68	\$ 1,121,370.68
	<b>Suma</b>	<b>\$ 1,121,370.68</b>	<b>\$ 1,121,370.68</b>

**Bienes Inmuebles, Infraestructura y Construcciones en Proceso**

Este rubro asciende a \$ 335,260,554.31, el cual representa 91.7 por ciento del total del activo no circulante, representa los terrenos, edificios no habitacionales, construcciones en proceso que se encuentran en los municipios de Acacoyagua, Acapetahua, Altamirano, Amatán, Amatenango de la frontera, Amatenango del valle, Ángel Albino Corzo, Arriaga, Bejucal de Ocampo, Bella Vista, Bochil, El Bosque, Cacahoatan, Catazajá, Cintalapa, Coapilla, Comitán de Domínguez, La Concordia, Copainalá, Chalchihuitán, Chamula, Chanal, Chapultenango, Chenalhó, Chiapa de corzo, Chiapilla, Chicoasen, Chicomuselo, Chilón, Escuintla, Francisco León, Frontera Comalapa, La Grandeza, Huehuetán, Huixtán, Huitiupán, Huixtla, La Independencia, Ixhuatán, Ixtacomitán, Ixtapa, Ixtapangajoya, Jiquipilas, Juárez, Larrainzar, Mapastepec, Las Margaritas, Mazatán, Metapa, Mitontic, Motozintla, Nicolás Ruiz, Ocosingo, Ocoatepec, Ocozocoautla de Espinosa, Ostuacán, Osumacinta, Oxchuc, Palenque, Pantelhó, Pantepec, Pichucalco, Pijijiapan, Villa Comaltitlán, Pueblo Nuevo, Solistahuacán, Rayón, Reforma, Las Rosas, Sabanilla, Salto de agua, San Cristóbal de las Casas, Siltepec, Simojovel, Sitalá, Socoltenango, Soyaló, Suchiate, Tapachula, Tecpatán, Tenejapa, Teopisca, Tila, Tónala, La Trinitaria, Tumbalá, Tuxtla Gutiérrez, Tuzantán, Tzitimol, Unión Juárez, Venustiano Carranza, Villa Corzo, Villaflores, Yajalón, San Lucas, Zinacantán, San Juan Cancuc, Aldama, Benemérito de las Américas, Maravilla, Tenejapa, Marqués de Comillas, Montecristo de Guerrero, San Andrés Duraznal, Santiago el Pinar, Emiliano Zapata, Mezcalapa, así como los gastos derivados de actos de su adquisición y adjudicación.

CONCEPTO	2020	2019
<b>Terrenos</b>	\$ 71,916,742.32	\$ 71,916,742.32
<b>Edificios No habitacionales</b>	199,574,936.66	199,574,936.66
<b>Construcción en Proceso en Bienes Propios</b>	63,768,875.33	63,768,875.33
<b>Suma</b>	<b>\$ 335,260,554.31</b>	<b>\$ 335,260,554.31</b>

**Bienes Muebles**

Este rubro representa los bienes muebles que son propiedad del Colegio de Bachilleres de Chiapas, como son: Mobiliario y Equipo de Administración, Mobiliario y Equipo Educativo y Recreativo, Equipo e Instrumental Médico y Laboratorio, Vehículos y Equipo de Transporte, Maquinaria, Otros Equipos y Herramientas, que aún se encuentran en buenas condiciones y que son básicos para la operatividad del mismo; los cuales fueron adquiridos con recursos presupuestales, así como, algunos fueron obtenidos mediante transferencias de otros organismos, en el periodo que se informa, así como, en ejercicios anteriores.

Al 31 de diciembre de 2020, este rubro asciende a \$ 63,156,520.68, que representa el 17.3 por ciento del activo no circulante.

CONCEPTO	2020	2019
<b>Mobiliario y Equipo de Administración</b>	\$ 34,694,414.72	\$ 27,880,920.02
<b>Mobiliario y Equipo Educativo y Recreativo</b>	7,856,706.87	8,635,028.80
<b>Equipo e Instrumental Médico y de Laboratorio</b>	976,681.71	1,407,429.97
<b>Vehículos y Equipo de Transporte</b>	6,547,597.35	6,547,597.35
<b>Maquinaria, Otros Equipos y Herramientas</b>	13,081,120.03	14,117,270.66
<b>Suma</b>	<b>\$ 63,156,520.68</b>	<b>\$ 58,588,246.80</b>

### Activos Intangibles

Este rubro representa los activos intangibles que son propiedad del Colegio de Bachilleres de Chiapas, como son: software y licencias, que aún se encuentran en buenas condiciones y que son básicos para la operatividad de las áreas administrativas; los cuales fueron adquiridos con recursos presupuestales, en ejercicios anteriores.

Al 31 de diciembre de 2020, este rubro asciende a \$ 850,293.62, que representa el 0.2 por ciento del activo no circulante.

CONCEPTO	2020	2019
<b>Software</b>	\$850,293.62	\$ 835,200.00
<b>Suma</b>	<b>\$ 850,293.62</b>	<b>\$ 835,200.00</b>

### Depreciación, Deterioro y Amortización Acumulada de Bienes

Este rubro representa la depreciación y amortización aplicada a los bienes tangibles e intangibles que son propiedad del Colegio de Bachilleres de Chiapas para lo cual se utilizó la guía de vida útil estimada y porcentajes de depreciación, de acuerdo a los procedimientos y a las normas establecidas para el ejercicio 2020.

Al periodo que se informa, este rubro asciende a \$ 35,428,468.71, que representa una disminución del 9.7 por ciento del activo no circulante.

CONCEPTO	2020	2019
<b>Depreciación Acumulada de Bienes Muebles</b>	\$ (35,428,468.71)	\$ (34,071,607.12)
<b>Suma</b>	<b>\$ (35,428,468.71)</b>	<b>\$ (34,071,607.12)</b>

CONCEPTO	MONTO DEL BIEN	DEPRECIACIÓN DEL EJERCICIO	DEPRECIACIÓN ACUMULADA	TASA APLICADA
<b>Mobiliario y Equipo de Administración</b>	\$ 34,694,414.72	\$ (6,132,325.01)	\$ (17,869,478.54)	10 %
<b>Mobiliario y Equipo Educativo y Recreativo</b>	7,856,706.87	(1,814,203.58)	(4,110,838.34)	33 %
<b>Equipo e Instrumental Médico y de Laboratorio</b>	976,681.71	(111,534.62)	(348,097.50)	10 %
<b>Vehículos y Equipo de Transporte</b>	6,547,597.35	(1,309,519.47)	(4,064,338.42)	20%
<b>Maquinaria, Otros Equipos y Herramientas</b>	13,081,120.03	(2,077,645.13)	(9,035,715.91)	10 %
<b>Suma</b>	<b>\$ 63,156,520.68</b>	<b>\$ (11,445,227.81)</b>	<b>\$ (35,428,468.71)</b>	

## PASIVO

Es el conjunto de cuentas que permite el registro de las obligaciones contraídas por el Colegio de Bachilleres de Chiapas, para el desarrollo de sus funciones y la prestación de los servicios públicos. Al 31 de diciembre de 2020, los estados financieros reflejan principalmente pasivo circulante o corto plazo, es decir, aquellas obligaciones en que la exigibilidad de pago es menor a un año, así también, pasivo no circulante o a largo plazo que representa las obligaciones con vencimiento posterior a un año.

Cabe mencionar, que se cuenta con adeudos que pertenecen al ejercicio 2018 por un importe de \$ 10,217,435.00 por concepto del 2% del Impuesto Sobre Nóminas, al ejercicio 2019 por un importe de \$ 47,592,497.00 por concepto de 2% del Impuesto sobre nómina y el ejercicio 2020 por un importe de \$ 129,080,238.87 por concepto del 2% sobre nómina, Pago Provisional de ISR por salarios, Cuota Obrero Patronal y otras retenciones, los cuales no fueron factibles de efectuar el registro contable por no contar con los recursos financieros y presupuestales, por lo que se están haciendo las gestiones correspondientes para el pago con el presupuesto del ejercicio 2021

### Circulante

#### Cuentas por Pagar a Corto Plazo

Al 31 de diciembre de 2020, este rubro asciende a \$ 177,403,652.66, el cual representa el 100 por ciento del total del pasivo circulante, se integra principalmente por las prestaciones salariales como son: sueldos, prima vacacional, prima dominical, y aguinaldo devengado no pagado del periodo que se informa, y de ejercicios anteriores, así como, por las aportaciones patronales al IMSS, INFONAVIT y 2 por ciento del Impuesto Sobre Nóminas. Así mismo, por los compromisos contraídos por la adquisición de bienes de consumo e inventariables, y por la contratación de servicios con proveedores, necesarios para el funcionamiento del organismo, las cuales se encuentran pendiente de pago.

Además, se integra por las retenciones y contribuciones a favor de terceros como son: ISSS, 2 por ciento del Impuesto sobre Nóminas, 10 por ciento del I.S.R. por Arrendamiento y Honorarios, así como el 2 por ciento del Impuesto sobre Nóminas a prestadores de servicios, y otras retenciones a terceros, los cuales se encuentran pendientes de enterar.

También, se encuentran registrados los rendimientos bancarios, y los anticipos de ministraciones, mismas que se encuentran pendientes de regularizar, para ello se está llevando a cabo las gestiones correspondientes ante la Secretaría de Hacienda para dicha regularización.

CONCEPTO	VENCIMIENTO (DÍAS)	2020	2019
<b>Servicios Personales por Pagar a Corto Plazo</b>	≤ 365	\$ 8,787,991.87	\$24,952,767.51
<b>Proveedores por Pagar a Corto Plazo</b>	≤ 365	18,501,987.89	9,377,145.75
<b>Retenciones y Contribuciones por Pagar a Corto Plazo</b>	≤ 365	149,289,475.63	156,225,910.22
<b>Otras Cuentas por Pagar a Corto Plazo</b>	≤ 365	824,197.27	6,224,476.18
	<b>Suma</b>	<b>\$ 177,403,652.66</b>	<b>\$ 196,780,299.66</b>

### Otros Pasivos a Corto Plazo

Este rubro asciende \$ 25,395.77 y corresponde principalmente a los rendimientos financieros que se reintegraran en el ejercicio 2020.

CONCEPTO	VENCIMIENTO (DÍAS)	2020	2019
<b>Otros Pasivos a Corto Plazo</b>			
Otros Pasivos a Corto Plazo	> 365	\$ 25,395.77	\$ 79,272.90
	<b>Suma</b>	<b>\$ 25,395.77</b>	<b>\$ 79,272.90</b>



**No Circulante**
**Pasivos Diferidos a Largo Plazo**

Este rubro asciende \$ 29,251,902.35 y representa el 100 por ciento del total del pasivo no circulante, y corresponde principalmente a las retenciones de impuestos que corresponden al ejercicio 2018 y 2019.

CONCEPTO	VENCIMIENTO (DÍAS)	2020	2019
<b>Otros Pasivos Diferidos a Largo Plazo</b>			
Otros Pasivos a Largo Plazo	> 365	\$ 29,251,902.35	\$ 20,919,244.78
	<b>Suma</b>	<b>\$ 29,251,902.43</b>	<b>\$ 20,919,244.78</b>

**NOTAS AL ESTADO DE ACTIVIDADES**

El Estado de Actividades refleja el resultado entre el saldo total de los ingresos captados y el saldo total de los gastos incurridos por el Colegio de Bachilleres de Chiapas, cuya diferencia positiva o negativa determina el ahorro o desahorro del 1 de enero al 31 de diciembre de 2020, sin considerar la inversión física en Bienes Muebles e Inmuebles, Infraestructura y Construcciones en Proceso. De esta forma el resultado durante este periodo refleja un ahorro por \$ 40,422,087.40

**Ingresos y Otros Beneficios**
**Ingresos de Gestión**

Los ingresos obtenidos por Ventas de bienes y Servicios se refieren a las cuotas educacionales, que son las inscripciones, reinscripciones, etc., las inversiones y rendimientos financieros, así como los apoyos económicos para estudios de posgrado según el Acuerdo No.VI.3/a/2014 y las bonificaciones, también son parte integrante de los ingresos de gestión.

CONCEPTO	NATURALEZA	2020	2019
<b>Ingresos de Gestión</b>			
Ingresos por Venta de Bienes y Prestación de Servicios	Acreedora	20,583,253.16	25,984,141.34
	<b>Suma</b>	<b>\$ 20,583,253.16</b>	<b>\$ 25,984,141.34</b>

**Participaciones, Aportaciones, Convenios, Incentivos Derivados de la Colaboración Fiscal, Fondos Distintos de Aportaciones, Transferencias, Asignaciones, Subsidios y Subvenciones, y Pensiones y Jubilaciones**

Al 31 de diciembre de 2020, este rubro está integrado por recursos presupuestales radicados a través de transferencias que la Secretaría de Hacienda realiza con base al presupuesto autorizado, para llevar a cabo las actividades del Colegio de Bachilleres de Chiapas.

CONCEPTO	NATURALEZA	2020	2019
<b>Participaciones, Aportaciones, Convenios, Incentivos Derivados de la Colaboración Fiscal, Fondos Distintos de Aportaciones, Transferencias, Asignaciones, Subsidios y Subvenciones, y Pensiones y Jubilaciones</b>			
Transferencias, Asignaciones, Subsidios y Subvenciones, y Pensiones y Jubilaciones	Acreedora	\$ 3,294,117,549.90	\$ 2,884,741,797.73
	<b>Suma</b>	<b>\$ 3,294,117,549.90</b>	<b>\$ 2,884,741,797.73</b>

**Otros Ingresos y Beneficios**

El rubro de Otros Ingresos y Beneficios, corresponden a ingresos obtenidos, por concepto de rendimientos generados de las cuentas bancarias, así como, por diferencias a favor en el pago de impuestos y facturas, por apertura de cuentas bancarias, por depósitos en efectivo, asimismo, por los obtenidos con ingresos propios por inscripción, colegiaturas, cursos, entre otros.

CONCEPTO	NATURALEZA	2020	2019
<b>Otros Ingresos y Beneficios</b>			
Ingresos Financieros	Acreedora	\$ 253,529.05	\$ 284,272.28
Otros Ingresos y Beneficios Varios	Acreedora	194,389.01	283,034.66
	<b>Suma</b>	<b>\$ 447,918.06</b>	<b>\$ 567,306.94</b>
<b>Total de Ingresos y Otros Beneficios</b>		<b>\$ 3,315,148,721.12</b>	<b>\$ 2,911,293,246.01</b>

**Gastos y Otras Pérdidas**

Los gastos y otras pérdidas lo integran todas las erogaciones realizadas en la operatividad, principalmente en el capítulo 4000 Transferencias, Asignaciones, Subsidios y Otras Ayudas.

CONCEPTO	2020	2019
<b>Gastos y Otras Pérdidas</b>		
<b>Gastos de Funcionamiento</b>		
Servicios Generales	0	19,278,106.39
<b>Transferencias, Asignaciones, Subsidios y Otras Ayudas</b>		
Transferencias Internas y Asignaciones al Sector Público	3,261,921,209.91	2,826,605,076.54
<b>Otros Gastos y Pérdidas Extraordinarias</b>		
Estimaciones, Depreciaciones, Deterioros, Obsolescencia y Amortizaciones	11,445,227.81	7,437,389.20
Otros Gastos	1,360,196.00	10,410,587.33
<b>Total de Gastos y Otras Pérdidas</b>	<b>\$ 3,274,726,633.72</b>	<b>\$2,863,731,159.46</b>

Del total de los Gastos y Otras Pérdidas, se explican aquellas que en lo individual representan el 10 por ciento o más, de la totalidad de las mismas, el cual se integra de la siguiente manera: el importe de \$ 3,261,921,209.91 Transferencias Internas y Asignaciones al Sector Público, correspondiente al 31 de diciembre de 2020.

Así mismo, derivado del análisis comparativo de los Gastos y Otras pérdidas al periodo que se informa, se explican las cuentas que representan una variación significativa en relación al ejercicio anterior, integrado por: Transferencias Internas y Asignaciones al Sector Público con un aumento por \$ 435,316,133.37, lo cual se debe a que los gastos han sido mayor al ejercicio anterior, Estimaciones, Depreciaciones, Deterioros, obsolescencia y Amortización, tienen un aumento por un importe de 4,007,838.61, debido a que se realizo depreciaciones en el ejercicio fiscal anterior, de igual manera Otros gastos tienen una disminución por \$ 9,050,391.33, debido a que los gastos como viáticos, pagos de facturas, reembolsos han sido menores a comparación del ejercicio anterior.

## NOTAS AL ESTADO DE VARIACIÓN EN LA HACIENDA PÚBLICA

La Hacienda Pública representa el importe de los bienes y derechos que son propiedad del Colegio de Bachilleres de Chiapas, dicho importe es modificado principalmente por el resultado positivo obtenido al 31 de diciembre de 2020, el cual asciende a \$ 40,422,087.40

El Estado de Variación en la Hacienda Pública muestra las modificaciones o cambios realizados en la Hacienda Pública, dichas variaciones representan las adquisiciones de bienes muebles consideradas como inversión, así como, la disponibilidad para la continuidad del ejercicio del gasto, de la misma manera, es afectado por el resultado derivado del registro de operaciones de ejercicios anteriores por reintegros, depuración contable, devoluciones, regularización de saldos, donaciones, y por la aplicación de los ADEFAS; a la fecha que se informa, la Hacienda Pública refleja un saldo de \$ 478,168,288.57

Así también, es modificado por el aumento o disminución al patrimonio, derivado del registro de movimientos realizados durante el periodo que se informa. A la fecha que se informa la modificación neta positiva al patrimonio es de \$ 72,992,101.76

CONCEPTO	2020	2019
<b>Patrimonio Contribuido</b>		
Donaciones de Capital	\$ 131,175,823.76	\$ 131,175,823.76
<b>Patrimonio Generado</b>		
Resultados del Ejercicio (Ahorro/Desahorro)	40,422,087.40	47,562,086.55
Resultados de Ejercicios Anteriores	306,570,377.41	226,438,276.50
<b>Suma</b>	<b>\$ 478,168,288.57</b>	<b>\$ 405,176,186.81</b>

### Patrimonio Contribuido

#### Donaciones de Capital

El importe de \$131, 175,823.76 corresponde a los bienes recibidos en donación de la Organización de las Naciones Unidas (ONU) por el Programa de las Naciones para el Desarrollo, que consta de: unidades vehiculares marca Mitsubishi, así como, de teléfonos de recepción satelital.

CONCEPTO	NATURALEZA	2020	2019
<b>Patrimonio Contribuido</b>			
Donaciones de Capital	Acreedora	\$ 131,175,823.76	\$ 131,175,823.76
	<b>Suma</b>	<b>\$ 131,175,823.76</b>	<b>\$ 131,175,823.76</b>

**Patrimonio Generado**
Resultados del Ejercicio (Ahorro/Desahorro)

El resultado positivo obtenido al periodo que se informa asciende a \$ 40,422,087.40 y representa las adquisiciones de bienes muebles e inmuebles consideradas como inversión, así como, la disponibilidad financiera para cubrir gastos de operación y/o inversión.

CONCEPTO	PROCEDENCIA	2020	2019
<b>Patrimonio Generado</b>			
Resultados del Ejercicio (Ahorro/Desahorro)	Ingresos y Otros Beneficios menos Gastos y Otras Pérdidas	\$ 40,422,087.40	\$ 47,562,086.55
	<b>Suma</b>	<b>\$ 40,422,087.40</b>	<b>\$ 47,562,086.55</b>

Resultados de Ejercicios Anteriores

Este rubro se integra principalmente por saldos de años anteriores, así como, por el traspaso del resultado del ejercicio anterior, efectuado al inicio del presente ejercicio; también se incluyen, aquellos movimientos realizados en el periodo que se informa por concepto de: transferencias de bienes muebles, altas y bajas de activos por encontrarse defectuosos e inservibles y por actas circunstanciadas de hechos, así como, reintegros de años anteriores y depuración contable de años anteriores.

CONCEPTO	PROCEDENCIA	2020	2019
<b>Patrimonio Generado</b>			
Resultados de Ejercicios Anteriores	Traspaso de Saldos, Transferencias, Bajas de Bienes, Reintegros, y Depuración Contable.	\$ 306,570,377.41	\$ 226,438,276.50
	<b>Suma</b>	<b>\$ 306,570,377.41</b>	<b>\$ 226,438,276.50</b>

---

**NOTAS AL ESTADO DE FLUJOS DE EFECTIVO**

---

**Efectivo y Equivalentes**

El análisis de los saldos inicial y final que figuran en la última parte del Estado de Flujos de Efectivo en la cuenta de efectivo y equivalentes es como sigue:

CONCEPTO	2020	2019
Bancos/Dependencias y Otros	\$ 206,657,370.50	107,643,327.36
Fondos con Afectación Específica	49,160,372.53	48,919,311.53
Depósitos de Fondos de Terceros en Garantía y/o Administración	79,675.08	79,675.08
<b>Total de Efectivo y Equivalentes</b>	<b>\$ 255,897,418.11</b>	<b>\$ 156,642,313.97</b>

Al 31 de diciembre de 2020, no se realizaron adquisiciones de bienes muebles e inmuebles con recursos presupuestales.

Conciliación de los Flujos de Efectivo Netos de las Actividades de Operación y la cuenta de Ahorro/Desahorro antes de Rubros Extraordinarios.

CONCEPTO	2020	2019
<b>Ahorro/Desahorro antes de Rubros Extraordinarios</b>	<b>\$ 53,227,511.21</b>	<b>\$65,410,063.08</b>
<i>Movimientos de partidas (o rubros) que no afectan el efectivo</i>		
Disminución de Bienes por Pérdida, Obsolescencia y Deterioro	11,445,227.81	7,437,389.20
Gasto de Ejercicios Anteriores		969,719.51
Otros Gastos Varios	1,360,196.00	9,440,867.82
<b>Flujos de Efectivo Netos de las Actividades de Operación</b>	<b>\$40,422,087.40</b>	<b>\$ 47,562,086.55</b>

**CONCILIACIÓN ENTRE LOS INGRESOS PRESUPUESTARIOS Y CONTABLES  
CORRESPONDIENTE DEL 1 DE ENERO AL 31 DE DICIEMBRE DE 2020  
( Pesos)**

<b>Total de Ingresos Presupuestarios</b>	<b>3,294,117,549.90</b>
<b>Más Ingresos Contables No Presupuestarios</b>	<b>21,031,171.22</b>
Ingresos Financieros	253,529.05
Incremento por Variación de Inventarios	
Disminución del Exceso de Estimaciones por Pérdida o Deterioro u	
Obsolescencia	
Disminución del Exceso de Provisiones	
Otros ingresos y Beneficios Varios	194,389.01
Otros Ingresos Contables no Presupuestarios	20,583,253.16
<b>Menos Ingresos Presupuestarios No Contables</b>	<b>0</b>
Aprovechamientos Patrimoniales	
Ingresos Derivados de Financiamientos	
Otros ingresos Presupuestarios no Contables	
<b>Total de Ingresos Contables</b>	<b>\$3,315,148,721.12</b>

<b>CONCILIACIÓN ENTRE LOS EGRESOS PRESUPUESTARIOS Y LOS GASTOS CONTABLES            CORRESPONDIENTE DEL 1 DE ENERO AL 31 DE DICIEMBRE DE 2020            ( Pesos )</b>	
<b>Total de Egresos Presupuestarios</b>	<b>\$3,270,535,036.19</b>
<b>Menos Egresos Presupuestarios No Contables</b>	<b>8,613,826.28</b>
Materias Primas y Materiales de Producción y Comercialización	
Materiales y Suministros	8,613,826.28
Mobiliario y Equipo de Administración	
Mobiliario y Equipo Educacional y Recreativo	
Equipo e Instrumental Médico y de Laboratorio	
Vehículos y Equipo de Transporte	
Equipo de Defensa y Seguridad	
Maquinaria, Otros Equipos y Herramientas	
Activos Biológicos	
Bienes Inmuebles	
Activos Intangibles	
Obra Pública en Bienes de Dominio Público	
Obra Pública en Bienes Propios	
Acciones y Participaciones de Capital	
Compra de Títulos y Valores	
Concesión de Préstamos	
Inversiones en Fideicomisos, Mandatos y Otros Análogos	
Provisiones para Contingencias y Otras Erogaciones Especiales	
Amortización de la Deuda Pública	
Adeudos de Ejercicios Fiscales Anteriores (ADEFAS)	
Otros Egresos Presupuestarios No Contables	
<b>Más Gastos Contables No Presupuestarios</b>	<b>\$ 12,805,423.81</b>
Estimaciones, Depreciaciones, Deterioros, Obsolescencia y Amortizaciones	11,445,227.81
Provisiones	
Disminución de Inventarios	
Aumento por Insuficiencia de Estimaciones por Pérdida o Deterioro u Obsolescencia	
Aumento por Insuficiencia de Provisiones	
Otros Gastos	1,360,196.00
Otros Gastos Contables No Presupuestarios	
<b>Total de Gastos Contables</b>	<b>\$3,274,726,633.72</b>



**NOTAS DE MEMORIA (CUENTAS DE ORDEN)**

Las cuentas de orden se utilizan para registrar los movimientos de valores que no afecten o modifiquen el balance del Colegio de Bachilleres de Chiapas, sin embargo, su incorporación en libros es necesaria con fines de recordatorio contable, de control y en general sobre los aspectos administrativos, o bien, para consignar sus derechos o responsabilidades contingentes que puedan, o no, presentarse en el futuro.

Al 31 de diciembre de 2020, las cuentas que se manejan para efectos de estas Notas son las siguientes:

- **Contables:** Refleja las emisión de obligaciones al 31 de diciembre de 2020:

CONCEPTO	2020
<b>Cuentas de Orden Contables</b>	<b>\$ 29,763,356.50</b>
<b>Contables</b>	<b>29,763,356.50</b>
Valores	
Emisión de Obligaciones	
Avales y Garantías	
Juicios	
Contratos para Inversión Mediante Proyectos para Prestación de Servicios (PPS) y Similares	
Bienes en Concesionados o en Comodato	29,763,356.50

CONCEPTO	2020
<b>Edificios no Habitacionales</b>	<b>\$ 29,763,356.50</b>

- **Presupuestarias:**

- **Cuentas de Ingresos:** Las cuentas presupuestarias de ingresos que se utilizan son: Ley de Ingresos Estimada, Ley de Ingresos por Ejecutar, Modificaciones a la Ley de Ingresos Estimada, Ley de Ingresos Devengada, Ley de Ingresos Recaudada a continuación se presenta el total del presupuesto de **Colegio de Bachilleres de Chiapas. (No aplica)**
- **Cuentas de Egresos:** Las cuentas presupuestarias de egresos que se utilizan son: Presupuesto de Egresos Aprobado, Modificaciones al Presupuesto de Egresos Aprobado, Presupuesto de Egresos por Ejercer, Presupuesto de Egresos Comprometido, Presupuesto de Egresos Devengado, Presupuesto de Egresos Ejercido y Presupuesto de Egresos Pagado, a continuación se presenta el total del presupuesto de **Colegio de Bachilleres de Chiapas.**

CONCEPTO	2020
<b>Cuentas de Orden Presupuestarias</b>	
<b>Cuentas de Ingresos</b>	
Ley de Ingresos Estimada	0
Ley de Ingresos por Ejecutar	0
Modificaciones a la Ley de Ingresos Estimada	0
Ley de Ingresos Devengada	0
Ley de Ingresos Recaudada	0
<b>Cuentas de Egresos</b>	
Presupuesto de Egresos Aprobado	2,872,256,536.00
Modificaciones al Presupuesto de Egresos Aprobado	421,861,013.90
Presupuesto de Egresos por Ejercer	23,582,513.71
Presupuesto de Egresos Comprometido	0
Presupuesto de Egresos Devengado	176,479,372.41
Presupuesto de Egresos Ejercido	0
Presupuesto de Egresos Pagado	3,094,055,663.78

## NOTAS DE GESTIÓN ADMINISTRATIVA

### 1.- Introducción

El Colegio de Bachilleres de Chiapas; es un organismo auxiliar del Ejecutivo Estatal, con personalidad jurídica y patrimonio propio, autonomía administrativa, presupuestal, técnica, de gestión, de operación y de ejecución para el adecuado desarrollo de sus atribuciones, de conformidad a lo establecido en el artículo 1° del decreto de creación del mismo.

El Colegio de Bachilleres de Chiapas es la instancia facultada para establecer y dirigir las políticas en materia de educación calificada fortalecedora del progreso educativo y desarrollo de la entidad, de conformidad con los objetivos, metas y lineamientos que determine el titular del poder ejecutivo.

#### MISIÓN

Formar jóvenes en el nivel medio superior con una educación integral, para contribuir en su proyecto de vida.

#### VISIÓN

Ser una institución que atienda a la demanda educativa con calidad y nos identifique como la mejor opción en el nivel Medio Superior.

### 2.- Panorama Económico y Financiero

La situación económica y financiera del Colegio de Bachilleres de Chiapas fue aceptable durante el ejercicio; debido a que fueron tomados en cuenta todos los lineamientos y normas emitidos por el Consejo Nacional de Armonización Contable (CONAC), y los recursos ministrados por la Secretaría de Hacienda fueron presupuestados y erogados de manera adecuada tanto presupuestal, contable y financiera.

### **3.- Autorización e Historia**

#### ***a) Fecha de Creación***

El Colegio de Bachilleres de Chiapas; es un Organismo Público Descentralizado con Personalidad jurídica y patrimonio propio, cuyas finalidades son impartir e impulsar la educación media superior y contribuir en el desarrollo educativo del Estado. Fue creado mediante decreto No. 133 del 9 de agosto de 1978, durante la administración del C. Gobernador **Lic. Salomón González Blanco**, como una nueva opción educativa en el Estado.

#### ***b) Principales Cambios en su Estructura***

Con la creación del Colegio de Bachilleres de Chiapas; con fecha 09 de Enero de 1988, mediante Decreto No. 21 se publica la Ley Orgánica del Colegio de Bachilleres de Chiapas, con la finalidad de fortalecer y consolidar sus actividades a través de una adecuada reglamentación. A través de oficio No. SA/1741/2008, de fecha 21 de Julio de 2008, se crea la Unidad de Informática, la Subdirección de Educación Media Superior a Distancia y la Subdirección Jurídica, en el Colegio de Bachilleres de Chiapas.

Posteriormente mediante Decreto No. 188 publicado en el Periódico Oficial No. 151, Tercera Sección, Tomo 111, de fecha 18 de Marzo de 2009, se emite la Ley del Colegio de Bachilleres de Chiapas, con la finalidad de promover la formación integral de los estudiantes con los conocimientos que les permitan comprender y actuar sobre su realidad y que por ende, den paso a una administración adecuada y una sana convivencia entre los miembros de la comunidad que la integran.

Por medio del oficio No. SHTSUBA/050/2009, de fecha 14 de Mayo de 2009, se crea: Unidad de Informática, Área de Desarrollo de Sistemas y Redes, Área de Soporte y Mantenimiento, Oficina de Mantenimiento, Dirección del Planetario, Departamento de Promoción y Difusión, Departamento de Servicios Educativos, Subdirección de Educación Media Superior a Distancia, Departamento Académico de Educación Media Superior a Distancia, Subdirección Jurídica, Secretaría Técnica, y las Coordinaciones Altos y Selva.

### **4.- Organización y Objeto Social**

#### ***a) Objeto Social***

Colegio de Bachilleres de Chiapas tendrá por objeto ofrecer e impulsar la educación correspondiente al nivel medio superior, con características de bachillerato general.

#### ***b) Principal Actividad***

- Propiciar la formación integral del estudiante, ampliando su educación en los campos de la cultura, la ciencia, la tecnología, la salud, el cuidado de sí mismo y el medio ambiente.
- Crear en el alumno una conciencia crítica, constructiva y reflexiva, que le permita expresarse y adoptar una actitud responsable ante la sociedad.
- Promover y realizar actividades para la preservación y difusión de la cultura y el deporte.
- Promover conductas basadas en la ética, el respeto a los derechos humanos, la democracia y al

Estado de Derecho.

- Fomentar en el alumno las actitudes y habilidades que lo orienten y estimulen para su participación colaborativa y el auto aprendizaje.
- Brindar al estudiante a través de su formación, los elementos necesarios que le permitan su ingreso a instituciones de educación superior.

### **c) Ejercicio Fiscal**

2020

### **d) Régimen Jurídico**

La Junta Directiva es el órgano supremo de Gobierno del Cobach, responsable de aprobar las políticas, programas, objetivos y metas del organismo, así como de evaluar los resultados operativos, administrativos, financieros y en general, el desarrollo de sus actividades.

Colegio de Bachilleres de Chiapas; está registrada ante el Servicio de Administración Tributaria como persona moral con fines no lucrativos, cuya actividad económica es la educación pública a nivel media superior, y sus obligaciones son las siguientes:

- Presentar la declaración y pago provisional mensual de retenciones de impuestos sobre la renta (ISR), sueldos y salarios, honorarios profesionales y arrendamiento.
- Presentar la declaración anual donde se informe sobre las retenciones de los trabajadores que recibieron sueldos y salarios, y trabajadores asimilados a salarios.
- Presentar declaración informativa anual de subsidio al empleo.
- Presentar declaración informativa mensual de proveedores por tasas de IVA y de IEPS.

### **e) Consideraciones Fiscales del Ente**

El Colegio de Bachilleres de Chiapas, se ubica dentro de las personas morales a que se refiere el artículo 79 y 86 de la LISR, pero tiene otras obligaciones como:

- *Presentar la declaración y pago provisional de retenciones de ISR por Sueldos y Salarios*
- *INFONAVIT*
- *IMSS*
- *2% Impuesto Sobre Nóminas*
- *10% de ISR por Arrendamientos de Inmuebles*
- *2% Impuesto Sobre Nóminas a prestadores de servicios*

**f) Estructura Organizacional Básica**

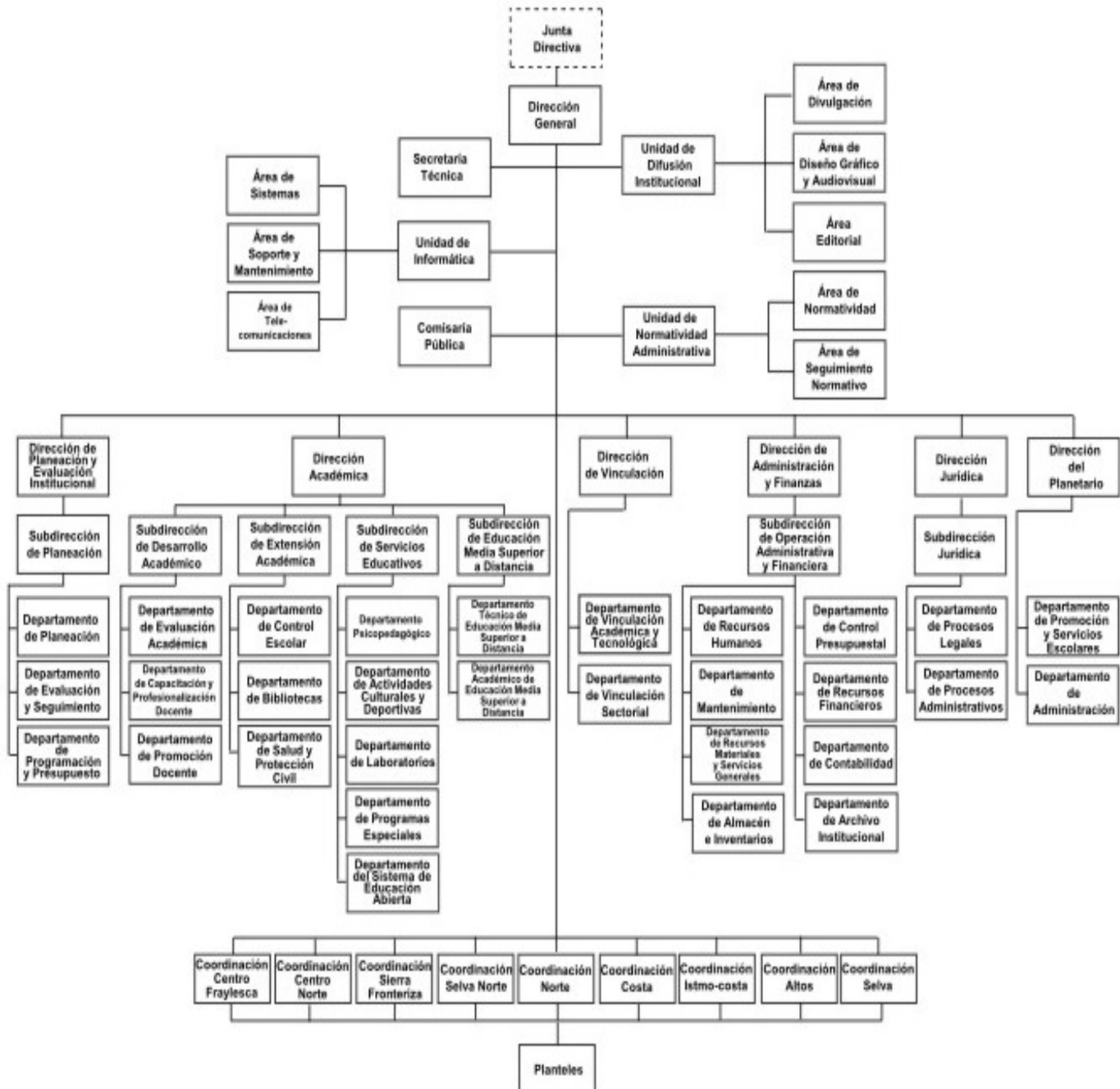

**g) Fideicomisos, Mandatos y Análogos de los cuales es Fideicomitente o Fideicomisario**

(No Aplica)

**5.- Bases de Preparación de los Estados Financieros**

Para llevar a cabo la preparación de los Estados Financieros del presente ejercicio se consideró lo siguiente:

a) Si se ha observado la normatividad emitida por el CONAC y las disposiciones legales aplicables.

Se ha observado en cierta medida la Normatividad emitida por el CONAC y la Ley General de Contabilidad Gubernamental (LGCG), para la emisión de los estados financieros.

b) La normatividad aplicada para el reconocimiento, valuación y revelación de los diferentes rubros de la información financiera, así como las bases de medición utilizadas para la elaboración de los estados financieros; por ejemplo: costo histórico, valor de realización, valor razonable, valor de recuperación o cualquier otro método empleado y los criterios de aplicación de los mismos.

Todas las cuentas que afectan económicamente al Colegio de Bachilleres de Chiapas, están cuantificados en términos monetarios y se registran al costo histórico. El costo histórico de las operaciones corresponde al monto erogado para su adquisición conforme a la documentación contable original justificativa y comprobatoria.

c) Postulados básicos.

Las bases de preparación de los estados financieros del Colegio de Bachilleres de Chiapas, aplican los postulados básicos siguientes:

- 1.- Sustancia Económica
- 2.- Entes Públicos
- 3.- Existencia Permanente
- 4.- Revelación Suficiente
- 5.- Importancia Relativa
- 6.- Registro e Integración Presupuestaria
- 7.- Consolidación de la Información Financiera
- 8.- Devengo Contable
- 9.- Valuación
- 10.- Dualidad Económica
- 11.- Consistencia

d) Normatividad supletoria. En caso de emplear varios grupos de normatividades (normatividades supletorias), deberá realizar la justificación razonable correspondiente, su alineación con los PBCG y a las características cualitativas asociadas descritas en el MCCG (documentos publicados en el Diario Oficial de la Federación, agosto 2009). (No Aplica)

e) Para las Entidades que por primera vez estén implementando la base devengado de acuerdo a la Ley de Contabilidad; deberán considerar políticas de reconocimientos, plan de implementación, presentar los últimos estados financieros con la Normatividad anteriormente utilizada. (No Aplica)

#### **6.- Políticas de Contabilidad Significativas**

(No Aplica)

#### **7.- Posición en Moneda Extranjera y Protección por Riesgo Cambiario**

(No Aplica)

#### **8.- Reporte Analítico del Activo**

El estado analítico del activo, muestra la variación entre el saldo final y el saldo inicial del periodo. Al 31 de diciembre de 2020, se reporta una variación positiva de \$ 61,813,473.53, el cual es mayor en comparación al ejercicio 2019.

La variación que presenta el activo, se integra de la siguiente manera:

- a) La variación positiva por \$ 99,255,104.14. del rubro Efectivo y Equivalentes se debe a la radicación y ministración con recurso estatal y federal.
- b) La variación positiva \$ 54,377,909.70, del rubro de Derechos a Recibir Efectivo o Equivalentes se debe a Los documentos por cobrar a corto plazo.
- c) La variación negativa \$ 7,493,253.26 del rubro de Almacenes se debe a las entradas de almacén según existencias.
- d) La variación negativa \$ 4,869.04 del rubro de Derechos a Recibir Efectivo o Equivalentes a Largo Plazo se debe a los documentos por cobrar a largo plazo por devolución de descuento.
- e) La variación positiva \$ 4,568,273.88 del rubro de Bienes Muebles se debe a adquisición de bienes.
- f) La variación negativa \$ 1,356,861.59 del rubro Depreciación, Deterioro y Amortización Acumulada de Bienes se debe a la depreciación acumulada de los bienes, el departamento de almacén e inventarios verifica los cálculos para que se regularice a la brevedad.
- g) La variación negativa \$ 87,547,923.92 del rubro de activos diferidos se debe aquellas operaciones, que no se registraron presupuestalmente al gasto debido a que dichos recursos fueron insuficientes para el pago de nomina del ejercicio vigente y pago de otras retenciones de 2019 y 2020 en el cual no se cuenta con saldo.



CONCEPTO	SALDO INICIAL	CARGOS DEL PERIODO	ABONOS DEL PERIODO	SALDO FINAL	VARIACIÓN DEL PERIODO
<b>ACTIVO</b>	<b>623,035,765.82</b>	<b>13,113,420,483.30</b>	<b>13,051,607,009.77</b>	<b>684,849,239.35</b>	<b>61,813,473.53</b>
<b>Activo Circulante</b>	<b>173,165,159.26</b>	<b>13,057,306,226.90</b>	<b>12,911,166,466.32</b>	<b>319,304,919.84</b>	<b>146,139,760.58</b>
Efectivo y Equivalentes	156,642,313.97	12,888,746,415.71	12,789,491,311.57	255,897,418.11	99,255,104.14
Derechos a Recibir Efectivo o Equivalentes	135,427.65	117,247,526.91	62,869,617.21	54,513,337.35	54,377,909.70
Derechos a Recibir Bienes o Servicios		3,629,377.50	3,629,377.50		
Inventarios					
Almacenes	16,387,417.64	47,682,906.78	55,176,160.04	8,894,164.38	(7,493,253.26)
<b>Activo No Circulante</b>	<b>449,870,606.56</b>	<b>56,114,256.40</b>	<b>140,440,543.45</b>	<b>365,544,319.51</b>	<b>(84,326,287.05)</b>
Inversiones Financieras a Largo Plazo					
Derechos a Recibir Efectivo o Equivalentes a Largo Plazo	1,710,288.65	48,275.01	53,144.05	1,705,419.61	(4,869.04)
Bienes Inmuebles, Infraestructura y Construcciones en Proceso	335,260,554.31			335,260,554.31	
Bienes Muebles	58,588,246.80	12,393,956.42	7,825,682.54	63,156,520.68	4,568,273.88
Activos Intangibles	835,200.00	1,501,119.74	1,486,026.12	850,293.62	15,093.62
Depreciación, Deterioro y Amortización Acumulada de Bienes	(34,071,607.12)	12,420,001.07	13,776,862.66	(35,428,468.71)	(1,356,861.59)
Activos Diferidos	87,547,923.92	29,750,904.16	117,298,828.08		(87,547,923.92)
Otros Activos no Circulantes					

**9.- Fideicomisos, Mandatos y Análogos**

(No Aplica)

**10.- Reporte de la Recaudación**

(No Aplica)

**11.- Información sobre la Deuda y el Reporte Analítico de la Deuda**

(No Aplica)

**12.- Calificaciones Otorgadas**

(No Aplica)



### **13.- Proceso de Mejora**

#### **a) Principales Políticas de Control Interno**

- Manual de Procedimientos: Nos indica los procedimientos que debemos seguir de forma ordenada en el desarrollo de las actividades; evitando duplicidad de esfuerzos.
- Ley General de Contabilidad Gubernamental (LGCG): Nos establece los criterios generales que rigen la contabilidad gubernamental y la emisión de información financiera, incluyendo la presupuestaria y programática en forma razonable y transparente.
- Normatividad Contable: Tiene por objeto efectuar el registro contable de los recursos públicos y la preparación de informes financieros de forma armonizada, que dan transparencia para la interpretación, evaluación, fiscalización y entrega de informes; regulando las operaciones contables.
- Normas Presupuestarias: Nos indica cómo se ejecuta el gasto público, administrándolo con eficiencia, eficacia, economía, transparencia y honradez, para rendir cuentas de los recursos públicos, así mismo contribuir a fortalecer la armonización presupuestaria y contable.

#### **b) Medidas de Desempeño Financiero, Metas y Alcance**

1.- Se continúa trabajando en el cambio trascendental que es el proceso de armonización contable para atender en tiempo y forma el nuevo esquema de la contabilidad gubernamental, y generando así los beneficios en materia de información financiera, transparencia y rendición de cuentas.

### **14.- Información por Segmentos**

(No Aplica)

### **15.- Eventos Posteriores al Cierre**

(No Aplica)

### **16.- Partes Relacionadas**

“No existen partes relacionadas que pudieran ejercer influencia significativa sobre la toma de decisiones financieras y operativas”

### **17.- Responsabilidad sobre la Presentación Razonable de la Información Contable**

“Bajo protesta de decir verdad declaramos que los Estados Financieros y sus Notas, son razonablemente correctos y son responsabilidad del emisor”

RUBRO DE INGRESOS	INGRESO					DIFERENCIA
	ESTIMADO	AMPLIACIONES Y REDUCCIONES	MODIFICADO	DEVENGADO	RECAUDADO	(RECAUDADO - ESTIMADO)
Impuestos	0.00	0.00	0.00	0.00	0.00	0.00
Cuotas y Aportaciones de Seguridad Social	0.00	0.00	0.00	0.00	0.00	0.00
Contribuciones de Mejoras	0.00	0.00	0.00	0.00	0.00	0.00
Derechos	0.00	0.00	0.00	0.00	0.00	0.00
Productos	0.00	253,529.05	253,529.05	253,529.05	253,529.05	253,529.05
Aprovechamientos	0.00	0.00	0.00	0.00	0.00	0.00
Ingresos por Venta de Bienes, Prestación de Servicios y Otros Ingresos	0.00	20,583,253.16	20,583,253.16	20,583,253.16	20,583,253.16	20,583,253.16
Participaciones, Aportaciones, Convenios, Incentivos Derivados de la Colaboración Fiscal y Fondos Distintos de Aportaciones	1,436,128,268.00	57,553,921.50	1,493,682,189.50	1,493,682,189.50	1,493,682,189.50	57,553,921.50
Transferencias, Asignaciones, Subsidios y Subvenciones, y Pensiones y Jubilaciones	0.00	0.00	0.00	0.00	0.00	0.00
Ingresos Derivados de Financiamientos	1,436,128,268.00	109,945,992.82	1,546,074,260.82	1,546,074,260.82	1,546,074,260.82	109,945,992.82
	0.00	0.00	0.00	0.00	0.00	0.00
	0.00	0.00	0.00	0.00	0.00	0.00
<b>Total</b>	<b>2,872,256,536.00</b>	<b>188,336,696.53</b>	<b>3,060,593,232.53</b>	<b>3,060,593,232.53</b>	<b>3,060,593,232.53</b>	
					<b>Ingresos Excedentes</b>	<b>188,336,696.53</b>

RUBRO DE INGRESOS	INGRESO					DIFERENCIA
	ESTIMADO	AMPLIACIONES Y REDUCCIONES	MODIFICADO	DEVENGADO	RECAUDADO	(RECAUDADO - ESTIMADO)
<b>Ingresos del Poder Ejecutivo Federal o Estatal y de los Municipios</b>	<b>0.00</b>	<b>0.00</b>	<b>0.00</b>	<b>0.00</b>	<b>0.00</b>	<b>0.00</b>
Impuestos	0.00	0.00	0.00	0.00	0.00	0.00
Cuotas y Aportaciones de Seguridad Social	0.00	0.00	0.00	0.00	0.00	0.00
Contribuciones de Mejoras	0.00	0.00	0.00	0.00	0.00	0.00
Derechos	0.00	0.00	0.00	0.00	0.00	0.00
Productos	0.00	0.00	0.00	0.00	0.00	0.00
Aprovechamientos	0.00	0.00	0.00	0.00	0.00	0.00
Participaciones, Aportaciones, Convenios, Incentivos Derivados de la Colaboración Fiscal y Fondos Distintos de Aportaciones	0.00	0.00	0.00	0.00	0.00	0.00
Transferencias, Asignaciones, Subsidios y Subvenciones, y Pensiones y Jubilaciones	0.00	0.00	0.00	0.00	0.00	0.00
	0.00	0.00	0.00	0.00	0.00	0.00
<b>Ingresos de los Entes públicos de los Poderes Legislativo y Judicial, de los Órganos Autónomos y del Sector Paraestatal o Paramunicipal, así como de las Empresas Productivas del Estado</b>	<b>2,872,256,536.00</b>	<b>188,336,696.53</b>	<b>3,060,593,232.53</b>	<b>3,060,593,232.53</b>	<b>3,060,593,232.53</b>	<b>188,336,696.53</b>
Cuotas y Aportaciones de Seguridad Social	0.00	0.00	0.00	0.00	0.00	0.00
Productos	0.00	253,529.05	253,529.05	253,529.05	253,529.05	253,529.05
Ingresos por Venta de Bienes, Prestación de Servicios y Otros Ingresos	0.00	20,583,253.16	20,583,253.16	20,583,253.16	20,583,253.16	20,583,253.16
Transferencias, Asignaciones, Subsidios y Subvenciones, y Pensiones y Jubilaciones	0.00	0.00	0.00	0.00	0.00	0.00
	2,872,256,536.00	167,499,914.32	3,039,756,450.32	3,039,756,450.32	3,039,756,450.32	167,499,914.32
	0.00	0.00	0.00	0.00	0.00	0.00
<b>Ingresos Derivados de Financiamiento</b>	<b>0.00</b>	<b>0.00</b>	<b>0.00</b>	<b>0.00</b>	<b>0.00</b>	<b>0.00</b>
Ingresos Derivados de Financiamientos	0.00	0.00	0.00	0.00	0.00	0.00
<b>Total</b>	<b>2,872,256,536.00</b>	<b>188,336,696.53</b>	<b>3,060,593,232.53</b>	<b>3,060,593,232.53</b>	<b>3,060,593,232.53</b>	
					<b>Ingresos Excedentes</b>	<b>188,336,696.53</b>



GOBIERNO DEL ESTADO DE CHIAPAS  
RAMO O DEPENDENCIA: Colegio de Bachilleres de Chiapas

ESTADO ANALÍTICO DEL EJERCICIO DEL PRESUPUESTO DE EGRESOS CLASIFICACIÓN POR OBJETO DEL GASTO  
(CAPITULOS Y CONCEPTOS)  
DEL 1 DE ENERO AL 31 DE DICIEMBRE DE 2020

(Pesos)

RPA-1

CAPG	CG	DESCRIPCIÓN	PRESUPUESTO DE EGRESOS					SUB EJERCICIO
			APROBADO	AMPLIACIONES - REDUCCIONES	MODIFICADO	DEVENGADO	PAGADO	
4000		Transferencias, Asignaciones, Subsidios y Otras Ayudas.	2,872,256,536.00	421,861,013.90	3,294,117,549.90	3,270,535,036.19	3,094,055,663.78	23,582,513.71
	4100	Transferencias Internas y Asignaciones al Sector Público.	2,872,256,536.00	421,861,013.90	3,294,117,549.90	3,270,535,036.19	3,094,055,663.78	23,582,513.71
<b>TOTAL DEL GASTO:</b>			<b>2,872,256,536.00</b>	<b>421,861,013.90</b>	<b>3,294,117,549.90</b>	<b>3,270,535,036.19</b>	<b>3,094,055,663.78</b>	<b>23,582,513.71</b>



GOBIERNO DEL ESTADO DE CHIAPAS

RAMO O DEPENDENCIA: Colegio de Bachilleres de Chiapas

ESTADO ANALÍTICO DEL EJERCICIO DEL PRESUPUESTO DE EGRESOS CLASIFICACIÓN ECONÓMICA POR TIPO DE GASTO  
DEL 1 DE ENERO AL 31 DE DICIEMBRE DE 2020

(Pesos)

RPA-2

CONCEPTO	PRESUPUESTO DE EGRESOS					SUBEJERCICIO
	APROBADO	AMPLIACIONES - REDUCCIONES	MODIFICADO	DEVENGADO	PAGADO	
<b>GASTO CORRIENTE</b>	2,872,256,536.00	421,861,013.90	3,294,117,549.90	3,270,535,036.19	3,094,055,663.78	23,582,513.71
<b>GASTO DE CAPITAL</b>	0.00	0.00	0.00	0.00	0.00	0.00
<b>AMORTIZACIÓN DE LA DEUDA Y DISMINUCIÓN DE PASIVOS</b>	0.00	0.00	0.00	0.00	0.00	0.00
<b>PENSIONES Y JUBILACIONES</b>	0.00	0.00	0.00	0.00	0.00	0.00
<b>PARTICIPACIONES</b>	0.00	0.00	0.00	0.00	0.00	0.00
<b>TOTAL DEL GASTO:</b>	<b>2,872,256,536.00</b>	<b>421,861,013.90</b>	<b>3,294,117,549.90</b>	<b>3,270,535,036.19</b>	<b>3,094,055,663.78</b>	<b>23,582,513.71</b>



GOBIERNO CONSTITUCIONAL DEL ESTADO DE CHIAPAS  
RAMO O DEPENDENCIA: Colegio de Bachilleres de Chiapas  
ESTADO ANALÍTICO DEL EJERCICIO DEL PRESUPUESTO DE EGRESOS EN CLASIFICACIÓN  
ADMINISTRATIVA/ORGANISMO  
DEL 1 DE ENERO AL 31 DE DICIEMBRE DE 2020

(Pesos)

RPA-3

CONCEPTO	PRESUPUESTO DE EGRESOS					SUBEJERCICIO
	APROBADO	AMPLIACIONES - REDUCCIONES	MODIFICADO	DEVENGADO	PAGADO	
<b>TOTAL</b>	<b>2,872,256,536.00</b>	<b>421,861,013.90</b>	<b>3,294,117,549.90</b>	<b>3,270,535,036.19</b>	<b>3,094,055,663.78</b>	<b>23,582,513.71</b>
<b>ENTIDADES PARAESTATALES Y FIDEICOMISOS NO EMPRESARIALES Y NO FINANCIEROS</b>	<b>2,872,256,536.00</b>	<b>421,861,013.90</b>	<b>3,294,117,549.90</b>	<b>3,270,535,036.19</b>	<b>3,094,055,663.78</b>	<b>23,582,513.71</b>
<b>Colegio de Bachilleres de Chiapas</b>	<b>2,872,256,536.00</b>	<b>421,861,013.90</b>	<b>3,294,117,549.90</b>	<b>3,270,535,036.19</b>	<b>3,094,055,663.78</b>	<b>23,582,513.71</b>



GOBIERNO CONSTITUCIONAL DEL ESTADO DE CHIAPAS  
RAMO O DEPENDENCIA: Colegio de Bachilleres de Chiapas  
ESTADO ANALÍTICO DEL EJERCICIO DEL PRESUPUESTO DE EGRESOS EN CLASIFICACIÓN  
ADMINISTRATIVA/PODERES  
DEL 1 DE ENERO AL 31 DE DICIEMBRE DE 2020  
(Pesos)

RPA-4

CONCEPTO	PRESUPUESTO DE EGRESOS					SUBEJERCICIO
	APROBADO	AMPLIACIONES - REDUCCIONES	MODIFICADO	DEVENGADO	PAGADO	
PODER EJECUTIVO	NO APLICA					
PODER LEGISLATIVO	NO APLICA					
PODER JUDICIAL	NO APLICA					
ORGANOS AUTONOMOS	NO APLICA					





GOBIERNO DEL ESTADO DE CHIAPAS  
RAMO O DEPENDENCIA: Colegio de Bachilleres de Chiapas

ESTADO ANALÍTICO DEL EJERCICIO DEL PRESUPUESTO DE EGRESOS CLASIFICACIÓN FUNCIONAL (FINALIDAD  
Y FUNCIÓN)  
DEL 1 DE ENERO AL 31 DE diciembre DE 2020

(Pesos)

RPA-6

FI	FU	CONCEPTO	EGRESOS					SUB EJERCICIO
			APROBADO	AMPLIACIONES - REDUCCIONES	MODIFICADO	DEVENGADO	PAGADO	
2		Desarrollo Social	2,872,256,536.00	421,861,013.90	3,294,117,549.90	3,270,535,036.19	3,094,055,663.78	23,582,513.71
	2.5	Educación	2,872,256,536.00	421,861,013.90	3,294,117,549.90	3,270,535,036.19	3,094,055,663.78	23,582,513.71
<b>TOTAL DEL GASTO:</b>			<b>2,872,256,536.00</b>	<b>421,861,013.90</b>	<b>3,294,117,549.90</b>	<b>3,270,535,036.19</b>	<b>3,094,055,663.78</b>	<b>23,582,513.71</b>



IDENTIFICACIÓN DE CRÉDITO O INSTRUMENTO	CONTRATACIÓN/ COLOCACIÓN	AMORTIZACIÓN	ENDEUDAMIENTO NETO
CRÉDITOS BANCARIOS			

TOTAL CRÉDITOS BANCARIOS

OTROS INSTRUMENTOS DE DEUDA

**NO APLICA**

TOTAL OTROS INSTRUMENTOS DE DEUDA

TOTAL

IDENTIFICACIÓN DE CRÉDITO O INSTRUMENTO	DEVENGADO	PAGADO
CRÉDITOS BANCARIOS		

TOTAL DE INTERESES DE CRÉDITOS BANCARIOS

OTROS INSTRUMENTOS DE DEUDA
-----------------------------

TOTAL DE INTERESES DE OTROS INSTRUMENTOS DE DEUDA

TOTAL

**NO APLICA**



**GOBIERNO DEL ESTADO DE CHIAPAS**  
**RAMO O DEPENDENCIA: Colegio de Bachilleres de Chiapas**  
**GASTO POR CATEGORÍA PROGRAMÁTICA**  
**DEL 1 DE ENERO AL 31 DE DICIEMBRE DE 2020**  
**(Pesos)**

RPA-7

CONCEPTO	PRESUPUESTO DE EGRESOS					SUB EJERCICIO
	APROBADO	AMPLIACIONES - REDUCCIONES	MODIFICADO	DEVENGADO	PAGADO	
<b>Programas</b>	<b>2,872,256,536.00</b>	<b>421,861,013.90</b>	<b>3,294,117,549.90</b>	<b>3,270,535,036.19</b>	<b>3,094,055,663.78</b>	<b>23,582,513.71</b>
<b>Subsidios: Sector Social y Privado o Entidades Federativas y Municipios</b>	<b>0.00</b>	<b>0.00</b>	<b>0.00</b>	<b>0.00</b>	<b>0.00</b>	<b>0.00</b>
Otros Subsidios	0.00	0.00	0.00	0.00	0.00	0.00
Sujetos a Reglas de Operación	0.00	0.00	0.00	0.00	0.00	0.00
<b>Desempeño de las Funciones</b>	<b>2,872,256,536.00</b>	<b>421,861,013.90</b>	<b>3,294,117,549.90</b>	<b>3,270,535,036.19</b>	<b>3,094,055,663.78</b>	<b>23,582,513.71</b>
Específicos	0.00	0.00	0.00	0.00	0.00	0.00
Funciones de las Fuerzas Armadas (Únicamente Gobierno Federal)	0.00	0.00	0.00	0.00	0.00	0.00
Planeación, seguimiento y evaluación de políticas públicas	0.00	0.00	0.00	0.00	0.00	0.00
Prestación de Servicios Públicos	2,872,256,536.00	421,861,013.90	3,294,117,549.90	3,270,535,036.19	3,094,055,663.78	23,582,513.71
Promoción y fomento	0.00	0.00	0.00	0.00	0.00	0.00
Provisión de Bienes Públicos	0.00	0.00	0.00	0.00	0.00	0.00
Proyectos de inversión	0.00	0.00	0.00	0.00	0.00	0.00
Regulación y supervisión	0.00	0.00	0.00	0.00	0.00	0.00
<b>Administrativos y de Apoyo</b>	<b>0.00</b>	<b>0.00</b>	<b>0.00</b>	<b>0.00</b>	<b>0.00</b>	<b>0.00</b>
Apoyo a la función pública y al mejoramiento de la gestión	0.00	0.00	0.00	0.00	0.00	0.00
Apoyo al proceso presupuestario y para mejorar la eficiencia institucional	0.00	0.00	0.00	0.00	0.00	0.00
Operaciones ajenas	0.00	0.00	0.00	0.00	0.00	0.00
<b>Compromisos</b>	<b>0.00</b>	<b>0.00</b>	<b>0.00</b>	<b>0.00</b>	<b>0.00</b>	<b>0.00</b>
Desastres Naturales	0.00	0.00	0.00	0.00	0.00	0.00
Obligaciones de cumplimiento de resolución jurisdiccional	0.00	0.00	0.00	0.00	0.00	0.00
<b>Obligaciones</b>	<b>0.00</b>	<b>0.00</b>	<b>0.00</b>	<b>0.00</b>	<b>0.00</b>	<b>0.00</b>
Aportaciones a fondos de estabilización	0.00	0.00	0.00	0.00	0.00	0.00
Aportaciones a fondos de inversión y reestructura de pensiones	0.00	0.00	0.00	0.00	0.00	0.00
Aportaciones a la seguridad social	0.00	0.00	0.00	0.00	0.00	0.00
Pensiones y jubilaciones	0.00	0.00	0.00	0.00	0.00	0.00
<b>Programas de Gasto Federalizado (Gobierno Federal)</b>	<b>0.00</b>	<b>0.00</b>	<b>0.00</b>	<b>0.00</b>	<b>0.00</b>	<b>0.00</b>
Gasto Federalizado	0.00	0.00	0.00	0.00	0.00	0.00
<b>Participaciones a entidades federativas y municipios</b>	<b>0.00</b>	<b>0.00</b>	<b>0.00</b>	<b>0.00</b>	<b>0.00</b>	<b>0.00</b>
<b>Costo financiero, deuda o apoyos a deudores y ahorradores de la banca</b>	<b>0.00</b>	<b>0.00</b>	<b>0.00</b>	<b>0.00</b>	<b>0.00</b>	<b>0.00</b>
<b>Adeudos de ejercicios fiscales anteriores</b>	<b>0.00</b>	<b>0.00</b>	<b>0.00</b>	<b>0.00</b>	<b>0.00</b>	<b>0.00</b>
<b>TOTAL DEL GASTO:</b>	<b>2,872,256,536.00</b>	<b>421,861,013.90</b>	<b>3,294,117,549.90</b>	<b>3,270,535,036.19</b>	<b>3,094,055,663.78</b>	<b>23,582,513.71</b>



Gobierno Constitucional del Estado de Chiapas  
Colegio de Bachilleres de Chiapas

Programas y Proyectos de Inversión  
del 1 de Enero al 31 de Diciembre del 2020

PP	Programa Presupuestario / Proyecto Estratégico	Municipio / Cobertura	Presupuesto de Egresos				Avance % Devengado/ Modificado
			Aprobado	Modificado	Devengado	Pagado	

NO APLICA

---



**GOBIERNO CONSTITUCIONAL DEL ESTADO DE CHIAPAS**
**SECRETARÍA DE HACIENDA  
 PRESUPUESTO DE EGRESOS 2020**
**AVANCE DE CUMPLIMIENTO DE INDICADORES ESTRATÉGICOS  
 ENERO - DICIEMBRE**
**Organismo Público:** 2.1.1.2.0.070 Colegio de Bachilleres de Chiapas

Misión				
Formar jóvenes en el nivel medio superior con una educación integral, para contribuir en su proyecto de vida.				

Visión				
Ser una institución que atienda la demanda educativa con calidad y nos identifique como la mejor opción en el nivel medio superior.				

COMPORTAMIENTO DEL EJERCICIO DEL GASTO					Aprobado (A)	Modificado (B)	Devengado (C)	% Devengado C/B	
Concepto	Fin	F	SF	SSF					Descripción
<b>TOTALES</b>					<b>2,872,256,536.00</b>	<b>3,294,117,549.90</b>	<b>3,270,535,036.19</b>	<b>99.28</b>	
2		5			Desarrollo Social	2,872,256,536.00	3,294,117,549.90	3,270,535,036.19	99.28
			2		Educación	2,872,256,536.00	3,294,117,549.90	3,270,535,036.19	99.28
				2	Educación Media Superior	2,872,256,536.00	3,294,117,549.90	3,270,535,036.19	99.28
				2	Bachillerato General	2,872,256,536.00	3,294,117,549.90	3,270,535,036.19	99.28

Objetivos de Desarrollo Sostenible	
Clave	Descripción
04	Garantizar una educación inclusiva, equitativa y de calidad y promover oportunidades de aprendizaje durante toda la vida para todos.

Metas de los Objetivos de Desarrollo Sostenible		
ODS	No. Meta	Descripción
04	03	Garantizar una educación inclusiva, equitativa y de calidad y promover oportunidades de aprendizaje durante toda la vida para todos. De aquí a 2030, asegurar el acceso igualitario de todos los hombres y las mujeres a una formación técnica, profesional y superior de calidad, incluida la enseñanza universitaria

Objetivos del Plan Nacional		
Eje	Objetivo	Descripción
2	02	Bienestar. Garantizar el derecho a la educación laica, gratuita, incluyente, pertinente y de calidad en todos los tipos, niveles y modalidades del Sistema Educativo Nacional y para todas las personas.

Objetivos del Plan Estatal				
Eje	Tema	Pol. Púb.	Objetivo	Descripción
3	2	03	01	Educación, Ciencia y Cultura. Educación para todos. Atención al abandono escolar en educación media superior. Disminuir el abandono escolar en la educación media superior.

**GOBIERNO CONSTITUCIONAL DEL ESTADO DE CHIAPAS**  
**SECRETARÍA DE HACIENDA**  
**PRESUPUESTO DE EGRESOS 2020**

**AVANCE DE CUMPLIMIENTO DE INDICADORES ESTRATÉGICOS**  
**ENERO - DICIEMBRE**

**Organismo Público:** 2.1.1.2.0.070 Colegio de Bachilleres de Chiapas

Estrategias del Plan Estatal		
Clave Alineación PED	No. Est.	Descripción
320301	01	Mejorar el aprovechamiento académico de los alumnos de educación media superior.

Programa Sectorial		
Programa	Clave Alineación	Descripción
D	202320301	Educación.

Objetivos Estratégicos		
No. Obj.	Clave Alineación	Descripción
1	202320301D	Coadyuvar a mejorar la educación media superior en el estado.

Indicadores Estratégicos														
No. Obj.	No. Ind.	Tipo y Dimensión	Unidad de Medida	Nombre del Indicador	Descripción Cualitativa (Numerador / Denominador)	Año y Valor de Línea Base	Denominador ( A )	Total Numerador	Programado ( B )				Avances	
									Modificado ( C )				Efic. del Ejer. D/C	Meta Indic. D/A
									Alcanzado ( D )					
									Trimestres					
				I	II	III	IV							
1	1	Estratégico Eficacia	Alumno	Variación porcentual de la matrícula incrementada.	Número de alumnos captados en el año actual. / Total de alumnos captados en el año anterior.	2019 33,744.00	33,744.00	33,024.00 33,024.00 31,591.00	0.00 0.00 0.00	0.00 0.00 0.00	0.00 0.00 0.00	33,024.00 33,024.00 31,591.00	95.66%	93.62%

Productos y Servicios	Clientes y Usuarios
Docentes capacitados, talleres, cursos, conferencias, gestión de becas, concursos, planes de estudio actualizados, entre otros.	Alumnos, profesores, servidores públicos.

**SISTEMA CONTABLE 2020**
**INDICADORES DE POSTURA FISCAL / CON RECURSOS DEL EJERCICIO**
**DEL 1o. DE ENERO AL 31 DE DICIEMBRE DE 2020**

Página 1 de 1

Fecha:

19/02/2021

CONCEPTO	ESTIMADO	DEVENGADO	PAGADO
<b>I. Ingresos Presupuestarios</b>	<b>2,872,256,536.00</b>	<b>3,060,593,232.53</b>	<b>3,060,593,232.53</b>
Ingresos del Gobierno de la Entidad Federativa	0.00	0.00	0.00
Ingresos del Sector Paraestatal	2,872,256,536.00	3,060,593,232.53	3,060,593,232.53
<b>II. Egresos Presupuestarios</b>	<b>2,872,256,536.00</b>	<b>3,016,173,960.87</b>	<b>2,847,122,387.02</b>
Egresos del Gobierno de la Entidad Federativa	0.00	0.00	0.00
Egresos del Sector Paraestatal	2,872,256,536.00	3,016,173,960.87	2,847,122,387.02
<b>III. Balance Presupuestario (Superávit o Déficit) (III = I - II)</b>	<b>0.00</b>	<b>44,419,271.66</b>	<b>213,470,845.51</b>

CONCEPTO	ESTIMADO	DEVENGADO	PAGADO
<b>III. Balance Presupuestario (Superávit o Déficit)</b>	<b>0.00</b>	<b>44,419,271.66</b>	<b>213,470,845.51</b>
<b>IV. Intereses, Comisiones y Gastos de la Deuda</b>	<b>0.00</b>	<b>0.00</b>	<b>0.00</b>
<b>V. Balance Primario (Superávit o Déficit) (V = III - IV)</b>	<b>0.00</b>	<b>44,419,271.66</b>	<b>213,470,845.51</b>

CONCEPTO	ESTIMADO	DEVENGADO	PAGADO
<b>A. Financiamiento</b>	<b>0.00</b>	<b>0.00</b>	<b>0.00</b>
<b>B. Amortización de la Deuda</b>	<b>0.00</b>	<b>0.00</b>	<b>0.00</b>
<b>C. Endeudamiento o Desendeudamiento (C= A - B)</b>	<b>0.00</b>	<b>0.00</b>	<b>0.00</b>





**GOBIERNO CONSTITUCIONAL DEL ESTADO DE CHIAPAS  
COLEGIO DE BACHILLERES DE CHIAPAS**

**SISTEMA CONTABLE 2020  
RELACIÓN DE CUENTAS BANCARIAS PRODUCTIVAS ESPECÍFICAS  
DEL 1o. DE ENERO AL 31 DE DICIEMBRE DE 2020**

Fecha: Página 1 de 1  
18/02/2021

**DATOS DE LA CUENTA BANCARIA**

<b>FONDO, PROGRAMA O CONVENIO</b>	<b>INSTITUCIÓN BANCARIA</b>	<b>NÚMERO DE CUENTA</b>	<b>TIPO DE CUENTA</b>
Colegio de Bachilleres de Chiapas Administradora Federal 2020	BBVA BANCOMER, S.A.	114203836	Maestra de Recursos Federales

**GOBIERNO CONSTITUCIONAL DEL ESTADO DE CHIAPAS**  
**COLEGIO DE BACHILLERES DE CHIAPAS**

**SISTEMA CONTABLE 2020**

**RELACIÓN DE ESQUEMAS BURSÁTILES Y COBERTURAS FINANCIERAS**  
**DEL 1o. DE ENERO AL 31 DE DICIEMBRE DE 2020**

Página 1 de 1  
Fecha: 19/02/2021

**RELACIÓN DE ESQUEMAS BURSÁTILES Y DE COBERTURAS FINANCIERAS**

---

**NO APLICA**



**GOBIERNO CONSTITUCIONAL DEL ESTADO DE CHIAPAS**

**COLEGIO DE BACHILLERES DE CHIAPAS**

**SISTEMA CONTABLE 2020**

**FORMATO DEL EJERCICIO Y DESTINO DE GASTO FEDERALIZADO Y REINTEGROS**

**DEL 1o. DE ENERO AL 31 DE DICIEMBRE DE 2020**

Página 1 de 1

Fecha:

19/02/2021

Programa o Fondo	Destino de los Recursos	Ejercicio		Reintegro
		DEVENGADO	PAGADO	
5932 - 01 - Subsidios para Organismos Descentralizados Estatales. Ramo 11 - U006	Cobertura Estatal	1,488,344,021.23	1,374,307,718.54	0.00

AI 31 DE DICIEMBRE DEL 2019 Y AL 31 DE DICIEMBRE DEL 2020

Concepto	31 de diciembre de 2020	31 de diciembre de 2019	Concepto	31 de diciembre de 2020	31 de diciembre de 2019
<b>ACTIVO</b>			<b>PASIVO</b>		
<b>Activo Circulante</b>			<b>Pasivo Circulante</b>		
<b>Efectivo y Equivalentes</b>	<b>255,897,418.11</b>	<b>156,642,313.97</b>	<b>Cuentas por Pagar a Corto Plazo</b>	<b>177,403,652.66</b>	<b>196,780,299.66</b>
Efectivo			Servicios Personales por Pagar a Corto Plazo	8,787,991.87	24,952,767.51
Bancos/Tesorería			Proveedores por Pagar a Corto Plazo	18,501,987.89	9,377,145.75
Bancos/Dependencias y Otros	206,657,370.50	107,643,327.36	Contratistas por Obras Públicas por Pagar a Corto Plazo		
Inversiones Temporales (Hasta 3 Meses)			Participaciones y Aportaciones por Pagar a Corto Plazo		
Fondos con Afectación Específica	49,160,372.53	48,919,311.53	Transferencias Otorgadas por Pagar a Corto Plazo		
Depósitos de Fondos de Terceros en Garantía y/o Administración	79,675.08	79,675.08	Intereses, Comisiones y Otros Gastos de la Deuda Pública por Pagar a Corto Plazo		
Otros Efectivos y Equivalentes			Retenciones y Contribuciones por Pagar a Corto Plazo	149,289,475.63	156,225,910.22
<b>Derechos a Recibir Efectivo o Equivalentes</b>	<b>54,513,337.35</b>	<b>135,427.65</b>	Devoluciones de la Ley de Ingresos por Pagar a Corto Plazo		
Inversiones Financieras de Corto Plazo			Otras Cuentas por Pagar a Corto Plazo	824,197.27	6,224,476.18
Cuentas por Cobrar a Corto Plazo	237,732.44	135,427.65	<b>Documentos por Pagar a Corto Plazo</b>	<b>0.00</b>	<b>0.00</b>
Deudores Diversos por Cobrar a Corto Plazo	54,275,604.91		Documentos Comerciales por Pagar a Corto Plazo		
Ingresos por Recuperar a Corto Plazo			Documentos con Contratistas por Obras Públicas por Pagar a Corto Plazo		
Deudores por Anticipos de la Tesorería a Corto Plazo			Otros Documentos por Pagar a Corto Plazo		
Préstamos Otorgados a Corto Plazo			<b>Porción a Corto Plazo de la Deuda Pública a Largo Plazo</b>	<b>0.00</b>	<b>0.00</b>
Otros Derechos a Recibir Efectivo o Equivalentes a Corto Plazo			Porción a Corto Plazo de la Deuda Pública		
<b>Derechos a Recibir Bienes o Servicios</b>	<b>0.00</b>	<b>0.00</b>	Porción a Corto Plazo de Arrendamiento Financiero		
Anticipos a Proveedores por Adquisición de Bienes y Prestación de Servicios a Corto Plazo			<b>Títulos y Valores a Corto Plazo</b>	<b>0.00</b>	<b>0.00</b>
Anticipos a Proveedores por Adquisición de Bienes Inmuebles y Muebles a Corto Plazo			<b>Pasivos Diferidos a Corto Plazo</b>	<b>0.00</b>	<b>0.00</b>
Anticipos a Proveedores por Adquisición de Bienes Intangibles a Corto Plazo			Ingresos Cobrados por Adelantado a Corto Plazo		
Anticipos a Contratistas por Obras Públicas a Corto Plazo			Intereses Cobrados por Adelantado a Corto Plazo		
Otros Derechos a Recibir Bienes o Servicios a Corto Plazo			Otros Pasivos Diferidos a Corto Plazo		
<b>Inventarios</b>	<b>0.00</b>	<b>0.00</b>	<b>Fondos y Bienes de Terceros en Garantía y/o Administración a Corto Plazo</b>	<b>0.00</b>	<b>80,761.67</b>
Inventario de Mercancías para Venta			Fondos en Garantía a Corto Plazo		
Inventario de Mercancías Terminadas			Fondos en Administración a Corto Plazo		80,761.67
Inventario de Mercancías en Proceso de Elaboración			Fondos Contingentes a Corto Plazo		
Inventario de Materias Primas, Materiales y Suministros para Producción			Fondos de Fideicomisos, Mandatos y Contratos Análogos a Corto Plazo		
Bienes en Tránsito			Otros Fondos de Terceros en Garantía y/o Administración a Corto Plazo		
<b>Almacenes</b>	<b>8,894,164.38</b>	<b>16,387,417.64</b>	Valores y Bienes en Garantía a Corto Plazo		
<b>Estimación por Pérdida o Deterioro de Activos Circulantes</b>	<b>0.00</b>	<b>0.00</b>	<b>Provisiones a Corto Plazo</b>	<b>0.00</b>	<b>0.00</b>
Estimaciones para Cuentas Incobrables por Derechos a Recibir Efectivo o Equivalentes			Provisión para Demandas y Juicios a Corto Plazo		
Estimación por Deterioro de Inventarios			Provisión para Contingencias a Corto Plazo		
<b>Otros Activos Circulantes</b>	<b>0.00</b>	<b>0.00</b>	Otras Provisiones a Corto Plazo		
Valores en Garantía			<b>Otros Pasivos a Corto Plazo</b>	<b>25,395.77</b>	<b>79,272.90</b>
Bienes en Garantía (excluye depósitos de fondos)			Ingresos por Clasificar		
Bienes Derivados de Embargos, Decomisos, Aseguramientos y Dación en Pago			Recaudación por Participar	25,395.77	79,272.90
Adquisición con Fondos de Terceros			Otros Pasivos Circulantes		
<b>Total de Activos Circulantes</b>	<b>319,304,919.84</b>	<b>173,165,159.26</b>	<b>Total de Pasivos Circulantes</b>	<b>177,429,048.43</b>	<b>196,940,334.23</b>
<b>Activo No Circulante</b>			<b>Pasivo No Circulante</b>		
<b>Inversiones Financieras a Largo Plazo</b>			<b>Cuentas por Pagar a Largo Plazo</b>		
Derechos a Recibir Efectivo o Equivalentes a Largo Plazo	1,705,419.61	1,710,288.65	Documentos por Pagar a Largo Plazo		
Bienes Inmuebles, Infraestructura y Construcciones en Proceso	335,260,554.31	335,260,554.31	<b>Deuda Pública a Largo Plazo</b>	<b>29,251,902.35</b>	<b>20,919,244.78</b>
Bienes Muebles	63,156,520.68	58,588,246.80	<b>Pasivos Diferidos a Largo Plazo</b>	<b>0.00</b>	<b>0.00</b>
Activos Intangibles	850,293.62	835,200.00	Fondos y Bienes de Terceros en Garantía y/o Administración a Largo Plazo		
Depreciación, Deterioro y Amortización Acumulada de Bienes	(35,428,468.71)	(34,071,607.12)	Provisiones a Largo Plazo		
Activos Diferidos		87,547,923.92	<b>Total de Pasivos No Circulantes</b>	<b>29,251,902.35</b>	<b>20,919,244.78</b>
Estimación por Pérdida o Deterioro de Activos no Circulantes			<b>Total del Pasivo</b>	<b>206,680,950.78</b>	<b>217,859,579.01</b>
Otros Activos no Circulantes			<b>HACIENDA PÚBLICA / PATRIMONIO</b>		
<b>Total de Activos No Circulantes</b>	<b>365,544,319.51</b>	<b>449,870,606.56</b>	<b>Hacienda Pública/Patrimonio Contribuido</b>	<b>131,175,823.76</b>	<b>131,175,823.76</b>
<b>Total del Activo</b>	<b>684,849,239.35</b>	<b>623,035,765.82</b>	Aportaciones		
			Donaciones de Capital	131,175,823.76	131,175,823.76
			Actualización de la Hacienda Pública/Patrimonio		
			<b>Hacienda Pública/Patrimonio Generado</b>	<b>346,992,464.81</b>	<b>274,000,363.05</b>
			Resultados del Ejercicio (Ahorro/Desahorro)	40,422,087.40	47,562,086.55
			Resultados de Ejercicios Anteriores	306,570,377.41	226,438,276.50
			Revalúos		
			Reservas		
			Rectificaciones de Resultados de Ejercicios Anteriores		
			<b>Exceso o Insuficiencia en la Actualización de la Hacienda Pública/Patrimonio</b>	<b>0.00</b>	<b>0.00</b>
			Resultado por Posición Monetaria		
			Resultado por Tenencia de Activos no Monetarios		
<b>Total de Activos No Circulantes</b>	<b>365,544,319.51</b>	<b>449,870,606.56</b>	<b>Total Hacienda Pública/Patrimonio</b>	<b>478,168,288.57</b>	<b>405,176,186.81</b>
<b>Total del Activo</b>	<b>684,849,239.35</b>	<b>623,035,765.82</b>	<b>Total del Pasivo y Hacienda Pública/Patrimonio</b>	<b>684,849,239.35</b>	<b>623,035,765.82</b>

**INFORME ANALÍTICO DE LA DEUDA PÚBLICA Y OTROS PASIVOS  
 DEL 1o. DE ENERO AL 31 DE DICIEMBRE DE 2020**

 Fecha: 19/02/2021  
 LDF-2

Página 1 de 1

Denominación de la Deuda Pública y Otros Pasivos	Saldo al 31 de diciembre de 2019	Disposiciones del Período	Amortizaciones del Período	Revaluaciones, Reclasificaciones y Otros Ajustes	Saldo Final del Período	Pago de Intereses del Período	Pago de Comisiones y demás costos asociados durante el Período
<b>Deuda Pública</b>	0.00	0.00	0.00	0.00	0.00	0.00	0.00
<b>Corto Plazo</b>	0.00	0.00	0.00	0.00	0.00	0.00	0.00
Instituciones de Crédito							
Títulos y Valores							
Arrendamientos Financieros							
<b>Largo Plazo</b>	0.00	0.00	0.00	0.00	0.00		
Instituciones de Crédito							
Títulos y Valores							
Arrendamientos Financieros							
<b>Otros Pasivos</b>	217,859,579.01				206,680,950.78		
<b>Total de la Deuda Pública y Otros Pasivos</b>	217,859,579.01	0.00	0.00	0.00	206,680,950.78	0.00	0.00

**Deuda Contingente (Informativo)**
**Valor de Instrumentos Bono Cupón Cero (Informativo)**

 Instrumento Bono Cupón Cero 1, Banobras  
 Instrumento Bono Cupón Cero 2, Banobras

Obligaciones a Corto Plazo	Monto Contratado	Plazo Pactado	Tasa de Interés	Comisiones y Costos Relacionados	Tasa Efectiva
<b>Obligaciones a Corto Plazo (Informativo)</b>					

**SISTEMA CONTABLE 2020**

**INFORME ANALÍTICO DE OBLIGACIONES DIFERENTES DE FINANCIAMIENTOS**

**DEL 1o. DE ENERO AL 31 DE DICIEMBRE DE 2020**

Fecha:

Página 1 de 1

19/02/2021

LDF-3

DENOMINACIÓN DE LAS OBLIGACIONES DIFERENTES DE FINANCIAMIENTO	FECHA DEL CONTRATO	FECHA DE INICIO DE OPERACIÓN DEL PROYECTO	FECHA DE VENCIMIENTO	MONTO DE LA INVERSIÓN PACTADO	PLAZO PACTADO	MONTO PROMEDIO MENSUAL DEL PAGO DE LA CONTRAPRESTACIÓN	MONTO PROMEDIO MENSUAL DEL PAGO DE LA CONTRAPRESTACIÓN CORRESPONDIENTE AL PAGO DE INVERSIÓN	MONTO PAGADO DE LA INVERSIÓN AL 31 DE DICIEMBRE DE 2020	MONTO PAGADO DE LA INVERSIÓN ACTUALIZADO AL 31 DE DICIEMBRE DE 2020	SALDO PENDIENTE POR PAGAR DE LA INVERSIÓN AL 31 DE DICIEMBRE DE 2020
---	--------------------	---	----------------------	-------------------------------	---------------	--	---	---	---	--

**APP'S**

- APP 1
- APP 2
- APP 3
- APP XX

**Otros instrumentos**

- Otro instrumento 1
- Otro instrumento 2
- Otro instrumento 3
- Otro instrumento XX

**Total de Obligaciones Diferentes de Financiamiento**



**NO APLICA**

**SISTEMA CONTABLE 2020**

Página 1 de 1

**BALANCE PRESUPUESTARIO**

Fecha: 19/02/2021

**DEL 1o. DE ENERO AL 31 DE DICIEMBRE DE 2020**
**LDF 4**

CONCEPTO	ESTIMADO/APROBADO	DEVENGADO	RECAUDADO/PAGADO
<b>Ingresos Totales</b>	<b>2,872,256,536.00</b>	<b>3,060,593,232.53</b>	<b>3,060,593,232.53</b>
Ingresos de Libre Disposición	1,436,128,268.00	1,566,911,043.03	1,566,911,043.03
Transferencias Federales Etiquetadas	1,436,128,268.00	1,493,682,189.50	1,493,682,189.50
Financiamiento Neto	0.00	0.00	0.00
<b>Egresos Presupuestarios</b>	<b>2,872,256,536.00</b>	<b>3,270,535,036.19</b>	<b>3,094,055,663.78</b>
Gasto No Etiquetado (sin incluir Amortización de la Deuda Pública)	1,436,128,268.00	1,782,191,014.96	1,719,747,945.24
Gasto Etiquetado (sin incluir Amortización de la Deuda Pública)	1,436,128,268.00	1,488,344,021.23	1,374,307,718.54
<b>Remanentes del Ejercicio Anterior</b>		<b>254,361,075.32</b>	<b>246,933,276.76</b>
Remanentes de Ingresos de Libre Disposición aplicados en el periodo		254,361,075.32	246,933,276.76
Remanentes de Transferencias Federales Etiquetadas aplicados en el periodo		0.00	0.00
<b>Balance Presupuestario</b>	<b>0.00</b>	<b>44,419,271.66</b>	<b>213,470,845.51</b>
<b>Balance Presupuestario sin Financiamiento Neto</b>	<b>0.00</b>	<b>44,419,271.66</b>	<b>213,470,845.51</b>
<b>Balance Presupuestario sin Financiamiento Neto y sin Remanentes del Ejercicio Anterior</b>	<b>0.00</b>	<b>(209,941,803.66)</b>	<b>(33,462,431.25)</b>

CONCEPTO	APROBADO	DEVENGADO	PAGADO
<b>Intereses, Comisiones y Gastos de la Deuda</b>	<b>0.00</b>	<b>0.00</b>	<b>0.00</b>
Intereses, Comisiones y Gastos de la Deuda con Gasto No Etiquetado	0.00	0.00	0.00
Intereses, Comisiones y Gastos de la Deuda con Gasto Etiquetado	0.00	0.00	0.00
<b>Balance Primario</b>	<b>0.00</b>	<b>(209,941,803.66)</b>	<b>(33,462,431.25)</b>

CONCEPTO	ESTIMADO/APROBADO	DEVENGADO	RECAUDADO/PAGADO
<b>Financiamiento</b>	<b>0.00</b>	<b>0.00</b>	<b>0.00</b>
Financiamiento con Fuente de Pago de Ingresos de Libre Disposición	0.00	0.00	0.00
Financiamiento con Fuente de Pago de Transferencias Federales Etiquetadas	0.00	0.00	0.00
<b>Amortización de la Deuda</b>	<b>0.00</b>	<b>0.00</b>	<b>0.00</b>
Amortización de la Deuda Pública con Gasto No Etiquetado	0.00	0.00	0.00
Amortización de la Deuda Pública con Gasto Etiquetado	0.00	0.00	0.00
<b>Financiamiento Neto</b>	<b>0.00</b>	<b>0.00</b>	<b>0.00</b>

CONCEPTO	ESTIMADO/APROBADO	DEVENGADO	RECAUDADO/PAGADO
Ingresos de Libre Disposición	1,436,128,268.00	1,566,911,043.03	1,566,911,043.03
Financiamiento Neto con Fuente de Pago de Ingresos de Libre Disposición	0.00	0.00	0.00
Financiamiento con Fuente de Pago de Ingresos de Libre Disposición	0.00	0.00	0.00
Amortización de la Deuda Pública con Gasto No Etiquetado	0.00	0.00	0.00
Gasto No Etiquetado (sin incluir amortización de la Deuda Pública)	1,436,128,268.00	1,782,191,014.96	1,719,747,945.24
Remanentes de Ingresos de Libre Disposición aplicados en el periodo		254,361,075.32	246,933,276.76
<b>Balance Presupuestario de Recursos Disponibles</b>	<b>0.00</b>	<b>39,081,103.39</b>	<b>94,096,374.55</b>
<b>Balance Presupuestario de Recursos Disponibles sin Financiamiento Neto</b>	<b>0.00</b>	<b>39,081,103.39</b>	<b>94,096,374.55</b>

CONCEPTO	ESTIMADO/APROBADO	DEVENGADO	RECAUDADO/PAGADO
Transferencias Federales Etiquetadas	1,436,128,268.00	1,493,682,189.50	1,493,682,189.50
Financiamiento Neto con fuente de Pago de Transferencias Federales Etiquetadas	0.00	0.00	0.00
Financiamiento con Fuente de Pago de Transferencias Federales Etiquetadas	0.00	0.00	0.00
Amortización de la Deuda Pública con Gasto Etiquetado	0.00	0.00	0.00
Gasto Etiquetado (sin incluir Amortización de la Deuda Pública)	1,436,128,268.00	1,488,344,021.23	1,374,307,718.54
Remanentes de Transferencias Federales Etiquetadas aplicados en el periodo		0.00	0.00
<b>Balance Presupuestario de Recursos Etiquetados</b>	<b>0.00</b>	<b>5,338,168.27</b>	<b>119,374,470.96</b>
<b>Balance Presupuestario de Recursos Etiquetados sin Financiamiento Neto</b>	<b>0.00</b>	<b>5,338,168.27</b>	<b>119,374,470.96</b>







**NOMBRE DEL ENTE PÚBLICO : Colegio de Bachilleres de Chiapas**

**Estado Analítico del Ejercicio del Presupuesto de Egresos Detallado – LDF 6a.  
Clasificación por Objeto del Gasto (Capítulo y Concepto)**

**Del 1 de Enero al 31 de diciembre de 2020**

(PESOS)

Concepto	Egresos					Subejercicio
	Aprobado	Ampliaciones / Reducciones	Modificado	Devengado	Pagado	
b5) Productos Químicos, Farmacéuticos y de Laboratorio.	0.00	0.00	0.00	0.00	0.00	0.00
b6) Combustibles, Lubricantes y Aditivos.	0.00	0.00	0.00	0.00	0.00	0.00
b7) Vestuario, Blancos, Prendas de Protección y Artículos Deportivos.	0.00	0.00	0.00	0.00	0.00	0.00
b8) Materiales y Suministros para Seguridad.	0.00	0.00	0.00	0.00	0.00	0.00
b9) Herramientas, Refacciones y Accesorios Menores.	0.00	0.00	0.00	0.00	0.00	0.00
C. Servicios Generales.	0.00	0.00	0.00	0.00	0.00	0.00
c1) Servicios Básicos.	0.00	0.00	0.00	0.00	0.00	0.00
c2) Servicios de Arrendamiento.	0.00	0.00	0.00	0.00	0.00	0.00
c3) Servicios Profesionales, Científicos, Técnicos y Otros Servicios.	0.00	0.00	0.00	0.00	0.00	0.00
c4) Servicios Financieros, Bancarios y Comerciales.	0.00	0.00	0.00	0.00	0.00	0.00
c5) Servicios de Instalación, Reparación, Mantenimiento y Conservación.	0.00	0.00	0.00	0.00	0.00	0.00
c6) Servicios de Comunicación Social y Publicidad.	0.00	0.00	0.00	0.00	0.00	0.00
c7) Servicios de Traslado y Viáticos.	0.00	0.00	0.00	0.00	0.00	0.00
c8) Servicios Oficiales.	0.00	0.00	0.00	0.00	0.00	0.00
c9) Otros Servicios Generales.	0.00	0.00	0.00	0.00	0.00	0.00
D. Transferencias, Asignaciones, Subsidios y Otras Ayudas.	1,436,128,268.00	57,553,921.50	1,493,682,189.50	1,488,344,021.23	1,374,307,718.54	5,338,168.27
d1) Transferencias Internas y Asignaciones al Sector Público.	1,436,128,268.00	57,553,921.50	1,493,682,189.50	1,488,344,021.23	1,374,307,718.54	5,338,168.27
d2) Transferencias al Resto del Sector Público.	0.00	0.00	0.00	0.00	0.00	0.00
d3) Subsidios y Subvenciones.	0.00	0.00	0.00	0.00	0.00	0.00
d4) Ayudas Sociales.	0.00	0.00	0.00	0.00	0.00	0.00
d5) Pensiones y Jubilaciones.	0.00	0.00	0.00	0.00	0.00	0.00
d6) Transferencias a Fideicomisos, Mandatos y Otros Análogos.	0.00	0.00	0.00	0.00	0.00	0.00
d7) Transferencias a la Seguridad Social	0.00	0.00	0.00	0.00	0.00	0.00
d8) Donativos	0.00	0.00	0.00	0.00	0.00	0.00
d9) Transferencias al Exterior.	0.00	0.00	0.00	0.00	0.00	0.00
E. Bienes Muebles, Inmuebles e Intangibles.	0.00	0.00	0.00	0.00	0.00	0.00
e1) Mobiliario y Equipo de Administración.	0.00	0.00	0.00	0.00	0.00	0.00
e2) Mobiliario y Equipo Educativo y Recreativo.	0.00	0.00	0.00	0.00	0.00	0.00
e3) Equipo e Instrumental Médico y de Laboratorio.	0.00	0.00	0.00	0.00	0.00	0.00
e4) Vehículos y Equipo de Transporte.	0.00	0.00	0.00	0.00	0.00	0.00
e5) Equipo de Defensa y Seguridad.	0.00	0.00	0.00	0.00	0.00	0.00
e6) Maquinaria, Otros Equipos y Herramientas.	0.00	0.00	0.00	0.00	0.00	0.00
e7) Activos Biológicos.	0.00	0.00	0.00	0.00	0.00	0.00
e8) Bienes Inmuebles.	0.00	0.00	0.00	0.00	0.00	0.00
e9) Activos Intangibles.	0.00	0.00	0.00	0.00	0.00	0.00
F. Inversión Pública.	0.00	0.00	0.00	0.00	0.00	0.00
f1) Obra Pública en Bienes de Dominio Público.	0.00	0.00	0.00	0.00	0.00	0.00
f2) Obra Pública en Bienes Propios.	0.00	0.00	0.00	0.00	0.00	0.00
f3) Proyectos Productivos y Acciones de Fomento	0.00	0.00	0.00	0.00	0.00	0.00
G. Inversiones Financieras y Otras Provisiones.	0.00	0.00	0.00	0.00	0.00	0.00
g1) Inversiones para el Fomento de Actividades Productivas	0.00	0.00	0.00	0.00	0.00	0.00
g2) Acciones y Participaciones de Capital	0.00	0.00	0.00	0.00	0.00	0.00
g3) Compra de Títulos y Valores	0.00	0.00	0.00	0.00	0.00	0.00
g4) Concesión de Préstamos.	0.00	0.00	0.00	0.00	0.00	0.00
g5) Inversiones en Fideicomisos, Mandatos y Otros Análogos. Fideicomiso de Desastres Naturales (informativo)	0.00	0.00	0.00	0.00	0.00	0.00
g6) Otras Inversiones Financieras	0.00	0.00	0.00	0.00	0.00	0.00
g7) Provisiones para Contingencias y Otras Erogaciones Especiales.	0.00	0.00	0.00	0.00	0.00	0.00
H. Participaciones y Aportaciones.	0.00	0.00	0.00	0.00	0.00	0.00
h1) Participaciones.	0.00	0.00	0.00	0.00	0.00	0.00
h2) Aportaciones.	0.00	0.00	0.00	0.00	0.00	0.00
h3) Convenios.	0.00	0.00	0.00	0.00	0.00	0.00
I. Deuda Pública.	0.00	0.00	0.00	0.00	0.00	0.00
i1) Amortización de la Deuda Pública.	0.00	0.00	0.00	0.00	0.00	0.00
i2) Intereses de la Deuda Pública.	0.00	0.00	0.00	0.00	0.00	0.00
i3) Comisiones de la Deuda Pública.	0.00	0.00	0.00	0.00	0.00	0.00
i4) Gastos de la Deuda Pública.	0.00	0.00	0.00	0.00	0.00	0.00
i5) Costo por Coberturas.	0.00	0.00	0.00	0.00	0.00	0.00
i6) Apoyos Financieros.	0.00	0.00	0.00	0.00	0.00	0.00
i7) Adeudos de Ejercicios Fiscales Anteriores (ADEFAS).	0.00	0.00	0.00	0.00	0.00	0.00
<b>III. Total de Egresos</b>	<b>2,872,266,636.00</b>	<b>421,861,013.90</b>	<b>3,294,117,549.90</b>	<b>3,270,535,036.19</b>	<b>3,094,055,663.78</b>	<b>23,582,513.71</b>

**NOMBRE DEL ENTE PÚBLICO : Colegio de Bachilleres de Chiapas**  
**Estado Analítico del Ejercicio del Presupuesto de Egresos Detallado – LDF 6b.**

Clasificación Administrativa

Del 1 de Enero al 31 de diciembre de 2020

(PESOS)

Concepto	Egresos					Subejercicio
	Aprobado	Ampliaciones / Reducciones	Modificado	Devengado	Pagado	
<b>I. Gasto No Etiquetado</b>	<b>1,436,128,268.00</b>	<b>364,307,092.40</b>	<b>1,800,435,360.40</b>	<b>1,782,191,014.96</b>	<b>1,719,747,945.24</b>	<b>18,244,345.44</b>
E. Entidades Paraestatales y Fideicomisos No Empresariales y No Financieros	1,436,128,268.00	364,307,092.40	1,800,435,360.40	1,782,191,014.96	1,719,747,945.24	18,244,345.44
Colegio de Bachilleres de Chiapas	1,436,128,268.00	364,307,092.40	1,800,435,360.40	1,782,191,014.96	1,719,747,945.24	18,244,345.44
<b>II. Gasto Etiquetado</b>	<b>1,436,128,268.00</b>	<b>57,553,921.50</b>	<b>1,493,682,189.50</b>	<b>1,488,344,021.23</b>	<b>1,374,307,718.54</b>	<b>5,338,168.27</b>
E. Entidades Paraestatales y Fideicomisos No Empresariales y No Financieros	1,436,128,268.00	57,553,921.50	1,493,682,189.50	1,488,344,021.23	1,374,307,718.54	5,338,168.27
Colegio de Bachilleres de Chiapas	1,436,128,268.00	57,553,921.50	1,493,682,189.50	1,488,344,021.23	1,374,307,718.54	5,338,168.27
<b>III. Total de Egresos</b>	<b>2,872,256,536.00</b>	<b>421,861,013.90</b>	<b>3,294,117,549.90</b>	<b>3,270,535,036.19</b>	<b>3,094,055,663.78</b>	<b>23,582,513.71</b>

**NOMBRE DEL ENTE PÚBLICO : Colegio de Bachilleres de Chiapas**

Estado Analítico del Ejercicio del Presupuesto de Egresos Detallado – LDF 6c.

Clasificación Funcional (Finalidad y Función)

Del 1 de Enero al 31 de diciembre de 2020

(PESOS)

Concepto	Egresos					Subejercicio
	Aprobado	Ampliaciones / Reducciones	Modificado	Devengado	Pagado	
<b>I. Gasto No Etiquetado</b>	1,436,128,268.00	364,307,092.40	1,800,435,360.40	1,782,191,014.96	1,719,747,945.24	18,244,345.44
<b>A. Gobierno</b>	0.00	0.00	0.00	0.00	0.00	0.00
a1) Legislación	0.00	0.00	0.00	0.00	0.00	0.00
a2) Justicia	0.00	0.00	0.00	0.00	0.00	0.00
a3) Coordinación de la Política de Gobierno	0.00	0.00	0.00	0.00	0.00	0.00
a4) Relaciones Exteriores	0.00	0.00	0.00	0.00	0.00	0.00
a5) Asuntos Financieros y Hacendarios	0.00	0.00	0.00	0.00	0.00	0.00
a6) Seguridad Nacional	0.00	0.00	0.00	0.00	0.00	0.00
a7) Asuntos de Orden Público y de Seguridad Interior	0.00	0.00	0.00	0.00	0.00	0.00
a8) Otros Servicios Generales	0.00	0.00	0.00	0.00	0.00	0.00
<b>B. Desarrollo Social</b>	1,436,128,268.00	364,307,092.40	1,800,435,360.40	1,782,191,014.96	1,719,747,945.24	18,244,345.44
b1) Protección Ambiental	0.00	0.00	0.00	0.00	0.00	0.00
b2) Vivienda y Servicios a la Comunidad	0.00	0.00	0.00	0.00	0.00	0.00
b3) Salud	0.00	0.00	0.00	0.00	0.00	0.00
b4) Recreación, Cultura y Otras Manifestaciones Sociales	0.00	0.00	0.00	0.00	0.00	0.00
b5) Educación	1,436,128,268.00	364,307,092.40	1,800,435,360.40	1,782,191,014.96	1,719,747,945.24	18,244,345.44
b6) Protección Social	0.00	0.00	0.00	0.00	0.00	0.00
b7) Otros Asuntos Sociales	0.00	0.00	0.00	0.00	0.00	0.00
<b>C. Desarrollo Económico</b>	0.00	0.00	0.00	0.00	0.00	0.00
c1) Asuntos Económicos, Comerciales y Laborales en General	0.00	0.00	0.00	0.00	0.00	0.00
c2) Agropecuaria, Silvicultura, Pesca y Caza	0.00	0.00	0.00	0.00	0.00	0.00
c3) Combustibles y Energía	0.00	0.00	0.00	0.00	0.00	0.00
c4) Minería, Manufacturas y Construcción	0.00	0.00	0.00	0.00	0.00	0.00
c5) Transporte	0.00	0.00	0.00	0.00	0.00	0.00
c6) Comunicaciones	0.00	0.00	0.00	0.00	0.00	0.00
c7) Turismo	0.00	0.00	0.00	0.00	0.00	0.00
c8) Ciencia, Tecnología e Innovación	0.00	0.00	0.00	0.00	0.00	0.00
c9) Otras Industrias y Otros Asuntos Económicos	0.00	0.00	0.00	0.00	0.00	0.00
<b>D. Otras no Clasificadas en Funciones Anteriores</b>	0.00	0.00	0.00	0.00	0.00	0.00
d1) Transac. de la Deuda Pública/Costo Financiero de la Deuda	0.00	0.00	0.00	0.00	0.00	0.00
d2) Transf., Part. y Aport. entre Diferentes Niv. y Ord. de Gob.	0.00	0.00	0.00	0.00	0.00	0.00
d3) Saneamiento del Sistema Financiero	0.00	0.00	0.00	0.00	0.00	0.00
d4) Adeudos de Ejercicios Fiscales Anteriores	0.00	0.00	0.00	0.00	0.00	0.00
<b>II. Gasto Etiquetado</b>	1,436,128,268.00	57,553,921.50	1,493,682,189.50	1,488,344,021.23	1,374,307,718.54	5,338,168.27
<b>A. Gobierno</b>	0.00	0.00	0.00	0.00	0.00	0.00
a1) Legislación	0.00	0.00	0.00	0.00	0.00	0.00
a2) Justicia	0.00	0.00	0.00	0.00	0.00	0.00
a3) Coordinación de la Política de Gobierno	0.00	0.00	0.00	0.00	0.00	0.00
a4) Relaciones Exteriores	0.00	0.00	0.00	0.00	0.00	0.00
a5) Asuntos Financieros y Hacendarios	0.00	0.00	0.00	0.00	0.00	0.00
a6) Seguridad Nacional	0.00	0.00	0.00	0.00	0.00	0.00
a7) Asuntos de Orden Público y de Seguridad Interior	0.00	0.00	0.00	0.00	0.00	0.00
a8) Otros Servicios Generales	0.00	0.00	0.00	0.00	0.00	0.00
<b>B. Desarrollo Social</b>	1,436,128,268.00	57,553,921.50	1,493,682,189.50	1,488,344,021.23	1,374,307,718.54	5,338,168.27
b1) Protección Ambiental	0.00	0.00	0.00	0.00	0.00	0.00
b2) Vivienda y Servicios a la Comunidad	0.00	0.00	0.00	0.00	0.00	0.00
b3) Salud	0.00	0.00	0.00	0.00	0.00	0.00
b4) Recreación, Cultura y Otras Manifestaciones Sociales	0.00	0.00	0.00	0.00	0.00	0.00
b5) Educación	1,436,128,268.00	57,553,921.50	1,493,682,189.50	1,488,344,021.23	1,374,307,718.54	5,338,168.27
b6) Protección Social	0.00	0.00	0.00	0.00	0.00	0.00
b7) Otros Asuntos Sociales	0.00	0.00	0.00	0.00	0.00	0.00
<b>C. Desarrollo Económico</b>	0.00	0.00	0.00	0.00	0.00	0.00
c1) Asuntos Económicos, Comerciales y Laborales en General	0.00	0.00	0.00	0.00	0.00	0.00
c2) Agropecuaria, Silvicultura, Pesca y Caza	0.00	0.00	0.00	0.00	0.00	0.00
c3) Combustibles y Energía	0.00	0.00	0.00	0.00	0.00	0.00
c4) Minería, Manufacturas y Construcción	0.00	0.00	0.00	0.00	0.00	0.00
c5) Transporte	0.00	0.00	0.00	0.00	0.00	0.00
c6) Comunicaciones	0.00	0.00	0.00	0.00	0.00	0.00
c7) Turismo	0.00	0.00	0.00	0.00	0.00	0.00
c8) Ciencia, Tecnología e Innovación	0.00	0.00	0.00	0.00	0.00	0.00
c9) Otras Industrias y Otros Asuntos Económicos	0.00	0.00	0.00	0.00	0.00	0.00
<b>D. Otras no Clasificadas en Funciones Anteriores</b>	0.00	0.00	0.00	0.00	0.00	0.00
d1) Transac. de la Deuda Pública/Costo Financiero de la Deuda	0.00	0.00	0.00	0.00	0.00	0.00
d2) Transf., Part. y Aport. entre Diferentes Niv. y Ord. de Gob.	0.00	0.00	0.00	0.00	0.00	0.00
d3) Saneamiento del Sistema Financiero	0.00	0.00	0.00	0.00	0.00	0.00
d4) Adeudos de Ejercicios Fiscales Anteriores	0.00	0.00	0.00	0.00	0.00	0.00
<b>III. Total de Egresos</b>	<b>2,872,256,536.00</b>	<b>421,861,013.90</b>	<b>3,294,117,549.90</b>	<b>3,270,535,036.19</b>	<b>3,094,055,663.78</b>	<b>23,582,513.71</b>

**NOMBRE DEL ENTE PÚBLICO : Colegio de Bachilleres de Chiapas**

Estado Analítico del Ejercicio del Presupuesto de Egresos Detallado – LDF 6d.

**Clasificación de Servicios Personales por Categoría**

Del 1 de Enero al 31 de diciembre de 2020

(PESOS)

Concepto	Egresos					Subejercicio
	Aprobado	Ampliaciones / Reducciones	Modificado	Devengado	Pagado	
I. Gasto No Etiquetado	1,359,548,694.00	221,963,900.69	1,581,512,594.69	1,581,512,594.69	1,537,081,238.66	0.00
A. Personal Administrativo y de Servicio Público	557,250,418.78	78,815,673.52	636,066,092.30	636,066,092.30	618,328,800.51	0.00
B. Magisterio	802,298,275.22	143,148,227.17	945,446,502.39	945,446,502.39	918,752,438.15	0.00
C. Servicios de Salud	0.00	0.00	0.00	0.00	0.00	0.00
c1) Personal Administrativo	0.00	0.00	0.00	0.00	0.00	0.00
c2) Personal Médico, Paramédico y Afín	0.00	0.00	0.00	0.00	0.00	0.00
D. Seguridad Pública	0.00	0.00	0.00	0.00	0.00	0.00
E. Gastos Asociados a la Implementación de Nuevas Leyes Federales o Reformas a las mismas	0.00	0.00	0.00	0.00	0.00	0.00
e1) Nombre del Programa o Ley 1	0.00	0.00	0.00	0.00	0.00	0.00
F. Sentencias Laborales Definitivas	0.00	0.00	0.00	0.00	0.00	0.00
II. Gasto Etiquetado	1,359,548,694.00	57,553,921.50	1,417,102,615.50	1,417,102,615.50	1,303,866,735.06	0.00
A. Personal Administrativo y de Servicio Público	557,250,418.78	29,971,892.29	587,222,311.07	587,222,311.07	546,280,948.18	0.00
B. Magisterio	802,298,275.22	27,582,029.21	829,880,304.43	829,880,304.43	757,585,786.88	0.00
C. Servicios de Salud	0.00	0.00	0.00	0.00	0.00	0.00
c1) Personal Administrativo	0.00	0.00	0.00	0.00	0.00	0.00
c2) Personal Médico, Paramédico y Afín	0.00	0.00	0.00	0.00	0.00	0.00
D. Seguridad Pública	0.00	0.00	0.00	0.00	0.00	0.00
E. Gastos Asociados a la Implementación de Nuevas Leyes Federales o Reformas a las mismas	0.00	0.00	0.00	0.00	0.00	0.00
e1) Nombre del Programa o Ley 1	0.00	0.00	0.00	0.00	0.00	0.00
F. Sentencias Laborales Definitivas	0.00	0.00	0.00	0.00	0.00	0.00
<b>III. Total del Gasto en Servicios Personales</b>	<b>2,719,097,388.00</b>	<b>279,517,822.19</b>	<b>2,998,615,210.19</b>	<b>2,998,615,210.19</b>	<b>2,840,947,973.72</b>	<b>0.00</b>

**SISTEMA CONTABLE 2020**
**RELACIÓN DE BIENES MUEBLES QUE COMPONEN SU PATRIMONIO**

Página 1 de 11

**Cuenta Pública al 31 de diciembre de 2020**

Hora: 10:13:50a. m.

Fecha: 19/02/2021

Código	Descripción del Bien	Valor en Libros
1241	Mobiliario y Equipo de Administración	34,694,414.72
1241 11000115 0050	Planteles	4,055,167.35
1241 11000115 0051	Emsad	2,572,280.68
1241 11000115 0059	Oficinas centrales	823,001.03
1241 11000115 0060	Sindicato	33,013.85
1241 11000115 0061	Coordinaciones	409,000.05
1241 11000115 0062	Planetario	6,603.00
1241 111A0114 0050	Planteles	10,233.52
1241 111A0114 0051	Emsad	600,414.59
1241 11593216 0050	Planteles	12,000.00
1241 11593217 0002	03 PZAS MODULO P/1 USUARIO 120X60X120 E-177	4,591.23
1241 11593217 0003	04 PZAS ESCRITORIO DE 140X60X75 E-177	19,166.86
1241 11593217 0004	01 PZA MODULO INDIVIDUAL DE 120X60X75 E-177	6,023.89
1241 11593218 0003	01 PZA. DESMALEZADORA FS-280 No. SERIE 368077081. FACT/2911.	11,500.00
1241 13000114 0050	Planteles	286,095.07
1241 13000114 0051	Emsad	221,471.76
1241 13000114 0059	Oficinas centrales	15,208.77
1241 13000114 0061	Coordinaciones	1.00
1241 13000115 0050	Planteles	3,499.00
1241 13000116 0050	Planteles	53,278.72
1241 13000119 0002	1 Mesa para Computadora, Inventario No. 14227010760401411	5,985.60
1241 13000220 0002	1 pza. Silla Ejecutiva Tipo Piel en Color Negro Marca Luxo	6,500.00
1241 14000114 0050	Planteles	1,676,237.13
1241 14000114 0051	Emsad	551,723.09
1241 14000114 0059	Oficinas centrales	308,787.73
1241 14000114 0060	Sindicato	10,811.66
1241 14000114 0061	Coordinaciones	217,983.79
1241 14000115 0050	Planteles	31,088.00
1241 14000115 0059	Oficinas centrales	21,105.99
1241 14000116 0050	Planteles	24,270.67
1241 14000116 0059	Oficinas centrales	77,784.27
1241 14000116 0061	Coordinaciones	121,991.40
1241 14000117 0012	02 MOBILIARIO EJECUTIVO 140CMS E-161	15,415.17
1241 14000117 0013	03 MOBILIARIO P/1 USUARIO DE 120X60X120 E-161	16,761.18
1241 14000117 0014	01 MOBILIARIO MODULO P/4 USUARIOS 240X120X120 E-161	17,173.22
1241 14000117 0015	15 PZAS. MODULO P/1 USUARIO DE 120x60x120 E-176	83,805.89
1241 14000117 0016	02 PZA. MODULO INDIVIDUAL DE 120x60x75/178 CM DE ALTO E-176	12,047.78
1241 14000117 0017	03 PZA. MODULO PARA 1 USUARIO DE 120x60x120 E-177	12,169.95
1241 14000118 0007	4 ARCHIVEROS METALICOS E-108	25,056.00
1241 14000118 0008	1 MESA SEMI OVALADA 1.80X1.20X.75 E-147	11,368.00
1241 14000118 0009	1 CENTRO DE TRABAJO 1.20X1.20X.60X.50X.75M E-147	9,048.00

**COLEGIO DE BACHILLERES DE CHIAPAS**
**SISTEMA CONTABLE 2020**
**RELACION DE BIENES MUEBLES QUE COMPONEN SU PATRIMONIO**

Página 2 de 11

Cuenta Pública al 31 de diciembre de 2020

Hora: 10:13:50a. m.

Fecha: 19/02/2021

Código	Descripción del Bien	Valor en Libros
1241 14000118 0010	2 ESCRITORIOS 1.20X.60X.75M E-147	12,064.00
1241 14000118 0011	1 SALA ASTURIA E-147 PED-183	18,096.00
1241 14000118 0014	1 PZA. CONSOLA DE 16 CANALES, PED-71	54,872.64
1241 14000118 0015	1 PZA. CONSOLA DIGITAL YAMAHA 16 CANALES, PED-72	80,040.00
1241 14000119 0011	2 PZAS PODADORA A GASOLINA MOTOR DE 173CC 6.5 HP, FACT-2059	12,509.99
1241 14000119 0014	2 PZAS DESBROZADORA A GASOLINA DE USO PROFESIONAL DE 42CC, FACT-2059	15,200.00
1241 14000119 0015	2 PZAS PODADORA/MOTOSIERRA TELESCOPICA DE 12KG FACT-2059	38,001.60
1241 14000120 0006	04PZAS MODULOS PARA 4 USUARIOS 240*120 FACT. 98 E-83	93,752.59
1241 31000115 0050	Planteles	21,545.40
1241 31000115 0051	Emsad	191,488.49
1241 31000115 0059	Oficinas centrales	789,514.12
1241 311A0114 0050	Planteles	206,159.61
1241 311A0114 0051	Emsad	84,501.90
1241 311A0114 0059	Oficinas centrales	13,666.67
1241 31593215 0051	Emsad	7,899.00
1241 31593216 0050	Planteles	136,441.54
1241 31593216 0051	Emsad	460,442.54
1241 31593218 0002	05 PIEZAS COMPUTADORAS ACER AXC-730MO12 CELERON FACT. 2004	50,000.00
1241 31593218 0003	02 PZAS. PC LENOVO IDEA CENTRE 310S CELERON J3355 4GB. FACT/E233.	18,000.00
1241 31593218 0005	07 PZAS. COMPUTADORAS DE ESCRITORIO. FACT/AS6167270486.	50,000.00
1241 31593218 0006	02 PZAS. LAPTOP ASUS X505BA-RB94. FACT./197.	25,000.00
1241 31593218 0007	07 PZAS. EQUIPO DE COMPUTO. FACT./134.	50,000.00
1241 31593218 0012	01 PZA. LAPTOP HP 240 G6 CELERON N400 WINDOWS10. FACT./412599516	7,000.00
1241 31593218 0014	07 PZAS. PORTATIL 15.6" 4GB 500 GB W10 CELERON HP. FACT./A1951	49,999.96
1241 31593218 0019	01 PZA. COMPUTADORA DE ESCRITORIO HP CON MONITOR LCD. FACT./A-20588	14,680.00
1241 31593218 0020	03 PZAS COMPUTADORA DE ESCRITORIO ACER CON MONITOR LCD. FACT./038	25,000.00
1241 31593218 0021	02 PZAS. LAPTOP HP240 G6 CELERON N4100. FACT./C-20559	25,000.00
1241 31593218 0023	01 PZA. LENOVO 80XG LAPTOP PROCESADOR CORE I3. FACT./A-6063.	9,685.00
1241 31593218 0025	02 PZAS. LENOVO LAPTOP 110-14ISK W10. FACT./779.	25,000.00
1241 31593218 0026	04 PZAS. HP LAPTOP NOTEBOOK. FACT./1438.	25,000.00
1241 31593218 0027	04 PZAS. COMPUTADORAS VORAG SLIMBAY 4 CELERON. FACT/3408B0.	25,000.00
1241 31593218 0032	01 PZA. EQUIPO DE COMPUTO ACER CELERON. FACT/7B73EC.	7,050.00
1241 31593218 0034	02 PZAS COMPUTADORA DE ESCRITORIO ALL UN ONE HP 500 GB. FACT/4CE98.	19,606.00
1241 31593218 0036	01 PZA. COMPUTADORA HP AIO205 4GB. FACT/7363.	10,438.00
1241 31593218 0038	01 PZA. COMPUTADORA ESCRITORIO ACER CON MONITOR LCD. FACT/37106.	7,948.00
1241 31593218 0040	01 PZA. COPIADORA SHARP AL2031. FACT/A2778.	13,499.00
1241 33000114 0050	Planteles	319,184.05
1241 33000114 0051	Emsad	359,708.07
1241 33000114 0059	Oficinas centrales	44,175.58

**SISTEMA CONTABLE 2020**
**RELACIÓN DE BIENES MUEBLES QUE COMPONEN SU PATRIMONIO**

Página 3 de 11

**Cuenta Pública al 31 de diciembre de 2020**

Hora: 10:13:50a. m.

Fecha: 19/02/2021

Código	Descripción del Bien	Valor en Libros
1241 33000114 0063	Sistema de Educacion Abierta	17,097.04
1241 33000115 0050	Planteles	42,947.00
1241 33000118 0003	10 Unidades de Impresora Multifuncional, Modelo Laser Jet Pro, Marca HP	60,000.00
1241 33000118 0004	01 Pza. Eq. de Computo s/f Natural Toner	12,500.00
1241 33000118 0005	01 Pza. Laptop Lenovo 110-14SK W10 Fact/A-1943	12,500.00
1241 33000118 0006	01 Pza. Escaner Epson ES-400 Workforce Fact/S84947	10,000.00
1241 33000118 0007	31 Cpu Intel Core, i5-4440 3.10 GHZ, 4 GB, 1TB	248,000.00
1241 33000119 0003	1 CPU INTEL CORE 17 Inventario No. 14072090012901119	7,000.00
1241 33000119 0004	1 CPU INTEL CORE 17 Inventario No. 14072090012901120	7,000.00
1241 33000119 0005	1 CPU INTEL CORE 17 Inventario No. 14072090012901121	7,000.00
1241 33000119 0006	1 CPU INTEL CORE 17 Inventario No. 14072090012901122	7,000.00
1241 33000119 0007	1 Pizarron Interactivo, Inventario No. 14227010110501419	295,456.80
1241 33000119 0008	1 Camara de Documentos, Inventario No. 14227020350101418	98,976.15
1241 33000119 0009	1 CPU Marca Lanix, Inventario No. 14227090013001412	16,158.60
1241 33000119 0010	1 No Break, Marca Sola Basic, Inventario No. 14227090060101416	6,764.95
1241 33000119 0011	20 Unidades de Computadora Portatil, Marca Lanix, Inventario No. 14227090050101420 - 439	319,486.00
1241 34000114 0050	Planteles	78,444.14
1241 34000114 0051	Emsad	4,589.44
1241 34000114 0059	Oficinas centrales	598,738.79
1241 34000115 0050	Planteles	11,734.42
1241 34000115 0059	Oficinas centrales	57,737.84
1241 34000116 0059	Oficinas centrales	0.01
1241 34000117 0002	01 MULTIFUN BROTHER INK DCP T-300 PL 13	3,599.00
1241 34000117 0003	01 CAN-D1520 MULTIFUNCIONAL CANON D1520 35PPM PL 13	7,990.00
1241 34000117 0005	01 MULTIF L575	5,799.00
1241 34000117 0006	03 PZAS SWITCH MOD TL-SG1048 LINK48 PTOS	7,424.00
1241 34000117 0007	01 PZA SWITCH MOD TL-SG1024 TP LINK 24 PTOS.	3,630.80
1241 34000118 0002	181 PZAS COMPUTADORA ESCRITORIO MEDIA TIPO A FACT 2065	2,949,377.20
1241 34000118 0005	40 PZAS COMPUTADORA DE ESCRITORIO FACT 2099	745,416.00
1241 34000118 0007	4 PZAS. IPAD PRO DE 10.5" GRIS ESPACIAL 256 GB, PED-73	125,280.00
1241 34000120 0003	02 SERVIDOR DE PROCESAMIENTO MCA. LENOVO MOD SR650 FACT.482	652,384.00
1241 34000120 0004	01 SERVIDOR BNAS MCA. SYNOLOGY MOD. RS2418RP FACT.482	163,024.08
1241 34000120 0005	167 PZAS. COMPUTADORA DE ESCRITORIO BASICA MCA LENOVO. FACT 046F	3,124,897.32
1241 34000120 0006	167 PZAS. COMPUTADORA DE ESCRITORIO BASICA MCA. LENOVO FACT FCH-318	3,124,897.32
1241 34000120 0007	01 SERVIDOR SERVER 2017 EDICION ESTANDAR FACT 00027478	11,903.22
1241 91000115 0050	Planteles	391,223.51
1241 91000115 0051	Emsad	1,365,813.49
1241 91000115 0059	Oficinas centrales	38,605.41
1241 91000115 0060	Sindicato	18,791.99
1241 91000115 0061	Coordinaciones	192,422.33
1241 91000115 0062	Planetario	26,312.47



**SISTEMA CONTABLE 2020**
**RELACIÓN DE BIENES MUEBLES QUE COMPONEN SU PATRIMONIO**

Página 4 de 11

**Cuenta Pública al 31 de diciembre de 2020**

Hora: 10:13:50a. m.

Fecha: 19/02/2021

Código	Descripción del Bien	Valor en Libros
1241 911A0114 0050	Planteles	0.02
1241 911A0114 0051	Emsad	177,775.92
1241 91593215 0050	Planteles	8,230.00
1241 91593216 0050	Planteles	148,255.12
1241 91593216 0051	Emsad	128,293.00
1241 91593218 0002	03 PIEZAS MINI SPLIT 2.0 TR 16 SEER. FACT. A 292	24,900.00
1241 91593218 0003	02 PZAS. MODELO ICECO DE 24000 BTUS 220V GAS R22. FACT/1-111	25,000.00
1241 91593218 0004	02 PZAS. AIRE ACONDICIONADO TIPO MINI SPLIT MARCA MIRAGE 220V. FACT./576.	25,000.00
1241 91593218 0005	02 PZAS. ACONDICIONADO TIPO MINI SPLIT 24000 BTU. FACT./072 A.	24,999.00
1241 91593218 0006	03 PZAS. AIRE ACONDICIONADO 12 BTUS Y 07 PZAS. AIRE ACONDICIONADO 18 BTUS. FACT./VHS18353.	50,000.00
1241 91593218 0007	01 PZA. MINISPLIT DUO PACK 2 PZA., PLATINO BENFLUX. FACT./A-704.	18,000.00
1241 91593218 0008	01 PZA. KIT DE VIDEO VIGILANCIA Y 01 PZA. DVR DE 4 CANALES, CIRCUITO CERRADO DE TV. FACT/408635794.	20,000.00
1241 91593218 0009	01 PZA. COPIADORA MULTIFUNCIONAL LASER MARCA BROTHER. FACT./408635794.	15,000.00
1241 91593218 0010	03 PZAS. MINISPLIT SOLO FRIO 24000 BTUS, 220 V. FACT/MC-103851.	26,689.44
1241 91593218 0011	05 PZAS. MINISPLIT 2.0TR 220 V SOLO FRIO X2. FACT./BA1433.	50,000.00
1241 91593218 0012	03 PZAS. AIRE ACONDICIONADO MINISPLIT FRIO/CALOR. FACT./365-A	22,686.00
1241 91593218 0013	01 PZA. EQUIPO DE SONIDO: CONSOLA BACKSTAGE 8 USB FACT./10773.	25,000.00
1241 91593218 0014	01 PZA. PODADORA MOTORA GASOLINA 5 HP DE 17" 173CC. FACT./18	6,940.00
1241 91593218 0015	02 PZAS. CLIMA TIPO MINISPLIT MARCA MIRAGE DE 24000 BTUS. FACT/571.	20,000.00
1241 91593218 0016	02 PZAS. EQUIPO DE AIRE ACONDICIONADO 24000 BTUS, 2 TONELADAS. FACT/4671F.	25,000.00
1241 91593218 0017	03 PZAS. MINISPLIT PLATINO AC 24000 BTUS 220. FACT./A-20523	27,000.00
1241 91593218 0018	01 PZA. PODADORA 149CC. FACT/3HGEGE 33368.	7,975.00
1241 93000114 0050	Planteles	165,099.89
1241 93000114 0051	Emsad	116,100.00
1241 93000114 0059	Oficinas centrales	1,034.40
1241 93000117 0002	1 Minisplit, Marca Mirage, Serie EXF261J8041603398	14,500.00
1241 93000117 0003	1 Minisplit, Marca Mirage, Serie EXF261J8041603759	14,500.00
1241 93000118 0002	01 Pza. Eq. de Aire Acondicionado s/f Natural Thoner	12,500.00
1241 94000114 0050	Planteles	409,828.05
1241 94000114 0051	Emsad	103,057.49
1241 94000114 0059	Oficinas centrales	13,418.07
1241 94000114 0061	Coordinaciones	313,598.80
1241 94000115 0050	Planteles	32,480.00
1241 94000115 0059	Oficinas centrales	86,272.85
1241 94000116 0050	Planteles	165,967.45
1241 94000116 0051	Emsad	29,824.41
1241 94000116 0059	Oficinas centrales	231,567.55
1241 94000116 0062	Planetario	7,006.86
1241 94000117 0003	03 MINISPLIT 24000 BTUS MARCA LG	39,000.01
1241 94000117 0004	08 EQUIPOS DE AIRE ACONDICIONADO MINISPLIT DE 18000 BTUS	111,824.00

**COLEGIO DE BACHILLERES DE CHIAPAS**
**SISTEMA CONTABLE 2020**
**RELACIÓN DE BIENES MUEBLES QUE COMPONEN SU PATRIMONIO**

Página 5 de 11

**Cuenta Pública al 31 de diciembre de 2020**

Hora: 10:13:50a. m.

Fecha: 19/02/2021

Código	Descripción del Bien	Valor en Libros
1241 94000117 0005	01 RELOJ CHECADOR DE HUELLA DACTILAR	9,072.36
1241 94000117 0007	02 MINISPLIT 1.5TR 220V SOLO FRIO PL 236	12,950.00
1241 94000117 0008	02 EQUIPO DE AIRE ACONDICIONADO MINI SPLIT DE 1T.R E-50	17,395.36
1241 94000117 0009	02 EQUIPO DE AIRE ACONDICIONADO MINI SPLIT DE 3 T.R. E-50	62,408.00
1241 94000117 0011	01 DES-30R DESBROZADORA A GASOLINA 30CC 17 RECTA	2,939.00
1241 94000117 0012	09 PZA AIRE ACONDICIONADO DE 36,000 BTUS MIRAGE MOD X 36 E-97	243,774.00
1241 94000117 0013	04 PZA AIRE ACONDICIONADO DE 18,000 BTUS MIRAGE MOD X3 E-97	44,544.00
1241 94000117 0014	15 PZA AIRE ACONDICIONADO DE 24,000 BTUS MIRAGE MOD X3. E-97	229,680.00
1241 94000117 0015	36 PZA EQUIPOS DE AIRE ACONDICIONADO MARCA MIRAGE E-99	263,088.00
1241 94000117 0016	01 SISTEMA VIGILANCIA E-104	25,520.00
1241 94000117 0017	03 PZAS ALARMA E-120	13,745.30
1241 94000117 0019	03 PZAS ANVIZ SENSOR OPTICO (AN-EP300)	12,040.80
1241 94000119 0003	30 PZAS EQUIPO DE SONIDO CON AMPLIFICADOR 15", 120 VOLTS FACT 1070	208,521.60
1241 94000120 0002	01 EQUIPO DE AIRE ACONDICIONADO TIPO MINISPLIT 36000 BTU FACT.77 E-81	44,902.01
1241 94000120 0003	01 EQUIPO AIRE ACONDICIONADO MINISPLIT 24,000BTUS FACT 77 E-81	30,422.00
1241 94000120 0004	01 EQUIPO DE AIRE ACONDICIONADO TIPO MINISPLIT 12000 BTUS FACT 77 E-81	17,166.00
1241 94000120 0005	01 EQUIPO DE AIRE ACONDICIONADO 12000 BTUS FACT.77 E-81	17,166.00
1242	Mobiliario y Equipo Educativo y Recreativo	7,856,706.87
1242 11000115 0050	Planteles	129,683.02
1242 11000115 0051	Emsad	283,624.10
1242 11000115 0059	Oficinas centrales	30,010.62
1242 11000115 0060	Sindicato	0.04
1242 11000115 0061	Coordinaciones	0.09
1242 11000115 0062	Planetario	38,941.20
1242 111A0114 0051	Emsad	860,784.96
1242 11593214 0051	Emsad	54,961.37
1242 11593215 0050	Planteles	183,290.10
1242 11593215 0051	Emsad	69,969.14
1242 11593216 0050	Planteles	153,270.30
1242 11593216 0051	Emsad	34,895.91
1242 11593217 0002	03 PZAS BAFLE AMPLIFICADOR 15" E-175	12,198.55
1242 11593217 0003	18 PZAS BAFLE AMPLIFICADOR DOBLE 15" E-173	74,053.43
1242 11593218 0002	01 PZA. VIDEOPROYECTOR EPSON POWERLITE S39. FACT./FGL-58210.	8,000.00
1242 11593218 0005	04 PZAS. VIDEOPROYECTOR BENQ DLP MS550. FACT./A-704.	32,000.00
1242 11593218 0008	01 PZA. VIDEO PROYECTOR MULTIMEDIA (CAÑON). FACT./A-20588	6,180.00
1242 11593218 0009	03 PZAS. PROYECTOR MS550 3600LUM 15000 HRS. BENQ, FACT./792-A	24,999.97
1242 11593218 0010	01 PZA. BAFLE PASIVO, EQUIPO DE SONIDO DE ALTA POTENCIA. FACT./10768.	16,900.00
1242 11593218 0013	01 PZA.VIDEOPROYECTOR BENQ DLP MS550 SVGA. FACT./A-712	8,400.00
1242 11593218 0014	03 PZAS. VIDEO PROYECTOR EPSON S39 COLORES. FACT./20558	25,000.00
1242 11593218 0015	01 PZA. PROYECTOR ACE X117 MR.JP111. FACT./3959.	7,723.72

**SISTEMA CONTABLE 2020**
**RELACION DE BIENES MUEBLES QUE COMPONEN SU PATRIMONIO**

Página 6 de 11

**Cuenta Pública al 31 de diciembre de 2020**

Hora: 10:13:50a. m.

Fecha: 19/02/2021

Código	Descripción del Bien	Valor en Libros
1242 11593218 0016	03 PZAS. PROYECTOR MS550 BENQ. FACT/A-1953.	24,999.97
1242 11593218 0017	01 PZA. PROYECTOR EPSON 39. FACT/F890C0.	8,998.00
1242 11593218 0018	01 PZA. VIDEO PROYECTOR BENQ MS550 SVG. FACT/7B73EC	8,384.00
1242 11593218 0020	01 PZA. VIDEOPROYECTOR Y LECTOR POWERLITE VS. FACT/7363.	9,396.00
1242 13000114 0050	Planteles	2,836.95
1242 13000114 0051	Emsad	15,318.95
1242 13000115 0050	Planteles	27,980.00
1242 13000117 0002	1 Video Proyector, Powerlite S18, Serie V9TF4Z2863L	8,365.00
1242 13000117 0003	1 Bafle 15" Activo, Marca QMC	5,455.00
1242 13000117 0004	1 Sistema de Microfonos Inalambrico, Marca Taika	3,169.00
1242 13000118 0002	02 Pzas. Video Proyector Epson, PowerLite S39 Fact/223914 H-R	14,398.02
1242 13000118 0003	01 Pza. Videoprojector Epson PowerLite S39 Fact/58211	8,000.00
1242 13000118 0004	01 Pza. Video Proyector Benq DLP MS550 Fact/A-703	8,000.00
1242 13000118 0005	01 Pza. Proyector Benq MS550 S/F	8,090.00
1242 13000119 0002	1 Proyector Cañon ACER Inventario No. 14294011130200173	7,499.00
1242 13000220 0002	1 pza. Amplificador Marca Back Stage	7,000.00
1242 14000114 0050	Planteles	16,936.51
1242 14000114 0051	Emsad	12,600.00
1242 14000114 0059	Oficinas centrales	15,959.23
1242 14000116 0050	Planteles	17,950.00
1242 14000117 0004	01 RADIO REPRODUCTOR CON AMPLIFICADOR PA-150 U E-153	4,280.40
1242 14000118 0002	120 PZAS VIDEOPROYECTORES OPTOMA DLP S341 FACT 2069	1,053,205.17
1242 14000118 0005	01PZAS PANTALLAS DE 32" E-148	8,352.00
1242 14000118 0007	02KIT MICROFONOS PROFESIONALES INALAMBRICO E-148	21,355.60
1242 14000118 0008	03 TOMI 7 INTERACTIVO SUITE OFIMATICA E-158	815,156.00
1242 14000118 0009	2 PZAS. BAFLES LINEALES MV 2X15" 2400 WATTS, PED-70	118,250.40
1242 14000118 0010	1 PZA. MICROFONO INALAMBRICO C/PEDESTAL, PED-70	18,502.00
1242 14000118 0011	2 PZAS. BAFLES 12" CON AMPLIFICADOR Y ESTRUCTURA, PED-70	97,551.36
1242 14000118 0012	1 PZA. SET DE TRES MICROFONOS INALAMBRICOS, PED-72	33,031.00
1242 14000118 0013	4 PZAS. MICROFONOS NTI-A, PED-72	26,680.00
1242 14000118 0014	1 PZA. MICROFONO SHURE SM7B, PED-72	15,741.20
1242 14000118 0015	2 PZAS. BAFLES DE 600 WATTS C/TRIPIE AMPLIFICADOS, PED-72	15,114.80
1242 14000118 0019	1 PZA. PANTALLA 49" CON ESTRUCTURA MOVIL LG 4K, PED-73	21,286.00
1242 24000115 0059	Oficinas centrales	14,732.00
1242 31000115 0051	Emsad	0.01
1242 31000115 0059	Oficinas centrales	52,222.39
1242 34000115 0059	Oficinas Centrales	61,512.96
1242 34000118 0002	1 Video Camara Handycam, Marca Sony, Modelo HDR-CX405 Full Hd	8,600.00
1242 91000115 0050	Planteles	128,995.25
1242 91000115 0051	Emsad	453,990.13
1242 91000115 0059	Oficinas centrales	298,928.10
1242 91000115 0061	Coordinaciones	7,898.00

**SISTEMA CONTABLE 2020**
**RELACIÓN DE BIENES MUEBLES QUE COMPONEN SU PATRIMONIO**

Página 7 de 11

**Cuenta Pública al 31 de diciembre de 2020**

Hora: 10:13:50a. m.

Fecha: 19/02/2021

Código	Descripción del Bien	Valor en Libros
1242 91000115 0062	Planetario	2,499.91
1242 911A0114 0050	Planteles	6,496.00
1242 911A0114 0051	Emsad	204,624.00
1242 91593216 0050	Planteles	7,000.00
1242 93000114 0050	Planteles	147,740.83
1242 93000114 0051	Emsad	391,880.26
1242 93000114 0059	Oficinas centrales	1,851.98
1242 93000114 0062	Planetario	6,300.00
1242 93000115 0050	Planteles	66,165.00
1242 93000118 0002	2 Unidades de TV Rca. Led Pantalla Plana 50"	14,000.00
1242 93000119 0002	1 Pantalla Plana de 50" Sansui. Inventario No. 14066020010401426	8,500.00
1242 93000119 0003	1 Pantalla Plana de 50" Sansui. Inventario No. 14066020010401427	8,500.00
1242 93000119 0004	1 Acondicionador de Corriente Alterna Inventario No. 14227070010100455	27,500.00
1242 94000114 0050	Planteles	150,039.47
1242 94000114 0051	Emsad	955,918.88
1242 94000114 0059	Oficinas centrales	1,999.84
1242 94000114 0061	Coordinaciones	81,979.52
1242 94000115 0059	Oficinas centrales	804.46
1242 94000116 0050	PLANTELES	201,840.00
1242 94000117 0002	01 PIZARRON BLANCO DE ACRILICO PD90	3,195.80
1242 94000118 0002	01 PZA SOPORTE MOBIL DE ESTRUCTURA METALICA E-148	6,264.00
1243	Equipo e Instrumental Médico y de Laboratorio	976,681.71
1243 11000115 0050	Planteles	26,212.75
1243 11000115 0051	Emsad	15,167.01
1243 11000115 0059	Oficinas centrales	10,107.84
1243 11000115 0061	Coordinaciones	18,949.70
1243 13000114 0050	Planteles	177,134.41
1243 13000114 0051	Emsad	17,040.00
1243 13000119 0002	1 Mesa Demostrativa para Laboratorio. Inventario No. 14033010760505836	7,500.00
1243 13000119 0003	1 Mesa de Laboratorio Central. Inventario No. 14033010760505837	17,500.00
1243 13000119 0004	1 Mesa de Laboratorio Central. Inventario No. 14033010760505838	17,500.00
1243 13000119 0005	1 Mesa de Laboratorio Central. Inventario No. 14033010760505839	17,500.00
1243 13000119 0006	1 Mesa de Laboratorio Central. Inventario No. 14033010760505840	17,500.00
1243 13000119 0007	1 Mesa de Laboratorio Central. Inventario No. 14033010760505841	17,500.00
1243 13000119 0008	1 Mesa de Laboratorio Central. Inventario No. 14033010760505842	17,500.00
1243 13000119 0009	1 Tarja Doble de Aluminio. Inventario No. 14033070450105858	7,000.00
1243 13000119 0010	1 Tarja Doble de Aluminio. Inventario No. 14033070450105859	7,000.00
1243 13000119 0011	1 Tarja Doble de Aluminio. Inventario No. 14033070450105860	7,000.00
1243 13000119 0012	1 Mesa de Lavado c/2 Tarjas, Inventario No.14227010760500732	10,000.00
1243 13000119 0013	1 Mesa de Lavado c/2 Tarjas, Inventario No.14227010760500733	10,000.00
1243 13000119 0014	1 Mesa de Lavado c/2 Tarjas, Inventario No.14227010760500734	10,000.00
1243 13000119 0015	1 Mesa para Laboratorio Central, Inventario No.14227010760500736	18,000.00

**COLEGIO DE BACHILLERES DE CHIAPAS**
**SISTEMA CONTABLE 2020**
**RELACION DE BIENES MUEBLES QUE COMPONEN SU PATRIMONIO**

Página 8 de 11

**Cuenta Pública al 31 de diciembre de 2020**

Hora: 10:13:50a. m.

Fecha: 19/02/2021

Código	Descripción del Bien	Valor en Libros
1243 13000119 0016	1 Mesa para Laboratorio Central, Inventario No.14227010760500737	18,000.00
1243 13000119 0017	1 Mesa para Laboratorio Central, Inventario No.14227010760500738	18,000.00
1243 13000119 0018	1 Mesa para Laboratorio Central, Inventario No.14227010760500739	18,000.00
1243 13000119 0019	1 Mesa para Laboratorio Central, Inventario No.14227010760500740	18,000.00
1243 13000119 0020	1 Mesa para Laboratorio Central, Inventario No.14227010760500741	18,000.00
1243 13000119 0021	1 Estufa de Cultivo, Inventario No.14227030130100764	25,000.00
1243 14000114 0050	Planteles	141,160.40
1243 14000116 0050	Planteles	44,729.60
1243 14000120 0002	04 PZAS. KIOSKO PARA CONTROL DE ACCESO 4 TERMOMETROS FACT VT 243 E-51	229,680.00
1244	Vehículos y Equipo de Transporte	6,547,597.35
1244 14000116 0059	Oficinas centrales	678,900.00
1244 14000117 0003	01 PZA NISSAN SERIE 3N1CK3CD6JL217647 FVC7877	170,000.00
1244 14000117 0004	01 PZA NISSAN SERIE 3N1CK3CD7JL226146 FVC7878	170,000.00
1244 14000117 0005	01 PZA NISSAN SERIE 3N1CK3CDXJL221605 FVC7879	170,000.00
1244 14000117 0006	01 PZA NISSAN SERIE 3N1CK3CD1JL219502 FVC7880	170,000.00
1244 14000117 0007	01 PZA NISSAN SERIE 3N1CK3CD6JL222153 FVC7881	169,999.98
1244 18000117 0002	Nissan Compactos GSLL-1999 Importe Libro Azul \$ 20,000.00	20,000.00
1244 18000117 0004	Chevrolet Compactos 2005 Sedan Astra, Importe Libro Azul \$ 38,340.00	38,340.00
1244 18000117 0005	Chevrolet Luv Camioneta Doble Cabina 2005, Importe Libro Azul \$ 47,520.00	47,520.00
1244 18000117 0006	Chevrolet Camioneta tipo Pick Up 2005, Importe Libro Azul \$ 47,520.00	47,520.00
1244 18000117 0007	Chevrolet Luv Camioneta Tipo Pick Up 2005, Importe Libro Azul \$ 47,520.00	47,520.00
1244 18000117 0008	Chevrolet Camioneta tipo Pick Up 2005, Importe Libro Azul \$47,520.00	47,520.00
1244 18000117 0009	Ford Fiesta tipo sedan 2009, Importe Libro Azul \$ 55,165.00	55,165.00
1244 18000117 0010	Ford Fiesta tipo sedan 2009, Importe Libro Azul \$ 55,165.00	55,165.00
1244 18000117 0011	Dodge tipo attitude 2008, Importe Libro Azul \$ 57,150.00	57,150.00
1244 18000117 0012	Dodge tipo attitude 2008, Importe Libro Azul \$ 57,150.00	57,150.00
1244 18000117 0014	Nissan Tsuru GSI T_M 2011, Importe Libro Azul \$ 65,110.00	65,110.00
1244 18000117 0015	Nissan Tsuru GSI T_M 2011, Importe Libro Azul \$ 65,110.00	65,110.00
1244 18000117 0016	Nissan Tsuru GSI T_M 2011, Importe Libro Azul \$ 65,110.00	65,110.00
1244 18000117 0017	Nissan Tsuru GSI T_M 2011, Importe Libro Azul \$ 65,110.00	65,110.00
1244 18000117 0018	Nissan Tsuru GSI T_M 2011, Importe Libro Azul \$ 65,110.00	65,110.00
1244 18000117 0019	Ford Camioneta tipo Pick up 2007, Importe Libro Azul \$ 68,130.00	68,130.00
1244 18000117 0020	Ford F-150 Camioneta tipo Pick up 2007, Importe Libro Azul \$ 68,130.00	68,130.00
1244 18000117 0021	Nissan Camioneta tipo Pick up 2009, Importe Libro Azul \$ 73,950.00	73,950.00
1244 18000117 0022	Nissan Camioneta tipo Pick up 2009, Importe Libro Azul \$ 73,950.00	73,950.00
1244 18000117 0023	Nissan Camioneta tipo Pick up 2009, Importe Libro Azul \$ 73,950.00	73,950.00
1244 18000117 0024	Nissan Camioneta tipo Pick up 2009, Importe Libro Azul \$ 73,950.00	73,950.00
1244 18000117 0026	Ford Ranger Camioneta tipo Pick up 2007, Importe Libro Azul \$ 75,780.00	75,780.00
1244 18000117 0027	Ford Ranger Camioneta tipo Pick up 2007, Importe Libro Azul \$ 75,780.00	75,780.00
1244 18000117 0028	Chevrolet Camioneta tipo Van 2005, Importe Libro Azul \$ 77,220.00	77,220.00
1244 18000117 0029	Jeep Camioneta de Lujo Patriot 2007, Importe Libro Azul \$ 88,110.00	88,110.00
1244 18000117 0030	Jeep Camioneta de Lujo Patriot 2007, Importe Libro Azul \$ 88,110.00	88,110.00

**SISTEMA CONTABLE 2020**
**RELACIÓN DE BIENES MUEBLES QUE COMPONEN SU PATRIMONIO**

Página 9 de 11

**Cuenta Pública al 31 de diciembre de 2020**

Hora: 10:13:50a. m.

Fecha: 19/02/2021

Código	Descripción del Bien	Valor en Libros
1244 18000117 0031	Ford Camioneta tipo Pick up 2009, Importe Libro Azul \$ 96,135.00	96,135.00
1244 18000117 0032	Ford Camioneta tipo Pick up 2009, Importe Libro Azul \$ 96,135.00	96,135.00
1244 18000117 0033	Ford Camioneta tipo Pick up 2009, Importe Libro Azul \$ 96,135.00	96,135.00
1244 18000117 0036	Nissan Camioneta doble cabina 2011, Importe Libro Azul \$ 103,785.00	103,785.00
1244 18000117 0037	Nissan Camioneta doble cabina 2011, Importe Libro Azul \$ 103,785.00	103,785.00
1244 18000117 0038	Nissan Camioneta doble cabina 2011, Importe Libro Azul \$ 103,785.00	103,785.00
1244 18000117 0039	Nissan Camioneta doble cabina 2011, Importe Libro Azul \$ 103,785.00	103,785.00
1244 18000117 0040	Nissan Camioneta doble cabina 2011, Importe Libro Azul \$ 103,785.00	103,785.00
1244 18000117 0041	Nissan Camioneta doble cabina 2011, Importe Libro Azul \$ 103,785.00	103,785.00
1244 18000117 0042	Nissan Camioneta doble cabina 2011, Importe Libro Azul \$ 103,785.00	103,785.00
1244 18000117 0043	Nissan Camioneta doble cabina 2011, Importe Libro Azul \$ 103,785.00	103,785.00
1244 18000117 0044	Nissan Camioneta doble cabina 2011, Importe Libro Azul \$ 103,785.00	103,785.00
1244 18000117 0045	Dodge Wagon Camioneta tipo Van 2011, Importe Libro Azul \$158,100.00	158,100.00
1244 18000117 0048	Chevrolet Camioneta doble cabina colorado 2012, Importe Libro Azul \$ 205,530.00	205,530.00
1244 18000117 0049	Chevrolet Camioneta doble cabina colorado 2012, Importe Libro Azul \$ 205,530.00	205,530.00
1244 18000117 0050	Chevrolet Camioneta doble cabina colorado 2012, Importe Libro Azul \$ 205,530.00	205,530.00
1244 18000117 0052	Chevrolet Camioneta doble cabina colorado 2012, Importe Libro Azul \$ 205,530.00	205,530.00
1244 18000117 0053	Chevrolet Camioneta doble cabina colorado 2012, Importe Libro Azul \$ 205,530.00	205,530.00
1244 18000117 0054	Chevrolet Camioneta doble cabina colorado 2012, Importe Libro Azul \$ 205,530.00	205,530.00
1244 18000117 0055	Chevrolet Camioneta de lujo Tahoe 2012, Importe Libro Azul \$ 333,625.00	333,625.00
1244 18000117 0056	Chevrolet Camioneta tipo Pick up 2000, Importe Libro Azul \$ 35,478.60	35,478.60
1244 18000117 0057	Dodge Camión 3 Tons 2011, Importe Libro Azul \$62,480.00	62,480.00
1244 18000117 0058	Chevrolet Camión 10 Tons 1999, Importe Libro Azul \$ 88,000.00	88,000.00
1244 18000117 0059	Chevrolet Camión 10 Tons 2000, Importe Libro Azul \$ 100,333.59	100,333.59
1244 18000117 0060	International Navistar Camión 10 Tons 2012, Importe Libro Azul \$ 149,370.18	149,370.18
1246	Maquinaria, Otros Equipos y Herramientas	13,081,120.03
1246 11000115 0050	Planteles	6,347.45
1246 13000114 0050	Planteles	25,350.01
1246 14000114 0050	Planteles	4,071.90
1246 21000115 0050	Planteles	927,174.19
1246 21000115 0051	Emsad	127,937.70
1246 21000115 0059	Oficinas centrales	93,394.08
1246 21000115 0061	Coordinaciones	8,807.87
1246 21593215 0050	Planteles	23,989.17
1246 21593215 0051	Emsad	13,450.00
1246 23000114 0050	Planteles	305,375.48
1246 23000114 0061	Coordinaciones	5,000.00
1246 24000115 0050	Planteles	4,403.00
1246 24000115 0059	Oficinas centrales	18,999.00



**SISTEMA CONTABLE 2020**
**RELACIÓN DE BIENES MUEBLES QUE COMPONEN SU PATRIMONIO**

Página 10 de 11

**Cuenta Pública al 31 de diciembre de 2020**

Hora: 10:13:50a. m.

Fecha: 19/02/2021

Código	Descripción del Bien	Valor en Libros
1246 24000119 0002	1 PZA BOMBA DE VACIO AVALY VA-15N, 1.5 CFM 1/4, FACT 25-A	7,523.18
1246 24000119 0003	1 PZA COMPRESOR DE GAS APPION G-5 TWIN 1/2 HP, 700 LB, FACT 25-A	15,940.82
1246 31000115 0059	Oficinas Centrales	476.63
1246 41000115 0050	Planteles	260,473.93
1246 41000115 0051	Emsad	261,767.56
1246 41000115 0059	Oficinas centrales	234,209.85
1246 41000115 0061	Coordinaciones	85,172.87
1246 41593214 0051	Emsad	18,328.00
1246 41593215 0050	Planteles	118,106.70
1246 41593215 0051	Emsad	114,653.65
1246 43000114 0050	Planteles	1,650,024.92
1246 43000114 0051	Emsad	146,069.68
1246 43000115 0050	Planteles	18,598.00
1246 43000115 0051	Emsad	15,000.00
1246 43000115 0061	Coordinaciones	3,957.00
1246 43000118 0002	1 Aire Acondicionado Minisplit de 60000 BTU, Marca Comfortstar	16,500.00
1246 43000118 0003	2 Unidades de Minisplit Lg. 60000 Btu/HR, 220 Volts	39,126.82
1246 43000119 0002	1 Minisplit Temstat, Inventario No.14227030060100742	9,800.00
1246 43000119 0003	1 Minisplit Temstat, Inventario No.14227030060100743	9,800.00
1246 43000119 0004	1 Minisplit Temstat, Inventario No.14227030060100744	9,800.00
1246 43000119 0005	1 Minisplit Temstat, Inventario No.14227030060100745	9,800.00
1246 43000119 0006	1 Minisplit Temstat, Inventario No.14227030060100746	9,800.00
1246 43000119 0007	1 Minisplit Temstat, Inventario No.14227030060100747	9,800.00
1246 43000119 0008	1 Minisplit LG, Inventario No.14227010760500753	8,900.00
1246 43000119 0009	1 Minisplit LG, Inventario No.14227010760500754	8,900.00
1246 43000119 0010	1 Minisplit LG, Inventario No.14227010760500755	8,900.00
1246 43000119 0011	1 Minisplit Zmartech, Inventario No.1400630060103348	9,157.00
1246 43000119 0012	1 Minisplit Zmartech, Inventario No.1400630060103349	9,157.00
1246 43000119 0013	1 Minisplit Zmartech, Inventario No.1400630060103350	9,157.00
1246 43000220 0002	1 pza. Aire Acondicionado de 18000 BTU Marca Carrier	8,600.00
1246 431A0116 0050	Planteles	48,496.00
1246 44000114 0050	Planteles	93,631.79
1246 44000114 0059	Oficinas centrales	179,406.95
1246 44000114 0061	Coordinaciones	54,731.46
1246 51000115 0050	Planteles	27,018.53
1246 51000115 0051	Emsad	156,159.96
1246 51000115 0059	Oficinas centrales	106,272.83
1246 53000114 0050	Planteles	476.00
1246 53000118 0002	10 Unidades de Telefono Basico, Modelo IP Touch 4018, Marca Alcatel - Lucent	75,000.00
1246 54000114 0050	Planteles	3,480.00
1246 54000114 0059	Oficinas centrales	49,416.00
1246 54000115 0059	Oficinas centrales	49,648.00

**SISTEMA CONTABLE 2020**
**RELACIÓN DE BIENES MUEBLES QUE COMPONEN SU PATRIMONIO**

Página 11 de 11

**Cuenta Pública al 31 de diciembre de 2020**

Hora: 10:13:50a. m.

Fecha: 19/02/2021

Código	Descripción del Bien	Valor en Libros
1246 54000116 0059	Oficinas centrales	3,480.03
1246 54000118 0005	1 PZA. KIT PORTA FONDOS BS-04 G0DOX, PED-73	6,664.20
1246 54000118 0006	1 PZA. MEZCLADORA DE VIDEO SONY MCX-500, PED-73	95,642.00
1246 54000118 0007	1 PZA. TRANSMISOR FM DE 100 WATTS PROFESIONAL, PED-72	81,060.80
1246 61000115 0050	Planteles	1,245,430.20
1246 61000115 0051	Emsad	3,206,508.21
1246 61000115 0059	Oficinas centrales	733,710.40
1246 63000114 0050	Planteles	46,999.71
1246 63000114 0051	Emsad	31,000.00
1246 63000114 0059	Oficinas centrales	1.00
1246 63000118 0002	1 Acondicionador de Voltaje Industronic	36,678.50
1246 64000114 0050	Planteles	5,999.00
1246 64000115 0059	Oficinas centrales	123,467.00
1246 64000120 0002	Transformador Trifasico Tipo Pedestal de 300 Kva Factura 3-A E-92	216,068.79
1246 64000120 0003	Planta Generadora de Energia Diesel de 250 Kva Factura 4-A E-91	1,129,907.28
1246 64000120 0004	Tablero de Transferencia Automatica a Base de Conectores Factura 4-A E-91	430,963.20
1246 71000115 0050	Planteles	8,400.02
1246 71000115 0059	Oficinas centrales	6,374.30
1246 71593215 0050	Planteles	4,439.00
1246 71593215 0051	Emsad	5,580.98
1246 73000114 0050	Planteles	77,862.00
1246 73000114 0051	Emsad	2,200.00
1246 74000114 0059	Oficinas centrales	15,416.10
1246 74000115 0062	Planetario	5,689.35
1246 74000119 0002	02 PZAS. CALADORA INHALAMBRICA 18 VOLTS, CARGA 3500 RPM, E-141, FACT 6-A	19,475.96
1246 74000119 0003	1 PZA. MARTILLO ROTATORIO 780 WATTS, ENERGIA 2.7, E-141, FACT 6-A	6,564.02



**SISTEMA CONTABLE 2020****RELACIÓN DE BIENES INMUEBLES QUE COMPONEN SU PATRIMONIO****Cuenta Pública al 31 de diciembre de 2020**

Página 1 de 1

Hora: 10:13:58a. m.

Fecha: 19/02/2021

<b>Código</b>	<b>Descripción del Bien</b>	<b>Valor en Libros</b>
1231	Terrenos	71,916,742.32
1231 11581115 0001	Planteles	442,500.00
1231 14000115 0001	Terrenos Planteles Donación	71,474,242.32
1233	Edificios no Habitacionales	199,574,936.66
1233 11581115 0001	Planteles	98,796,063.29
1233 11581115 0002	EMSAD	9,885,281.24
1233 11581115 0003	Oficinas Centrales	7,403,657.66
1233 11581115 0004	Planetario	66,274,117.32
1233 14000115 0001	Planteles	17,215,758.61
1233 14000115 0002	Oficinas Dentrales	58.54

SISTEMA CONTABLE 2020

RELACIÓN DE ACTIVOS INTANGIBLES QUE COMPONEN SU PATRIMONIO

Cuenta Pública al 31 de diciembre de 2020

Página 1 de 1

Hora: 10:14:06a. m.

Fecha: 19/02/2021

Código	Descripción del Bien	Valor en Libros
--------	----------------------	-----------------

1251	Software	850,293.62
1251 14000117 0002	01 LICENCIAMIENTO PARA EL SISTEMA DE NOMINA COBACH	835,200.00
1251 14000120 0002	2 Licencias Windows Server 2019 Marca Microsoft Factura 4830 E-64	15,093.62