

SISTEMA CONTABLE 2020
ESTADO DE SITUACIÓN FINANCIERA
AL 31 DE DICIEMBRE DEL 2020

 Página 1 de 1
 Fecha: 08/02/2021

ACTIVO	2020	2019	PASIVO	2020	2019
ACTIVO			PASIVO		
Activo Circulante			Pasivo Circulante		
Efectivo y Equivalentes	174,887,932.60	172,947,441.26	Cuentas por Pagar a Corto Plazo	5,518,865.72	8,020,723.01
Derechos a Recibir Efectivo o Equivalentes	0.20	98,296.00	Documentos por Pagar a Corto Plazo		
Derechos a Recibir Bienes o Servicios			Porción a Corto Plazo de la Deuda Pública a Largo Plazo		
Inventarios			Títulos y Valores a Corto Plazo		
Almacenes			Pasivos Diferidos a Corto Plazo		
Estimación por Pérdida o Deterioro de Activos Circulantes			Fondos y Bienes de Terceros en Garantía y/o Administración a Corto Plazo		
Otros Activos Circulantes			Provisiones a Corto Plazo		3,673,594.55
			Otros Pasivos a Corto Plazo	5,659.00	9,514.03
Total de Activos Circulantes	174,887,932.80	173,045,737.26	Total de Pasivos Circulantes	5,524,524.72	11,703,831.59
Activo No Circulante			Pasivo No Circulante		
Inversiones Financieras a Largo Plazo	14,303,132.26	15,396,931.64	Cuentas por Pagar a Largo Plazo	24,745,140.91	25,293,215.91
Derechos a Recibir Efectivo o Equivalentes a Largo Plazo	317,547.22	317,547.22	Documentos por Pagar a Largo Plazo		
Bienes Inmuebles, Infraestructura y Construcciones en Proceso	4,798,248.04	4,798,248.04	Deuda Pública a Largo Plazo		
Bienes Muebles	43,078,596.42	46,166,592.00	Pasivos Diferidos a Largo Plazo	310,470,073.52	310,263,086.02
Activos Intangibles	2,238,136.77	247,878.18	Fondos y Bienes de Terceros en Garantía y/o Administración a Largo Plazo		
Depreciación, Deterioro y Amortización Acumulada de Bienes	(628,496.67)	(628,496.67)	Provisiones a Largo Plazo		
Activos Diferidos	131,990,350.25	132,075,269.38	Total de Pasivos No Circulantes	335,215,214.43	335,556,301.93
Estimación por Pérdida o Deterioro de Activos no Circulantes			Total de Pasivo	340,739,739.15	347,260,133.52
Otros Activos no Circulantes	1,537,720.86	1,537,720.86	HACIENDA PÚBLICA / PATRIMONIO		
			Hacienda Pública/Patrimonio Contribuido		
			Aportaciones		
			Donaciones de Capital		
			Actualización de la Hacienda Pública/Patrimonio		
			Hacienda Pública/Patrimonio Generado	31,783,428.80	25,697,294.39
			Resultados del Ejercicio (Ahorro/Desahorro)	7,417,010.81	12,759,563.18
			Resultados de Ejercicios Anteriores	24,366,417.99	12,937,731.21
			Revalúos		
			Reservas		
			Rectificaciones de Resultados de Ejercicios Anteriores		
			Exceso o Insuficiencia en la Actualización de la Hacienda Pública/Patrimonio		
			Resultado por Posición Monetaria		
			Resultado por Tenencia de Activos no Monetarios		
Total de Activos No Circulantes	197,635,235.15	199,911,690.65	Total Hacienda Pública/Patrimonio	31,783,428.80	25,697,294.39
Total del Activo	372,523,167.95	372,957,427.91	Total del Pasivo y Hacienda Pública/Patrimonio	372,523,167.95	372,957,427.91

SISTEMA CONTABLE 2020
 ESTADO DE ACTIVIDADES
 DEL 1o. DE ENERO AL 31 DE DICIEMBRE DE 2020

	2020	2019
INGRESOS Y OTROS BENEFICIOS		
<i>Ingresos de la Gestión</i>		
Impuestos		
Cuotas y Aportaciones de Seguridad Social		
Contribuciones de Mejoras		
Derechos		
Productos		
Aprovechamientos		
Ingresos por Venta de Bienes y Prestación de Servicios		
<i>Participaciones, Aportaciones, Convenios, Incentivos Derivados de la Colaboración Fiscal, Fondo Distintos de Aportaciones, Transferencias, Asignaciones, Subsidios y Subvenciones, y Pensiones y Jubilaciones</i>	101,493,175.80	111,484,697.97
Participaciones, Aportaciones, Convenios, Incentivos Derivados de la Colaboración Fiscal y Fondos Distintos de Aportaciones		
Transferencias, Asignaciones, Subsidios y Subvenciones, y Pensiones y Jubilaciones	101,493,175.80	111,484,697.97
<i>Otros Ingresos y Beneficios</i>		
Ingresos Financieros		
Incremento por Variación de Inventarios		
Disminución del Exceso de Estimaciones por Pérdida o Deterioro U		
Obsolescencia		
Disminución del Exceso de Provisiones		
Otros Ingresos y Beneficios Varios	1.39	2.12
Total de Ingresos y Otros Beneficios	101,493,177.19	111,484,700.09
GASTOS Y OTRAS PÉRDIDAS		
<i>Gastos de Funcionamiento</i>		
Servicios Personales	60,651,918.09	60,166,010.98
Materiales y Suministros	7,586,615.43	4,236,569.04
Servicios Generales	7,119,647.19	6,205,125.31
<i>Transferencias, Asignaciones, Subsidios y Otras Ayudas</i>		
Transferencias Internas y Asignaciones al Sector Público		
Transferencias al Resto del Sector Público		
Subsidios y Subvenciones	3,352,107.81	12,291,156.87
Ayudas Sociales	14,317,117.36	15,012,031.96
Pensiones y Jubilaciones		
Transferencias a Fideicomisos, Mandatos y Contratos Análogos		
Transferencias a la Seguridad Social		
Donativo		
Transferencias al Exterior		
<i>Participaciones y Aportaciones</i>		
Participaciones		
Aportaciones		
Convenios		
<i>Intereses, Comisiones y Otros Gastos de la Deuda Pública</i>		
Intereses de la Deuda Pública		
Comisiones de la Deuda Pública		
Gastos de la Deuda Pública		
Costo por Coberturas		
Apoyos Financieros		
<i>Otros Gastos y Pérdidas Extraordinarias</i>		
Estimaciones, Depreciaciones, Deterioros, Obsolescencias, y		
Amortizaciones	1,048,738.59	
Provisiones		
Disminución de Inventarios		
Aumento por Insuficiencia de Estimaciones por Pérdida o Deterioro y		
Obsolescencia		
Aumento por Insuficiencia de Provisiones		
Otros Gastos	21.91	814,242.75
<i>Inversión Pública</i>		
Inversión Pública no Capitalizable		
Total de Gastos y Otras Pérdidas	94,076,166.38	98,725,136.91
Resultados del Ejercicio (Ahorro/Desahorro)	7,417,010.81	12,759,563.18

SECRETARÍA DE BIENESTAR
SISTEMA CONTABLE 2020
ESTADO DE VARIACIÓN EN LA HACIENDA PÚBLICA
DEL 01 DE ENERO AL 31 DE DICIEMBRE DE 2020

Página 1 de 1

Fecha:

08/02/2021

Concepto	Hacienda Pública / Patrimonio Contribuido	Hacienda Pública / Patrimonio Generado de Ejercicios Anteriores	Hacienda Pública / Patrimonio Generado del Ejercicio	Exceso o Insuficiencia en la Actualización de la Hacienda Pública/Patrimonio	Total
Hacienda Pública / Patrimonio Contribuido Neto de 2019					
Aportaciones					
Donaciones de Capital					
Actualización de la Hacienda Pública/Patrimonio					
Hacienda Pública / Patrimonio Generado Neto de 2019		12,937,731.21	12,759,563.18		25,697,294.39
Resultados del Ejercicio (Ahorro/Desahorro)			12,759,563.18		12,759,563.18
Resultados del Ejercicios Anteriores		12,937,731.21			12,937,731.21
Revalúos					
Reservas					
Rectificaciones de Resultados de Ejercicios Anteriores					
Exceso o Insuficiencia en la Actualización de la Hacienda Pública					
Pública / Patrimonio Neto de 2019					
Resultado por Posición Monetaria					
Resultado por Tenencia de Activos no Monetarios					
Hacienda Pública / Patrimonio Neto Final de 2019		12,937,731.21	12,759,563.18		25,697,294.39
Cambios en la Hacienda Pública / Patrimonio Contribuido					
Neto de 2020					
Aportaciones					
Donaciones de Capital					
Actualización de la Hacienda Pública/Patrimonio					
Variaciones de la Hacienda Pública / Patrimonio Generado		11,428,686.78	(5,342,552.37)		6,086,134.41
Neto de 2020					
Resultados del Ejercicio (Ahorro/Desahorro)			7,417,010.81		7,417,010.81
Resultados de Ejercicios Anteriores		11,428,686.78	(12,759,563.18)		(1,330,876.40)
Revalúos					
Reservas					
Rectificaciones de Resultados de Ejercicios Anteriores					
Cambios en el Exceso o Insuficiencia en la Actualización					
de la Hacienda Pública / Patrimonio Neto de 2020					
Resultado por Posición Monetaria					
Resultado por Tenencia de Activos no Monetarios					
Hacienda Pública / Patrimonio Neto Final de 2020		24,366,417.99	7,417,010.81		31,783,428.80

SISTEMA CONTABLE 2020
ESTADO DE CAMBIOS EN LA SITUACIÓN FINANCIERA
DEL 1o. DE ENERO AL 31 DE DICIEMBRE DE 2020

Fecha:

	Origen	Aplicación
ACTIVO		
Activo Circulante		
Efectivo y Equivalentes		1,940,491.34
Derechos a Recibir Efectivo o Equivalentes	98,295.80	
Derechos a Recibir Bienes o Servicios		
Inventarios		
Almacenes		
Estimación por Pérdida o Deterioro de Activos Circulantes		
Otros Activos Circulantes		
Activo No Circulante		
Inversiones Financieras a Largo Plazo	1,093,799.38	
Derechos a Recibir Efectivo o Equivalentes a Largo Plazo		
Bienes Inmuebles, Infraestructura y Construcciones en Proceso		
Bienes Muebles	3,087,995.58	
Activos Intangibles		1,990,258.59
Depreciación, Deterioro y Amortización Acumulada de Bienes		
Activos Diferidos	84,919.13	
Estimación por Pérdida o Deterioro de Activos no Circulantes		
Otros Activos no Circulantes		
PASIVO		
Pasivo Circulante		
Cuentas por Pagar a Corto Plazo		2,501,857.29
Documentos por Pagar a Corto Plazo		
Porción a Corto Plazo de la Deuda Pública a Largo Plazo		
Títulos y Valores a Corto Plazo		
Pasivos Diferidos a Corto Plazo		
Fondos y Bienes de Terceros en Garantía y/o Administración a Corto Plazo		
Provisiones a Corto Plazo		3,673,594.55
Otros Pasivos a Corto Plazo		3,855.03
Pasivo No Circulante		
Cuentas a Pagar a Largo Plazo		548,075.00
Documentos por Pagar a Largo Plazo		
Deuda Pública a Largo Plazo		
Pasivos Diferidos a Largo Plazo	206,987.50	
Fondos y Bienes de Terceros en Garantía y/o Administración a Largo Plazo		
Provisiones a Largo Plazo		
HACIENDA PÚBLICA/PATRIMONIO		
Hacienda Pública/Patrimonio Contribuido		
Aportaciones		
Donaciones de Capital		
Actualización de la Hacienda Pública/Patrimonio		
Hacienda Pública/Patrimonio Generado		
Resultados del Ejercicio (Ahorro/Desahorro)		5,342,552.37
Resultados de Ejercicios Anteriores	11,428,686.78	
Revalúos		
Reservas		
Rectificaciones de Resultados de Ejercicios Anteriores		
Exceso o Insuficiencia en la Actualización de la Hacienda Pública/Patrimonio		
Resultado por Posición Monetaria		
Resultado por Tenencia de Activos no Monetarios		

SISTEMA CONTABLE 2020
ESTADO DE FLUJOS DE EFECTIVO
DEL 01 DE ENERO AL 31 DE DICIEMBRE DE 2020

Página 1 de 1

Fecha: 08/02/2021

CONCEPTO	2020	2019
Flujos de Efectivo de las Actividades de Operación		
Origen	101,493,177.19	111,484,700.09
Impuestos		
Cuotas y Aportaciones de Seguridad Social		
Contribuciones de Mejoras		
Derechos		
Productos		
Aprovechamientos		
Ingresos por Venta de Bienes y Prestación de Servicios		
Participaciones, Aportaciones, Convenios, Incentivos Derivados de la Colaboración Fiscal y Fondos Distintos de Aportaciones		
Transferencias, Asignaciones, Subsidios y Subvenciones, y Pensiones y Jubilaciones		
Otros Orígenes de Operación	101,493,177.19	111,484,700.09
Aplicación	94,076,166.38	98,725,136.91
Servicios Personales	60,651,918.09	60,166,010.98
Materiales y Suministros	7,586,615.43	4,236,569.04
Servicios Generales	7,119,647.19	6,205,125.31
Transferencias Internas y Asignaciones al Sector Público		
Trasferencias al Resto del Sector Público		
Subsidios y Subvenciones	3,352,107.81	12,291,156.87
Ayudas Sociales	14,317,117.36	15,012,031.96
Pensiones y Jubilaciones		
Transferencias a Fideicomisos, Mandatos y Contratos Análogos		
Transferencias a la Seguridad Social		
Donativos		
Transferencias al Exterior		
Participaciones		
Aportaciones		
Convenios		
Otras Aplicaciones de Operación	1,048,760.50	814,242.75
Flujos Netos de Efectivo de las Actividades de Operación	7,417,010.81	12,759,563.18
Flujos de Efectivo de las Actividades de Inversión		
Origen	22,057,520.27	29,557,039.73
Bienes Inmuebles, Infraestructura y Construcciones en Proceso		
Bienes Muebles	9,351,819.18	
Otros Orígenes de Inversión	12,705,701.09	29,557,039.73
Aplicación	21,013,645.37	35,170,904.73
Bienes Inmuebles, Infraestructura y Construcciones en Proceso		
Bienes Muebles	6,263,823.60	
Otras Aplicaciones de Inversión	14,749,821.77	35,170,904.73
Flujos Netos de Efectivo de las Actividades de Inversión	1,043,874.90	(5,613,865.00)
Flujos de Efectivo de las Actividades de Financiamiento		
Origen	4,033,066.50	320,934,188.45
Endeudamiento Neto		
Interno		
Externo		
Otros Orígenes de Financiamiento	4,033,066.50	320,934,188.45
Aplicación	10,553,460.87	343,097,165.49
Servicios de la Deuda		
Interno		
Externo		
Otras Aplicaciones de Financiamiento	10,553,460.87	343,097,165.49
Flujos Netos de Efectivo por Actividades de Financiamiento	(6,520,394.37)	(22,162,977.04)
Incremento/Disminución Neta en el Efectivo y Equivalentes al Efectivo	1,940,491.34	(15,017,278.86)
Efectivo y Equivalentes al Efectivo al Inicio del Ejercicio	172,947,441.26	187,964,720.12
Efectivo y Equivalentes al Efectivo al Final del Ejercicio	174,887,932.60	172,947,441.26

SECRETARÍA DE BIENESTAR
SISTEMA CONTABLE 2020
ESTADO ANALITICO DEL ACTIVO
DEL 01 DE ENERO AL 31 DE DICIEMBRE DEL 2020

Fecha:

Página 1 de 1

08/02/2021

CONCEPTO	Saldo Inicial (SI)	Cargos del Período	Abonos del Período	Saldo Final (SF)	Variación del Período (SF - SI)
ACTIVO	372,957,427.91	161,293,334.29	161,727,594.25	372,523,167.95	(434,259.96)
ACTIVO CIRCULANTE	173,045,737.26	146,372,751.09	144,530,555.55	174,887,932.80	1,842,195.54
Efectivo y Equivalentes	172,947,441.26	145,695,075.17	143,754,583.83	174,887,932.60	1,940,491.34
Derechos a Recibir Efectivo o Equivalentes	98,296.00	677,675.92	775,971.72	0.20	(98,295.80)
Derechos a Recibir Bienes o Servicios					
Inventarios					
Almacenes					
Estimación por Pérdida o Deterioro de Activos Circulantes					
Otros Activos Circulantes					
ACTIVO NO CIRCULANTE	199,911,690.65	14,920,583.20	17,197,038.70	197,635,235.15	(2,276,455.50)
Inversiones Financieras a Largo Plazo	15,396,931.64	31,332.77	1,125,132.15	14,303,132.26	(1,093,799.38)
Derechos a Recibir Efectivo o Equivalentes a Largo Plazo	317,547.22			317,547.22	
Bienes Inmuebles, Infraestructura y Construcciones en Proceso	4,798,248.04			4,798,248.04	
Bienes Muebles	46,166,592.00	8,360,753.58	11,448,749.16	43,078,596.42	(3,087,995.58)
Activos Intangibles	247,878.18	2,092,853.45	102,594.86	2,238,136.77	1,990,258.59
Depreciación, Deterioro y Amortización Acumulada de Bienes	(628,496.67)			(628,496.67)	
Activos Diferidos	132,075,269.38	4,435,643.40	4,520,562.53	131,990,350.25	(84,919.13)
Estimación por Pérdida o Deterioro de Activos no Circulantes					
Otros Activos no Circulantes	1,537,720.86			1,537,720.86	

DENOMINACIÓN DE LAS DEUDAS	MONEDA DE CONTRATACIÓN	INSTITUCIÓN O PAIS ACREEDOR	SALDO INICIAL DEL PERÍODO	SALDO FINAL DEL PERÍODO
DEUDA PÚBLICA				
Corto Plazo				
Deuda Interna				
Instituciones de Crédito				
BANCOMER, S.A.	Moneda Nacional	México		
BANOBRAS, S.N.C.	Moneda Nacional	México		
BANORTE, S.A.	Moneda Nacional	México		
INTERACCIONES, S.A.	Moneda Nacional	México		
SANTANDER, S.A.	Moneda Nacional	México		
SCOTIABANK INVERLAT, S.A.	Moneda Nacional	México		
Títulos y Valores				
Arrendamientos Financieros				
Deuda Externa				
Organismos Financieros Internacionales				
Deuda Bilateral				
Títulos y Valores				
Arrendamientos Financieros				
Subtotal Corto Plazo				
Largo Plazo				
Deuda Interna				
Instituciones de Crédito				
BANCOMER, S.A.	Moneda Nacional	México		
BANOBRAS, S.N.C.	Moneda Nacional	México		
BANORTE, S.A.	Moneda Nacional	México		
SANTANDER, S.A.	Moneda Nacional	México		
Títulos y Valores				
Arrendamientos Financieros				
Deuda Externa				
Organismos Financieros Internacionales				
Deuda Bilateral				
Títulos y Valores				
Arrendamientos Financieros				
Subtotal Largo Plazo				
Otros Pasivos	Moneda Nacional	México	347,260,133.52	340,739,739.15
Total Deuda y Otros Pasivos			347,260,133.52	340,739,739.15

SISTEMA CONTABLE 2020

INFORME SOBRE PASIVOS CONTINGENTES

DEL 1o. DE ENERO AL 31 DE DICIEMBRE DE 2020

Página 1 de 1

Fecha:

08/02/2021

De conformidad a las Principales Reglas de Registro y Valoración del Patrimonio (Elementos Generales), emitidas por el Consejo Nacional de Armonización Contable, publicadas en el capítulo reformado en el Diario Oficial de la Federación el 06 de octubre del 2014, los Pasivos Contingentes consideran:

- a) Obligaciones surgidas a raíz de sucesos pasados, cuya existencia ha de ser confirmada sólo por la concurrencia, de uno o más eventos inciertos en el futuro que no están enteramente bajo el control del organismo público.
- b) Una obligación presente a raíz de sucesos pasados, que no se ha reconocido contablemente porque no es viable que el ente público tenga que satisfacerla, o debido a que el importe de la obligación no puede ser cuantificado con la suficiente confiabilidad.

Al respecto, se informa que éste Organismo Público a esta fecha NO cuenta con Pasivos Contingentes significativos pendientes de pago, ya que estos se reconocen y se liquidan en el transcurso del ejercicio, en la vigencia del presupuesto.



GOBIERNO CONSTITUCIONAL DEL ESTADO DE CHIAPAS

SECRETARÍA DE BIENESTAR
SISTEMA CONTABLE 2020

NOTAS A LOS ESTADOS FINANCIEROS

DEL 1o. DE ENERO AL 31 DE DICIEMBRE DE 2020

Página 1 de 26

Fecha 25/01/2021

NOTAS DE DESGLOSE

NOTAS AL ESTADO DE SITUACIÓN FINANCIERA

El Estado de Situación Financiera muestra la posición financiera de la **Secretaría de Bienestar**, valuados y elaborados de acuerdo con los Postulados Básicos de Contabilidad Gubernamental, Normas y Metodología para la Emisión de Información Financiera y Estructura de los Estados Financieros del Ente Público y Característica de sus Notas, emitidos por el Consejo Nacional de Armonización Contable (CONAC), el cual refleja los bienes y derechos que se clasifican en rubros de acuerdo a su disponibilidad de liquidez al igual que sus obligaciones o compromisos, agrupándolas con relación a su exigibilidad.

ACTIVO

El activo se compone de los fondos, valores, derechos y bienes cuantificados en términos monetarios, los cuales dispone la **Secretaría de Bienestar**, para la operatividad y la prestación de servicios públicos, éste se integra como sigue:

Circulante

Efectivo y Equivalentes

El rubro de efectivo y equivalentes al 31 de Diciembre de 2020, asciende a \$ 174,887,932.60, el cual representa el 100.0 por ciento del total de activo circulante, se integra por la disponibilidad financiera para cubrir los compromisos de pagos a los diferentes proveedores, así como, pagos de impuestos y otras contribuciones; así también, para cubrir gastos menores y emergentes, mismos que se encuentran pendientes de ser reintegrados. También, se encuentran los depósitos otorgados a terceros por el servicio de arrendamiento de instalaciones o equipos de copiado utilizados en la Secretaría y para programas sociales Fortalecimiento y Vinculación Institucional.

CONCEPTO	2020	2019
Bancos/Dependencias y Otros	\$32,248.21	\$888,572.55
Fondos con Afectación Específica	174,642,154.59	171,845,338.91
Depósitos de Fondos de Terceros en Garantía y/o Administración	213,529.80	213,529.80
Suma	\$174,887,932.60	\$172,947,441.26



GOBIERNO CONSTITUCIONAL DEL ESTADO DE CHIAPAS

SECRETARÍA DE BIENESTAR
SISTEMA CONTABLE 2020

NOTAS A LOS ESTADOS FINANCIEROS

DEL 1o. DE ENERO AL 31 DE DICIEMBRE DE 2020

Página 2 de 26

Fecha 25/01/2021

CONCEPTO	2020	2019
Fondos con Afectación Específica		
Ingresos Estatales	148,026,345.19	\$ 148,165,124.36
Fondo General de Participaciones	21,588,613.16	22,022,597.96
Participación de Impuestos Especiales	4,702,702.04	1,586,706.27
Fondo de Fiscalización y Recaudación	599,494.20	345,910.32
ISR Participable Estatal	(275,000.00)	(275,000.00)
Suma	\$174,642,154.59	\$ 171,845,338.91

Derechos a Recibir Efectivo o Equivalentes

Este rubro del activo asciende a \$ 0.20, el cual representa los depósitos pendientes de la Secretaría de Bienestar por pago en demasía.

CONCEPTO	VENCIMIENTO (DÍAS)	2020	2019
Cuentas por Cobrar a Corto Plazo	≤ 365	0.20	98,296.00
	Suma	\$0.20	98,296.00

No Circulante

Inversiones Financieras a Largo Plazo

Este rubro representa Inversiones financieras a largo plazo que es creación de pasivos y aportaciones de años anteriores capítulo 7000 Inversiones Financieras y Otras Provisiones por fideicomisos del FIDESIS Fideicomiso para el Desarrollo Social Integrado y Sostenible Chiapas México y FOPASCH Fideicomiso Fondo de Participación Social Chiapas de la OM-2015-mm01755 y Programa de Atención a Adultos Mayores.

Al 31 de Diciembre, este rubro asciende a \$ **14,303,132.26**, que representa el 7.2 por ciento del activo no circulante.



GOBIERNO CONSTITUCIONAL DEL ESTADO DE CHIAPAS

SECRETARÍA DE BIENESTAR
SISTEMA CONTABLE 2020

NOTAS A LOS ESTADOS FINANCIEROS

DEL 1o. DE ENERO AL 31 DE DICIEMBRE DE 2020

Página 3 de 26

Fecha 25/01/2021

CONCEPTO	2020	2019
Fideicomisos, Mandatos y Contratos Análogos		
Fideicomiso para el Desarrollo Social Integrado y Sostenible Chiapas México (FIDESIS)	\$3,514,030.68	\$3,972,912.81
	9,813,516.74	9,825,465.99
Fideicomiso Fondo de Participación Social Chiapas (FOPASCH)		
Programa de Atención a Adultos Mayores (Ex Instituto Amanecer)	975,584.84	1,598,552.84
Suma	\$14,303,132.26	\$15,396,931.64

Derechos a Recibir Efectivo o Equivalente a Largo Plazo

Este rubro del activo asciende a \$ 317,547.22, el cual representa 0.2 por ciento se integra por depósitos pendientes de la Secretaría de Bienestar.

Este rubro representa el reintegro pendiente del FAAPEM por el origen de los depósitos de las ministraciones 201709-MM05149, 201710-MM05916, 201709-MM05149 y diferencia en el gasto de la autorización de la orden de ministración 2017-MD06922 del Extinto Instituto de Amanecer.

CONCEPTO	VENCIMIENTO (DÍAS)	2020	2019
Documentos por Cobrar a Largo Plazo	≤ 365	\$ 317,547.22	\$ 317,547.22
Suma		\$317,547.22	\$317,547.22

Bienes Inmuebles, Infraestructura y Construcciones en Proceso

Este rubro representa los bienes inmuebles que son propiedad de la Secretaría, que fueron adquiridos con recursos presupuestales, como son Terrenos ubicados en la Albarrada, San Cristóbal de las Casas, Centro Reproductor Avícula Teopisca, Centro de Especies Menores San Cristóbal de las Casas y Edificios no Habitacionales ubicada Calzada Mactumacza No. 50 esquina 17 sur, Colonia Romero Rincón Castillejos, Ciudad; que aún se encuentran en buenas condiciones y que son básicos para la operatividad del mismo.

Al 31 de Diciembre, este rubro asciende a \$ 4,798,248.04 que representa el 2.4 por ciento del activo no circulante



GOBIERNO CONSTITUCIONAL DEL ESTADO DE CHIAPAS

SECRETARÍA DE BIENESTAR
SISTEMA CONTABLE 2020

NOTAS A LOS ESTADOS FINANCIEROS

DEL 1o. DE ENERO AL 31 DE DICIEMBRE DE 2020

Página 4 de 26

Fecha 25/01/2021

CONCEPTO	2020	2019
Terrenos	\$120.40	\$120.40
Edificios no Habitacionales	4,798,127.64	4,798,127.64
Suma	\$4,798,248.04	\$4,798,248.04

Bienes Muebles

Este rubro representa los bienes muebles que son propiedad de la **Secretaría de Bienestar**, que fueron adquiridos con recursos presupuestales, así como algunos fueron obtenidos por transferencias de otras instituciones, como son: Mobiliario y Equipo de Administración, Mobiliario y Equipo Educacional y Recreativo, Equipo e Instrumental Médico y de Laboratorio, Vehículos y Equipo de Transporte, Maquinaria, Otros Equipos y Herramientas y Activos Biológicos, que aún se encuentran en buenas condiciones y que son básicos para la operatividad del mismo.

Al 31 de Diciembre, este rubro asciende a \$ 43,078,596.42, que representa el 21.80 por ciento del activo no circulante.

CONCEPTO	2020	2019
Mobiliario y Equipo de Administración	\$30,405,823.56	\$24,516,409.01
Mobiliario y Equipo Educacional y Recreativo	879,552.56	505,143.51
Equipo e Instrumental Médico y de Laboratorio	718,628.81	718,628.81
Vehículos y Equipo de Transporte	7,625,329.44	8,632,668.03
Maquinaria, Otros Equipos y Herramientas	3,217,562.05	11,562,042.64
Activos Biológicos	231,700.00	231,700.00
Suma	\$43,078,596.42	\$46,166,592.00

Activos Intangibles

Este rubro representa las licencias de antivirus para la protección y seguridad de los equipos de cómputo de esta Secretaría, que se encuentra en buenas condiciones y que son básicos para la operatividad del mismo.

Al 31 de Diciembre este rubro asciende a \$ 2,238,136.77, del activo no circulante que representa el 1.1 por ciento del activo no circulante.



GOBIERNO CONSTITUCIONAL DEL ESTADO DE CHIAPAS

SECRETARÍA DE BIENESTAR
SISTEMA CONTABLE 2020

NOTAS A LOS ESTADOS FINANCIEROS

DEL 1o. DE ENERO AL 31 DE DICIEMBRE DE 2020

Página 5 de 26

Fecha 25/01/2021

CONCEPTO	2020	2019
Software	\$ 2,186,886.77	198,879.78
Licencias	51,250.00	48,998.40
Suma	\$ 2,238,136.77	\$247,878.18

Depreciación, Deterioro y Amortización Acumulada de Bienes

Este rubro representa la depreciación y amortización aplicada a los bienes tangibles e intangibles que son propiedad de la **Secretaría de Bienestar, (Ex Instituto Amanecer)**; para lo cual se utilizó la guía de vida útil estimada y porcentajes de depreciación, de acuerdo a los procedimientos y a las normas establecidas para el ejercicio 2019.

Al periodo que se informa, este rubro asciende a \$ (628,496.67) que representa una disminución del 0.3 por ciento del activo no circulante.

CONCEPTO	2020	2019
Depreciación Acumulada de Bienes Muebles	\$ (495,843.86)	\$ (495,843.86)
Amortización Acumulada de Activos Intangibles	(132,652.81)	(132,652.81)
Suma	\$ (628,496.67)	\$ (628,496.67)

TIPO	MONTO DEL BIEN	DEPRECIACION DEL EJERCICIO	DEPRECIACION ACUMULADO	TASA DE APLICACIÓN
Mobiliario y Equipo de Administración	\$743,394.10	\$ 0.00	\$ (495,843.86)	10 y 33.3 %
Total	\$743,394.10	\$ 0.00	\$ (495,843.86)	

TIPO	MONTO DEL BIEN	AMORTIZACION DEL EJERCICIO	AMORTIZACION ACUMULADO	TASA DE APLICACIÓN
Software	\$ 198,879.78	0.00	\$ (132,652.81)	33.3%
Licencia	\$48,998.40	0.00	\$ 0.00	
Total	\$ 247,878.18	0.00	\$ (132,652.81)	



GOBIERNO CONSTITUCIONAL DEL ESTADO DE CHIAPAS

SECRETARÍA DE BIENESTAR
SISTEMA CONTABLE 2020

NOTAS A LOS ESTADOS FINANCIEROS

DEL 1o. DE ENERO AL 31 DE DICIEMBRE DE 2020

Página 6 de 26

Fecha 25/01/2021

Activos Diferidos

Al 31 de Diciembre 2020, este rubro refleja un monto de \$ 131,990,350.25 el cual representa el 66.5 por ciento del total del activo no circulante, se encuentra integrado por todas aquellas operaciones que están en proceso de regularización presupuestal y contable ya que no hay disponibilidad presupuestal y financiera del periodo que se informa de los capítulos 1000, 2000, 3000, 4000, 5000, 9000; actualmente se están llevando a cabo las gestiones necesarias ante la Secretaría de Hacienda para su regularización.

CONCEPTO	2020	2019
Otros Activos Diferidos		
Ingresos Estatales	\$34,042,695.50	\$131,990,350.25
Fondo General de Participaciones	97,947,654.75	31,624.19
Participación de Impuestos Especiales	0.00	70.00
Impuesto a la Venta Final de Gasolina y Diesel	0.00	53,224.94
Suma	\$131,990,350.25	\$132,075,269.38

Otros Activos No Circulantes

Este rubro refleja un monto de \$ 1,537,720.86, el cual representa el 0.8 por ciento del total del activo no circulante, se encuentra integrado por todos aquellos bienes muebles dados en comodato los cuales fueron otorgados a la Secretaría de Salud.

CONCEPTO	2020	2019
Otros Activos No Circulante		
Bienes en Comodato	\$1,537,720.86	\$1,537,720.86
Suma	\$1,537,720.86	\$1,537,720.86

PASIVO

Es el conjunto de cuentas que permite el registro de las obligaciones contraídas por la **Secretaría de Bienestar**, para el desarrollo de sus funciones y la prestación de los servicios públicos. Al 31 de Diciembre de 2020, los estados financieros reflejan principalmente pasivo circulante o corto plazo, es decir, aquellas obligaciones en que la exigibilidad de pago es menor a un año, así también, pasivo no circulante o a largo plazo que representa las obligaciones con vencimiento posterior a un año.



GOBIERNO CONSTITUCIONAL DEL ESTADO DE CHIAPAS

SECRETARÍA DE BIENESTAR
SISTEMA CONTABLE 2020

NOTAS A LOS ESTADOS FINANCIEROS

DEL 1o. DE ENERO AL 31 DE DICIEMBRE DE 2020

Página 7 de 26

Fecha 25/01/2021

Circulante

Cuentas por Pagar a Corto Plazo

Al 31 de Diciembre 2020, este rubro asciende a \$ 5,518,865.72 el cual representa el 99.89 por ciento del total del pasivo circulante, se integra principalmente por Sueldos y Salarios, adquisiciones y servicios, 10% I.S.R por arrendamiento, honorarios, 2% sobre nominas , algunos conceptos se regularizan al siguiente mes por ser proceso del SIHAE (presupuestal y contable); y el restante se está llevando a cabo las gestiones correspondientes ante la Secretaría de Hacienda para dicha regularización; compromisos contraídos por la Secretaría, necesarios para su funcionamiento.

CONCEPTO	VENCIMIENTO (DÍAS)	2020	2019
Cuentas por Pagar a Corto Plazo			
Servicios Personales Por Pagar a Corto Plazo	≤ 365	2,467,744.24	833,648.27
Proveedores por Pagar a corto plazo	≤ 365	2,610,556.92	418,573.89
Transferencias Otorgadas por Pagar a Corto Plazo	≤ 365	0.00	5,791,582.74
Retenciones y Contribuciones por Pagar a Corto Plazo	≤ 365	440,211.15	750,696.44
Otras Cuentas por Pagar a Corto Plazo	≤ 365	353.41	226,221.67
	Suma	\$5,518,865.72	\$8,020,723.01

Provisiones a Corto Plazo

Este rubro asciende \$ 0.0 la cual representa el 0 por ciento del total del pasivo circulante de la variación de esta cuenta se debe a la provisión de Laudos, para cubrir liquidaciones e indemnizaciones.

CONCEPTO	VENCIMIENTO (DÍAS)	2020	2019
Provisión para Demandas y Juicios a Corto Plazo			
Liquidaciones e Indemnizaciones	≤ 365	0.00	3,673,594.55
	Suma	\$0.00	\$3,673,594.55



GOBIERNO CONSTITUCIONAL DEL ESTADO DE CHIAPAS

SECRETARÍA DE BIENESTAR
SISTEMA CONTABLE 2020

NOTAS A LOS ESTADOS FINANCIEROS

DEL 1o. DE ENERO AL 31 DE DICIEMBRE DE 2020

Página 8 de 26

Fecha 25/01/2021

No Circulante

Otros Pasivos a Corto Plazo

Este rubro asciende \$ 5,659.00 la cual representa el 38.5 por ciento, es derivado de los depósitos pendientes de identificar de la cuenta 01087346193.- secretaria de bienestar del estado de Chiapas pensiones, becas y gastos diversos del ejercicio 2020.

CONCEPTO	VENCIMIENTO (DÍAS)	2020	2019
Otros pasivos Circulantes			
Por abonos bancarios por aclarar	≤ 365	5,659.00	9,514.03
	Suma	\$5,659.00	\$9,514.03

Cuentas por Pagar a Largo Plazo

Este rubro asciende a \$ **24,745,140.91** que representa el 7.4 por ciento del total del pasivo no circulante y refleja el registro de los compromisos contraídos a largo plazo, por la adquisición de bienes de consumo e inventariables, por la contratación de servicios con proveedores, y por otras deudas comerciales, las cuales se encuentran pendientes de liquidar.

CONCEPTO	VENCIMIENTO (DÍAS)	2020	2019
Proveedores por Pagar a Largo Plazo	> 365	\$24,745,140.91	\$25,293,215.91
	Suma	\$ 24,745,140.91	\$ 25,293,215.91

Pasivos Diferidos a Largo Plazo

Este rubro asciende a \$ 310,470,073.52, que representa el 92.6 por ciento de Fideicomisos, Retenciones y Contribuciones por Pagar a Largo plazo, por anticipos de ministraciones y Viáticos.



GOBIERNO CONSTITUCIONAL DEL ESTADO DE CHIAPAS

SECRETARÍA DE BIENESTAR
SISTEMA CONTABLE 2020

NOTAS A LOS ESTADOS FINANCIEROS

DEL 1o. DE ENERO AL 31 DE DICIEMBRE DE 2020

Página 9 de 26

Fecha 25/01/2021

CONCEPTO	VENCIMIENTO (DÍAS)	2020	2019
Otros Pasivos Diferidos a Largo Plazo			
Otros Pasivos	> 365	206,987.50	0.00
Aportaciones a Fideicomisos	> 365	12,933,516.74	12,933,516.74
Retenciones y Contribuciones por Pagar a Largo Plazo	> 365	72,821.75	72,821.75
Otras Cuentas por Pagar a Largo Plazo	> 365	297,256,747.53	297,256,747.53
	Suma	\$310,470,073.52	\$310,263,086.02

NOTAS AL ESTADO DE ACTIVIDADES

El Estado de Actividades refleja el resultado entre el saldo total de los ingresos captados y el saldo total de los gastos incurridos por la **Secretaría de Bienestar**, cuya diferencia positiva o negativa determina el ahorro o desahorro del 1 de enero al 31 de Diciembre de 2020, sin considerar la inversión física en Bienes Muebles e Inmuebles, Infraestructura y Construcciones en Proceso. De esta forma el resultado durante este periodo refleja un ahorro por \$ \$ 7,417,010.81

Ingresos y Otros Beneficios

Participaciones, Aportaciones, Convenios, Incentivos Derivados de la Colaboración Fiscal, Fondos Distintos de Aportaciones, Transferencias, Asignaciones, Subsidios y Subvenciones, y Pensiones y Jubilaciones

Al 31 de Diciembre de 2020, este rubro está integrado por recursos presupuestales radicados a través de transferencias que la Secretaría de Hacienda realiza con base al presupuesto autorizado, para llevar a cabo las actividades de la **Secretaría de Bienestar**.



GOBIERNO CONSTITUCIONAL DEL ESTADO DE CHIAPAS

SECRETARÍA DE BIENESTAR
SISTEMA CONTABLE 2020

NOTAS A LOS ESTADOS FINANCIEROS

DEL 1o. DE ENERO AL 31 DE DICIEMBRE DE 2020

Página 10 de 26

Fecha 25/01/2021

CONCEPTO	NATURALEZA	2020	2019
Participaciones, Aportaciones, Convenios, Incentivos Derivados de la Colaboración Fiscal, Fondos Distintos de Aportaciones, Transferencias, Asignaciones, Subsidios y Subvenciones, y Pensiones y Jubilaciones			
Transferencias, Asignaciones, Subsidios y Subvenciones, y Pensiones y Jubilaciones	Acreedora	\$101,493,175.80	\$111,484,697.97
	Suma	\$101,493,175.80	\$111,484,697.97

Otros Ingresos y Beneficios

El rubro de Otros Ingresos y Beneficios, corresponden a ingresos obtenidos, por concepto de rendimientos generados de las cuentas bancarias, así como, por diferencias a favor en el pago de impuestos y facturas, por apertura de cuentas bancarias, por depósitos en efectivo.

CONCEPTO	NATURALEZA	2020	2019
Otros y Ingresos y Beneficios			
Otros Ingresos y Beneficios Varios	Acreedora	1.39	2.12
	Suma	\$1.39	\$ 2.12
Total de Ingresos y Otros Beneficios		\$101,493,177.19	\$111,484,700.09

Gastos y Otras Pérdidas

Los gastos y otras pérdidas lo integran todas las erogaciones realizadas en la operatividad, principalmente en los capítulos 1000 Servicios Personales, 2000 Materiales y Suministros, 3000 Servicios Generales y 4000 Transferencias, Asignaciones, Subsidios y Otras Ayudas.



GOBIERNO CONSTITUCIONAL DEL ESTADO DE CHIAPAS

SECRETARÍA DE BIENESTAR
SISTEMA CONTABLE 2020

NOTAS A LOS ESTADOS FINANCIEROS

DEL 1o. DE ENERO AL 31 DE DICIEMBRE DE 2020

Página 11 de 26

Fecha 25/01/2021

CONCEPTO	2020	2019
Gastos y Otras Pérdidas		
Gastos de Funcionamiento		
Servicios Personales	60,651,918.09	60,166,010.98
Materiales y Suministros	7,586,615.43	4,236,569.04
Servicios Generales	7,119,647.19	6,205,125.31
Transferencias, Asignaciones, Subsidios y Otras Ayudas		
Subsidios y Subvenciones	3,352,107.81	12,291,156.87
Ayudas Sociales	14,317,117.36	15,012,031.96
Otros Gastos y Pérdidas Extraordinarias		
Estimaciones, Depreciaciones, Deterioros, Obsolescencia y Amortizaciones	1,048,738.59	0.00
Otros Gastos	21.91	814,242.75
Total de Gastos y Otras Pérdidas	\$94,076,166.38	\$98,725,136.91

Del total de los Gastos y Otras Pérdidas, se explican aquellas que en lo individual representan el 10 por ciento o más, de la totalidad de las mismas, el cual se integra de la siguiente manera: \$ 60,651,918.09 del capítulo 1000.- Servicios Personales Sueldos, compensaciones normales, complementarias y estímulos, \$ 14,317,117.36 del capítulo 4000 Transferencias, Asignaciones, Subsidios y Otras Ayudas, por entregas de ayudas y becas a la población de escasos recursos, por contingencia natural y social.

Así mismo, derivado del análisis comparativo de los Gastos y Otras pérdidas al periodo que se informa, se explican las cuentas que representan una variación significativa en relación al ejercicio anterior, integrado por: **Servicios Personales** con un incremento por motivo de altas de sueldos del personal por \$ 485,907.11, **Servicios Generales** con un incremento por aumento en pagos de **Servicios** por \$ 914,521.88 y así mismo **Ayudas Sociales** tuvo un decremento de \$694,914.60 porque los pagos a proveedores por Subsidios disminuyo comparado al ejercicio anterior, **Otros Gastos** tuvo un decremento de \$ 814,220.84 porque en este ejercicio no hay regularización de ADEFAS comparado al ejercicio anterior.

**NOTAS AL ESTADO DE VARIACIÓN EN LA HACIENDA PÚBLICA**

La Hacienda Pública representa el importe de los bienes y derechos que son propiedad de **Secretaría de Bienestar**, dicho importe es modificado principalmente por el resultado positivo obtenido al 31 de Diciembre de 2020, el cual asciende a \$ 7,417,010.81.

El Estado de Variación en la Hacienda Pública muestra las modificaciones o cambios realizados en la Hacienda Pública, dichas variaciones representan afectado por el resultado derivado del registro de operaciones de ejercicios anteriores por reintegros, depuración contable, devoluciones, transferencias de saldos de programas y de fideicomisos no recuperables, regularización de saldos y por la aplicación de los ADEFAS; a la fecha que se informa, la Hacienda Pública refleja un saldo de **\$ 31,783,428.80**

Así también, es modificado por el aumento o disminución al patrimonio, derivado del registro de movimientos realizados durante el periodo que se informa. A la fecha que se informa la modificación neta negativa al patrimonio es de \$ 6,086,134.41

CONCEPTO	2020	2019
Patrimonio Generado		
Resultados del Ejercicio (Ahorro/Desahorro)	\$ 7,417,010.81	\$ 12,759,563.18
Resultados de Ejercicios Anteriores	24,366,417.99	12,937,731.21
Suma	\$ 31,783,428.80	\$ 25,697,294.39

Patrimonio GeneradoResultados del Ejercicio (Ahorro/Desahorro)

El resultado positivo obtenido al periodo que se informa asciende \$ 7,417,010. y representa la disponibilidad financiera para cubrir gastos de operación y/o inversión

CONCEPTO	PROCEDENCIA	2020	2019
Patrimonio Generado			
Resultados del Ejercicio (Ahorro/Desahorro)	Ingresos y Otros Beneficios menos Gastos y Otras Pérdidas	\$7,417,010.81	\$ 12,759,563.18
Suma		\$7,417,010.81	\$ 12,759,563.18



GOBIERNO CONSTITUCIONAL DEL ESTADO DE CHIAPAS

SECRETARÍA DE BIENESTAR
SISTEMA CONTABLE 2020

NOTAS A LOS ESTADOS FINANCIEROS

DEL 1o. DE ENERO AL 31 DE DICIEMBRE DE 2020

Página 13 de 26

Fecha 25/01/2021

Resultados de Ejercicios Anteriores

Este rubro corresponde principalmente por el traspaso del saldo, depuración contable, decrementos, incrementos y regularización del ejercicio anterior; así como, aquellos movimientos por conceptos de depuración contable de años anteriores.

CONCEPTO	PROCEDENCIA	2020	2019
Patrimonio Generado			
Resultados de Ejercicios Anteriores	Traspaso de saldos, Depuración contable, decrementos, incrementos y regularización	\$24,366,417.99	\$12,937,731.21
	Suma	\$24,366,417.99	\$12,937,731.21

NOTAS AL ESTADO DE FLUJOS DE EFECTIVO

Efectivo y Equivalentes

El análisis de los saldos inicial y final que figuran en la última parte del Estado de Flujos de Efectivo en la cuenta de efectivo y equivalentes es como sigue:

CONCEPTO	2020	2019
Bancos/Dependencias y Otros	\$32,248.21	\$888,572.55
Fondos con Afectación Específica	174,642,154.59	171,845,338.91
Depósitos de Fondos de Terceros en Garantía y/o Administración	213,529.80	213,529.80
Total de Efectivo y Equivalentes	\$174,887,932.60	\$172,947,441.26

Al 31 de Diciembre 2020, no se realizó adquisiciones de bienes muebles e inmuebles con recursos presupuestales.

Conciliación de los Flujos de Efectivo Netos de las Actividades de Operación y la cuenta de Ahorro/Desahorro antes de Rubros Extraordinarios.



GOBIERNO CONSTITUCIONAL DEL ESTADO DE CHIAPAS

SECRETARÍA DE BIENESTAR
SISTEMA CONTABLE 2020

NOTAS A LOS ESTADOS FINANCIEROS

DEL 1o. DE ENERO AL 31 DE DICIEMBRE DE 2020

Página 14 de 26

Fecha 25/01/2021

CONCEPTO	2020	2019
Ahorro/Desahorro antes de Rubros Extraordinarios	\$ 8,465,771.31	\$ 13,573,805.93
<i>Movimientos de partidas (o rubros) que no afectan el efectivo</i>		
Disminución de Bienes por Pérdida, Obsolescencia y Deterioro	1,048,738.59	
Gastos de Ejercicio Anteriores		814,169.90
Otros Gastos Varios	21.91	72.85
Flujos de Efectivo Netos de las Actividades de Operación	\$7,417,010.81	\$12,759,563.18

**CONCILIACIÓN ENTRE LOS INGRESOS PRESUPUESTARIOS Y CONTABLES
CORRESPONDIENTE DEL 1 DE ENERO AL 31 DE DICIEMBRE DE 2020.
(Pesos)**

Total de Ingresos Presupuestarios	\$ 101,493,175.80
Más Ingresos Contables No Presupuestarios	1.39
Ingresos Financieros	
Incremento por Variación de Inventarios	
Disminución del Exceso de Estimaciones por Pérdida o Deterioro u	
Obsolescencia	
Disminución del Exceso de Provisiones	
Otros ingresos y Beneficios Varios	1.39
Otros Ingresos Contables no Presupuestarios	
Menos Ingresos Presupuestarios No Contables	
Aprovechamientos de Capital	
Ingresos Derivados de Financiamientos	
Otros ingresos Presupuestarios no Contables	
Total de Ingresos Contables	\$101,493,177.19



GOBIERNO CONSTITUCIONAL DEL ESTADO DE CHIAPAS

SECRETARÍA DE BIENESTAR
SISTEMA CONTABLE 2020

NOTAS A LOS ESTADOS FINANCIEROS

DEL 1o. DE ENERO AL 31 DE DICIEMBRE DE 2020

Página 15 de 26

Fecha 25/01/2021

CONCILIACIÓN ENTRE LOS EGRESOS PRESUPUESTARIOS Y LOS GASTOS CONTABLES CORRESPONDIENTE DEL 1 DE ENERO AL 31 DE DICIEMBRE 2020 (Pesos)	
Total de Egresos Presupuestarios	93,027,405.88
Menos Egresos Presupuestarios No Contables	
Materias Primas y Materiales de Producción y Comercialización	
Materiales y Suministros	
Mobiliario y Equipo de Administración	
Mobiliario y Equipo Educativo y Recreativo	
Equipo e Instrumental Médico y de Laboratorio	
Vehículos y Equipo de Transporte	
Equipo de Defensa y Seguridad	
Maquinaria, Otros Equipos y Herramientas	
Activos Biológicos	
Bienes Inmuebles	
Activos Intangibles	
Obra Pública en Bienes de Dominio Público	
Obra Pública en Bienes Propios	
Inversiones en Fideicomisos, Mandatos y Otros Análogos	
Amortización de la Deuda Pública	
Adeudos de Ejercicios Fiscales Anteriores (ADEFAS)	
Otros Egresos Presupuestarios No Contables	
Más Gastos Contables No Presupuestarios	
	1,048,760.50
Estimaciones, Depreciaciones, Deterioros, Obsolescencia y Amortizaciones	1,048,738.59
Provisiones	
Disminución de Inventarios	
Aumento por Insuficiencia de Estimaciones por Pérdida o Deterioro u Obsolescencia	
Aumento por Insuficiencia de Provisiones	
Otros Gastos	21.91
Otros Gastos Contables No Presupuestarios	
Total de Gastos Contables	\$94,076,166.38



NOTAS DE MEMORIA (CUENTAS DE ORDEN)

Las cuentas de orden se utilizan para registrar los movimientos de valores que no afecten o modifiquen el balance de **Secretaría de Bienestar**, sin embargo, su incorporación en libros es necesaria con fines de recordatorio contable, de control y en general sobre los aspectos administrativos, o bien, para consignar sus derechos o responsabilidades contingentes que puedan, o no, presentarse en el futuro.

31 de Diciembre, las cuentas que se manejan para efectos de estas Notas son las siguientes:

- **Contables:** Refleja las emisión de obligaciones al 31 Diciembre de 2020:

NOMBRE	2020
Cuentas de Orden Contables y Presupuestarias	\$16,088,352.00
Contables	16,088,352.00
Valores	
Emisión de Obligaciones	
Avales y Garantías	
Juicios	
Inversión Mediante Proyectos para Prestación de Servicios (PPS) y Similares	
Bienes en Concesionados o en Comodato	16,088,352.00
Bienes Arqueológicos, Artísticos e Históricos en Custodia	

CONCEPTO	MONTO	TASA	VENCIMIENTO (DÍAS)
Concesión, Comodato o Embargo, Decomiso, Aseguramiento y/o Dación en Pago.			
Bienes en Concesionados o en Comodato	\$ 16,088,352.00	(NO APLICA)	Más de 365 Días
Suma	\$ 16,088,352.00		

- **Presupuestarias:**
 - **Cuentas de Ingresos:** Las cuentas presupuestarias de ingresos que se utilizan son: Ley de Ingresos Estimada, Ley de Ingresos por Ejecutar, Modificaciones a la Ley de Ingresos Estimada, Ley de Ingresos Devengada, Ley de Ingresos Recaudada a continuación se presenta el total del presupuesto de **Secretaría de Bienestar. (NO APLICA).**

- **Cuentas de Egresos:** Las cuentas presupuestarias de egresos que se utilizan son: Presupuesto de Egresos Aprobado, Modificaciones al Presupuesto de Egresos Aprobado, Presupuesto de Egresos por Ejercer, Presupuesto de Egresos Comprometido, Presupuesto de Egresos Devengado, Presupuesto de Egresos Ejercido y Presupuesto de Egresos Pagado, a continuación se presenta el total del presupuesto de **Secretaría de Bienestar**.

CONCEPTO	2020
Cuentas de Orden Presupuestarias	
	99999
Cuentas de Ingresos	
Ley de Ingresos Estimada	0.00
Ley de Ingresos por Ejecutar	0.00
Modificaciones a la Ley de Ingresos Estimada	0.00
Ley de Ingresos Devengada	0.00
Ley de Ingresos Recaudada	0.00
Cuentas de Egresos	
Presupuesto de Egresos Aprobado	109,368,541.76
Modificaciones al Presupuesto de Egresos Aprobado	0.00
Presupuesto de Egresos por Ejercer	.00 9 8,465,769.92
Presupuesto de Egresos Comprometido	0.00
Presupuesto de Egresos Devengado	3,737,065.82
Presupuesto de Egresos Ejercido	0.00
Presupuesto de Egresos Pagado	89,290,340.06

NOTAS DE GESTIÓN ADMINISTRATIVA

1.- Introducción

La **Secretaría de Bienestar**; es la instancia facultada para establecer y dirigir las políticas en materia de desarrollo y participación social de la administración pública estatal, de conformidad con los objetivos, metas y lineamientos que determine el titular del poder ejecutivo.

MISIÓN

Impulsar las políticas de desarrollo y participación social, a fin de combatir la pobreza, igualar el acceso de oportunidades de desarrollo a grupos en desventaja social, así como dar atención social a las demandas de la ciudadanía, en un esquema de unidad, pluralidad, respeto y corresponsabilidad a las formas de organización y participación de la sociedad, en sus respectivas circunscripciones territoriales de la Entidad.

VISIÓN

Ser una Dependencia de Gobierno, que contribuya a lograr el desarrollo del Municipio, a mejorar las condiciones de vida de sus habitantes, a erradicar la pobreza extrema y a elevar los índices de desarrollo humano en la Entidad



GOBIERNO CONSTITUCIONAL DEL ESTADO DE CHIAPAS

SECRETARÍA DE BIENESTAR SISTEMA CONTABLE 2020

NOTAS A LOS ESTADOS FINANCIEROS

DEL 1o. DE ENERO AL 31 DE DICIEMBRE DE 2020

Página 18 de 26

Fecha 25/01/2021

2.- Panorama Económico y Financiero

La situación económica y financiera de la **Secretaría de Bienestar** fue aceptable durante el ejercicio; debido a que fueron tomados en cuenta todos los lineamientos y normas emitidos por el Consejo Nacional de Armonización Contable (CONAC), y los recursos ministrados por la Secretaría de Hacienda fueron presupuestados y erogados de manera adecuada tanto presupuestal, contable y financiera.

3.- Autorización e Historia

a) Fecha de Creación

La **Secretaría de Bienestar**, mediante Decreto No. 8, de la Ley Orgánica de la Administración Pública del Estado de Chiapas, publicado en el Periódico Oficial No. 001, Tomo II, de fecha 08 de diciembre de 2000, con la finalidad de contar con mecanismos que coadyuven a la solución de necesidades de la población con mayor desventaja económica y social en el Estado.

Con Dictamen No. SA/SUBDAT/DDA/428/2006, de fecha 29 de diciembre del 2006, se autoriza la Creación del Instituto Estatal de la Juventud, como Órgano Desconcentrado de la Secretaría de Desarrollo Social.

Mediante Decreto No. 327, publicado en el Periódico Oficial No. 062, Tomo III, de fecha 21 de noviembre de 2007; se transfirieron atribuciones en materia de promoción y fomento al deporte, de la Secretaría de Educación a la Secretaría de Desarrollo Social; con la finalidad de cumplir con las funciones que por identidad corresponden a éste organismo público.

Mediante Decreto No. 232, publicado en el Periódico Oficial No. 233, Tomo III, de fecha 15 de mayo de 2010, la Secretaría de Desarrollo Social cambió su denominación a Secretaría de Desarrollo y Participación Social, fortaleciendo tanto su estructura administrativa como sus atribuciones, siendo ésta la encargada de la aplicación de la Ley de Participación Social para el Estado de Chiapas; además se transfirieron, el Instituto Estatal de las Mujeres, y la Subsecretaría de Economía Social-Coordinación Directiva de Banmujer de la Secretaría de Desarrollo Social a la Secretaría para el Desarrollo y Empoderamiento de la Mujer; fue transferido también el Instituto Chiapas Solidario, Órgano Desconcentrado de la Secretaría de Desarrollo Social, a la Secretaría de Desarrollo y Participación Social.

Se da cumplimiento a los preceptos citados, a través del Dictamen No. SH/SUBA/DGRH/DEO/368/2010, de fecha 30 de noviembre de 2010, se lleva a cabo una reestructuración y adecuación de plantilla de plazas. A través del Decreto No. 358, publicado en el Periódico Oficial No. 336, Segunda Sección, Tomo III, de fecha 16 de noviembre de 2011; con la finalidad de velar que los chiapanecos que deciden emprender el tránsito fuera del territorio mexicano, no se vean vulnerados en su integridad y derechos, se transfiere el Módulo de Atención al Migrante Chiapaneco de la Secretaría de Desarrollo y Participación Social a la Secretaría para el Desarrollo de la Frontera Sur y Enlace para la Cooperación Internacional, dando cumplimiento a dicho precepto, mediante Dictamen No. SH/SUBA/DGRH/DEO/077/2012, de fecha 10 de abril de 2012.



GOBIERNO CONSTITUCIONAL DEL ESTADO DE CHIAPAS

SECRETARÍA DE BIENESTAR SISTEMA CONTABLE 2020

NOTAS A LOS ESTADOS FINANCIEROS

DEL 1o. DE ENERO AL 31 DE DICIEMBRE DE 2020

Página 19 de 26

Fecha 25/01/2021

Mediante Decreto No. 254, publicado en el Periódico Oficial No. 252, Tomo III, de fecha 10 de agosto de 2016, la Secretaría de Desarrollo y Participación Social cambió su denominación a Secretaría de Desarrollo, enfocando su esencia, en la consecución del Desarrollo Social, y tendrá, además de las atribuciones que hasta el momento ejecuta, la validación, coordinación y dirección de los proyectos sociales a ejecutarse por los Organismos Públicos que integran a la Administración Pública Estatal, además de coordinar sectorialmente a los organismos públicos constituidos como instrumentos financieros, de inversión o descentralizados, para la promoción y fomento de la vivienda de interés social y popular en el Estado.

b) Principales Cambios en su Estructura

Con la creación de la **Secretaría de Bienestar**; Mediante Dictamen No. SA/SUBDAT/DDA/287/2005, de fecha 15 de agosto del 2005, se autoriza la Creación de la Coordinación para la Atención de las y los Jóvenes y adecuación estructural y de plantilla de plazas. Con Dictamen No. SA/SUBDAT/DDA/313/2005, de fecha 12 de septiembre del 2005, se autoriza la reestructuración de la Subsecretaría de Economía Social-Coordinación Directiva de Banmujer. Se crea el Instituto Estatal de la Juventud, como Órgano Administrativo Desconcentrado, jerárquicamente subordinado a la Secretaría de Desarrollo Social, mediante Publicación No. 001-A-2006-F del Periódico Oficial No. 001, 2ª. Sección, Tomo III, de fecha 11 de diciembre de 2006, con el objetivo fundamental impulsar el desarrollo integral de la juventud, mediante el establecimiento de los mecanismos tendentes a lograr el bienestar de ésta y el fortalecimiento de los conductos para incrementar su participación social.

Con la creación de la Secretaría de Desarrollo y Participación Social; también se emitió el reglamento interior de dicha Secretaría; el cual muestra la nueva estructura organizacional y las competencias de cada una de sus áreas administrativas. El reglamento interior de la Secretaría, fue publicado el 14 de Diciembre de 2011 en el periódico oficial del Gobierno del Estado N° 342 y reformado el 09 de Octubre de 2013 publicado en el periódico oficial del Gobierno del Estado N°.

Se crea BANCHIAPAS, como Órgano Desconcentrado jerárquicamente subordinado a la Secretaría de Desarrollo Social, con la finalidad de que coadyuve con ésta Dependencia en la ejecución de acciones y proyectos que permitan el desarrollo social, comunitario y el bienestar de las familias chiapanecas, que se encuentran en una situación desfavorable, a través del otorgamiento de financiamiento accesible, asistencia técnica y asesoría especializada en proyectos sociales que fortalezcan su capacidad organizativa, productiva y social, mejorando sus ingresos y calidad de vida, desde una perspectiva de sustentabilidad social y ambiental; mediante Publicación No. 017-A-2007 Ter, 2ª Sección, Tomo III, del Periódico Oficial No. 006, de fecha 03 de enero de 2007, Con Dictamen No. SA/SUBDAT/DDA/085/2007, de fecha 01 de febrero de 2007, se autoriza la Creación de BANCHIAPAS, como Órgano Desconcentrado de la Secretaría de Desarrollo Social.

A través de la publicación No. 564-A-2007, del Periódico Oficial No. 055, Tomo III, de fecha 31 de Octubre de 2007, se crea el Instituto Estatal de las Mujeres, como Órgano Administrativo Desconcentrado, adscrito a la Secretaría de Desarrollo Social, con la finalidad de crear condiciones que posibiliten el ejercicio pleno de los derechos de las mujeres y su participación equitativa en la vida económica, política, social y cultural, a través de mecanismos que permitan alcanzar su desarrollo integral, así como las condiciones de equidad, paridad y no discriminación por razones de género, etnia, clase y edad.

A través de la Publicación No. 670-A-2007-F, del Periódico Oficial No. 071, 2ª Sección, Tomo III, de fecha 28 de diciembre de 2007, se transfirió a la Secretaría de Desarrollo Social el Módulo de Atención al Migrante Chiapaneco en Tijuana, Baja California, con sus recursos humanos, materiales y financieros. Se



GOBIERNO CONSTITUCIONAL DEL ESTADO DE CHIAPAS

SECRETARÍA DE BIENESTAR SISTEMA CONTABLE 2020

NOTAS A LOS ESTADOS FINANCIEROS

DEL 1o. DE ENERO AL 31 DE DICIEMBRE DE 2020

Página 20 de 26

Fecha 25/01/2021

da cumplimiento a dicho precepto mediante Dictamen No. SA/SUBDAT/DDA/110/2008, de fecha 14 de marzo de 2008, en el que se autoriza la Creación del Módulo de Atención al Migrante Chiapaneco. Con Publicación No. 814-A-2008-C, del Periódico Oficial No. 097, Tomo III, de fecha 05 de junio de 2008, se reforman diversas disposiciones del decreto por el que se crea el Instituto Chiapas Solidario, por lo que se adscribe dicho Instituto a la Secretaría de Desarrollo Social, como Órgano desconcentrado, jerárquicamente subordinado. Mediante Decreto No. 019, publicado en el Periódico Oficial No. 132, 2ª Sección, Tomo III, de fecha 24 de diciembre 2008, se transfirió BANCHIAPAS, de la Secretaría de Desarrollo Social a la Secretaría de Hacienda, como Órgano Administrativo Desconcentrado y jerárquicamente subordinado.

Con Decreto No. 234, publicado en el Periódico Oficial No.164, 2ª. Sección, Tomo III, de fecha 13 de mayo de 2009, se transfirió de la Secretaría de Desarrollo Social a la Secretaría de Pueblos Indios, las atribuciones correspondientes a fomentar el desarrollo de capacidades y conocimientos técnicos-prácticos de actividades productivas; dando como resultado la transferencia de los Centros de Desarrollo Comunitario; asimismo, se sectorizó el Sistema para el Desarrollo Integral de la Familia del Estado de Chiapas a la Secretaría de Desarrollo Social.

4.- Organización y Objeto Social

a) Objeto Social

La Secretaría de Bienestar, es una Dependencia del Poder Ejecutivo del Estado, que tiene como objeto principal, impulsar las políticas de desarrollo y participación social, a través de la ejecución de acciones, proyectos y programas que contribuyan a combatir la pobreza, igualar el acceso a las oportunidades de desarrollo y a generar mejores condiciones de vida para la población en situación de pobreza o riesgo de pobreza de la Entidad; así como, coordinar la vinculación con las Dependencias y Entidades que ejecuten programas de atención social en el Estado, buscando con ello, elevar los índices de desarrollo humano.

b) Principal Actividad

- Planeamos y administramos la política para el desarrollo social en el Estado, en apego a la política nacional; además, promovemos la implementación y ejecución de acciones y proyectos en coordinación con las Dependencias y Entidades de los tres órdenes de gobierno, contribuyendo con el desarrollo social, comunitario y el bienestar familiar.
- Con la participación de los tres órdenes de gobierno, los sectores social y privado, así como organismos internacionales, contribuimos en el combate a la pobreza, ejecutando programas especiales para la atención de los sectores sociales más desprotegidos, procurando elevar los índices de desarrollo humano igualando el acceso a las oportunidades de desarrollo y generando mejores condiciones de vida.
- Procuramos que el Sistema para el Desarrollo Integral de la Familia del Estado de Chiapas, cumpla con sus objetivos en materia de desarrollo social; por lo que Coordinamos su funcionamiento con la finalidad de que cumpla con las disposiciones establecidas en el Plan Estatal de Desarrollo.
- Evaluamos y damos seguimiento a los resultados de programas y proyectos de las instituciones públicas y de los sectores social y privado, así como organismos internacionales, que incidan en el desarrollo social de la Entidad.

- Atendemos las demandas sociales correspondientes a obras de Infraestructura social básica derivada del Programa Obras Solidarias, de Reconversión Productiva y demás programas que tengan el mismo propósito.
- Establecemos los lineamientos y normatividad necesaria para la coordinación interinstitucional, fundamental para regular la operación y coordinación del personal en el desarrollo y ejecución de los Programas y Proyectos en materia de Desarrollo Social; también emitimos las bases de colaboración y celebración de convenios con los municipios, dependencias y entidades de la Administración Pública Estatal, para la coadyuvancia en la logística, entrega y ejecución de dichos programas como los son: “Agua Potable”, “Pisos Firmes”, “Maíz Solidario”, “Policía Ciudadano”, Reconversión Productiva”, “Baños Ecológicos”, “Cruzada por la Salud” y “Comerciante Cumplidor”; además, evaluamos.
- Promovemos el respeto a la vida, la dignidad y a los derechos, fomentando acciones que promuevan la paz social, además generamos estrategias de solución a conflictos sociales a través de un diálogo plural, tolerante, democrático y respetuoso, con la finalidad de fortalecer las relaciones entre las comunidades.
- Evaluamos y damos seguimiento al Programa Motor de la Economía Familiar, así como a las acciones derivadas de la Agenda Chiapas- ONU y del Proyecto de Desarrollo Social Integrado y Sostenible en la Selva Lacandona (PRODESIS), en materia de desarrollo social.

c) Ejercicio Fiscal

2020.

d) Régimen Jurídico

La Secretaría de Bienestar; no está registrada ante el Servicio de Administración Tributaria como tal si no como Gobierno del Estado de Chiapas, como persona moral con fines no lucrativos, cuya actividad económica es la administración pública estatal en general, y sus obligaciones son las siguientes:

- Presentar la declaración y pago provisional mensual de retenciones de impuestos sobre la renta (ISR).
- Presentar declaración informativa anual de proveedores por tasas de IVA y de IEPS.

e) Consideraciones Fiscales del Ente

La Secretaría de Bienestar, se ubica dentro de las personas morales a que se refiere el artículo 95 y 102 de la LISR, pero tiene otras obligaciones como:

- 10% de ISR por Arrendamientos de Inmuebles y Honorarios
- 2% Impuesto Sobre Nóminas a prestadores de servicios

f) Estructura Organizacional Básica

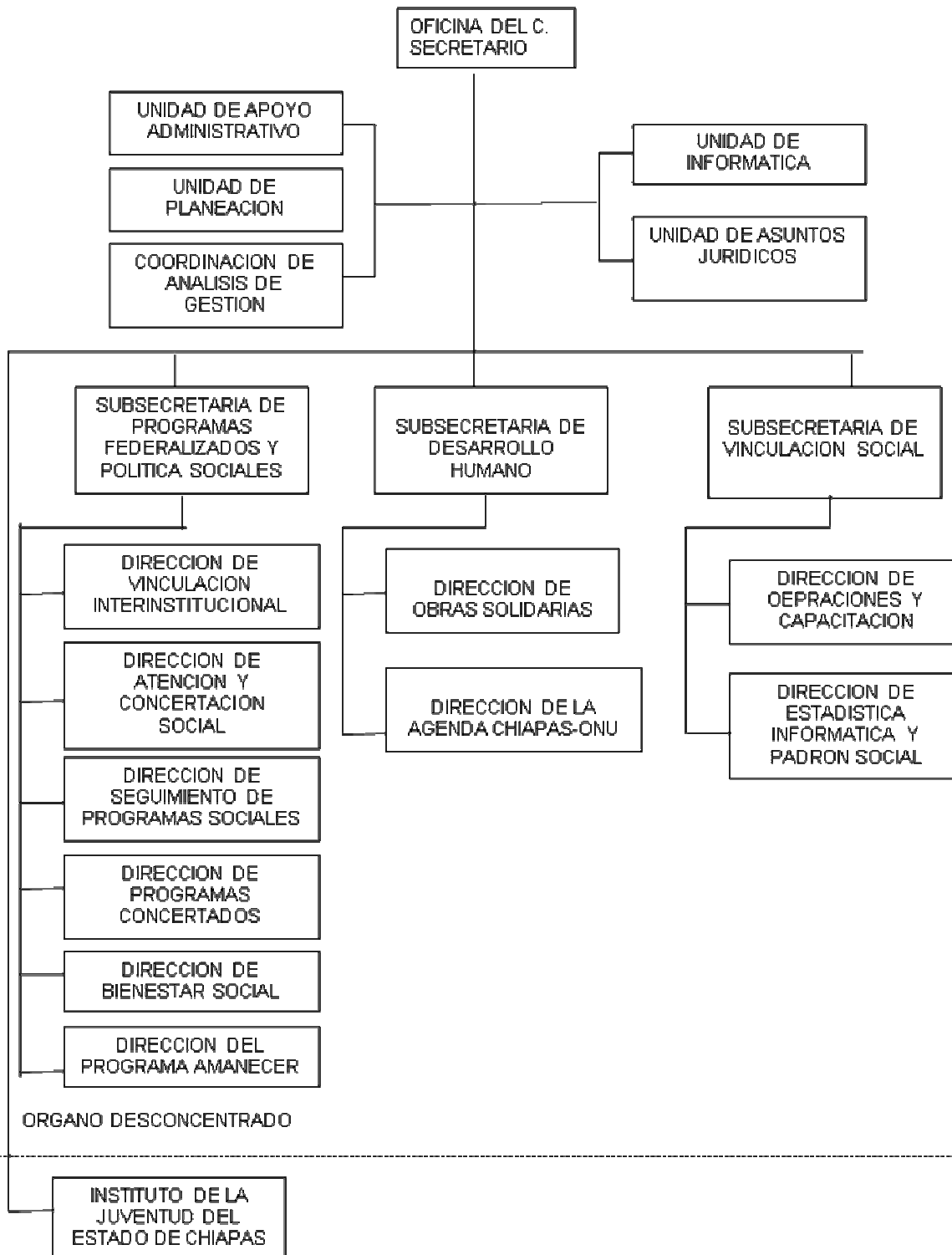



g) Fideicomisos, Mandatos y Análogos de los cuales es Fideicomitente o Fideicomisario

Este rubro representa Inversiones financieras a largo plazo que es creación de pasivos capítulo 7000 Inversión Financieras y Otras Provisiones por fideicomisos del FIDESIS Y FOPASCH de la OM-2015-mm01755

5.- Bases de Preparación de los Estados Financieros

Para llevar a cabo la preparación de los Estados Financieros del presente ejercicio se consideró lo siguiente:

a) Si se ha observado la normatividad emitida por el CONAC y las disposiciones legales aplicables. Se ha observado en cierta medida la Normatividad emitida por el CONAC y la Ley General de Contabilidad Gubernamental (LGCG), para la emisión de los estados financieros.

b) La normatividad aplicada para el reconocimiento, valuación y revelación de los diferentes rubros de la información financiera, así como las bases de medición utilizadas para la elaboración de los estados financieros; por ejemplo: costo histórico, valor de realización, valor razonable, valor de recuperación o cualquier otro método empleado y los criterios de aplicación de los mismos.

Todas las cuentas que afectan económicamente de la Secretaria de Bienestar, están cuantificados en términos monetarios y se registran al costo histórico. El costo histórico de las operaciones corresponde al monto erogado para su adquisición conforme a la documentación contable original justificativa y comprobatoria.

c) Postulados básicos.

Las bases de preparación de los estados financieros de la Secretaria de Bienestar, aplican los postulados básicos siguientes:

- 1.- Sustancia Económica
- 2.- Entes Públicos
- 3.- Existencia Permanente
- 4.- Revelación Suficiente
- 5.- Importancia Relativa
- 6.- Registro e Integración Presupuestaria
- 7.- Consolidación de la Información Financiera
- 8.- Devengo Contable
- 9.- Valuación
- 10.- Dualidad Económica
- 11.- Consistencia

d) Normatividad supletoria. En caso de emplear varios grupos de normatividades (normatividades supletorias), deberá realizar la justificación razonable correspondiente, su alineación con los PBCG y a las características cualitativas asociadas descritas en el MCCG (documentos publicados en el Diario Oficial de



la Federación, agosto 2009). (No Aplica)

e) Para las Entidades que por primera vez estén implementando la base devengado de acuerdo a la Ley de Contabilidad; deberán considerar políticas de reconocimientos, plan de implementación, presentar los últimos estados financieros con la Normatividad anteriormente utilizada. (No Aplica)

6.- Políticas de Contabilidad Significativas

(No Aplica)

7.- Posición en Moneda Extranjera y Protección por Riesgo Cambiario

(No Aplica)

8.- Reporte Analítico del Activo

El estado analítico del activo, nos muestra la variación entre el saldo inicial y el saldo final del periodo. Al 31 de Diciembre de 2020, se reporta una variación negativa de \$ 434,259.96, que es mayor al del ejercicio 2019.

La variación que representa el activo al 31 de Diciembre de 2020; se integra de la siguiente manera:

- a) La variación positiva por \$ 1,940,491.34 del rubro Efectivo y Equivalentes se debe a la apertura de cuentas bancarias maestras, ministraciones y erogaciones de la misma.
- b) La variación negativa por \$ 98,295.80 del rubro Derechos a Recibir Efectivo o Equivalentes se debe a recursos pendientes de depositar de la Secretaria y el ExInstituto Amanecer.
- c) La variación negativa por \$ 1,093,799.38 representa la actualización de los Fideicomisos FIDESIS, FAAPEM64, según estados de cuentas bancarias.
- d) La variación negativa por \$ 3,087,995.58 representa a la reclasificación de las cuentas 1241.- Mobiliario y Equipo de Administración, 1246.- Maquinaria Otros Equipos y Herramientas.
- e) La variación positiva por \$ 1,990,258.59 representa a la reclasificación de las cuenta, 1246.- Maquinaria Otros Equipos y Herramientas.
- f) La variación negativa por \$ 84,919.13, del rubro Activos Diferidos se debe a recursos sin suficiencia presupuestal por gastos imprevisto y a la regularización de la misma.



GOBIERNO CONSTITUCIONAL DEL ESTADO DE CHIAPAS

SECRETARÍA DE BIENESTAR
SISTEMA CONTABLE 2020

NOTAS A LOS ESTADOS FINANCIEROS

DEL 1o. DE ENERO AL 31 DE DICIEMBRE DE 2020

Página 25 de 26

Fecha 25/01/2021

CONCEPTO	SALDO INICIAL	CARGOS DEL PERIODO	ABONOS DEL PERIODO	SALDO FINAL	VARIACIÓN DEL PERIODO
ACTIVO	372,957,427.91	161,293,334.29	161,727,594.25	372,523,167.95	(434,259.96)
Activo Circulante	173,045,737.26	146,372,751.09	144,530,555.55	174,887,932.80	1,842,195.54
Efectivo y Equivalentes	172,947,441.26	145,695,075.17	143,754,583.83	174,887,932.60	1,940,491.34
Derechos a Recibir Efectivo o Equivalentes	98,296.00	677,675.92	775,971.72	0.20	(98,295.80)
Activo No Circulante	199,911,690.65	14,920,583.20	17,197,038.70	197,635,235.15	(2,276,455.50)
Inversiones Financieras a Largo Plazo	15,396,931.64	31,332.77	1,125,132.15	14,303,132.26	(1,093,799.38)
Derechos a Recibir Efectivo o Equivalentes a Largo Plazo	317,547.22	0.00	0.00	317,547.22	0.00
Bienes Inmuebles, Infraestructura y Construcciones en Proceso	4,798,248.04	0.00	0.00	4,798,248.04	0.00
Bienes Muebles	46,166,592.00	8,360,753.58	11,448,749.16	43,078,596.42	(3,087,995.58)
Activos Intangibles	247,878.18	2,092,853.45	102,594.86	2,238,136.77	1,990,258.59
Depreciación, Deterioro y Amortización Acumulada de Bienes	-628,496.67			-628,496.67	
Activos Diferidos	132,075,269.38	4,435,643.40	4,520,562.53	131,990,350.25	(84,919.13)
Otros Activos no Circulantes	1,537,720.86	0.00	0.00	1,537,720.86	0.00

9.- Fideicomisos, Mandatos y Análogos

Este rubro representa Inversiones financieras a largo plazo que es creación de pasivos capítulo 7000 Inversión Financieras y Otras Provisiones por fideicomisos del FIDESIS Y FOPASCH de la OM-2015-mm01755 y Programa de Atención a Adultos Mayores (Ex Instituto Amanecer).

CONCEPTO	MONTO
Fideicomiso para el Desarrollo Social Integrado y Sostenible Chiapas México (FIDESIS)	\$ 3,514,030.68
Fideicomiso Fondo de Participación Social Chiapas (FOPASCH)	9,813,516.74
Programa de Atención a Adultos Mayores (Ex Instituto Amanecer)	975,584.84
Total	\$ 14,303,132.26

10.- Reporte de la Recaudación

(No Aplica)

11.- Información sobre la Deuda y el Reporte Analítico de la Deuda

(No Aplica)

12.- Calificaciones Otorgadas

(No Aplica)

13.- Proceso de Mejora

a) *Principales Políticas de Control Interno*

- Manual de Procedimientos: Nos indica los procedimientos que debemos seguir de forma ordenada en el desarrollo de las actividades; evitando duplicidad de esfuerzos.
- Ley General de Contabilidad Gubernamental (LGCG): Nos establece los criterios generales que rigen la contabilidad gubernamental y la emisión de información financiera, incluyendo la presupuestaria y programática en forma razonable y transparente.
- Normatividad Contable: Tiene por objeto efectuar el registro contable de los recursos públicos y la preparación de informes financieros de forma armonizada, que dan transparencia para la interpretación, evaluación, fiscalización y entrega de informes; regulando las operaciones contables.
- Normas Presupuestarias: Nos indica cómo se ejecuta el gasto público, administrándolo con eficiencia, eficacia, economía, transparencia y honradez, para rendir cuentas de los recursos públicos, así mismo contribuir a fortalecer la armonización presupuestaria y contable.

b) *Medidas de Desempeño Financiero, Metas y Alcance*

1.- Se continúa trabajando en el cambio trascendental que es el proceso de armonización contable para atender en tiempo y forma el nuevo esquema de la contabilidad gubernamental, y generando así los beneficios en materia de información financiera, transparencia y rendición de cuentas.

14.- Información por Segmentos

(No Aplica)

15.- Eventos Posteriores al Cierre

(No Aplica)

16.- Partes Relacionadas

“No existen partes relacionadas que pudieran ejercer influencia significativa sobre la toma de decisiones financieras y operativas”

17.- Responsabilidad sobre la Presentación Razonable de la Información Contable

“Bajo protesta de decir verdad declaramos que los Estados Financieros y sus Notas, son razonablemente correctos y son responsabilidad del emisor”.

RUBRO DE INGRESOS	INGRESO					DIFERENCIA
	ESTIMADO	AMPLIACIONES Y REDUCCIONES	MODIFICADO	DEVENGADO	RECAUDADO	(RECAUDADO - ESTIMADO)
Impuestos	0.00	0.00	0.00	0.00	0.00	0.00
Cuotas y Aportaciones de Seguridad Social	0.00	0.00	0.00	0.00	0.00	0.00
Contribuciones de Mejoras	0.00	0.00	0.00	0.00	0.00	0.00
Derechos	0.00	0.00	0.00	0.00	0.00	0.00
Productos	0.00	0.00	0.00	0.00	0.00	0.00
Aprovechamientos	0.00	0.00	0.00	0.00	0.00	0.00
Ingresos por Venta de Bienes, Prestación de Servicios y Otros Ingresos	0.00	0.00	0.00	0.00	0.00	0.00
Participaciones, Aportaciones, Convenios, Incentivos Derivados de la Colaboración Fiscal y Fondos Distintos de Aportaciones	0.00	0.00	0.00	0.00	0.00	0.00
Transferencias, Asignaciones, Subsidios y Subvenciones, y Pensiones y Jubilaciones	0.00	0.00	0.00	0.00	0.00	0.00
Ingresos Derivados de Financiamientos	0.00	0.00	0.00	0.00	0.00	0.00
Total	0.00	0.00	0.00	0.00	0.00	0.00
					Ingresos Excedentes	0.00

RUBRO DE INGRESOS	INGRESO					DIFERENCIA
	ESTIMADO	AMPLIACIONES Y REDUCCIONES	MODIFICADO	DEVENGADO	RECAUDADO	(RECAUDADO - ESTIMADO)
Ingresos del Poder Ejecutivo Federal o Estatal y de los Municipios	0.00	0.00	0.00	0.00	0.00	0.00
Impuestos	0.00	0.00	0.00	0.00	0.00	0.00
Cuotas y Aportaciones de Seguridad Social	0.00	0.00	0.00	0.00	0.00	0.00
Contribuciones de Mejoras	0.00	0.00	0.00	0.00	0.00	0.00
Derechos	0.00	0.00	0.00	0.00	0.00	0.00
Productos	0.00	0.00	0.00	0.00	0.00	0.00
Aprovechamientos	0.00	0.00	0.00	0.00	0.00	0.00
Participaciones, Aportaciones, Convenios, Incentivos Derivados de la Colaboración Fiscal y Fondos Distintos de Aportaciones	0.00	0.00	0.00	0.00	0.00	0.00
Transferencias, Asignaciones, Subsidios y Subvenciones, y Pensiones y Jubilaciones	0.00	0.00	0.00	0.00	0.00	0.00
Ingresos de los Entes públicos de los Poderes Legislativo y Judicial, de los Órganos Autónomos y del Sector Paraestatal o Paramunicipal, así como de las Empresas Productivas del Estado	0.00	0.00	0.00	0.00	0.00	0.00
Cuotas y Aportaciones de Seguridad Social	0.00	0.00	0.00	0.00	0.00	0.00
Productos	0.00	0.00	0.00	0.00	0.00	0.00
Ingresos por Venta de Bienes, Prestación de Servicios y Otros Ingresos	0.00	0.00	0.00	0.00	0.00	0.00
Transferencias, Asignaciones, Subsidios y Subvenciones, y Pensiones y Jubilaciones	0.00	0.00	0.00	0.00	0.00	0.00
Ingresos Derivados de Financiamiento	0.00	0.00	0.00	0.00	0.00	0.00
Ingresos Derivados de Financiamientos	0.00	0.00	0.00	0.00	0.00	0.00
Total	0.00	0.00	0.00	0.00	0.00	0.00
					Ingresos Excedentes	0.00

NO APLICA

ESTADO ANALÍTICO DEL EJERCICIO DEL PRESUPUESTO DE EGRESOS CLASIFICACIÓN POR OBJETO DEL GASTO
(CAPITULOS Y CONCEPTOS)
DEL 1 DE ENERO AL 31 DE DICIEMBRE DE 2020

(Pesos)

RPA-1

CAPG	CG	DESCRIPCIÓN	PRESUPUESTO DE EGRESOS					SUB EJERCICIO
			APROBADO	AMPLIACIONES - REDUCCIONES	MODIFICADO	DEVENGADO	PAGADO	
1000		Servicios Personales.	64,997,621.19	1,348,720.22	66,346,341.41	60,651,918.09	59,968,539.60	5,694,423.32
	1100	Remuneraciones al Personal de Carácter Permanente.	27,203,564.04	-864,273.70	26,339,290.34	25,224,346.31	25,224,346.31	1,114,944.03
	1300	Remuneraciones Adicionales y Especiales.	26,200,947.41	-46,761.30	26,154,186.11	22,240,598.76	22,240,598.76	3,913,587.35
	1400	Seguridad Social.	3,737,845.20	-166,214.80	3,571,630.40	3,207,826.03	2,959,114.89	363,804.37
	1500	Otras Prestaciones Sociales y Económicas.	5,346,252.00	2,479,868.69	7,826,120.69	7,630,134.55	7,195,467.20	195,986.14
	1700	Pago de Estímulos a Servidores Públicos.	2,509,012.54	-53,898.67	2,455,113.87	2,349,012.44	2,349,012.44	106,101.43
2000		Materiales y Suministros.	4,947,718.05	3,342,304.63	8,290,022.68	7,586,615.43	7,520,419.65	703,407.25
	2100	Materiales de Administración, Emisión de Documentos y Artículos Oficiales.	2,315,224.43	-364,103.93	1,951,120.50	1,630,474.63	1,576,363.88	320,645.87
	2200	Alimentos y Utensilios.	596,954.00	-26,159.24	570,794.76	507,166.93	502,633.64	63,627.83
	2400	Materiales y Artículos de Construcción y de Reparación.	209,955.01	6,749.99	216,705.00	112,273.89	110,888.54	104,431.11
	2500	Productos Químicos, Farmacéuticos y de Laboratorio.	23,000.00	-3,000.00	20,000.00	0.00	0.00	20,000.00
	2600	Combustibles, Lubricantes y Aditivos.	1,261,139.19	3,813,817.81	5,074,957.00	5,032,464.48	5,028,921.84	42,492.52
	2700	Vestuario, Blancos, Prendas de Protección y Artículos Deportivos.	81,000.00	-63,000.00	18,000.00	13,804.00	13,804.00	4,196.00
	2900	Herramientas, Refacciones y Accesorios Menores.	460,445.42	-22,000.00	438,445.42	290,431.50	287,807.75	148,013.92
3000		Servicios Generales.	15,382,481.69	-6,238,289.53	9,144,192.16	7,119,647.19	4,132,155.64	2,024,544.97
	3100	Servicios Básicos.	1,340,514.00	-413,541.24	926,972.76	787,881.73	787,881.73	139,091.03
	3200	Servicios de Arrendamiento.	2,081,740.17	-1,566,603.45	515,136.72	238,162.81	238,162.81	276,973.91
	3300	Servicios Profesionales, Científicos, Técnicos y Otros Servicios.	514,881.76	-302,931.76	211,950.00	123,291.84	122,240.32	88,658.16
	3400	Servicios Financieros, Bancarios y Comerciales.	216,987.80	2,836,706.66	3,053,694.46	3,036,510.71	537,128.00	17,183.75
	3500	Servicios de Instalación, Reparación, Mantenimiento y Conservación.	2,040,206.09	-580,922.28	1,459,283.81	1,001,653.60	981,563.58	457,630.21
	3700	Servicios de Traslado y Viáticos.	5,452,344.56	-4,136,212.39	1,316,132.17	597,512.36	587,398.36	718,619.81
	3800	Servicios Oficiales.	2,400,597.93	-2,154,018.63	246,579.30	11,635.20	11,635.20	234,944.10
	3900	Otros Servicios Generales.	1,335,209.38	79,233.56	1,414,442.94	1,322,998.94	866,145.64	91,444.00
4000		Transferencias, Asignaciones, Subsidios y Otras Ayudas.	24,040,720.83	-6,328,101.28	17,712,619.55	17,669,225.17	17,669,225.17	43,394.38
	4300	Subsidios y Subvenciones.	9,637,870.50	-6,281,284.95	3,356,585.55	3,352,107.81	3,352,107.81	4,477.74



GOBIERNO DEL ESTADO DE CHIAPAS
RAMO O DEPENDENCIA: Secretaría de Bienestar

ESTADO ANALÍTICO DEL EJERCICIO DEL PRESUPUESTO DE EGRESOS CLASIFICACIÓN POR OBJETO DEL GASTO
(CAPITULOS Y CONCEPTOS)
DEL 1 DE ENERO AL 31 DE DICIEMBRE DE 2020

(Pesos)

RPA-1

CAPG	CG	DESCRIPCIÓN	PRESUPUESTO DE EGRESOS					SUB EJERCICIO
			APROBADO	AMPLIACIONES - REDUCCIONES	MODIFICADO	DEVENGADO	PAGADO	
4400		Ayudas Sociales.	14,402,850.33	-46,816.33	14,356,034.00	14,317,117.36	14,317,117.36	38,916.64
TOTAL DEL GASTO:			109,368,541.76	-7,875,365.96	101,493,175.80	93,027,405.88	89,290,340.06	8,465,769.92



GOBIERNO DEL ESTADO DE CHIAPAS
RAMO O DEPENDENCIA: Secretaría de Bienestar

ESTADO ANALÍTICO DEL EJERCICIO DEL PRESUPUESTO DE EGRESOS CLASIFICACIÓN ECONÓMICA POR TIPO
DE GASTO
DEL 1 DE ENERO AL 31 DE DICIEMBRE DE 2020

(Pesos)

RPA-2

CONCEPTO	PRESUPUESTO DE EGRESOS					SUBEJERCICIO
	APROBADO	AMPLIACIONES - REDUCCIONES	MODIFICADO	DEVENGADO	PAGADO	
GASTO CORRIENTE	104,451,786.15	-2,958,610.35	101,493,175.80	93,027,405.88	89,290,340.06	8,465,769.92
GASTO DE CAPITAL	4,916,755.61	-4,916,755.61	0.00	0.00	0.00	0.00
AMORTIZACIÓN DE LA DEUDA Y DISMINUCIÓN DE PASIVOS	0.00	0.00	0.00	0.00	0.00	0.00
PENSIONES Y JUBILACIONES	0.00	0.00	0.00	0.00	0.00	0.00
PARTICIPACIONES	0.00	0.00	0.00	0.00	0.00	0.00
TOTAL DEL GASTO:	109,368,541.76	-7,875,365.96	101,493,175.80	93,027,405.88	89,290,340.06	8,465,769.92



GOBIERNO CONSTITUCIONAL DEL ESTADO DE CHIAPAS
RAMO O DEPENDENCIA: Secretaría de Bienestar
ESTADO ANALÍTICO DEL EJERCICIO DEL PRESUPUESTO DE EGRESOS EN CLASIFICACIÓN
ADMINISTRATIVA/ORGANISMO
DEL 1 DE ENERO AL 31 DE DICIEMBRE DE 2020

(Pesos)

RPA-3

CONCEPTO	PRESUPUESTO DE EGRESOS					SUBEJERCICIO
	APROBADO	AMPLIACIONES - REDUCCIONES	MODIFICADO	DEVENGADO	PAGADO	
TOTAL	109,368,541.76	-7,875,365.96	101,493,175.80	93,027,405.88	89,290,340.06	8,465,769.92
PODER EJECUTIVO	109,368,541.76	-7,875,365.96	101,493,175.80	93,027,405.88	89,290,340.06	8,465,769.92
Secretaría de Bienestar	109,368,541.76	-7,875,365.96	101,493,175.80	93,027,405.88	89,290,340.06	8,465,769.92



GOBIERNO CONSTITUCIONAL DEL ESTADO DE CHIAPAS
RAMO O DEPENDENCIA: Secretaría de Bienestar
ESTADO ANALÍTICO DEL EJERCICIO DEL PRESUPUESTO DE EGRESOS EN CLASIFICACIÓN
ADMINISTRATIVA/ENTIDADES
DEL 1 DE ENERO AL 31 DE DICIEMBRE DE 2020
(Pesos)

RPA-5

CONCEPTO	PRESUPUESTO DE EGRESOS					SUBEJERCICIO
	APROBADO	AMPLIACIONES - REDUCCIONES	MODIFICADO	DEVENGADO	PAGADO	
ENTIDADES PARAESTATALES Y FIDEICOMISOS NO EMPRESARIALES Y NO FINANCIEROS	NO APLICA					
INSTITUCIONES PÚBLICAS DE SEGURIDAD SOCIAL	NO APLICA					
ENTIDADES PARAESTATALES EMPRESARIALES NO FINANCIERAS CON PARTICIPACION ESTATAL MAYORITARIA	NO APLICA					



GOBIERNO DEL ESTADO DE CHIAPAS
RAMO O DEPENDENCIA: Secretaría de Bienestar

ESTADO ANALÍTICO DEL EJERCICIO DEL PRESUPUESTO DE EGRESOS CLASIFICACIÓN FUNCIONAL (FINALIDAD Y FUNCIÓN)
DEL 1 DE ENERO AL 31 DE diciembre DE 2020

(Pesos)

RPA-6

FI	FU	CONCEPTO	EGRESOS					SUB EJERCICIO
			APROBADO	AMPLIACIONES - REDUCCIONES	MODIFICADO	DEVENGADO	PAGADO	
2		Desarrollo Social	109,368,541.76	-7,875,365.96	101,493,175.80	93,027,405.88	89,290,340.06	8,465,769.92
	2.2	Vivienda y Servicios a la Comunidad	2,947,911.62	-2,947,911.62	0.00	0.00	0.00	0.00
	2.6	Protección Social	106,420,630.14	-4,927,454.34	101,493,175.80	93,027,405.88	89,290,340.06	8,465,769.92
TOTAL DEL GASTO:			109,368,541.76	-7,875,365.96	101,493,175.80	93,027,405.88	89,290,340.06	8,465,769.92

IDENTIFICACIÓN DE CRÉDITO O INSTRUMENTO	CONTRATACIÓN/ COLOCACIÓN	AMORTIZACIÓN	ENDEUDAMIENTO NETO
CRÉDITOS BANCARIOS			

TOTAL CRÉDITOS BANCARIOS

OTROS INSTRUMENTOS DE DEUDA

NO APLICA

TOTAL OTROS INSTRUMENTOS DE DEUDA

TOTAL

IDENTIFICACIÓN DE CRÉDITO O INSTRUMENTO	DEVENGADO	PAGADO
CRÉDITOS BANCARIOS		

TOTAL DE INTERESES DE CRÉDITOS BANCARIOS

OTROS INSTRUMENTOS DE DEUDA

TOTAL DE INTERESES DE OTROS INSTRUMENTOS DE DEUDA

TOTAL

NO APLICA



GOBIERNO DEL ESTADO DE CHIAPAS
RAMO O DEPENDENCIA: Secretaría de Bienestar
GASTO POR CATEGORÍA PROGRAMÁTICA

DEL 1 DE ENERO AL 31 DE DICIEMBRE DE 2020

(Pesos)

RPA-7

CONCEPTO	PRESUPUESTO DE EGRESOS					SUBEJERCICIO
	APROBADO	AMPLIACIONES - REDUCCIONES	MODIFICADO	DEVENGADO	PAGADO	
Programas	109,368,541.76	-7,875,365.96	101,493,175.80	93,027,405.88	89,290,340.06	8,465,769.92
Subsidios: Sector Social y Privado o Entidades Federativas y Municipios	0.00	0.00	0.00	0.00	0.00	0.00
Otros Subsidios	0.00	0.00	0.00	0.00	0.00	0.00
Sujetos a Reglas de Operación	0.00	0.00	0.00	0.00	0.00	0.00
Desempeño de las Funciones	109,368,541.76	-7,875,365.96	101,493,175.80	93,027,405.88	89,290,340.06	8,465,769.92
Específicos	0.00	0.00	0.00	0.00	0.00	0.00
Funciones de las Fuerzas Armadas (Únicamente Gobierno Federal)	0.00	0.00	0.00	0.00	0.00	0.00
Planeación, seguimiento y evaluación de políticas públicas	109,368,541.76	-7,875,365.96	101,493,175.80	93,027,405.88	89,290,340.06	8,465,769.92
Prestación de Servicios Públicos	0.00	0.00	0.00	0.00	0.00	0.00
Promoción y fomento	0.00	0.00	0.00	0.00	0.00	0.00
Provisión de Bienes Públicos	0.00	0.00	0.00	0.00	0.00	0.00
Proyectos de inversión	0.00	0.00	0.00	0.00	0.00	0.00
Regulación y supervisión	0.00	0.00	0.00	0.00	0.00	0.00
Administrativos y de Apoyo	0.00	0.00	0.00	0.00	0.00	0.00
Apoyo a la función pública y al mejoramiento de la gestión	0.00	0.00	0.00	0.00	0.00	0.00
Apoyo al proceso presupuestario y para mejorar la eficiencia institucional	0.00	0.00	0.00	0.00	0.00	0.00
Operaciones ajenas	0.00	0.00	0.00	0.00	0.00	0.00
Compromisos	0.00	0.00	0.00	0.00	0.00	0.00
Desastres Naturales	0.00	0.00	0.00	0.00	0.00	0.00
Obligaciones de cumplimiento de resolución jurisdiccional	0.00	0.00	0.00	0.00	0.00	0.00
Obligaciones	0.00	0.00	0.00	0.00	0.00	0.00
Aportaciones a fondos de estabilización	0.00	0.00	0.00	0.00	0.00	0.00
Aportaciones a fondos de inversión y reestructura de pensiones	0.00	0.00	0.00	0.00	0.00	0.00
Aportaciones a la seguridad social	0.00	0.00	0.00	0.00	0.00	0.00
Pensiones y jubilaciones	0.00	0.00	0.00	0.00	0.00	0.00
Programas de Gasto Federalizado (Gobierno Federal)	0.00	0.00	0.00	0.00	0.00	0.00
Gasto Federalizado	0.00	0.00	0.00	0.00	0.00	0.00
Participaciones a entidades federativas y municipios	0.00	0.00	0.00	0.00	0.00	0.00
Costo financiero, deuda o apoyos a deudores y ahorradores de la banca	0.00	0.00	0.00	0.00	0.00	0.00
Adeudos de ejercicios fiscales anteriores	0.00	0.00	0.00	0.00	0.00	0.00
	0.00	0.00	0.00	0.00	0.00	0.00
TOTAL DEL GASTO:	109,368,541.76	-7,875,365.96	101,493,175.80	93,027,405.88	89,290,340.06	8,465,769.92



GOBIERNO CONSTITUCIONAL DEL ESTADO DE CHIAPAS
SECRETARÍA DE BIENESTAR

PROGRAMAS Y PROYECTOS DE INVERSIÓN
DEL 1 DE ENERO AL 31 DE DICIEMBRE DEL 2020

PP	PROGRAMA PRESUPUESTARIO / PROYECTO ESTRATÉGICO	MUNICIPIO / COBERTURA	PRESUPUESTO DE EGRESOS				AVANCE % DEVENGADO/ MODIFICADO
			APROBADO	MODIFICADO	DEVENGADO	PAGADO	

NO APLICA

INDICADORES DE RESULTADOS

Organismo Público: Secretaría de Bienestar

Página 1 de 3

SUBFUNCIÓN / TIPO DE PROYECTO	UNIDAD DE MEDIDA	METAS				PRESUPUESTO APROBADO (PESOS)	PRESUPUESTO MODIFICADO (PESOS)	PRESUPUESTO DEVENGADO (PESOS)	BENEFICIARIOS				
		PROGRAM. ANUAL	MODIF. ANUAL	ALCANZ. AL PERIODO	% CUMPLIM./ MODIF.				MUNICIPIO	LOCALIDAD	MUJER	HOMBRE	PERSONA
VIVIENDA Y SERVICIOS A LA COMUNIDAD													
DESARROLLO COMUNITARIO						2 947 911.62	0.00	0.00					
PROYECTOS DE INVERSIÓN:													
HERRAMIENTAS PARA SERVICIOS DE BIENESTAR EN EL HOGAR													
Porcentaje de donación de paquetes de herramientas de electricidad, fontanería y corte de cabello realizados	Paquete	450.00	450.00	0.00	0.00	1 278 546.75	0.00	0.00	Cobertura Estatal	Cobertura Estatal	0	0	0
MEJORAMIENTO A LA VIVIENDA DE BIENESTAR													
Porcentaje de apoyos de paquete de láminas entregadas	Apoyo	676.00	676.00	0.00	0.00	1 669 364.87	0.00	0.00	Cobertura Estatal	Cobertura Estatal	0	0	0
PROTECCIÓN SOCIAL													
ALIMENTACIÓN Y NUTRICIÓN						5 466 767.34	2 000 000.00	1 999 831.68					
PROYECTOS DE INVERSIÓN:													
APOYO A LA ALIMENTACIÓN DE LA CASA DE LA NIÑEZ INDÍGENA													
Porcentaje de apoyos alimentarios entregados	Apoyo	45.00	45.00	0.00	0.00	1 312 708.88	0.00	0.00	Cobertura Estatal	Cobertura Estatal	0	0	0
APOYO A LA ALIMENTACIÓN PARA EL BIENESTAR													
Porcentaje de apoyos de paquetes alimentarios entregados	Apoyo	693.00	693.00	693.00	100.00	0.00	2 000 000.00	1 999 831.68	Cobertura Estatal	Cobertura Estatal	329	364	693
AGUA PURIFICADA PARA EL BIENESTAR DE LAS FAMILIAS													
Porcentaje de filtros de agua entregados	Apoyo	1 205.00	1 205.00	0.00	0.00	2 195 266.93	0.00	0.00	Cobertura Estatal	Cobertura Estatal	0	0	0
UTENSILIOS DOMÉSTICOS													
Porcentaje de apoyos en paquetes de utensilios domésticos entregados	Apoyo	50.00	50.00	0.00	0.00	348 218.28	0.00	0.00	Región V Altos Tsotsil-Tseltal	Región V Altos Tsotsil-Tseltal	0	0	0
GRANJITAS PRODUCTIVAS DE TRASPATIO													
Porcentaje de apoyos de paquetes productivos	Apoyo	222.00	222.00	0.00	0.00	1 610 573.25	0.00	0.00	Cobertura Estatal	Cobertura Estatal	0	0	0
OTROS GRUPOS VULNERABLES						14 795 719.70	11 655 615.46	11 028 433.37					
PROYECTOS INSTITUCIONALES:													
PLANEAR, GESTIONAR Y EJECUTAR PROGRAMAS Y PROYECTOS EN BIENESTAR DE LOS ADULTOS MAYORES DEL ESTADO													
Porcentaje de proyecto realizado	Gestión	1.00	1.00	1.00	100.00	12 525 241.94	11 655 615.46	11 028 433.37	Cobertura Estatal	Cobertura Estatal	696	619	1 315
PROYECTOS DE INVERSIÓN:													
FERIA DE BIENESTAR DEL ADULTO MAYOR													
Porcentaje de apoyos de aparatos funcionales entregados	Apoyo	2 242.00	2 242.00	0.00	0.00	2 270 477.76	0.00	0.00	Cobertura Estatal	Cobertura Estatal	0	0	0
OTROS DE SEGURIDAD SOCIAL Y ASISTENCIA SOCIAL						86 158 143.10	87 837 560.34	79 999 140.83					
PROYECTOS INSTITUCIONALES:													
DIRIGIR LA POLÍTICA SOCIAL EN EL ESTADO													
Porcentaje de acciones atendidas	Acción	170.00	170.00	197.00	115.88	3 224 412.09	3 106 908.22	2 682 324.88	Cobertura Estatal	Cobertura Estatal	134	129	263
Porcentaje de eventos realizados	Evento	75.00	75.00	84.00	112.00								
SEGUIMIENTO Y EVALUACIÓN A LOS PROYECTOS INSTITUCIONALES Y DE INVERSIÓN													
Porcentaje de difusiones realizadas	Difusión	163.00	163.00	163.00	100.00	633 196.97	678 770.59	625 344.50	Cobertura Estatal	Cobertura Estatal	8	10	18
ADMINISTRAR LOS RECURSOS HUMANOS, MATERIALES Y FINANCIEROS													
Porcentaje de acciones atendidas	Acción	6 294.00	6 294.00	6 404.00	101.75	34 391 294.89	37 270 092.78	32 450 906.87	Cobertura Estatal	Cobertura Estatal	134	129	263
Porcentaje de servicios realizados	Servicio	497.00	497.00	281.00	56.54								
COORDINAR ACCIONES DE PLANEACIÓN, PROGRAMACIÓN, PRESUPUESTACIÓN DE PROGRAMAS Y PROYECTOS													
Porcentaje de gestiones presupuestarias realizadas	Gestión	25.00	25.00	62.00	248.00	2 765 231.54	2 504 971.38	2 355 117.32	Cobertura Estatal	Cobertura Estatal	100	150	250
Porcentaje de informe integrado	Documento	3.00	3.00	3.00	100.00								
Porcentaje de documentos validados por el Subcomité	Documento	7.00	7.00	11.00	157.14								
Porcentaje de la integración del análisis funcional de la cuenta pública	Documento	4.00	4.00	4.00	100.00								
Porcentaje de manuales administrativos actualizados	Documento	1.00	1.00	1.00	100.00								
INTEGRACIÓN INFORMÁTICA INSTITUCIONAL													
Porcentaje de mantenimiento a los bienes informáticos realizados	Mantenimiento	214.00	214.00	214.00	100.00	2 133 565.68	2 061 494.31	1 852 018.72	Cobertura Estatal	Cobertura Estatal	112	102	214
BRINDAR CERTEZA JURÍDICA A LOS ÓRGANOS ADMINISTRATIVOS													
Porcentaje de contestaciones de demandas	Demanda	68.00	68.00	41.00	60.29	1 767 779.84	1 819 804.33	1 751 203.10	Cobertura Estatal	Cobertura Estatal	13	16	29

GOBIERNO CONSTITUCIONAL DEL ESTADO DE CHIAPAS
**SECRETARÍA DE HACIENDA
 PRESUPUESTO DE EGRESOS 2020**
**AVANCE DE CUMPLIMIENTO DE INDICADORES ESTRATÉGICOS
 ENERO - DICIEMBRE**
Organismo Público: 2.1.1.1.1.170 Secretaría de Bienestar

Misión				
Impulsar las políticas de desarrollo y participación social, a fin de combatir la pobreza, igualar el acceso de oportunidades de desarrollo a grupos en desventaja social, así como dar atención social a las demandas de la ciudadanía, en un esquema de unidad, pluralidad, respeto y corresponsabilidad a las formas de organización y participación de la sociedad, en sus respectivas circunscripciones territoriales de la Entidad.				
Visión				
Ser una dependencia de gobierno, que contribuya a lograr el desarrollo del municipio, a mejorar las condiciones de vida de sus habitantes, a erradicar la pobreza extrema y a elevar los índices de desarrollo humano de la Entidad.				

COMPORTAMIENTO DEL EJERCICIO DEL GASTO					Aprobado (A)	Modificado (B)	Devengado (C)	% Devengado C/B
Concepto								
Fin	F	SF	SSF	Descripción				
TOTALES					109,368,541.76	101,493,175.80	93,027,405.88	91.66
2	6			Desarrollo Social	109,368,541.76	101,493,175.80	93,027,405.88	91.66
				Protección Social	106,420,630.14	101,493,175.80	93,027,405.88	91.66
		5		Alimentación y Nutrición	5,466,767.34	2,000,000.00	1,999,831.68	99.99
			1	Alimentación y Nutrición	5,466,767.34	2,000,000.00	1,999,831.68	99.99
		8		Otros Grupos Vulnerables	14,795,719.70	11,655,615.46	11,028,433.37	94.62
			1	Otros Grupos Vulnerables	14,795,719.70	11,655,615.46	11,028,433.37	94.62
		9		Otros de Seguridad Social y Asistencia Social	86,158,143.10	87,837,560.34	79,999,140.83	91.08
			1	Otros de Seguridad Social y Asistencia Social	86,158,143.10	87,837,560.34	79,999,140.83	91.08
	2			Vivienda y Servicios a la Comunidad	2,947,911.62	0.00	0.00	0.00
		2		Desarrollo Comunitario	2,947,911.62	0.00	0.00	0.00
			1	Desarrollo Comunitario	2,947,911.62	0.00	0.00	0.00

Objetivos de Desarrollo Sostenible	
Clave	Descripción
01	Poner fin a la pobreza en todas sus formas en todo el mundo.

Metas de los Objetivos de Desarrollo Sostenible		
ODS	No. Meta	Descripción
01	03	Implementar a nivel nacional sistemas y medidas apropiados de protección social para todos, incluidos niveles mínimos, y, de aquí a 2030, lograr una amplia cobertura de las personas pobres y vulnerables

GOBIERNO CONSTITUCIONAL DEL ESTADO DE CHIAPAS
SECRETARÍA DE HACIENDA
PRESUPUESTO DE EGRESOS 2020

AVANCE DE CUMPLIMIENTO DE INDICADORES ESTRATÉGICOS
ENERO - DICIEMBRE

Organismo Público: 2.1.1.1.1.170 Secretaría de Bienestar

Objetivos del Plan Nacional		
Eje	Objetivo	Descripción
2		Bienestar.
	01	Brindar atención prioritaria a grupos históricamente discriminados mediante acciones que permitan reducir las brechas de desigualdad sociales y territoriales.
	05	Garantizar el derecho a un medio ambiente sano con enfoque de sostenibilidad de los ecosistemas, la biodiversidad, el patrimonio y los paisajes bioculturales.

Objetivos del Plan Estatal				
Eje	Tema	Pol. Púb.	Objetivo	Descripción
2	1	01		Bienestar Social.
				Desarrollo social integral.
				Sociedad con bienestar.
		02	01	Reducir las condiciones de pobreza.
				Sociedad incluyente.
			01	Impulsar la conformación de una sociedad incluyente.
03		Bienestar para los pueblos indígenas.		
	01	Mejorar el desarrollo socioeconómico de los pueblos indígenas.		

Estrategias del Plan Estatal		
Clave Alineación PED	No. Est.	Descripción
210101	01	Mejorar el nivel de alimentación de la población.
	02	Incrementar la cobertura de vivienda digna y servicios básicos.
	03	Disminuir la carencia por ingresos.
210201	01	Atender a grupos vulnerables.
	03	Garantizar los derechos de niñas, niños y adolescentes.
	04	Fortalecer la atención integral a la primera infancia.
210301	03	Fomentar el aprovechamiento sustentable de los recursos naturales en las comunidades indígenas.

Programa Sectorial		
Programa	Clave Alineación	Descripción
G	201210101	Bienestar Social.

GOBIERNO CONSTITUCIONAL DEL ESTADO DE CHIAPAS
**SECRETARÍA DE HACIENDA
 PRESUPUESTO DE EGRESOS 2020**
**AVANCE DE CUMPLIMIENTO DE INDICADORES ESTRATÉGICOS
 ENERO - DICIEMBRE**
Organismo Público: 2.1.1.1.1.170 Secretaría de Bienestar

Programa Sectorial		
Programa	Clave Alineación	Descripción
	201210201 205210301	

Objetivos Estratégicos		
No. Obj.	Clave Alineación	Descripción
1	201210101G 201210201G 205210301G	Procurar por el mejoramiento de la calidad de vida y desarrollo humano integral de la población del Estado en situación de pobreza extrema.

Indicadores Estratégicos														
No. Obj	No. Ind	Tipo y Dimensión	Unidad de Medida	Nombre del Indicador	Descripción Cualitativa (Numerador / Denominador)	Año y Valor de Línea Base	Denominador (A)	Total Numerador	Programado (B)				Avances	
									Modificado (C)				Efic. del Ejer. D/C	Meta Indic. D/A
									Alcanzado (D)					
									Trimestres					
				I	II	III	IV							
1	1	Gestión Eficacia	Apoyo	Porcentaje de apoyos económicos a población vulnerable.	Número de apoyos económicos entregados. / Total de apoyos económicos por entregar.	2020 1,080.00	1,080.00	1,080.00	314.00	321.00	266.00	179.00	106.30%	106.30%
								1,148.00	199.00	212.00	348.00	389.00		

Productos y Servicios	Clientes y Usuarios
Apoyos económicos (pensiones, becas e indemnizaciones).	Poblacion en situacion de vulnerabilidad y/o afectados por fenómenos naturales.

SISTEMA CONTABLE 2020
INDICADORES DE POSTURA FISCAL / CON RECURSOS DEL EJERCICIO
DEL 1o. DE ENERO AL 31 DE DICIEMBRE DE 2020

 Fecha: Página 1 de 1
08/02/2021

CONCEPTO	ESTIMADO	DEVENGADO	PAGADO
I. Ingresos Presupuestarios	0.00	0.00	0.00
Ingresos del Gobierno de la Entidad Federativa	0.00	0.00	0.00
Ingresos del Sector Paraestatal	0.00	0.00	0.00
II. Egresos Presupuestarios	0.00	0.00	0.00
Egresos del Gobierno de la Entidad Federativa	0.00	0.00	0.00
Egresos del Sector Paraestatal	0.00	0.00	0.00
III. Balance Presupuestario (Superávit o Déficit) (III = I - II)	0.00	0.00	0.00

CONCEPTO	ESTIMADO	DEVENGADO	PAGADO
III. Balance Presupuestario (Superávit o Déficit)	0.00	0.00	0.00
IV. Intereses, Comisiones y Gastos de la Deuda	0.00	0.00	0.00
V. Balance Primario (Superávit o Déficit) (V = III - IV)	0.00	0.00	0.00

CONCEPTO	ESTIMADO	DEVENGADO	PAGADO
A. Financiamiento	0.00	0.00	0.00
B. Amortización de la Deuda	0.00	0.00	0.00
C. Endeudamiento o Desendeudamiento (C= A - B)	0.00	0.00	0.00

NO APLICA



**GOBIERNO CONSTITUCIONAL DEL ESTADO DE CHIAPAS
SECRETARÍA DE BIENESTAR**

**SISTEMA CONTABLE 2020
RELACIÓN DE CUENTAS BANCARIAS PRODUCTIVAS ESPECÍFICAS
DEL 1o. DE ENERO AL 31 DE DICIEMBRE DE 2020**

Fecha: Página 1 de 1
25/01/2021

FONDO, PROGRAMA O CONVENIO	DATOS DE LA CUENTA BANCARIA		
	INSTITUCIÓN BANCARIA	NÚMERO DE CUENTA	TIPO DE CUENTA

NO APLICA

RELACIÓN DE ESQUEMAS BURSÁTILES Y DE COBERTURAS FINANCIERAS

NO APLICA



GOBIERNO CONSTITUCIONAL DEL ESTADO DE CHIAPAS

SECRETARÍA DE BIENESTAR

SISTEMA CONTABLE 2020

FORMATO DEL EJERCICIO Y DESTINO DE GASTO FEDERALIZADO Y REINTEGROS

DEL 1o. DE ENERO AL 31 DE DICIEMBRE DE 2020

Página 1 de 1
08/02/2021

Fecha:

Programa o Fondo	Destino de los Recursos	Ejercicio		Reintegro
		DEVENGADO	PAGADO	
5833 - 01 - PEMEX	Cobertura Estatal	4,353,955.00	4,353,955.00	0.00

GOBIERNO CONSTITUCIONAL DEL ESTADO DE CHIAPAS
SECRETARÍA DE BIENESTAR
SISTEMA CONTABLE 2020
ESTADO DE SITUACIÓN FINANCIERA DETALLADO

AI 31 DE DICIEMBRE DEL 2019 Y AL 31 DE DICIEMBRE DEL 2020

Concepto	31 de diciembre de 2020	31 de diciembre de 2019	Concepto	31 de diciembre de 2020	31 de diciembre de 2019
ACTIVO			PASIVO		
Activo Circulante			Pasivo Circulante		
Efectivo y Equivalentes	174,887,932.60	172,947,441.26	Cuentas por Pagar a Corto Plazo	5,518,865.72	8,020,723.01
Efectivo			Servicios Personales por Pagar a Corto Plazo	2,467,744.24	833,648.27
Bancos/Tesorería			Proveedores por Pagar a Corto Plazo	2,610,556.92	418,573.89
Bancos/Dependencias y Otros	32,248.21	888,572.55	Contratistas por Obras Públicas por Pagar a Corto Plazo		
Inversiones Temporales (Hasta 3 Meses)			Participaciones y Aportaciones por Pagar a Corto Plazo		
Fondos con Afectación Específica	174,642,154.59	171,845,338.91	Transferencias Otorgadas por Pagar a Corto Plazo		5,791,582.74
Depósitos de Fondos de Terceros en Garantía y/o Administración	213,529.80	213,529.80	Intereses, Comisiones y Otros Gastos de la Deuda Pública por Pagar a Corto Plazo		
Otros Efectivos y Equivalentes			Retenciones y Contribuciones por Pagar a Corto Plazo	440,211.15	750,696.44
Derechos a Recibir Efectivo o Equivalentes	0.20	98,296.00	Devoluciones de la Ley de Ingresos por Pagar a Corto Plazo		
Inversiones Financieras de Corto Plazo			Otras Cuentas por Pagar a Corto Plazo	353.41	226,221.67
Cuentas por Cobrar a Corto Plazo	0.20	98,296.00	Documentos por Pagar a Corto Plazo	0.00	0.00
Deudores Diversos por Cobrar a Corto Plazo			Documentos Comerciales por Pagar a Corto Plazo		
Ingresos por Recuperar a Corto Plazo			Documentos con Contratistas por Obras Públicas por Pagar a Corto Plazo		
Deudores por Anticipos de la Tesorería a Corto Plazo			Otros Documentos por Pagar a Corto Plazo		
Préstamos Otorgados a Corto Plazo			Porción a Corto Plazo de la Deuda Pública a Largo Plazo	0.00	0.00
Otros Derechos a Recibir Efectivo o Equivalentes a Corto Plazo			Porción a Corto Plazo de la Deuda Pública		
Derechos a Recibir Bienes o Servicios	0.00	0.00	Porción a Corto Plazo de Arrendamiento Financiero		
Anticipos a Proveedores por Adquisición de Bienes y Prestación de Servicios a Corto Plazo			Títulos y Valores a Corto Plazo	0.00	0.00
Anticipos a Proveedores por Adquisición de Bienes Inmuebles y Muebles a Corto Plazo			Pasivos Diferidos a Corto Plazo	0.00	0.00
Anticipos a Proveedores por Adquisición de Bienes Intangibles a Corto Plazo			Ingresos Cobrados por Adelantado a Corto Plazo		
Anticipos a Contratistas por Obras Públicas a Corto Plazo			Intereses Cobrados por Adelantado a Corto Plazo		
Otros Derechos a Recibir Bienes o Servicios a Corto Plazo			Otros Pasivos Diferidos a Corto Plazo		
Inventarios	0.00	0.00	Fondos y Bienes de Terceros en Garantía y/o Administración a Corto Plazo	0.00	0.00
Inventario de Mercancías para Venta			Fondos en Garantía a Corto Plazo		
Inventario de Mercancías Terminadas			Fondos en Administración a Corto Plazo		
Inventario de Mercancías en Proceso de Elaboración			Fondos Contingentes a Corto Plazo		
Inventario de Materias Primas, Materiales y Suministros para Producción			Fondos de Fideicomisos, Mandatos y Contratos Análogos a Corto Plazo		
Bienes en Tránsito			Otros Fondos de Terceros en Garantía y/o Administración a Corto Plazo		
Almacenes	0.00	0.00	Valores y Bienes en Garantía a Corto Plazo		
Estimación por Pérdida o Deterioro de Activos Circulantes	0.00	0.00	Provisiones a Corto Plazo	0.00	3,673,594.55
Estimaciones para Cuentas Incobrables por Derechos a Recibir Efectivo o Equivalentes			Provisión para Demandas y Juicios a Corto Plazo		3,673,594.55
Estimación por Deterioro de Inventarios			Provisión para Contingencias a Corto Plazo		
Otros Activos Circulantes	0.00	0.00	Otras Provisiones a Corto Plazo		
Valores en Garantía			Otros Pasivos a Corto Plazo	5,659.00	9,514.03
Bienes en Garantía (excluye depósitos de fondos)			Ingresos por Clasificar		
Bienes Derivados de Embargos, Decomisos, Aseguramientos y Dación en Pago			Recaudación por Participar		
Adquisición con Fondos de Terceros			Otros Pasivos Circulantes	5,659.00	9,514.03
Total de Activos Circulantes	174,887,932.80	173,045,737.26	Total de Pasivos Circulantes	5,524,524.72	11,703,831.59
Activo No Circulante			Pasivo No Circulante		
Inversiones Financieras a Largo Plazo	14,303,132.26	15,396,931.64	Cuentas por Pagar a Largo Plazo	24,745,140.91	25,293,215.91
Derechos a Recibir Efectivo o Equivalentes a Largo Plazo	317,547.22	317,547.22	Documentos por Pagar a Largo Plazo		
Bienes Inmuebles, Infraestructura y Construcciones en Proceso	4,798,248.04	4,798,248.04	Deuda Pública a Largo Plazo		
Bienes Muebles	43,078,596.42	46,166,592.00	Pasivos Diferidos a Largo Plazo	310,470,073.52	310,263,086.02
Activos Intangibles	2,238,136.77	247,878.18	Fondos y Bienes de Terceros en Garantía y/o Administración a Largo Plazo		
Depreciación, Deterioro y Amortización Acumulada de Bienes	(628,496.67)	(628,496.67)	Provisiones a Largo Plazo		
Activos Diferidos	131,990,350.25	132,075,269.38	Total de Pasivos No Circulantes	335,215,214.43	335,556,301.93
Estimación por Pérdida o Deterioro de Activos no Circulantes			Total del Pasivo	340,739,739.15	347,260,133.52
Otros Activos no Circulantes	1,537,720.86	1,537,720.86	HACIENDA PÚBLICA / PATRIMONIO		
Total de Activos No Circulantes	197,635,235.15	199,911,690.65	Hacienda Pública/Patrimonio Contribuido	0.00	0.00
Total del Activo	372,523,167.95	372,957,427.91	Aportaciones		
			Donaciones de Capital		
			Actualización de la Hacienda Pública/Patrimonio		
			Hacienda Pública/Patrimonio Generado	31,783,428.80	25,697,294.39
			Resultados del Ejercicio (Ahorro/Desahorro)	7,417,010.81	12,759,563.18
			Resultados de Ejercicios Anteriores	24,366,417.99	12,937,731.21
			Revalúos		
			Reservas		
			Rectificaciones de Resultados de Ejercicios Anteriores		
			Exceso o Insuficiencia en la Actualización de la Hacienda Pública/Patrimonio	0.00	0.00
			Resultado por Posición Monetaria		
			Resultado por Tenencia de Activos no Monetarios		
Total de Activos No Circulantes	197,635,235.15	199,911,690.65	Total Hacienda Pública/Patrimonio	31,783,428.80	25,697,294.39
Total del Activo	372,523,167.95	372,957,427.91	Total del Pasivo y Hacienda Pública/Patrimonio	372,523,167.95	372,957,427.91

**INFORME ANALÍTICO DE LA DEUDA PÚBLICA Y OTROS PASIVOS
 DEL 1o. DE ENERO AL 31 DE DICIEMBRE DE 2020**

Denominación de la Deuda Pública y Otros Pasivos	Saldo al 31 de diciembre de 2019	Disposiciones del Período	Amortizaciones del Período	Revaluaciones, Reclasificaciones y Otros Ajustes	Saldo Final del Período	Pago de Intereses del Período	Pago de Comisiones y demás costos asociados durante el Período
Deuda Pública	0.00	0.00	0.00	0.00	0.00	0.00	0.00
Corto Plazo	0.00	0.00	0.00	0.00	0.00	0.00	0.00
Instituciones de Crédito							
Títulos y Valores							
Arrendamientos Financieros							
Largo Plazo	0.00	0.00	0.00	0.00	0.00		
Instituciones de Crédito							
Títulos y Valores							
Arrendamientos Financieros							
Otros Pasivos	347,260,133.52				340,739,739.15		
Total de la Deuda Pública y Otros Pasivos	347,260,133.52	0.00	0.00	0.00	340,739,739.15	0.00	0.00

Deuda Contingente (Informativo)
Valor de Instrumentos Bono Cupón Cero (Informativo)

 Instrumento Bono Cupón Cero 1, Banobras
 Instrumento Bono Cupón Cero 2, Banobras

Obligaciones a Corto Plazo	Monto Contratado	Plazo Pactado	Tasa de Interés	Comisiones y Costos Relacionados	Tasa Efectiva
Obligaciones a Corto Plazo (Informativo)					

Fecha:

DENOMINACIÓN DE LAS OBLIGACIONES DIFERENTES DE FINANCIAMIENTO	FECHA DEL CONTRATO	FECHA DE INICIO DE OPERACIÓN DEL PROYECTO	FECHA DE VENCIMIENTO	MONTO DE LA INVERSIÓN PACTADO	PLAZO PACTADO	MONTO PROMEDIO MENSUAL DEL PAGO DE LA CONTRAPRESTACIÓN	MONTO PROMEDIO MENSUAL DEL PAGO DE LA CONTRAPRESTACIÓN CORRESPONDIENTE AL PAGO DE INVERSIÓN	MONTO PAGADO DE LA INVERSIÓN AL 31 DE DICIEMBRE DE 2020	MONTO PAGADO DE LA INVERSIÓN ACTUALIZADO AL 31 DE DICIEMBRE DE 2020	SALDO PENDIENTE POR PAGAR DE LA INVERSIÓN AL 31 DE DICIEMBRE DE 2020
---	--------------------	---	----------------------	-------------------------------	---------------	--	---	---	---	--

APP'S

- APP 1
- APP 2
- APP 3
- APP XX

Otros instrumentos

- Otro instrumento 1
- Otro instrumento 2
- Otro instrumento 3
- Otro instrumento XX

Total de Obligaciones Diferentes de Financiamiento



NO APLICA

CONCEPTO	ESTIMADO/APROBADO	DEVENGADO	RECAUDADO/PAGADO
Ingresos Totales	0.00	0.00	0.00
Ingresos de Libre Disposición	0.00	0.00	0.00
Transferencias Federales Etiquetadas	0.00	0.00	0.00
Financiamiento Neto	0.00	0.00	0.00
Egresos Presupuestarios	0.00	0.00	0.00
Gasto No Etiquetado (sin incluir Amortización de la Deuda Pública)	0.00	0.00	0.00
Gasto Etiquetado (sin incluir Amortización de la Deuda Pública)	0.00	0.00	0.00
Remanentes del Ejercicio Anterior		0.00	0.00
Remanentes de Ingresos de Libre Disposición aplicados en el periodo		0.00	0.00
Remanentes de Transferencias Federales Etiquetadas aplicados en el periodo		0.00	0.00
Balance Presupuestario	0.00	0.00	0.00
Balance Presupuestario sin Financiamiento Neto	0.00	0.00	0.00
Balance Presupuestario sin Financiamiento Neto y sin Remanentes del Ejercicio Anterior	0.00	0.00	0.00

CONCEPTO	APROBADO	DEVENGADO	PAGADO
Intereses, Comisiones y Gastos de la Deuda	0.00	0.00	0.00
Intereses, Comisiones y Gastos de la Deuda con Gasto No Etiquetado	0.00	0.00	0.00
Intereses, Comisiones y Gastos de la Deuda con Gasto Etiquetado	0.00	0.00	0.00
Balance Primario	0.00	0.00	0.00

CONCEPTO	ESTIMADO/APROBADO	DEVENGADO	RECAUDADO/PAGADO
Financiamiento	0.00	0.00	0.00
Financiamiento con Fuente de Pago de Ingresos de Libre Disposición	0.00	0.00	0.00
Financiamiento con Fuente de Pago de Transferencias Federales Etiquetadas	0.00	0.00	0.00
Amortización de la Deuda	0.00	0.00	0.00
Amortización de la Deuda Pública con Gasto No Etiquetado	0.00	0.00	0.00
Amortización de la Deuda Pública con Gasto Etiquetado	0.00	0.00	0.00
Financiamiento Neto	0.00	0.00	0.00

CONCEPTO	ESTIMADO/APROBADO	DEVENGADO	RECAUDADO/PAGADO
Ingresos de Libre Disposición	0.00	0.00	0.00
Financiamiento Neto con Fuente de Pago de Ingresos de Libre Disposición	0.00	0.00	0.00
Financiamiento con Fuente de Pago de Ingresos de Libre Disposición	0.00	0.00	0.00
Amortización de la Deuda Pública con Gasto No Etiquetado	0.00	0.00	0.00
Gasto No Etiquetado (sin incluir amortización de la Deuda Pública)	0.00	0.00	0.00
Remanentes de Ingresos de Libre Disposición aplicados en el periodo		0.00	0.00
Balance Presupuestario de Recursos Disponibles	0.00	0.00	0.00
Balance Presupuestario de Recursos Disponibles sin Financiamiento Neto	0.00	0.00	0.00

CONCEPTO	ESTIMADO/APROBADO	DEVENGADO	RECAUDADO/PAGADO
Transferencias Federales Etiquetadas	0.00	0.00	0.00
Financiamiento Neto con fuente de Pago de Transferencias Federales Etiquetadas	0.00	0.00	0.00
Financiamiento con Fuente de Pago de Transferencias Federales Etiquetadas	0.00	0.00	0.00
Amortización de la Deuda Pública con Gasto Etiquetado	0.00	0.00	0.00
Gasto Etiquetado (sin incluir Amortización de la Deuda Pública)	0.00	0.00	0.00
Remanentes de Transferencias Federales Etiquetadas aplicados en el periodo		0.00	0.00
Balance Presupuestario de Recursos Etiquetados	0.00	0.00	0.00
Balance Presupuestario de Recursos Etiquetados sin Financiamiento Neto	0.00	0.00	0.00

NO APLICA

RUBRO DE INGRESOS	INGRESO					DIFERENCIA
	ESTIMADO	AMPLIACIONES Y REDUCCIONES	MODIFICADO	DEVENGADO	RECAUDADO	
Ingresos de Libre Disposición						
Impuestos	0.00	0.00	0.00	0.00	0.00	0.00
Cuotas y Aportaciones de Seguridad Social	0.00	0.00	0.00	0.00	0.00	0.00
Contribuciones de Mejoras	0.00	0.00	0.00	0.00	0.00	0.00
Derechos	0.00	0.00	0.00	0.00	0.00	0.00
Productos	0.00	0.00	0.00	0.00	0.00	0.00
Aprovechamientos	0.00	0.00	0.00	0.00	0.00	0.00
Ingresos por Venta de Bienes y Prestación de Servicios	0.00	0.00	0.00	0.00	0.00	0.00
Participaciones	0.00	0.00	0.00	0.00	0.00	0.00
Fondo General de Participaciones	0.00	0.00	0.00	0.00	0.00	0.00
Fondo de Fomento Municipal	0.00	0.00	0.00	0.00	0.00	0.00
Fondo de Fiscalización y Recaudación	0.00	0.00	0.00	0.00	0.00	0.00
Fondo de Compensación	0.00	0.00	0.00	0.00	0.00	0.00
Fondo de Extracción de Hidrocarburos	0.00	0.00	0.00	0.00	0.00	0.00
Impuesto Especial Sobre Producción y Servicios	0.00	0.00	0.00	0.00	0.00	0.00
0.136% de la Recaudación Federal Participable	0.00	0.00	0.00	0.00	0.00	0.00
3.17% Sobre Extracción de Petróleo	0.00	0.00	0.00	0.00	0.00	0.00
Gasolinas y Diésel	0.00	0.00	0.00	0.00	0.00	0.00
Fondo del Impuesto Sobre la Renta	0.00	0.00	0.00	0.00	0.00	0.00
Fondo de Estabilización de los Ingresos de las Entidades Federativas	0.00	0.00	0.00	0.00	0.00	0.00
Incentivos Derivados de la Colaboración Fiscal	0.00	0.00	0.00	0.00	0.00	0.00
Tenencia o Uso de Vehículos	0.00	0.00	0.00	0.00	0.00	0.00
Fondo de Compensación ISAN	0.00	0.00	0.00	0.00	0.00	0.00
Impuesto Sobre Automóviles Nuevos	0.00	0.00	0.00	0.00	0.00	0.00
Fondo de Compensación de Repecos-Intermedios	0.00	0.00	0.00	0.00	0.00	0.00
Otros Incentivos Económicos	0.00	0.00	0.00	0.00	0.00	0.00
Transferencias y Asignaciones	0.00	0.00	0.00	0.00	0.00	0.00
Convenios	0.00	0.00	0.00	0.00	0.00	0.00
Otros Convenios y Subsidios	0.00	0.00	0.00	0.00	0.00	0.00
Otros Ingresos de Libre Disposición	0.00	0.00	0.00	0.00	0.00	0.00
Participaciones en Ingresos Locales	0.00	0.00	0.00	0.00	0.00	0.00
Otros Ingresos de Libre Disposición	0.00	0.00	0.00	0.00	0.00	0.00
Total Ingresos de Libre Disposición	0.00	0.00	0.00	0.00	0.00	
Ingresos Excedentes de Ingresos de Libre Disposición						0.00
Transferencias Federales Etiquetadas						
Aportaciones	0.00	0.00	0.00	0.00	0.00	0.00
Fondo de Aportaciones para la Nómina Educativa y Gasto Operativo	0.00	0.00	0.00	0.00	0.00	0.00
Fondo de Aportaciones para los Servicios de Salud	0.00	0.00	0.00	0.00	0.00	0.00
Fondo de Aportaciones para la Infraestructura Social	0.00	0.00	0.00	0.00	0.00	0.00
Fondo de Aportaciones para el Fortalecimiento de los Municipios y de las Demarcaciones Territoriales del Distrito	0.00	0.00	0.00	0.00	0.00	0.00
Federal	0.00	0.00	0.00	0.00	0.00	0.00
Fondo de Aportaciones Múltiples	0.00	0.00	0.00	0.00	0.00	0.00
Fondo de Aportaciones para la Educación Tecnológica y de Adultos	0.00	0.00	0.00	0.00	0.00	0.00
Fondo de Aportaciones para la Seguridad Pública de los Estados y del Distrito Federal	0.00	0.00	0.00	0.00	0.00	0.00
Fondo de Aportaciones para el Fortalecimiento de las Entidades Federativas	0.00	0.00	0.00	0.00	0.00	0.00
Convenios	0.00	0.00	0.00	0.00	0.00	0.00
Convenios de Protección Social en Salud	0.00	0.00	0.00	0.00	0.00	0.00
Convenios de Descentralización	0.00	0.00	0.00	0.00	0.00	0.00
Convenios de Reasignación	0.00	0.00	0.00	0.00	0.00	0.00
Otros Convenios y Subsidios	0.00	0.00	0.00	0.00	0.00	0.00
Fondos Distintos de Aportaciones	0.00	0.00	0.00	0.00	0.00	0.00
Fondo para Entidades Federativas y Municipios Productores de Hidrocarburos	0.00	0.00	0.00	0.00	0.00	0.00
Fondo Minero	0.00	0.00	0.00	0.00	0.00	0.00
Transferencias, Asignaciones, Subsidios y Subvenciones, y Pensiones y Jubilaciones	0.00	0.00	0.00	0.00	0.00	0.00
Otras Transferencias Federales Etiquetadas	0.00	0.00	0.00	0.00	0.00	0.00
Total de Transferencias Federales Etiquetadas	0.00	0.00	0.00	0.00	0.00	0.00
Ingresos Derivados de Financiamientos	0.00	0.00	0.00	0.00	0.00	0.00
Ingresos Derivados de Financiamientos	0.00	0.00	0.00	0.00	0.00	0.00
Total de Ingresos	0.00	0.00	0.00	0.00	0.00	0.00
Datos Informativos						
Ingresos Derivados de Financiamientos con Fuente de Pago de Ingresos de Libre Disposición	0.00	0.00	0.00	0.00	0.00	0.00
Ingresos Derivados de Financiamientos con Fuente de Pago de Transferencias Federales Etiquetadas	0.00	0.00	0.00	0.00	0.00	0.00
Ingresos Derivados de Financiamientos	0.00	0.00	0.00	0.00	0.00	0.00

NO APLICA

NOMBRE DEL ENTE PUBLICO : Secretaría de Bienestar
Estado Analítico del Ejercicio del Presupuesto de Egresos Detallado – LDF 6a.
Clasificación por Objeto del Gasto (Capítulo y Concepto)
Del 1 de Enero al 31 de diciembre de 2020
(PESOS)

Concepto	Egresos					Subejercicio
	Aprobado	Ampliaciones / Reducciones	Modificado	Devengado	Pagado	
b5) Productos Químicos, Farmacéuticos y de Laboratorio.	0.00	0.00	0.00	0.00	0.00	0.00
b6) Combustibles, Lubricantes y Aditivos.	0.00	4,353,955.00	4,353,955.00	4,353,955.00	4,353,955.00	0.00
b7) Vestuario, Blancos, Prendas de Protección y Artículos Deportivos.	0.00	0.00	0.00	0.00	0.00	0.00
b8) Materiales y Suministros para Seguridad.	0.00	0.00	0.00	0.00	0.00	0.00
b9) Herramientas, Refacciones y Accesorios Menores.	0.00	0.00	0.00	0.00	0.00	0.00
C. Servicios Generales.	0.00	0.00	0.00	0.00	0.00	0.00
c1) Servicios Básicos.	0.00	0.00	0.00	0.00	0.00	0.00
c2) Servicios de Arrendamiento.	0.00	0.00	0.00	0.00	0.00	0.00
c3) Servicios Profesionales, Científicos, Técnicos y Otros Servicios.	0.00	0.00	0.00	0.00	0.00	0.00
c4) Servicios Financieros, Bancarios y Comerciales.	0.00	0.00	0.00	0.00	0.00	0.00
c5) Servicios de Instalación, Reparación, Mantenimiento y Conservación.	0.00	0.00	0.00	0.00	0.00	0.00
c6) Servicios de Comunicación Social y Publicidad.	0.00	0.00	0.00	0.00	0.00	0.00
c7) Servicios de Traslado y Viáticos.	0.00	0.00	0.00	0.00	0.00	0.00
c8) Servicios Oficiales.	0.00	0.00	0.00	0.00	0.00	0.00
c9) Otros Servicios Generales.	0.00	0.00	0.00	0.00	0.00	0.00
D. Transferencias, Asignaciones, Subsidios y Otras Ayudas.	0.00	0.00	0.00	0.00	0.00	0.00
d1) Transferencias Internas y Asignaciones al Sector Público.	0.00	0.00	0.00	0.00	0.00	0.00
d2) Transferencias al Resto del Sector Público.	0.00	0.00	0.00	0.00	0.00	0.00
d3) Subsidios y Subvenciones.	0.00	0.00	0.00	0.00	0.00	0.00
d4) Ayudas Sociales.	0.00	0.00	0.00	0.00	0.00	0.00
d5) Pensiones y Jubilaciones.	0.00	0.00	0.00	0.00	0.00	0.00
d6) Transferencias a Fideicomisos, Mandatos y Otros Análogos.	0.00	0.00	0.00	0.00	0.00	0.00
d7) Transferencias a la Seguridad Social	0.00	0.00	0.00	0.00	0.00	0.00
d8) Donativos	0.00	0.00	0.00	0.00	0.00	0.00
d9) Transferencias al Exterior.	0.00	0.00	0.00	0.00	0.00	0.00
E. Bienes Muebles, Inmuebles e Intangibles.	0.00	0.00	0.00	0.00	0.00	0.00
e1) Mobiliario y Equipo de Administración.	0.00	0.00	0.00	0.00	0.00	0.00
e2) Mobiliario y Equipo Educativo y Recreativo.	0.00	0.00	0.00	0.00	0.00	0.00
e3) Equipo e Instrumental Médico y de Laboratorio.	0.00	0.00	0.00	0.00	0.00	0.00
e4) Vehículos y Equipo de Transporte.	0.00	0.00	0.00	0.00	0.00	0.00
e5) Equipo de Defensa y Seguridad.	0.00	0.00	0.00	0.00	0.00	0.00
e6) Maquinaria, Otros Equipos y Herramientas.	0.00	0.00	0.00	0.00	0.00	0.00
e7) Activos Biológicos.	0.00	0.00	0.00	0.00	0.00	0.00
e8) Bienes Inmuebles.	0.00	0.00	0.00	0.00	0.00	0.00
e9) Activos Intangibles.	0.00	0.00	0.00	0.00	0.00	0.00
F. Inversión Pública.	0.00	0.00	0.00	0.00	0.00	0.00
f1) Obra Pública en Bienes de Dominio Público.	0.00	0.00	0.00	0.00	0.00	0.00
f2) Obra Pública en Bienes Propios.	0.00	0.00	0.00	0.00	0.00	0.00
f3) Proyectos Productivos y Acciones de Fomento	0.00	0.00	0.00	0.00	0.00	0.00
G. Inversiones Financieras y Otras Provisiones.	0.00	0.00	0.00	0.00	0.00	0.00
g1) Inversiones para el Fomento de Actividades Productivas	0.00	0.00	0.00	0.00	0.00	0.00
g2) Acciones y Participaciones de Capital	0.00	0.00	0.00	0.00	0.00	0.00
g3) Compra de Títulos y Valores	0.00	0.00	0.00	0.00	0.00	0.00
g4) Concesión de Préstamos.	0.00	0.00	0.00	0.00	0.00	0.00
g5) Inversiones en Fideicomisos, Mandatos y Otros Análogos. Fideicomiso de Desastres Naturales (informativo)	0.00	0.00	0.00	0.00	0.00	0.00
g6) Otras Inversiones Financieras	0.00	0.00	0.00	0.00	0.00	0.00
g7) Provisiones para Contingencias y Otras Erogaciones Especiales.	0.00	0.00	0.00	0.00	0.00	0.00
H. Participaciones y Aportaciones.	0.00	0.00	0.00	0.00	0.00	0.00
h1) Participaciones.	0.00	0.00	0.00	0.00	0.00	0.00
h2) Aportaciones.	0.00	0.00	0.00	0.00	0.00	0.00
h3) Convenios.	0.00	0.00	0.00	0.00	0.00	0.00
I. Deuda Pública.	0.00	0.00	0.00	0.00	0.00	0.00
i1) Amortización de la Deuda Pública.	0.00	0.00	0.00	0.00	0.00	0.00
i2) Intereses de la Deuda Pública.	0.00	0.00	0.00	0.00	0.00	0.00
i3) Comisiones de la Deuda Pública.	0.00	0.00	0.00	0.00	0.00	0.00
i4) Gastos de la Deuda Pública.	0.00	0.00	0.00	0.00	0.00	0.00
i5) Costo por Coberturas.	0.00	0.00	0.00	0.00	0.00	0.00
i6) Apoyos Financieros.	0.00	0.00	0.00	0.00	0.00	0.00
i7) Adeudos de Ejercicios Fiscales Anteriores (ADEFAS).	0.00	0.00	0.00	0.00	0.00	0.00
III. Total de Egresos	109,368,541.76	-7,875,365.96	101,493,175.80	93,027,405.88	89,290,340.06	8,465,769.92

NOMBRE DEL ENTE PÚBLICO : Secretaría de Bienestar
Estado Analítico del Ejercicio del Presupuesto de Egresos Detallado – LDF 6b.

Clasificación Administrativa

Del 1 de Enero al 31 de diciembre de 2020
(PESOS)

Concepto	Egresos					Subejercicio
	Aprobado	Ampliaciones / Reducciones	Modificado	Devengado	Pagado	
I. Gasto No Etiquetado	109,368,541.76	-12,229,320.96	97,139,220.80	88,673,450.88	84,936,385.06	8,465,769.92
Secretaría de Bienestar	109,368,541.76	-12,229,320.96	97,139,220.80	88,673,450.88	84,936,385.06	8,465,769.92
II. Gasto Etiquetado	0.00	4,353,955.00	4,353,955.00	4,353,955.00	4,353,955.00	0.00
Secretaría de Bienestar	0.00	4,353,955.00	4,353,955.00	4,353,955.00	4,353,955.00	0.00
III. Total de Egresos	109,368,541.76	-7,875,365.96	101,493,175.80	93,027,405.88	89,290,340.06	8,465,769.92

NOMBRE DEL ENTE PÚBLICO : Secretaría de Bienestar
Estado Analítico del Ejercicio del Presupuesto de Egresos Detallado – LDF 6c.

Clasificación Funcional (Finalidad y Función)

Del 1 de Enero al 31 de diciembre de 2020

(PESOS)

Concepto	Egresos					Subejercicio
	Aprobado	Ampliaciones / Reducciones	Modificado	Devengado	Pagado	
I. Gasto No Etiquetado	109,368,541.76	-12,229,320.96	97,139,220.80	88,673,450.88	84,936,385.06	8,465,769.92
A. Gobierno	0.00	0.00	0.00	0.00	0.00	0.00
a1) Legislación	0.00	0.00	0.00	0.00	0.00	0.00
a2) Justicia	0.00	0.00	0.00	0.00	0.00	0.00
a3) Coordinación de la Política de Gobierno	0.00	0.00	0.00	0.00	0.00	0.00
a4) Relaciones Exteriores	0.00	0.00	0.00	0.00	0.00	0.00
a5) Asuntos Financieros y Hacendarios	0.00	0.00	0.00	0.00	0.00	0.00
a6) Seguridad Nacional	0.00	0.00	0.00	0.00	0.00	0.00
a7) Asuntos de Orden Público y de Seguridad Interior	0.00	0.00	0.00	0.00	0.00	0.00
a8) Otros Servicios Generales	0.00	0.00	0.00	0.00	0.00	0.00
B. Desarrollo Social	109,368,541.76	-12,229,320.96	97,139,220.80	88,673,450.88	84,936,385.06	8,465,769.92
b1) Protección Ambiental	0.00	0.00	0.00	0.00	0.00	0.00
b2) Vivienda y Servicios a la Comunidad	2,947,911.62	-2,947,911.62	0.00	0.00	0.00	0.00
b3) Salud	0.00	0.00	0.00	0.00	0.00	0.00
b4) Recreación, Cultura y Otras Manifestaciones Sociales	0.00	0.00	0.00	0.00	0.00	0.00
b5) Educación	0.00	0.00	0.00	0.00	0.00	0.00
b6) Protección Social	106,420,630.14	-9,281,409.34	97,139,220.80	88,673,450.88	84,936,385.06	8,465,769.92
b7) Otros Asuntos Sociales	0.00	0.00	0.00	0.00	0.00	0.00
C. Desarrollo Económico	0.00	0.00	0.00	0.00	0.00	0.00
c1) Asuntos Económicos, Comerciales y Laborales en General	0.00	0.00	0.00	0.00	0.00	0.00
c2) Agropecuaria, Silvicultura, Pesca y Caza	0.00	0.00	0.00	0.00	0.00	0.00
c3) Combustibles y Energía	0.00	0.00	0.00	0.00	0.00	0.00
c4) Minería, Manufacturas y Construcción	0.00	0.00	0.00	0.00	0.00	0.00
c5) Transporte	0.00	0.00	0.00	0.00	0.00	0.00
c6) Comunicaciones	0.00	0.00	0.00	0.00	0.00	0.00
c7) Turismo	0.00	0.00	0.00	0.00	0.00	0.00
c8) Ciencia, Tecnología e Innovación	0.00	0.00	0.00	0.00	0.00	0.00
c9) Otras Industrias y Otros Asuntos Económicos	0.00	0.00	0.00	0.00	0.00	0.00
D. Otras no Clasificadas en Funciones Anteriores	0.00	0.00	0.00	0.00	0.00	0.00
d1) Transac. de la Deuda Pública/Costo Financiero de la Deuda	0.00	0.00	0.00	0.00	0.00	0.00
d2) Transf., Part. y Aport. entre Diferentes Niv. y Ord. de Gob.	0.00	0.00	0.00	0.00	0.00	0.00
d3) Saneamiento del Sistema Financiero	0.00	0.00	0.00	0.00	0.00	0.00
d4) Adeudos de Ejercicios Fiscales Anteriores	0.00	0.00	0.00	0.00	0.00	0.00
II. Gasto Etiquetado	0.00	4,353,955.00	4,353,955.00	4,353,955.00	4,353,955.00	0.00
A. Gobierno	0.00	0.00	0.00	0.00	0.00	0.00
a1) Legislación	0.00	0.00	0.00	0.00	0.00	0.00
a2) Justicia	0.00	0.00	0.00	0.00	0.00	0.00
a3) Coordinación de la Política de Gobierno	0.00	0.00	0.00	0.00	0.00	0.00
a4) Relaciones Exteriores	0.00	0.00	0.00	0.00	0.00	0.00
a5) Asuntos Financieros y Hacendarios	0.00	0.00	0.00	0.00	0.00	0.00
a6) Seguridad Nacional	0.00	0.00	0.00	0.00	0.00	0.00
a7) Asuntos de Orden Público y de Seguridad Interior	0.00	0.00	0.00	0.00	0.00	0.00
a8) Otros Servicios Generales	0.00	0.00	0.00	0.00	0.00	0.00
B. Desarrollo Social	0.00	4,353,955.00	4,353,955.00	4,353,955.00	4,353,955.00	0.00
b1) Protección Ambiental	0.00	0.00	0.00	0.00	0.00	0.00
b2) Vivienda y Servicios a la Comunidad	0.00	0.00	0.00	0.00	0.00	0.00
b3) Salud	0.00	0.00	0.00	0.00	0.00	0.00
b4) Recreación, Cultura y Otras Manifestaciones Sociales	0.00	0.00	0.00	0.00	0.00	0.00
b5) Educación	0.00	0.00	0.00	0.00	0.00	0.00
b6) Protección Social	0.00	4,353,955.00	4,353,955.00	4,353,955.00	4,353,955.00	0.00
b7) Otros Asuntos Sociales	0.00	0.00	0.00	0.00	0.00	0.00
C. Desarrollo Económico	0.00	0.00	0.00	0.00	0.00	0.00
c1) Asuntos Económicos, Comerciales y Laborales en General	0.00	0.00	0.00	0.00	0.00	0.00
c2) Agropecuaria, Silvicultura, Pesca y Caza	0.00	0.00	0.00	0.00	0.00	0.00
c3) Combustibles y Energía	0.00	0.00	0.00	0.00	0.00	0.00
c4) Minería, Manufacturas y Construcción	0.00	0.00	0.00	0.00	0.00	0.00
c5) Transporte	0.00	0.00	0.00	0.00	0.00	0.00
c6) Comunicaciones	0.00	0.00	0.00	0.00	0.00	0.00
c7) Turismo	0.00	0.00	0.00	0.00	0.00	0.00
c8) Ciencia, Tecnología e Innovación	0.00	0.00	0.00	0.00	0.00	0.00
c9) Otras Industrias y Otros Asuntos Económicos	0.00	0.00	0.00	0.00	0.00	0.00
D. Otras no Clasificadas en Funciones Anteriores	0.00	0.00	0.00	0.00	0.00	0.00
d1) Transac. de la Deuda Pública/Costo Financiero de la Deuda	0.00	0.00	0.00	0.00	0.00	0.00
d2) Transf., Part. y Aport. entre Diferentes Niv. y Ord. de Gob.	0.00	0.00	0.00	0.00	0.00	0.00
d3) Saneamiento del Sistema Financiero	0.00	0.00	0.00	0.00	0.00	0.00
d4) Adeudos de Ejercicios Fiscales Anteriores	0.00	0.00	0.00	0.00	0.00	0.00
III. Total de Egresos	109,368,541.76	-7,875,365.96	101,493,175.80	93,027,405.88	89,290,340.06	8,465,769.92

NOMBRE DEL ENTE PÚBLICO : Secretaría de Bienestar
Estado Analítico del Ejercicio del Presupuesto de Egresos Detallado – LDF 6d.
Clasificación de Servicios Personales por Categoría
Del 1 de Enero al 31 de diciembre de 2020
(PESOS)

Concepto	Egresos					Subejercicio
	Aprobado	Ampliaciones / Reducciones	Modificado	Devengado	Pagado	
I. Gasto No Etiquetado	66,222,816.57	2,729,681.41	68,952,497.98	63,253,765.24	62,132,800.14	5,698,732.74
A. Personal Administrativo y de Servicio Público	66,222,816.57	339,342.00	66,562,158.57	60,863,425.83	60,177,128.08	5,698,732.74
B. Magisterio	0.00	0.00	0.00	0.00	0.00	0.00
C. Servicios de Salud	0.00	0.00	0.00	0.00	0.00	0.00
c1) Personal Administrativo	0.00	0.00	0.00	0.00	0.00	0.00
c2) Personal Médico, Paramédico y Afín	0.00	0.00	0.00	0.00	0.00	0.00
D. Seguridad Pública	0.00	0.00	0.00	0.00	0.00	0.00
E. Gastos Asociados a la Implementación de Nuevas Leyes Federales o Reformas a las mismas	0.00	0.00	0.00	0.00	0.00	0.00
e1) Nombre del Programa o Ley 1	0.00	0.00	0.00	0.00	0.00	0.00
F. Sentencias Laborales Definitivas	0.00	2,390,339.41	2,390,339.41	2,390,339.41	1,955,672.06	0.00
II. Gasto Etiquetado	0.00	0.00	0.00	0.00	0.00	0.00
A. Personal Administrativo y de Servicio Público	0.00	0.00	0.00	0.00	0.00	0.00
B. Magisterio	0.00	0.00	0.00	0.00	0.00	0.00
C. Servicios de Salud	0.00	0.00	0.00	0.00	0.00	0.00
c1) Personal Administrativo	0.00	0.00	0.00	0.00	0.00	0.00
c2) Personal Médico, Paramédico y Afín	0.00	0.00	0.00	0.00	0.00	0.00
D. Seguridad Pública	0.00	0.00	0.00	0.00	0.00	0.00
E. Gastos Asociados a la Implementación de Nuevas Leyes Federales o Reformas a las mismas	0.00	0.00	0.00	0.00	0.00	0.00
e1) Nombre del Programa o Ley 1	0.00	0.00	0.00	0.00	0.00	0.00
F. Sentencias Laborales Definitivas	0.00	0.00	0.00	0.00	0.00	0.00
III. Total del Gasto en Servicios Personales	66,222,816.57	2,729,681.41	68,952,497.98	63,253,765.24	62,132,800.14	5,698,732.74

Código	Descripción del Bien	Valor en Libros
1241	Mobiliario y Equipo de Administración	30,405,823.56
1241 111A0101 0001	(01) ESCALERA CONV. TIJ. 13 EXT (2.19 MTS)	736.25
1241 111A0101 0002	(18) SILLON DE VISTA DE RESPALDO MEDIO MODELO OHV-	21,309.50
1241 111A0101 0003	(04) SILLON EJECUTIVO R.A.M. MOD. ROMA S-309 RC Factura 3818	6,509.00
1241 111A0101 0008	(01) JGO. EJECUTIVO MODULAR COLOR CAOBA MAHOGANY	7,282.95
1241 111A0101 0009	(01) JGO. SALA DE CONSEJO COLOR CAOBA MAHOGANY	7,325.50
1241 111A0101 0010	(01) PZA. MEZA DE CENTRO EN CHAPA DE ENCINO AMERICAN	1,529.50
1241 111A0101 0012	(01) PZA. MESA MULTIUSOS COLOR CAOBA MAHOGANY	1,092.50
1241 111A0101 0013	(4) PZAS. ESCRITORIO EJECUTIVO METALICO CON 2 PED. Y	6,348.00
1241 111A0101 0014	(22) SILLON SEMI-EJECUTIVO COLOR NEGRO RESPALDO AL	31,625.00
1241 111A0101 0015	(26) PZAS. CREDENZA METALICA EJECUTIVA CON GAVETA	39,247.20
1241 111A0101 0017	(15) PZAS. LIBRERO DIRECCION DE PISO COLOR CAOBA	20,717.25
1241 111A0101 0018	(10) PZAS. MESA DE JUNTAS OVAL PARA 8 P. COLOR ENC	25,481.70
1241 111A0101 0020	(01) SALA DE TRES, DOS Y UNA PLAZA MODELO PADOVA TA	7,992.50
1241 111A0101 0021	(01) SILLON EJECUTIVO MODELO 1350, RESPALDO ALTO C	3,214.25
1241 111A0101 0022	(01) MESA CIRCULAR MODELO MES-TRABIZ, COLOR CAOBA	1,518.00
1241 111A0101 0023	(22) ESCRITORIOS SEMIEJECUTIVO MODELO 1001, METALIC	34,655.25
1241 111A0101 0027	(5) MESA PLEGABLE MODELO 127 FABRICADO EN MELAMINA	6,066.25
1241 111A0101 0031	(111) M/MADERA PINO C/CUBIERTA DE F.2.00 MTS. LAR	82,972.50
1241 111A0101 0035	(05) ESCRITORIOS SECRETARIALES DE MADERA 3 GAVETAS	18,906.00
1241 111A0101 0037	(09) MESAS DE MADERA DE TRABAJO CIRCULARES	10,321.25
1241 111A0101 0038	(02) MESAS DE TRABAJO METALICAS 1.81 X .80 X .75	2,219.50
1241 111A0101 0043	(01) LIBRERO VERTICAL DE MADERA CONTEMPORANEA CON 4	5,117.50
1241 111A0101 0044	(03) ESCRITORIOS EJECUTIVOS METALICOS	5,106.00
1241 111A0101 0050	(03) LIBREROS DE PISO	3,660.45
1241 111A0101 0052	(01) MAQUINA DE ESCRIBIR MECANICA MCA. LOGICA	2,033.20
1241 111A0101 0053	(01) MAQ. DE ESCRIBIR ELECTRICA MCA BROTHER	1,129.30
1241 111A0101 0054	(04) FRIGOBAR	9,995.80
1241 111A0101 0055	(03) TELEVISORES DE 21"	15,093.75
1241 111A0101 0056	(07) ESCRITORIOS SEMIEJECUTIVOS	11,551.75
1241 111A0101 0061	(05) ENFRIADORES DE AGUA	10,919.25
1241 111A0101 0062	(05) SILLONES DE VISITA RESPALDO ANCHO Factura 3818	5,014.00
1241 111A0101 0063	(01) SILLON EJECUTIVO	1,627.25
1241 111A0101 0066	(10) MESAS DE MADERA DE PINO	7,475.00
1241 111A0101 0068	(07) MESAS DE MADERA CON CUBIERTA DE FORMAICA	9,660.00
1241 111A0101 0070	(04) ESCRITORIOS EJECUTIVOS METALICOS	6,357.20
1241 111A0101 0072	(01) ENGARGOLADORAS MANUAL 3:1 MARCA BW	6,727.50
1241 111A0101 0073	(01) ENMICADORA MODELO ULTRALAM 250-B MARCA: AKILES	2,415.00
1241 111A0101 0076	(1) REFRIGERADOR DE 9 PIES CUBICOS MODELO RM7-35	4,376.90
1241 111A0101 0077	(14) FRIGOBAR DE 4 PIES CUBICOS MODELO TA04D	34,985.30
1241 111A0101 0078	(5) MAQUINAS DE ESCRIBIR MECANICA MODELO 563-1033	10,675.80

SECRETARÍA DE BIENESTAR
SISTEMA CONTABLE 2020
RELACIÓN DE BIENES MUEBLES QUE COMPONEN SU PATRIMONIO

Página 2 de 73

Cuenta Pública al 31 de diciembre de 2020

Hora: 02:47:47p. m.

Fecha: 08/02/2021

Código	Descripción del Bien	Valor en Libros
1241 111A0101 0079	(13) ENFRIADOR Y CALENTADOR DE AGUA MODELO HC300 MU	10,919.25
1241 111A0101 0080	(01) CAFETERA ELECTRICA DE ALUMINIO MODELO 13506 C/	1,914.75
1241 111A0101 0081	(07) RELOJ CHECADOR MODELO 5000 DE REGISTRO DE ACC	23,747.50
1241 111A0101 0082	(31) MAQUINA DE ESCRIBIR ELECTRICA MODELO ETI250, 2	89,657.68
1241 111A0101 0084	(4) PZAS. ENGARGOLADORA MANUAL P/ARILLO PLASTICO M	10,524.80
1241 111A0101 0085	(3) PZAS. GUILLOTINA DE 45 CMS X 45 CMS FABRICADO	6,016.80
1241 111A0101 0087	(111) ESTUFONES PARA GAS DE 53" DE ALTURA X 36" DE	148,074.00
1241 111A0101 0088	(10) ESTUFON PARA GAS	13,340.00
1241 111A0101 0089	(03) MAQUINAS DE ESCRIBIR MECANICAS MCA. LOGICA	6,099.60
1241 111A0101 0097	(04) ENGARGOLADORAS PARA ARILLO METALICO MCA. PERFEX	13,225.00
1241 111A0101 0101	(07) ENGARGOLADORAS P/ARILLOS DE PLASTICO MCA. PERFEX	18,676.00
1241 111A0101 0102	(03) AIRES ACONDICIONADOS TIPO VENTANA DE 1200 BTU MC	13,765.50
1241 111A0101 0105	(01) ENFRIADOR Y CALENTADOR DE AGUA MCA. PURE	2,183.85
1241 111A0101 0106	(09) MAQUINAS DE ESCRIBIR ELECTRICA	25,616.48
1241 111A0101 0109	(01) ENGARGOLADORAS	2,631.20
1241 111A0101 0110	(01) GUILLOTINA	2,005.60
1241 111A0101 0111	(07) ESTUFONES PARA GAS CON 4 QUEMADORES	9,338.00
1241 111A0102 0002	(01) MESA DE MADERA DE PINO MED. 2.10 MTS DE LARGO O	3,220.00
1241 111A0102 0003	(02) ESTANTES PARA BIBLIOTECA DE .90 X .30 X 1.90 M	2,402.92
1241 111A0102 0006	(01) ARCHIVERO 4 GAV. METALICO L/NOVA OFIK	1,333.43
1241 111A0102 0007	(02) ESPIGUERO INDUSTRIAL CON RUEDAS ESTRUC. METALI	2,300.00
1241 111A0102 0009	(02) ARCHIVERO METALICO Y GAVETAS DE 1.34 X 50 X 7	2,667.30
1241 111A0102 0014	(04) MESA DE TRABAJO DE 1.20X2.00X1.00 MTS. CUBIERTA DE PINO MET. TUBULAR CUADRADO DE 1 1/2 PULG.	5,383.79
1241 111A0102 0016	(01) MESA DE JUNTAS DE 2.40 X 1.20 X .75 M. MCA. OFIK	2,895.70
1241 111A0102 0019	(01) SILLON EJECUTIVO MOD. 10170 CON DESCANSABRAZOS	1,206.35
1241 111A0102 0021	(01) CREDENZA METALICA SEMIEJECUTIVA MED. 1.52 X .4	1,523.75
1241 111A0102 0023	(06) ARCHIVERO METALICO 4 GAVETAS MED. 1.34 X .50	7,810.80
1241 111A0102 0025	(01) ESCRITORIO METALICO EJECUTIVO MED. 1.82 X .80	1,714.65
1241 111A0102 0028	(04) ESPIGUERA INDUSTRIAL PARA 18 CHAROLAS	4,600.00
1241 111A0102 0030	(53) MAQUINAS DE COSER SIN MOTOR CON PEDAL Y MUEBLE	163,224.10
1241 111A0102 0031	(06) EQUIPOS HORNOS INDUSTRIALES DE 36 CHAROLAS	96,040.02
1241 111A0102 0033	(02) EQUIPOS HORNOS INDUSTRIALES DE 6 CHAROLAS	26,000.02
1241 111A0102 0035	(1) MAQUINA DE ESCRIBIR OLYMPIA 15	2,331.05
1241 111A0102 0036	(1) MAQUINA DE ESCRIBIR OLYMPIA 15	2,331.05
1241 111A0102 0037	(01) MAQUINA DE ESCRIBIR OLYMPI	2,331.05
1241 111A0102 0038	(1) MAQUINA DE ESCRIBIR OLYMPIA 15" SG-1038 MECANI	2,331.05
1241 111A0102 0039	(01) MAQUINA DE ESCRIBIR OLYMPIA 15" SG-1038 MECANI	2,331.05
1241 111A0102 0040	(1) MAQUINA DE ESCRIBIR OLYMPIA 15" SG-1038 MECANI	2,331.05
1241 111A0102 0041	(1) MAQUINA DE ESCRIBIR OLYMPIA 15" SG-1038 MECANI	2,331.05
1241 111A0102 0042	(01) MAQUINA DE ESCRIBIR OLYMPIA 15" SG-1038 MECAN	2,331.05
1241 111A0102 0043	(01) MAQUINA DE ESCRIBIR OLYMPIA 15" SG-1038 MECAN	2,331.05
1241 111A0102 0044	(01) MAQUINA DE ESCRIBIR OLYMPIA 15" SG-1038 MECAN	2,331.05

SECRETARÍA DE BIENESTAR
SISTEMA CONTABLE 2020
RELACIÓN DE BIENES MUEBLES QUE COMPONEN SU PATRIMONIO

Página 3 de 73

Cuenta Pública al 31 de diciembre de 2020

Hora: 02:47:47p. m.

Fecha: 08/02/2021

Código	Descripción del Bien	Valor en Libros
1241 111A0102 0045	(01) MAQUINA DE ESCRIBIR OLYMPIA 15" SG-1038 MECAN	2,331.05
1241 111A0102 0046	(01) MAQUINA DE ESCRIBIR OLYMPIA 15" SG-1038 MECAN	2,331.05
1241 111A0102 0047	(01) MAQUINA DE ESCRIBIR OLYMPIA 15" SG-1038 MECAN	2,331.05
1241 111A0102 0048	(01) MAQUINA DE ESCRIBIR OLYMPIA 15" SG-1038 MECANI	2,331.05
1241 111A0102 0049	(01) MAQUINA DE ESCRIBIR OLYMPIA 15" SG-1038 MECAN	2,331.05
1241 111A0102 0050	(01) MAQUINA DE ESCRIBIR OLYMPIA 15" SG-1038 MECAN	2,331.05
1241 111A0102 0051	(01) MAQUINA DE ESCRIBIR OLYMPIA 15" SG-1038 MECAN	2,331.05
1241 111A0102 0052	(01) MAQUINA DE ESCRIBIR OLYMPIA 15" SG-1038 MECA	2,331.05
1241 111A0102 0053	(01) MAQUINA DE ESCRIBIR OLYMPIA 15" SG-1038 MECAN	2,331.05
1241 111A0102 0054	(01) MAQUINA DE ESCRIBIR OLYMPIA 15" SG-1038 MECAN	2,331.05
1241 111A0102 0055	(02) MAQ. DE ESCRIBIR MOD. SG3-0762 MCA. OLYMPIA	9,700.25
1241 111A0102 0056	(02) REFRIGERADOR MOD. SRT14F MCA. SUPERMATIC	13,225.00
1241 111A0102 0057	(01) ESTUFA SCE 3211 MCA. SUPERMATIC	2,860.63
1241 111A0102 0058	(01) CONGELADOR 7 PIES CUBICOS HORIZONTAL MCA. GRA	5,167.81
1241 111A0102 0060	(02) HORNOS PARA PAN CON VALVULA Y TERMOSTATO DE	21,090.01
1241 111A0102 0061	(03) BOMBAS ELECTRICAS CON CAPACIDAD DE 2.5 H.P. C	3,675.01
1241 111A0102 0063	(01) LAVADORA MCA. EASY MOD. LEA 12000 BM	7,724.55
1241 111A0102 0064	(01) TURBOCALENTADOR MCA. PSI HEATING SYSTEMS	8,165.00
1241 111A0102 0065	(01) REFRIGERADOR MCA. DAEWOO MOD. DMR-14-ISB	6,448.05
1241 111A0102 0066	(01) ESTUFA PARRILLA DE DOS QUEMADORES DE GAS ESTU	1,800.00
1241 111A0102 0067	(02) LAVADORA INDUSTRIAL DE DOS VELOCIDADES TIPO O	184,000.00
1241 111A0102 0068	(01) SECADORA IND. MANUFACTURA AMERICANA TIPO GAVI	45,000.01
1241 111A0102 0069	(01) ENGARGOLADORA MCA. IBICO MOD. CON BINDER DE 6	1,414.28
1241 111A0102 0071	(01) SURTIDOS DE AGUA FRIA Y CALIENTE PC. PM STEEL	2,788.80
1241 111A0102 0074	(01) GUILLOTINA DE MADERA DE 15" MCA. IGENTO	2,277.00
1241 111A0103 0005	(01) TELEVISION 21" KV 21FA210 C/SUBWOF SONY SERIE: 4059489	3,599.16
1241 111A0103 0006	(01) TELEVISION 21 " KV 21FA210 C/SUBWOF SONY SERIE: 4059491	3,599.15
1241 111A0103 0010	(02) ARCHIVERO METALICO DE 4 GAVETAS CAMOSA	2,753.10
1241 111A0103 0011	(02) MESA DE TRABAJO DE 1.50 X .70 X .75 MARCA CAM	1,610.00
1241 111A0103 0012	(02) TANQUE DE CARBURACION DE 230 LITROS MARCA CYTSA	4,225.20
1241 111A0103 0013	(01) TANQUE DE CARBURACION DE 120 LITROS MARCAR CYTSA	1,620.00
1241 111A0103 0014	(02) LIBRERO PISO 1.90 L/SQUADRA OFIK	3,461.50
1241 111A0103 0017	(02) LAVADORA AUTOMATICA EASY MOD. LEA = 12500L COLOR BLANCA	12,540.00
1241 111A0103 0018	(02) TUBO CALENTADOR	13,340.00
1241 111A0103 0019	(02) EXTRACTOR DE 24" MOD. BA24 CON PERSIANA DE GRAVEDAD A PRESION POSITIVA	11,099.80
1241 111A0103 0020	(01) MAQUINA DE ESCRIBIR ELECTRONICA MODELO ET-1250 MARCA OLIVETTI-	4,920.05
1241 111A0103 0021	(02) EQUIPO DE FOTOCOPIADO MARCA KYOCERA NITA MODELO KM-1505	29,647.00
1241 111A0103 0022	(03) CALENTADOR CALOREX 132 LTS.	7,185.30
1241 111A0103 0023	(02) HORNO MICROONDAS PANASONIC NN-553WM	2,499.99
1241 111A0103 0024	(01) EXTRACTOR DE JUGOS TURMIX STANDARD	1,298.99
1241 111A0103 0027	(01) BASCULA OKEN 120 KG K-1	2,016.93

SISTEMA CONTABLE 2020
RELACIÓN DE BIENES MUEBLES QUE COMPONEN SU PATRIMONIO

Página 4 de 73

Cuenta Pública al 31 de diciembre de 2020

Hora: 02:47:47p. m.

Fecha: 08/02/2021

Código	Descripción del Bien	Valor en Libros
1241 111A0103 0028	(01) LICUADORA INDUSTRIAL DE ACERO INOX. CAP. 12 LTS. MCA. INTERNACIONAL SERIE:	9,072.00
1241 111A0103 0031	(01) FRIGOBAR ACROSS 5" CAP. 138 DM3/297 KW MOD. ARMO5N SERIE: VRP3003360	2,599.00
1241 111A0103 0032	(02) BATIDORAS MCA. OSTERIZER DE PEDESTAL MIXMASTER 12 VEL. MOD. 2390	2,760.00
1241 111A0103 0033	(01) ENGARGOLADORA TWIN BINDER 2003 SERIE: N°. 030081	5,108.99
1241 111A0103 0034	(01) GUILLOTINA X ACME DE 15" 358 CM.	1,233.91
1241 111A0103 0036	(01) MINICOMPONENTE DE 3 CDS	3,176.00
1241 111A0103 0037	(02) MAQUINA DE COSER MARCA SINGER	5,497.99
1241 111A0103 0038	(02) GABINETE MARCA SINGER, CLASICO DE 7 CAJONES Y HERRAJE	1,937.98
1241 111A0103 0040	(02) TELEVISOR MARCA SAMSUNG MODELO CL-21K5MQ A COLOR CON CONTROL REMOTO DE 21"	5,198.00
1241 111A0104 0001	(06) LIBRERO ALTO DE PISO DE 0.85 MTS. DE FRENTE X 0.30 MTS. DE FDO. X 1.92 MTS	6,334.20
1241 111A0104 0003	(05) ARCHIVERO METALICO 4 GABETAS DE 1.32 X 0.50 X 0.69 M. MOD.1009 MCA.NAPOLES	13,713.75
1241 111A0104 0004	(32) MESA DE TRABAJO METALICA TUBULAR DE ALTA RESIST. DE 1" X 1" DE 1.50 X 0.75	32,936.00
1241 111A0104 0006	(01) ENGARGOLADORA PARA ARCHIVO DE PLASTICO MOD. KOMBO	3,192.60
1241 111A0104 0008	(03) EQPO. AIRE ACOND. MCA. YORK MINISPLIT CTROL. REMOTO S.0307-15838,0404-18751	27,600.00
1241 111A0104 0009	(01) MINI SPLIT MIRAGE SERIE EVAPORADOR 401KAKN0047 CONDENSADOR 920PE40100457	5,935.38
1241 111A0104 0010	(01) ENFRIADOR Y CALENTADOR DE AGUA MARCA PURE SERIE 3-42489-05	2,610.50
1241 111A0104 0011	(01) MODULO DE RECEPCION FABRICADO EN MELAMINA MOD. 140 MCA. ITALIA	4,824.25
1241 111A0104 0012	(02) MESA METALICA DE TBJO. FORRADA EN MELAMINA FORMA RECTANGULAR MIDE 1.50X0.75	3,760.50
1241 111A0104 0018	(01) RELOJ CHECADOR MOD. 150 QL4 ACROPINT SERIE: 0047139 EI	4,409.58
1241 111A0104 0019	(01) RELOJ CHECADOR MODELO 6000 E. MARCA LATHEN	5,888.69
1241 111A0104 0022	(01) CONJUNTO OPERATIVO 2 PZAS. C/ESCRITORIO BASICO 2 GAVETAS MCA. GMC COLOR MAP	3,565.00
1241 111A0104 0024	(03) LIBRERO DE PISO COLOR MAPLE CON REGATONES PARA AJUSTE DE ALTURA MCA. ITALIA	4,916.25
1241 111A0104 0026	(03) ARCHIVERO CON 3 GAV. COLOR GRAFITO C/REGATONES PARA AJUSTES DE ALTURA MCA.	5,916.75
1241 111A0104 0027	(01) SILLON EJECUTIVO CON RESPALDO ALTO COLOR NEGRO TIPO ERGONOMICO MCA. ALBAR M	1,293.75
1241 111A0104 0029	(01) MESA P/JUNTA REDONDA COLOR MAPLE C/REGATONES P/AJUSTE DE ALTURA MCA ITALIA	1,276.50
1241 111A0104 0030	(02) ESTANTERIA BASE DE PLASTICO 6 ENTREPAÑOS PINTURA EPOXICA HORNEADA MCA. AYW	2,725.50
1241 111A0104 0032	(01) SILLON EJEC. C/RESPALDO ALTO DISEÑO ERGONOMICO MOD. E-60 MCA. ALBAR MUEBLES	1,279.95
1241 111A0104 0034	(01) GAVETA MULTIUSOS AQUA/ALUMINIO ITALIA	1,285.69
1241 111A0104 0035	(04) LIBRERO DE PISO MODELO L125 DE 2 ENTREPAÑOS GRIS L/ITALIA OFIK	6,594.60
1241 111A0104 0048	(01) FRIGOBAR MABE COLOR BLANCO MODELO RMQ4Y04	1,720.50
1241 111A0104 0054	(03) ARCHIVEROS METALICOS MOD. A-3 MCA. CARSA	5,477.74
1241 111A0104 0065	(05) EXTRACTOR GALVANIZADO 35" C/BANDA	30,000.05

SECRETARÍA DE BIENESTAR
SISTEMA CONTABLE 2020
RELACIÓN DE BIENES MUEBLES QUE COMPONEN SU PATRIMONIO

Página 5 de 73

Cuenta Pública al 31 de diciembre de 2020

Hora: 02:47:47p. m.

Fecha: 08/02/2021

Código	Descripción del Bien	Valor en Libros
1241 111A0104 0074	(01) MAQUINA DE COSER SINGER MODELO PORTATIL SERIE: ZHC415107289	2,290.00
1241 111A0104 0076	(01) FRIGOBAR MABE COLOR BLANCO MODELO RMQ4Y04 SERIE	1,720.50
1241 111A0104 0078	(02) ESCALERA DE EXTENSION DE 6 MTS.	3,327.50
1241 111A0104 0079	(01) RELOJ CHECADOR MOD. 6000-E MCA. LATHEM N. SERIE G002452	5,888.69
1241 111A0104 0080	(01) RELOJ CHECADOR MOD. 6000-E MCA. LATHEM N. SERIE G002465	5,888.69
1241 111A0104 0089	(01) GUILLOTINA CLASICA INGENTO MCA. G.B.C.	2,685.25
1241 111A0104 0090	(01) CONJUNTO OPERATIVO COLOR GRIS/MAPLE MCA. GCM	5,462.50
1241 111A0104 0091	(02) MESAS REDONDAS MOD. 129 LINEA ITALIA	3,399.40
1241 111A0104 0092	(01) ENGARGOLADORA MANUAL 3.1 MODELO EM-32M P/ARILLO METALICO No. 013092	4,715.00
1241 111A0105 0002	(522) ESTUFON PARA GAS CON 4 QUEMADORES	1,169,978.70
1241 111A0105 0003	(01) RELOJ ACROPRINT CONTACTO ELECTRÓNICO MOD. RELAC-C SERIE: 0047174EI	6,401.01
1241 111A0105 0006	(12) ARCHIVEROS METALICOS DE 3 GAVETAS TAMAÑO OFICIO MIDE 0.46 X 0.71 X 1.05 MTS. MODELO A-3 MARCA CARSA	20,085.04
1241 111A0105 0008	(2,085) ESTUFONES PARA GAS CON 4 QUEMADORES	4,673,190.77
1241 111A0105 0011	(01) SILLON SIMIEJECUTIVO S-309 RG ROMA PRINTAFORM	995.27
1241 111A0105 0013	(01) CAFETERA ELECTRICA DE ALUMINIO MODELO 13500 MARCA WEST BEND	1,659.16
1241 111A0105 0014	(15) ESTUFONES CON 1 QUEMADOR Y 1 PLANCHA MED. 90 CM. ALTO, 40 CM ANCHO 80 CM LARGO	63,048.74
1241 111A0105 0015	(15) ESTUFONES CON 2 QUEMADORES DE MEDIDA 90 CM. ALTO, 40 CM ANCHO 80 CM LARGO	63,048.76
1241 111A0105 0020	(01) LICUADORA INDUSTRIAL DE 3 LITROS MARCA TAPISA	4,250.00
1241 111A0105 0022	(01) GRABADORA DIGITAL, MARCA SONY, MODELO ICD-P210	6,091.50
1241 111A0105 0030	(01) ENGARGOLADORA MANUAL 3.1 MOD. 32M, REALIZA 32 PERFORACIONES PARA 135 HOJAS	4,402.20
1241 111A0105 0031	(01) CALCULADORA/SUMADORA, MOD. 212 MCA. LOGICA S-121075866	1,492.70
1241 111A0105 0032	(01) CALCULADORA/SUMADORA, MOD. 212 MCA. LOGICA S-121075889	1,492.70
1241 111A0105 0033	(01) CALCULADORA/SUMADORA, MOD. 212 MCA. LOGICA S-121075871	1,492.70
1241 111A0105 0034	(01) CALCULADORA/SUMADORA, MOD. 212 MCA. LOGICA S-121075880	1,492.70
1241 111A0105 0035	(01) CALCULADORA/SUMADORA, MOD. 212 MCA. LOGICA S-121075870	1,492.70
1241 111A0105 0036	(01) CALCULADORA/SUMADORA, MOD. 212 MCA. LOGICA S-121075872	1,492.70
1241 111A0105 0037	(01) CALCULADORA/SUMADORA, MOD. 212 MCA. LOGICA S-121075891	1,492.70
1241 111A0105 0039	(02) MESAS DE TRABAJO DE MELAMINA MOD. 118X1 MARCA ITALIA	11,391.90
1241 111A0105 0040	(03) SILLAS APILABLES, SIN BRAZOS, TERM. CON PINTURA EPOXICA TEXTURIZADA, MCA. AMERICA, MOD. FAFA	314.16
1241 111A0105 0041	(04) MUEBLES DE COMP.VERTICAL, MADERA COMPACTA, COLOR MAPLE, MCA. ITALIA, MOD. 137 OPU	5,975.40
1241 111A0105 0042	(05) SILLAS SECRETARIALES CON DISEÑO ERGONOMICO, MCA. ALBAR MOD. A-05	3,188.76
1241 111A0105 0043	(06) ESCRITORIOS MET. SECRET. DE 120X75X75 CMS. DE ALTO 2 GAVETAS, MCA. GEBESA, MOD. LINEA NAVA	13,620.60
1241 111A0105 0044	(07) ARCHIVEROS METALICOS DE 4 GAV. JALADERAS, SUPERF. METALICA, MCA. HOM, MOD. 514CP	17,336.25
1241 111A0105 0045	(07) LIBREROS DE PISO METALICOS, COLOR NEGRO, MCA. MUVERSA, MOD. 7001	8,090.25
1241 111A0105 0046	(28) ESCRITORIOS SECRETARIALES MARCA NAPOLES MOD. 1003	33,937.65

SECRETARÍA DE BIENESTAR
SISTEMA CONTABLE 2020
RELACIÓN DE BIENES MUEBLES QUE COMPONEN SU PATRIMONIO

Página 6 de 73

Cuenta Pública al 31 de diciembre de 2020

Hora: 02:47:47p. m.

Fecha: 08/02/2021

Código	Descripción del Bien	Valor en Libros
1241 111A0105 0047	(04) ESCRITORIOS EJECUTIVOS MARCA NAPOLES MOD. 1001	7,668.20
1241 111A0105 0048	(05) SILLONES EJECUTIVO MARCA ALBAR MUEBLES MOD. E60	7,101.25
1241 111A0105 0049	(02) MESAS DE JUNTAS MARCA ITALIANA MOD. 118X6	8,349.00
1241 111A0105 0051	(19) CARROS DE COMPUTO MARCA ITALIA MOD. 137 CPU	17,888.25
1241 111A0105 0052	(25) ARCHIVEROS DE 4 GAVETAS MARCA GEBESA MOD. 1009	37,536.00
1241 111A0105 0053	(01) LIBRETO DE TRES ENTREPAÑOS MARCA ITALIA MOD. 125	1,788.25
1241 111A0105 0054	(23) ESTANTES METALICOS MARCA REMIGTON	20,796.60
1241 111A0105 0058	(01) EQUIPO DE AIRE ACONDICIONADO TIPO MINIS PIT YORK	7,500.00
1241 111A0105 0059	(01) CAMARA FOTOGRAFICA DIGITAL MARCA SONY MOD. D5CWS	4,799.00
1241 111A0105 0060	(01) CALCULADORA MOD. CPD-5912 MCA. OLIMPIA SERIE: 213181	1,033.85
1241 111A0105 0061	(01) CALCULADORA MOD. CPD-5912 MCA. OLIMPIA SERIE: 213182	1,033.85
1241 111A0105 0062	(01) CALCULADORA MOD. CPD-5912 MCA. OLIMPIA SERIE: 213183	1,033.85
1241 111A0105 0063	(01) CALCULADORA MOD. CPD-5912 MCA. OLIMPIA SERIE: 213184	1,033.85
1241 111A0105 0064	(01) CALCULADORA MOD. CPD-5912 MCA. OLIMPIA SERIE: 213185	1,033.85
1241 111A0105 0065	(02) CARRO DE COMPUTO TUNN MOD. 137CPU LINEA ITALIA	2,826.70
1241 111A0105 0068	(04) ARCHIVEROS METALICOS 4 GAVETAS, TAMAÑO OFICIO MIDE 0.46 X 0.71 X 1.35 MTS.	9,635.85
1241 111A0105 0079	(01) MESA PERSONA	2,131.78
1241 111A0105 0085	(01) ESCRITORIO SEMIEJECUTIVO METALICO MARCA GOPRI	2,350.00
1241 111A0105 0086	(01) CAMDIG 5.1 MP	4,685.07
1241 111A0106 0003	(01) BATIDORA MARCA OSTER MOD. 2390	3,810.00
1241 111A0106 0004	(12) CARROS DE COMPUTO MOD. 136 CPU ALTO 70X82 ANCHO X 60 PROF. CMS.	12,207.25
1241 111A0106 0007	(01) ESCRITORIO SECRETARIAL MODELO EC-12 DM 2 MARCA MOVERSA	2,415.00
1241 111A0106 0008	(01) ESCRITORIO SECRETARIAL MODELO EC-12 DM-2 MARCA MOVERSA	2,415.00
1241 111A0106 0009	(01) ESCRITORIO SECRETARIAL MODELO EC-12 DM-2 MARCA MOVERSA	2,415.00
1241 111A0106 0010	(01) ESCRITORIO SECRETARIAL MODELO EC-12 DM-2 MARCA MOVERSA	2,415.00
1241 111A0106 0012	(01) CARRO P/IMPRESORA MOD. 105XL MARCA ITALIA	1,117.80
1241 111A0106 0018	(1,344) ESTUFON PARA GAS DE 4 QUEMADORES	1,918,000.81
1241 111A0106 0019	(02)LIBRERO DE PISO MOD. 125 (1.25 X 0.84 X 0.36 M)FABRICADO EN MELANINA	3,999.37
1241 111A0106 0020	(01) ESCRITORIO SEMIEJECUTIVO DE 1.52 X .75 X .75 CON DOS GAVETAS	1,942.41
1241 111A0106 0021	(01) ARCHIVERO METALICO 3 GAVETAS DE 104.7 X 46.3 X 70 CMS.	2,045.97
1241 111A0106 0022	(01) ARCHIVERO TRES GAVETAS DE .51 X 70 X 1.04 FABRICADOS EN MELANINA	2,042.83
1241 111A0106 0046	(02) CALCULADORAS ELECTRONICAS PARA OFICINA CON IMPRESION BICOLOR, CONTROL DE CAMBIO DISPLAY 12 DIGITOS MCA. OLIMPIA MOD. CPD5912	2,067.70
1241 111A0106 0067	(01) DESBROZADORA 52" HILA/DISCO VALI P335	2,879.00
1241 111A0106 0068	(01) TIJERA T5-10 SENCILLA 3.05 MT USO COMERCIAL	1,440.00
1241 111A0107 0001	(02)PODADORA MARCA BOLENS MTD CON MOTOR MARCA BRIGG DE 4.5 CABALLOS	10,000.00
1241 111A0107 0002	(01) RELOG CHECADOR MCA. AMANO MOD. PIX-21 SERIE: 371735839	3,565.00
1241 111A0107 0003	(01) TRITURADORA MCA. FELLONES MOD. MS-450CS PARO AUTOMATICO	3,399.00
1241 111A0108 0001	(01) SALA 3-2-1 D.R. MOD. PALERMO FLEXIVIN R100 MARFIL	7,455.00

SECRETARÍA DE BIENESTAR
SISTEMA CONTABLE 2020
RELACIÓN DE BIENES MUEBLES QUE COMPONEN SU PATRIMONIO

Página 7 de 73

Cuenta Pública al 31 de diciembre de 2020

Hora: 02:47:47p. m.

Fecha: 08/02/2021

Código	Descripción del Bien	Valor en Libros
1241 111A0108 0006	(01) MESA JUNTAS 25 MM SOP REC 660 X 180 CM	11,386.86
1241 111A0108 0008	(01) TRITURADORA 14 HJS Y C	1,099.01
1241 111A0108 0011	(01) LIBRERO MOD. 516 BAJO DE 88 X 42 X 75 M. COLOR CAOBA-NEGRO L/ALFA	1,848.76
1241 111A0108 0014	(01) ESCRITORIO EJECUTIVO CADMEN	4,449.01
1241 111A0108 0015	(01) SILLA GERENCIAL EN PIEL COLOR CAFE	2,149.00
1241 111A0108 0016	(01) JUEGO DE SALA DE 3 PIEZAS COLOR CHOCOLATE	9,900.00
1241 111A0108 0018	(01) SILLA EJECUTIVA DE PIEL COLOR NEGRA	2,199.00
1241 111A0108 0020	(01) CONJUNTO DIRECTIVO PENINS 1.80 PERAL/NGO. (ESCRITORIO)	5,525.00
1241 111A0108 0026	(01) SILLA EJECUTIVA DE LUJO DE PIEL	1,625.00
1241 111A0109 0004	(01) SILLON EJECUTIVO RESPALDO MEDIO CON RODADAS TAPIZADO EN TELA MOD-E50 MARCA ALBAR MUEBLES	1,495.00
1241 111A0109 0005	02 RELOJ CHECADOR ELECTRICO Y MAN ACROPRINT (ExInstituto Amanecer)	9,380.00
1241 111A0109 0006	04 MODULOS EJECUTIVOS MODELO GE-2 LINEA GENESSIS, MARCA OFIMAGEN. (ExInstituto Amanecer)	27,523.64
1241 111A0109 0007	01 MESA MODULAR PARA SALA DE USOS MULTIPLES MODELO GE-14 LINEA GENESSIS MARCA OFIMAGEN (ExInstituto Amanecer)	8,337.50
1241 111A0109 0008	16 ARCHIVEROS DE 4 GAVETAS MODELO GE-40, LINEA GENESSIS MARCA OFIMAGEN (ExInstituto Amanecer)	46,242.88
1241 111A0109 0009	01 MODULO EJECUTIVO MODELO GE-2 MARCA OFIMAGEN (ExInstituto Amanecer)	6,880.90
1241 111A0109 0010	05 ARCHIVERO DE CUATRO GAVETAS MODELO GE-40 MARCA OFIMAGEN (ExInstituto Amanecer)	14,450.90
1241 111A0109 0011	03 SILLON EJECUTIVO EN PIEL MODELO E-300 MARCA ALBAR MUEBLES (ExInstituto Amanecer)	9,443.55
1241 111A0109 0012	01 ARCHIVERO METALICO DE DOS GAVETAS Y CAJA FUERTE MODELO AR-2G-CF MARCA STRONG (ExInstituto Amanecer)	7,475.00
1241 111A0109 0013	01 SILLON EJECUTIVO EN PIEL MODELO E-300 MARCA ALBAR MUEBLES (ExInstituto Amanecer)	3,147.85
1241 111A0110 0001	01 TRUPER DESBROZADORA GAS 300C CORTE 18" S/FACT. 627467	4,728.00
1241 12000107 0002	(01) ENFRIADOR Y CALENTADOR DE AGUA MARCA PURESА N°. DE SERIE: 3-52423-1	2,585.49
1241 12000107 0003	(01) ENFRIADOR Y CALENTADOR DE AGUA MARCA PURESА N°. DE SERIE: 3-52423-2	2,585.49
1241 12000107 0004	(01) ENFRIADOR Y CALENTADOR DE AGUA MARCA PURESА N°. DE SERIE: 3-52423-3	2,585.49
1241 12000107 0005	(01) ENFRIADOR Y CALENTADOR DE AGUA MARCA PURESА N°. DE SERIE: 3-52423-4	2,585.48
1241 12000107 0006	(01) ENFRIADOR Y CALENTADOR DE AGUA MARCA PURESА N°. DE SERIE: 3-52423-5	2,585.48
1241 12000107 0007	(02) FRIGOBAR DE 4 PIES CUBICOS DE CAPACIDAD MARCA GE.	5,405.00
1241 12000107 0012	(03) GUILLOTINA CLASICA CON BASE DE MADERA DE 38 X 38 CM. MCA. GBC.	7,097.86
1241 12000107 0013	(01) RELOJ CHECADOR ELECTRONICO MCA. LATHEM N°. DE SERIE: E518609	5,175.00
1241 12000107 0014	(01) RELOJ CHECADOR ELECTRONICO MCA. LATHEM N°. DE SERIE: E518611	5,175.00
1241 12000107 0016	(02) ESCRITORIO EJECUTIVO METALICO CON MEDIDAS DE 1.80 X 75 X 75 MCA. GEBESA CON DOS GAVETAS.	4,486.59
1241 12000107 0017	(15) ESCRITORIO SECRETARIAL METALICO DE 1.20 X 75 X 75 MCA. GEBESA DOS GAVETAS.	21,622.88

SISTEMA CONTABLE 2020
RELACIÓN DE BIENES MUEBLES QUE COMPONEN SU PATRIMONIO

Página 8 de 73

Cuenta Pública al 31 de diciembre de 2020

Hora: 02:47:47p. m.

Fecha: 08/02/2021

Código	Descripción del Bien	Valor en Libros
1241 12000107 0018	(08) ARCHIVERO METALICO DE 1.04 X 46 X 70 X 70 MCA. GEBESA.	12,775.39
1241 12000107 0019	(01) ESCRITORIO METALICO SEMIEJECUTIVO DE 1.52 X .75 X .75 MCA. GEBESA.	2,098.81
1241 12000107 0021	(02) LIBRERO VERTICAL DE PISO MCA. ITALIA ALTO DE 176 CMS. ANCHO 28.5 CMS.	4,466.81
1241 12000107 0022	(05) CARRO DE COMPUTO MCA. ITALIA.	5,136.01
1241 12000107 0023	(02) ESCRITORIOS DE DOS PEDESTALES MCA. GEBESA CON DOS CAJONES.	4,486.59
1241 12000107 0024	(01) GABINETE 4 REPISAS METALICO MCA. GEBESA DE 1.80 X 90 X 45 CMS.	2,509.44
1241 12000107 0025	(01) MESA DE MADERA DE JUNTAS 75 CM X 2.40 MCA. OFIMAGEN.	2,147.63
1241 12000107 0027	(01) SILLA OPERATIVA BASE CON RODAJAS RESPALDO NEUMATICO MCA. OFIMAGEN.	1,200.47
1241 12000107 0028	(04) SILLON EJECUTIVO RESPALDO ALTO CON RODAJAS GIRATORIO MCA. OFIMAGEN.	4,272.25
1241 12000107 0030	(01) CREDENZA METALICA CON PUERTAS DE CRISTAL DE 1.80 X 40 X 75 MCA. OFIMAGEN.	1,482.06
1241 12000107 0031	(07) ANAQUEL METALICO TIPO ESQUELETO MCA. OFIMAGEN.	8,200.94
1241 12000107 0032	(01) SILLON EJECUTIVO RESPALDO ALTO RECLINABLE TAPIZADO EN PIEL MCA. OFIMAGEN.	1,102.51
1241 12000107 0034	(03) CENTRO DE COMPUTO MOVIL TERMINADO EN LAMINADO CON COMPARTIMIENTOS ALTO 0865 M. ANCHO 1 PROF. 816 MCA. OFIMAGEN.	8,989.08
1241 12000107 0036	(02) SILLÓN EJECUTIVO CON BASE DE CINCO MECANISMOS RECLINABLE MCA. OFIMAGEN.	2,136.12
1241 13000205 0001	(1) FOTOCOPIADORA MARCA KIOCERA MODELO: KM-2050 SERIE:AGJ-3036666	26,995.00
1241 13000205 0002	(1) FOTOCOPIADORA MARCA: KIOCERA MITA MODELO: KM-2050 SEIR: AGH-3170373.	18,225.00
1241 13000205 0003	FOTOCOPIADORAS MARCA: KIOCERA MITA MODELO: KM-1620 SERIES: AGH-3157394, AGH-3170352 Y AGH-3180070.	54,675.00
1241 13000205 0004	(2) ESCRITORIOS EJECUTIVOS DE MADERA MARCA: ESTEPHANY MODELO: 8001.	4,289.52
1241 13000205 0005	(1) MESA DE TRABAJO RECTANGULAR MARCA: ITALIA MODELO: 118XL	4,231.26
1241 13000205 0006	(1) MODULO CONTABLE PARA CUATRO PERSONAS MARCA:ITALIA.	27,714.12
1241 13000205 0007	(1) MESA DE TRABAJO PARA REUNIONES MODULAR 15 A 20 PERSONAS MARCA: EUROESPACIO.	7,292.40
1241 13000205 0008	(1) CARPA TIPO PERGOLA.	4,900.00
1241 13000205 0009	(9) ESCRITORIOS EJECUTIVOS MARA: ITALIA MODELO: 117.	24,010.92
1241 13000205 0010	(3) MESAS DE JUNTA EJECUTIVA MARCA: ITALIA MODELO: 118XL.	12,693.78
1241 13000205 0011	(14) ARCHIVEROS METALICOS DE 4 GAVETAS MARCA: CARSA MODELO: A-4.	23,940.00
1241 13000206 0001	(14) TARJETAS DE RED INALAMBRICAS MARCA: PROXIM ORINOCO MDELO: 8482WD TIPO: PCI.	25,200.00
1241 13000206 0002	(12) COMPUTADORAS DE ESCRITORIO MARCA: IBM THINKCENTRE M51 (814121S).	240,240.00
1241 13000206 0003	(1) COMPUTADORA PARA AMPLICACIONES CAD MARCA: IBM MODELO: INTELLSTATION MPRO (62251OU).	37,800.00
1241 13000206 0004	(8) COMPUTADORAS PORTATILES MARCA: ACER MODELO: TRAVELMATE 4650 (4652LM).	187,200.00
1241 13000206 0005	(1) SERVIDOR DE ADMINISTRACION MARCA: IBM MODELO: X SERIE: 226.	89,500.00
1241 13000206 0006	(13) UNIDADES DE RESPALDO DE ENERGIA BASICO MARCA: TRIPPLITE MODELO: OMNISMART500.	22,685.00

RELACIÓN DE BIENES MUEBLES QUE COMPONEN SU PATRIMONIO

Página 9 de 73

Cuenta Pública al 31 de diciembre de 2020

Hora: 02:47:47p. m.

Fecha: 08/02/2021

Código	Descripción del Bien	Valor en Libros
1241 13000206 0007	(1) UNIDAD DE RESPALDO DE ENERGIA SUPERIOR MARCA: TRIPPLITE MODELO: OMNISMART.	4,700.00
1241 13000206 0008	(1) IMPRESORA DE INYECCION DE TINTA TABLOIDE MARCA: HEWLETT PACKARD MODELO: DESKJET9300.	4,660.00
1241 13000206 0009	(1) IMPRESORA LASER MARCA: HEWLETT PACKARD MODELO:LASERJET 2420DN.	10,140.00
1241 13000206 0010	(1) IMPRESORA LASER A COLOR MARCA HEWLETT PACKARD MODELO: LASERJET4650DN.	14,790.00
1241 13000206 0011	(2) ESCANER MARCA: EPSON MODELO: PERFECTION 4180 PHOTO.	5,380.00
1241 13000206 0012	(1) PLOTTER MARCA: EPSON MODELO:STYLUS PRO 9600.	66,000.00
1241 13000206 0013	(2) PUNTO DE ACCESO MARCA: RPOXIM MODELO: ORINOCO AP-4000.	17,100.00
1241 13000206 0014	(3) LAPTOP TECNOLOGIA MOVIL INTEL.	78,060.00
1241 13000206 0015	(5) DISCO DURO PORTATIL DE 40 GB.	18,000.00
1241 13000206 0016	(1) RAUTER MULTIFUNCIONAL.	4,990.00
1241 13000206 0017	(2) DISCO DURO HOT SWAP.	37,980.00
1241 13000206 0018	(1) KIT DE MEMORIA.	12,850.00
1241 131A0100 0001	(01) EXTINGUIDOR DE GAS HALON 1211 A-B-C- CON GARGADOR	21,735.00
1241 131A0101 0002	(01) ESCRITORIO SECRETARIAL DE MADERA	1,155.00
1241 131A0101 0003	(06) ESCRITORIOS EJECUTIVOS	8,085.00
1241 131A0105 0005	(01) JUEGO DE SALA MCA. DEVANE	5,175.00
1241 131A0105 0008	(01) SILLON SOFA MCA. FUTTON COFOCE	4,856.15
1241 131A0114 0003	(01) AIRE ACONDICIONADO, METAL PLASTICO, MARCA LG, MODELO G242CB, SERIE:705TAACO1088, FACTURA 609, (INERCH)	8,715.35
1241 131A0114 0004	(01) AIRE ACONDICIONADO, METAL PLASTICO, MARCA LG, MODELO G242CB, SERIE:705TAMA01135, FACTURA 646 (INERCH)	9,232.20
1241 131A0114 0005	(01) AIRE ACONDICIONADO, METAL PLASTICO, MARCA LG, MODELO W182CMTSNO, SERIE:703TAKK04501, FACTURA 646, (INERCH)	5,196.85
1241 131A0114 0006	(01) AIRE ACONDICIONADO, METAL PLASTICO, MARCA LG, MODELO W182CMTSNO, SERIE:708TALBO1752, FACTURA 646, (INERCH)	5,196.85
1241 131A0114 0007	(01) AIRE ACONDICIONADO, METAL PLASTICO, MARCA LG, MODELO W182CMTSNO, SERIE:702TALBO3408, FACTURA 646, (INERCH)	5,196.85
1241 131A0114 0008	(01) AIRE ACONDICIONADO, METAL PLASTICO, MARCA LG, MODELO W182CMTSNO, SERIE:703TAMA04379, FACTURA 646, (INERCH)	5,196.85
1241 131A0114 0009	(01) ESCRITORIO EJECUTIVO CON ADITAMENTO, MADERA FORMICA, MARCA IMAGEN, MODELO S/M, S/S, FACTURA 1524, (INERCH)	7,825.40
1241 131A0114 0012	(03) SILLON EJECUTIVO GIRATORIO, PIEL, MARCA IMAGEN, MODELO L-310, S/S, FACTURA 1524, (INERCH)	3,659.40
1241 131A0114 0013	(02) MESA DE TRABAJO, METAL PLASTICO, MARCA LIFETIME, MODELO S/M, S/S, FACTURA 1524 (INERCH)	1,998.00
1241 131A0114 0015	(01)JUEGO DE SALA, PIEL, MARCA STANZA, S/M, S/S, FACTURA 7337, (INERCH)	8,998.99
1241 131A0114 0016	(02) MESA DE TRABAJO, PLASTICO, MARCA LIFETIME, S/M, S/S, S/FACTURA, (INERCH)	2,002.72
1241 131A0114 0017	(01) MESA DE TRABAJO, PLASTICO, MARCA LIFETIME, S/M, S/S, S/FACTURA, (INERCH)	999.00
1241 131A0114 0018	(02) MESA DE TRABAJO, PLASTICO, MARCA LIFETIME, S/M, S/S, S/FACTURA, (INERCH)	1,999.32
1241 131A0114 0021	(02) ESCRITORIO SECRETARIAL, METAL, S/M, S/M, S/S, FACTURA 516, (INERCH)	5,602.50
1241 131A0114 0022	(01) ALARMA DE EMERGENCIA, ALUMINIO, S/M, S/M, S/S, FACTURA 57526, (INERCH)	3,680.00

SECRETARÍA DE BIENESTAR
SISTEMA CONTABLE 2020
RELACIÓN DE BIENES MUEBLES QUE COMPONEN SU PATRIMONIO

Página 10 de 73

Cuenta Pública al 31 de diciembre de 2020

Hora: 02:47:47p. m.

Fecha: 08/02/2021

Código	Descripción del Bien	Valor en Libros
1241 131A0114 0023	(01) REFRIGERADOR, METAL FIBRA DE VIDRIO, MARCA LG, MODELO GM-463SC, SERIE:702MRHR34745, FACTURA ZCE89, (INERCH)	3,999.00
1241 131A0114 0024	(01) CONMUTADOR TELEFONICO, PLASTICO, MARCA PANASONIC, MODELO KX-TES824MX, SERIE:8CCFM036288, FACTURA 15814 (INERCH)	15,051.20
1241 131A0114 0025	(01) AIRE ACONDICIONADO MARCA YORK RD35V-25A SERIE 065Y027301022 S/F EJERCICIO 2002 CHISOL	7,602.68
1241 131A0114 0026	(01) AIRE ACONDICIONADO MARCA PAYNE PA-33 SERIE 0401N13829 FACTURA 11420 EJERCICIO 2002 CHISOL	6,611.03
1241 131A0114 0027	(01) AIRE ACONDICIONADO MARCA FREYVEN EJERCICIO 2002 CHISOL	4,000.00
1241 131A0114 0028	(01) AIRE ACONDICIONADO MARCA CARRIER FX80243C SERIE 1802Y50475 S/F EJERCICIO 2006 CHISOL	10,913.50
1241 131A0114 0029	(01) AIRE ACONDICIONADO MARCA LG MODELO GOLD S/F EJERCICIO 2006 CHISOL	6,998.00
1241 131A0114 0030	(03) AIRE ACONDICIONADO MARCA YORK EJERCICIO 2006 CHISOL	23,748.15
1241 131A0114 0031	(01) AIRE ACONDICIONADO EJERCICIO 2008 FACTURA 1854 CHISOL	14,499.90
1241 131A0114 0032	(01) AIRE ACONDICIONADO MARCA LG MODELO MINISPLIT SERIE 400KAMG00433 EJERCICIO 2006 CHISOL	6,998.00
1241 131A0114 0033	(06) ARCHIVERO MARCA OFIMAGEN MODELO L-IRON S/S EJERCICIO 2009 CHISOL	26,878.14
1241 131A0114 0034	(18) ARCHIVERO VERTICAL DE 3 GAVETAS MARCA OFIMAGEN FACTURA 2627-2632 EJERCICIO 2008 CHISOL	38,295.00
1241 131A0114 0035	(01) ARCHIVERO VERTICAL DE 4 GAVETAS S/M S/M S/S S/F EJERCICIO 2002 CHISOL	1,899.20
1241 131A0114 0036	(112) ARCHIVERO VERTICAL DE 4 GAVETAS MARCA OFIMAGEN MODELO IRP -01 FACTURA 3231, 3232, 3233, 3234 EJERCICIO 2008 CHISOL	226,945.60
1241 131A0114 0037	(06) ARCHIVERO VERTICAL DE 4 GAVETAS MARCA OFIMAGEN MODELO L/IRON PLUS FACTURA 4089 EJERCICIO 2009 CHISOL	22,425.00
1241 131A0114 0038	(44) BAFLE S/M S/M S/S FACTURA 0027 EJERCICIO 2008 CHISOL	104,103.56
1241 131A0114 0067	(04) CONJUNTO EJECUTIVO MODULAR MARCA OFIMAGEN MODELO F-3 S/S FACTURA 2627-2632 EJERCICIO 2008 CHISOL	27,278.00
1241 131A0114 0068	(01) CONJUNTO EJECUTIVO MODULAR MARCA OFIMAGEN MODELO 602 S/S FACTURA 3330 EJERCICIO 2010 CHISOL	9,984.70
1241 131A0114 0069	(01) CONJUNTO EJECUTIVO MODULAR MARCA GEBESA S/M S/S FACTURA 47263 EJERCICIO 2009 CHISOL	12,121.00
1241 131A0114 0070	(11) CONJUNTO SECRETARIAL MARCA OFIMAGEN S/M S/S FACTURA 2627-2632 EJERCICIO 2008 CHISOL.	36,969.68
1241 131A0114 0071	(25) CONJUNTO SECRETARIAL MARCA OFIMAGEN S/M S/S FACTURA 2552-2555 EJERCICIO 2008 CHISOL	100,193.75
1241 131A0114 0072	(21) CONJUNTO SECRETARIAL MARCA OFIMAGEN MODELO ALFA S/S FACTURA 2552 EJERCICIO 2008 CHISOL.	120,097.95
1241 131A0114 0073	(01) CONJUNTO SECRETARIAL MARCA OFIMAGEN MODELO 408 S/S FACTURA 4134 EJERCICIO 2009 CHISOL.	10,111.31
1241 131A0114 0074	(22) CONSOLA DE AUDIO S/M S/M S/S FACTURA 0027 EJERCICIO 2008 CHISOL.	52,909.78
1241 131A0114 0075	(04) CREDENZA S/M S/M S/S S/F EJERCICIO 2003,2002 CHISOL.	9,296.60
1241 131A0114 0076	(02) CREDENZA S/S S/F EJERCICIO 2005, 2006 CHISOL	5,800.00
1241 131A0114 0077	(05) CREDENZA S/M S/M S/S S/F EJERCICIO 2002, 2003 CHISOL	18,168.30
1241 131A0114 0078	(01) ENFRIADOR DE AGUA MARCA GE MODELO GXCF04F FACTURA 8034 EJERCICIO 2008 CHISOL.	2,624.99
1241 131A0114 0079	(02) ENFRIADOR Y CALENTADOR DE AGUA MARCA PURESIA, GE S/M S/F EJERCICIO 2002, 2003 CHISOL.	6,586.12
1241 131A0114 0080	(01) ENGARGOLADORA MARCA GBC MODELO COMBO SERIE DF21183 S/F EJERCICIO 2002 CHISOL	3,448.85

Código	Descripción del Bien	Valor en Libros
1241 131A0114 0081	(01) ENGARGOLADORA MARCA ZEBRA S/M S/S FACTURA 28377 EJERCICIO 2003 CHISOL	2,999.00
1241 131A0114 0082	(01) ENGARGOLADORA MARCA GBC MODELO MX0016 S/S FACTURA 9404 EJERCICIO 2008 CHISOL	2,888.80
1241 131A0114 0083	(01) ENMICADORA S/M S/M A-SB0112 FACTURA 43677 EJERCICIO 2008 CHISOL.	2,015.95
1241 131A0114 0084	(66) ESCRITORIO MARCA OFIMAGEN MODELO F-10 S/S FACTURA 3231,3232,3233,3234 EJERCICIO 2008 CHISOL	128,422.80
1241 131A0114 0085	(06) ESCRITORIO EJECUTIVO S/M S/M S/S S/F EJERCICIO 2003 CHISOL	9,571.68
1241 131A0114 0086	(06) ESCRITORIO SECRETARIAL MARCA OFIMAGEN S/M S/S FACTURA 2627-2632 EJERCICIO 2008 CHISOL	11,317.26
1241 131A0114 0087	(40) ESCRITORIO SECRETARIAL MARCA OFIMAGEN MODELO F-10 S/S FACTURA 3231,3232,3233,3234 EJERCICIO 2008 CHISOL	77,832.00
1241 131A0114 0088	(139) ESCRITORIO SECRETARIAL MARCA ROAL MODELO E-120 P S/S FACTURA 1342 EJERCICIO 2007 CHISOL	322,737.15
1241 131A0114 0089	(04) ESCRITORIO SECRETARIAL MARCA ALBAR MUEBLES FACTURA 47263 EJERCICIO 2009	10,281.00
1241 131A0114 0090	(04) ESCRITORIO SECRETARIAL MARCA OFIMAGEN MODELO 694 S/S FACTURA 4134 EJERCICIO 2009 CHISOL.	12,059.60
1241 131A0114 0091	(33) ESTACION DE TRABAJO MARCA OFIMAGEN S/M S/S FACTURA 2627-2632 EJERCICIO 2008 CHISOL	118,614.21
1241 131A0114 0092	(01) FAX MARCA BROTHER FAX-255 SERIE U56478B0K329004 FACTURA 0349 EJERCICIO 2002 CHISOL.	1,578.95
1241 131A0114 0093	(01) FAX MARCA BROTHER FAX-255 SERIE U56478B0K328553 FACTURA 0349 EJERCICIO 2002 CHISOL.	1,578.95
1241 131A0114 0094	(01) FAX MARCA BROTHER FAX-255 SERIE C97761937 S/F EJERCICIO 2003 CHISOL.	1,831.20
1241 131A0114 0095	(01) FAX MARCA CANON S/M SERIE 12605492 S/F EJERCICIO 2002 CHISOL.	2,201.10
1241 131A0114 0096	(01) FAX MARCA BROTHER MODELO FAX-255 SERIE MOK321112 FACTURA 24347 EJERCICIO 2002 CHISOL.	2,201.10
1241 131A0114 0097	(01) FAX MARCA CANON MODELO JX300 SERIE 1734B004AA FACTURA 7500 EJERCICIO 2009 CHISOL.	2,500.00
1241 131A0114 0098	(01) FAX MARCA CANON MODELO JX300 SERIE AARM06491 FACTURA 7537 EJERCICIO 2009 CHISOL.	2,500.00
1241 131A0114 0099	(01) FAX MARCA CANON MODELO JX300 SERIE AARM07857 FACTURA 7537 EJERCICIO 2009 CHISOL.	2,500.00
1241 131A0114 0100	(01) FAX MARCA CANON MODELO JX300 SERIE AARM07854 FACTURA 7575 EJERCICIO 2009 CHISOL.	2,500.00
1241 131A0114 0101	(01) FAX MARCA CANON MODELO JX300 SERIE AARM07856 FACTURA 7576 EJERCICIO 2009 CHISOL.	2,500.00
1241 131A0114 0102	(01) FAX MARCA CANON MODELO JX300 SERIE AARM07859 FACTURA 7576 EJERCICIO 2009 CHISOL.	2,500.00
1241 131A0114 0103	(01) JUEGO DE SALA MARCA ALBAR MUEBLES LISBOA S/S FACTURA 47140 EJERCICIO 2009 CHISOL.	13,684.13
1241 131A0114 0104	(02) LIBRERO MARCA GEBESA MODELO 430 S/S FACTURA 47087 EJERCICIO 2009 CHISOL.	6,351.68
1241 131A0114 0105	(01) MAQUINA DE ESCRIBIR ELECTRICA MARCA IBM MODELO 6781 SERIE 11-RZT14 S/F EJERCICIO 2002 CHISOL.	2,817.50
1241 131A0114 0106	(01) MAQUINA DE ESCRIBIR ELECTRICA S/M S/M SERIE 066204 S/F EJERCICIO 2002 CHISOL.	2,817.50
1241 131A0114 0107	(01) MAQUINA DE ESCRIBIR ELECTRICA MARCA IBM MODELO 6781 SERIE 11-TAR86 S/F EJERCICIO 2003 CHISOL.	2,817.50
1241 131A0114 0108	(03) MAQUINA DE ESCRIBIR ELECTRICA MARCA OLYMPIA S/M S/S S/F EJERCICIO 2002, 2006 CHISOL.	8,452.50

Código	Descripción del Bien	Valor en Libros
1241 131A0114 0109	(01) MAQUINA DE ESCRIBIR ELECTRICA MARCA OLIMPYA MODELO COMFORTYPE SERIE 069428 S/F EJERCICIO 2002 CHISOL.	3,088.00
1241 131A0114 0110	(01) MAQUINA DE ESCRIBIR ELECTRICA OLIMPYA MODELO ORBITYPE S/S FACTURA 43932 EJERCICIO 2007 CHISOL.	5,566.00
1241 131A0114 0111	(01) MAQUINA DE ESCRIBIR ELECTRICA MARCA OLIMPYA CONFORTYPE SERIE 065751 S/F EJERCICIO 2003 CHISOL.	5,794.85
1241 131A0114 0112	(01) MAQUINA DE ESCRIBIR ELECTRICA MARCA OLIMPYA CONFORTYPE SERIE 065922 S/F EJERCICIO 2003 CHISOL.	5,794.85
1241 131A0114 0113	(01) MAQUINA DE ESCRIBIR ELECTRICA MARCA OLIMPYA S/M SERIE 6432123 S/F EJERCICIO 2002 CHISOL.	1,600.00
1241 131A0114 0114	(01) MESA MARCA OFIMAGEN MODELO 744 SERIE XX FACTURA 3331 EJERCICIO 2010 CHISOL.	2,218.82
1241 131A0114 0115	(01) VIDEO TEC MARCA POLYCOM MODELO VIEWTATION EX SERIE 82052404EBCBAX FACTURA 1400 EJERCICIO 2006 CHISOL.	107,503.39
1241 131A0114 0116	(09) MESA DE TRABAJO S/M S/M S/S S/F EJERCICIO 2002,2003 CHISOL	19,406.25
1241 131A0114 0117	(02) MESA PARA SALA DE JUNTAS MARCA NAPOLES MODELO 8010 S/S FACTURA 23183 EJERCICIO 2002, 2003 CHISOL.	5,037.00
1241 131A0114 0118	(01) MESA PARA SALA DE JUNTAS MARCA GEBESA S/M S/S FACTURA 47263 EJERCICIO 2009 CHISOL.	5,019.75
1241 131A0114 0119	(07) MESA RECTANGULAR S/M S/M S/S S/F EJERCICIO 2002,2006 CHISOL.	17,629.50
1241 131A0114 0120	(01) PANTALLA MARCA POLAROID MODELO FLM-4230TM SERIE CR70028422000820 FACTURA MTAAA-165378 EJERCICIO 2009 CHISOL.	13,999.00
1241 131A0114 0122	(01) PROYECTOR (EPISCOPIO) MARCA OPTOMA MODELO TS400 SERIE 082M650 FACTURA 1356 EJERCICIO 2008 CHISOL.	10,499.99
1241 131A0114 0123	(01) PROYECTOR (EPISCOPIO) MARCA OPTOMA MODELO TS400 SERIE 082M633AAA0QQ0228 FACTURA 43676 EJERCICIO 2008 CHISOL.	10,655.90
1241 131A0114 0124	(01) RELOJ CHECADOR DE ASISTENCIA MARCA TIME WORK S/M SERIE B10P0D FACTURA 165 EJERCICIO 2008 CHISOL.	5,750.00
1241 131A0114 0125	(01) ROTAFOLIO MARCA EUROLINE S/M S/S FACTURA 9210 EJERCICIO 2008 CHISOL.	2,003.30
1241 131A0114 0126	(01) SILLA EJECUTIVA GIRATORIA MARCA PLUS S/M S/S FACTURA 408-E-000138260 EJERCICIO 2008 CHISOL.	1,999.00
1241 131A0114 0127	(02) SILLON DE VISITA MARCA ALBAR MUEBLES MODELO E-58 S/S FACTURA 47263 EJERCICIO 2009 CHISOL.	3,838.70
1241 131A0114 0128	(14) SILLON EJECUTIVO GIRATORIO S/M S/M S/S S/F EJERCICIO 2002, 2003 CHISOL.	26,994.80
1241 131A0114 0129	(02) SILLON EJECUTIVO GIRATORIO MARCA OFIMAGEN MODELO 1123-CP SERIE XXX FACTURA 3331 EJERCICIO 2010 CHISOL.	11,222.58
1241 131A0114 0130	(01) SILLON EJECUTIVO GIRATORIO MARCA OFIMAGEN 1120-CP S/S FACTURA 3330 EJERCICIO 2010 CHISOL.	5,852.61
1241 131A0114 0131	(01) SILLON EJECUTIVO GIRATORIO MARCA ALBAR MUEBLES MODELO E-53 FACTURA 47263 EJERCICIO 2009 CHISOL.	2,020.55
1241 131A0114 0132	(01) SOFA CUATRO PLAZAS S/M S/M S/S S/F EJERCICIO 2006 CHISOL	6,500.00
1241 131A0114 0133	(01) SOFA DOS PLAZAS S/M S/M S/S S/F EJERCICIO 2003 CHISOL	4,353.66
1241 131A0114 0134	(05) SOFA DOS PLAZAS S/M S/M S/S S/F EJERCICIO 2002 CHISOL	21,768.35
1241 131A0114 0135	(06) SOFA TRES PIEZAS S/M S/M S/S S/F EJERCICIO 2002, 2003 CHISOL	21,600.00
1241 131A0114 0136	(03) SOFA TRES PLAZAS S/M S/M S/S S/F EJERCICIO 2003 CHISOL.	12,216.00
1241 131A0114 0137	(05) SOFA UN PLAZA S/M S/M S/S S/F EJERCICIO 2002, 2003 CHISOL.	27,970.00
1241 131A0114 0139	(01) VIDEO PROYECTOR MARCA OPTOMA MODELO EP-749 SERIE 085R743AAACS30648 FACTURA 2438 EJERCICIO 2008 CHISOL	10,532.85
1241 131A0114 0140	(01) VIDEO PROYECTOR MARCA OPTOMA MODELO EP-749 SERIE 085R743AAACSS0633 FACTURA 2438 EJERCICIO 2008 CHISOL	10,532.85

Código	Descripción del Bien	Valor en Libros
1241 131A0114 0141	(01) VIDEO PROYECTOR MARCA OPTOMA MODELO EP-749 SERIE 085R731AAARRC0094 FACTURA 2438 EJERCICIO 2008 CHISOL	10,532.85
1241 131A0114 0142	(01) VIDEO PROYECTOR MARCA OPTOMA MODELO EP-749 SERIE 085R729AAARRC0393 FACTURA 2438 EJERCICIO 2008 CHISOL	10,532.85
1241 131A0114 0143	(01) VIDEO PROYECTOR MARCA OPTOMA EP-749 SERIE 085R743AAACSS0625 FACTURA 2438 EJERCICIO 2008 CHISOL	10,532.85
1241 131A0114 0144	(01) VIDEO PROYECTOR MARCA OPTOMA EP-749 085R743AAACSS0670 FACTURA 2438 EJERCICIO 2008 CHISOL.	10,532.85
1241 131A0114 0145	(01) VIDEO PROYECTOR MARCA OPTOMA EP-749 085R741AAACSS0465 FACTURA 2438 EJERCICIO 2008 CHISOL.	10,532.85
1241 131A0114 0146	(01) VIDEO PROYECTOR MARCA OPTOMA EP-749 085R729AAARRC0281 FACTURA 2438 EJERCICIO 2008 CHISOL.	10,532.85
1241 131A0114 0147	(01) VIDEO PROYECTOR MARCA OPTOMA EP-749 085R743AAACSS0675 FACTURA 2438 EJERCICIO 2008 CHISOL.	10,532.85
1241 131A0114 0148	(01) VIDEO PROYECTOR MARCA OPTOMA EP-749 085R741AAACSS0440 FACTURA 2438 EJERCICIO 2008 CHISOL.	10,532.85
1241 131A0114 0149	(01) VIDEO PROYECTOR MARCA OPTOMA EP-749 085R729AAARRC0230 FACTURA 2438 EJERCICIO 2008 CHISOL.	10,532.85
1241 131A0114 0150	(01) VIDEO PROYECTOR MARCA OPTOMA EP-749 085R743AAACSS0656 FACTURA 2438 EJERCICIO 2008 CHISOL.	10,532.85
1241 131A0114 0151	(01) VIDEO PROYECTOR MARCA OPTOMA EP-749 085R743AAACSS0677 FACTURA 2438 EJERCICIO 2008 CHISOL.	10,532.85
1241 131A0114 0152	(01) VIDEO PROYECTOR MARCA OPTOMA EP-749 085R743AAACSS0636 FACTURA 2438 EJERCICIO 2008 CHISOL.	10,532.85
1241 131A0114 0153	(01) VIDEO PROYECTOR MARCA OPTOMA EP-749 085R741AAACSS0436 FACTURA 2438 EJERCICIO 2008 CHISOL.	10,532.85
1241 131A0114 0154	(01) VIDEO PROYECTOR MARCA OPTOMA EP-749 085R743AAACSS0637 FACTURA 2438 EJERCICIO 2008 CHISOL.	10,532.85
1241 131A0114 0155	(01) VIDEO PROYECTOR MARCA OPTOMA EP-749 085R741AAACSS0312 FACTURA 2438 EJERCICIO 2008 CHISOL.	10,532.85
1241 131A0114 0156	(01) VIDEO PROYECTOR MARCA OPTOMA EP-749 085R743AAACSS0651 FACTURA 2438 EJERCICIO 2008 CHISOL.	10,532.85
1241 131A0114 0157	(01) VIDEO PROYECTOR MARCA OPTOMA EP-749 085R741AAACSS0310 FACTURA 2438 EJERCICIO 2008 CHISOL.	10,532.85
1241 131A0114 0158	(01) VIDEO PROYECTOR MARCA OPTOMA EP-749 085R741AAACSS0434 FACTURA 2438 EJERCICIO 2008 CHISOL.	10,532.85
1241 131A0114 0159	(01) VIDEO PROYECTOR MARCA OPTOMA EP-749 085R743AAACSS0654 FACTURA 2438 EJERCICIO 2008 CHISOL.	10,532.85
1241 131A0114 0161	(02) ARCHIVERO VERTICAL DE 3 GAVETAS MARCA GEBESA S/M S/S FACTURA 47263 EJERCICIO 2009 CHISOL.	5,750.00
1241 131A0114 0162	(01) FAX MARCA CANON MODELO JX300 SERIE AARM06497 FACTURA 7575 EJERCICIO 2009 CHISOL.	2,500.00
1241 131A0114 0163	(2) ENFRIADOR DE AGUA, PLASTICO, MARCA GE, MODELO GXCF04F, SERIE ST0706J00150, FACTURA 8034, EJERCICIO 2008 (CHISOL)	2,624.99
1241 131A0114 0164	(2) ENFRIADOR Y CALENTADOR DE AGUA, METAL PLASTICO, MARCA PURES, SERIE 347931, EJERCICIO 2003 (CHISOL)	3,293.06
1241 131A0114 0165	(1) FAX, PLASTICO, MARCA BROTHER, MODELO 275, SERIE HQK660524, FACTURA 23186, EJERCICIO 2002 (CHISOL)	1,914.00
1241 131A0114 0166	(1) AIRE ACONDICIONADO, METAL PLASTICO, MODELO PLK, SERIE S/S, FACTURA S/F, EJERCICIO 2006 (CHISOL)	7,916.05
1241 131A0115 0002	(01) LIBRERO CON CERRADURA MATERIAL: MADERA FORMICA, MARCA: ITALIANA, (INST. CONSEJERIA JURIDICA Y ASISTENCIA LEGAL)	3,640.81
1241 131A0115 0003	(02) LIBREROS VERTICALES, MATERIAL: METAL, MARCA: HON, MODELO:3099026(INST. CONSEJERIA JURIDICA Y ASISTENCIA LEGAL)	4,887.50

SECRETARÍA DE BIENESTAR
SISTEMA CONTABLE 2020
RELACIÓN DE BIENES MUEBLES QUE COMPONEN SU PATRIMONIO

Página 14 de 73

Cuenta Pública al 31 de diciembre de 2020

Hora: 02:47:47p. m.

Fecha: 08/02/2021

Código	Descripción del Bien	Valor en Libros
1241 131A0115 0004	(01) SOFA TRES PLAZAS, MATERIAL: MADERA VINIL SECRETARIA GENERAL DE GOBIERNO(COORDINACION GENERAL DE ATENCION CIUDADANA)	3,900.00
1241 131A0115 0005	(02) SOFA DOS PLAZAS , MATERIAL: MADERA VINIL SECRETARIA GENERAL DE GOBIERNO(COORDINACION GENERAL DE ATENCION CIUDADANA)	5,200.00
1241 131A0115 0006	(03) AIRES ACONDICIONADOS, MATERIAL:PLASTICO, MARCA: GENERAL ELECTRIC, MODELO: ASOCD22DBE (SECRETARIA DE LA JUVENTUD, RECREACION Y DEPORTE)	21,861.00
1241 131A0115 0007	(01) AIRE ACONDICIONADO, MATERIAL: PLASTICO, MARCA: YORK, MODELO: HIGH WALL (SECRETARIA DE LA JUVENTUD, RECREACION Y DEPORTE)	6,900.00
1241 131A0115 0008	(01) AIRE ACONDICIONADO, MATERIAL: PLASTICO, MARCA: YORK (SECRETARIA DE LA JUVENTUD, RECREACION Y DEPORTE)	9,400.00
1241 131A0115 0009	(01) AIRE ACONDICIONADO; MATERIAL: PLASTICO; MARCA: YORK; MODELO: HIGH WALL (SECRETARIA DE LA JUVENTUD, RECREACION Y DEPORTE)	4,499.99
1241 131A0115 0010	(01) AIRE ACONDICIONADO DE MESA; MATERIAL: ALUMINIO PLASTICO; MARCA: DAEWOOD; MODELO: DSA-099L (SECRETARIA DE LA JUVENTUD, RECREACION Y DEPORTE)	5,935.38
1241 131A0115 0011	(01) CONJUNTO EJECUTIVO MODULAR; MATERIAL: MADERA FORMAICA; MARCA: OFIIMAGEN; MODELO: AF-1(SECRETARIA DE LA JUVENTUD, RECREACION Y DEPORTE)	6,187.00
1241 131A0115 0012	(01) CONMUTADOR TELEFONICO;MATERIAL: METAL FIBRA DE VINIL; MARCA: ALCATEL; MODELO: OMNIPCX OFFICE; SERIE: BAN0062081430 (SECRETARIA DE LA JUVENTUD, RECREACION Y DEPORTE)	58,244.97
1241 131A0115 0013	(01) ENFRIADOR Y CALENTADOR DE AGUA; MATERIAL: METAL PLASTICO; MARCA: PURESА; MODELO: 300; SERIE: 33418313 (SECRETARIA DE LA JUVENTUD, RECREACION Y DEPORTE)	2,183.85
1241 131A0115 0014	(03) ESCRITORIOS SECRETARIALES; MATERIAL: MADERA METAL; MARCA: MUVERSA; MODELO: EC-12-DM2 (SECRETARIA DE LA JUVENTUD, RECREACION Y DEPORTE)	7,245.00
1241 131A0115 0015	(01) LIBRERO VERTICAL; MATERIAL: MADERA METAL; MARCA: MUVERSA; MODELO: 7001 (SECRETARIA DE LA JUVENTUD, RECREACION Y DEPORTE)	4,623.00
1241 131A0115 0016	(01) PUNTO DE ACCESO; MATERIAL: PLASTICO; MARCA: 3COM; MODELO: 3CRWE776075-US (SECRETARIA DE LA JUVENTUD, RECREACION Y DEPORTE)	3,250.00
1241 131A0115 0017	(06) ADITAMENTO PARA MODULO OPERATIVO; MATERIAL: METAL PLASTICO; MARCA: EUROESPACIO; MODELO: MT-100 (SECRETARIA DE HACIENDA)	33,901.92
1241 131A0115 0018	(02) CAJAS FUERTES; MATERIAL: METAL; MARCA: MAMUSA; MODELO:0.90X0.55X0.55 MTS. (SECRETARIA DE HACIENDA)	13,208.00
1241 131A0115 0019	(01) ENFRIADOR Y CALENTADOR DE AGUA; MATERIAL: METAL PLASTICO; MARCA: PURESА (SECRETARIA DE HACIENDA)	3,977.85
1241 131A0115 0020	(01) ESCRITORIO; MATERIAL: MADERA FORMAICA; MARCA: KUKULCAN; MODELO: STATUS (SECRETARIA DE HACIENDA)	2,617.50
1241 131A0115 0021	(02) ESCRITORIOS SECRETARIALES ; MATERIAL: MADERA METAL ; MARCA: KUKULCAN (SECRETARIA DE HACIENDA)	10,636.52
1241 131A0115 0022	(01) GABINETE; MATERIAL: METAL; MARCA: S/M; MODELO: CRN43200-M (SECRETARIA DE HACIENDA)	20,310.00
1241 131A0115 0023	(01) GABINETE UNIVERSAL; MATERIAL: METAL; MARCA: OFIIMAGEN; MODELO: ANDROMEDA (SECRETARIA DE HACIENDA)	4,101.60
1241 131A0115 0024	(01) LIBRERO ; MATERIAL: MADERA; MARCA: S/M; MODELO: GCM; SERIE: 1GCM92 (SECRETARIA DE HACIENDA)	3,644.85
1241 131A0115 0025	(01) LIBRERO VERTICAL; MATERIAL: FORMICA; MARCA: KUKULCAN (SECRETARIA DE HACIENDA)	3,105.00
1241 131A0115 0026	(01) MAQUINA DE ESCRIBIR MANUAL, MATERIAL: METAL; SERIE: 7248111(SECRETARIA DE HACIENDA)	6,275.24

SECRETARÍA DE BIENESTAR
SISTEMA CONTABLE 2020
RELACIÓN DE BIENES MUEBLES QUE COMPONEN SU PATRIMONIO

Página 15 de 73

Cuenta Pública al 31 de diciembre de 2020

Hora: 02:47:47p. m.

Fecha: 08/02/2021

Código	Descripción del Bien	Valor en Libros
1241 131A0115 0027	(01) MODULO; MATERIAL: MADERA FORMAICA; MARCA: KUKULCAN; MODELO: BOOM (SECRETARIA DE HACIENDA)	5,822.57
1241 131A0115 0028	(48) MODULOS OPERATIVOS; MATERIAL: METAL PLASTICO; MARCA: EUROESPACIO; MODELO: MT-010 (SECRETARIA DE HACIENDA)	192,813.60
1241 131A0115 0029	(02) MODULOS OPERATIVOS; MATERIAL: METAL PLASTICO; MARCA: EUROESPACIO; MODELO : MT-010 (SECRETARIA DE HACIENDA)	8,461.70
1241 131A0115 0030	(01) MODULO OPERATIVO; MATERIAL: METAL PLASTICO; MARCA: EUROESPACIO; MODELO: MT-010 (SECRETARIA DE HACIENDA)	3,552.35
1241 131A0115 0031	(01) MUEBLE DE DISEÑO ESPECIAL; MATERIAL: MADERA FORMAICA; MARCA: KUKULCAN (SECRETARIA DE HACIENDA)	12,968.59
1241 131A0115 0032	(01) SILLON; MATERIAL: METAL VINIL; MARCA: KUKULCAN; MODELO: MAX (SECRETARIA DE HACIENDA)	5,507.91
1241 131A0115 0033	(01) SILLON ; MATERIAL: PIEL; MARCA: ALBAR MUEBLE; MODELO: LUTECIA (SECRETARIA DE HACIENDA)	6,156.76
1241 131A0115 0034	(01) SILLON EJECUTIVO GIRATORIO; MATERIAL: METAL PLASTICO; MARCA: S/M; MODELO: NIMBUS (SECRETARIA DE HACIENDA)	3,999.00
1241 131A0115 0035	(01) SILLON EJECUTIVO GIRATORIO; MATERIAL: METAL TELA; MARCA: OFFIHO; MODELO: OHE-63 (SECRETARIA DE HACIENDA)	2,359.44
1241 131A0115 0036	(01) SILLON STATUS DE TRES PLAZAS; MATERIAL: METAL TELA; MARCA: KUKULCAN (SECRETARIA DE HACIENDA)	4,294.98
1241 131A0115 0037	(01) SILLON STATUS DE TRES PLAZAS; MATERIAL: METAL TELA; MARCA: KUKULCAN (SECRETARIA DE HACIENDA)	4,294.99
1241 131A0115 0038	(01) SOFA DOS PLAZAS; MATERIAL: MADERA VINIL (SECRETARIA DE HACIENDA)	2,400.00
1241 131A0115 0039	(01) SOFA TRES PLAZAS; MATERIAL: MADERA TELA (SECRETARIA DE HACIENDA)	3,600.00
1241 131A0115 0040	(01) TRITURADORA DE PAPEL; MATERIAL: METAL PLASTICO; MARCA: GBC; MODELO: 921S (SECRETARIA DE HACIENDA)	3,565.00
1241 131A0118 0002	(01) IMPRESORA MARCA HEWLETT P MODELO DESKJET 6540 SERIE MY4893R00N, (SECRETARIA DE HACIENDA 2018).	1,949.25
1241 131A0118 0003	(01) IMPRESORA MARCA HP, MODELO 1320, SERIE CNBC4CJIID, (SECRETARIA DE HACIENDA 2018).	5,153.61
1241 131A0118 0004	(01) COMPUTADORA PORTATIL MODELO 6710B NOTEBOOK PC, MARCA HP, SERIE CNU731120CR, (SECRETARIA DE HACIENDA 2018).	20,527.50
1241 131A0118 0005	(01) COMPUTADORA PORTATIL MARCA HP COMPAQ. MODELO NX6320, SERIE CNU7111QHH, (SECRETARIA DE HACIENDA 2018).	26,933.00
1241 131A0118 0006	(02) IMPRESORAS MARCAS HEWLWTT PACKARD, MODELOS 6940, SERIES MY74G9RIPQ Y MY73C9R2GW, (SECRETARIA DE HACIENDA 2018).	2,893.40
1241 131A0118 0007	(01) SCANNER MARCA HEWLETT PACKARD, MODELO SCAN GELG3010 PHOTO, SERIE CN74CA529H, (SECRETARIA DE HACIENDA 2018).	1,535.25
1241 131A0118 0008	(01) COMPUTADORA PORTATIL MARCA HP COMPA, MODELO 6710B NOTEBOOK PC, SERIE CNU73120KM, (SECRETARIA DE HACIENDA 2018).	20,527.50
1241 131A0118 0009	(01) IMPRESORA MARCA HEWELTT PACKARD, MODELO LASERGET 2600 N, SERIE CNHC7710KJ, (SECRETARIA DE HACIENDA 2018).	5,093.35
1241 131A0118 0010	(01) COMPUTADORA MARCA LENOVO, MODELO THINKCENTREM83MT, SERIE MJ0E6NC, (SECRETARIA DE HACIENDA 2018).	12,845.75
1241 131A0118 0011	(01) LICENCIA DE SOFTWARE, MARCA MICROSOFT, MODELO OFFICE ESTANDAR, (SECRETARIA DE HACIENDA 2018).	4,439.92
1241 131A0190 0001	(05) ARCHIVEROS	1,186.79
1241 131A0190 0003	(90) ESCRITORIOS	27,885.25
1241 131A0190 0004	(02) ESTANTERIAS	544.00
1241 131A0190 0005	(179) MESAS	66,371.31
1241 131A0190 0008	(02) CREDENZAS	770.39

SECRETARÍA DE BIENESTAR
SISTEMA CONTABLE 2020
RELACIÓN DE BIENES MUEBLES QUE COMPONEN SU PATRIMONIO

Página 16 de 73

Cuenta Pública al 31 de diciembre de 2020

Hora: 02:47:47p. m.

Fecha: 08/02/2021

Código	Descripción del Bien	Valor en Libros
1241 131A0190 0009	(65) ARCHIVEROS METALICOS P/TARJETAS DE RELOJ	33,812.13
1241 131A0190 0010	(25) LOCKERS	7,794.23
1241 131A0190 0011	(02) LAVADORES	1,090.47
1241 131A0190 0012	(04) VENTILADORES	9,291.58
1241 131A0190 0013	(02) CONGELADOR	5,159.14
1241 131A0190 0014	(04) ENFRIADORES Y CALENTADORES	9,071.10
1241 131A0190 0015	(01) FOTOCOPIADORAS	5,110.31
1241 131A0190 0016	(03) FRIGOBAR	2,180.94
1241 131A0190 0020	(02) PANTALLA PARA PROTECCION	1,090.47
1241 131A0190 0021	(01) CAMARA MINOLTA	1,964.48
1241 131A0190 0022	(01) EQUIPO LERDY	615.02
1241 131A0190 0023	(01) DIABLO PARA CARGAR	259.10
1241 131A0194 0002	(08) SILLON GIRATORIO TIPO DIRECTOR MODELO M114 CO	1,325.26
1241 131A0194 0004	(06) ESCRITORIOS DIRECTOR DE MADERA MODELO 901 COO	11,882.88
1241 131A0194 0005	(06) SILLON GIRATORIO TIPO MINISTRO MODELO RN-200P	3,048.02
1241 131A0194 0006	(06) MODULOS DE ESTANTERIA COMP. POR 4 POSTE COORDI	1,800.24
1241 131A0194 0007	(01) SILLON TIPO EJECUTIVO MODELO SEC. 10 L COORDI	2,159.09
1241 131A0194 0009	(02) SILLON TIPO VISITA MED. SVC-30 L COORDINACION	940.47
1241 131A0194 0010	(01) COMBINACION METALICA "L" MODELO N3961 COORDIN	588.86
1241 131A0194 0014	(08) ARCHIVEROS METALICOS DE 3 GAVETAS MODELO N37	4,024.61
1241 131A0194 0015	(01) MESA PARA JUNTAS DE MADERA MARCA RIVERA COORDI	1,661.29
1241 131A0194 0016	(01) SILLON GIRATORIO TIPO EJECUTIVO MODELO T 2MB	1,001.40
1241 131A0194 0017	(05) CREDENZA METALICA MODELO N-348C	6,532.70
1241 131A0194 0018	(16) ESCRITORIOS METALICOS SECRETARIAL MODELO N-30	6,772.53
1241 131A0194 0020	(14) ESCRITORIOS METALICOS DIRECTOR MODELO N-300 C	3,395.54
1241 131A0194 0022	(02) SILLON SEMI-EJECUTIVO MARCA RIVERA COORDINAC	1,045.66
1241 131A0194 0025	(03) ARCHIVERO VERTICAL 3 GAVETAS S.P.C.	5,600.00
1241 131A0194 0026	(10) ARCHIVEROS VERTICAL 4 GAVETAS S.P.C.	4,600.00
1241 131A0194 0027	(02) MESAS DE TRABAJO S.P.C.	1,353.50
1241 131A0194 0029	(08) MESAS PARA MAQUINA DE ESCRIBIR S.P.C.	2,100.30
1241 131A0194 0030	(04) SILLAS TUBULARES FIJAS S.P.C.	425.00
1241 131A0194 0031	(20) SILLONES EJECUTIVOS GIRATORIOS S.P.C.	10,115.00
1241 131A0194 0032	(07) ADITAMIENTO PARA ESCRITORIOS S.P.C.	2,500.00
1241 131A0194 0034	(12) ESCRITORIOS EJECUTIVOS S.P.C.	11,800.00
1241 131A0194 0035	(22) ESCRITORIOS SECRETARIALES S.P.C.	13,090.90
1241 131A0194 0037	(10) SILLONES SECRETARIALES GIRATORIOS S.P.C.	2,932.99
1241 131A0194 0038	(01) MESA PARA SALA DE JUNTAS S.P.C.	1,000.00
1241 131A0194 0039	(03) RESTIRADORES S.P.C.	944.31
1241 131A0194 0042	(01) DUPLICADOR S.P.C.A	3,874.20
1241 131A0194 0043	(03) ESCRITORIOS SECRETARIALES METALICOS DE 3 GAVE	2,099.99
1241 131A0194 0044	(01) ESCRITORIO SEMI-EJECUTIVO METAL 5 GAVETAS S.	1,475.00
1241 131A0194 0045	(06) ESCRITORIOS SECRETARIALES METALICOS 2 GAVETAS	12,900.00

SECRETARÍA DE BIENESTAR
SISTEMA CONTABLE 2020
RELACIÓN DE BIENES MUEBLES QUE COMPONEN SU PATRIMONIO

Página 17 de 73

Cuenta Pública al 31 de diciembre de 2020

Hora: 02:47:47p. m.

Fecha: 08/02/2021

Código	Descripción del Bien	Valor en Libros
1241 131A0194 0047	(02) MESAS PARA COMPUTADORA S.P.C.	2,200.00
1241 131A0194 0048	(01) MESA RECTANGULAR S.P.C.	4,500.00
1241 131A0194 0049	(01) MESA ERGONOMETRICA PARA IMPRESORA S.P.C.	800.00
1241 131A0194 0050	(02) MESAS PARA IMPRESORA S.P.C.	343.60
1241 131A0194 0055	(17) MAQUINAS DE ESCRIBIR VICTOR VR 150 STD COORDI	29,330.29
1241 131A0194 0058	(05) MAQUINAS DE ESCRIBIR S.P.C.	14,850.00
1241 131A0194 0060	(02) ENFRIADORES DE AGUA S.P.C.	5,300.00
1241 131A0194 0061	(04) CAFETERAS S.P.C.	2,000.00
1241 131A0194 0062	(04) FRIGOBAR S.P.C.	9,000.00
1241 131A0194 0063	(02) GUILLOTINAS S.P.C.	782.11
1241 131A0194 0065	(14) CALCULADORAS CON IMPRESORA Y PANTALLA S.P.C.	8,571.42
1241 131A0194 0068	(01) CAJA DE CONTROL DE EFECTIVO S.P.C.	2,000.00
1241 131A0194 0069	(01) ENFRIADOR Y CALENTADOR DE AGUA S.P.C.	1,700.00
1241 131A0194 0070	(01) ENGARGOLADORA S.P.C.	600.00
1241 131A0194 0072	(01) CAMARAS FOTOGRAFICAS (S.P.C.)	1,050.00
1241 131A0196 0001	(01) BATERIA DE 4 PLAZAS EN POLIPROPILENO MARCA CA	634.72
1241 131A0196 0002	(03) BANCA DE 3 PLAZAS MODELO Z-3 P.M. STEELE COLO	1,859.55
1241 131A0197 0002	(01) ARCHIVERO VERTICAL DE 4 GABETAS N° DE INVENT	1,261.44
1241 131A0197 0003	(01) ARCHIVERO VERTICAL DE 4 GABETAS N°. DE INVENT	2,018.30
1241 131A0197 0005	(01) CREDENZA N°. DE INVENTARIO 20066	1,196.58
1241 131A0197 0006	(01) ESCRITORIO EJECUTIVO N°. DE INVENTARIO 079298-	2,509.76
1241 131A0197 0007	(01) ESCRITORIO EJECUTIVO N°. DE INVENTARIO 079334	2,509.76
1241 131A0197 0008	(01) ESCRITORIO EJECUTIVO N°. DE INVENTARIO 079346	2,509.76
1241 131A0197 0009	(01) ESCRITORIO EJECUTIVO N°. DE INVENTARIO 097905	1,568.60
1241 131A0197 0010	(01) ESCRITORIO EJECUTIVO N°. DE INVENTARIO 09234-	2,509.76
1241 131A0197 0011	(01) ESCRITORIO EJECUTIVO N°. DE INVENTARIO 020038	1,568.60
1241 131A0197 0012	(01) ESCRITORIO EJECUTIVO N°. DE INVENTARIO 09122-	2,509.76
1241 131A0197 0013	(01) ESCRITORIO EJECUTIVO N°. DE INVENTARIO 02305	2,509.76
1241 131A0197 0014	(01) ESCRITORIO SECRETARIAL N°. DE INVENTARIO 0200	1,427.84
1241 131A0197 0016	(01) ESCRITORIO SECRETARIAL N°. DE INVENTARIO 032252	1,427.84
1241 131A0197 0017	(01) SILLON EJECUTIVO GIRATORIO N°. DE INVENTARIO	815.93
1241 131A0197 0023	(01) SILLON EJECUTIVO GIRATORIO N°. DE INVENTARIO	1,305.48
1241 131A0197 0025	(01) SILLON EJECUTIVO GIRATORIO N°. DE INVENTARIO 2	815.93
1241 131A0197 0026	(01) SILLON EJECUTIVO GIRATORIO N°. DE INVENTARIO	1,305.48
1241 131A0197 0027	(01) SILLON EJECUTIVO GIRATORIO N°. DE INVENTARIO 6	1,305.48
1241 131A0197 0028	(01) SILLON EJECUTIVO GIRATORIO N°. DE INVENTARIO	815.93
1241 131A0197 0029	(01) SILLON EJECUTIVO GIRATORIO N°. DE INVENTARIO	815.93
1241 131A0197 0030	(01) SILLON SECRETARIAL GIRATORIO N°. DE INVENTARI	1,821.07
1241 131A0197 0031	(01) SILLON SECRETARIAL GIRATORIO N°. DE INVENTARI	1,138.17
1241 131A0197 0032	(01) SOFA DE DOS PLAZAS N°. DE INVENTARIO 73785-B	1,015.00
1241 131A0197 0033	(01) CALCULADORA OLIMPYA MODELO CPD-3534 S.7372523	1,074.10
1241 131A0197 0034	(01) CALCULADORA OLIMPYA MODELO CPD-3534 S.7372523	1,074.10

SECRETARÍA DE BIENESTAR
SISTEMA CONTABLE 2020
RELACIÓN DE BIENES MUEBLES QUE COMPONEN SU PATRIMONIO

Página 18 de 73

Cuenta Pública al 31 de diciembre de 2020

Hora: 02:47:47p. m.

Fecha: 08/02/2021

Código	Descripción del Bien	Valor en Libros
1241 131A0197 0035	(01) MAQUINA DE ESCRIBIR OLIMPYA ELECTRICA S.04612	5,822.45
1241 131A0197 0044	(01) CALCULADORA PRINTAFORM 1422 S.096263 12D	619.85
1241 131A0197 0045	(01) CALCULADORA MARCA OLIMPYA MODELO CPD-6542 S.7	1,338.00
1241 131A0197 0049	(01) MAQUINA DE ESCRIBIR ELECTRICA N°. DE INVENTAR	4,770.20
1241 131A0197 0052	(01) VIDEO CASSETERA 5-VHS PANASONIC MODELO AG-198	16,913.65
1241 131A0197 0054	(01) RETROPROYECTOR MARCA 3M MODELO 9050 S.911511	3,170.49
1241 131A0197 0055	(01) PANTALLA PARA PROYECCION DE 1.77 X 1.77 PARA C	855.60
1241 131A0197 0056	(01) ROTAFOLIO TELESCOPIO BLANCO	570.40
1241 131A0197 0057	(02) RADIOGRABADORAS MARCA GENERAL SOUNG MODELO 90	1,590.00
1241 131A0197 0058	(01) VIDEO CAMARA PANAS. NV-N900PN FORMATO VHS	19,516.65
1241 131A0197 0060	(01) FLASH STARBLITZ MODELO MD	1,100.00
1241 131A0197 0061	(01) LAMPARA REFL. LX800 GS UNOMAT 300 W.	1,130.00
1241 131A0197 0062	(01) TRIPOIDE DE 3 SECCIONES MAC. VANGUARD.	610.00
1241 131A0197 0063	(02) CAMARAS FOTOG. MINOLTA 35MM MOD. F-10BF	920.45
1241 131A0197 0065	(10) CALCULADORA	7,717.58
1241 131A0197 0066	(04) MAQUINA DE ESCRIBIR ELECTRICA	1,960.14
1241 131A0197 0071	(01) ESCRITORIO SECRETARIAL DE MADERA	866.56
1241 131A0197 0073	(03) TELEFONOS DE EXTENSION	2,107.68
1241 131A0198 0004	(02) MESAS DE TRABAJO MODELO CA-05 MARCA CARSA	2,140.08
1241 131A0198 0009	(01) ESCRITORIOS SEMI-EJECUTIVOS MODELO E-150BE MA	1,545.32
1241 131A0198 0010	(01) ARCHIVERO METALICO 4 GAVETAS MODELO AE-374 MA	1,604.16
1241 131A0198 0014	(01) CREDENZA MELAMINA MARCA GABESA MED. 1.50 X 46	1,703.15
1241 131A0198 0018	(02) LIBREROS CON ENTREPAÑOS BAJOS LINEA MADERA SQ	2,098.69
1241 131A0198 0030	(01) REPRODUCTORA GRABADORA DE EDICION MARCA PANASO	18,988.80
1241 131A0198 0031	(01) VIDEO MEZCLADORA DIGITAL MARCA VIDEONICS MODE	12,633.63
1241 131A0198 0032	(01) GENERADOR DE TITULOS MARCA VIDEONICS MODELO T	10,940.64
1241 131A0198 0033	(01) MEZCLADORA DE AUDIO MARCA TASCAM MODELO COMPAC	4,040.64
1241 131A0198 0034	(01) TELEVISOR DE 14" MARCA PANASONIC MODELO CT-214	2,442.60
1241 131A0198 0035	(01) MINICOMPONENTE MARCA PANASONIC MODELO AK 25 D	3,558.10
1241 131A0198 0036	(01) AMPLIFICADOR PIONNER 150W CANAL MODELO A305	3,960.60
1241 131A0198 0037	(01) CONTROL DE EDICION EDIT SUITE A/B ROLL MARCA	8,400.00
1241 131A0198 0038	(02) MESAS DE TRABAJO 1.20 M	2,369.00
1241 131A0198 0039	(03) CALCULADORAS OLYMPIA	3,274.05
1241 131A0199 0001	(03) SILLAS SECRETARIAL LINEA COMT	2,402.99
1241 131A0199 0002	(06) ARCHIVEROS (3 GAVETAS) LINEA COMT	6,300.32
1241 131A0199 0003	(06) ESCRITORIOS DE ACERO 1.20 MTS	10,263.72
1241 131A0199 0004	(02) SILLONES EJECUTIVOS	3,854.66
1241 131A0199 0005	(01) CONSOLA MEZCLADORA MARC. SUNN MOD. ALPHA 8 CANALES Y PODER DE 100 WATH	3,683.45
1241 131A0199 0006	(01) MICROFONO INALAMBRICO MCA. SHURE MOD. TV-315	3,446.55
1241 311A0101 0028	(01) IMPRESORA LASER OPTRA T-616-N NUM. DE SERIE: 41-L9019	16,479.22
1241 311A0101 0030	(01) IMPRESORA LASER EPSON EPL-5700 NUM. DE SERIE: A7MZ009979	3,190.32
1241 311A0101 0035	(01) IMPRESORA LASER EPSON EPL-5700 NUM. DE SERIE: A7MZ010642	3,190.32

SECRETARÍA DE BIENESTAR
SISTEMA CONTABLE 2020
RELACIÓN DE BIENES MUEBLES QUE COMPONEN SU PATRIMONIO

Página 19 de 73

Cuenta Pública al 31 de diciembre de 2020

Hora: 02:47:47p. m.

Fecha: 08/02/2021

Código	Descripción del Bien	Valor en Libros
1241 311A0101 0042	(01) IMPRESORA LASER EPSON EPL-5700 NUM. DE SERIE: A7MZ007190	3,190.32
1241 311A0101 0047	(01) IMPRESORA LASER EPSON EPL-5700 NUM. DE SERIE: A7MZ007190	2,484.93
1241 311A0101 0048	(01) IMPRESORA DE INYECC. DE TINTA HP DESKJET 930-C:PT: SERIE: MXOAPISOYD	2,484.93
1241 311A0101 0069	(02) COMPUTADORA PORTATIL TOSHIBA SATELITE PRO 460	35,845.75
1241 311A0101 0074	(01) IMPRESORA DE LINEA DATA PRODUCTS LM500. VELOC.	43,344.66
1241 311A0101 0077	(66) NO BREAK SOLA BASIC MICRO SR INET 400V A. REGUL.	51,357.66
1241 311A0101 0084	(01) MICROSOFT VISUAL VERSION 6.0 CONFIGURACION MUL.	5,677.55
1241 311A0101 0087	(01) NUM. BREAK SOLA BASIC MICRO SR INET 400 VA SERIE	1,188.33
1241 311A0101 0088	(01) NUM. BREAK SOLA BASIC MICRO SR INET 400 VA SERIE	1,188.33
1241 311A0101 0089	(01) NUM. BREAK SOLA BASIC MICRO SR. INET 400 VA SERIE	1,188.33
1241 311A0101 0090	(01) NUM. BREAK SOLA BASIC MICRO SR. INET 400 VA SERIE	1,188.33
1241 311A0101 0091	(01) NUM. BREAK SOLA BASIC MICRO SR. INET 40 VA SERIE	1,188.33
1241 311A0101 0092	(01) NUM. BREAK SOLA BASIC MICRO SR. INET 400 VA SERIE	1,188.33
1241 311A0101 0095	(03) IMPRESORA LASER EPL 5800 SN: B8QZ000667, B8QZ0	10,256.62
1241 311A0101 0097	(01) IMPRESORA DE INYECCION DE TINTA DESKJET930C M	2,484.93
1241 311A0101 0100	(01) IMPRESORA HP DESKJET 940C, 12PPM EN NEGRO 10	3,500.00
1241 311A0101 0101	(01) COMPUTADORA COMPAQ MOD. DESKPRO CPU 6128FXHZA25	21,178.05
1241 311A0101 0102	(01) COMPUTADORA COMPAQ MOD. DESKPRO CPU 6130FXH2A41	21,178.04
1241 311A0101 0105	(01) IMPRESORA DE INYECCION DE TINTA HP DESJET 840	1,858.40
1241 311A0101 0106	(01) COMPUTADORA IBM NETVISA M41	18,720.85
1241 311A0101 0107	(01) COMPUTADORA IBM NETVISA M41	18,720.85
1241 311A0101 0108	(01) COMPUTADORA IBM NETVISA M41	18,720.85
1241 311A0101 0109	(01) COMPUTADORA IBM NETVISA M41	18,720.85
1241 311A0101 0110	(01) COMPUTADORA IBM NETVISA M41	18,720.85
1241 311A0101 0111	(01) COMPUTADORA IBM NETVISA M41	18,720.85
1241 311A0101 0113	(01) IMPRESORAS DESJET 840C	2,468.67
1241 311A0101 0114	(01) COMPUTADORA COMPAQ EVO DESKPRO D 500 NP MOD. DE	21,042.70
1241 311A0101 0115	(01) COMPUTADORA COMPAQ EVO DESKPRO D 500 NP MOD. DE	21,042.70
1241 311A0101 0116	(01) COMPUTADORA COMPAQ EVO DESKPRO D 500 NP MOD. DE	21,042.70
1241 311A0101 0117	(01) COMPUTADORA COMPAQ EVO DESKPRO D 500 NP MOD. DE	21,042.70
1241 311A0101 0118	(01) COMPUTADORA COMPAQ EVO DESKPRO D 500 NP MOD. DE	21,042.70
1241 311A0101 0123	(01) COMPUTADORA PORTATIL DELL LATITUDE C610	21,160.00
1241 311A0101 0125	(01) COMPUTADORA PORTATIL DELL LATITUDE C610	21,160.00
1241 311A0101 0126	(02) COMPUTADORA EVO DESKPRO D500 N/P 4700231713	21,042.70
1241 311A0101 0127	(02) COMPUTADORA EVO DESKPRO D500 N/P 4700231713	50,404.50
1241 311A0101 0128	(01) COMPUTADORA EVO DESKPRO D500 N/P 4700231713	25,202.25
1241 311A0101 0130	(01) IMPRESORA DE INYECCION DE TINTA DESKJET 930 C	3,147.55
1241 311A0101 0131	(01) IMPRESORA DE INYECCION DE TINTA DESKJET 930 C	3,147.55
1241 311A0101 0133	(01) COMPUTADORA DE ESCRITORIO	25,202.05
1241 311A0101 0135	(01) COMPUTADORA DE ESCRITORIO	18,720.85
1241 311A0101 0136	(01) NO BREAK	1,188.32
1241 311A0102 0058	(01) NO BREAK SOLA BASIC MICRO SR INST. 480 VA SERIE	1,410.67

SECRETARÍA DE BIENESTAR
SISTEMA CONTABLE 2020
RELACIÓN DE BIENES MUEBLES QUE COMPONEN SU PATRIMONIO

Página 20 de 73

Cuenta Pública al 31 de diciembre de 2020

Hora: 02:47:47p. m.

Fecha: 08/02/2021

Código	Descripción del Bien	Valor en Libros
1241 311A0102 0059	(01) NO BREAK SOLA BASIC MICRO SR INST. 480 VA SERIE	1,410.67
1241 311A0102 0060	(01) NO BREAK SOLA BASIC MICRO SR INST. 480 VA SERIE	1,410.67
1241 311A0102 0061	(01) NO BREAK SOLA BASIC MICRO SR INST. 480 VA SERIE	1,410.67
1241 311A0102 0062	(01) NO BREAK SOLA BASIC MICRO SR INST. 480 VA SERIE	1,410.67
1241 311A0102 0063	(01) NO BREAK SOLA BASIC MICRO SR INST. 480 VA SERIE	1,410.67
1241 311A0102 0064	(01) NO BREAK SOLA BASIC MICRO SR INST. 480 VA SERIE	1,410.67
1241 311A0102 0065	(01) NO BREAK SOLA BASIC MICRO SR INST. 480 VA SERIE	1,410.67
1241 311A0102 0066	(01) NO BREAK SOLA BASIC MICRO SR INST. 480 VA SERIE E02C09666	1,410.67
1241 311A0102 0072	(01) NO BREAK SOLA BASIC MICRO SR INST. 480 VA SERIE	1,410.67
1241 311A0102 0073	(01) NO BREAK SOLA BASIC MICRO SR INST. 480 VA SERIE	1,410.67
1241 311A0102 0075	(01) NO BREAK SOLA BASIC MICRO SR INST. 480 VA SERIE	1,410.67
1241 311A0102 0081	(01) COMPUTADORA MODELO VERITON 5200 D SERIE V59D52	16,887.75
1241 311A0102 0082	(01) COMPUTADORA MODELO VERITON 5200 D SERIE V52D	16,887.75
1241 311A0102 0083	(01) COMPUTADORA MODELO VERITON 5200 D SERIE V52D52	16,887.75
1241 311A0102 0084	(01) COMPUTADORA MODELO VERITON 5200 D SERIE V52D52B	16,887.75
1241 311A0102 0085	(01) COMPUTADORA MODELO VERITON 5200 D SERIE V52D52	16,887.75
1241 311A0102 0086	(01) COMPUTADORA MODELO VERITON 5200 D SERIE V52D52	16,887.75
1241 311A0102 0087	(01) COMPUTADORA MODELO VERITON 5200 D SERIE V52D52	16,887.75
1241 311A0102 0089	(01) EQUIPO DE COMPUTO MODELO VERITON 5200D SERIE V52D52	1,351.01
1241 311A0102 0090	(01) EQUIPO DE COMPUTO MODELO VERITON 5200D SERIE V52D52	1,519.90
1241 311A0102 0091	(01) IMPRESORA LASER MOD. E322 MCA. LEXMAK SERIE	5,853.50
1241 311A0102 0096	(01) COMPUTADORA POWER MAC G4 MARCA APPLE	47,239.73
1241 311A0102 0097	(01) COMPUTADORA COMPAQ EVO DESKPRO D510 MOD. DESK	18,353.15
1241 311A0102 0099	(01) COMPUTADORA MCA. COMPAQ MOD. EVO 510C SERIES	14,547.50
1241 311A0102 0100	(01) IMPRESORA LASERJET 1200 SERIE CNC3018370	6,670.00
1241 311A0102 0103	(02) NO BREAK MAC. SOLA BASIC MOD. MICRO SR480	3,634.00
1241 311A0103 0024	(11) IMPRESORAS DE INYECCION DESKJET MOD. 6120 SERIES.	29,925.68
1241 311A0103 0025	(09) COMPUTADORAS ACER VERITON MOD. 5500 G.	164,171.70
1241 311A0103 0026	(01) COMPUTADORA MARCA WORKSTATION DELL PRECISION 360 CPU, SERIE: 97JR131	27,973.75
1241 311A0103 0030	(01) IMPRESORA LASER H.P. LASER JET 1300 SERIE: CNBB095820	5,039.30
1241 311A0103 0032	(01) NO BREAK MICROS SR 500 INET SERIE N. E-02-L-15071	1,860.70
1241 311A0103 0034	(01) NO BREAK MICROS SR 500 INET SERIE N. E-02-L-15082	1,860.70
1241 311A0103 0035	(01) NO BREAK MICROS SR 500 INET SERIE N. E-02-L-15089	1,860.70
1241 311A0103 0036	(01) NO BREAK MICROS SR 500 INET SERIE N. E-02-L-15056	1,860.70
1241 311A0103 0037	(01) NO BREAK MICROS SR 500 INET SERIE N. E-02-L-15084	1,860.70
1241 311A0103 0039	(01) NO BREAK MICROS SR 500 INET SERIE N. E-02-L-15074	1,860.70
1241 311A0103 0040	(01) NO BREAK MICROS SR 500 INET SERIE N. E-02-L-15069	1,860.70
1241 311A0103 0042	(01) COMPUTADORA HP COMPAQ BUSINESS DESKTOP D-530 CMT SERIE: CPU USC3230MMS, MON	24,208.24
1241 311A0103 0043	(01) COMPUTADORA HP COMPAQ BUSINESS DESKTOP D-530 CMT SERIE: CPU USC3230NMK, MON	24,208.24
1241 311A0103 0044	(01) COMPUTADORA HP COMPAQ BUSINESS DESKTOP D-530 CMT SERIE: CPU USC3230NMB, MON	24,208.24

SISTEMA CONTABLE 2020
RELACIÓN DE BIENES MUEBLES QUE COMPONEN SU PATRIMONIO

Página 21 de 73

Cuenta Pública al 31 de diciembre de 2020

Hora: 02:47:47p. m.

Fecha: 08/02/2021

Código	Descripción del Bien	Valor en Libros
1241 311A0103 0045	(01) EQUIPO DE COMPUTO HP COMPAQ BUSINESS DESKTOP D-530 CMT SERIE CPU USC3230NML	23,482.00
1241 311A0103 0046	(01) COMPUTADORA IBM NET VISTA M 42 (8305425) SERIE: CPU KCWOBLT MONITOR 35TXND3	22,885.00
1241 311A0103 0047	(01) COMPUTADORA IBM NET VISTA M 42 (8305425) SERIE: CPU KCWOBGYMONITOR 55TXMHO	22,885.00
1241 311A0103 0048	(01) COMPUTADORA IBM NET VISTA M 42 (8305425) SERIE: CPU KCT3GKV MONITOR 55TXKBO	22,885.00
1241 311A0103 0049	(01) COMPUTADORA IBM NET VISTA M 42 (8305425) SERIE: CPU KCWOBAA MONITOR 55TXMY4	22,885.00
1241 311A0103 0050	(01) EQUIPO DE COMPUTO IBM MET VISTA M 42(8305425) SERIE CPU KCT3GMP MONITOR 55TXPC9	457.70
1241 311A0103 0056	(01)SCANNER HEWLETT PACKARD MOD.7450 C. SERIE:CN25RS0908	7,942.48
1241 311A0103 0057	(01) COMPUTADORA HP COMPAQ BUSINESS DESKTOP D350 CPU SERIE: MXJ334021X MONITOR S	23,668.44
1241 311A0103 0059	(01) COMPUTADORA HP COMPAQ BUSINESS DESKTOP D350 CPU SERIE: MXJ33401ZV MONITOR S	23,668.44
1241 311A0103 0060	(01) COMPUTADORA HP COMPAQ BUSINESS DESKTOP D350 CPU SERIE: USC3230NPH MONITOR S	23,668.44
1241 311A0103 0062	(03) IMPRESORA LASER HP LASER JET 1300	15,228.88
1241 311A0103 0071	(01) IMPRESORA HP DESKJET 5650 NUM. DE SERIE: MY3401K2NK	3,055.55
1241 311A0103 0072	(01) IMPRESORA HP DESKJET 5650 NUM. DE SERIE: MY3401M257	3,055.55
1241 311A0103 0074	(01) IMPRESORA HP DESKJET 5650 NUM. DE SERIE: MY36DKEFW	3,055.55
1241 311A0103 0075	(01) IMPRESORA HP DESKJET 5650 NUM. DE SERIE: MY3401M1RF	3,055.55
1241 311A0103 0076	(01) IMPRESORA HP DESKJET 5650 NUM. DE SERIE: MY3401M1RF	3,055.55
1241 311A0103 0079	(01) IMPRESORA HP DESKJET 5650 NUM. DE SERIE: MY36D1K28T	3,055.55
1241 311A0103 0080	(01) IMPRESORA HP DESKJET 5650 NUM. DE SERIE: MY36D1K3FN	3,055.55
1241 311A0103 0081	(01) COMPUTADORA PORTATIL HP COMPAQ BUSINESS NOTEBOOK NX9010 SERIE: CNF3390970	35,431.95
1241 311A0103 0082	(01) COMPUTADORA PORTATIL HP COMPAQ BUSINESS NOTEBOOK NX9010 SERIE: CNF33908R4	35,431.95
1241 311A0103 0083	(01) IMPRESORA TECNOLOGIA DE INYECCION DE TINTA MCA. HP DESKEEJET 5850 SERIE: MY	2,800.49
1241 311A0103 0084	(01) IMPRESORA TECNOLOGIA DE INYECCION DE TINTA MCA. HP DESKEEJET 5850 SERIE: MY	2,800.49
1241 311A0103 0085	(01) COMPUTADORA MCA. IBM MOD. NETVISTA M42 SERIE: KCT3FAX MONITOR 44FMV49	1,598.17
1241 311A0103 0086	(01) NO BREAKS MCA. TRIPP-LITE MOD. SMART 44OUSB SERIE: AGSM400USBKJR6	1,667.50
1241 311A0103 0088	(01) COMPUTADORA IBM NETVISTA M42 (8305425) SERIE CPU KCX8VRX	22,770.00
1241 311A0103 0089	(01) COMPUTADORA IBM NETVISTA M42 (8305425) SERIE CPU KCX8PAV	22,770.00
1241 311A0103 0090	(01) COMPUTADORA IBM NETVISTA M42 (8305425) SERIE CPU CX8VWM	22,770.00
1241 311A0103 0091	(01) COMPUTADORA IBM NETVISTA M42 (8305425) SERIE CPU CX8NXG	22,770.00
1241 311A0103 0092	(01) COMPUTADORA IBM NETVISTA M42 (8305425) SERIE CPU KCX6TBR	22,770.00
1241 311A0103 0093	(01) COMPUTADORA IBM NETVISTA M42 (8305425) SERIE CPU CX8NXC	22,770.00
1241 311A0103 0094	(01) COMPUTADORA IBM NETVISTA M42 (8305425) SERIE CPU CX8NZP	22,770.00
1241 311A0103 0095	(01) COMPUTADORA IBM NETVISTA M42 (8305425) SERIE CPU CX8NYK	22,770.00
1241 311A0103 0096	(01) COMPUTADORA IBM NETVISTA M42 (8305425) SERIE CPU KCX8NZX	22,770.00
1241 311A0103 0097	(01) COMPUTADORA IBM NETVISTA M42 (8305425) SERIE CPU KCX8NZX	22,770.00

RELACIÓN DE BIENES MUEBLES QUE COMPONEN SU PATRIMONIO

Página 22 de 73

Cuenta Pública al 31 de diciembre de 2020

Hora: 02:47:47p. m.

Fecha: 08/02/2021

Código	Descripción del Bien	Valor en Libros
1241 311A0103 0108	(01) COMPUTADORA DELL INSPIRON 8500 N. DE SERIE B75MN31	25,875.00
1241 311A0103 0109	(01) COMPUTADORA DELL INSPIRON 8500 N. DE SERIE: 3W21P31	33,062.50
1241 311A0103 0111	(01) IMPRESORA HP DESKJET 5650 (C6490A) N. SERIE MY3401K1M9	2,777.25
1241 311A0103 0112	(01) IMPRESORA HP DESKJET 5650 (C6490A) N. SERIE MY3401K1M9	2,777.25
1241 311A0103 0119	(01) COMPUTADORA IBM NETVISTA M42 (8305425) N/S CPU KCV9ZPY N/S MONITOR SSTXRH6	22,770.00
1241 311A0103 0122	(01) COMPUTADORA MARCA TOSHIBA MOD. SATELLITE A20-SP259 SERIE: 93123616P	26,914.60
1241 311A0103 0123	(01) IMPRESORA HP DESKJET 5650 N. DE SERIE: MY34M1K0VJ	2,777.25
1241 311A0103 0125	(01) COMPUTADORA DELL INSPIRON 8600	33,235.00
1241 311A0103 0129	(01) ESCANNER HEWLETT PACKARD SCANJET 3970 N. SERIE: SCN36ET40FC	3,087.75
1241 311A0104 0010	(01) COMPUTADORA IBM MOD. THINK CENTRE N° SERIE: CPU KCNZ4F5 MONITOR 55VZTK7	14,806.25
1241 311A0104 0011	(01) COMPUTADORA IBM MOD. THINK CENTRE N° SERIE: CPU KCMH2Z2 MONITOR 55VZYF0	14,806.25
1241 311A0104 0012	(01) COMPUTADORA IBM MOD. THINK CENTRE N° SERIE: CPU KCNZ4N2 MONITOR 55VZTM1	14,806.25
1241 311A0104 0013	(01) COMPUTADORA IBM MOD. THINK CENTRE N° SERIE: CPU KCNZ4F1 MONITOR 55VZTC2	14,806.25
1241 311A0104 0014	(01) COMPUTADORA IBM MOD. THINK CENTRE N° SERIE: CPU KCNZ2B2 MONITOR 55VZTX2	14,806.25
1241 311A0104 0015	(01) COMPUTADORA IBM MOD. THINK CENTRE N° SERIE: CPU KCNZ3L6 MONITOR 55VZTM0	14,806.25
1241 311A0104 0016	(01) COMPUTADORA IBM MOD. THINK CENTRE N° SERIE: CPU KCNZ3X6 MONITOR 55VZTK8	14,806.25
1241 311A0104 0017	(01) COMPUTADORA IBM MOD. THINK CENTRE N° SERIE: CPU KCNZ3M7 MONITOR 55VZVC2	14,806.25
1241 311A0104 0018	(01) COMPUTADORA IBM MOD. THINK CENTRE N° SERIE: CPU KCNZ3Z4 MONITOR 55VZVF4	14,806.25
1241 311A0104 0019	(01) COMPUTADORA IBM MOD. THINK CENTRE N° SERIE: CPU KCNZ3Z4 MONITOR 55VZVF4	14,806.25
1241 311A0104 0020	(01) COMPUTADORA IBM MOD. THINK CENTRE N° SERIE: CPU KCNZ3F4 MONITOR 55VZVM1	14,806.25
1241 311A0104 0021	(01) COMPUTADORA IBM MOD. THINK CENTRE N° SERIE: CPU KCNZ4A4 MONITOR 55VZVC4	14,806.25
1241 311A0104 0022	(01) COMPUTADORA IBM MOD. THINK CENTRE N° SERIE: CPU KCNZ1X3 MONITOR 55VZTF0	14,806.25
1241 311A0104 0023	(01) COMPUTADORA IBM MOD. THINK CENTRE N° SERIE: CPU KCMH3H9 MONITOR 55VZTP5	14,806.25
1241 311A0104 0024	(01) COMPUTADORA IBM MOD. THINK CENTRE N° SERIE: CPU KCB5M0 MONITOR 55VZVC7	14,806.25
1241 311A0104 0025	(01) COMPUTADORA IBM MOD. THINK CENTRE N° SERIE: CPU KCMG7X3 MONITOR 55WAFK0	14,806.25
1241 311A0104 0026	(01) COMPUTADORA IBM MOD. THINK CENTRE N° SERIE: CPU KCB5T4 MONITOR 55WAFH8	14,806.25
1241 311A0104 0028	(01) COMPUTADORA IBM MOD. THINK CENTRE N° SERIE: CPU KCMG8B6 MONITOR 55WAFM7	14,806.25
1241 311A0104 0029	(01) COMPUTADORA IBM MOD. THINK CENTRE N° SERIE: CPU KCB5T3 MONITOR 55WBMK5	14,806.25
1241 311A0104 0032	(01) IMPRESORA HP LASER JET 04200TN SERIE N°: USGNP07820	26,013.00
1241 311A0104 0033	(01) IMPRESORA HP LASER JET 1300 SERIE N°: CNCB775916	4,853.00

Código	Descripción del Bien	Valor en Libros
1241 311A0104 0034	(01) IMPRESORA HP LASER JET 1300 SERIE N°: CNCB775918	4,853.00
1241 311A0104 0042	(01) IMPRESORA HP INYECCION TINTA DESKJET 450CB1 C8211A SERIE: 5644Q310N2	2,423.05
1241 311A0104 0043	(01) IMPRESORA HP INYEC. TINTA DESKJET 450CB1 C8112A SERIE N°. 5G44Q3100G	2,423.05
1241 311A0104 0046	(01) NO BREAK MODELO OMNISMART 550 N°. SERIE: 9330AD00M501000075	1,668.77
1241 311A0104 0048	(01) NO BREAK MODELO OMNISMART 550 N°. SERIE: 9330AD00M501000094	1,668.77
1241 311A0104 0049	(01) NO BREAK MODELO OMNISMART 550 N°. SERIE: 9329AD00M501000544	1,668.77
1241 311A0104 0050	(01) NO BREAK MODELO OMNISMART 550 N°. SERIE: 9329AD00M501000584	1,668.77
1241 311A0104 0052	(01) NO BREAK MODELO OMNISMART 550 N°. SERIE: 9329AD00M501000583	1,668.77
1241 311A0104 0055	(01) NO BREAK MODELO OMNISMART 550 N°. SERIE: 9330AD00M501000058	1,668.78
1241 311A0104 0056	(01) NO BREAK MODELO OMNISMART 550 N°. SERIE: 9329AD00M501000561	1,668.78
1241 311A0104 0057	(01) NO BREAK MODELO OMNISMART 550 N°. SERIE: 9330AD00M501000007	1,668.78
1241 311A0104 0061	(01) NO BREAK MODELO OMNISMART 550 N°. SERIE: 9330AD00M501000059	1,668.78
1241 311A0104 0062	(01) NO BREAK MODELO OMNISMART 550 N°. SERIE: 9329AD00M501000555	1,668.78
1241 311A0104 0063	(01) NO BREAK MODELO OMNISMART 550 N°. SERIE: 9330AD00M501000063	1,668.78
1241 311A0104 0064	(01) NO BREAK MODELO OMNISMART 550 N°. SERIE: 9329AD00M501000585	1,668.78
1241 311A0104 0065	(01) NO BREAK MODELO OMNISMART 550 N°. SERIE: 9330AD00M501000054	1,668.78
1241 311A0104 0066	(01) NO BREAK MODELO OMNISMART 550 N°. SERIE: 9329AD00M501000564	1,668.78
1241 311A0104 0067	(01) COMPUTADORA HP COMPAQ BUSINESS DESKTOP D530 MOD. CMT S/CPUMXJ42400Y8 MONITO	16,218.83
1241 311A0104 0068	(01) COMPUTADORA PORTATIL BUSINESS NOTEBOOK HP COMPAQ NX9030 SERIE N°.CNF4321791	21,846.12
1241 311A0104 0069	(01) COMPUTADORA PORTATIL BUSINESS NOTEBOOK HP COMPAQ NX9030 SERIE N°.CNF43217D6	21,846.13
1241 311A0104 0090	(01) COMPUTADORA HP EVO. DC-5000 SERIE MXJ4490DFJ	18,972.12
1241 311A0104 0091	(01) COMPUTADORA HP EVO. DC-5000 No. SERIE MXJ4430DZJ	18,972.13
1241 311A0104 0094	(01) NO BREAK C/REGUL. INTEGRADO TRIPP LITE OMNISTAR500USB S/9343AD00M501000140	1,610.00
1241 311A0104 0095	(01) NO BREAK C/REGUL. INTEGRADO TRIPP LITE OMNISTAR500USB S/9343 AD00M501000139	1,610.00
1241 311A0104 0100	(01) COMPUTADORA IBM THINKCENTRE M50 MOD-8187D95 MONITOR S/55PY572 CPU S/KCMV 89A	18,917.50
1241 311A0104 0102	(01) COMPUTADORA PORTATIL MCA. IBM MOD. THINK CENTER R51 SERIE	26,277.50
1241 311A0104 0106	(01)MULTIFUNCIONAL HEWLETT PACKRD MOD.OFFICE JET 7110 SERIE	6,888.50
1241 311A0104 0109	(01) COMPUTADORA IBM MOD. THINKCENTRE	14,806.25
1241 311A0104 0110	(01) COMPUTADORA IBM MOD. THINKCENTRE	14,806.25
1241 311A0104 0118	(01) IMPRESORA MCA. DATAPRODUCTS MOD. LM500 N. SERIE E46J203791	63,250.00

Código	Descripción del Bien	Valor en Libros
1241 311A0104 0139	(01) IMPRESORA HP DESKJET MOD. 9300 600X4800X1200 DPI	6,957.50
1241 311A0104 0141	(01) IMPRESORA HP LASER JET 1150 No. SERIE: CNBB127275	4,369.86
1241 311A0105 0003	(01) COMPUTADORA MOD. BUSINESS DESKTOP DC7100 CMT MCA. HP COMPAQ CPU: MXJ43105X2, MONITOR: MXA432011V, TECLADO: B77670ACPRB2J9, MOUSE: F6AB70SN3QB22TJ	19,918.00
1241 311A0105 0011	(01) IMPRESORA HP LASER JET 4250 N. DE SERIE: USBXX21101	27,025.00
1241 311A0105 0013	(01) IMPRESORA HP DESKJET 6540 INYECCION DE TINTA SERIE: MY4AB3P03N	1,552.50
1241 311A0105 0019	(01) IMPRESORA LEXMAR MOD. T640-DN SERIE: 7906FHC	19,814.50
1241 311A0105 0020	(01) NO BREAK MCA. SOLA BASIC MOD. SRINET SERIE: E06B24775	1,495.00
1241 311A0105 0021	(01) NO BREAK MCA. SOLA BASIC MOD. SRINET SERIE: E06B24803	1,495.00
1241 311A0105 0022	(01) NO BREAK MCA. SOLA BASIC MOD. SRINET SERIE: E06B24785	1,495.00
1241 311A0105 0023	(01) NO BREAK MCA. SOLA BASIC MOD. SRINET SERIE: E06B24802	1,495.00
1241 311A0105 0024	(01) NO BREAK MCA. SOLA BASIC MOD. SRINET SERIE: E06B24789	1,495.00
1241 311A0105 0025	(01) NO BREAK MCA. SOLA BASIC MOD. SRINET SERIE: E06B24793	1,495.00
1241 311A0105 0026	(01) NO BREAK MCA. SOLA BASIC MOD. SRINET SERIE: E06B24790	1,495.00
1241 311A0105 0027	(01) NO BREAK MCA. SOLA BASIC MOD. SRINET SERIE: E06B24808	1,495.00
1241 311A0105 0028	(01) NO BREAK MCA. SOLA BASIC MOD. SRINET SERIE: E06B24807	1,495.00
1241 311A0105 0029	(01) NO BREAK MCA. SOLA BASIC MOD. SRINET SERIE: E06B24792	1,495.00
1241 311A0105 0031	(01) NO BREAK MCA. SOLA BASIC MOD. SRINET SERIE: E06B24792	1,495.00
1241 311A0105 0033	(01) NO BREAK MCA. SOLA BASIC MOD. SRINET SERIE: E06B24786	1,495.00
1241 311A0105 0034	(01) NO BREAK MCA. SOLA BASIC MOD. SRINET SERIE: E06B24779	1,495.00
1241 311A0105 0035	(01) NO BREAK MCA. SOLA BASIC MOD. SRINET SERIE: E06B24783	1,495.00
1241 311A0105 0036	(01) NO BREAK MCA. SOLA BASIC MOD. SRINET SERIE: E06B24780	1,495.00
1241 311A0105 0037	(01) NO BREAK MCA. SOLA BASIC MOD. SRINET SERIE: E06B24801	1,495.00
1241 311A0105 0039	(01) COMPUTADORA MCA. DELL, MOD. OPTILEX GX 620 CPU-12BM491 TECLADO CNW7646371725C200BW MONITOR MXON817547055AQBB85 MOUSE HCP54455309	20,815.00
1241 311A0105 0040	(01) COMPUTADORA MCA. DELL MOD. OPTIPLEX GX620 CPU 32BM491 MONITOR: MXON8175476055AQBB8T TEC. CNOW76	20,398.70
1241 311A0105 0041	(01) COMPUTADORA MCA. DELL MOD. OPTIPLEX GX620 CPU 32BM491 TECL. CNOW7646371725C200OT, MOUSE HCP54454959, MON. MXON8175476055AQBB8U	20,397.70
1241 311A0105 0042	(01) COMPUTADORA MCA. DELL MOD. OPTIPLEX GX620 CPU 52BM491, TECL. CNOW766371725C2035T, MOUSE HCP54427664, MON. MXON8175476055AQBB8Y	19,357.95
1241 311A0105 0043	(01) COMPUTADORA MCA. DELL MOD. OPTIPLEX GX620 CPU 62BM491, TECL. CNW7646371725C2000U, MOUSE HCP 54439738 MON.	20,815.00
1241 311A0105 0044	(01) COMPUTADORA MCA. DELL MOD. OPTIPLEX GX620 CPU 72BM491, TECL. CNOW7646371725C200BV, MOUSE HCP 54454911, MON. MXON8175476055AQBB8X	20,815.00
1241 311A0105 0045	(01) COMPUTADORA MCA. DELL MOD. OPTIPLEX GX620 CPU 82BM491, TECL. CNOW7646371725C2028F, MOUSE HCP 54454987, MON. MXON8175476055AQBB8Z	20,815.00
1241 311A0105 0046	(01) COMPUTADORA MCA. DELL MOD. OPTIPLEX GX620 CPU 92BM491, TECL. CNOW7646371725C200BY, MOUSE HCP 54455316, MON. MXON8175476055AQBB90	20,815.00

Código	Descripción del Bien	Valor en Libros
1241 311A0105 0047	(01) COMPUTADORA MCA. DELL MOD. OPTIPLEX GX620 CPU B2BM491, TECL. CNOW7646371725C202LB, MOUSE HCA 54425048, MON. MX0N8175476055AQB91	20,815.00
1241 311A0105 0048	(01) COMPUTADORA MCA. DELL MOD. OPTIPLEX GX620 CPU-C2BM491 TECLADO-CN0W7646371725C2000X MOUSE-HCP54455346 MONITOR-MX0N8175476055AQB92	20,815.00
1241 311A0105 0049	(01) COMPUTADORA MCA. DELL MOD. OPTIPLEX GX620 CPU-F2BM491 TECLADO-CN0W7646371725C200B2 MOUSE-HCP54455391 MONITOR-MX0N8175476055AQB93	20,815.00
1241 311A0105 0050	(01) COMPUTADORA MCA. DELL MOD. OPTIPLEX GX620 CPU-FDVN491 TECLADO-CN0W7646371725C2005A MOUSE-HCA54449946 MONITOR-MX0N8175476055AQB94	20,398.70
1241 311A0105 0051	(01) COMPUTADORA MCA. DELL MOD. OPTIPLEX GX620 CPU-G2BM491 TECLADO-CN0W7646371725C2000S MOUSE-HCP54454950 MONITOR-MX0N8175476055AQB99	20,606.85
1241 311A0105 0052	(01) COMPUTADORA MCA. DELL MOD. OPTIPLEX GX620 CPU-HIBM491 TECLADO-CN0W7646371725C2002J MOUSE-HCP54458001 MONITOR-MX0N8175476055AQB9A	20,815.00
1241 311A0105 0053	(01) COMPUTADORA MCA. DELL MOD. OPTIPLEX GX620 CPU-H2BM491 TECLADO-CN0W7646371725C2035N MOUSE-HCP54428816 MONITOR-MX0N8175476055AQB9F	20,815.00
1241 311A0105 0054	(01) COMPUTADORA MCA. DELL MOD. OPTIPLEX GX620 CPU-J1BM491 TECLADO-CN0W7646371725C200BX MOUSE-HCP54454909 MONITOR-MX0N8175476055AQB9G	20,815.00
1241 311A0105 0057	(01) IMPRESORA MCA. HEWLETT PACKARD MOD. DESKJET 6540 SERIE-MY5AC4R0S0	4,312.50
1241 311A0105 0058	(01) IMPRESORA MCA. KYOCERA MOD. FS920 SERIE: XBZ5100397	4,220.50
1241 311A0105 0059	(01) IMPRESORA MCA. KYOCERA MOD. FS920 SERIE: XBZ5501253	4,220.50
1241 311A0105 0061	(01) IMPRESORA MCA. KYOCERA MOD. FS920 SERIE: XBZ5501267	4,220.50
1241 311A0105 0067	(01) IMPRESORA MCA. KYOCERA MOD. FS920 SERIE: XBZ5100384	4,220.50
1241 311A0105 0069	(01) IMPRESORA MCA. KYOCERA MOD. FS920 SERIE: XBZ5300748	4,220.50
1241 311A0105 0070	(01) IMPRESORA MCA. KYOCERA MOD. FS920 SERIE: XBZ5501260	4,220.50
1241 311A0105 0071	(01) IMPRESORA MCA. KYOCERA MOD. FS920 SERIE: XBZ5100386	4,220.50
1241 311A0105 0072	(01) IMPRESORA MCA. KYOCERA MOD. FS920 SERIE: XBZ5100389	4,220.50
1241 311A0105 0089	(01) COMPUTADORA THINK CENTRA M51, MOD. 8141-21 S, CPU LKAR-PST, SERIE: MONITOR VRXCK89	17,072.24
1241 311A0105 0090	(01) COMPUTADORA THINK CENTRA M51, MOD. 8141-21 S, CPU LKATYIC, SERIE: MONITOR VRXCR37	17,072.24
1241 311A0105 0091	(01) COMPUTADORA THINK CENTRA M51, MOD. 8141-21 S, CPU LKATX4P, SERIE: MONITOR VRWY74	17,072.25
1241 311A0105 0092	(01) COMPUTADORA THINK CENTRA M51, MOD. 8141-21 S, CPU LKARP5C, SERIE: MONITOR VRWND28	17,072.25
1241 311A0105 0093	(01) NO BREAK MICRO SRIACT 500, MARCA SOLA BASIC, SERIE: EO5E42309	1,609.24
1241 311A0105 0094	(01) NO BREAK MICRO SRIACT 500, MARCA SOLA BASIC, SERIE: EO5E42315	1,609.24
1241 311A0105 0095	(01) NO BREAK MICRO SRIACT 500, MARCA SOLA BASIC, SERIE: EO5E42305	1,609.24
1241 311A0105 0096	(01) NO BREAK MICRO SRIACT 500, MARCA SOLA BASIC, SERIE: EO5E42332	1,609.24
1241 311A0105 0098	(01) COMPUTADORA THINK CENTRE M51 MOD.81412DS SERIE: CPU:LKWFZ3G, MONITOR:VRXVZ82	17,895.07

Código	Descripción del Bien	Valor en Libros
1241 311A0105 0100	(01) NO BREAK MCA. SOLA BASIC MOD. MICRO SR INET 500 N°. SERIE: E06824194	1,495.00
1241 311A0105 0108	(01) COMPUTAD. MOD.THINKCENTRE M52 S/CPU:SLKXMM0R,TEC.:1S89P83220638307B,MOUSE:23-085626,MON.VRW NB22	20,458.50
1241 311A0105 0109	(01) COMPUTAD. MOD. THINKCENTRE M52 S/CPU:SLKXMM0T,TECLADO:13873872,MOUSE:23-161204,MONITOR:VRWN W82	20,458.50
1241 311A0105 0110	(01) COMPUTAD. MOD.THINKCENTRE M52 S/CPU:SLKXMM0V,TEC.:1S89P83220638121B,MOUSE:23-088337,MON.VRW NX00	20,458.50
1241 311A0105 0111	(01) COMPUTADORA MOD. THINKCENTRE M52 S/CPU:SLKXMM0W,TEC.:13205899,MOUSE:23-089092,MONITOR:VRWNX01	20,458.50
1241 311A0105 0112	(01) COMPUTAD. MOD.THINKCENTRE M52 S/CPU:SLKXMM0X,TEC.:1S89P83220638289B,MOUSE:23-089146,MON.VRW N04	20,458.50
1241 311A0105 0113	(01) COMPUTADORA MOD. THINKCENTRE M52 S/CPU:SLKXMM0Y,TEC.:13873412,MOUSE:23-085607,MON.:VRWNX76	20,458.50
1241 311A0105 0114	(01) COMPUTADORA MOD. THINKCENTRE M52 S/CPU:SLKXMM0Z,TEC.:13205900,MOUSE:23-090009,MON.:VRWNX86	20,458.50
1241 311A0105 0115	(01) COMPUTAD. MOD.THINKCENTRE M52 S/CPU:SLKXMM1A,TEC.:1S89P83220638119B,MOUSE:23-089870,MON.VRWN X89	20,458.50
1241 311A0105 0116	(01) COMPUTAD. MOD.THINKCENTRE M52 S/CPU:SLKXMM1B,TEC.:1S89P83220638219B,MOUSE:23-085110,MON.VRWN X92	20,458.50
1241 311A0105 0117	(01) COMPUTAD. MOD. THINKCENTRE M52 S/CPU:SLKXMM1C,TEC.:1S89P83220638255B,TEC.:23-089973,MON.VRWNX9 5	20,458.50
1241 311A0105 0118	(01) COMPUTAD. MOD.THINKCENTRE M52 S/CPU:SLKXMM1D,TEC.:1S89P83220638331B,MOUSE:23-086070,MON.VRW NX98	20,458.50
1241 311A0105 0119	(01) COMPUTAD. MOD.THINKCENTRE M52 S/CPU:SLKXMM1G,TEC.1S89P83220638124B,MOUSE:23-088688,MON.VRWN Y02	20,458.50
1241 311A0105 0120	(01) COMPUTAD. MOD. THINKCENTRE M52 S/CPU:SLKXMM1H,TEC.1S89P83220638318B,MOUSE:23-089821,MON.VRWN Y03	20,458.50
1241 311A0105 0121	(01) COMPUTADORA MOD. THINKCENTRE M52 S/CPU:SLKXMM1K,TEC.13875241,MOUSE:23-308687,MON.VRWNY05	20,458.50
1241 311A0105 0122	(01) COMPUTAD. MOD. THINKCENTRE M52 S/CPU:SLKXMM1L,TEC.1S89P83220638309B,MOUSE:23-085639,MON.VRWN Y06	20,458.50
1241 311A0105 0123	(01) COMPUTAD. MOD. THINKCENTRE M52 S/CPU:SLKXMM1M,TEC.1S89P83220600773B,MOUSE:23-084264,MON.VRWN Y15	20,458.50
1241 311A0105 0124	(01) COMPUTAD. MOD. THINKCENTRE M52 S/CPU:SLKXMM1N,TEC.1S89P83220638356B,MOUSE:23-085593,MON.VRWN Y17	20,458.50
1241 311A0105 0125	(01) COMPUTADORA MOD. THINKCENTRE M52 S/CPU:SLKXMM1P,TEC.13873388,MOUSE:23-088386,MON.VRWPY12	20,458.50
1241 311A0105 0126	(01) COMPUTAD. MOD.THINKCENTRE M52 S/CPU:SLKXMM1R,TEC.1S89P83220638299B,MOUSE:23-085613,MON.VRWP Y32	20,458.50

Código	Descripción del Bien	Valor en Libros
1241 311A0105 0127	(01) COMPUTAD. MOD.THINKCENTRE M52 S/CPU:SLKXMM1T,TEC.1S89P83220638246B,MOUSE:23-090000,MON.VRWP Y33	20,458.50
1241 311A0105 0128	(01) COMPUTAD. MOD. THINKCENTRE M52 S/CPU:SLKXMM1V,TEC.1S89P83220638354B,MOUSE:23-089545,MON.VRWP Y44	20,458.50
1241 311A0105 0129	(01) COMPUTAD. MOD. THINKCENTRE M52 S/CPU:SLKXMM1W,TEC.1S89P83220638252B,MOUSE:23-084720,MON.VRW PY77	20,458.50
1241 311A0105 0130	(01) COMPUTAD. MOD. THINKCENTRE M52 S/CPU:SLKXMM1X,TEC.1S89P83220638275B,MOUSE:23-089700,MON.VRXTB 42	20,458.50
1241 311A0105 0131	(01) COMPUTADORA MOD. THINKCENTRE M52 S/CPU:SLKXMM1Y,TEC.13873409,MOUSE:23-089820,MON.VRXTB45	20,458.50
1241 311A0105 0132	(01) COMPUTADORA MOD. THINKCENTRE M52 S/CPU:SLKXMM1Z,TEC.13873867,MOUSE:23-321214,MON.VRXVH00	20,458.50
1241 311A0105 0133	(01) COMPUTAD. MOD. THINKCENTRE M52 S/CPU:SLKXMM2A,TEC.1S89P83220638265B,MOUSE:23-084506,MON.VRXW A49	20,458.50
1241 311A0105 0134	(01) COMPUTAD. MOD. THINKCENTRE M52 S/CPU:SLKXMM2B,TEC.1S89P83220638363B,MOUSE:23-089935,MON.VRXW A75	20,458.50
1241 311A0105 0135	(01) COMPUTAD. MOD. THINKCENTRE M52 S/CPU:SLKXMM2C,TEC.1S89P83220638220B,MOUSE:23-308093,MON.VRXW A76	20,458.50
1241 311A0105 0136	(01) COMPUTAD. MOD. THINKCENTRE M52 S/CPU:SLKXMM2D,TEC.1S89P83220638218B,MOUSE:23-308085,MON.VRXW A77	20,458.50
1241 311A0105 0137	(01) COMPUTAD. MOD. THINKCENTRE M52 S/CPU:SLKXMM2F,TEC.1S89P83220638257B,MOUSE:23-086078,MON.VRXW A82	20,458.50
1241 311A0105 0138	(01) COMPUTAD. MOD. THINKCENTRE M52 S/CPU:SLKXMM2G,TEC.1S89P83220638295B,MOUSE:23-084983,MON.VRXW A84	20,458.50
1241 311A0105 0139	(01) COMPUTAD. MOD. THINKCENTRE M52 S/CPU:SLKXMM2H,TEC.1S89P83220638254B,MOUSE:23-089212,MON.VRXW A85	20,458.50
1241 311A0105 0140	(01) COMPUTAD. MOD. THINKCENTRE M52 S/CPU:SLKXMM2K,TEC.1S89P83220638337B,MOUSE:23-088799,MON.VRXW A89	20,458.50
1241 311A0105 0141	(01) COMPUTADORA MOD. THINKCENTRE M52 S/CPU:SLKXMM2L,TEC.13875286,MOUSE:23-319816,MON.VRXWA93	20,458.50
1241 311A0105 0142	(01) COMPUTADORA MOD. THINKCENTRE M52 S/CPU:SLKXMM2M,TEC.13873644,MOUSE:23-089699,MON.VRXWA95	20,458.50
1241 311A0105 0143	(01) COMPUTADORA MOD. THINKCENTRE M52 S/CPU:SLKXMM2N,TEC.13205896,MOUSE:23-089089,MON.VRXWA96	20,458.50
1241 311A0105 0144	(01) COMPUTADORA MOD. THINKCENTRE M52 S/CPU:SLKXMM2P,TEC.13875287,MOUSE:23-085744,MON.VRXXL95	20,458.50
1241 311A0105 0145	(01) COMPUTAD. MOD. THINKCENTRE M52 S/CPU:SLKXMM2R,TEC.1S89P83220638344B,MOUSE:23-084290,MON.VRXY F77	20,458.50
1241 311A0105 0146	(01) COMPUTADORA MOD. THINKCENTRE M52 S/CPU:SLKMM2T,TEC.13205894,MOUSE:23-084304,MON.VRXYT24	20,458.50
1241 311A0105 0147	(01) COMPUTAD. MOD. THINKCENTRE M52 S/CPU:SLKXMM5D,TEC.1S89P83220638365B,MOUSE:23-089921,MON.VRXY T52	20,458.50

Código	Descripción del Bien	Valor en Libros
1241 311A0105 0159	(01) COMPUTADORA THINK CENTRE M51 MOD. 8141-2DS SERIE: CPU:LKWF3Y, MONITOR:VRXTL86	16,642.48
1241 311A0105 0160	(01) COMPUTADORA THINK CENTRE M51 MOD. 8141-2DS SERIE: CPU:LKWFZ4A, MONITOR: VRWNX50	1,789.50
1241 311A0105 0161	(01) COMPUTADORA THINK CENTRE M51 MOD. 8141-2DS SERIE: CPU:LKWFZ4X, MONITOR: VRXWA09	17,716.18
1241 311A0105 0162	(01) COMPUTADORA THINK CENTRE M51 MOD. 8141-2DS SERIE: CPU:LKWFZ4Z, MONITOR:VRWNW32	17,537.23
1241 311A0105 0163	(01) COMPUTADORA THINK CENTRE M51 MOD. 8141-2DS SERIE: CPU:LKWFZ5M, MONITOR:VRWNB12	17,895.13
1241 311A0105 0164	(01) COMPUTADORA THINK CENTRE M51 MOD. 8141-2DS SERIE: CPU:LKWFZ5R, MONITOR:VRWRC75	357.90
1241 311A0105 0165	(01) COMPUTADORA THINK CENTRE M51 MOD. 8141-2DS SERIE: CPU:LKWFZ5Z, MONITOR:VRXCR34	17,895.13
1241 311A0105 0166	(01) COMPUTADORA THINK CENTRE M51 MOD. 8141-2DS SERIE: CPU:LKWFZ6F, MONITOR:VRWMY82	17,895.13
1241 311A0105 0167	(01) COMPUTADORA THINK CENTRE M51 MOD. 8141-2DS SERIE: CPU:LKWFZ6M, MONITOR:VRXCR47	16,284.52
1241 311A0105 0168	(01) COMPUTADORA THINK CENTRE M51 MOD. 8141-2DS SERIE: CPU:LKWFZ8M,	17,895.13
1241 311A0105 0169	(01) COMPUTADORA THINK CENTRE M51 MOD. 8141-2DS SERIE: CPU:LKWFZ9L, MONITOR:VRWNX55	17,537.23
1241 311A0105 0170	(01) COMPUTADORA PORTATIL HP COMPAQ NX6120 N°. DE SERIE: CNU53913W6	21,848.70
1241 311A0105 0174	(01) NOBREAK MCA. SOLA BASIC MOD. MICRO SR INET 500 N°. SERIE: E06824799	1,495.00
1241 311A0105 0175	(01) COMPUTADORA COMPAQ PENTIUM SERIE: CPU: MXK5380JFF MONITOR: CNN52519W0	13,200.00
1241 311A0105 0176	(01) COMPUTADORA COMPAQ PENTIUM SERIE: CPU: MXK5370FY1 MONITOR:CNN52519VX	13,200.00
1241 311A0105 0177	(01) COMPUTADORA COMPAQ PENTIUM SERIE: CPU: MXK5370FMC MONITOR:CNN52519VJ	13,200.00
1241 311A0105 0178	(01) COMPUTADORA HP PAVILLION W5120 PENTIUM CPU: MXK5300N8 MONITOR: 0NN5240V6K	15,730.00
1241 311A0105 0180	(01) IMPRESORA HP DESKJET 3845 CX2037A No. SERIE: TH55M14158	1,005.00
1241 311A0105 0181	(01) IMPRESORA HP DESKJET 3845 CX2037A No. SERIE: TH5415044	1,005.00
1241 311A0106 0013	01) REGULADOR 5000 WATTS CON PERILLA FRONTAL DE AJUSTE VOLTMETRO DE 0.250 VOLTS ESTRUCT. METALICA MARCA UNIVERSAL	2,300.00
1241 311A0106 0069	(01) COMPUTADORA MCA. DELL; MOD.OPTIPLEX GX-620; SERIE CPU:653M6B1,MONITOR:CN0CC6397287265A1T4L	22,137.50
1241 311A0106 0070	(01) COMPUTADORA MCA. DELL; MOD.OPTIPLEX GX-620; SERIE CPU:953M6B1,MONITOR:CN0CC6397287265A1RRL	22,137.50
1241 311A0106 0071	(01) COMPUTADORA MCA. DELL; MOD.OPTIPLEX GX-620; SERIE CPU:353M6B1,MONITOR:CN0CC6397287265A1T0L	22,137.50
1241 311A0106 0072	(01) COMPUTADORA MCA. DELL; MOD.OPTIPLEX GX-620; SERIE CPU:D43M6B1,MONITOR:CN0CC6397287265A1TAL	22,137.50
1241 311A0106 0073	(01) COMPUTADORA PERSONAL PORTATIL MCA. DELL MOD. LATITUDE D-820, SERIE:J87P6B1	31,050.00
1241 311A0106 0074	(01) COMPUTADORA PERSONAL PORTATIL MCA. DELL MOD. LATITUDE D-820, SERIE:1B7P6B1	31,050.00
1241 311A0106 0075	(01) COMPUTADORA PERSONAL PORTATIL MCA. DELL MOD. LATITUDE D-820, SERIE:297P6B1	31,050.00
1241 311A0106 0076	(01) IMPRESORA DE INYECCION DE TINTA MCA. HEWLETT PACKARD SERIE: TH61H520HS	12,132.50

SECRETARÍA DE BIENESTAR
SISTEMA CONTABLE 2020
RELACIÓN DE BIENES MUEBLES QUE COMPONEN SU PATRIMONIO

Página 29 de 73

Cuenta Pública al 31 de diciembre de 2020

Hora: 02:47:47p. m.

Fecha: 08/02/2021

Código	Descripción del Bien	Valor en Libros
1241 311A0106 0078	(01) SCANNER KODAK 140 No. SERIE 4323-6560	15,001.75
1241 311A0106 0080	(01) NO BREAK MICROSINET 500; MARCA: SOLA BASIC, SERIE:E06F17913	1,621.50
1241 311A0106 0081	(01) NO BREAK MICROSINET 500; MARCA: SOLA BASIC, SERIE:E06F17914	1,621.50
1241 311A0106 0082	(01) IMPRESORA INYECCION DE TINTA MCA. HP, MODELO: DESKJET 6540, SEIRE: MY61B5Q1QK	1,677.85
1241 311A0106 0083	(01) IMPRESORA INYECCION DE TINTA MCA. HP, MODELO: DESKJET 6540, SEIRE: MY61B5Q1QD	1,677.85
1241 311A0106 0084	(01) IMPRESORA INYECCION DE TINTA MCA. HP, MODELO: DESKJET 6540, SEIRE: MY61B5Q1GF	1,677.85
1241 311A0106 0087	(01) COMPUTADORA MCA. DELL MOD. OPTIPLEX GX-620 SERIES CPU: JRTTW81, TECLADO: CN-0W7646-37172-5C2-006O, MOUSE: HCP54454977, MONITOR: CN-0T9998-46633-5BB-7YWM	20,125.00
1241 311A0106 0088	(01) COMPUTADORA MCA. DELL MOD. OPTIPLEX GX-620 SERIES CPU: 22RB091, TECLADO: CN-0W7646-37172-53I-01QO, MOUSE: HCP54524302, MONITOR: CN-0MC040-64180-661-9GFL	20,125.00
1241 311A0106 0089	(01) COMPUTADORA INTEL PENTIONIV A 3.06HZ SERIE MXX6250SNC Y CNN6212BT5	10,232.54
1241 311A0106 0094	(01) COMPUTADORA HP COMPAQ. DC 7600 BUSINESS SERIE CPU: MXJ642005F MONITOR CNN 63202K4	19,456.85
1241 311A0106 0095	(01) COMPUTADORA HP COMPAQ. DC 7600 BUSINESS SERIE CMT S.NO. MXJ64200 RH MONITOR CNN CNN63202LF	19,456.85
1241 311A0106 0096	(01) COMPUTADORA HP COMPAQ. DC 7600 BUSINESS SERIE CMT S. NO. CPU: MXJ642005J MONITOR CNN 63202LG	19,456.85
1241 311A0106 0097	(01) NOBREAK MICRO SRIDET 500 MARCA SOLA BASIC SERIE E06100892	1,607.70
1241 311A0106 0098	(01) NOBREAK MICRO SRIDET 500 MARCA SOLA BASIC SERIE E06100914	1,607.70
1241 311A0106 0099	(01) NOBREAK MICRO SRIDET 500 MARCA SOLA BASIC SERIE E06100893	1,607.70
1241 311A0107 0005	(01) COMPUTADORA PORTATIL MARCA DELL MODELO LATITUDE D-520	25,172.35
1241 311A0107 0006	(01) IMPRESORA DE INYECCION DE TINTA COLOR MARCA HEWLETT PACKARD MOD. DESKJET 6940	1,330.55
1241 311A0107 0011	(01) PZA. COMPUTADORA MARCA LANIX TITAN 3140	12,920.25
1241 311A0107 0012	(01) PZA. COMPUTADORA PERSONAL MARCA LAND MOD. NEURONLXBL81	18,072.25
1241 311A0107 0018	(01) IMPRESORA MARCA SAMSUNG MOD. 2571N SERIE 3W27BKEPB04697	2,840.50
1241 311A0107 0025	(01) IMPRESORA MARCA SAMSUNG MOD. 2571N SERIE 3W27BKEPB04687	2,840.50
1241 311A0107 0027	(01) IMPRESORA MARCA SAMSUNG MOD. 2571N SERIE 3W27BKEPB04685	2,840.50
1241 311A0107 0028	(01) IMPRESORA MARCA SAMSUNG MOD. 2571N SERIE 3W27BKEPB04685	11,850.75
1241 311A0107 0029	(01) COMPUTADORA MARCA LANIX MOD. TITAN 3140 S/MONITOR FYNU79075769U S/CPU 0712464634	10,902.69
1241 311A0107 0030	(01) COMPUTADORA MARCA LANIX MOD. TITAN 3140 S/MONITOR FYNU79075890U S/CPU 0712464635	11,850.75
1241 311A0107 0031	(01) COMPUTADORA MARCA LANIX MOD. TITAN 3140 S/MONITOR FYNU79075830 U S/CPU 0712464636	11,850.75
1241 311A0107 0032	(01) COMPUTADORA MARCA LANIX MOD. TITAN 3140 S/MONITOR FYNU790758450 U S/CPU 0712464637	11,850.75
1241 311A0107 0033	(01) COMPUTADORA MARCA LANIX MOD. TITAN 3140 S/MONITOR FYNU79075852 U S/CPU 0712464638	11,850.75
1241 311A0107 0034	(01) COMPUTADORA MARCA LANIX MOD. TITAN 3140 S/MONITOR FYNU79075868U S/CPU 0712464639	11,850.75
1241 311A0107 0035	(01) COMPUTADORA MARCA LANIX MOD. TITAN 3140 S/MONITOR FYNU790759250U S/CPU 0712464640	11,850.75
1241 311A0107 0036	(01) COMPUTADORA MARCA LANIX MOD. TITAN 3140 S/MONITOR FYNU79075937U S/CPU 0712464641	11,732.24

SECRETARÍA DE BIENESTAR
SISTEMA CONTABLE 2020
RELACIÓN DE BIENES MUEBLES QUE COMPONEN SU PATRIMONIO

Página 30 de 73

Cuenta Pública al 31 de diciembre de 2020

Hora: 02:47:47p. m.

Fecha: 08/02/2021

Código	Descripción del Bien	Valor en Libros
1241 311A0107 0037	(01) COMPUTADORA MARCA LANIX MOD. TITAN 3140 S/MONITOR FYNU790759420U S/CPU 0712464642	11,850.75
1241 311A0107 0038	(01) COMPUTADORA MARCA LANIX MOD. TITAN 3140 S/MONITOR FYNU79076428U S/CPU 0712464643	11,732.24
1241 311A0107 0039	(01) COMPUTADORA MARCA LANIX MOD. TITAN 3140 S/MONITOR FYNU79076685U S/CPU 0712464649	11,850.75
1241 311A0107 0041	(01) COMPUTADORA PERSONAL MARCA LANIX MOD. NEURON LX 91 S/0712468018	17,135.00
1241 311A0108 0010	(01) COMPUTADORA DE ESCRITORIO MCA. LANIX MOD. TITAN 4010, MONITOR SERIE: FAABU81002018U CPU SERIE: 0811566988	11,408.00
1241 311A0108 0011	(01) COMPUTADORA DE ESCRITORIO MCA. LANIX MOD. TITAN 4010, MONITOR SERIE: FAABU81002027U CPU SERIE: 0811566989	11,408.00
1241 311A0108 0012	(01) COMPUTADORA DE ESCRITORIO MCA. LANIX MOD. TITAN 4010, MONITOR SERIE: FAABU81002032U CPU SERIE: 0811566990	11,408.00
1241 311A0108 0013	(01) COMPUTADORA PORTATIL MCA. LANIX MOD. NEURON LX91 SERIE: 0812572890	17,365.00
1241 311A0108 0015	(01) IMPRESORA DE INYECCIÓN DE TINTA MCA. HP MOD. DESKJET 6940 SERIE: MY89MCR17W	2,070.00
1241 311A0108 0016	(01) IMPRESORA LASER MCA. SAMSUNG MOD. ML-2571N SERIE: 3W27BKAQ700221	2,402.05
1241 311A0108 0017	(01) UNIDAD DE RESPALDO DE ENERGIA (NO BREAK) MCA. SOLA BASIC MOD. MICRO SR INET 500 SERIE: E08L00977	1,610.00
1241 311A0108 0018	(01) UNIDAD DE RESPALDO DE ENERGIA (NO BREAK) MCA. SOLA BASIC MOD. MICRO SR INET 500 SERIE: E08L00979	1,610.00
1241 311A0108 0019	(01) UNIDAD DE RESPALDO DE ENERGIA (NO BREAK) MCA. SOLA BASIC MOD. MICRO SR INET 500 SERIE: E08L00978	1,610.00
1241 311A0108 0020	(01) COMPUTADORA DE ESCRITORIO MCA. LANIX MOD. TITAN 4010, MONITOR SERIE: FAABU81005212U CPU SERIE: 0811566991	17,365.00
1241 311A0108 0021	(01) UNIDAD DE RESPALDO DE ENERGIA (NO BREAK) MCA. SOLA BASIC MOD. MICRO SR INET 500 SERIE: E08L00980	11,408.00
1241 311A0108 0022	(01) UNIDAD DE RESPALDO DE ENERGIA (NO BREAK) MCA. SOLA BASIC MOD. MICRO SR INET 500 SERIE: E08L00980	1,610.00
1241 311A0108 0025	(01) IMPRESORA DE INYECCIÓN DE TINTA MCA. HP MOD. DESKJET 6940 SERIE: SMY86ICS78C	2,070.00
1241 311A0109 0001	31 COMPUTADORAS PERSONAL BASICA MODELO 6000 PRO BUSINEES PC MAT MARCA HP COMPAQ (ExInstituto Amanecer)	384,984.35
1241 311A0109 0002	01 COMPUTADORA PERSONAL MEDIA MODELO DC7900 BUSINESS PC SMALL FORM FACTOR MARCA HP COMPAQ (ExInstituto Amanecer)	14,856.85
1241 311A0109 0003	01 UNIDAD DE RESPALDO MODELO SMART5000RT3U,MARCA TRIPA LITE. (ExInstituto Amanecer)	66,815.00
1241 311A0109 0004	02 IMPRESORAS MULTIFUNCIONAL MARCA XEROX MODELO PHASER 3100MFPX CON NUMERO DE SERIE MXH364393 Y MXH364558 (ExInstituto Amanecer)	8,395.00
1241 311A0109 0005	01 IMPRESORA DE MATRIZ DE PUNTO MARCA EPSON MODELO FX-2190 SERIE FCTY136767 (ExInstituto Amanecer)	9,264.40
1241 311A0109 0006	04 SWICCTH 3COM SWITCH 4210 52-PORT MODELO:3CR17334-91 DE 52 PUERTO MARCA MICROSOFT (ExInstituto Amanecer)	58,420.00
1241 311A0109 0007	01 SERVIDOR POWEREDGE R 710 WITH CHASIS FOR UP TO EIGHTH 2.5 INCH HARD DRIVE 224-4845 (ExInstituto Amanecer)	116,150.50
1241 311A0109 0008	01 COMPUTADORA PORTATIL 550 HP SERIE:CNU9106MDO	10,435.10
1241 311A0109 0009	(01) IMPRESORA LASERJET CP1515N COL 12/8PPM USB CC377#ABA HEN N/S: CNCC8BF02M	5,134.09
1241 311A0109 0010	(1) COMPUTADORA ESCRITORIO PAVILION PG200LA PENT DUAL CORE E PAVILION P HEW	11,999.00

SECRETARÍA DE BIENESTAR
SISTEMA CONTABLE 2020
RELACIÓN DE BIENES MUEBLES QUE COMPONEN SU PATRIMONIO

Página 31 de 73

Cuenta Pública al 31 de diciembre de 2020

Hora: 02:47:47p. m.

Fecha: 08/02/2021

Código	Descripción del Bien	Valor en Libros
1241 311A0109 0011	(1) NO BREAK C/REGULADOR 300 VA MICRO ER INET 4 CON XRN-21-801 SOL	1,862.14
1241 311A0109 0012	(1) COMPUTADORA PORTATIL DUA-2014LA AMD ATHLON II DUAL CO VS605 LAMAB HEW	11,989.00
1241 311A0110 0001	01 IMPRESORA PORTATIL OFFICEJET MOD. H47WBT S: CN9BP2808Z S/FACT. 50093	4,524.00
1241 311A0110 0007	01 IMPRESORA O MONEY BACK HP HEWLETT PACKARD OFFISET SERIE CN0613K3MO	3,306.00
1241 311A0111 0001	01 COMPUTADORA MCA HP HEWLETT PACKARD PORTATIL CON MALETIN DE VIAJE SERIE CNU1163422	15,056.80
1241 311A0111 0002	01 COMPUTADORA MCA HP HEWLETT PACKARD PORTATIL CON MALETIN DE VIAJE SERIE CNU11634JC	15,056.80
1241 311A0111 0003	01 COMPUTADORA MCA HP HEWLETT PACKARD PORTATIL CON MALETIN DE VIAJE SERIE CNU1163522	15,056.80
1241 311A0111 0004	01 COMPUTADORA DE ESCRITORIO MARCA HP HEWLETT PACKARD SERIE CPU MXL12211NO, SERIE MONITOR CNC121P9R4	13,166.00
1241 311A0111 0005	01 COMPUTADORA DE ESCRITORIO MARCA HP HEWLETT PACKARD SERIE CPU MXL119205B, SERIE MONITOR CNC121P9RO	13,166.00
1241 311A0111 0006	01 COMPUTADORA DE ESCRITORIO MARCA HP HEWLETT PACKARD SERIE CPU MXL1192ORV, SERIE MONITOR CNC12P8HR4	13,166.00
1241 311A0111 0007	01 COMPUTADORA DE ESCRITORIO MARCA HP HEWLETT PACKARD SERIE CPU MXL12211NZ, SERIE MONITOR CNC121P9RB	13,166.00
1241 311A0111 0008	01 COMPUTADORA DE ESCRITORIO MARCA HP HEWLETT PACKARD SERIE CPU MXL12211J2, SERIE MONITOR CNC121P7FW	13,166.00
1241 311A0111 0009	01 COMPUTADORA DE ESCRITORIO MARCA HP HEWLETT PACKARD SERIE CPU MXL1220ZX9, SERIE MONITOR CNC121P9R6	13,166.00
1241 311A0111 0010	01 COMPUTADORA DE ESCRITORIO MARCA HP HEWLETT PACKARD SERIE CPU MXL1192ORY, SERIE MONITOR CNC121P9QY	13,166.00
1241 311A0111 0011	01 COMPUTADORA DE ESCRITORIO MARCA HP HEWLETT PACKARD SERIE CPU MXL12211JP, SERIE MONITOR CNC121P7XN	13,166.00
1241 311A0111 0012	01 IMPRESORA MARCA HP HEWLETT PACKARD MODELO OFFICEJET 6500A SERIE CNOC513090	5,046.00
1241 311A0111 0013	01 IMPRESORA MARCA HP HEWLETT PACKARD MODELO OFFICEJET 6500A SERIE CNCE133N8	5,046.00
1241 311A0111 0014	01 IMPRESORA MARCA HP HEWLETT PACKARD MODELO OFFICEJET 6500A SERIE CNOCD132D2	5,046.00
1241 311A0111 0015	01 IMPRESORA MARCA HP HEWLETT PACKARD MODELO P1606DN SERIE VNB3D82462	4,582.00
1241 311A0111 0016	01 IMPRESORA MARCA HP HEWLETT PACKARD MODELO P1606DN SERIE VNB3D82450	4,582.00
1241 311A0111 0017	01 IMPRESORA MARCA HP HEWLETT PACKARD MODELO P1606DN SERIE VNB3D82466	4,582.00
1241 311A0114 0002	01 RELOJ CHECADOR HANDPUNCH 3000 CON MEMORIA PARA 512 USUARIOS	28,797.00
1241 311A0114 0003	01 COMPUTADORA PORTATIL MARCA DELL MODELO LATITUDE 14 SERIE:4PZQD12 No. INVENTARIO:2170014000001 FACTURA 7880	15,074.20
1241 311A0114 0004	01 COMPUTADORA PORTATIL MARCA DELL MODELO LATITUDE 14 SERIE:640RD12 No. INVENTARIO:2170014000002 FACTURA 7880	15,074.20
1241 311A0114 0005	01 COMPUTADORA PORTATIL MARCA DELL MODELO LATITUDE 14 SERIE:8XZQD12 No. INVENTARIO:2170014000003 FACTURA 7880	15,074.20
1241 311A0114 0006	01 COMPUTADORA PORTATIL MARCA DELL MODELO LATITUDE 14 SERIE:GP2RD12 No. INVENTARIO:2170014000004 FACTURA 7880	15,074.20
1241 311A0114 0007	01 RELOJ CHECADOR HANDPUNCH 3000 CON MEMORIA PARA 512 USUARIOS.	28,797.00

SISTEMA CONTABLE 2020
RELACIÓN DE BIENES MUEBLES QUE COMPONEN SU PATRIMONIO

Página 32 de 73

Cuenta Pública al 31 de diciembre de 2020

Hora: 02:47:47p. m.

Fecha: 08/02/2021

Código	Descripción del Bien	Valor en Libros
1241 311A0114 0008	75 PROBOOK 440 INTEL CORE 15 4200M (2.5GHZ/3,10GHZ TURBO, 3MB CACHE) (ExInstituto Amanecer)	1,653,000.00
1241 311A0114 0009	25 640 G1 INTEL CORE 17 4600M (ExInstituto Amanecer)	652,500.00
1241 311A0114 0010	111 HP LASERJET PRO 400 M401DNE PRNTR US,CA,MX,LA (ExInstituto Amanecer)	759,684.00
1241 32000107 0001	(01) COMPUTADORA MARCA LANIX MODELO TITAN 3140 SERIE MONITOR FYNU790756180 CPU 0711454549	11,640.02
1241 32000107 0002	(01) COMPUTADORA MARCA LANIX MODELO TITAN 3140 SERIE MONITOR FYNU79075620U CPU 0711454550	11,757.60
1241 32000107 0003	(01) COMPUTADORA MARCA LANIX MODELO TITAN 3140 SERIE MONITOR FYNU79075654U CPU 0711454551	11,757.60
1241 32000107 0004	(01) COMPUTADORA MARCA LANIX MODELO TITAN 3140 SERIE MONITOR FYNU79076521U CPU 0711454552	11,757.60
1241 32000107 0005	(01) COMPUTADORA MARCA LANIX MODELO TITAN 3140 SERIE MONITOR FYNU79076536U CPU 0711454553	1,175.76
1241 32000107 0006	(01) COMPUTADORA MARCA LANIX MODELO TITAN 3140 SERIE MONITOR FYNU79076537U CPU 0711454554	11,640.02
1241 32000107 0007	(01) COMPUTADORA MARCA LANIX MODELO TITAN 3140 SERIE MONITOR FYNU7907538U CPU 0711454555	11,757.60
1241 32000107 0009	(01) COMPUTADORA PORTATIL MARCA DELL MODELO VOSTRO 1400 SERIE 5VRY3F1	14,777.64
1241 32000107 0011	(01) COMPUTADORA PORTATIL MARCA DELL MODELO VOSTRO 1400 SERIE BVRY3F1	14,777.64
1241 32000107 0012	(01) COMPUTADORA PORTATIL MARCA DELL MODELO VOSTRO 1400 SERIE 7VRY3F1	14,777.63
1241 32000107 0013	(01) IMPRESORA LASER MONOCROMATICA MODELO 1720 SERIE 6213MKR/CR7TTB1	3,076.56
1241 32000107 0014	01) IMPRESORA LASER MONOCROMATICA MODELO 1720 SERIE 6213MTY/FX7TTB1	3,076.56
1241 32000107 0015	01) IMPRESORA LASER MONOCROMATICA MODELO 1720 SERIE 6213MLD/6R7TTB1	3,076.56
1241 32000107 0016	01) IMPRESORA LASER MONOCROMATICA MODELO 1720 SERIE 6213MRP/3YTTB1	3,076.56
1241 32000107 0021	(01) NO BREAK MICRO SRINET 500 MARCA SOLA BASIC NO. SERIE E07G04434	1,318.88
1241 32000107 0022	01) NO BREAK MICRO SRINET 500 MARCA SOLA BASIC NO. SERIE E07G04440	1,318.88
1241 32000107 0023	01) NO BREAK MICRO SRINET 500 MARCA SOLA BASIC NO. SERIE E07G04435	1,318.88
1241 32000107 0024	01) NO BREAK MICRO SRINET 500 MARCA SOLA BASIC NO. SERIE E07E00003	1,318.88
1241 32000107 0025	01) NO BREAK MICRO SRINET 500 MARCA SOLA BASIC NO. SERIE E07GO4459	1,318.88
1241 32000107 0026	01) NO BREAK MICRO SRINET 500 MARCA SOLA BASIC NO. SERIE E07G04474	1,318.88
1241 32000107 0027	01) NO BREAK MICRO SRINET 500 MARCA SOLA BASIC NO. SERIE E07G04351	1,318.88
1241 32000107 0039	(01) COMPUTADORA	11,757.60
1241 32000107 0040	(01) COMPUTADORA	11,757.60
1241 32000107 0044	(01) COMPUTADORA	14,777.64
1241 32000107 0045	(01) IMPRESORA	3,076.56
1241 331A0100 0004	(01) COMPUTADORA ACER POWER PIII A 550 MHZ EN RAM	21,717.75
1241 331A0100 0008	(01) SCANNER HP-6350 DE 1200 DPI INTERFAZ USB/SCSI	6,439.18

SECRETARÍA DE BIENESTAR
SISTEMA CONTABLE 2020
RELACIÓN DE BIENES MUEBLES QUE COMPONEN SU PATRIMONIO

Página 33 de 73

Cuenta Pública al 31 de diciembre de 2020

Hora: 02:47:47p. m.

Fecha: 08/02/2021

Código	Descripción del Bien	Valor en Libros
1241 331A0104 0001	(01) SCANNER HP-6350 DE 1200 DPI INTERFAZ USB/SCSI	5,632.70
1241 331A0105 0001	(01) COMPUTADORA SERVIDOR HP PROLIANT ML-370 GENERACION 4	15,147.57
1241 331A0105 0002	(01) NO BREAK MODELO OMNISMART 1400	5,545.45
1241 331A0105 0003	(02) EQUIPO DE COMPUTO HP COMPAQ BUSINESS DESKTOP	42,504.00
1241 331A0105 0004	(02) NO BREAK TRIPP LITE OMNISMART 500	3,967.50
1241 331A0106 0037	(01) CPU MCA. HP COMPAQ MOD. D220 SERIE: MXD45203GL	44,625.60
1241 331A0106 0038	(01) TECLADO MCA. HP COMPAQ MOD. SK1688 SERIE: C0411135916	920.00
1241 331A0106 0040	(01) BATERIA MCA. HP COMPAQ	3,835.25
1241 331A0114 0003	(01) CPU MARCA ACER MODELO ACERALTO SERIE EZ28A00006 FACTURA 034 EJERCICIO 2002 CHISOL	179,200.00
1241 331A0114 0004	(01) IMPRESORA MARCA HP MODELO LASERJET 6P SERIE USCB010527 FACTURA 0497 EJERCICIO 2002 CHISOL.	8,855.00
1241 331A0114 0005	(01) COMPUTADORA PORTATIL MARCA ACER MODELO TRAVELMATE 4230 SERIE LXTH8060327121C6B91601 FACTURA 0588 EJERCICIO 2007 CHISOL	12,950.00
1241 331A0114 0006	(01) COMPUTADORA PORTATIL MARCA ACER MODELO TRAVELMATE 4230 SERIE LXTH8060327121C6A51601 FACTURA 0588 EJERCICIO 2007 CHISOL	12,950.00
1241 331A0114 0007	(01) COMPUTADORA PORTATIL MARCA ACER MODELO TRAVELMATE 4230 SERIE LXTH8060327121C6D71601 FACTURA 0588 EJERCICIO 2007 CHISOL	12,950.00
1241 331A0114 0008	(01) COMPUTADORA PORTATIL MARCA ACER MODELO TRAVELMATE 4230 SERIE LXTH8060327121C5A31601 FACTURA 0588 EJERCICIO 2007 CHISOL	12,950.00
1241 331A0114 0009	(01) COMPUTADORA PORTATIL MARCA ACER MODELO TRAVELMATE 4230 SERIE LXTH8060327121C66B1601 FACTURA 0588 EJERCICIO 2007 CHISOL	12,950.00
1241 331A0114 0010	(01) COMPUTADORA PORTATIL MARCA ACER MODELO TRAVELMATE 4230 SERIE LXTH8060327121C6E51601 FACTURA 0588 EJERCICIO 2007 CHISOL	12,950.00
1241 331A0114 0011	(01) COMPUTADORA PORTATIL MARCA ACER MODELO TRAVELMATE 4230 SERIE LXTH8060327121C5971601 FACTURA 0588 EJERCICIO 2007 CHISOL	12,950.00
1241 331A0114 0012	(01) COMPUTADORA PORTATIL MARCA ACER MODELO TRAVELMATE 4230 SERIE LXTH8060327121C6001601 FACTURA 0588 EJERCICIO 2007 CHISOL	12,950.00
1241 331A0114 0013	(01) COMPUTADORA PORTATIL MARCA ACER MODELO TRAVELMATE 4230 SERIE LXTH8060327121787C1601 FACTURA 0588 EJERCICIO 2007 CHISOL	12,950.00
1241 331A0114 0014	(01) COMPUTADORA PORTATIL MARCA ACER MODELO TRAVELMATE 4230 SERIE LXTH8060327121C5BD1601 FACTURA 0588 EJERCICIO 2007 CHISOL	12,950.00
1241 331A0114 0016	(01) CPU MARCA LANIX MODELO TITAN 3140 SERIE 0710438437 FACTURA 0618 EJERCICIO 2007 CHISOL.	10,114.25
1241 331A0114 0018	(01) CPU MARCA LANIX MODELO 3140 SERIE 0710438443 FACTURA 0618 EJERCICIO 2007 CHISOL.	10,114.25
1241 331A0114 0019	(01) CPU MARCA LANIX MODELO 3140 SERIE 0710438478 FACTURA 0618 EJERCICIO 2007 CHISOL.	10,114.25
1241 331A0114 0020	(01) CPU MARCA LANIX MODELO 3140 SERIE 0710438477 FACTURA 0618 EJERCICIO 2007 CHISOL.	10,114.25
1241 331A0114 0022	(01) CPU MARCA LANIX MODELO 3140 SERIE 0710438422 FACTURA 0618 EJERCICIO 2007 CHISOL.	10,114.25
1241 331A0114 0023	(01) CPU MARCA LANIX MODELO LANIX SERIE FYNU7712497U FACTURA 0618 EJERCICIO 2007 CHISOL.	10,114.25
1241 331A0114 0024	(01) CPU MARCA LANIX MODELO TITAN 3140 SERIE 0710438434 FACTURA 0618 EJERCICIO 2007 CHISOL.	10,114.25
1241 331A0114 0025	(01) CPU MARCA LANIX MODELO TITAN 3140 SERIE 0710438454 FACTURA 0618 EJERCICIO 2007 CHISOL.	10,114.25
1241 331A0114 0026	(01) CPU MARCA LANIX MODELO TITAN 3140 SERIE 0710438464 FACTURA 0618 EJERCICIO 2007 CHISOL.	10,114.25
1241 331A0114 0027	(01) CPU MARCA LANIX MODELO TITAN 3140 SERIE 0710438457 FACTURA 0618 EJERCICIO 2007 CHISOL.	10,114.25

SISTEMA CONTABLE 2020
RELACIÓN DE BIENES MUEBLES QUE COMPONEN SU PATRIMONIO

Página 34 de 73

Cuenta Pública al 31 de diciembre de 2020

Hora: 02:47:47p. m.

Fecha: 08/02/2021

Código	Descripción del Bien	Valor en Libros
1241 331A0114 0029	(01) CPU MARCA LANIX MODELO TITAN 3140 SERIE 0710438469 FACTURA 0618 EJERCICIO 2007 CHISOL.	10,114.25
1241 331A0114 0030	(01) CPU MARCA LANIX MODELO TITAN 3140 SERIE 0710438473 FACTURA 0618 EJERCICIO 2007 CHISOL	10,114.25
1241 331A0114 0031	(01) CPU MARCA LANIX MODELO TITAN 3140 SERIE 0710438446 FACTURA 0618 EJERCICIO 2007 CHISOL	10,114.25
1241 331A0114 0032	(01) CPU MARCA LANIX MODELO TITAN 3140 SERIE 0710438432 FACTURA 0618 EJERCICIO 2007 CHISOL.	10,114.25
1241 331A0114 0033	(01) CPU MARCA LANIX MODELO TITAN 3140 SERIE 0710438445 FACTURA 0618 EJERCICIO 2007 CHISOL.	10,114.25
1241 331A0114 0034	(01) CPU MARCA LANIX MODELO TITAN 3140 SERIE 0710438421 FACTURA 0618 EJERCICIO 2007 CHISOL.	10,114.25
1241 331A0114 0035	(01) CPU MARCA LANIX MODELO TITAN3140 SERIE 0710438470 FACTURA 0618 EJERCICIO 2007 CHISOL	10,114.25
1241 331A0114 0036	(01) CPU MARCA LANIX MODELO TITAN3140 SERIE 0710438461 FACTURA 0618 EJERCICIO 2007 CHISOL	9,810.83
1241 331A0114 0037	(01) CPU MARCA LANIX MODELO TITAN 3140 SERIE 0710438472 FACTURA 0618 EJERCICIO 2007 CHISOL	10,114.25
1241 331A0114 0038	(01) CPU MARCA LANIX MODELO TITAN3140 SERIE 0710438455 FACTURA 0618 EJERCICIO 2007 CHISOL	9,203.96
1241 331A0114 0039	(01) CPU MARCA LANIX MODELO TITAN3140 SERIE 0710438433 FACTURA 0618 EJERCICIO 2007 CHISOL	10,114.25
1241 331A0114 0040	(01) CPU MARCA LANIX MODELO TITAN3140 SERIE 0710438444 FACTURA 0618 EJERCICIO 2007 CHISOL	10,114.25
1241 331A0114 0041	(01) CPU MARCA LANIX MODELO TITAN3140 SERIE 0710438474 FACTURA 0618 EJERCICIO 2007 CHISOL	10,114.25
1241 331A0114 0042	(01) CPU MARCA LANIX MODELO TITAN3140 SERIE 0710438448 FACTURA 0618 EJERCICIO 2007 CHISOL	10,114.25
1241 331A0114 0043	(01) CPU MARCA LANIX MODELO TITAN3140 SERIE 0710438417 FACTURA 0618 EJERCICIO 2007 CHISOL	10,114.25
1241 331A0114 0044	(01) CPU MARCA LANIX MODELO TITAN3140 SERIE 0710438441 FACTURA 0618 EJERCICIO 2007 CHISOL	10,114.25
1241 331A0114 0045	(01) CPU MARCA COMPAQ MODELO 230821-B22 SERIE 123BM28DE622 FACTURA 0666 EJERCICIO 2002 CHISOL.	13,208.70
1241 331A0114 0046	(01) IMPRESORA MARCA HP MODELO LASERJET SERIE SBGJ14469 FACTURA 0666 MODELO 2002 CHISOL.	15,500.00
1241 331A0114 0047	(01) CPU MARCA COMPAQ MODELO 230821-B22 SERIE 123BM28DD340 FACTURA 0666 EJERCICIO 2002 CHISOL.	13,208.70
1241 331A0114 0049	(01) CPU MARCA COMPAQ MODELO 230821-B22 SERIE 123BM28DE626 FACTURA 0666 EJERCICIO 2002 CHISOL.	12,641.70
1241 331A0114 0050	(01) CPU MARCA COMPAQ MODELO KB-9963 SERIE B21B50GGALZOCS FACTURA 0666 EJERCICIO 2002 CHISOL.	1,659.82
1241 331A0114 0051	(01) CPU MARCA COMPAQ MODELO 230821-B22 SERIE 123BM28DE600 FACTURA 0666 EJERCICIO 2002 CHISOL.	13,208.70
1241 331A0114 0052	(01) CPU MARCA COMPAQ MODELO 230821-B22 SERIE 123BM28DE948 FACTURA 0666 EJERCICIO 2002 CHISOL.	11,548.88
1241 331A0114 0053	(01) CPU MARCA COMPAQ MODELO 230821-B22 SERIE 123BM28DD352 FACTURA 0666 EJERCICIO 2002 CHISOL.	11,548.88
1241 331A0114 0054	(01) CPU MARCA COMPAQ MODELO 230821-B22 SERIE 123BM28DD388 FACTURA 0666 EJERCICIO 2002 CHISOL.	11,548.88
1241 331A0114 0055	(01) CPU MARCA COMPAQ MODELO 230821-B22 SERIE 123BM28DE594 FACTURA 0666 EJERCICIO 2002 CHISOL.	13,208.70
1241 331A0114 0056	(01) CPU MARCA COMPAQ MODELO DESKPRO EN SERIE 6Y18FXHZEOH4 FACTURA 0666 EJERCICIO 2002 CHISOL.	9,733.71

SECRETARÍA DE BIENESTAR
SISTEMA CONTABLE 2020
RELACIÓN DE BIENES MUEBLES QUE COMPONEN SU PATRIMONIO

Página 35 de 73

Cuenta Pública al 31 de diciembre de 2020

Hora: 02:47:47p. m.

Fecha: 08/02/2021

Código	Descripción del Bien	Valor en Libros
1241 331A0114 0057	(01) CPU MARCA COMPAQ MODELO DESKPRO EN SERIE 6Y18FXHZEOKZ FACTURA 0666 EJERCICIO 2002 CHISOL.	9,733.17
1241 331A0114 0058	(01) CPU MARCA COMPAQ MODELO DESKPRO EN SERIE 6Y18FXHZEOT8 FACTURA 0666 EJERCICIO 2002 CHISOL.	9,733.71
1241 331A0114 0059	(01) CPU MARCA COMPAQ MODELO DESKPRO EN SERIE 6Y18FXHZFOVW FACTURA 0666 EJERCICIO 2002 CHISOL.	9,733.71
1241 331A0114 0060	(01) MONITOR MARCA COMPAQ MODELO 230821-B22 SERIE 123BM28DE548 FACTURA 0666 EJERCICIO 2002 CHISOL.	1,815.17
1241 331A0114 0061	(01) CPU MARCA COMPAQ MODELO 230821-B22 SERIE 123BM28DD325 FACTURA 0666 EJERCICIO 2002 CHISOL.	2,382.17
1241 331A0114 0066	(01) CONCENTRADOR MARCA 3COM MODELO 3C16701A SERIE 0201LH6G062056 FACTURA 11241 EJERCICIO 2003 CHISOL.	2,242.50
1241 331A0114 0067	(01) NOBREAK MARCA TRIPP LITE MODELO OMNISMART500 SERIE 9746ALROM663800065 FACTURA 12235 EJERCICIO 2009 CHISOL.	2,340.00
1241 331A0114 0068	(01) NOBREAK MARCA TRIPP LITE MODELO OMNISMART500 SERIE 9746ALROM663800066 FACTURA 12235 EJERCICIO 2009 CHISOL	2,340.00
1241 331A0114 0069	(01) NOBREAK MARCA TRIPP LITE MODELO OMNISMART500 SERIE 9746ALROM663800069 FACTURA 12235 EJERCICIO 2009 CHISOL	2,340.00
1241 331A0114 0070	(01) NOBREAK MARCA TRIPP LITE MODELO OMNISMART500 SERIE 9746ALROM663800072 FACTURA 12235 EJERCICIO 2009 CHISOL	2,340.00
1241 331A0114 0071	(1) NOBREAK , PLASTICO, MARCA TRIPP LITE, MODELO OMNISMART500, SERIE 9746ALROM6638, FACTURA 12235, EJERCICIO 2009 (CHISOL)	2,340.00
1241 331A0114 0072	(01) IMPRESORA MARCA HEWLETT P MODELO 1320 SERIE CNBC4CK19G FACTURA 1428 EJERCICIO 2005 CHISOL.	5,060.00
1241 331A0114 0073	(01) IMPRESORA MARCA HEWLETT P MODELO LASERJET 1320 SERIE CNBC4BW293 FACTURA 1428 EJERCICIO 2005 CHISOL.	5,060.00
1241 331A0114 0074	(01) IMPRESORA MARCA HEWLETT P MODELO LASERJET 1320 SERIE CNDC5212V7 FACTURA 1428 EJERCICIO 2005 CHISOL	5,060.00
1241 331A0114 0075	(1) IMPRESORA, METAL PLASTICO, MARCA HEWLETT P, MODELO LASERJET 1320, SERIE CNBC4CK196, FACTURA 1428, EJERCICIO 2005	5,060.00
1241 331A0114 0076	(01) IMPRESORA MARCA HEWLETT P MODELO LASERJET 1320 SERIE CNBC4BW28T FACTURA 1428 EJERCICIO 2005 CHISOL	5,060.00
1241 331A0114 0077	(01) IMPRESORA MARCA HEWLETT P MODELO LASERJET 1320 SERIE CNBC49H186 FACTURA 1428 EJERCICIO 2005 CHISOL.	5,060.00
1241 331A0114 0078	(01) COMPUTADORA PORTATIL MARCA ACER MODELO TRAVEL MATE 5530 SERIE LXTQ90Z2268423A9C42000 FACTURA 1514 EJERCICIO 2009 CHISOL.	11,900.00
1241 331A0114 0079	(01) COMPUTADORA PORTATIL MARCA ACER MODELO TRAVEL MATE 5530 SERIE LXTQ90Z2268423A9C22000 FACTURA 1514 EJERCICIO 2009 CHISOL.	11,900.00
1241 331A0114 0080	(01) COMPUTADORA PORTATIL MARCA ACER MODELO TRAVEL MATE 5530 SERIE LXTQ90Z2268423A98A2000 FACTURA 1514 EJERCICIO 2009 CHISOL.	11,900.00
1241 331A0114 0081	(01) IMPRESORA MARCA HP MODELO FOTOSMART PS3310 SERIE MY640B209X FACTURA 1694 EJERCICIO 2006 CHISOL	5,554.50
1241 331A0114 0082	(01) COMPUTADORA PORTATIL MARCA ACER MODELO TRAVELMATE 4230 SERIE LXTH8060327121C6921601 S/F EJERCICIO 2007 CHISOL.	12,950.00
1241 331A0114 0083	(01) MONITOR MARCA HP MODELO 1024 SERIE MX74976632 FACTURA 1929 EJERCICIO 2002 CHISOL.	1,725.00
1241 331A0114 0084	(01) CPU MARCA HP MARCA VECTRA VE3 MX75030458 FACTURA 1929 EJERCICIO 2002 CHISOL.	12,885.75
1241 331A0114 0085	(01) CPU MARCA HP MARCA VECTRA VE3 MX75030901 FACTURA 1929 EJERCICIO 2002 CHISOL.	14,875.25
1241 331A0114 0086	(01) CPU MARCA HP MARCA VECTRA VE3 MX65040041 FACTURA 1929 EJERCICIO 2002 CHISOL.	14,855.25
1241 331A0114 0089	(01) CPU MARCA HP MARCA VECTRA VE3 MX75031126 FACTURA 1929 EJERCICIO 2003 CHISOL.	12,464.85

Código	Descripción del Bien	Valor en Libros
1241 331A0114 0092	(01) CPU (SERVIDOR) MARCA HP MODELO ML150 G3 SERIE USE73N106 FACTURA 2104 EJERCICIO 2007	77,221.35
1241 331A0114 0093	(01) CPU (SERVIDOR) MARCA HP MODELO ML150 G3 SERIE USE735N107 FACTURA 2104 EJERCICIO 2007 CHISOL	77,221.35
1241 331A0114 0095	(01) TARJETA INALAMBRICA MARCA PROXIM MODELO AP-4000 SERIE 06UT17560876 FACTURA 29373 EJERCICIO 2006 CHISOL	7,391.26
1241 331A0114 0096	(01) TARJETA INALAMBRICA MARCA PROXIM MODELO AP-4000 SERIE 05UT46600433 FACTURA 29373 EJERCICIO 2006 CHISOL	7,391.26
1241 331A0114 0097	(01) TARJETA INALAMBRICA MARCA PROXIM MODELO ORINOCO AP-4000 SERIE 05UT46600333 FACTURA 29373 EJERCICIO 2006 CHISOL	7,391.26
1241 331A0114 0098	(01) TARJETA INALAMBRICA MARCA PROXIM MODELO ORINOCO AP-4000 SERIE 06UT17560846 FACTURA 29373 EJERCICIO 2006 CHISOL.	7,391.26
1241 331A0114 0099	(01) TARJETA INALAMBRICA MARCA PROXIM MODELO AP-4000 SERIE 06UT17571157 FACTURA 29373 EJERCICIO 2006 CHISOL.	7,391.26
1241 331A0114 0100	(01) TARJETA INALAMBRICA MARCA PROXIM MODELO AP-4000 SERIE 05UT46560285 FACTURA 29373 EJERCICIO 2006 CHISOL.	7,391.26
1241 331A0114 0101	(01) CPU MARCA DELL MODELO ORTIPILEX 745 MINITORRE SERIE 196RFDI FACTURA 36416 EJERCICIO 2007 CHISOL.	12,680.88
1241 331A0114 0102	(01) CPU MARCA DELL MODELO ORTIPILEX 745 MINITORRE SERIE 496RFDI FACTURA 36416 EJERCICIO 2007 CHISOL.	12,680.88
1241 331A0114 0110	(01) IMPRESORA MARCA DELL MODELO 1720 DN SERIE 3W9ZTB1 FACTURA 37379 EJERCICIO 2007 CHISOL.	2,973.36
1241 331A0114 0111	(01) IMPRESORA MARCA DELL MODELO 1720 DN SERIE 6V9ZTB1 FACTURA 37379 EJERCICIO 2007 CHISOL.	2,973.36
1241 331A0114 0112	(01) IMPRESORA MARCA DELL MODELO 1720 DN SERIE 1N9ZTB1 FACTURA 37379 EJERCICIO 2007 CHISOL.	2,973.36
1241 331A0114 0113	(01) IMPRESORA MARCA DELL MODELO 1720 DN SERIE DW9ZTB1 FACTURA 37379 EJERCICIO 2007 CHISOL.	2,973.36
1241 331A0114 0114	(01) IMPRESORA MARCA DELL MODELO 1720 DN SERIE HN9ZTB1 FACTURA 37379 EJERCICIO 2007 CHISOL.	2,973.36
1241 331A0114 0115	(01) IMPRESORA MARCA DELL MODELO 1720 DN SERIE 621FD68 FACTURA 37379 EJERCICIO 2007 CHISOL.	2,973.36
1241 331A0114 0116	(01) IMPRESORA MARCA DELL MODELO 1720 DN SERIE 7D9ZTTB1 FACTURA 37379 EJERCICIO 2007 CHISOL.	2,973.00
1241 331A0114 0117	(01) IMPRESORA MARCA DELL MODELO 1720 DN SERIE 621FD72 FACTURA 37379 EJERCICIO 2007 CHISOL.	2,973.36
1241 331A0114 0118	(01) IMPRESORA MARCA DELL MODELO 1720 DN SERIE BN9ZTB1 FACTURA 37379 EJERCICIO 2007 CHISOL.	2,973.36
1241 331A0114 0119	(01) IMPRESORA MARCA DELL MODELO 1720 DN SERIE 2P9ZTB1 FACTURA 37379 EJERCICIO 2007 CHISOL.	2,973.36
1241 331A0114 0120	(01) IMPRESORA MARCA DELL MODELO 1720 DN SERIE FT9ZB1 FACTURA 37379 EJERCICIO 2007 CHISOL.	2,973.36
1241 331A0114 0121	(01) IMPRESORA MARCA DELL MODELO 1720 DN SERIE 2W9ZTB1 FACTURA 37379 EJERCICIO 2007 CHISOL.	2,973.36
1241 331A0114 0122	(01) IMPRESORA MARCA DELL MODELO 1720 DN SERIE FN9ZTB1 FACTURA 37379 EJERCICIO 2007 CHISOL.	2,973.36
1241 331A0114 0123	(01) IMPRESORA MARCA DELL MODELO 1720 DN SERIE CW9ZTB1 FACTURA 37379 EJERCICIO 2007 CHISOL.	2,973.36
1241 331A0114 0124	(01) IMPRESORA MARCA DELL MODELO 1720 DN SERIE F1BZTB1 FACTURA 37379 EJERCICIO 2007 CHISOL.	2,973.36
1241 331A0114 0125	(01) IMPRESORA MARCA DELL MODELO 1720 DN SERIE 1K9ZTB1 FACTURA 37379 EJERCICIO 2007 CHISOL.	2,973.36
1241 331A0114 0126	(01) IMPRESORA MARCA DELL MODELO 1720 DN SERIE 8N9ZTB1 FACTURA 37379 EJERCICIO 2007 CHISOL.	2,973.36

Código	Descripción del Bien	Valor en Libros
1241 331A0114 0127	(01) IMPRESORA MARCA DELL MODELO 1720 DN SERIE DG9ZTB1 FACTURA 37379 EJERCICIO 2007 CHISOL.	2,973.36
1241 331A0114 0128	(01) IMPRESORA MARCA DELL MODELO 1720 DN SERIE HV9ZTB1 FACTURA 37379 EJERCICIO 2007 CHISOL.	2,973.36
1241 331A0114 0129	(01) IMPRESORA MARCA DELL MODELO 1720 DN SERIE JN9ZTB1 FACTURA 37379 EJERCICIO 2007 CHISOL.	2,973.36
1241 331A0114 0131	(01) REGULADOR DE VOLTAJE MARCA MICROVOLT MODELO MICRO VOLT NET 1200 SERIE Q08G11562 FACTURA 42442 EJERCICIO 2009 CHISOL.	2,270.00
1241 331A0114 0133	(01) NOBREAK MARCA TRIPP LITE MODELO OMNI SMART 500 SERIE 333AD00M501000597 FACTURA 4385 EJERCICIO 2004 CHISOL.	2,032.63
1241 331A0114 0134	(01) NOBREAK MARCA TRIPP LITE MODELO OMNI SMART 500 SERIE 333AD00M501000546 FACTURA 4385 EJERCICIO 2004 CHISOL.	2,032.63
1241 331A0114 0135	(01) NOBREAK MARCA TRIPP LITE MODELO OMNI SMART 500 SERIE 333AD00M501000556 FACTURA 4385 EJERCICIO 2004 CHISOL.	2,032.63
1241 331A0114 0136	(01) NOBREAK MARCA TRIPP LITE MODELO OMNI SMART 500 SERIE 9333AD00M501000625 FACTURA 4385 EJERCICIO 2004 CHISOL.	2,032.63
1241 331A0114 0137	(01) CPU MARCA HP COMPAQ MODELO DESKTOP DC7100 CMT SERIE MXJ44904WB FACTURA 4385 EJERCICIO 2004 CHISOL	18,547.20
1241 331A0114 0138	(01) CPU MARCA HP COMPAQ MODELO DESKTOP DC7100 CMT SERIE MXJ44904PH FACTURA 4389 EJERCICIO 2004 CHISOL	21,976.50
1241 331A0114 0145	(01) CPU MARCA LANIX MODELO TITAN 3140 SERIE 0708401503 FACTURA 4436 EJERCICIO 2007 CHISOL.	9,555.00
1241 331A0114 0146	(01) (01) CPU MARCA LANIX MODELO TITAN 3140 SERIE 0708401504 FACTURA 4436 EJERCICIO 2007 CHISOL.	9,459.45
1241 331A0114 0147	(01) CPU MARCA LANIX MODELO TITAN 3140 SERIE 0708401528 FACTURA 4436 EJERCICIO 2007 CHISOL	9,459.45
1241 331A0114 0148	(01) CPU MARCA LANIX MODELO TITAN 3140 SERIE 0708401514 FACTURA 4436 EJERCICIO 2007 CHISOL	9,555.00
1241 331A0114 0149	(01) CPU MARCA LANIX MODELO TITAN 3140 SERIE 0708401513 FACTURA 4436 EJERCICIO 2007 CHISOL	9,459.45
1241 331A0114 0150	(01) CPU MARCA LANIX MODELO TITAN 3140 SERIE 0708401507 FACTURA 4436 EJERCICIO 2007 CHISOL	9,555.00
1241 331A0114 0151	(01) CPU MARCA LANIX MODELO TITAN 3140 SERIE 0708401518 FACTURA 4436 EJERCICIO 2007 CHISOL	9,459.45
1241 331A0114 0154	(01) (01) CPU MARCA LANIX MODELO TITAN 3140 SERIE 0708401406 FACTURA 4436 EJERCICIO 2007 CHISOL	9,555.00
1241 331A0114 0155	(01) COMPUTADORA PORTATIL MARCA LANIX MODELO TITAN 3140 SERIE 0710439730 FACTURA 4436 EJERCICIO 2007 CHISOL.	14,575.00
1241 331A0114 0156	(01) CPU MARCA LANIX MODELO TITAN 3140 SERIE 0708401512 FACTURA 4436 EJERCICIO 2007 CHISOL	9,555.00
1241 331A0114 0157	(01) CPU MARCA LANIX MODELO TITAN 3140 SERIE 0708401509 FACTURA 4436 EJERCICIO 2007 CHISOL	9,555.00
1241 331A0114 0158	(01) CPU MARCA LANIX MODELO TITAN 3140 SERIE 0708401529 FACTURA 4436 EJERCICIO 2007 CHISOL	9,555.00
1241 331A0114 0159	(01) CPU MARCA LANIX MODELO TITAN 3140 SERIE 0708401505 FACTURA 4436 EJERCICIO 2007 CHISOL	9,555.00
1241 331A0114 0160	(01) CPU MARCA LANIX MODELO TITAN 3140 SERIE 0708401517 FACTURA 4436 EJERCICIO 2007 CHISOL	9,555.00
1241 331A0114 0161	(01) CPU MARCA LANIX MODELO TITAN 3140 SERIE 0708401519 FACTURA 4436 EJERCICIO 2007 CHISOL	9,555.00
1241 331A0114 0162	(01) CPU MARCA LANIX MODELO TITAN 3140 SERIE 0708401521 FACTURA 4436 EJERCICIO 2007 CHISOL	9,555.00
1241 331A0114 0163	(01) CPU MARCA LANIX MODELO TITAN 3140 SERIE 0708401515 FACTURA 4436 EJERCICIO 2007 CHISOL	9,555.00

Código	Descripción del Bien	Valor en Libros
1241 331A0114 0164	(01) CPU MARCA LANIX MODELO TITAN 3140 SERIE 0708401511 FACTURA 4436 EJERCICIO 2007 CHISOL	9,555.00
1241 331A0114 0165	(01) CPU MARCA LANIX MODELO TITAN 3140 SERIE 0708401516 FACTURA 4436 EJERCICIO 2007 CHISOL	9,555.00
1241 331A0114 0166	(01) CPU MARCA LANIX MODELO TITAN 3140 SERIE 0708401527 FACTURA 4436 EJERCICIO 2007 CHISOL	9,555.00
1241 331A0114 0167	(01) CPU MARCA LANIX MODELO TITAN 3140 SERIE 0708401526 FACTURA 4436 EJERCICIO 2007 CHISOL	9,555.00
1241 331A0114 0168	(01) CPU MARCA LANIX MODELO TITAN 3140 SERIE 0708401520 FACTURA 4436 EJERCICIO 2007 CHISOL	9,363.90
1241 331A0114 0169	(01) CPU MARCA LANIX MODELO TITAN 3140 SERIE 0708401525 FACTURA 4436 EJERCICIO 2007 CHISOL	9,555.00
1241 331A0114 0170	(01) CPU MARCA LANIX MODELO TITAN 3140 SERIE 070801510 FACTURA 4436 EJERCICIO 2007 CHISOL	9,363.90
1241 331A0114 0171	(01) COMPUTADORA PORTARIL MARCA LANIX MODELO NEURON LX91 SERIE 0709423846 FACTURA 4439 EJERCICIO 2007 CHISOL	14,575.00
1241 331A0114 0172	(01) CPU MARCA LANIX MODELO NEURON LX91 SERIE 0710439729 FACTURA 4439 EJERCICIO 2007 CHISOL.	14,575.00
1241 331A0114 0173	(01) CPU MARCA LANIX MODELO NEURON LX91 SERIE 0709423845 FACTURA 4439 EJERCICIO 2007 CHISOL.	14,575.00
1241 331A0114 0175	(01) COMPUTADORA PORTATIL MARCA LANIX MODELO NEURON LX91 SERIE 0710439728 FACTURA 4439 EJERCICIO 2007 CHISOL.	14,575.00
1241 331A0114 0176	(01) COMPUTADORA PORTATIL MARCA LANIX MODELO NEURON LX91 SERIE 0709423847 FACTURA 4439 EJERCICIO 2007 CHISOL.	14,575.00
1241 331A0114 0177	(01) CPU MARCA DELL MODELO PRECISION T3400 SERIE CYBOMJ1 FACTURA 44903 EJERCICIO 2009 CHISOL	22,374.00
1241 331A0114 0178	(01) CPU MARCA DELL MODELO PRECISION T3400 SERIE 8YBOMJ1 FACTURA 44903 EJERCICIO 2009 CHISOL	22,374.00
1241 331A0114 0179	(01) CPU MARCA DELL MODELO PRECISION T3400 SERIE FYBOMJ1 FACTURA 44903 EJERCICIO 2009 CHISOL	22,374.00
1241 331A0114 0180	(01) CPU MARCA DELL MODELO PRECISION T3400 SERIE DYBOMJ1 FACTURA 44903 EJERCICIO 2009 CHISOL.	22,374.00
1241 331A0114 0181	(01) CPU MARCA DELL MODELO PRECISION T3400 SERIE BYBOMJ1 FACTURA 44903 EJERCICIO 2009 CHISOL.	22,374.00
1241 331A0114 0182	(01) CPU MARCA DELL MODELO PRECISION T3400 SERIE 9YBOMJ1 FACTURA 44903 EJERCICIO 2009 CHISOL.	22,374.00
1241 331A0114 0183	(01) IMPRESORA MARCA XEROX MODELO PHASER 3125N SERIE CAV626188 FACTURA 44904 EJERCICIO 2009 CHISOL.	2,559.00
1241 331A0114 0184	(01) IMPRESORA MARCA XEROX MODELO PHASER 3125N SERIE CAV625507 FACTURA 44904 EJERCICIO 2009 CHISOL	2,559.00
1241 331A0114 0185	(01) IMPRESORA MARCA XEROX MODELO PHASER 3125N SERIE CAV626314 FACTURA 44904 EJERCICIO 2009 CHISOL.	2,559.00
1241 331A0114 0186	(01) COMPUTADORA PORTATIL MARCA DELL MODELO TRAVEL MATE 6292 SERIE LXTG60Z2137400EFE2500 FACTURA 4524 EJERCICIO 2007 CHISOL	16,000.00
1241 331A0114 0187	(01) COMPUTADORA PORTATIL MARCA ACER MODELO TRAVEL MATE 6292 SERIE LXTG60Z2137400100C2500 FACTURA 4524 EJERCICIO 2007 CHISOL	16,000.00
1241 331A0114 0188	(01) COMPUTADORA PORTATIL MARCA ACER MODELO TRAVEL MATE 6292 SERIE LXTG60Z2137400100A2500 FACTURA 4524 EJERCICIO 2007 CHISOL	16,000.00
1241 331A0114 0189	(01) COMPUTADORA PORTATIL MARCA LANIX MODELO TRAVEL MATE 6292 SERIE LXTG60Z2137430D8722500 FACTURA 4524 EJERCICIO 2007 CHISOL	16,000.00

SISTEMA CONTABLE 2020
RELACIÓN DE BIENES MUEBLES QUE COMPONEN SU PATRIMONIO

Página 39 de 73

Cuenta Pública al 31 de diciembre de 2020

Hora: 02:47:47p. m.

Fecha: 08/02/2021

Código	Descripción del Bien	Valor en Libros
1241 331A0114 0190	(01) COMPUTADORA PORTATIL MARCA ACER MODELO TRAVEL MATE 6292 SERIE LXTG60Z213740010182500 FACTURA 4524 EJERCICIO 2007 CHISOL	16,000.00
1241 331A0114 0200	(01) CPU MARCA IBM MODELO 8305-51S SERIE SKCF8YGA FACTURA 5016 EJERCICIO 2003 CHISOL.	16,217.94
1241 331A0114 0201	(01) CPU MARCA IBM MODELO 8305-51S SERIE SKCF5YPY FACTURA 5016 EJERCICIO 2003 CHISOL.	14,743.58
1241 331A0114 0202	(01) CPU MARCA IBM MODELO 8305-51S SERIE SKCF5BPV FACTURA 5016 EJERCICIO 2003 CHISOL.	15,890.30
1241 331A0114 0203	(01) CPU MARCA IBM MODELO 8305-51S SERIE SKCG5VFM FACTURA 5016 EJERCICIO 2003 CHISOL.	14,743.58
1241 331A0114 0204	(01) CPU MARCA IBM MODELO 8305-51S SERIE KCG0KYG FACTURA 5016 EJERCICIO 2003 CHISOL.	14,743.58
1241 331A0114 0205	(01) CPU MARCA IBM MODELO 8305-51S SERIE SKCF5BLG FACTURA 5016 EJERCICIO 2003 CHISOL.	15,235.04
1241 331A0114 0206	(01) CPU MARCA IBM MODELO 8305-51S SERIE SKCG0KLC FACTURA 5016 EJERCICIO 2003 CHISOL.	14,743.58
1241 331A0114 0208	(01) CPU MARCA IBM S/M SERIE SKCG0KBP FACTURA 5016 EJERCICIO 2003 CHISOL.	15,890.30
1241 331A0114 0212	(01) CPU MARCA LANIX MODELO TITAN 3140 SERIE 0810537202 FACTURA 5093 EJERCICIO 2009 CHISOL.	7,460.00
1241 331A0114 0213	(01) CPU MARCA LANIX MODELO TITAN 3140 SERIE 0810537204 FACTURA 5093 EJERCICIO 2009 CHISOL.	7,460.00
1241 331A0114 0215	(01) CPU MARCA LANIX MODELO TITAN 3140 SERIE 0810537206 FACTURA 5093 EJERCICIO 2009 CHISOL.	7,460.00
1241 331A0114 0216	(01) CPU MARCA LANIX MODELO TITAN 3140 SERIE 0810537207 FACTURA 5093 EJERCICIO 2009 CHISOL.	7,385.40
1241 331A0114 0217	(01) CPU MARCA LANIX MODELO TITAN 3140 SERIE 0810537203 FACTURA 5093 EJERCICIO 2009 CHISOL.	7,460.00
1241 331A0114 0218	(01) CPU MARCA LANIX MODELO TITAN 3140 SERIE 0810537209 FACTURA 5093 EJERCICIO 2009 CHISOL.	7,460.00
1241 331A0114 0219	(01) CPU MARCA LANIX MODELO TITAN 3140 SERIE 0810537210 FACTURA 5093 EJERCICIO 2009 CHISOL.	7,460.00
1241 331A0114 0220	(01) CPU MARCA LANIX MODELO TITAN 3140 SERIE 0810537208 FACTURA 5093 EJERCICIO 2009 CHISOL.	7,460.00
1241 331A0114 0221	(01) CPU MARCA LANIX MODELO TITAN 3140 SERIE 0810537211 FACTURA 5093 EJERCICIO 2009 CHISOL.	7,460.00
1241 331A0114 0222	(01) CPU MARCA LANIX MODELO TITAN 3140 SERIE 0810537222 FACTURA 5093 EJERCICIO 2009 CHISOL.	7,460.00
1241 331A0114 0223	(01) CPU MARCA LANIX MODELO TITAN 3140 SERIE 0810537223 FACTURA 5093 EJERCICIO 2009 CHISOL.	7,460.00
1241 331A0114 0224	(01) CPU MARCA LANIX MODELO TITAN 3140 SERIE 0810537224 FACTURA 5093 EJERCICIO 2009 CHISOL.	7,460.00
1241 331A0114 0225	(01) CPU MARCA LANIX MODELO TITAN 3140 SERIE 0810537225 FACTURA 5093 EJERCICIO 2009 CHISOL.	7,460.00
1241 331A0114 0226	(01) CPU MARCA LANIX MODELO TITAN 3140 SERIE 0810537227 FACTURA 5093 EJERCICIO 2009 CHISOL.	7,460.00
1241 331A0114 0227	(01) CPU MARCA LANIX MODELO TITAN 3140 SERIE 0810537228 FACTURA 5093 EJERCICIO 2009 CHISOL.	7,460.00
1241 331A0114 0228	(01) CPU MARCA LANIX MODELO TITAN 3140 SERIE 0810537229 FACTURA 5093 EJERCICIO 2009 CHISOL.	7,460.00
1241 331A0114 0229	(01) CPU MARCA LANIX MODELO TITAN 3140 SERIE 0810537230 FACTURA 5093 EJERCICIO 2009 CHISOL.	7,460.00
1241 331A0114 0230	(01) CPU MARCA LANIX MODELO TITAN 3140 SERIE 0810537231 FACTURA 5093 EJERCICIO 2009 CHISOL.	7,460.00

SISTEMA CONTABLE 2020
RELACIÓN DE BIENES MUEBLES QUE COMPONEN SU PATRIMONIO

Página 40 de 73

Cuenta Pública al 31 de diciembre de 2020

Hora: 02:47:47p. m.

Fecha: 08/02/2021

Código	Descripción del Bien	Valor en Libros
1241 331A0114 0231	(01) CPU MARCA LANIX MODELO TITAN 3140 SERIE 0810537243 FACTURA 5093 EJERCICIO 2009 CHISOL.	7,460.00
1241 331A0114 0232	(01) CPU MARCA LANIX MODELO TITAN 3140 SERIE 0810537244 FACTURA 5093 EJERCICIO 2009 CHISOL.	7,460.00
1241 331A0114 0233	(01) CPU MARCA LANIX MODELO TITAN 3140 SERIE 0810537246 FACTURA 5093 EJERCICIO 2009 CHISOL.	7,460.00
1241 331A0114 0234	(01) CPU MARCA LANIX MODELO TITAN 3140 SERIE 0810537248 FACTURA 5093 EJERCICIO 2009 CHISOL.	7,460.00
1241 331A0114 0235	(01) CPU MARCA LANIX MODELO TITAN 3140 SERIE 0810537249 FACTURA 5093 EJERCICIO 2009 CHISOL.	7,460.00
1241 331A0114 0236	(01) CPU MARCA LANIX MODELO TITAN 3140 SERIE 0810537251 FACTURA 5093 EJERCICIO 2009 CHISOL.	7,460.00
1241 331A0114 0237	(01) CPU MARCA LANIX MODELO TITAN 3140 SERIE 0810537252 FACTURA 5093 EJERCICIO 2009 CHISOL.	7,460.00
1241 331A0114 0238	(01) CPU MARCA LANIX MODELO TITAN 3140 SERIE 0810537253 FACTURA 5093 EJERCICIO 2009 CHISOL.	7,460.00
1241 331A0114 0239	(01) CPU MARCA LANIX MODELO TITAN 3140 SERIE 0810537266 FACTURA 5093 EJERCICIO 2009 CHISOL.	7,460.00
1241 331A0114 0240	(01) CPU MARCA LANIX MODELO TITAN 3140 SERIE 0810537267 FACTURA 5093 EJERCICIO 2009 CHISOL.	7,460.00
1241 331A0114 0241	(01) CPU MARCA LANIX MODELO TITAN 3140 SERIE 0810537268 FACTURA 5093 EJERCICIO 2009 CHISOL.	7,460.00
1241 331A0114 0242	(01) CPU MARCA LANIX MODELO TITAN 3140 SERIE 0810537269 FACTURA 5093 EJERCICIO 2009 CHISOL.	7,460.00
1241 331A0114 0243	(01) CPU MARCA LANIX MODELO TITAN 3140 SERIE 0810537271 FACTURA 5093 EJERCICIO 2009 CHISOL.	7,460.00
1241 331A0114 0244	(01) CPU MARCA LANIX MODELO TITAN 3140 SERIE 0810537273 FACTURA 5093 EJERCICIO 2009 CHISOL.	7,460.00
1241 331A0114 0245	(01) CPU MARCA LANIX MODELO TITAN 3140 SERIE 0810537212 FACTURA 5093 EJERCICIO 2009 CHISOL.	7,460.00
1241 331A0114 0246	(01) CPU MARCA LANIX MODELO TITAN 3140 SERIE 0810537214 FACTURA 5093 EJERCICIO 2009 CHISOL.	7,460.00
1241 331A0114 0247	(01) CPU MARCA LANIX MODELO TITAN 3140 SERIE 0810537216 FACTURA 5093 EJERCICIO 2009 CHISOL.	7,460.00
1241 331A0114 0248	(01) CPU MARCA LANIX MODELO TITAN 3140 SERIE 0810537217 FACTURA 5093 EJERCICIO 2009 CHISOL.	7,460.00
1241 331A0114 0249	(01) CPU MARCA LANIX MODELO TITAN 3140 SERIE 0810537218 FACTURA 5093 EJERCICIO 2009 CHISOL.	7,460.00
1241 331A0114 0250	(01) CPU MARCA LANIX MODELO TITAN 3140 SERIE 0810537219 FACTURA 5093 EJERCICIO 2009 CHISOL.	7,460.00
1241 331A0114 0251	(01) CPU MARCA LANIX MODELO TITAN 3140 SERIE 0810537220 FACTURA 5093 EJERCICIO 2009 CHISOL.	7,460.00
1241 331A0114 0252	(01) CPU MARCA LANIX MODELO TITAN 3140 SERIE 0810537221 FACTURA 5093 EJERCICIO 2009 CHISOL.	7,460.00
1241 331A0114 0253	(01) CPU MARCA LANIX MODELO TITAN 3140 SERIE 0810537234 FACTURA 5093 EJERCICIO 2009 CHISOL.	7,460.00
1241 331A0114 0254	(01) CPU MARCA LANIX MODELO TITAN 3140 SERIE 0810537235 FACTURA 5093 EJERCICIO 2009 CHISOL.	7,460.00
1241 331A0114 0255	(01) CPU MARCA LANIX MODELO TITAN 3140 SERIE 0810537236 FACTURA 5093 EJERCICIO 2009 CHISOL.	7,460.00
1241 331A0114 0256	(01) CPU MARCA LANIX MODELO TITAN 3140 SERIE 0810537239 FACTURA 5093 EJERCICIO 2009 CHISOL.	7,460.00
1241 331A0114 0257	(01) CPU MARCA LANIX MODELO TITAN 3140 SERIE 0810537240 FACTURA 5093 EJERCICIO 2009 CHISOL.	7,460.00

RELACIÓN DE BIENES MUEBLES QUE COMPONEN SU PATRIMONIO

Página 41 de 73

Cuenta Pública al 31 de diciembre de 2020

Hora: 02:47:47p. m.

Fecha: 08/02/2021

Código	Descripción del Bien	Valor en Libros
1241 331A0114 0258	(01) CPU MARCA LANIX MODELO TITAN 3140 SERIE 0810537241 FACTURA 5093 EJERCICIO 2009 CHISOL.	7,460.00
1241 331A0114 0259	(01) CPU MARCA LANIX MODELO TITAN 3140 SERIE 0810537242 FACTURA 5093 EJERCICIO 2009 CHISOL.	7,460.00
1241 331A0114 0260	(01) CPU MARCA LANIX MODELO TITAN 3140 SERIE 0810537254 FACTURA 5093 EJERCICIO 2009 CHISOL.	7,460.00
1241 331A0114 0261	(01) CPU MARCA LANIX MODELO TITAN 3140 SERIE 0810537255 FACTURA 5093 EJERCICIO 2009 CHISOL.	7,460.00
1241 331A0114 0262	(01) CPU MARCA LANIX MODELO TITAN 3140 SERIE 0810537256 FACTURA 5093 EJERCICIO 2009 CHISOL.	7,460.00
1241 331A0114 0263	(01) CPU MARCA LANIX MODELO TITAN 3140 SERIE 0810537257 FACTURA 5093 EJERCICIO 2009 CHISOL.	7,460.00
1241 331A0114 0264	(01) CPU MARCA LANIX MODELO TITAN 3140 SERIE 0810537261 FACTURA 5093 EJERCICIO 2009 CHISOL.	7,460.00
1241 331A0114 0265	(01) CPU MARCA LANIX MODELO TITAN 3140 SERIE 0810537262 FACTURA 5093 EJERCICIO 2009 CHISOL.	7,460.00
1241 331A0114 0266	(01) CPU MARCA LANIX MODELO TITAN 3140 SERIE 0810537263 FACTURA 5093 EJERCICIO 2009 CHISOL.	7,460.00
1241 331A0114 0267	(01) CPU MARCA LANIX MODELO TITAN 3140 SERIE 0810537275 FACTURA 5093 EJERCICIO 2009 CHISOL.	7,460.00
1241 331A0114 0268	(01) CPU MARCA LANIX MODELO TITAN 3140 SERIE 0810537276 FACTURA 5093 EJERCICIO 2009 CHISOL.	7,460.00
1241 331A0114 0269	(01) CPU MARCA LANIX MODELO TITAN 3140 SERIE 0810537277 FACTURA 5093 EJERCICIO 2009 CHISOL.	7,460.00
1241 331A0114 0270	(01) CPU MARCA LANIX MODELO TITAN 3140 SERIE 0810537279 FACTURA 5093 EJERCICIO 2009 CHISOL.	7,460.00
1241 331A0114 0271	(01) CPU MARCA LANIX MODELO TITAN 3140 SERIE 0810537279 FACTURA 5093 EJERCICIO 2009 CHISOL.	7,460.00
1241 331A0114 0272	(01) CPU MARCA LANIX MODELO TITAN 3140 SERIE 0810537281 FACTURA 5093 EJERCICIO 2009 CHISOL.	7,460.00
1241 331A0114 0273	(01) CPU MARCA LANIX MODELO TITAN 3140 SERIE 0810537282 FACTURA 5093 EJERCICIO 2009 CHISOL.	7,460.00
1241 331A0114 0274	(01) CPU MARCA LANIX MODELO TITAN 3140 SERIE 0810537283 FACTURA 5093 EJERCICIO 2009 CHISOL.	7,460.00
1241 331A0114 0275	(01) CPU MARCA LANIX MODELO TITAN 3140 SERIE 0810537284 FACTURA 5093 EJERCICIO 2009 CHISOL.	7,460.00
1241 331A0114 0276	(01) CPU MARCA LANIX MODELO TITAN 3140 SERIE 0810537285 FACTURA 5093 EJERCICIO 2009 CHISOL.	7,460.00
1241 331A0114 0277	(01) CPU MARCA LANIX MODELO TITAN 3140 SERIE 0810537286 FACTURA 5093 EJERCICIO 2009 CHISOL.	7,460.00
1241 331A0114 0278	(01) CPU MARCA LANIX MODELO TITAN 3140 SERIE 0810537287 FACTURA 5093 EJERCICIO 2009 CHISOL.	7,460.00
1241 331A0114 0279	(01) CPU MARCA LANIX MODELO TITAN 3140 SERIE 0810537288 FACTURA 5093 EJERCICIO 2009 CHISOL.	7,460.00
1241 331A0114 0280	(01) CPU MARCA LANIX MODELO TITAN 3140 SERIE 0810537289 FACTURA 5093 EJERCICIO 2009 CHISOL.	7,460.00
1241 331A0114 0281	(01) CPU MARCA LANIX MODELO TITAN 3140 SERIE 0810537293 FACTURA 5093 EJERCICIO 2009 CHISOL.	7,460.00
1241 331A0114 0282	(01) CPU MARCA LANIX MODELO TITAN 3140 SERIE 0810537294 FACTURA 5093 EJERCICIO 2009 CHISOL.	7,460.00
1241 331A0114 0283	(01) CPU MARCA LANIX MODELO TITAN 3140 SERIE 0810537305 FACTURA 5093 EJERCICIO 2009 CHISOL.	7,460.00
1241 331A0114 0284	(01) CPU MARCA LANIX MODELO TITAN 3140 SERIE 0810537306 FACTURA 5093 EJERCICIO 2009 CHISOL.	7,460.00

SISTEMA CONTABLE 2020
RELACIÓN DE BIENES MUEBLES QUE COMPONEN SU PATRIMONIO

Página 42 de 73

Cuenta Pública al 31 de diciembre de 2020

Hora: 02:47:47p. m.

Fecha: 08/02/2021

Código	Descripción del Bien	Valor en Libros
1241 331A0114 0286	(01) CPU MARCA LANIX MODELO TITAN 3140 SERIE 0810537309 FACTURA 5093 EJERCICIO 2009 CHISOL.	7,460.00
1241 331A0114 0287	(01) CPU MARCA LANIX MODELO TITAN 3140 SERIE 0810537311 FACTURA 5093 EJERCICIO 2009 CHISOL.	7,460.00
1241 331A0114 0288	(01) CPU MARCA LANIX MODELO TITAN 3140 SERIE 0810537312 FACTURA 5093 EJERCICIO 2009 CHISOL.	7,460.00
1241 331A0114 0289	(01) CPU MARCA LANIX MODELO TITAN 3140 SERIE 0810537313 FACTURA 5093 EJERCICIO 2009 CHISOL.	7,460.00
1241 331A0114 0290	(01) CPU MARCA LANIX MODELO TITAN 3140 SERIE 0810537314 FACTURA 5093 EJERCICIO 2009 CHISOL.	7,460.00
1241 331A0114 0291	(01) CPU MARCA LANIX MODELO TITAN 3140 SERIE 0810537325 FACTURA 5093 EJERCICIO 2009 CHISOL.	7,460.00
1241 331A0114 0292	(01) CPU MARCA LANIX MODELO TITAN 3140 SERIE 0810537326 FACTURA 5093 EJERCICIO 2009 CHISOL.	7,460.00
1241 331A0114 0293	(01) CPU MARCA LANIX MODELO TITAN 3140 SERIE 0810537327 FACTURA 5093 EJERCICIO 2009 CHISOL.	7,460.00
1241 331A0114 0294	(01) CPU MARCA LANIX MODELO TITAN 3140 SERIE 0810537328 FACTURA 5093 EJERCICIO 2009 CHISOL.	7,460.00
1241 331A0114 0295	(01) CPU MARCA LANIX MODELO TITAN 3140 SERIE 0810537329 FACTURA 5093 EJERCICIO 2009 CHISOL.	7,460.00
1241 331A0114 0296	(01) CPU MARCA LANIX MODELO TITAN 3140 SERIE 0810537330 FACTURA 5093 EJERCICIO 2009 CHISOL.	7,460.00
1241 331A0114 0297	(01) CPU MARCA LANIX MODELO TITAN 3140 SERIE 0810537331 FACTURA 5093 EJERCICIO 2009 CHISOL.	7,460.00
1241 331A0114 0298	(01) CPU MARCA LANIX MODELO TITAN 3140 SERIE 0810537332 FACTURA 5093 EJERCICIO 2009 CHISOL.	7,460.00
1241 331A0114 0299	(01) CPU MARCA LANIX MODELO TITAN 3140 SERIE 0810537233 FACTURA 5093 EJERCICIO 2009 CHISOL.	7,460.00
1241 331A0114 0300	(01) CPU MARCA LANIX MODELO TITAN 3140 SERIE 0810537334 FACTURA 5093 EJERCICIO 2009 CHISOL.	7,460.00
1241 331A0114 0301	(01) CPU MARCA LANIX MODELO TITAN 3140 SERIE 0810537346 FACTURA 5093 EJERCICIO 2009 CHISOL.	7,460.00
1241 331A0114 0302	(01) CPU MARCA LANIX MODELO TITAN 3140 SERIE 0810537347 FACTURA 5093 EJERCICIO 2009 CHISOL.	7,460.00
1241 331A0114 0303	(01) CPU MARCA LANIX MODELO TITAN 3140 SERIE 0810537348 FACTURA 5093 EJERCICIO 2009 CHISOL.	7,460.00
1241 331A0114 0304	(01) CPU MARCA LANIX MODELO TITAN 3140 SERIE 0810537349 FACTURA 5093 EJERCICIO 2009 CHISOL.	7,460.00
1241 331A0114 0305	(01) CPU MARCA LANIX MODELO TITAN 3140 SERIE 0810537351 FACTURA 5093 EJERCICIO 2009 CHISOL.	7,460.00
1241 331A0114 0306	(01) CPU MARCA LANIX MODELO TITAN 3140 SERIE 0810537352 FACTURA 5093 EJERCICIO 2009 CHISOL.	7,460.00
1241 331A0114 0307	(01) CPU MARCA LANIX MODELO TITAN 3140 SERIE 0810537353 FACTURA 5093 EJERCICIO 2009 CHISOL.	7,460.00
1241 331A0114 0308	(01) CPU MARCA LANIX MODELO TITAN 3140 SERIE 0810537354 FACTURA 5093 EJERCICIO 2009 CHISOL.	7,460.00
1241 331A0114 0309	(01) CPU MARCA LANIX MODELO TITAN 3140 SERIE 0810537295 FACTURA 5093 EJERCICIO 2009 CHISOL.	7,460.00
1241 331A0114 0310	(01) CPU MARCA LANIX MODELO TITAN 3140 SERIE 0810537296 FACTURA 5093 EJERCICIO 2009 CHISOL.	7,460.00
1241 331A0114 0311	(01) CPU MARCA LANIX MODELO TITAN 3140 SERIE 0810537297 FACTURA 5093 EJERCICIO 2009 CHISOL.	7,460.00
1241 331A0114 0312	(01) CPU MARCA LANIX MODELO TITAN 3140 SERIE 0810537298 FACTURA 5093 EJERCICIO 2009 CHISOL.	7,460.00

RELACIÓN DE BIENES MUEBLES QUE COMPONEN SU PATRIMONIO

Página 43 de 73

Cuenta Pública al 31 de diciembre de 2020

Hora: 02:47:47p. m.

Fecha: 08/02/2021

Código	Descripción del Bien	Valor en Libros
1241 331A0114 0313	(01) CPU MARCA LANIX MODELO TITAN 3140 SERIE 0810537300 FACTURA 5093 EJERCICIO 2009 CHISOL.	7,460.00
1241 331A0114 0314	(01) CPU MARCA LANIX MODELO TITAN 3140 SERIE 0810537301 FACTURA 5093 EJERCICIO 2009 CHISOL.	7,460.00
1241 331A0114 0315	(01) CPU MARCA LANIX MODELO TITAN 3140 SERIE 0810537302 FACTURA 5093 EJERCICIO 2009 CHISOL.	7,460.00
1241 331A0114 0316	(01) CPU MARCA LANIX MODELO TITAN 3140 SERIE 0810537304 FACTURA 5093 EJERCICIO 2009 CHISOL.	7,460.00
1241 331A0114 0318	(01) CPU MARCA LANIX MODELO TITAN 3140 SERIE 0810537317 FACTURA 5093 EJERCICIO 2009 CHISOL.	7,460.00
1241 331A0114 0319	(01) CPU MARCA LANIX MODELO TITAN 3140 SERIE 0810537319 FACTURA 5093 EJERCICIO 2009 CHISOL.	7,460.00
1241 331A0114 0320	(01) CPU MARCA LANIX MODELO TITAN 3140 SERIE 0810537320 FACTURA 5093 EJERCICIO 2009 CHISOL.	7,460.00
1241 331A0114 0321	(01) CPU MARCA LANIX MODELO TITAN 3140 SERIE 0810537321 FACTURA 5093 EJERCICIO 2009 CHISOL.	7,460.00
1241 331A0114 0322	(01) CPU MARCA LANIX MODELO TITAN 3140 SERIE 0810537322 FACTURA 5093 EJERCICIO 2009 CHISOL.	7,460.00
1241 331A0114 0323	(01) CPU MARCA LANIX MODELO TITAN 3140 SERIE 0810537323 FACTURA 5093 EJERCICIO 2009 CHISOL.	7,460.00
1241 331A0114 0324	(01) CPU MARCA LANIX MODELO TITAN 3140 SERIE 0810537324 FACTURA 5093 EJERCICIO 2009 CHISOL.	7,460.00
1241 331A0114 0325	(01) CPU MARCA LANIX MODELO TITAN 3140 SERIE 0810537335 FACTURA 5093 EJERCICIO 2009 CHISOL.	7,460.00
1241 331A0114 0326	(01) CPU MARCA LANIX MODELO TITAN 3140 SERIE 0810537336 FACTURA 5093 EJERCICIO 2009 CHISOL.	7,460.00
1241 331A0114 0327	(01) CPU MARCA LANIX MODELO TITAN 3140 SERIE 0810537337 FACTURA 5093 EJERCICIO 2009 CHISOL.	7,460.00
1241 331A0114 0328	(01) CPU MARCA LANIX MODELO TITAN 3140 SERIE 0810537338 FACTURA 5093 EJERCICIO 2009 CHISOL.	7,460.00
1241 331A0114 0329	(01) CPU MARCA LANIX MODELO TITAN 3140 SERIE 0810537339 FACTURA 5093 EJERCICIO 2009 CHISOL.	7,460.00
1241 331A0114 0330	(01) CPU MARCA LANIX MODELO TITAN 3140 SERIE 0810537340 FACTURA 5093 EJERCICIO 2009 CHISOL.	7,460.00
1241 331A0114 0331	(01) CPU MARCA LANIX MODELO TITAN 3140 SERIE 0810537341 FACTURA 5093 EJERCICIO 2009 CHISOL.	7,460.00
1241 331A0114 0332	(01) CPU MARCA LANIX MODELO TITAN 3140 SERIE 0810537343 FACTURA 5093 EJERCICIO 2009 CHISOL.	7,460.00
1241 331A0114 0333	(01) CPU MARCA LANIX MODELO TITAN 3140 SERIE 0810537344 FACTURA 5093 EJERCICIO 2009 CHISOL.	7,460.00
1241 331A0114 0334	(01) CPU MARCA LANIX MODELO TITAN 3140 SERIE 0810537355 FACTURA 5093 EJERCICIO 2009 CHISOL.	7,460.00
1241 331A0114 0335	(01) CPU MARCA LANIX MODELO TITAN 3140 SERIE 0810537356 FACTURA 5093 EJERCICIO 2009 CHISOL.	7,460.00
1241 331A0114 0336	(01) CPU MARCA LANIX MODELO TITAN 3140 SERIE 0810537357 FACTURA 5093 EJERCICIO 2009 CHISOL.	7,460.00
1241 331A0114 0337	(01) CPU MARCA LANIX MODELO TITAN 3140 SERIE 0810537358 FACTURA 5093 EJERCICIO 2009 CHISOL.	7,460.00
1241 331A0114 0338	(01) CPU MARCA LANIX MODELO TITAN 3140 SERIE 0810537359 FACTURA 5093 EJERCICIO 2009 CHISOL.	7,460.00
1241 331A0114 0339	(01) CPU MARCA LANIX MODELO TITAN 3140 SERIE 0810537360 FACTURA 5093 EJERCICIO 2009 CHISOL.	7,460.00
1241 331A0114 0340	(01) CPU MARCA LANIX MODELO TITAN 3140 SERIE 0810537361 FACTURA 5093 EJERCICIO 2009 CHISOL.	7,460.00

SISTEMA CONTABLE 2020**RELACIÓN DE BIENES MUEBLES QUE COMPONEN SU PATRIMONIO**

Página 44 de 73

Cuenta Pública al 31 de diciembre de 2020

Hora: 02:47:47p. m.

Fecha: 08/02/2021

Código	Descripción del Bien	Valor en Libros
1241 331A0114 0341	(01) CPU MARCA LANIX MODELO TITAN 3140 SERIE 0810537362 FACTURA 5093 EJERCICIO 2009 CHISOL.	7,460.00
1241 331A0114 0342	(01) CPU MARCA LANIX MODELO TITAN 3140 SERIE 0810537363 FACTURA 5093 EJERCICIO 2009 CHISOL.	7,460.00
1241 331A0114 0343	(01) CPU MARCA LANIX MODELO TITAN 3140 SERIE 0810537364 FACTURA 5093 EJERCICIO 2009 CHISOL.	7,460.00
1241 331A0114 0344	(01) CPU MARCA LANIX MODELO TITAN 3140 SERIE 0810537365 FACTURA 5093 EJERCICIO 2009 CHISOL.	7,460.00
1241 331A0114 0345	(01) CPU MARCA LANIX MODELO TITAN 3140 SERIE 0810537366 FACTURA 5093 EJERCICIO 2009 CHISOL.	7,460.00
1241 331A0114 0346	(01) CPU MARCA LANIX MODELO TITAN 3140 SERIE 0810537367 FACTURA 5093 EJERCICIO 2009 CHISOL.	7,460.00
1241 331A0114 0347	(01) CPU MARCA LANIX MODELO TITAN 3140 SERIE 0810537368 FACTURA 5093 EJERCICIO 2009 CHISOL.	7,460.00
1241 331A0114 0348	(01) CPU MARCA LANIX MODELO TITAN 3140 SERIE 0810537369 FACTURA 5093 EJERCICIO 2009 CHISOL.	7,460.00
1241 331A0114 0349	(01) CPU MARCA LANIX MODELO TITAN 3140 SERIE 0810537370 FACTURA 5093 EJERCICIO 2009 CHISOL.	7,460.00
1241 331A0114 0350	(01) CPU MARCA LANIX MODELO TITAN 3140 SERIE 0810537371 FACTURA 5093 EJERCICIO 2009 CHISOL.	7,460.00
1241 331A0114 0351	(01) CPU MARCA LANIX MODELO TITAN 3140 SERIE 0810537372 FACTURA 5093 EJERCICIO 2009 CHISOL.	7,460.00
1241 331A0114 0352	(01) CPU MARCA LANIX MODELO TITAN 3140 SERIE 0810537373 FACTURA 5093 EJERCICIO 2009 CHISOL.	7,460.00
1241 331A0114 0353	(01) CPU MARCA LANIX MODELO TITAN 3140 SERIE 0810537374 FACTURA 5093 EJERCICIO 2009 CHISOL.	7,460.00
1241 331A0114 0354	(01) CPU MARCA LANIX MODELO TITAN 3140 SERIE 0810537385 FACTURA 5093 EJERCICIO 2009 CHISOL.	7,460.00
1241 331A0114 0355	(01) CPU MARCA LANIX MODELO TITAN 3140 SERIE 0810537386 FACTURA 5093 EJERCICIO 2009 CHISOL.	7,460.00
1241 331A0114 0357	(01) CPU MARCA LANIX MODELO TITAN 3140 SERIE 0810537388 FACTURA 5093 EJERCICIO 2009 CHISOL.	7,460.00
1241 331A0114 0358	(01) CPU MARCA LANIX MODELO TITAN 3140 SERIE 0810537390 FACTURA 5093 EJERCICIO 2009 CHISOL.	7,460.00
1241 331A0114 0359	(01) CPU MARCA LANIX MODELO TITAN 3140 SERIE 0810537391 FACTURA 5093 EJERCICIO 2009 CHISOL.	7,460.00
1241 331A0114 0360	(01) CPU MARCA LANIX MODELO TITAN 3140 SERIE 0810537393 FACTURA 5093 EJERCICIO 2009 CHISOL.	7,460.00
1241 331A0114 0361	(01) CPU MARCA LANIX MODELO TITAN 3140 SERIE 0810537394 FACTURA 5093 EJERCICIO 2009 CHISOL.	7,460.00
1241 331A0114 0362	(01) CPU MARCA LANIX MODELO TITAN 3140 SERIE 0810537405 FACTURA 5093 EJERCICIO 2009 CHISOL.	7,460.00
1241 331A0114 0363	(01) CPU MARCA LANIX MODELO TITAN 3140 SERIE 0810537406 FACTURA 5093 EJERCICIO 2009 CHISOL.	7,460.00
1241 331A0114 0364	(01) CPU MARCA LANIX MODELO TITAN 3140 SERIE 0810537408 FACTURA 5093 EJERCICIO 2009 CHISOL.	7,460.00
1241 331A0114 0365	(01) CPU MARCA LANIX MODELO TITAN 3140 SERIE 0810537409 FACTURA 5093 EJERCICIO 2009 CHISOL.	7,460.00
1241 331A0114 0366	(01) CPU MARCA LANIX MODELO TITAN 3140 SERIE 0810537410 FACTURA 5093 EJERCICIO 2009 CHISOL.	7,460.00
1241 331A0114 0367	(01) CPU MARCA LANIX MODELO TITAN 3140 SERIE 0810537411 FACTURA 5093 EJERCICIO 2009 CHISOL.	7,460.00
1241 331A0114 0368	(01) CPU MARCA LANIX MODELO TITAN 3140 SERIE 0810537412 FACTURA 5093 EJERCICIO 2009 CHISOL.	7,460.00

Código	Descripción del Bien	Valor en Libros
1241 331A0114 0369	(01) CPU MARCA LANIX MODELO TITAN 3140 SERIE 0810537413 FACTURA 5093 EJERCICIO 2009 CHISOL.	7,460.00
1241 331A0114 0370	(01) CPU MARCA LANIX MODELO TITAN 3140 SERIE 0810537414 FACTURA 5093 EJERCICIO 2009 CHISOL.	7,460.00
1241 331A0114 0371	(01) CPU MARCA LANIX MODELO TITAN 3140 SERIE 0810537425 FACTURA 5093 EJERCICIO 2009 CHISOL.	7,310.80
1241 331A0114 0372	(01) CPU MARCA LANIX MODELO TITAN 3140 SERIE 0810537426 FACTURA 5093 EJERCICIO 2009 CHISOL.	7,460.00
1241 331A0114 0373	(01) CPU MARCA LANIX MODELO TITAN 3140 SERIE 0810537427 FACTURA 5093 EJERCICIO 2009 CHISOL.	7,460.00
1241 331A0114 0374	(01) CPU MARCA LANIX MODELO TITAN 3140 SERIE 0810537428 FACTURA 5093 EJERCICIO 2009 CHISOL.	7,460.00
1241 331A0114 0375	(01) CPU MARCA LANIX MODELO TITAN 3140 SERIE 0810537429 FACTURA 5093 EJERCICIO 2009 CHISOL.	7,460.00
1241 331A0114 0376	(01) CPU MARCA LANIX MODELO TITAN 3140 SERIE 0810537430 FACTURA 5093 EJERCICIO 2009 CHISOL.	7,460.00
1241 331A0114 0378	(01) CPU MARCA LANIX MODELO TITAN 3140 SERIE 0810537432 FACTURA 5093 EJERCICIO 2009 CHISOL.	7,460.00
1241 331A0114 0379	(01) CPU MARCA LANIX MODELO TITAN 3140 SERIE 0810537433 FACTURA 5093 EJERCICIO 2009 CHISOL.	7,460.00
1241 331A0114 0380	(01) CPU MARCA LANIX MODELO TITAN 3140 SERIE 0810537434 FACTURA 5093 EJERCICIO 2009 CHISOL.	7,460.00
1241 331A0114 0382	(01) CPU MARCA LANIX MODELO TITAN 3140 SERIE 0810537376 FACTURA 5093 EJERCICIO 2009 CHISOL.	7,460.00
1241 331A0114 0383	(01) CPU MARCA LANIX MODELO TITAN 3140 SERIE 0810537378 FACTURA 5093 EJERCICIO 2009 CHISOL.	7,460.00
1241 331A0114 0384	(01) CPU MARCA LANIX MODELO TITAN 3140 SERIE 0810537379 FACTURA 5093 EJERCICIO 2009 CHISOL.	7,460.00
1241 331A0114 0385	(01) CPU MARCA LANIX MODELO TITAN 3140 SERIE 0810537380 FACTURA 5093 EJERCICIO 2009 CHISOL.	7,460.00
1241 331A0114 0386	(1) CPU, METAL PLASTICO, MARCA LANIX, MODELO TITAN 3140, SERIE 0810537381, FACTURA 5093, EJERCICIO 2009 (CHISOL)	7,460.00
1241 331A0114 0387	(01) CPU MARCA LANIX MODELO TITAN 3140 SERIE 0810537382 FACTURA 5093 EJERCICIO 2009 CHISOL.	7,460.00
1241 331A0114 0388	(01) CPU MARCA LANIX MODELO TITAN 3140 SERIE 0810537383 FACTURA 5093 EJERCICIO 2009 CHISOL.	7,460.00
1241 331A0114 0389	(01) CPU MARCA LANIX MODELO TITAN 3140 MODELO 0810537384 FACTURA 5093 EJERCICIO 2009 CHISOL.	7,460.00
1241 331A0114 0390	(01) CPU MARCA LANIX MODELO TITAN 3140 MODELO 0810537395 FACTURA 5093 EJERCICIO 2009 CHISOL.	7,460.00
1241 331A0114 0391	(01) CPU MARCA LANIX MODELO TITAN 3140 MODELO 0810537396 FACTURA 5093 EJERCICIO 2009 CHISOL.	7,460.00
1241 331A0114 0392	(01) CPU MARCA LANIX MODELO TITAN 3140 MODELO 0810537398 FACTURA 5093 EJERCICIO 2009 CHISOL.	7,460.00
1241 331A0114 0393	(01) CPU MARCA LANIX MODELO TITAN 3140 SERIE 0810537399 FACTURA 5093 EJERCICIO 2009 CHISOL.	7,460.00
1241 331A0114 0394	(01) CPU MARCA LANIX MODELO TITAN 3140 MODELO 0810537400 FACTURA 5093 EJERCICIO 2009 CHISOL.	7,460.00
1241 331A0114 0395	(01) CPU MARCA LANIX MODELO TITAN 3140 MODELO 0810537401 FACTURA 5093 EJERCICIO 2009 CHISOL.	7,460.00
1241 331A0114 0396	(01) CPU MARCA LANIX MODELO TITAN 3140 MODELO 0810537403 FACTURA 5093 EJERCICIO 2009 CHISOL.	7,460.00
1241 331A0114 0397	(01) CPU MARCA LANIX MODELO TITAN 3140 MODELO 0810537404 FACTURA 5093 EJERCICIO 2009 CHISOL.	7,460.00

SECRETARÍA DE BIENESTAR
SISTEMA CONTABLE 2020
RELACIÓN DE BIENES MUEBLES QUE COMPONEN SU PATRIMONIO

Página 46 de 73

Cuenta Pública al 31 de diciembre de 2020

Hora: 02:47:47p. m.

Fecha: 08/02/2021

Código	Descripción del Bien	Valor en Libros
1241 331A0114 0398	(01) CPU MARCA LANIX MODELO TITAN 3140 MODELO 0810537415 FACTURA 5093 EJERCICIO 2009 CHISOL.	7,460.00
1241 331A0114 0399	(01) CPU MARCA LANIX MODELO TITAN 3140 MODELO 0810537416 FACTURA 5093 EJERCICIO 2009 CHISOL.	7,460.00
1241 331A0114 0400	(01) CPU MARCA LANIX MODELO TITAN 3140 MODELO 0810537417 FACTURA 5093 EJERCICIO 2009 CHISOL.	7,460.00
1241 331A0114 0401	(01) CPU MARCA LANIX MODELO TITAN 3140 MODELO 0810537418 FACTURA 5093 EJERCICIO 2009 CHISOL.	7,460.00
1241 331A0114 0402	(01) CPU MARCA LANIX MODELO TITAN 3140 MODELO 0810537419 FACTURA 5093 EJERCICIO 2009 CHISOL.	7,460.00
1241 331A0114 0403	(01) CPU MARCA LANIX MODELO TITAN 3140 MODELO 0810537420 FACTURA 5093 EJERCICIO 2009 CHISOL.	7,460.00
1241 331A0114 0404	(01) CPU MARCA LANIX MODELO TITAN 3140 MODELO 0810537421 FACTURA 5093 EJERCICIO 2009 CHISOL.	7,460.00
1241 331A0114 0405	(01) CPU MARCA LANIX MODELO TITAN 3140 MODELO 0810537422 FACTURA 5093 EJERCICIO 2009 CHISOL.	7,460.00
1241 331A0114 0406	(01) CPU MARCA LANIX MODELO TITAN 3140 MODELO 0810537423 FACTURA 5093 EJERCICIO 2009 CHISOL.	7,460.00
1241 331A0114 0407	(01) CPU MARCA LANIX MODELO TITAN 3140 MODELO 0810537424 FACTURA 5093 EJERCICIO 2009 CHISOL.	7,460.00
1241 331A0114 0408	(01) CPU MARCA LANIX MODELO TITAN 3140 MODELO 0810537435 FACTURA 5093 EJERCICIO 2009 CHISOL.	7,460.00
1241 331A0114 0409	(01) CPU MARCA LANIX MODELO TITAN 3140 MODELO 0810537436 FACTURA 5093 EJERCICIO 2009 CHISOL.	7,460.00
1241 331A0114 0410	(01) CPU MARCA LANIX MODELO TITAN 3140 MODELO 0810537437 FACTURA 5093 EJERCICIO 2009 CHISOL.	7,460.00
1241 331A0114 0411	(01) CPU MARCA LANIX MODELO TITAN 3140 MODELO 0810537438 FACTURA 5093 EJERCICIO 2009 CHISOL.	7,460.00
1241 331A0114 0412	(01) CPU MARCA LANIX MODELO TITAN 3140 MODELO 0810537439 FACTURA 5093 EJERCICIO 2009 CHISOL.	7,460.00
1241 331A0114 0413	(01) CPU MARCA LANIX MODELO TITAN 3140 MODELO 0810537441 FACTURA 5093 EJERCICIO 2009 CHISOL.	7,460.00
1241 331A0114 0414	(01) CPU MARCA LANIX MODELO TITAN 3140 MODELO 0810537442 FACTURA 5093 EJERCICIO 2009 CHISOL.	7,460.00
1241 331A0114 0415	(01) CPU MARCA LANIX MODELO TITAN 3140 MODELO 0810537443 FACTURA 5093 EJERCICIO 2009 CHISOL.	7,460.00
1241 331A0114 0416	(01) CPU MARCA LANIX MODELO TITAN 3140 MODELO 0810537444 FACTURA 5093 EJERCICIO 2009 CHISOL.	7,460.00
1241 331A0114 0417	(01) CPU MARCA LANIX MODELO TITAN 3140 MODELO 0810537446 FACTURA 5093 EJERCICIO 2009 CHISOL.	7,460.00
1241 331A0114 0418	(01) CPU MARCA LANIX MODELO TITAN 3140 MODELO 0810537448 FACTURA 5093 EJERCICIO 2009 CHISOL.	7,460.00
1241 331A0114 0419	(01) CPU MARCA LANIX MODELO TITAN 3140 MODELO 0810537450 FACTURA 5093 EJERCICIO 2009 CHISOL.	7,460.00
1241 331A0114 0420	(01) CPU MARCA LANIX MODELO TITAN 3140 MODELO 0810537453 FACTURA 5093 EJERCICIO 2009 CHISOL.	7,460.00
1241 331A0114 0421	(01) CPU MARCA LANIX MODELO TITAN 3140 MODELO 0810537455 FACTURA 5093 EJERCICIO 2009 CHISOL.	7,460.00
1241 331A0114 0422	(01) CPU MARCA LANIX MODELO TITAN 3140 MODELO 0810537457 FACTURA 5093 EJERCICIO 2009 CHISOL.	7,460.00
1241 331A0114 0423	(01) CPU MARCA LANIX MODELO TITAN 3140 MODELO 0810537461 FACTURA 5093 EJERCICIO 2009 CHISOL.	7,460.00
1241 331A0114 0424	(01) CPU MARCA LANIX MODELO TITAN 3140 MODELO 0810537485 FACTURA 5093 EJERCICIO 2009 CHISOL.	7,460.00

Código	Descripción del Bien	Valor en Libros
1241 331A0114 0425	(01) CPU MARCA LANIX MODELO TITAN 3140 MODELO 0810537487 FACTURA 5093 EJERCICIO 2009 CHISOL.	7,460.00
1241 331A0114 0427	(01) CPU MARCA LANIX MODELO TITAN 3140 MODELO 0810537491 FACTURA 5093 EJERCICIO 2009 CHISOL.	7,460.00
1241 331A0114 0428	(01) CPU MARCA LANIX MODELO TITAN 3140 MODELO 0810537494 FACTURA 5093 EJERCICIO 2009 CHISOL.	7,460.00
1241 331A0114 0429	(01) CPU MARCA LANIX MODELO TITAN 3140 MODELO 0810537496 FACTURA 5093 EJERCICIO 2009 CHISOL.	7,460.00
1241 331A0114 0430	(01) CPU MARCA LANIX MODELO TITAN 3140 MODELO 0810537499 FACTURA 5093 EJERCICIO 2009 CHISOL.	7,460.00
1241 331A0114 0431	(01) CPU MARCA LANIX MODELO TITAN 3140 MODELO 0810537501 FACTURA 5093 EJERCICIO 2009 CHISOL.	7,460.00
1241 331A0114 0432	(01) CPU MARCA LANIX MODELO TITAN 3140 MODELO 0810537503 FACTURA 5093 EJERCICIO 2009 CHISOL.	7,460.00
1241 331A0114 0433	(01) CPU MARCA LANIX MODELO TITAN 3140 MODELO 0810537505 FACTURA 5093 EJERCICIO 2009 CHISOL.	7,460.00
1241 331A0114 0434	(01) CPU MARCA LANIX MODELO TITAN 3140 MODELO 0810537507 FACTURA 5093 EJERCICIO 2009 CHISOL.	7,460.00
1241 331A0114 0436	(01) CPU MARCA LANIX MODELO TITAN 3140 MODELO 0810537447 FACTURA 5093 EJERCICIO 2009 CHISOL.	7,460.00
1241 331A0114 0437	(01) CPU MARCA LANIX MODELO TITAN 3140 MODELO 0810537449 FACTURA 5093 EJERCICIO 2009 CHISOL.	7,460.00
1241 331A0114 0438	(01) CPU MARCA LANIX MODELO TITAN 3140 MODELO 0810537452 FACTURA 5093 EJERCICIO 2009 CHISOL.	7,460.00
1241 331A0114 0439	(01) CPU MARCA LANIX MODELO TITAN 3140 MODELO 0810537454 FACTURA 5093 EJERCICIO 2009 CHISOL.	7,460.00
1241 331A0114 0440	(01) CPU MARCA LANIX MODELO TITAN 3140 SERIE 0810537456 FACTURA 5093 EJERCICIO 2009 CHISOL.	7,460.00
1241 331A0114 0441	(01) CPU MARCA LANIX MODELO TITAN 3140 SERIE 0810537458 FACTURA 5093 EJERCICIO 2009 CHISOL.	7,460.00
1241 331A0114 0442	(01) CPU MARCA LANIX MODELO TITAN 3140 SERIE 0810537460 FACTURA 5093 EJERCICIO 2009 CHISOL.	7,460.00
1241 331A0114 0444	(01) CPU MARCA LANIX MODELO TITAN 3140 SERIE 0810537486 FACTURA 5093 EJERCICIO 2009 CHISOL.	7,460.00
1241 331A0114 0445	(01) CPU MARCA LANIX MODELO TITAN 3140 SERIE 0810537488 FACTURA 5093 EJERCICIO 2009 CHISOL.	7,460.00
1241 331A0114 0446	(01) CPU MARCA LANIX MODELO TITAN 3140 SERIE 0810537490 FACTURA 5093 EJERCICIO 2009 CHISOL.	7,460.00
1241 331A0114 0447	(01) CPU MARCA LANIX MODELO TITAN 3140 SERIE 0810537495 FACTURA 5093 EJERCICIO 2009 CHISOL.	7,460.00
1241 331A0114 0448	(01) CPU MARCA LANIX MODELO TITAN 3140 SERIE 0810537497 FACTURA 5093 EJERCICIO 2009 CHISOL.	7,460.00
1241 331A0114 0449	(01) CPU MARCA LANIX MODELO TITAN 3140 SERIE 0810537500 FACTURA 5093 EJERCICIO 2009 CHISOL.	7,460.00
1241 331A0114 0450	(01) CPU MARCA LANIX MODELO TITAN 3140 SERIE 0810537502 FACTURA 5093 EJERCICIO 2009 CHISOL.	7,460.00
1241 331A0114 0451	(01) CPU MARCA LANIX MODELO TITAN 3140 SERIE 0810537504 FACTURA 5093 EJERCICIO 2009 CHISOL.	7,460.00
1241 331A0114 0452	(01) CPU MARCA LANIX MODELO TITAN 3140 SERIE 0810537506 FACTURA 5093 EJERCICIO 2009 CHISOL.	7,460.00
1241 331A0114 0453	(01) CPU MARCA LANIX MODELO TITAN 3140 SERIE 0810537508 FACTURA 5093 EJERCICIO 2009 CHISOL.	7,460.00
1241 331A0114 0454	(01) CPU MARCA LANIX MODELO TITAN 3140 SERIE 0810537510 FACTURA 5093 EJERCICIO 2009 CHISOL.	7,460.00

SISTEMA CONTABLE 2020
RELACIÓN DE BIENES MUEBLES QUE COMPONEN SU PATRIMONIO

Página 48 de 73

Cuenta Pública al 31 de diciembre de 2020

Hora: 02:47:47p. m.

Fecha: 08/02/2021

Código	Descripción del Bien	Valor en Libros
1241 331A0114 0455	(01) CPU MARCA LANIX MODELO TITAN 3140 SERIE 0810537511 FACTURA 5093 EJERCICIO 2009 CHISOL.	7,460.00
1241 331A0114 0456	(01) CPU MARCA LANIX MODELO TITAN 3140 SERIE 0810537512 FACTURA 5093 EJERCICIO 2009 CHISOL.	7,460.00
1241 331A0114 0457	(01) CPU MARCA LANIX MODELO TITAN 3140 SERIE 0810537513 FACTURA 5093 EJERCICIO 2009 CHISOL.	7,460.00
1241 331A0114 0458	(01) CPU MARCA LANIX MODELO TITAN 3140 SERIE 0810537237 FACTURA 5093 EJERCICIO 2009 CHISOL.	7,460.00
1241 331A0114 0459	(01) CPU MARCA LANIX MODELO TITAN 3140 SERIE 0810537377 FACTURA 5093 EJERCICIO 2009 CHISOL.	7,460.00
1241 331A0114 0460	(01) CPU MARCA LANIX MODELO TITAN 3140 SERIE 0810537375 FACTURA 5093 EJERCICIO 2009 CHISOL.	7,460.00
1241 331A0114 0461	(01) CPU MARCA LANIX MODELO TITAN 3140 SERIE 0810537307 FACTURA 5093 EJERCICIO 2009 CHISOL.	7,460.00
1241 331A0114 0462	(01) CPU MARCA LANIX MODELO TITAN 3140 SERIE 0810537291 FACTURA 5093 EJERCICIO 2009 CHISOL.	7,460.00
1241 331A0114 0463	(01) CPU MARCA LANIX MODELO TITAN 3140 SERIE 0810537265 FACTURA 5093 EJERCICIO 2009 CHISOL.	7,460.00
1241 331A0114 0464	(01) CPU MARCA LANIX MODELO TITAN 3140 SERIE 0810537350 FACTURA 5093 EJERCICIO 2009 CHISOL.	7,460.00
1241 331A0114 0465	(01) CPU MARCA LANIX MODELO TITAN 3140 SERIE 0810537250 FACTURA 5093 EJERCICIO 2009 CHISOL.	7,460.00
1241 331A0114 0466	(01) CPU MARCA LANIX MODELO TITAN 3140 SERIE 0810537397 FACTURA 5093 EJERCICIO 2009 CHISOL.	7,460.00
1241 331A0114 0467	(01) CPU MARCA LANIX MODELO TITAN 3140 SERIE 0810537318 FACTURA 5093 EJERCICIO 2009 CHISOL.	7,460.00
1241 331A0114 0468	(01) CPU MARCA LANIX MODELO TITAN 3140 SERIE 0810537280 FACTURA 5093 EJERCICIO 2009 CHISOL.	7,460.00
1241 331A0114 0469	(01) CPU MARCA LANIX MODELO TITAN 3140 SERIE 0810537226 FACTURA 5093 EJERCICIO 2009 CHISOL.	7,460.00
1241 331A0114 0470	(01) CPU MARCA LANIX MODELO TITAN 3140 SERIE 0810537290 FACTURA 5093 EJERCICIO 2009 CHISOL.	7,460.00
1241 331A0114 0471	(01) CPU MARCA LANIX MODELO TITAN 3140 SERIE 0810537529 FACTURA 5093 EJERCICIO 2009 CHISOL.	7,460.00
1241 331A0114 0472	(01) CPU MARCA LANIX MODELO TITAN 3140 SERIE 0810537315 FACTURA 5093 EJERCICIO 2009 CHISOL.	7,460.00
1241 331A0114 0473	(01) CPU MARCA LANIX MODELO TITAN 3140 SERIE 0810537433 FACTURA 5093 EJERCICIO 2009 CHISOL.	7,460.00
1241 331A0114 0474	(01) CPU MARCA LANIX MODELO TITAN 3140 SERIE 0810537278 FACTURA 5093 EJERCICIO 2009 CHISOL.	7,460.00
1241 331A0114 0475	(01) CPU MARCA LANIX MODELO TITAN 3140 SERIE 0810537389 FACTURA 5093 EJERCICIO 2009 CHISOL.	7,460.00
1241 331A0114 0477	(01) CPU MARCA LANIX MODELO TITAN 3140 SERIE 0810537260 FACTURA 5093 EJERCICIO 2009 CHISOL.	7,460.00
1241 331A0114 0478	(01) CPU MARCA LANIX MODELO TITAN 3140 SERIE 0810537440 FACTURA 5093 EJERCICIO 2009 CHISOL.	7,460.00
1241 331A0114 0479	(01) CPU MARCA LANIX MODELO TITAN 3140 SERIE 0810537272 FACTURA 5093 EJERCICIO 2009 CHISOL.	7,460.00
1241 331A0114 0480	(01) CPU MARCA LANIX MODELO TITAN 3140 SERIE 0810537345 FACTURA 5093 EJERCICIO 2009 CHISOL.	7,460.00
1241 331A0114 0481	(01) CPU MARCA LANIX MODELO TITAN 3140 SERIE 0810537274 FACTURA 5093 EJERCICIO 2009 CHISOL.	7,460.00
1241 331A0114 0482	(01) CPU MARCA LANIX MODELO TITAN 3140 SERIE 0810537264 FACTURA 5093 EJERCICIO 2009 CHISOL.	7,460.00

Código	Descripción del Bien	Valor en Libros
1241 331A0114 0483	(01) CPU MARCA LANIX MODELO TITAN 3140 SERIE 0810537245 FACTURA 5093 EJERCICIO 2009 CHISOL.	7,460.00
1241 331A0114 0484	(01) CPU MARCA LANIX MODELO TITAN 3140 SERIE 0810537215 FACTURA 5093 EJERCICIO 2009 CHISOL.	7,460.00
1241 331A0114 0485	(01) CPU MARCA LANIX MODELO TITAN 3140 SERIE 0810537459 FACTURA 5093 EJERCICIO 2009 CHISOL.	7,460.00
1241 331A0114 0486	(01) CPU MARCA LANIX MODELO TITAN 3140 SERIE 0810537232 FACTURA 5093 EJERCICIO 2009 CHISOL.	7,460.00
1241 331A0114 0487	(01) CPU MARCA LANIX MODELO TITAN 3140 SERIE 0810537213 FACTURA 5093 EJERCICIO 2009 CHISOL.	7,310.80
1241 331A0114 0488	(01) CPU MARCA LANIX MODELO TITAN 3140 SERIE 0810537238 FACTURA 5093 EJERCICIO 2009 CHISOL.	7,460.00
1241 331A0114 0489	(01) CPU MARCA LANIX MODELO TITAN 3140 SERIE 0810537258 FACTURA 5093 EJERCICIO 2009 CHISOL.	7,460.00
1241 331A0114 0490	(01) CPU MARCA LANIX MODELO TITAN 3140 SERIE 0810537310 FACTURA 5093 EJERCICIO 2009 CHISOL.	7,460.00
1241 331A0114 0491	(01) CPU MARCA LANIX MODELO TITAN 3140 SERIE 0810537299 FACTURA 5093 EJERCICIO 2009 CHISOL.	7,460.00
1241 331A0114 0492	(01) CPU MARCA LANIX MODELO TITAN 3140 SERIE 0810537303 FACTURA 5093 EJERCICIO 2009 CHISOL.	7,460.00
1241 331A0114 0493	(01) CPU MARCA LANIX MODELO TITAN 3140 SERIE 0810537342 FACTURA 5093 EJERCICIO 2009 CHISOL.	7,460.00
1241 331A0114 0494	(01) CPU MARCA LANIX MODELO TITAN 3140 SERIE 0810537392 FACTURA 5093 EJERCICIO 2009 CHISOL.	7,460.00
1241 331A0114 0495	(01) CPU MARCA LANIX MODELO TITAN 3140 SERIE 0810537407 FACTURA 5093 EJERCICIO 2009 CHISOL.	7,460.00
1241 331A0114 0496	(01) CPU MARCA LANIX MODELO TITAN 3140 SERIE 0810537402 FACTURA 5093 EJERCICIO 2009 CHISOL.	7,460.00
1241 331A0114 0497	(01) SOFTWARE MARCA MICROSOFT MODELO WINDOWS LIVE ONE CARE S/S FACTURA 5108 EJERCICIO 2009 CHISOL.	28,300.00
1241 331A0114 0498	(01) COMPUTADORA PORTATIL MARCA ACER MODELO TRAVELMATE 4230 SERIE LXTH8060327121C7141601 FACTURA 588 EJERCICIO 2007 CHISOL	12,950.00
1241 331A0114 0499	(01) COMPUTADORA PORTATIL MARCA ACER MODELO TRAVELMATE 4230 SERIE LXTH8060327121C6AA1601 FACTURA 588 EJERCICIO 2007 CHISOL	12,950.00
1241 331A0114 0500	(01) COMPUTADORA PORTATIL MARCA ACER MODELO TRAVELMATE 4230 SERIE LXTH8060327121C7761601 FACTURA 588 EJERCICIO 2007 CHISOL	12,950.00
1241 331A0114 0501	(01) COMPUTADORA PORTATIL MARCA ACER MODELO TRAVELMATE 4230 SERIE LXTH8060327121C71C1601 FACTURA 588 EJERCICIO 2007 CHISOL	12,950.00
1241 331A0114 0502	(01) COMPUTADORA PORTATIL MARCA ACER MODELO TRAVELMATE 4230 SERIE LXTH8060327121C6B11601 FACTURA 588 EJERCICIO 2007 CHISOL	12,950.00
1241 331A0114 0503	(01) COMPUTADORA PORTATIL MARCA ACER MODELO TRAVELMATE 4230 SERIE LXTH8060327121C5C01601 FACTURA 588 EJERCICIO 2007 CHISOL	12,950.00
1241 331A0114 0504	(01) COMPUTADORA PORTATIL MARCA ACER MODELO TRAVELMATE 4230 SERIE LXTH8060327121C6951601 FACTURA 588 EJERCICIO 2007 CHISOL	12,950.00
1241 331A0114 0505	(01) COMPUTADORA PORTATIL MARCA ACER MODELO TRAVELMATE 4230 SERIE LXTH8060327121C5B11601 FACTURA 588 EJERCICIO 2007 CHISOL	12,950.00
1241 331A0114 0506	(01) COMPUTADORA PORTATIL MARCA ACER MODELO TRAVELMATE 4230 SERIE LXTH8060327121CD311601 FACTURA 588 EJERCICIO 2007 CHISOL	12,950.00
1241 331A0114 0507	(01) COMPUTADORA PORTATIL MARCA ACER MODELO TRAVELMATE 4230 SERIE LXTH8060327121C70B1601 FACTURA 588 EJERCICIO 2007 CHISOL	12,950.00
1241 331A0114 0508	(01) CPU MARCA LANIX MODELO TITAN 3140 SERIE 0710438449 FACTURA 618 EJERCICIO 2007 CHISOL.	8,926.92
1241 331A0114 0509	(01) CPU MARCA LANIX MODELO TITAN 3140 SERIE 0710438439 FACTURA 618 EJERCICIO 2007 CHISOL.	8,926.92

SISTEMA CONTABLE 2020
RELACIÓN DE BIENES MUEBLES QUE COMPONEN SU PATRIMONIO

Página 50 de 73

Cuenta Pública al 31 de diciembre de 2020

Hora: 02:47:47p. m.

Fecha: 08/02/2021

Código	Descripción del Bien	Valor en Libros
1241 331A0114 0510	(01) CPU MARCA LANIX MODELO TITAN 3140 SERIE 0710438466 FACTURA 618 EJERCICIO 2007 CHISOL.	8,926.92
1241 331A0114 0511	(01) CPU MARCA LANIX MODELO TITAN 3140 SERIE 0710438435 FACTURA 618 EJERCICIO 2007 CHISOL.	8,926.92
1241 331A0114 0512	(01) CPU MARCA LANIX MODELO TITAN 3140 SERIE 0710438415 FACTURA 618 EJERCICIO 2007 CHISOL.	8,926.92
1241 331A0114 0513	(01) CPU MARCA LANIX MODELO TITAN 3140 SERIE 0710438429 FACTURA 618 EJERCICIO 2007 CHISOL.	8,926.92
1241 331A0114 0514	(01) CPU MARCA LANIX MODELO TITAN 3140 SERIE 0710438456 FACTURA 618 EJERCICIO 2007 CHISOL.	8,926.92
1241 331A0114 0515	(01) CPU MARCA LANIX MODELO TITAN 3140 SERIE 0710438453 FACTURA 618 EJERCICIO 2007 CHISOL.	8,926.92
1241 331A0114 0516	(01) CPU MARCA LANIX MODELO TITAN 3140 SERIE 0710438431 FACTURA 618 EJERCICIO 2007 CHISOL.	8,926.92
1241 331A0114 0517	(01) CPU MARCA LANIX MODELO TITAN 3140 SERIE 0710438451 FACTURA 618 EJERCICIO 2007 CHISOL.	8,926.92
1241 331A0114 0518	(01) CPU MARCA LANIX MODELO TITAN 3140 SERIE 0710438471 FACTURA 618 EJERCICIO 2007 CHISOL.	9,806.42
1241 331A0114 0519	(01) CPU MARCA LANIX MODELO TITAN 3140 SERIE 071043825 FACTURA 618 EJERCICIO 2007 CHISOL.	9,806.42
1241 331A0114 0520	(01) CPU MARCA LANIX MODELO TITAN 3140 SERIE 0710438420 FACTURA 618 EJERCICIO 2007 CHISOL.	8,926.92
1241 331A0114 0521	(01) CPU MARCA LANIX MODELO TITAN 3140 SERIE 0710438442 FACTURA 618 EJERCICIO 2007 CHISOL.	8,926.92
1241 331A0114 0522	(01) CPU MARCA LANIX MODELO TITAN 3140 SERIE 0710438419 FACTURA 618 EJERCICIO 2007 CHISOL.	8,926.92
1241 331A0114 0523	(01) CPU MARCA LANIX MODELO TITAN 3140 SERIE 0710438462 FACTURA 618 EJERCICIO 2007 CHISOL.	8,926.92
1241 331A0114 0524	(01) CPU MARCA LANIX MODELO TITAN 3140 SERIE 0710438426 FACTURA 618 EJERCICIO 2007 CHISOL.	8,926.92
1241 331A0114 0525	(01) CPU MARCA LANIX MODELO TITAN 3140 SERIE 0710438452 FACTURA 618 EJERCICIO 2007 CHISOL.	8,926.92
1241 331A0114 0526	(01) CPU MARCA LANIX MODELO TITAN 3140 SERIE 0710438413 FACTURA 618 EJERCICIO 2007 CHISOL.	8,926.92
1241 331A0114 0527	(01) CPU MARCA LANIX MODELO TITAN 3140 SERIE 0710438440 FACTURA 618 EJERCICIO 2007 CHISOL.	8,926.92
1241 331A0114 0528	(01) CPU MARCA LANIX MODELO TITAN 3140 SERIE 0710438468 FACTURA 618 EJERCICIO 2007 CHISOL.	8,926.92
1241 331A0114 0529	(01) CPU MARCA LANIX MODELO TITAN 3140 SERIE 0710438423 FACTURA 618 EJERCICIO 2007 CHISOL.	8,926.92
1241 331A0114 0530	(01) CPU MARCA LANIX MODELO TITAN 3140 SERIE 0710438467 FACTURA 618 EJERCICIO 2007 CHISOL.	9,806.42
1241 331A0114 0531	(01) CPU MARCA LANIX MODELO TITAN 3140 SERIE 0710438424 FACTURA 618 EJERCICIO 2007 CHISOL.	8,926.92
1241 331A0114 0532	(01) CPU MARCA LANIX MODELO TITAN 3140 SERIE 0710438447 FACTURA 618 EJERCICIO 2007 CHISOL.	9,806.42
1241 331A0114 0533	(01) CPU MARCA LANIX MODELO TITAN 3140 SERIE 0710438459 FACTURA 618 EJERCICIO 2007 CHISOL.	8,926.92
1241 331A0114 0534	(01) CPU MARCA LANIX MODELO TITAN 3140 SERIE 0710438463 FACTURA 618 EJERCICIO 2007 CHISOL.	8,926.92
1241 331A0114 0535	(01) UNIDAD DE RESPALDO MARCA TRIPP LITE MODELO SMART-550 SERIE 9521ALRSM500702411 FACTURA 6991 EJERCICIO 2006 CHISOL.	1,822.75
1241 331A0114 0536	(01) UNIDAD DE RESPALDO MARCA TRIPP LITE MODELO SMART-550 SERIE 9507ALRSM500700161 FACTURA 6991 EJERCICIO 2006 CHISOL.	1,822.75

RELACIÓN DE BIENES MUEBLES QUE COMPONEN SU PATRIMONIO

Página 51 de 73

Cuenta Pública al 31 de diciembre de 2020

Hora: 02:47:47p. m.

Fecha: 08/02/2021

Código	Descripción del Bien	Valor en Libros
1241 331A0114 0537	(01) UNIDAD DE RESPALDO MARCA TRIPP LITE MODELO SMART-550 SERIE 9507ALRSM500700115 FACTURA 6991 EJERCICIO 2006 CHISOL.	1,822.75
1241 331A0114 0538	(01) UNIDAD DE RESPALDO MARCA TRIPP LITE MODELO SMART-550 SERIE 9507ALRSM500700025 FACTURA 6991 EJERCICIO 2006 CHISOL.	1,822.75
1241 331A0114 0539	(01) UNIDAD DE RESPALDO MARCA TRIPP LITE MODELO SMART-550 SERIE 9507ALRSM500700158 FACTURA 6991 EJERCICIO 2006 CHISOL.	1,822.75
1241 331A0114 0540	(01) UNIDAD DE RESPALDO MARCA TRIPP LITE MODELO SMART-550 SERIE 9508ALRSM500700217 FACTURA 6991 EJERCICIO 2006 CHISOL.	1,822.75
1241 331A0114 0541	(01) UNIDAD DE RESPALDO MARCA TRIPP LITE MODELO SMART-550 SERIE 9507ALRSM500700072 FACTURA 6991 EJERCICIO 2006 CHISOL.	1,822.75
1241 331A0114 0542	(01) UNIDAD DE RESPALDO MARCA TRIPP LITE MODELO SMART-550 SERIE 9507ALRSM500700166 FACTURA 6991 EJERCICIO 2006 CHISOL.	1,822.75
1241 331A0114 0543	(01) UNIDAD DE RESPALDO MARCA TRIPP LITE MODELO SMART-550 SERIE 9508ALRSM500700214 FACTURA 6991 EJERCICIO 2006 CHISOL.	1,822.75
1241 331A0114 0544	(01) UNIDAD DE RESPALDO MARCA TRIPP LITE MODELO SMART-550 SERIE 9507ALRSM500700018 FACTURA 6991 EJERCICIO 2006 CHISOL.	1,822.75
1241 331A0114 0545	(01) UNIDAD DE RESPALDO MARCA TRIPP LITE MODELO SMART-550 SERIE 9521ALRSM500702609 FACTURA 6991 EJERCICIO 2006 CHISOL.	1,822.75
1241 331A0114 0546	(01) UNIDAD DE RESPALDO MARCA TRIPP LITE MODELO SMART-550 SERIE 9508ALRSM500700212 FACTURA 6991 EJERCICIO 2006 CHISOL.	1,822.75
1241 331A0114 0547	(01) COMPUTADORA PORTATIL MARCA HP COMPAQ MODELO NX6120 SERIE CNU61022KM FACTURA 7372 EJERCICIO 2006 CHISOL.	22,031.70
1241 331A0114 0549	(01) CPU MARCA HP COMPAQ MODELO DC7600 SERIE MXJ623082B FACTURA 7397 EJERCICIO 2006 CHISOL.	19,495.00
1241 331A0114 0550	(01) CPU MARCA HP COMPAQ MODELO DC7600 SERIE MXJ623083J FACTURA 7397 EJERCICIO 2006 CHISOL.	19,495.00
1241 331A0114 0551	(01) CPU MARCA HP COMPAQ MODELO DC7600 SERIE MXJ623083K FACTURA 7397 EJERCICIO 2006 CHISOL.	21,661.14
1241 331A0114 0552	(01) CPU MARCA HP COMPAQ MODELO DC7600 SERIE MXJ6230810 FACTURA 7397 EJERCICIO 2006 CHISOL.	21,227.91
1241 331A0114 0553	(01) CPU MARCA HP MODELO DC7600 SERIE MXJ623083H FACTURA 7397 EJERCICIO 2006 CHISOL.	21,661.14
1241 331A0114 0554	(01) CPU MARCA HP MODELO S7540 SERIE CNN61202DY FACTURA 7397 EJERCICIO 2006 CHISOL.	2,166.14
1241 331A0114 0555	(01) CPU MARCA HP COMPAQ MODELO DC7600 SERIE MXJ623082H FACTURA 7397 EJERCICIO 2006 CHISOL.	21,661.14
1241 331A0114 0556	(01) CPU MARCA HP COMPAQ MODELO DC7600 SERIE MXJ62205XD FACTURA 7397 EJERCICIO 2006 CHISOL.	21,661.14
1241 331A0114 0557	(01) CPU MARCA HP COMPAQ MODELO DC7600 SERIE MXJ62205Y8 FACTURA 7397 EJERCICIO 2006 CHISOL.	21,661.14
1241 331A0114 0559	(01) CPU MARCA HP COMPAQ MODELO DC7600 SERIE MXJ62204L1 FACTURA 7397 EJERCICIO 2006 CHISOL.	19,495.00
1241 331A0114 0560	(01) CPU MARCA HP COMPAQ MODELO DC7600 SERIE MXJ62204NP FACTURA 7397 EJERCICIO 2006 CHISOL.	21,661.14
1241 331A0114 0561	(01) CPU MARCA HP COMPAQ MODELO DC7600 SERIE MXJ623082L FACTURA 7397 EJERCICIO 2006 CHISOL.	21,661.14
1241 331A0114 0562	(01) IMPRESORA MARCA KYOCERA MODELO FS 2000 DN SERIE XHP7419720 FACTURA 7616 EJERCICIO 2007 CHISOL.	7,650.00
1241 331A0114 0563	(01) IMPRESORA MARCA KYOCERA MODELO FS 2000 DN SERIE XHP7419717 FACTURA 7616 EJERCICIO 2007 CHISOL.	7,650.00
1241 331A0114 0564	(01) IMPRESORA MARCA KYOCERA MODELO FS 4000 DN SERIE XPK7512434 FACTURA 7616 EJERCICIO 2007 CHISOL.	10,050.00
1241 331A0114 0565	(01) IMPRESORA MARCA KYOCERA MODELO FS 2000 DN SERIE XPH7419696 FACTURA 7616 EJERCICIO 2007 CHISOL.	7,650.00

Código	Descripción del Bien	Valor en Libros
1241 331A0114 0566	(01) IMPRESORA MARCA KYOCERA MODELO FS 2000 DN SERIE XPH7419724 FACTURA 7616 EJERCICIO 2007 CHISOL.	7,650.00
1241 331A0114 0567	(01) IMPRESORA MARCA KYOCERA MODELO FS4000 DN SERIE XPK7512376 FACTURA 7616 EJERCICIO 2007 CHISOL.	10,050.00
1241 331A0114 0568	(01) NOBREAK MARCA TRIPP LITE MODELO OMNISMART SERIE 9607ALROM501300033 FACTURA 7617 EJERCICIO 2007 CHISOL.	5,290.00
1241 331A0114 0569	(01) NOBREAK MARCA TRIPP LITE MODELO OMNISMART SERIE 9607ALROM501300209 FACTURA 7617 EJERCICIO 2007 CHISOL.	5,290.00
1241 331A0114 0570	(01) IMPRESORA MARCA HP MODELO DESINGJET800 SERIE MY6CDD306S FACTURA 7618 EJERCICIO 2007 CHISOL.	42,435.00
1241 331A0114 0571	(01) MONITOR MARCA BENQ MODELO ET0005B SERIE ETF5801262SLO FACTURA 8091 EJERCICIO 2009 CHISOL.	2,000.00
1241 331A0114 0572	(01) MONITOR MARCA BENQ MODELO ET0005B SERIEETF5801265SLO FACTURA 8091 EJERCICIO 2009 CHISOL.	2,000.00
1241 331A0114 0573	(01) MONITOR MARCA BENQ MODELO ET0005B SERIE ETF5800602SLO FACTURA 8091 EJERCICIO 2009 CHISOL	2,000.00
1241 331A0114 0574	(01) IMPRESORA MARCA HP MODELO LASER JET CP1515N SERIE CNAC86Q12F FACTURA 8508 EJERCICIO 2009 CHISOL.	4,925.00
1241 331A0114 0575	(01) IMPRESORA MARCA HP MODELO LASER JET CP1515N SERIE CNAC85Q006 FACTURA 8508 EJERCICIO 2009 CHISOL.	4,925.00
1241 331A0114 0576	(01) IMPRESORA MARCA HP MODELO LASER JET CP1515N SERIE CNAC86Q00V FACTURA 8508 EJERCICIO 2009 CHISOL.	4,925.00
1241 331A0114 0578	(01) IMPRESORA MARCA HP MODELO LASERJET 2600N SERIE CNHC73W0VS FACTURA 9666 EJERCICIO 2007 CHISOL	3,940.00
1241 331A0114 0579	(01) IMPRESORA MARCA HP MODELO LASERJET 2600N SERIE CNHC74Q103 FACTURA 9666 EJERCICIO 2007 CHISOL.	3,940.00
1241 331A0114 0581	(01) IMPRESORA MARCA HP MODELO LASERJET 2600N SERIE CNHC73W0WM FACTURA 9666 EJERCICIO 2007 CHISOL.	3,940.00
1241 331A0114 0583	(01) IMPRESORA MARCA HP MODELO LASERJET 2600N SERIE CNHC74Q0ZZ FACTURA 9666 EJERCICIO 2007 CHISOL.	3,940.00
1241 331A0114 0584	(01) IMPRESORA MARCA HP MODELO LASERJET 2600N SERIE CNHC73W0W1 FACTURA 9666 EJERCICIO 2007 CHISOL	3,940.00
1241 331A0114 0586	(01) IMPRESORA MARCA HP MODELO DESKJET SERIE SMY2951R2XD FACTURA 9849 EJERCICIO 2003 CHISOL	2,757.70
1241 331A0114 0587	(01) IMPRESORA MARCA HP MODELO DESKET 5550C SERIE SMY2AA1NODM FACTURA 9849 EJERCICIO 2003 CHISOL	2,757.70
1241 331A0114 0588	(01) IMPRESORA MARCA LEXMARK MODELO OPTRAT520 SERIE S9908VM0 FACTURA 9849 EJERCICIO 2003 CHISOL	12,254.40
1241 331A0114 0589	(01) IMPRESORA MARCA HP MODELO DESKJET SERIE SMY2951R20K FACTURA 9849 EJERCICIO 2003 CHISOL.	2,757.70
1241 331A0114 0590	(01) IMPRESORA MARCA HP MODELO DESKJET 5550C SERIE SMY2951R309 FACTURA 9849 EJERCICIO 2003 CHISOL.	2,757.70
1241 331A0114 0591	(01) IMPRESORA MARCA HP MODELO DESKJET 5550 SERIE MY2AA1P0JM FACTURA 9849 EJERCICIO 2003 CHISOL.	2,757.70
1241 331A0114 0592	(01) IMPRESORA MARCA HP MODELO DESKJET 5550C SERIE SMY2951R30D FACTURA 9849 EJERCICIO 2003 CHISOL.	2,757.70
1241 331A0114 0593	(01) IMPRESORA MARCA HP MODELO DESKJET SERIE SMY2AA1R03R FACTURA 9849 EJERCICIO 2003 CHISOL.	2,757.70
1241 331A0114 0595	(01) CPU MARCA ACER MODELO ACERPOWER SERIE EK12A00018 S/F EJERCICIO 2002 CHISOL.	11,911.00
1241 331A0114 0598	(01) MONITOR MARCA LANIX S/M SERIE MN94021112 S/F EJERCICIO 2002 CHISOL.	1,725.00
1241 331A0114 0599	(01) IMPRESORA MARCA EPSON MODELO FX-1170 6211103805 S/F EJERCICIO 2002 CHISOL	18,170.00

Código	Descripción del Bien	Valor en Libros
1241 331A0114 0600	(01) MONITOR MARCA HP MODELO 1024 SERIE MX63854556 S/F EJERCICIO 2002 CHISOL	2,300.00
1241 331A0114 0603	(01) MONITOR MARCA HP MODELO P1110 SERIE HU94716339 S/F EJERCICIO 2002 CHISOL	2,300.00
1241 331A0114 0604	(01) NOBREAK MARCA APC MODELO BACKUP 600 SERIE W921262358 S/F EJERCICIO 2002 CHISOL	2,117.60
1241 331A0114 0605	(01) CONCENTRADOR MARCA 3COM MODELO S/M SERIE 030017HDV101777 S/F EJERCICIO 2002 CHISOL	2,242.50
1241 331A0114 0609	(01) MONITOR MARCA H. PACKARD MODELO D2821A SERIE MX74979758 S/F EJERCICIO 2006 CHISOL	2,300.00
1241 331A0114 0614	(01) COMPUTADORA PORTATIL MARCA ACER MODELO TRAVELMATE 4230 LXTH8060327121C5A61601 S/F EJERCICIO 2007 CHISOL	12,950.00
1241 331A0114 0615	(01) CPU MARCA HP MODELO VECTRA VE MODELO MX75040087 FACTURA 1929 EJERCICIO 2002 CHISOL	12,885.75
1241 331A0114 0616	(01) CPU MARCA LANIX MODELO TITAN 3140 SERIE 0708401523 FACTURA 4436 EJERCICIO 2007 CHISOL	9,459.45
1241 331A0114 0617	(01) CPU MARCA IBM MODELO 8305-51S SERIE SKCF5BPY FACTURA 5016 EJERCICIO 2003 CHISOL.	14,743.58
1241 331A0114 0618	(1) UNIDAD EXTERNA DE MEMORIA EN DISCO, PLASTICO, MARCA ORINOCO, MODELO AP4000, SERIE UTA1561092, FACTURA 36417, EJERCICIO 2007 CHISOL.	5,738.83
1241 331A0114 0619	(1) UNIDAD EXTERNA DE MEMORIA EN DISCO, PLASTICO, MARCA ORINOCO, MODELO AP4000, SERIE UT17571136, FACTURA 36417, EJERCICIO 2007 CHISOL.	5,738.83
1241 331A0114 0620	(1) UNIDAD EXTERNA DE MEMORIA EN DISCO, PLASTICO, MARCA ORINOCO, MODELO AP 4000, SERIE UT44570502, FACTURA 36417, EJERCICIO 2007 (CHISOL)	5,738.83
1241 331A0114 0621	(1) CPU, MARCA COMPAQ, MODELO 23021-B22 Y S-48A, SERIE: B21B50GGAL73S, FACTURA 0666, EJERCICIO 2002 (CHISOL)	1,659.82
1241 331A0114 0622	(1) CPU, METAL PLASTICO, MARCA HP, MODELO VECTRA VE, SERIE LZA72212318, EJERCICIO 2003 (CHISOL)	9,765.10
1241 331A0114 0623	(1) CPU, METAL PLASTICO, MARCA HP COMPAQ, MODELO DESKTOP DC7100CMT, SERIE MXJ44904WL, FACTURA 4389, EJERCICIO 2004 (CHISOL)	19,778.85
1241 331A0114 0624	(1) CPU, METAL PLASTICO, MARCA HP COMPAQ, DESKTOP DC7100CMT, SERIE MXJ44904S1, FACTURA 4389, EJERCICIO 2004 (CHISOL)	19,778.85
1241 331A0114 0625	(1) CPU, METAL PLASTICO, HP COMPAQ, MODELO DESKTOP DC7100 CMT, SERIE MXJ44904WG, FACTURA 4389, EJERCICIO 2004 (CHISOL)	19,778.85
1241 331A0114 0626	(1) NOBREAK, METAL PLASTICO, MARCA TRIPP LITE, MODELO OMNI SMART 500, SERIE 333AD00M501000897, FACTURA 4385, EJERCICIO 2004 (CHISOL)	2,032.63
1241 331A0114 0627	(1) NOBREAK, METAL PLASTICO, MARCA TRIPP LITE, MODELO OMNI SMART 500, SERIE 9434ALROM501000125, FACTURA 4385, EJERCICIO 2004 (CHISOL)	2,032.63
1241 331A0114 0628	(1) CPU, METAL PLASTICO, MARCA HEWLETT PACKARD, MODELO DESKTOP DC7100 CMT, SERIE MXJ44904W2, FACTURA 4385, EJERCICIO 2004 (CHISOL)	18,547.20
1241 331A0114 0629	(1) CPU, METAL PLASTICO, MARCA COMPAQ, MODELO DESKTOP DC7100 CMT, SERIE MXJ44904W5, FACTURA 4389, EJERCICIO 2004 (CHISOL)	19,778.85
1241 331A0114 0630	(1) CPU, METAL PLASTICO, MARCA HP COMPAQ, MODELO DESKTOP DC7100 CMT, SERIE MXJ44904VJ, FACTURA 4389, EJERCICIO 2004 (CHISOL)	21,536.97
1241 331A0114 0631	(1) NOBREAK, METAL PLASTICO, MARCA TRIPP LITE, MODELO OMNI SMART 500, SERIE 333AD00M501000630, FACTURA 4385, EJERCICIO 2004 (CHISOL)	2,032.63

SECRETARÍA DE BIENESTAR
SISTEMA CONTABLE 2020
RELACIÓN DE BIENES MUEBLES QUE COMPONEN SU PATRIMONIO

Página 54 de 73

Cuenta Pública al 31 de diciembre de 2020

Hora: 02:47:47p. m.

Fecha: 08/02/2021

Código	Descripción del Bien	Valor en Libros
1241 331A0114 0632	(1) NOBREAK, METAL PLASTICO, MARCA TRIPP LITE, MODELO OMNI SMART 500, SERIE 333AD00M501000552, FACTURA 4385, EJERCICIO 2004 (CHISOL)	2,032.63
1241 331A0114 0633	(1) CPU, METAL PLASTICO, MARCA HP COMPAQ, MODELO DESKTOP DC7100 CMT, SERIE MXJ44904X9, FACTURA 4389, EJERCICIO 2004 (CHISOL)	19,778.85
1241 331A0114 0634	(1) CPU, METAL PLASTICO, MARCA HP COMPAQ, MODELO DESKTOP DC7100 CMT, SERIE MXJ44904TT, FACTURA 4389, EJERCICIO 2004 (CHISOL)	19,778.85
1241 331A0114 0635	(1) CPU, METAL PLASTICO, MARCA HP COMPAQ, MODELO DESKTOP DC7100 CMT, SERIE MXJ44904Y1, FACTURA 4385, EJERCICIO 2004 (CHISOL)	18,547.20
1241 331A0114 0636	(1) CPU, METAL PLASTICO, MARCA HP COMPAQ, MODELO DESKTOP DC7100 CMT, SERIE MXJ44904VG, FACTURA 4389, EJERCICIO 2004 (CHISOL)	19,778.85
1241 331A0114 0637	(1) IMPRESORA, METAL PLASTICO, MARCA HEWLETT P, MODELO LASERJET4250DTN, SERIE CNBXC05556, FACTURA 4385, EJERCICIO 2004 (CHISOL)	38,197.25
1241 331A0114 0638	(1) CPU, METAL PLASTICO, MARCA HP COMPAQ, MODELO DESKTOP DC7100 CMT, SERIE MXJ44904QR, FACTURA 4389, EJERCICIO 2004 (CHISOL)	19,778.85
1241 331A0114 0639	(1) CPU, METAL PLASTICO, MARCA LANIX, MODELO TITAN 3140, SERIE 0708401508, FACTURA 4436, EJERCICIO 2007 (CHISOL)	9,555.00
1241 331A0114 0640	(1) CPU, METAL PLASTICO, MARCA HP, MODELO HPL 1706, SERIE CNC720RT2Y, FACTURA 2104, EJERCICIO 2007 (CHISOL)	8,580.15
1241 331A0114 0641	(1) CPU, METAL PLASTICO, MARCA HP, MODELO HPL 1706, SERIE CNC720RT2Q, FACTURA 2104, EJERCICIO 2007 (CHISOL)	8,580.15
1241 331A0114 0642	(1) SWITCH, METAL, MARCA EXTREME, MODELO SUMMIT 15048T, SERIE 0749G80386, FACTURA 005, EJERCICIO 2007 (CHISOL)	25,148.84
1241 331A0115 0002	(01) C.P.U.; MATERIAL: METAL: PLASTICO; MARCA: COMPAQ; MODELO: DESKPRO D5; SERIE: 6X1BKBBZT1E0 (SECRETARIA DE LA JUVENTUD, RECREACION Y DEPORTE)	25,202.25
1241 331A0115 0003	(01) C.P.U. ; MATERIAL: METAL PLASTICO; MARCA: IBM; MODELO: THINK CENTRE M52; SERIE: LKXKA4C (SECRETARIA DE LA JUVENTUD, RECREACION Y DEPORTE)	16,105.50
1241 331A0115 0004	(01) C.P.U.; MATERIAL: METAL PLASTICO; MARCA: IBM; MODELO: THINK CENTRE M52; SERIE: LKXKA3X (SECRETARIA DE LA JUVENTUD, RECREACION Y DEPORTE)	17,895.13
1241 331A0194 0005	(08) NO BREAK CON REG. INTEG. MCA. VICA MOD. FUPIR	4,961.82
1241 331A0194 0011	(04) IMPRESORA MOD. LX-300 COORDINACION	2,733.62
1241 331A0194 0013	(07) REGULADORES S.P.C.	22,502.23
1241 331A0194 0014	(04) IMPRESORAS S.P.C.	17,188.74
1241 331A0194 0015	(12) MONITORES S.P.C.	5,571.41
1241 331A0194 0016	(02) NO BREAK S.P.C.	522.42
1241 331A0196 0003	(01) IMPRESORA EPSON STYLUS SERIE 2JM10645580	3,290.73
1241 331A0196 0004	(01) IMPRESORA EPSON STYLUS SERIE 2JM1061586	3,290.72
1241 331A0196 0005	(02) IMPRESORA H.P. LASER JET 4 PLUS	32,349.50
1241 331A0196 0007	(05) NOBREAK C/REGULADOR INT. DE 450 VA COMPLET	1,963.28
1241 331A0196 0008	(05) COMPUTADORAS MCA. ACER MATE 486DXA1100	10,126.86
1241 331A0196 0009	(03) COMPUTADORAS MCA. ACER PAC 486DX41100	15,539.22
1241 331A0196 0010	(01) COMPUTADORA PENTIUM MCA. ACER ALTOS 700E	38,655.05

SECRETARÍA DE BIENESTAR
SISTEMA CONTABLE 2020
RELACIÓN DE BIENES MUEBLES QUE COMPONEN SU PATRIMONIO

Página 55 de 73

Cuenta Pública al 31 de diciembre de 2020

Hora: 02:47:47p. m.

Fecha: 08/02/2021

Código	Descripción del Bien	Valor en Libros
1241 331A0196 0011	(03) IMPRESORAS EPSON MODELO FX-1170	2,789.87
1241 331A0196 0018	(02) NO BREAK VICA SERIE 106006036, 106006436	5,244.00
1241 331A0196 0020	(02) COMPUTADORAS ACER POWER PS PENTIUM	24,150.00
1241 331A0196 0023	(01) NO BREAK SMART DE 675 VA TRIPPLITE	2,530.00
1241 331A0197 0009	(03) COMPUTADORAS A 13 MH2 ACER POWER 5200	34,155.00
1241 331A0197 0010	(01) IMPRESORA INYECCION DE TINTA MARCA HP 820CX1	3,852.50
1241 331A0197 0011	(02) COMP. A 100 MHZ MARCA ACER POWER	22,770.00
1241 331A0197 0012	(01) IMPRESORA INYECCION DE TINTA MARCA HP 820CXI	3,852.50
1241 331A0197 0013	(01) IMPRESORA MODELO LASER JET 6P 8PPM MARCA S.N.	8,404.20
1241 331A0197 0014	(02) NO BREAK MARCA TRIP LITE DE 675 KB	4,140.00
1241 331A0197 0016	(01) NO BREAK C/REG. BASIC MICRO SR 2001 800 VA	1,903.83
1241 331A0198 0002	(01) IMPRESORA HP LASER 6P 8PPM 600-62358	6,760.00
1241 331A0198 0003	(02) IMPRESORAS MARCA HP DE INYECCION DE TINTA	3,299.86
1241 331A0198 0004	(02) COMP. HP BRIO 8213 INTER PENTIUM	27,010.97
1241 331A0198 0005	(02) NO BREAK CON REGULADOR MARCA SOLA BASIC SR. 480	2,800.00
1241 331A0198 0006	(01) COMPUTADORA MARCA ACER POWER 600 MN 32MB D4GB	12,650.00
1241 331A0199 0003	(01) COMPUTADORA COMPQ. DESKPRO EP PENTIUM II A	11,481.60
1241 331A0199 0004	(01) IMPRESORA HP LASER JET 1100 8PPM 2 MB	5,173.85
1241 911A0101 0003	(02) PODADORAS A GASOLINA	4,583.90
1241 911A0101 0005	(02) LAVADORAS A PRESION	41,860.00
1241 911A0101 0007	(02) CALEFACTOR GALVANIZADO C226	10,810.00
1241 911A0101 0137	(01) AIRE ACONDICIONADO TIPO VENTANA PAYNE 1400 BTU	4,127.35
1241 911A0101 0138	(01) AIRE ACONDICIONADO TIPO VENTANA PAYNE 1400 BTU	4,127.35
1241 911A0102 0011	(01) VENTILADOR 1/2 HP	3,323.50
1241 911A0102 0012	(01) ENFRIADOR EVAPORATIVO DE 1 HP	24,150.00
1241 911A0102 0013	(01) CALENTADOR DE GAS LP	18,860.00
1241 911A0102 0014	(01) ENFRIADOR EVAPORATIVO DE 1 HP	21,735.00
1241 911A0102 0015	(01) EXTRACTOR TURBINA INTERIOR	7,935.00
1241 911A0102 0016	(01) CALENTADOR	18,170.00
1241 911A0102 0028	(03) EQUIPOS DE AIRE ACONDICIONADO TIPO MINI SPLIT D	27,945.00
1241 911A0102 0029	(01) AIRE ACONDICIONADO TIPO MINI SPLIT DE 1800 MC	10,743.30
1241 911A0102 0030	(02) AIRE ACONDICIONADO TIPO MINI SPLIT DE 2400 BT	23,721.12
1241 911A0103 0012	(01) MINI SPLIT HW LG LS-T242ACM 220V/IF/60 HZ 24000 BTUS SERIE EV-212KA00203	9,987.50
1241 911A0104 0073	(01) ENGARGOLADORA MANUAL 3.1 MODELO EM-32M No. DE SERIE 013092	10,156.80
1241 911A0104 0082	(01) PODADORA EVANS GASOL. 4.5 HP 20 "EVERGREEN"	4,370.00
1241 911A0105 0155	(01) EQUIPO DE AIRE ACONDICIONADO MARCA LG N°. SERIE: 501KAPB02008	7,820.00
1241 911A0105 0156	(01) EQUIPO DE AIRE ACONDICIONADO TIPO MINI SPLIT MOD. S362CG SERIE:502AWQ000569, 503KATM00641	14,007.00
1241 911A0105 0210	(01) AIRE ACONDICIONADO TIPO MULTI SPLIT DE 24,000 BTU/HR A 220V	12,650.00
1241 911A0106 0085	(01) MINISPLIT 18 K BTUS LG SERIE:606KAKN00317	6,998.00
1241 911A0106 0086	(01) MINISPLIT 18K BTUS LG SERIE:606KANY00319	6,998.00

SECRETARÍA DE BIENESTAR
SISTEMA CONTABLE 2020
RELACIÓN DE BIENES MUEBLES QUE COMPONEN SU PATRIMONIO

Página 56 de 73

Cuenta Pública al 31 de diciembre de 2020

Hora: 02:47:47p. m.

Fecha: 08/02/2021

Código	Descripción del Bien	Valor en Libros
1241 911A0106 0092	(01) AIRE ACONDIC. T/MINI SPLIT DE 60 000 BTU/HR PISO/TECHO MCA. CLASIC CTROL. REMOTO S:N601205073 Y	16,246.63
1241 911A0106 0093	(01) AIRE ACONDICIONADO TIPO MINI SPLIT DE 60 000 BTU/HR PISO/TECHO MCA. CLASIC CONTROL REMOTO, SERIE:N601205056 Y MOD. DE CONDENSADORA G53BX060K SERIE:GSA060200983	16,246.64
1241 911A0107 0045	(01) AIRE ACONDICIONADO MARCA YORK MODELO 51TOT233-351 TIPO VENTANA SERIE: 0800N01845	3,478.44
1241 911A0108 0002	(01) EQUIPO DE AIRE ACONDICIONADO CON 2 MULTIEVAPORIZADOR DE 24 BTU CON CONDENSADOR DE 24 BTU Y KIT	11,399.04
1241 911A0110 0002	01 EQ. AIRE ACONDICIONADOTIPO MINISPLIT S/M101052880308620130082, S/M101052880408619130098 F-1663	7,587.11
1241 911A0111 0001	(01) AIRE ACONDICIONADO TIPO MINISPLIT DE 12000 BTU MARCA MIRAGE MODELO ESF12ON SERIE ESF12ON	9,628.00
1241 911A0111 0002	(01) AIRE ACONDIC. TIPO MINISPLIT MCA. MIRAGE DE 12000 BTU MOD. SMCC122LX S. SMCC1221X8111004906	7,957.60
1241 911A0111 0003	(01) ACONDICIONADO TIPO MINISPLIT MARCA MIRAGE DE 12000 BTU MODELO SMCC1221X SERIE SMCC1221X811005120	7,957.60
1241 911A0111 0004	(01) AIRE ACONDICIONADO TIPO MINI SPLIT DE 12000 BTU/HR MARCA YORK SERIE:217001107080300520	5,845.94
1241 911A0117 0002	RELOJ CHECADOR DE ASISTENCIA ICON ELECTRICO	12,000.00
1241 911A0117 0003	ENGARGOLADORA PARA ANILLO METALICO DOBLE TWIN LOOP	5,913.70
1241 931A0194 0001	(03) AIRES ACONDICIONADO (S.P.C.)	19,344.64
1241 931A0197 0001	(01) AIRE ACONDICIONADO CARRIER SERIE 3897N74930	3,572.26
1241 931A0197 0002	(01) AIRE ACONDICIONADO AUTOMATICO P/CHEVROLET PICK-UP	5,209.50
1241 931A0198 0008	(01) MONITOR SAMSUNG 14" SVGA COLOR 00900	1,978.00
1241 931A0199 0010	(01) PODADORA DE PASTO A GASOLINA 3.6 H.P.	2,200.00
1242	Mobiliario y Equipo Educativo y Recreativo	879,552.56
1242 111A0101 0002	(07) VIDEOCASSETTERAS FORMATO VHS DE 4 CABEZAS	8,847.25
1242 111A0101 0003	(01) PROYECTOR DE ACETATOS TIPO ESTACIONARIO LINEA	2,613.95
1242 111A0101 0004	(01) CAMARA FOTOGRAFICA DE 2.11 MEGAPIXELES MOD. POW	5,819.00
1242 111A0101 0005	(01) LENTE PARA CAMARA EF-28-80 MM.	1,454.75
1242 111A0101 0006	(02) TRIPIES PARA CAMARA	1,542.84
1242 111A0101 0007	(02) PROYECTORES DE ACETATOS	8,326.00
1242 111A0101 0008	(07) PIZARRONES ACRILICOS DE 2.40 X 1.20	11,583.95
1242 111A0101 0009	(03) ROTAFOLIOS TELESCOPICOS MOD. RTE 177090	3,277.50
1242 111A0101 0010	(03) CAMARAS FOTOGRAFICAS DE 35 MM. MCA CANON MOD. E	14,679.75
1242 111A0101 0011	(01) LENTE PARA CAMARA FOTOGRAFICA MOD. EF-28-90 M	1,454.75
1242 111A0101 0012	(02) FLASH PARA CAMARA MOD. SPEEDLITE 420 EX	3,967.50
1242 111A0101 0013	(05) PROYECTORES DE DIAPOSITIVAS MOD. EKTAGRAPHIC II	7,009.25
1242 111A0101 0014	(06) CAMARASA FOTOGRAFICAS AUTOMATICAS MOD. SURESHOT	7,300.20
1242 111A0101 0015	(01) CÁMARA FOTOGRÁFICA AUTOMÁTICA MOD. SURESHOT 85	1,454.75
1242 111A0101 0016	(01) CÁMARA DE VIDEO FORMATO DIGITAL D.V. MOD. ZR. 30	10,580.00
1242 111A0101 0017	(01) CÁMARA DE VIDEO ANALÓGICA H18 CON LENTE ZOOM	4,959.38
1242 111A0101 0018	(02) TELEVISORES A COLORES DE 21" MOD. MTV-2021	5,980.00
1242 111A0101 0019	(03) GRABADORAS TIPO REPORTERAS MCA. PANASONIC	4,019.39
1242 111A0101 0020	(01) PROYECTOR DE ACETATOS	4,163.00
1242 111A0101 0021	(01) ROTAFOLIO TELESCOPICO	1,092.50

SECRETARÍA DE BIENESTAR
SISTEMA CONTABLE 2020
RELACIÓN DE BIENES MUEBLES QUE COMPONEN SU PATRIMONIO

Página 57 de 73

Cuenta Pública al 31 de diciembre de 2020

Hora: 02:47:47p. m.

Fecha: 08/02/2021

Código	Descripción del Bien	Valor en Libros
1242 111A0101 0022	(01) PIZARRONES ACRILICOS	1,654.85
1242 111A0102 0001	(01) TV COLOR 29" MCA. SAMSUNG	4,497.65
1242 111A0102 0002	(01) VIDEOCASSETTERA MCA. PHILIPS	1,247.75
1242 111A0102 0003	(01) CÁMARAS FOTOGRÁFICAS	2,512.75
1242 111A0102 0005	(01) PIZARRÓN BLANCO P/MARCADOR FUGAZ 2.40 X 1.20	1,184.50
1242 111A0102 0006	(02) TV. PANTALLA PLANA 25" MARCA PANASONIC MODEL	8,014.35
1242 111A0102 0007	(02) VIDEO GRABADORA MARCA PANASONIC	2,819.80
1242 111A0102 0008	(02) T.V. PANTALLA PLANA 25" MARCA PANASONIC	8,014.35
1242 111A0102 0009	(02) VIDEO GRABADORA MARCA PANASONIC HI-FI MODELO NV-	2,819.80
1242 111A0102 0010	(01) PROYECTOR DE ACETATOS MARCA DUKANE MODELO SF-	4,267.18
1242 111A0102 0011	(01) CÁMARA DE VIDEO ANÁLOGA MCA. CANON MOD. ES820	5,774.15
1242 111A0102 0012	(01) VIDEOGRABADORA MCA. PANASONIC HI-FI MOD NV-F	1,409.90
1242 111A0102 0013	(01) TV PANTALLA PLANA 29" MCA. PANASONIC MOD CT-	5,004.80
1242 111A0102 0014	(01) PROTECTOR EKTAGRAPHIC III E PLUS SIN LENTE MC	5,776.45
1242 111A0102 0015	(01) PROYECTOR DE ACETATOS MCA. DUKANE MOD. SF3010	4,267.18
1242 111A0102 0016	(01) VIDEOCÁMARA NV-VZ1444 PN-A PANASONIC	4,789.00
1242 111A0102 0095	(01) CAÑÓN PROYECTOR MARCA VISSION MODELO PRO 220	28,681.00
1242 111A0104 0001	(01) CÁMARA FOTOGRAFICA DIGITAL HP PHOTOSMART 635 N/S CN4121290 CARGADOR N/S CN3	4,887.50
1242 111A0104 0002	(01) COMBO REPRODUCTOR VHS Y DVD MCA. SONY MOD. SLV-D350P	2,426.50
1242 111A0104 0003	(01) GRABADORA REPORTERA MCA. SONY MOD. ICD-P28	1,799.75
1242 111A0104 0004	(01) CÁMARA DIGITAL DE FOTOGRAFÍA MCA. SONY MOD. DSC.P43 8443289	3,599.00
1242 111A0104 0005	(01) CÁMARA FOTOGRÁFICA 35 MM AUTOM. MCA. CANON MOD. SHURE SHOT BOLI SERIE: 9114881	1,509.37
1242 111A0104 0006	(01) CÁMARA FOTOGRÁFICA 35 MM AUTOM. MCA. CANON MOD. SHURE SHOT BOLI SERIE: 9013862	1,509.38
1242 111A0104 0007	(01) CÁMARA FOTOGRÁFICA 35 MM AUTOM. MCA. CANON MOD. SHURE SHOT BOLI SERIE: 9114886	1,509.38
1242 111A0104 0008	(01) LÁMPARA PROYECTOR VISIOM MOD. PRO220 S: W439001364	8,625.00
1242 111A0104 0009	(01) LÁMPARA P/CÁMARA SONY MOD. A-3 MCA. CARSA	1,919.01
1242 111A0104 0010	(01) PROYECTOR DE ACETATOS MOD. SP 2134 DUKOO SERIE: 2117309	3,400.00
1242 111A0104 0011	(01) COMPACT DISC TASCAM MODELO CC-222 SERIE: 0040560	11,598.82
1242 111A0104 0012	(01) AMP. A.R.T. PODER MOD. D3800M	2,880.66
1242 111A0104 0013	(01) MEZCLADORA AUDYSON 12 CH AD-1202 SERIE: H02GHC972	3,891.58
1242 111A0104 0014	(02) MICROFÓNOS AKG MOD. D3800M	3,760.47
1242 111A0104 0015	(01) BAFLE ELECTRO VOICE MOD. S40B SERIE: 0130M00288	3,247.60
1242 111A0104 0016	(01) RADIOGRABADORA PORTATIL FM-AM- MCA. COLUMBIA MODELO MVCD-65	1,800.00
1242 111A0106 0001	(02) MICROFONO INALÁMBRICO PROFESIONAL FRECUENCIA VHF ALCANCE 100 DISTORSIÓN ARMÓNICA DE 0.6% MARCA SOUNDTRACK	3,500.00
1242 111A0106 0002	(01) MEZCLADORA DE 24 CANALES CON ACCESORIOS PARA EFECTOS AGUDOS 2 CANALES DE SALIDA GABINETE EN PLASTICO MARCA JB	6,700.00
1242 111A0106 0003	(04) PODER DE 1200 WATTS PMPO 2 CANALES IND. VENTILADOR TERMICO CHASIS METALICO SALIDAS STEREO Y BRIDGE MARCA BACKSTAGE	14,760.02
1242 111A0106 0004	(04) BAFLES DE FIBRA DE VIDRIO TIPO CARACOL O REBOTE CON BOCINA DE 15" IMAN MAGNETICO EST. METALICA 750 WATTS MARCA PROSOUND	14,840.02

Código	Descripción del Bien	Valor en Libros
1242 111A0106 0005	(06) BAFLES DE FIBRA DE VIDIRO MEDIDAS 2 X15 CON BOCINA MIT-900 MARCA MITZU	17,339.98
1242 111A0106 0006	(01) REPRODUCTOR DOBLE DE DISCOS COMPACTOS, CON PITCH CORTE EXACTO CABLE DE ALIMENTACIÓN 117 VOLTS MARCA MITZU	3,300.00
1242 111A0106 0007	(01) CROSSOVER DE 2 VÍAS ELECTRÓNICO STEREO 24 DB/OCTAVA INDICADOR DE SATURACIÓN, CONTROL DE RESPUESTAS MARCA BACKSTAGE	2,200.00
1242 111A0106 0008	01) ECUALIZADOR D/DOBLE BANDAS LEDS INDICADORES PROTECC. ANTICORTO, CANALES INDEPENDIENTES MARCA MITZU	1,800.00
1242 111A0106 0009	(06) MONITORES DE PISO DE 12" 1200 WATTS PMPO CON AGUDO DE TITANIUM Y BOCINA DE 12" MARCA MITZU	9,000.02
1242 111A0106 0010	(01) MEZCLADORA DE 4 CANALES CON ECUALIZADOR DE 2 BANDAS ENTRADAS PARA MICROFONO 117 VOLTS DOBLES RCA Y 1/4 MARCA MITZU	2,100.00
1242 111A0106 0052	(01) PROYECTOR OPTOMA MOD. EP739; MCA. OPTOMA SERIE: 080N552AAAAAC1403	22,180.06
1242 111A0106 0053	(01) PROYECTOR OPTOMA MOD. EP739; MCA. OPTOMA SERIE: 080N552AAAAAC1829	22,180.06
1242 111A0108 0001	(01) MICROCOMPONENTE LG MOD XC62 C/CD MP3 800W	1,484.00
1242 111A0108 0002	(02) CAMARA DIGITAL SAMSUNG MOD DIGIMAX S630	2,644.00
1242 111A0108 0003	(01) VIDEOCAMARA SAMSUNG MOD. SCDC-575	4,055.00
1242 111A0108 0004	(01) MICRO CON DOCKING USB RE	2,899.00
1242 111A0108 0005	(01) SLIM FIT 21 MAS DELGADA	1,898.00
1242 111A0108 0006	(01) CAMARA 10 DSLR-A200K 18-70 MAL/TAR SERIE: 2471991	7,799.00
1242 111A0108 0007	(01) CAMARA 7.0 DSC-W110 PLATA SONY SERIE No. 8252768	2,799.00
1242 111A0108 0008	(01) STEREO SONY CD MP3 CXS-2716FS	1,700.00
1242 111A0108 0009	(01) TELEVISOR PANTALLA PLANA DE 42" DE PLASMA MCA. LG	12,990.00
1242 111A0108 0010	(01) PANTALLA DE TRIPIE DE 1.77X1.77 MOD. CONSUL MRC DRAPE	2,190.00
1242 111A0108 0011	(01) PANTALLA DE TRIPIE DE 1.77X1.77 MOD. CONSUL MRC DRAPE	3,043.00
1242 111A0108 0013	(01) PANTALLA ELECTRICA 1.52X1.52 C/CONTROL MCA. DALITE	10,687.17
1242 111A0109 0001	(01) VIDEO PROYECTOR MAR A BENQ MODELO MP523 N/S: PD56900455001	13,052.50
1242 111A0109 0002	(01) SET VIDEO CAMARA, TRIPIE Y MONOPIE	17,648.61
1242 111A0109 0003	02 AMPLIFICADOR MARCA YAMAHA MODELO XM4180 (ExInstituto Amanecer)	30,184.99
1242 111A0109 0004	01 MEZCLADORA MARCA YAMAHA MODELO MG166CX (ExInstituto Amanecer)	7,292.00
1242 111A0109 0005	06 BAFLES MARCA YAMAHA MODELO S115V (ExInstituto Amanecer)	35,616.01
1242 111A0109 0006	01 PROYECTOR SONY MOD. EX7 LCD 2000 LUM S:501-7000612-910S	9,564.90
1242 12000107 0019	(01) PROYECTOR OPTOMA MODELO EP719 NO. SERIE 082G646AAACR039SA	11,687.85
1242 12000107 0020	(01) PROYECTOR OPTOMA MODELO EP719 NO. SERIE 085R738AAACSS0091	11,687.85
1242 13000205 0001	(6) CAMARAS FOTOGRAFICAS DIGITALES COMPAC MARCA: VANTA MODELO: @PIX406Z.	13,913.04
1242 13000205 0002	(2) CAMARAS FOTOGRAFICAS DIGITALES REFLEX MARCA: CANON MODELO: EOS REVEL DIGITAL XT.	39,497.04
1242 13000206 0001	(4) PROYECTORES DIGITALES MARCA: INFOCUS MODELO: LP600.	91,160.00
1242 131A0118 0002	(01) VIDEO PROYECTOR MARCA INFOCUS, MODELO WORKBIG IN26+, SERIE AUNC72700360, (SECRETARIA DE HACIENDA 2018).	15,628.50

SISTEMA CONTABLE 2020
RELACIÓN DE BIENES MUEBLES QUE COMPONEN SU PATRIMONIO

Página 59 de 73

Cuenta Pública al 31 de diciembre de 2020

Hora: 02:47:47p. m.

Fecha: 08/02/2021

Código	Descripción del Bien	Valor en Libros
1242 311A0103 0041	(03) Videgrabadora VHS Mca. Sony Mod. SI-V-Lx7005 Con Control Remoto (6 Cabeza	2,746.20
1242 311A0104 0083	(01) CAMARA DE VIDEO MINL.DV. MCA. SONY MOD. DCR-HC40859654	9,999.00
1242 311A0105 0021	(01) Cámara De Video, Marca Sony, Modelo Hc-42	9,303.60
1242 311A0111 0001	(01) CAMARA FOTOGRAFICA 12MP D5000 18-55/55-200M	13,799.00
1242 311A0111 0002	(01) MICROGRABADORA DIGITAL SONY ICD PX820	2,098.00
1242 311A0111 0003	01 CAMARA DIGITAL CANON POWER SHOT A2200 SERIE 282063034652	3,480.00
1242 311A0111 0004	01 CAMARA DIGITAL CANON POWER SHOT A2200 SERIE 282063034658	3,480.00
1242 311A0111 0005	01 CAMARA DIGITAL CANON POWER SHOT A2200 SERIE 262061059971	3,480.00
1242 311A0111 0006	01 CAMARA DIGITAL CANON POWER SHOT A2200 SERIE 262061062258	3,480.00
1242 311A0111 0007	01 CAMARA DIGITAL CANON POWER SHOT A2200 SERIE 262061035924	3,480.00
1242 311A0111 0008	01 CAMARA DIGITAL CANON POWER SHOT A2200 SERIE 262061062259	3,480.00
1242 32000107 0038	(01) Cámara Fotográfica Digital Modelo Cybershot Dsc-W55 Mca. Sony Serie: 8389436	4,416.00
1242 32000107 0039	(01) Cámara Fotográfica Digital Modelo Cybershot Dsc-W55 Mca. Sony Serie: 8389434	4,416.00
1242 331A0114 0039	(01) CAMARA FOTOGRAFICA MARCA CANON MODELO A-470 SERIE 6726328597 FACTURA 7484 EJERCICIO 2009 CHISOL	2,000.00
1242 331A0114 0040	(01) CAMARA FOTOGRAFICA MARCA CANON MODELO A-470 SERIE 6726328600 FACTURA 7484 EJERCICIO 2009 CHISOL	2,000.00
1242 331A0114 0041	(01) CAMARA FOTOGRAFICA MARCA CANON MODELO A-470 SERIE 6726328603 FACTURA 7484 EJERCICIO 2009 CHISOL	2,000.00
1242 331A0114 0042	(01) CAMARA FOTOGRAFICA MARCA CANON MODELO A-470 SERIE 6726328608 FACTURA 7484 EJERCICIO 2009 CHISOL	2,000.00
1242 331A0114 0043	(01) CAMARA FOTOGRAFICA MARCA CANON MODELO A-470 SERIE 6726328663 FACTURA 7484 EJERCICIO 2009 CHISOL	2,000.00
1242 331A0114 0044	(01) CAMARA FOTOGRAFICA MARCA CANON MODELO A470 SERIE 7WQ24596 FACTURA 7484 EJERCICIO 2009 CHISOL	2,000.00
1242 331A0114 0045	(01) CAMARA FOTOGRAFICA MARCA CANON MODELO A470 SERIE 6726328601 FACTURA 7484 EJERCICIO 2009 CHISOL	2,000.00
1242 331A0114 0046	(01) CAMARA FOTOGRAFICA MARCA CANON MODELO A470 SERIE 6726328606 FACTURA 7484 EJERCICIO 2009 CHISOL	2,000.00
1242 331A0114 0047	(01) CAMARA FOTOGRAFICA MARCA CANON MODELO A470 SERIE 6726328607 FACTURA 7484 EJERCICIO 2009 CHISOL	2,000.00
1242 331A0114 0048	(01) CAMARA FOTOGRAFICA MARCA CANON MODELO A470 SERIE 6726328599 FACTURA 7484 EJERCICIO 2009 CHISOL	2,000.00
1242 331A0114 0049	(01) CAMARA FOTOGRAFICA MARCA CANON MODELO A470 SERIE 6726328602 FACTURA 7484 EJERCICIO 2009 CHISOL	2,000.00
1242 331A0114 0050	(16) CAMARA FOTOGRAFICA S/M S/M SERIE 7TA63997 FACTURA 16129, 16193, 16214 EJERCICIO 2008 CHISOL.	2,152.80
1242 331A0114 0051	(01) CAMARA FOTOGRAFICA S/M S/M SERIE 7TA64063 FACTURA 16129,16193,16214 EJERCICIO 2008 CHISOL	2,152.80
1242 331A0114 0052	(01) CAMARA FOTOGRAFICA S/M S/M SERIE 7TA64071 FACTURA 16129,16193,16214 EJERCICIO 2008 CHISOL	2,152.80
1242 331A0114 0053	(01) CAMARA FOTOGRAFICA S/M S/M SERIE 7TA64065 FACTURA 16129,16193,16214 EJERCICIO 2008 CHISOL	2,152.80
1242 331A0114 0054	(01) CAMARA FOTOGRAFICA S/M S/M SERIE 7TA63960 FACTURA 16129,16193,16214 EJERCICIO 2008 CHISOL	2,152.80
1242 331A0114 0055	(01) CAMARA FOTOGRAFICA S/M S/M SERIE 7TA63957 FACTURA 16129,16193,16214 EJERCICIO 2008 CHISOL	2,152.80
1242 331A0114 0056	(01) CAMARA FOTOGRAFICA S/M S/M SERIE 7TA64064 FACTURA 16129,16193,16214 EJERCICIO 2008 CHISOL	2,152.80

SECRETARÍA DE BIENESTAR
SISTEMA CONTABLE 2020
RELACIÓN DE BIENES MUEBLES QUE COMPONEN SU PATRIMONIO

Página 60 de 73

Cuenta Pública al 31 de diciembre de 2020

Hora: 02:47:47p. m.

Fecha: 08/02/2021

Código	Descripción del Bien	Valor en Libros
1242 331A0114 0057	(01) CAMARA FOTOGRAFICA S/M S/M SERIE 7TA64066 FACTURA 16129, 16193, 16214 EJERCICIO 2008 CHISOL	2,152.80
1242 331A0114 0058	(01) CAMARA FOTOGRAFICA S/M S/M SERIE 7TA63956 FACTURA 16129, 16193, 16214 EJERCICIO 2008 CHISOL	2,152.80
1242 331A0114 0059	(01) CAMARA FOTOGRAFICA S/M S/M SERIE 7TA63955 FACTURA 16129, 16193, 16214 EJERCICIO 2008 CHISOL	2,152.80
1242 331A0114 0060	(01) CAMARA FOTOGRAFICA S/M S/M SERIE 7TA58771 FACTURA 16129, 16193, 16214 EJERCICIO 2008 CHISOL	2,152.80
1242 331A0114 0061	(01) CAMARA FOTOGRAFICA S/M S/M SERIE 7TA64067 FACTURA 16129, 16193, 16214 EJERCICIO 2008 CHISOL	2,152.80
1242 331A0114 0062	(01) CAMARA FOTOGRAFICA S/M S/M SERIE 7TA64069 FACTURA 16129, 16193, 16214 EJERCICIO 2008 CHISOL	2,152.80
1242 331A0114 0063	(01) CAMARA FOTOGRAFICA S/M S/M SERIE 7TA63958 FACTURA 16129, 16193, 16214 EJERCICIO 2008 CHISOL	2,152.80
1242 331A0114 0064	(01) CAMARA FOTOGRAFICA S/M S/M SERIE 7TA64072 FACTURA 16129, 16193, 16214 EJERCICIO 2008 CHISOL	2,152.80
1242 331A0114 0065	(01) CAMARA FOTOGRAFICA S/M S/M SERIE 5CAD9306 FACTURA 16129, 16193, 16214 EJERCICIO 2008 CHISOL	2,875.00
1242 331A0114 0066	(01) CAMARA FOTOGRAFICA S/M S/M S/S FACTURA 16129, 16193, 16214 EJERCICIO 2008 CHISOL	12,995.00
1242 331A0114 0160	(01) CAMARA FOTOGRAFICA S/M S/M SERIE 7TA64070 FACTURA 16129,16193,16214 EJERCICIO 2008 CHISOL	2,152.80
1242 331A0196 0003	(01) CAMARA FOTOGRAFICA FUJI 35 MM. SERIE: 5083904	494.50
1242 331A0196 0004	(01) CAMARA FOTOGRAFICA MINOLTA 35MM. F-10 S.34501	468.91
1242 331A0196 0005	(01) CAMARA FOTOGRAFICA MINOLTA 35MM. F-10 S.345010	468.91
1242 331A0196 0006	(01) CAMARA FOTOGRAFICA MINOLTA CON ESTUCHE 35 MM.	654.01
1242 331A0196 0007	(01) CAMARA FOTOGRAFICA MINOLTA CON ESTUCHE 35 MM.	654.01
1242 331A0197 0053	(01) CAMARA FOTOGRAFICA MARCA MINOLTA MODELO X-370-	4,592.81
1243	Equipo e Instrumental Médico y de Laboratorio	718,628.81
1243 111A0102 0001	(01) CENTRIFUGA CABEZAL P/12 TUBOS DE HASTA 15 ML C/U	13,800.00
1243 111A0102 0002	(01) EQUIPO FLUOMETRICO, P/DETERMINACION Y/O CUAN	68,425.00
1243 111A0102 0003	(105) BASCULA DE PISO RELOJ CAP. 148 KG X 500 GR C	54,661.80
1243 111A0104 0002	(02) EQUIPOS SOMATOMETRICOS	6,343.40
1243 111A0105 0001	(150) EQUIPOS SOMATOMETRICOS	567,469.80
1243 111A0106 0001	(01) BASCULA OKEN 120 KG K-1	2,556.26
1243 131A0190 0002	(03) COMPRESORAS	2,283.59
1243 131A0192 0001	(02) ESTERILIZADOR	3,088.96
1244	Vehículos y Equipo de Transporte	7,625,329.44
1244 111A0101 0006	(01) CHEVROLET CHEVY SWING MOD/02 SERIE 93CSH68N82C111763 No. EC. 21300050060	91,517.00
1244 111A0102 0008	01 UNIDAD MCA. NISSAN 4 PTAS SERIE3N6CD13S62K044470 NO.EC.21300050076	136,700.01
1244 111A0103 0019	01 CHEVROLET CHEVY 3 PTAS MOD 04 SERIE3G1SF21614S122606 NO.EC.21300050111	76,550.00
1244 111A0105 0001	01 VEH. CHEVROLET LUV DOBLE CAB MOD 05 S/8GGTERC155A148687 NO.EC.21300050123	138,271.00
1244 111A0114 0002	01 VEHICULO MITSUBISHI TIPO PICK-UP DOBLE CABINA MODELO 2015 SERIE:MMBNG45KXFDZ04615 MOTOR:UCEW9812	336,000.00
1244 111A0114 0003	01 VEHICULO MITSUBISHI TIPO PICK-UP DOBLE CABINA MODELO 2015 SERIE:MMBNG45KXFDZ04686 MOTOR:UCEW7199	336,000.00

SECRETARÍA DE BIENESTAR
SISTEMA CONTABLE 2020
RELACIÓN DE BIENES MUEBLES QUE COMPONEN SU PATRIMONIO

Página 61 de 73

Cuenta Pública al 31 de diciembre de 2020

Hora: 02:47:47p. m.

Fecha: 08/02/2021

Código	Descripción del Bien	Valor en Libros
1244 111A0114 0004	01 VEHICULO MITSUBISHI TIPO PICK-UP DOBLE CABINA MODELO 2015 SERIE:MMBNG45K8FDZ04614 MOTOR:UCEW9811	336,000.00
1244 111A0114 0005	01 VEHICULO MITSUBISHI TIPO PICK-UP DOBLE CABINA MODELO 2015 SERIE:MMBNG45KXFDZ04050 MOTOR:UCEW5563	336,000.00
1244 111A0114 0006	01 VEHICULO MITSUBISHI TIPO PICK-UP DOBLE CABINA MODELO 2015 SERIE:MMBNG45K9FDZ04683 MOTOR:UCEW9813	336,000.04
1244 131A0106 0032	01 VEHICULO LAND ROVER TIPO VANETT MOD. 1998 SERIE: SALLJGMF8WA791727 NE.21300050122	271,788.00
1244 131A0106 0046	01 VEHICULO CHEVROLET PICK-UP DOBLE CABINA MOD. 2005 SERIE: 8GGTFRC135A140751 NE.21300050120	137,051.25
1244 131A0115 0004	(01) VEHICULO FORD TIPO PICK UP LINEA RANGER CREW CAB XL, MODELO 2007, NO. ECONOMICO: 21202070002, PLACAS DB15982, NO. SERIE: 8AFDT50D076072762 (CHISOL)	179,300.00
1244 131A0115 0005	(01) VEHICULO FORD TIPO PICK UP LINEA RANGER CREW CAB XL, MODELO 2007, NO. ECONOMICO: 21202070004, PLACAS DB15983, NO. SERIE: 8AFDT50D676096614 (CHISOL)	179,300.00
1244 131A0115 0006	(01) VEHICULO FORD TIPO PICK UP LINEA RANGER CREW CAB XL, MODELO 2007, NO. ECONOMICO: 21202070005, PLACAS DB87883, NO. SERIE: 8AFDT50D976072758 (CHISOL)	179,300.00
1244 131A0115 0009	(01) VEHICULO FORD TIPO PICK UP LINEA RANGER CREW XL, MODELO 2007, NO. ECONOMICO: 21202070008, PLACAS DB15985, NO. SERIE: 8AFDT50D076069389 (CHISOL)	179,299.91
1244 131A0115 0010	(01) VEHICULO FORD TIPO PICK UP LINEA RANGER CREW CAB XL, MODELO 2007, NO. ECONOMICO: 21202070009, PLACAS DB73967, NO. SERIE: 8ADT50D276069393 (CHISOL)	179,300.00
1244 131A0115 0012	(01) VEHICULO FORD TIPO PICK UP LINEA RANGER CREW CAB XL, MODELO 2007, NO. ECONOMICO: 21202070011, PLACAS DB82209, NO. SERIE: 8AFDT50DX76087933 (CHISOL)	179,300.00
1244 131A0115 0014	(01) VEHICULO FORD TIPO PICK UP LINEA RANGER CREW XL, MODELO 2007, NO. ECONOMICO: 21202070016, PLACAS DB15990, NO. SERIE: 8AFDT50D076071451 (CHISOL)	179,300.00
1244 131A0115 0015	(01) VEHICULO FORD TIPO PICK UP LINEA RANGER CREW XL, MODELO 2007, NO. ECONOMICO: 21202070017, PLACAS DB61780, NO. SERIE: 8AFDT50D576071459 (CHISOL)	179,300.00
1244 131A0115 0018	(01) VEHICULO FORD TIPO PICK UP LINEA RANGER CREW CAB XL, MODELO 2007, NO. ECONOMICO: 21202070022, PLACAS DB15993, NO. SERIE: 8AFDT50D576083756 (CHISOL)	179,300.00
1244 131A0115 0020	(01) VEHICULO VOLKSWAGEN TIPO VANETT LINEA EUROVAN PASAJEROS, MODELO 2008, NO. ECONOMICO: 21202070026, PLACAS DPZ9668, NO. SERIE: WV2LD17HX8H005904 (CHISOL)	295,015.99
1244 131A0115 0022	(01) VEHICULO INTERNATIONAL TIPO AUTOBUS LINEA INTERNATIONAL, MODELO 2007, NO. ECONOMICO: 21202070028, PLACAS DB15965, NO. SERIE: 3HVZAA47N569752 (CHISOL)	734,850.00
1244 131A0115 0024	(01) VEHICULO CHEVROLET TIPO SEDAN LINEA CHEVY MONZA, MODELO 2010, NO. ECONOMICO: 21706100001, PLACAS DPW4042, NO. SERIE: 3G1SE51X0AS116787 (CHISOL)	118,101.00
1244 131A0115 0025	(01) VEHICULO CHEVROLET TIPO PICK UP LINEA C-15 Y 8 CIL., MODELO 1998, NO. ECONOMICO: 25100050009, PLACAS DC29631, NO. SERIE: 1GCEC2476WZ240206 (CHISOL)	114,500.00
1244 131A0115 0027	(01) VEHICULO FORD TIPO PICK UP LINEA F-150, MODELO 1992, NO. ECONOMICO: 25100050039, PLACAS DB97960, NO. SERIE: AC1JME83080 (CHISOL)	41,500.00
1244 131A0116 0002	01 Vehículo Marca FORD Tipo PICK-UP Modelo 2003 Serie 3FTE17W53MB26814 Placas CW10163 Motor No Aplicable No. Economico 21300050089 (SEDEM)	171,580.00

Código	Descripción del Bien	Valor en Libros
1244 131A0116 0003	01 Vehículo Marca FORD Tipo PICK-UP Modelo 2003 Serie 8AFDT52D036308320 Placas CW10151 Motor No Aplicable No. Economico 21300050090 (SEDEM)	150,075.00
1244 131A0116 0005	01 Vehículo Marca CHEVROLET Tipo CHASIS Modelo 2003 Serie 3GBJC34R63M111809 Placas CW10162 Motor 3M11809 No. Economico 21300050096 (SEDEM)	180,922.60
1244 131A0116 0006	01 Vehículo Marca CHEVROLET Tipo CHASIS Modelo 2003 Serie 3GBJC34R93M111805 Placas CW10161 Motor 3M11805 No. Economico 21300050097 (SEDEM)	180,922.60
1244 131A0116 0007	01 Vehículo Marca FORD Tipo CHASIS Modelo 2003 Serie 3FDKF36L73MB29487 Placas CW10156 Motor No Aplica No. Economico 21300050104 (SEDEM)	194,100.00
1244 131A0194 0018	(01) VOLKSWAGEN SEDAN MODELO 1992 SERIE: 11N0025810 NE.21300050028	21,422.88
1244 131A0197 0004	(01) PICK-UP/98 S.1GCEC2476W2112631 NE.21300050044	100,050.00
1244 211A0103 0001	(03) CARROCERIAS TIPO MEDIANA 3.05 MTS. (+/-) DE LARGO A 1.80MTS. (+/-) DE ANCHO	41,400.00
1244 23000205 0001	(1) Jeep Wrangler 4x4 Modelo 2005 serie: 5P374829	195,015.54
1244 23000205 0002	(1) Jeep Wrangler 4x4 Modelo 2005 serie: 5P384551	195,015.54
1244 23000205 0003	(1) Jeep Wrangler 4x4 Modelo 2005 serie: 5P384552	195,015.54
1244 23000205 0004	(1) Jeep Wrangler 4x4 Modelo 2005 serie: 5P384550	195,015.54
1244 23000209 0001	(1) Dodge Ram 2500 Crew-Cab. Laraine 4x2 Modelo 2009	355,250.00
1246	Maquinaria, Otros Equipos y Herramientas	3,217,562.05
1246 111A0101 0001	TALADRO ROTOMARTILLO DE 1/2" MARCA JEPSON	1,045.90
1246 111A0101 0002	(04) VENTILADORES-EXTRACOR AXIAL	20,761.32
1246 111A0101 0004	(02) CRIADORAS A RAYOS INFRAROJOS	2,300.00
1246 111A0101 0006	(02) KARCHER K380	4,927.63
1246 111A0101 0008	(02) JUEGO DE ACCESORIOS P/CALEFACTOR	1,840.00
1246 111A0101 0009	(05) ROUTER DE 1 HP	2,979.01
1246 111A0101 0021	(13) FAX-TELEFONO MARCA BROTHER MODELO 275	16,519.75
1246 111A0101 0022	(03) FAX-TELEFONO MARCA BROTHER MODELO 275	3,812.25
1246 111A0101 0024	(01) TELEFONO DELEGACION VI SELVA	1,122.99
1246 111A0101 0073	(01) MANUALES Y/O GUIAS DE USUARIOS MARCA: MACROMED	12,827.37
1246 111A0101 0075	(01) CAÑÓN DE PROYECCION INFOCUS LP340 REPRODUCCION	35,666.27
1246 111A0101 0076	(01) SCANNER HEWLETT PACKARD MODELO 6300 N/P C767	11,035.00
1246 111A0101 0096	(01) UNIDAD DE RESPALDO CD WRITER 93501 SN: MY0495	2,140.93
1246 111A0101 0098	(01) CONCERTADOR 3 COM. 16 PUERTOS OFFICE CONNECT D	2,484.52
1246 111A0101 0121	(01) CRISTAL REPORT PRO SEGATE	10,147.60
1246 111A0101 0122	(01) PLOTTER DESIGNJET 500	61,568.70
1246 111A0101 0134	(02) UNIDADES DE RESPALDO	2,969.09
1246 111A0102 0001	(01) TERMO PARA NITROGENO 38.3 KGS. EN ALUMINIO	10,752.50
1246 111A0102 0003	(67) CRIADORAS INFRACONICA MODULANTE	219,592.50
1246 111A0102 0004	(67) CONTROLES AUTOMATICOS PARA CRIADORAS	84,755.00
1246 111A0102 0006	(01) PIEZA MOTOCULTOR MCA. SWISSMEX KAM 5 MOD. SW-5	70,150.00
1246 111A0102 0008	(02) TANQUES ESTACIONARIOS DE 500 LTS.	6,210.00
1246 111A0102 0009	(02) TANQUES ESTACIONARIOS DE 1000 LTS.	8,740.00

SECRETARÍA DE BIENESTAR
SISTEMA CONTABLE 2020
RELACIÓN DE BIENES MUEBLES QUE COMPONEN SU PATRIMONIO

Página 63 de 73

Cuenta Pública al 31 de diciembre de 2020

Hora: 02:47:47p. m.

Fecha: 08/02/2021

Código	Descripción del Bien	Valor en Libros
1246 111A0102 0010	(01) COMPRESORA MODELO E-040 1/2 HP.	4,370.00
1246 111A0102 0020	(01) PLANTA INFRA 240 A.S./CAB. MI-250 DC	15,049.38
1246 111A0102 0021	(02) MOTOBOMBA CENTRIGUFA 4X3 CON MOTOR TRIFASICO	21,530.30
1246 111A0102 0023	(06) MAQUINA DE COSTURA FAMILIAR CON MUEBLE COSTUR	11,666.66
1246 111A0102 0032	(05) ESTRUCTURA PARA MOLINO DE NIXTAMAL MCA. FUMAS	11,500.00
1246 111A0102 0039	(02) TELEFONOS (DELEGACION REGIONAL XII YAJALON)	2,350.00
1246 111A0102 0044	(01) GABINETE BASICO CONMUTADOR DCS SAMSUNG	10,163.70
1246 111A0102 0045	(01) TARJETA DE SISTEMA OPERATIVO	5,589.00
1246 111A0102 0046	(02) TARJETA PARA 8 TRONCALES ANALOGICOS TRK-C	10,614.50
1246 111A0102 0047	(01) TARJETA PARA 8 EXTENSIONES DIGITALES	3,162.50
1246 111A0102 0048	(04) TARJETAS PARA OCHO EXTENSIONES ANALOGICAS	18,068.80
1246 111A0102 0049	(01) FUENTE DE PODER PARA GABINETE DCS	3,387.90
1246 111A0102 0050	(04) TELEFONO DIGITAL DE 24 BOTONES CON PANTALLA	10,389.56
1246 111A0102 0052	(01) TELEFAX SHARP-FO-90A SERIE 271001291	2,280.00
1246 111A0102 0053	(01) VIDEO GRABADORA MCA. JVC. MOD. SE-VS3011	30,489.95
1246 111A0102 0054	(01) CAMARA DIGITAL MCA CANON MODELO GL-2	37,362.35
1246 111A0102 0055	(01) FAX MOD. 275 CORTADOR AUT. 25 MEM BROTHER SER	2,132.00
1246 111A0102 0105	(01) SISTEMA DE PURIFICACION COMERCIAL MARCA INSTA PURA	5,960.00
1246 111A0102 0106	(01) PULPO DE SEIS BRAZOS CON DOS ESTACIONES CON B	3,220.00
1246 111A0102 0107	(01) AEROGRAFO DOBLE ACCION	4,025.00
1246 111A0102 0108	(01) TERMOPLANCA	4,025.00
1246 111A0102 0109	(01) RAG. DE SECADO CON 50 PARRILLAS	3,220.00
1246 111A0102 0115	(01) COMPRESORA DE AIRE TORZAM DE 120 LBS DE 2 CAB	3,600.00
1246 111A0102 0116	(02) CELILLADORA CON RODILLOS Y CUCHILLAS DE 14"	60,660.20
1246 111A0102 0117	(02) CANTEADORA DE 6" CON BASE Y MESA DE FIERRO	6,739.00
1246 111A0102 0118	(01) ROUTER REBAJADORA CON BASE FIJA MODELO DW-610	2,140.15
1246 111A0102 0119	(03) ESMERILADORA ANGULAR DE 7" CON MOTOR D 3 HP	5,009.40
1246 111A0102 0120	(01) SIERRA DE MESA CON DISCO DE 10" MODELO SME-10	2,268.95
1246 111A0102 0121	(02) TROMPO MOD. T-25 2HP DE PROCEDENCIA MEXICANA	9,602.26
1246 111A0102 0122	(03) SIERRA CINTA MOD. SC-14M1 14" DE CORTE MOTOR	13,990.98
1246 111A0102 0123	(03) TORNO COPIADO MOD. TM-COP 1.46 MTS. DE LARGO	21,061.53
1246 111A0102 0124	(02) LIJADORA DE BANDA GRANDE MOD. LB-9M1 MOTOR 1	8,420.11
1246 111A0102 0125	(01) TORNO PARA MADERA MOD. TM-LB MOTOR DE 1 HP M	3,481.63
1246 111A0102 0126	(02) TALADRO CON ENTRADA DE SHOCK MOD. 6302H	2,884.20
1246 111A0102 0127	(01) TALADRO MAGANETICO DE 3/4 CATALOGO DE PROVEEDOR	19,685.36
1246 111A0102 0128	(01) CAJA METALICA PARA CAMIÓN DE 3 TONS. TIPO SECA	24,150.00
1246 111A0102 0129	(01) ARADO SURCADOR	2,800.00
1246 111A0102 0130	(01) ARADO MONOSURCO	3,200.00
1246 111A0102 0131	(01) ARADO SIMPLE CON GANCHO	2,000.00
1246 111A0103 0009	(01) INCINERADOR AGRICOLA MOD. A6 CAP. 91 KG. MCA. SENANDOAH	49,507.50
1246 111A0103 0011	(01) EQUIPO DE ESTRUCTURA PARA MOLINO DE NIXTAMAL MCA FUMASA MOD. MN-400	15,260.50
1246 111A0103 0015	(01) AMPLIFICADOR 400 MCD RADSON	4,000.00

SECRETARÍA DE BIENESTAR
SISTEMA CONTABLE 2020
RELACIÓN DE BIENES MUEBLES QUE COMPONEN SU PATRIMONIO

Página 64 de 73

Cuenta Pública al 31 de diciembre de 2020

Hora: 02:47:47p. m.

Fecha: 08/02/2021

Código	Descripción del Bien	Valor en Libros
1246 111A0103 0016	(01) MEZCLADORA TIPO CONSOLA ST-M2100 SOUND TRACK	5,058.93
1246 111A0103 0017	(01) EQUIPO DE COMUNICACION (TELEFONO) ESN 17408720375	2,500.00
1246 111A0103 0018	(01) EQUIPO DE COMUNICACION (TELEFONO) ESN 17408720877	2,500.00
1246 111A0103 0019	(01) FAX PANASONIC - 008 KXFT-77LA-B N° SERIE 3ECWB068020	1,605.86
1246 111A0103 0022	(01) JUEGO DE TELEFONOS SECRETARIALES CON FUENTE DE PODER	1,897.50
1246 111A0103 0023	(02) PLANTAS GENERADORAS DE ENERGIA ELECTRICA POWER BACK MOD. GT 5250	14,988.87
1246 111A0103 0027	(01) VIDEOPROYECTOR EPSON POWERLITE 730 C	43,700.00
1246 111A0103 0053	(01) UNIDAD DE RESPALDO DE ENERGIA MARCA TRIPP LITE MODELO SMART 550, 9214AYOSM445701817	1,667.50
1246 111A0103 0063	(01) RESP. DE ENERGIA MCA. TRIPP LITE MOD. SMART 550 SERIE: 9217AYOSM445701699	1,656.00
1246 111A0103 0064	(01) RESP. DE ENERGIA MCA. TRIPP LITE MOD. SMART 550 SERIE: 9217AYOSM445701788	1,656.00
1246 111A0103 0065	(01) RESP. DE ENERGIA MCA. TRIPP LITE MOD. SMART 550 SERIE: 9217AYOSM445701754	1,656.00
1246 111A0103 0066	(01) RESP. DE ENERGIA MCA. TRIPP LITE MOD. SMART 550 SERIE: 9217AYOSM445702029	1,656.00
1246 111A0103 0099	(01) UNIDAD DE RESP. MCA. TIPP LITE MOD. SMART 550 USB N/S 92174YOSM445701695	1,658.30
1246 111A0103 0100	(01) UNIDAD DE RESP. MCA. TIPP LITE MOD. SMART 550 USB N/S 9217AYOSM445702337	1,658.30
1246 111A0103 0102	(01) UNIDAD DE RESP. MCA. TIPP LITE MOD. SMART 550 USB N/S 9217AYOSM445701694	1,658.30
1246 111A0103 0103	(01) UNIDAD DE RESP. MCA. TIPP LITE MOD. SMART 550 USB N/S 9217AYOSM445702322	1,658.30
1246 111A0103 0104	(01) UNIDAD DE RESP. MCA. TIPP LITE MOD. SMART 550 USB N/S 9217AYOSM445702286	1,658.30
1246 111A0103 0105	(01) UNIDAD DE RESP. MCA. TIPP LITE MOD. SMART 550 USB N/S 9217AYOSM445701705	1,658.30
1246 111A0103 0106	(01) UNIDAD DE RESP. MCA. TIPP LITE MOD. SMART 550 USB N/S 9217AYOSM445702307	1,658.30
1246 111A0103 0107	(01) UNIDAD DE RESP. MCA. TIPP LITE MOD. SMART 550 USB N/S 9217AYOSM445702147	1,658.30
1246 111A0104 0004	(01) TELEFONO SECRETARIAL N°. DE SERIE: 11051449	1,058.00
1246 111A0104 0006	(01) CAÑÓN DE PROYECCION CONTROL REMOTO MCA. INFOCUS	28,692.50
1246 111A0104 0007	(01) ARCVIEW DE ESRI (PROGR)	27,025.00
1246 111A0104 0008	(02) LAN SWITCH MCA. 3 COM	91,655.00
1246 111A0104 0030	(01) RUTEADOR MCA. CISCO MOD. 831 N° DE SERIE: AMB08290212	24,610.00
1246 111A0104 0039	(01) UNIDAD CENTRAL PANASONIC KX-TA308	6,356.63
1246 111A0104 0040	(01) TELEFONO PROGRAMADOR KX-T7730	1,546.75
1246 111A0104 0041	(01) TARJETA DE 3 LINEAS 8 EXTENSIONES KX-TA30877	5,857.52
1246 111A0104 0044	(01) UNIDAD DE RESPALDO OMNISMART 1400 M. TRIP PLITE N° SERIE 9332AD00M501300099	5,002.50
1246 111A0104 0072	(02) TELEFONOS MULTILINEAS KX-T7730	3,093.50
1246 111A0104 0074	(01) GILLOTINA OLASSICUT CL 110 MARCA GRC	12,299.25
1246 111A0104 0075	(01) FAX 375 MARCA BROHER CON CENTRO DE MENSAJE N. SERIE N. D4K701856	2,586.02
1246 111A0104 0084	(01) SWITCH MCA. TRENDNET MOD. TE100-S24 SERIE 0437A4A00334	5,750.00
1246 111A0104 0085	(01) SWITCH MCA. TRENDNET MOD. TE100-S24 SERIE 0318A3A00648	5,750.00

SECRETARÍA DE BIENESTAR
SISTEMA CONTABLE 2020
RELACIÓN DE BIENES MUEBLES QUE COMPONEN SU PATRIMONIO

Página 65 de 73

Cuenta Pública al 31 de diciembre de 2020

Hora: 02:47:47p. m.

Fecha: 08/02/2021

Código	Descripción del Bien	Valor en Libros
1246 111A0104 0086	(01) UNIDAD DE RESPALDO DE ENERGIA TRIPLE LITTE OMNISFART 500 nO. DE SERIE 9346ALRO M504000226	1,955.00
1246 111A0104 0087	(01) UNID DE RESP DE ENERG TRIPLE LITTE OMNISFART 500 S:9346ALRO M501000108	1,955.00
1246 111A0104 0088	(01) RADIO BASE MCA. KENWOOD TK7102H 60 WATTS EN VHF. F.M.B. CANALES	9,315.00
1246 111A0104 0089	(02) RADIOS PORTATILES MCA. KENWOOD TK2202 DE 5 WATTS VHF. F.M. 8 CANALES	7,475.00
1246 111A0104 0096	(01) SISTEMA DE ACCESO DE VOZ No. DE SERIE: 4200055	22,137.50
1246 111A0104 0097	(01) SISTEMA DE ACCESO DE VOZ No. DE SERIE: 4200056	22,137.50
1246 111A0104 0099	(01) UNID. DE RESP. DE ENE MCA. TRIP LITE MOD.SMART 550 USB S/9234A105M465900365	1,667.50
1246 111A0104 0103	(01) PUNTO DE ACCESO MCA. ORINOCO MOD. AP-4000 8670-US SERIE	9,752.00
1246 111A0104 0104	(01) PUNTO DE ACCESO MCA. ORINOCO MOD. AP-4000 8670-US SERIE	9,752.00
1246 111A0104 0105	(01) PUNTO DE ACCESO MCA. ORINOCO MOD. AP-4000 8670-US SERIE	9,752.00
1246 111A0104 0111	(01) FAX/TELEFONO MOD. 275 MCA. BROTHER SERIE H4K231431	2,045.02
1246 111A0104 0116	(01) SISTEMA DE ACCESO DE VOZ MCA. PLANET MOD. VIP-000 N. SERIE 4600043	22,137.50
1246 111A0104 0117	(01) SISTEMA DE ACCESO DE VOZ MCA. PLANET MOD. VIP-000 N. SERIE 4200067	22,137.50
1246 111A0104 0120	(01) UNIDAD REMOTA TSUNAMI SU 60 MARCA PROXIM No. SERIE: 00049934	40,995.20
1246 111A0104 0121	(01) ADAPTADOR C/TARJETA DE RED INALAMBRICA MCA. PROXIM. ORINOCO S/04MT43004390	1,864.82
1246 111A0104 0122	(01) ADAPTADOR C/TARJETA DE RED INALAMBRICA MCA. PROXIM ORINOCO S/04MT43004395	1,864.82
1246 111A0104 0123	(01) ADAPTADOR C/TARJETA DE RED INALAMBRICA MCA. PROXIM. ORINOCO S/04MT43004388	1,864.82
1246 111A0104 0125	(01) ADAPTADOR C/TARJETA DE RED INALAMBRICA MCA. PROXIM ORINOCO S/04MT43004296	1,864.82
1246 111A0104 0126	(01) ADAPTADOR C/TARJETA DE RED INALAMBRICA MCA. PROXIM ORINOCO S/04MT43004297	1,864.82
1246 111A0104 0129	(01) ADAPTADOR C/TARJETA DE RED INALAMBRICA MCA. PROXIM ORINOCO S/04MT43004403	1,864.82
1246 111A0104 0131	(01) ADAPTADOR C/TARJETA DE RED INALAMBRICA MCA. PROXIM ORINOCO S/04MT43004292	1,864.82
1246 111A0104 0132	(01) ADAPTADOR C/TARJETA DE RED INALAMBRICA MCA. PROXIM ORINOCO S/04MT49003847	1,864.81
1246 111A0104 0134	(01) ADAPTADOR C/TARJETA DE RED INALAMBRICA MCA. PROXIM ORINOCO S/04MT49003842	1,864.81
1246 111A0104 0135	(01) ADAPTADOR C/TARJETA DE RED INALAMBRICA MCA. PROXIM ORINOCO S/04MT43004294	1,864.81
1246 111A0104 0136	(01) ADAPTADOR C/TARJETA DE RED INALAMBRICA MCA. PROXIM ORINOCO S/04MT43004401	1,864.81
1246 111A0104 0137	(01) UNIDAD REMOTA TSUNAMI SU 60 MARCA PROXIM No. SERIE	40,995.20
1246 111A0104 0138	(01) ESTACIONES DE TRABAJO WORKSTATION HP XW4200	57,734.60
1246 111A0104 0140	(01) SERVIDOR HP PROLIANT ML 350 G4	97,589.00
1246 111A0105 0005	(01) HIDROLAVADORA EVANS/ROB 7.5 HP HC12L27MG0750R CON 15 MT DE MANGUERA INDUSTRIAL 3/4 Y JGO. DE CONEXIONES	13,500.00
1246 111A0105 0006	(02) MOTOBOMBAS SIEMENS DE 1 HP	1,827.56
1246 111A0105 0016	(01) TELEFONO AUDIOVOX 01 ANTENA YAGUI 14 ELEMENTOS	5,700.00
1246 111A0105 0018	(01) FAX PANASONIC KX-FT901	1,840.00

SECRETARÍA DE BIENESTAR
SISTEMA CONTABLE 2020
RELACIÓN DE BIENES MUEBLES QUE COMPONEN SU PATRIMONIO

Página 66 de 73

Cuenta Pública al 31 de diciembre de 2020

Hora: 02:47:47p. m.

Fecha: 08/02/2021

Código	Descripción del Bien	Valor en Libros
1246 111A0105 0073	(01) UNIDAD DE RESPALDO MCA. TRIPP LITE MOD. OMNISMART 500 SERIE: 9451ALROM501000295	2,116.00
1246 111A0105 0074	(01) UNIDAD DE RESPALDO MCA. TRIPP LITE MOD. OMNISMART 500 SERIE: 9451ALROM501000321	2,116.00
1246 111A0105 0075	(01) UNIDAD DE RESPALDO MCA. TRIPP LITE MOD. OMNISMART 500 SERIE: 9451ALROM501000287	2,116.00
1246 111A0105 0076	(01) UNIDAD DE RESPALDO MCA. TRIPP LITE MOD. OMNISMART 500 SERIE: 9451ALROM501000293	2,116.00
1246 111A0105 0077	(01) UNIDAD DE RESPALDO MCA. TRIPP LITE MOD. OMNISMART 500 SERIE: 9451ALROM501000267	2,116.00
1246 111A0105 0078	(01) UNIDAD DE RESPALDO MCA. TRIPP LITE MOD. OMNISMART 500 SERIE: 9451ALROM501000274	2,116.00
1246 111A0105 0079	(01) UNIDAD DE RESPALDO MCA. TRIPP LITE MOD. OMNISMART 500 SERIE: 9451ALROM501000339	2,116.00
1246 111A0105 0080	(01) UNIDAD DE RESPALDO MCA. TRIPP LITE MOD. OMNISMART 500 SERIE: 9451ALROM501000340	2,116.00
1246 111A0105 0081	(01) UNIDAD DE RESPALDO MCA. TRIPP LITE MOD. OMNISMART 500 SERIE: 9451ALROM501000285	2,116.00
1246 111A0105 0082	(01) UNIDAD DE RESPALDO MCA. TRIPP LITE MOD. OMNISMART 500 SERIE: 9451ALROM501000273	2,116.00
1246 111A0105 0083	(01) UNIDAD DE RESPALDO MCA. TRIPP LITE MOD. OMNISMART 500 SERIE: 9451ALROM501000288	2,116.00
1246 111A0105 0084	(01) UNIDAD DE RESPALDO MCA. TRIPP LITE MOD. OMNISMART 500 SERIE: 9451ALROM501000324	2,116.00
1246 111A0105 0086	(01) UNIDAD DE RESPALDO MCA. TRIPP LITE MOD. OMNISMART 500 SERIE: 9451ALROM501000326	2,116.00
1246 111A0105 0088	(01) UNIDAD DE RESPALDO MCA. TRIPP LITE MOD. OMNISMART 500 SERIE: 9451ALROM501000281	2,116.00
1246 111A0105 0101	(01) FAX MOD. 375 MARCA BROTHER SERIE: D4K701883	2,680.00
1246 111A0105 0102	(01) APARATO TELEFONICO SISTEMA SECRETARIAL SERIE: 24026922	1,098.00
1246 111A0105 0103	(01) APARATO TELEFONICO SISTEMA SECRETARIAL SERIE: 24030059	1,098.00
1246 111A0105 0104	(01) APARATO TELEFONICO SISTEMA SECRETARIAL SERIE: 24030058	1,098.00
1246 111A0105 0105	(01) APARATO TELEFONICO SISTEMA SECRETARIAL SERIE: 24030070	1,098.00
1246 111A0105 0106	(01) APARATO TELEFONICO SISTEMA SECRETARIAL SERIE: 24030069	1,097.99
1246 111A0105 0153	(01) SERVIDOR HP PROLIANT ML-370 GENERACION 4, MODELO ML37064X3.0 MHZ/2MB/1GB/1P/TOWER	84,283.50
1246 111A0105 0154	(01) BOMBA DE AGUA EVANS029 M.E. 2.0 HP 1.5 X 1 XH2ME200	3,623.82
1246 111A0105 0157	(01) FAX PANASONIC KX-FT901	1,840.00
1246 111A0105 0171	(01) ESTACION DE TRABAJO JP XWA300 N°. DE SERIE: CPU: 2VA5360ALD, MONITOR:CNP541Z04	56,772.99
1246 111A0105 0179	(01) PORTATIL GATEWAY	15,950.00
1246 111A0105 0183	(01) RADIO PORTATIL KENWOOD TK2212 SERIE: 70300735	3,300.00
1246 111A0105 0184	(01) RADIO PORTATIL KENWOOD TK2212 SERIE: 70300739	3,300.00
1246 111A0105 0185	(01) RADIO PORTATIL KENWOOD TK2212 SERIE: 70300740	3,300.00
1246 111A0105 0186	(01) RADIO PORTATIL KENWOOD TK2212 SERIE: 70300925	3,300.00
1246 111A0105 0187	(01) RADIO PORTATIL KENWOOD TK2212 SERIE: 70300927	3,300.00
1246 111A0105 0188	(01) RADIO PORTATIL KENWOOD TK2212 SERIE: 70300929	3,300.00
1246 111A0105 0189	(01) RADIO PORTATIL KENWOOD TK2212 SERIE: 70300932	3,300.00
1246 111A0105 0190	(01) RADIO PORTATIL KENWOOD TK2212 SERIE: 70300934	3,300.00
1246 111A0105 0191	(01) RADIO PORTATIL KENWOOD TK2212 SERIE: 70300935	3,300.00

Código	Descripción del Bien	Valor en Libros
1246 111A0105 0192	(01) RADIO PORTATIL KENWOOD TK2212 SERIE: 70300938	3,300.00
1246 111A0105 0193	(01) RADIO PORTATIL KENWOOD TK2212 SERIE: 70300939	3,300.00
1246 111A0105 0194	(01) RADIO PORTATIL KENWOOD TK2212 SERIE: 61101209	3,300.00
1246 111A0105 0195	(01) RADIO PORTATIL KENWOOD TK2212 SERIE: 61101210	3,300.00
1246 111A0105 0196	(01) RADIO PORTATIL KENWOOD TK2212 SERIE: 70202098	3,300.00
1246 111A0105 0197	(01) RADIO PORTATIL KENWOOD TK2212 SERIE: 70100379	3,300.00
1246 111A0105 0198	(01) RADIO PORTATIL KENWOOD TK2212 SERIE: 70100375	3,300.00
1246 111A0105 0199	(01) RADIO PORTATIL KENWOOD TK2212 SERIE: 61101204	3,300.00
1246 111A0105 0200	(01) RADIO PORTATIL KENWOOD TK2212 SERIE: 61101201	3,300.00
1246 111A0105 0201	(01) RADIO TK 7102 No. SERIE: 70402860	8,615.23
1246 111A0105 0202	(01) RADIO TK 7102 No. SERIE: 70402859	8,615.23
1246 111A0105 0203	(01) RADIO TK 7102 No. SERIE: 70402858	8,615.23
1246 111A0105 0204	(01) RADIO TK 7102 No. SERIE: 70402951	8,615.23
1246 111A0105 0205	(01) RADIO TK 7102 No. SERIE: 70402857	8,615.25
1246 111A0105 0206	(01) RADIO KENWOOD No. SERIE: 70301317	3,300.00
1246 111A0105 0207	(01) RADIO KENWOOD No. SERIE: 70301312	3,300.00
1246 111A0105 0208	(01) RADIO KENWOOD No. SERIE: 70300676	3,300.00
1246 111A0106 0001	(01) 3/4 DE MOTOR REMANUFACTURADO	3,200.00
1246 111A0106 0007	(01) UNIDAD DE RESPALDO DE ENERGIA MCA. SOLA BASIC MOD. MICRO SR INET 500 S/E06B24851	1,610.00
1246 111A0106 0008	(01) UNIDAD DE RESPALDO DE ENERGIA MCA. SOLA BASIC MOD. MICRO SR INET 500 S/E06B24845	1,610.00
1246 111A0106 0009	(01) UNIDAD DE RESPALDO DE ENERGIA MCA. SOLA BASIC MOD. MICRO SR INET 500 S/E06B24847	1,610.00
1246 111A0106 0010	(01) UNIDAD DE RESPALDO DE ENERGIA MCA. SOLA BASIC MOD. MICRO SR INET 500 S/E06B24849	1,610.00
1246 111A0106 0011	(01) UNIDAD DE RESPALDO DE ENERGIA MCA. SOLA BASIC MOD. MICRO SR INET 500 S/E06B24846	1,610.00
1246 111A0106 0012	(01) UNIDAD DE RESPALDO DE ENERGIA MCA. SOLA BASIC MOD. MICRO SR INET 500 S/E06B24850	1,610.00
1246 111A0106 0013	(01) UNIDAD DE RESPALDO DE ENERGIA MCA. SOLA BASIC MOD. MICRO SR INET 500 S/E06B24860	1,610.00
1246 111A0106 0014	(01) UNIDAD DE RESPALDO DE ENERGIA MCA. SOLA BASIC MOD. MICRO SR INET 500 S/E06B24862	1,610.00
1246 111A0106 0015	(01) UNIDAD DE RESPALDO DE ENERGIA MCA. SOLA BASIC MOD. MICRO SR INET 500 S/E06C11043	1,610.00
1246 111A0106 0016	(01) UNIDAD DE RESPALDO DE ENERGIA MCA. SOLA BASIC MOD. MICRO SR INET 500 S/E06B24848	1,610.00
1246 111A0106 0017	(01) UNIDAD DE RESPALDO DE ENERGIA MCA. SOLA BASIC MOD. MICRO SR INET 500 S/E06C11046	1,610.00
1246 111A0106 0018	(01) UNIDAD DE RESPALDO DE ENERGIA MCA. SOLA BASIC MOD. MICRO SR INET 500 S/E06B24856	1,610.00
1246 111A0106 0019	(01) UNIDAD DE RESPALDO DE ENERGIA MCA. SOLA BASIC MOD. MICRO SR INET 500 S/E06C11042	1,610.00
1246 111A0106 0020	(01) UNIDAD DE RESPALDO DE ENERGIA MCA. SOLA BASIC MOD. MICRO SR INET 500 S/E06C11034	1,610.00
1246 111A0106 0021	(01) UNIDAD DE RESPALDO DE ENERGIA MCA. SOLA BASIC MOD. MICRO SR INET 500 S/E06C11032	1,610.00
1246 111A0106 0022	(01) UNIDAD DE RESPALDO DE ENERGIA MCA. SOLA BASIC MOD. MICRO SR INET 500 S/E06C11024	1,610.00

Código	Descripción del Bien	Valor en Libros
1246 111A0106 0023	(01)UNIDAD DE RESPALDO DE ENERGIA MCA. SOLA BASIC MOD. MICRO SR INET 500 S/E06C11019	1,610.00
1246 111A0106 0024	(01)UNIDAD DE RESPALDO DE ENERGIA MCA. SOLA BASIC MOD. MICRO SR INET 500 S/E06C11022	1,610.00
1246 111A0106 0025	(01)UNIDAD DE RESPALDO DE ENERGIA MCA. SOLA BASIC MOD. MICRO SR INET 500 S/E06C11021	1,610.00
1246 111A0106 0026	(01)UNIDAD DE RESPALDO DE ENERGIA MCA. SOLA BASIC MOD. MICRO SR INET 500 S/E06C11018	1,610.00
1246 111A0106 0027	(01)UNIDAD DE RESPALDO DE ENERGIA MCA. SOLA BASIC MOD. MICRO SR INET 500 S/E06C11025	1,610.00
1246 111A0106 0028	(01)UNIDAD DE RESPALDO DE ENERGIA MCA. SOLA BASIC MOD. MICRO SR INET 500 S/E06C11029	1,610.00
1246 111A0106 0029	(01)UNIDAD DE RESPALDO DE ENERGIA MCA. SOLA BASIC MOD. MICRO SR INET 500 S/E06C11033	1,610.00
1246 111A0106 0030	(01)UNIDAD DE RESPALDO DE ENERGIA MCA. SOLA BASIC MOD. MICRO SR INET 500 S/E06C11023	1,610.00
1246 111A0106 0031	(01) UNIDAD DE RESPALDO DE ENERGIA MCA. SOLA BASIC MOD. MICRO SR INET 500 S/E06C11026	1,610.00
1246 111A0106 0032	(01)UNIDAD DE RESPALDO DE ENERGIA MCA. SOLA BASIC MOD. MICRO SR INET 500 S/E06C11031	1,610.00
1246 111A0106 0033	(01)UNIDAD DE RESPALDO DE ENERGIA MCA. SOLA BASIC MOD. MICRO SR INET 500 S/E06C11035	1,610.00
1246 111A0106 0034	(01)UNIDAD DE RESPALDO DE ENERGIA MCA. SOLA BASIC MOD. MICRO SR INET 500 S/E06C11038	1,610.00
1246 111A0106 0035	(01)UNIDAD DE RESPALDO DE ENERGIA MCA. SOLA BASIC MOD. MICRO SR INET 500 S/E06B24852	1,610.00
1246 111A0106 0036	(01)UNIDAD DE RESPALDO DE ENERGIA MCA. SOLA BASIC MOD. MICRO SR INET 500 S/E06C11045	1,610.00
1246 111A0106 0037	(01)UNIDAD DE RESPALDO DE ENERGIA MCA. SOLA BASIC MOD. MICRO SR INET 500 S/E06C11047	1,610.00
1246 111A0106 0038	(01)UNIDAD DE RESPALDO DE ENERGIA MCA. SOLA BASIC MOD. MICRO SR INET 500 S/E06C11044	1,610.00
1246 111A0106 0039	(01)UNIDAD DE RESPALDO DE ENERGIA MCA. SOLA BASIC MOD. MICRO SR INET 500 S/E06C11040	1,610.00
1246 111A0106 0040	(01)UNIDAD DE RESPALDO DE ENERGIA MCA. SOLA BASIC MOD. MICRO SR INET 500 S/E06B24855	1,610.00
1246 111A0106 0041	(01)UNIDAD DE RESPALDO DE ENERGIA MCA. SOLA BASIC MOD. MICRO SR INET 500 S/E06B24854	1,610.00
1246 111A0106 0042	(01)UNIDAD DE RESPALDO DE ENERGIA MCA. SOLA BASIC MOD. MICRO SR INET 500 S/E06B24853	1,610.00
1246 111A0106 0043	(01)UNIDAD DE RESPALDO DE ENERGIA MCA. SOLA BASIC MOD. MICRO SR INET 500 S/E06C11036	1,610.00
1246 111A0106 0044	(01)UNIDAD DE RESPALDO DE ENERGIA MCA. SOLA BASIC MOD. MICRO SR INET 500 S/E06C11037	1,610.00
1246 111A0106 0045	(01)UNIDAD DE RESPALDO DE ENERGIA MCA. SOLA BASIC MOD. MICRO SR INET 500 S/E06C11041	1,610.00
1246 111A0106 0046	(01)UNIDAD DE RESPALDO DE ENERGIA MCA. SOLA BASIC MOD. MICRO SR INET 500 S/E06C11020	1,610.00
1246 111A0106 0047	(01)UNIDAD DE RESPALDO DE ENERGIA MCA. SOLA BASIC MOD. MICRO SR INET 500 S/E06C11039	1,610.00
1246 111A0106 0048	(01)UNIDAD DE RESPALDO DE ENERGIA MCA. SOLA BASIC MOD. MICRO SR INET 500 S/E06C11027	1,610.00
1246 111A0106 0049	(01)UNIDAD DE RESPALDO DE ENERGIA MCA. SOLA BASIC MOD. MICRO SR INET 500 S/E06C11030	1,610.00

Código	Descripción del Bien	Valor en Libros
1246 111A0106 0050	(01)UNIDAD DE RESPALDO DE ENERGIA MCA. SOLA BASIC MOD. MICRO SR INET 500 S/E06C11028	1,610.00
1246 111A0106 0051	(01)UNIDAD DE RESPALDO DE ENERGIA MCA. SOLA BASIC MOD. MICRO SR INET 500 S/E06F18013	1,610.00
1246 111A0106 0054	(01) PUNTO DE ACCESO ORINOCO AP-4000 MCA. PROXIM SERIE: 06UT17571042	7,391.27
1246 111A0106 0055	(01) TARJETA RED INALAMBRICA ORINOCO 11 A/B/G PCI CARD; MCA. PROXIM; SERIE: 06MT19005094	1,350.33
1246 111A0106 0056	(01) TARJETA RED INALAMBRICA ORINOCO 11/A/B/G PCI CARD; MCA. PROXIM; SERIE: 06MT12005321	1,350.33
1246 111A0106 0057	(01) TARJETA RED INALAMBRICA ORINOCO 11/A/B/G PCI CARD; MCA. PROXIM; SERIE: 06MT19005208	1,350.33
1246 111A0106 0058	(01) TARJETA RED INALAMBRICA ORINOCO 11/A/B/G PCI CARD; MCA. PROXIM; SERIE: 06MT12005519	1,350.33
1246 111A0106 0059	(01) TARJETA RED INALAMBRICA ORINOCO 11/A/B/G PCI CARD; MCA. PROXIM; SERIE: 06MT19005498	1,350.33
1246 111A0106 0060	(01) TARJETA RED INALAMBRICA ORINOCO 11/A/B/G PCI CARD; MCA. PROXIM; SERIE: 06MT12005516	1,350.33
1246 111A0106 0061	(01) TARJETA RED INALAMBRICA ORINOCO 11/A/B/G PCI CARD; MCA. PROXIM; SERIE: 06MT12005250	1,350.33
1246 111A0106 0062	(01) TARJETA RED INALAMBRICA ORINOCO 11/A/B/G PCI CARD; MCA. PROXIM; SERIE: 06MT12005335	1,350.33
1246 111A0106 0063	(01) TARJETA RED INALAMBRICA ORINOCO 11/A/B/G PCI CARD; MCA. PROXIM; SERIE: 06MT12005813	1,350.33
1246 111A0106 0064	(01) TARJETA RED INALAMBRICA ORINOCO 11/A/B/G PCI CARD; MCA. PROXIM; SERIE: 06MT19005217	1,350.33
1246 111A0106 0065	(01) TARJETA RED INALAMBRICA ORINOCO 11/A/B/G PCI CARD; MCA. PROXIM; SERIE: 06MT19005141	1,350.33
1246 111A0106 0066	(01) TARJETA RED INALAMBRICA ORINOCO 11/A/B/G PCI CARD; MCA. PROXIM; SERIE: 06MT19005494	1,350.33
1246 111A0106 0067	(01) TARJETA RED INALAMBRICA ORINOCO 11/A/B/G PCI CARD; MCA. PROXIM; SERIE: 06MT12005807	1,350.33
1246 111A0106 0068	(01) TARJETA RED INALAMBRICA ORINOCO 11/A/B/G PCI CARD; MCA. PROXIM; SERIE: 06MT12005246	1,350.33
1246 111A0106 0090	(01) DESBROZADORA GASOLINA 18" 30 CC DES-30 TRUPER	2,885.66
1246 111A0106 0100	(01) UNIDAD DE RESPALDO DE ENERGIA MARCA KOBLENZ	1,154.30
1246 111A0106 0101	(01) DOBLADORA DE TUBO 16 TON. HIDRAULICA	2,091.00
1246 111A0106 0105	(01) PREMIUM REFLEXESTERMINAL GRAPHITE NO. PARTE 3AK28046LA SERIE H0200535518638	1,783.56
1246 111A0106 0106	(01) PREMIUM REFLEXESTERMINAL GRAPHITE NO. PARTE 3AK28046LA SERIE H0200535519038	1,783.56
1246 111A0106 0107	(01) PREMIUM REFLEXESTERMINAL GRAPHITE NO. PARTE 3AK28046LA SERIE H0200535518641	1,783.56
1246 111A0106 0108	(01) PREMIUM/4020 REFLEXESTERMINAL GRAPHITE NO. PARTE 3AK28046LA SERIE H0200535519132	1,783.56
1246 111A0106 0109	(01) PREMIUM/4020 REFLEXESTERMINAL GRAPHITE NO. PARTE 3AK28046LA SERIE H0200535518672	1,783.56
1246 111A0106 0110	(01) PREMIUM/4020 REFLEXESTERMINAL GRAPHITE NO. PARTE 3AK28046LA SERIE H0200535518651	1,783.56
1246 111A0106 0111	(01) PREMIUM/4020 REFLEXESTERMINAL GRAPHITE NO. PARTE 3AK28046LA SERIE H0200535519121	1,783.56
1246 111A0106 0112	(01) PREMIUM/4020 REFLEXESTERMINAL GRAPHITE NO. PARTE 3AK28046LA SERIE H0200535518673	1,783.56

SISTEMA CONTABLE 2020
RELACIÓN DE BIENES MUEBLES QUE COMPONEN SU PATRIMONIO

Página 70 de 73

Cuenta Pública al 31 de diciembre de 2020

Hora: 02:47:47p. m.

Fecha: 08/02/2021

Código	Descripción del Bien	Valor en Libros
1246 111A0106 0113	(01) PREMIUM/4020 REFLEXESTERMINAL GRAPHITE NO. PARTE 3AK28046LA SERIE H0200535519384	1,783.56
1246 111A0106 0114	(01) PREMIUM/4020 REFLEXESTERMINAL GRAPHITE NO. PARTE 3AK28046LA SERIE H0200535519163	1,783.56
1246 111A0106 0115	(01) PREMIUM/4020 REFLEXESTERMINAL GRAPHITE NO. PARTE 3AK28046LA SERIE H0200535519124	1,783.55
1246 111A0106 0116	(01) PREMIUM/4020 REFLEXESTERMINAL GRAPHITE NO. PARTE 3AK28046LA SERIE H0200535519131	1,783.55
1246 111A0106 0117	(01) EASY/4010 REFLEXES TERMINAL GRAPHITE NO. PARTE 3AK28048LA SERIE H0100616820740	952.41
1246 111A0106 0118	(01) EASY/4010 REFLEXES TERMINAL GRAPHITE NO. PARTE 3AK28048LA SERIE H0100616820637	952.41
1246 111A0106 0119	(01) EASY/4010 REFLEXES TERMINAL GRAPHITE NO. PARTE 3AK28048LA SERIE H0100616821121	952.41
1246 111A0106 0120	(01) EASY/4010 REFLEXES TERMINAL GRAPHITE NO. PARTE 3AK28048LA SERIE H0100616820996	952.40
1246 111A0106 0121	(01) EASY/4010 REFLEXES TERMINAL GRAPHITE NO. PARTE 3AK28048LA SERIE H0100616821128	952.40
1246 111A0106 0122	(01) EASY/4010 REFLEXES TERMINAL GRAPHITE NO. PARTE 3AK28048LA SERIE H010061682110	952.40
1246 111A0107 0001	(01) 3/4 DE MOTOR REMANUFACTURADO	39,000.00
1246 111A0107 0043	(09) TELEFONO IP MOD. 4018	16,280.55
1246 111A0107 0044	(01) ENLACE PUNTO A PUNTO (RED DE DATOS Y VOZ DE LAS OFICINAS DE PRODECIS A OFICINAS CENTRALES)	99,559.95
1246 111A0108 0001	(10) CRIADORAS INFRARROJA CAPACIDAD 2005	38,900.00
1246 111A0108 0004	(01) SUPERSTACK 3 COM SWITCH 24 PTOS 10/100 3C16471 SERIE Q910007556	1,495.00
1246 111A0108 0005	(01) FAX SHARP UX-67 TERMICO	1,170.01
1246 111A0108 0007	(01) TELEFONO SATELITAL TRIMODAL MOVIL GSP-1600ESN11600372002, MDN2013048757, SM242122, BATERÍA J F465 FINAL SALES	6,960.95
1246 111A0108 0008	(01) FAX 1040 INKJET PAPEL BOND N/S: CN88SCMFWC	1,138.50
1246 111A0109 0001	06 PIEZAS CRIADORA INFRACONICA PSI I140 MODULANTE	35,100.02
1246 111A0109 0004	(01) SWITCH MCA. 3 COM BASE LINE MOD. 2924-SFP 24 PTOS. 10/100/1000 Y 4 SFP S/N. BC/2TFGB8M21C220	6,499.80
1246 111A0110 0006	02 ESCANER HP HEWLETT PACKARD SCANJET SERIE CN06RVHOKK, CN06RVHOPG	12,064.00
1246 111A0110 0008	01 MOTOBOMBA DE 1 H.P. EVANS	1,770.37
1246 12000107 0046	(01) UNIDAD DE RESPALDO	1,318.88
1246 12000107 0047	(01) UNIDAD DE RESPALDO	1,318.87
1246 13000206 0001	(1) CENTRAL TELEFONICA MARCA: PANASONIC MODELO: KXTES824 SERIE: 5ECSDOO1616.	4,501.00
1246 13000206 0002	(1) TRAJETA DE 3L Y 8EXT HIDRIDAS PANASONIC MODELO: KXTE-82483 SERIE: 5BBVA002371.	3,658.00
1246 13000206 0003	(1) TRAJETA DE 2LINEAS Y 8EXT UNILINEAS PANASONIC MODELO: KXT-82483 SERIE: 5EBVA004672.	3,573.00
1246 13000206 0009	(1) SWITCH MARCA: 3 CON MODULO SUPERSTACK 3 SWITCH 4900 FAMILY (4224).	41,860.00
1246 13000206 0020	(1) ESCALERILLA.	3,340.00
1246 131A0100 0001	(01) COLECTORA DE DATOS MARCA MAGGELLAN MODELO PRO	54,512.73
1246 131A0100 0002	(02) RADIO PORTATIL MCA. KENWOOD 10CH 5W VHF	3,322.00
1246 131A0100 0003	(01) TELEFONO CELULAR MOTOROLA FX 1500 SERIE 252152	2,935.80

Código	Descripción del Bien	Valor en Libros
1246 131A0100 0009	(03) CANTEADORES 6" MOTOR HP MONOFASIO KI WL 150"	3,878.95
1246 131A0100 0011	(03) CANTEADORES 6" MOTOR HP MONOFASIO KI WL 150"	7,757.90
1246 131A0104 0002	(01) LECTOR DE CODIGO DE BARRAS MCA. PUSLINE S.007051	2,047.00
1246 131A0106 0006	(01) TELEFONO PREMIUM IP MCA. ALCATEL MOD. 4020 SERIE: F0700326100116	1,850.67
1246 131A0106 0032	(01) TELEFONO ADVANCED REFLEXES MCA. ALCATEL MOD. 4035 SERIE: H0200428861404	1,150.89
1246 131A0106 0033	(01) CONMUTADOR TELEFONICO MCA. ALCATEL MOD. OMNIPCX SERIE: BAN00429499516	107,971.17
1246 131A0106 0034	(01) CONMUTADOR TELEFONICO MCA. ALCATEL MOD. OMNIPCX SERIE: BAN00429499517	53,985.58
1246 131A0106 0036	(01) RECTIFICADOR MCA. MEI MOD. KCR1650 SERIE: B04112591	2,952.07
1246 131A0190 0001	(09) MOTOR ELECTRICO	4,238.09
1246 131A0190 0003	(04) PLANTA SOLDADORA	947.10
1246 131A0190 0004	(01) ESMERILADORA GUILLAR	620.22
1246 131A0190 0005	(03) ESMERIL DE BANCO	3,497.74
1246 131A0190 0006	(01) SIERRA RADIAL	2,760.86
1246 131A0190 0007	(03) TORNO P/MADERA	4,183.12
1246 131A0190 0008	(09) BOMBA ELECTRICA	5,436.62
1246 131A0190 0009	(02) ENCUBADORA ELECTRICA	2,640.83
1246 131A0190 0010	(04) ELECTROBOMBA	1,306.81
1246 131A0190 0011	(05) MAQ. P/SOLDAR	703.15
1246 131A0190 0012	(10) TANQUES EST. P/GAS.	20,315.68
1246 131A0190 0013	(01) GABINETE P/FUMIGAR HUEVOS	7,305.74
1246 131A0190 0014	(01) BOMBA TIPO JET	2,868.58
1246 131A0190 0015	(01) SUPER CARGADOR DE AIRE	720.01
1246 131A0190 0016	(02) REVOLVEDORAS	7,393.59
1246 131A0190 0017	(52) MAQUINA DE COSER	20,333.10
1246 131A0190 0018	(01) SIERRA RADIAL AGUILAR	1,387.10
1246 131A0190 0019	(01) ESMERIL DE 3/4	346.78
1246 131A0190 0020	(01) PULIDORA ELECTRICA	746.90
1246 131A0192 0001	(01) JAULAS DE POLLO	9,800.45
1246 131A0192 0002	(02) BOMBA ELECTRICA	943.16
1246 131A0192 0003	(01) RODELES DE PLASTICO	15,417.51
1246 131A0192 0004	(01) MOLINO MARTILLO	1,773.16
1246 131A0192 0005	(01) PLATOS DE INICIACION	4,435.86
1246 131A0192 0008	(01) BEBEDEROS DE PLASTICO	3,590.54
1246 131A0192 0009	(01) BEBEDEROS AUTOMATICOS	11,016.87
1246 131A0192 0010	(01) DESPICADORA	3,947.90
1246 131A0194 0003	(04) TELEFONOS S.P.C.	2,000.00
1246 131A0194 0007	(01) COMP. C/MICROPROCESAROS 80486 SX ACER COORDINA.	12,752.68
1246 131A0194 0008	(08) COMP. C/MICROPROCESAROS 80486 SX MARCA ACER CO	5,501.32
1246 131A0194 0012	(12) TECLADOS S.P.C.	4,331.25
1246 131A0194 0017	(01) MOUSSE S.P.C.	420.00

Código	Descripción del Bien	Valor en Libros
1246 131A0194 0018	(08) C.P.V. (SPC)	7,200.00
1246 131A0195 0001	(01) TELEFONO CELULAR MCA. TECNOFON MOD. PC-515	1,790.55
1246 131A0195 0002	(01) CARGADOR TECNOPHONE DE MESA RAPIDO MODELO 515	977.50
1246 131A0195 0003	(01) PILA DE LARGA DURACION P/TECNOPHONE	747.50
1246 131A0195 0004	(01) CARGADOR ELIMINADOR P/TELEF. TECNOPHONE	747.50
1246 131A0196 0001	(01) TELEFONO CELULAR	812.93
1246 131A0196 0002	(01) TELEFONO CELULAR	1,239.55
1246 131A0196 0006	(01) UNIDAD DE RESP. JUMBO TRACKER COLORADO	1,588.37
1246 131A0196 0012	(01) SCANNER HP MODELO 4 C-ISA	11,493.55
1246 131A0196 0015	(02) DISCOS DUROS SEGATE ST-31220A DE 1 G.B.	4,255.00
1246 131A0196 0019	(01) SCANNER H.P. MOD. SCANJET SERIE: SG68C13051	7,613.00
1246 131A0196 0021	(02) CONCENT. MARCA H.P.	21,325.37
1246 131A0196 0026	(02) DISCOS DUROS IDE MARCA SEGATE 850 MB	3,404.00
1246 131A0196 0027	(02) SIMM DE 16 MB 4 X 36 72 PINE PARIDAD REAL	2,668.00
1246 131A0197 0008	(01) FAX NO. DE INVENTARIO 151870	1,702.00
1246 131A0197 0015	(01) MODEM MOTOROLA VOICE SUF 33.6 EXTERNO S/N 90	1,337.31
1246 131A0197 0017	(01) PODADORAS CON MOTOR GASOLINA	2,045.46
1246 131A0197 0018	(02) PLANCHAS P/SOLDAR	2,864.96
1246 131A0197 0019	(02) BOYLER	2,834.29
1246 131A0197 0020	(02) EQUIPO DE FAX	1,546.75
1246 131A0197 0021	(01) COMEDERO COLGANTE	7,079.57
1246 131A0197 0023	(02) EQUIPO DE FAX	3,093.50
1246 131A0198 0010	(05) PLANTAS PARA SOLDAR	3,880.14
1246 131A0198 0011	(04) ROUTER MAKITA	6,392.39
1246 131A0198 0012	(03) PULIDORA P/METAL	3,425.50
1246 131A0198 0013	(01) ESMERILADORA	1,141.84
1246 131A0198 0015	(01) TALADRO DE BANCO	2,669.86
1246 131A0198 0016	(02) ESMERIL BD	4,937.50
1246 131A0198 0020	(02) LIJADORA DE BANDA	1,667.50
1246 131A0198 0021	(01) EQUIPO DE OXIACITILENO	1,840.00
1246 131A0198 0022	(01) PANTALLA MILLER 250 DMP	3,795.00
1246 131A0198 0023	(01) SIERRA CINTIA 14 H.P.	5,117.50
1246 131A0198 0025	(01) BOMBA TRIFASICA	3,685.75
1246 131A0198 0026	(02) LIJADORA DE BANDA	1,667.50
1246 131A0199 0001	(01) ESTACION TOTAL MCA. TOPCON MOD. GTS-301-D	99,999.99
1246 131A0199 0002	(01) FAX BROTHER 1190 OCG87091294	2,212.60
1248	Activos Biológicos	231,700.00
1248 111A0109 0001	(5000) POLLITAS HEMBRAS REPRODUCTORAS RECIEN NACIDAS RAZA "BARRED PLYMOUTH ROCK" Y/O ISLAND RED"	210,000.00
1248 111A0109 0002	(5000) POLLITOS MACHOS REPRODUCTORES RECIEN NACIDOS RAZA "RHODE ISLAND RED"	21,700.00

Código	Descripción del Bien	Valor en Libros
---------------	-----------------------------	------------------------

SISTEMA CONTABLE 2020
RELACIÓN DE BIENES INMUEBLES QUE COMPONEN SU PATRIMONIO
Cuenta Pública al 31 de diciembre de 2020

Página 1 de 1

Hora: 02:48:01p. m.

Fecha: 08/02/2021

Código	Descripción del Bien	Valor en Libros
1231	Terrenos	120.40
1231 14000147 0001	(01) TERRENO "POTRERO DEL CAMPO" (CENTRO REPRODUCTOR AVICOLA TEOPISCA, TEOPISCA CHIS)	4.00
1231 14000173 0001	(01) TERRENO "CORRAL DE PIEDRA" (CENTRO DE ESPECIES MENORES S.C.L.C., CHIS)	24.40
1231 14000174 0001	(01) TERRENO "CORRAL DE PIEDRA" (CEDECOS LA ALBARRADA S.C.L.C., CHIS)	92.00
1233	Edificios no Habitacionales	4,798,127.64
1233 14000101 0001	EDIFICIO Y TERRENO UBICACION EN CALZADA MACTUMATZA N°. 50	3,000,000.00
1233 14000106 0001	EDIFICIO (AMPLIACION OFNAS. SOPYV-157-2005 SECRETARIA DE DESARROLLO SOCIAL)	524,182.77
1233 14000107 0001	SOPYV-OBRA-157-2005 (AMPLIACION) SEDESO 12214 0106 0305	684,988.21
1233 14000107 0002	SEDESO (CONSTRUCCION DE NAVE DE OFICINA EDIFICIO 4) 12214 0106 0320	213,015.09
1233 14000107 0003	SOPYV-OBRA-157-2006 (AMPLIACION) SEDESO 12214 0106 0709	375,941.57

Código	Descripción del Bien	Valor en Libros
1251	Software	2,186,886.77
1251 111A0101 0071	(01) SOFTWARE CORE DRAW V.10	4,541.82
1251 111A0101 0072	(01) SOFTWARE MACROMEDIA DREAMWEAVER VERSION 4	3,066.89
1251 111A0101 0078	(01) MICROSOFT WINDOWS 2000 SERVER N/P C11-00068	36,690.38
1251 111A0101 0079	(01) ARCVIEW 3.2 DE GIS CONFIGURACION PARA WINDOWS	13,110.00
1251 111A0101 0080	(01) SPSS BASE 10.0 CD ROM DE INST. Y CONF. EN ESPAÑOL	11,464.51
1251 111A0101 0081	(01) NORTON ANTIVIRUS 2001 MANUALES Y GUIAS DE USUARIOS	33,790.22
1251 111A0101 0129	(01) SOFTWARE ARC VIEW GIS DE ESPRI VER 8.1	21,418.75
1251 111A0102 0101	(01) SOFTWARE MICROSOFT XP ESTANDAR EN ESPAÑOL ULT	6,575.30
1251 111A0102 0104	(01) SOFTWARE FINAL CUT PRO V3.0 PAQ. COMPLETO ULT	12,156.65
1251 111A0103 0031	(01) MICROSOFT OFFICE XP ESTANDAR LIC. MOLP GOB 10 USUARIOS (OFFICE NP021-04520)	63,646.75
1251 111A0103 0087	(01) SOFTWARE MICROSOFT DE OFFICE XP ESTANDAR	5,520.00
1251 111A0104 0070	(01) MS OFFICE 2003 MARCA MICROSOFT	134,147.02
1251 111A0104 0112	(01) ADOBE PREMIERE PRO	12,420.00
1251 111A0104 0113	(01) ADOBE IN DESIGN CS	12,420.00
1251 111A0105 0015	(01) SOFTWARE (SISTEMA DE CONTRO) DE CREDITO PARA BANMUJER.	540,500.00
1251 111A0105 0148	(01) LICENCIA DE SPSS VERSION 13.0 EN ESPAÑOL PARA WINDOWS 2000 Y XP	21,275.00
1251 111A0105 0149	(01) SOFTWARE CRISTAL REPORT VERSION II EN ESPAÑOL WINDOWS 2000, XP	7,749.73
1251 111A0105 0150	(01) SOFTWARE VISUAL BASIC NET VERSION 2003 EN ESPAÑOL WINDOWS 2000, XP	1,408.75
1251 111A0105 0151	(01) SOFTWARE CREATIVE SUITE DE ADOBE VERSION 2.0 EN ESPAÑOL WINDOWS 2000, XP	10,572.33
1251 111A0105 0152	(01) SOFTWARE COREL DRAW GRAPHIC SUITE VERSION 12 EN ESPAÑOL WINDOWS 2000, XP	4,300.99
1251 111A0106 0079	(01) SOFTWARE DE ADMINSITRACION DE DOCUMENTOS LASERFICHE	168,432.45
1251 111A0106 0103	(01) ADDITIONAL ANALOG USERS SOFTWARE LICENSE N°. DE PARTE 3BA09408AA	6,034.50
1251 111A0106 0104	(01) SOFTWARE LICENCE PACK FOR BUSINESS NO. PSRTE 3BA0940908	5,188.62
1251 111A0107 0013	(01) OFFICE 2007 SMALL BUSINESS CARACTERISTICA-ESPAÑOL	3,508.55
1251 111A0107 0042	(14) OFFICE 2007 SMALL BUSINESS EN ESPAÑOL LICENCIAMIENTO TIPO OEM	42,555.35
1251 111A0108 0009	(02) 3COM OFFICE CONNECT WIRELESS ACCESS POINT 54 MBPS, 11G	4,388.31
1251 111A0109 0001	32 MICROSOFT OFFICE EMALL BUSINESS 2007 (ExInstituto Amanecer)	120,336.00
1251 111A0109 0002	03 KASPERSKY INTERNET SECURITY 8.0 3 AÑOS 3 LICENCIAS (ExInstituto Amanecer)	7,790.03
1251 111A0109 0003	01 SOFTWARE VISUAL STUDIO 2008 MARCA MICROSOFT (ExInstituto Amanecer)	26,335.00
1251 111A0109 0004	01 SOFTWARE CRYSTAL REPRTS AMRCA BUSINESS OBJECTS (ExInstituto Amanecer)	8,797.50
1251 111A0109 0005	01 SOFTWARE NAVICAT PREMIUM BUNDLE MARCA NAVICAT (ExInstituto Amanecer)	15,093.75
1251 111A0109 0006	01 SOFTWARE ADOBE MASTER COLLETION MARCA ADOBE (ExInstituto Amanecer)	20,527.50
1251 12000107 0008	(11) OFFICD 2007 SMALLBUSINESS EN ESPAÑOL LICENCIAMIENTO TIPO OEM	34,945.12

RELACIÓN DE ACTIVOS INTANGIBLES QUE COMPONEN SU PATRIMONIO

Página 2 de 2

Cuenta Pública al 31 de diciembre de 2020

Hora: 02:48:12p. m.

Fecha: 08/02/2021

Código	Descripción del Bien	Valor en Libros
1251 12000107 0041	(01) MS OFFICE LAMIX	3,176.83
1251 12000107 0042	(01) MS OFFICE LAMIX	3,176.83
1251 12000107 0043	(01) MS OFFICE LAMIX	3,176.83
1251 131A0114 0106	(01) SOFTWARE MARCA MICROSOFT MODELO VISUAL STUDIO S/S FACTURA 36417 EJERCICIO 2007 CHISOL.	8,714.03
1251 131A0114 0107	(01) SOFTWARE MARCA AUTOCAD MODELO 2008 S/S FACTURA 36417 EJERCICIO 2007 CHISOL.	17,300.00
1251 131A0114 0108	(01) SOFTWARE MARCA MICROSOFT MODELO SQL SERVER S/S FACTURA 36417 EJERCICIO 2007 CHISOL.	19,630.00
1251 131A0114 0109	(01) SOFTWARE MARCA MICROSOFT MODELO OFFICE S/S FACTURA 36417 EJERCICIO 2007 CHISOL.	110,767.00
1251 131A0114 0130	(01) SOFTWARE MARCA MICROSOFT MODELO OFICCE S/S FACTURA 42442 EJERCICIO 2009 CHISOL.	561,472.00
1251 131A0196 0013	(01) VIRUSCAN ANTIVIRUS WINDOWS/DOS MARCA MCAFEE	747.50
1251 131A0196 0016	(01) PAQUETE DE WINDOWS/95 EM C.D.	1,125.00
1251 131A0196 0024	(01) NOVEL NETWORK DE 4.1 MARCA NOVEL	12,903.00
1251 131A0196 0025	(02) DISCOS PROGRAMAS AGROS	3,800.00
1251 131A0198 0007	(01) SOFTWARE VISUAL BASIC PRO ESP. WIN95 NTV 6.0 E	7,134.60
1251 131A0199 0005	01) SOFTWARE ARCVIEN GTS VERSION 3.1	13,055.38
1254	Licencias	51,250.00
1254 13000206 0001	(1) SQL SERVER MARCA MICROSOFT.	51,250.00