

SISTEMA CONTABLE 2020
ESTADO DE SITUACIÓN FINANCIERA
AL 31 DE DICIEMBRE DEL 2020

 Página 1 de 1
 Fecha: 09/02/2021

ACTIVO	2020	2019	PASIVO	2020	2019
ACTIVO			PASIVO		
Activo Circulante			Pasivo Circulante		
Efectivo y Equivalentes	20,247,649.18	6,972,395.12	Cuentas por Pagar a Corto Plazo	415,534.21	207,170.92
Derechos a Recibir Efectivo o Equivalentes	203,909.46	7,253.15	Documentos por Pagar a Corto Plazo		
Derechos a Recibir Bienes o Servicios			Porción a Corto Plazo de la Deuda Pública a Largo Plazo		
Inventarios			Títulos y Valores a Corto Plazo		
Almacenes			Pasivos Diferidos a Corto Plazo		
Estimación por Pérdida o Deterioro de Activos Circulantes			Fondos y Bienes de Terceros en Garantía y/o Administración a Corto Plazo		
Otros Activos Circulantes			Provisiones a Corto Plazo		
			Otros Pasivos a Corto Plazo		
			Total de Pasivos Circulantes	415,534.21	207,170.92
Total de Activos Circulantes	20,451,558.64	6,979,648.27	Pasivo No Circulante		
Activo No Circulante			Cuentas por Pagar a Largo Plazo		
Inversiones Financieras a Largo Plazo			Documentos por Pagar a Largo Plazo		
Derechos a Recibir Efectivo o Equivalentes a Largo Plazo	183,379.44	183,379.44	Deuda Pública a Largo Plazo		
Bienes Inmuebles, Infraestructura y Construcciones en Proceso	9,359,923.86	9,359,923.86	Pasivos Diferidos a Largo Plazo	4,381,557.77	4,381,557.77
Bienes Muebles	21,296,651.51	18,016,377.07	Fondos y Bienes de Terceros en Garantía y/o Administración a Largo Plazo		
Activos Intangibles	424,000.84	248,999.60	Provisiones a Largo Plazo		
Depreciación, Deterioro y Amortización Acumulada de Bienes			Total de Pasivos No Circulantes	4,381,557.77	4,381,557.77
Activos Diferidos	169,081.77	467,711.67	Total de Pasivo	4,797,091.98	4,588,728.69
Estimación por Pérdida o Deterioro de Activos no Circulantes			HACIENDA PÚBLICA / PATRIMONIO		
Otros Activos no Circulantes	1,059,800.00	1,758,600.00	Hacienda Pública/Patrimonio Contribuido		
			Aportaciones		
			Donaciones de Capital		
			Actualización de la Hacienda Pública/Patrimonio		
			Hacienda Pública/Patrimonio Generado	48,147,304.08	32,425,911.22
			Resultados del Ejercicio (Ahorro/Desahorro)	16,205,927.19	575,774.64
			Resultados de Ejercicios Anteriores	31,941,376.89	31,850,136.58
			Revalúos		
			Reservas		
			Rectificaciones de Resultados de Ejercicios Anteriores		
			Exceso o Insuficiencia en la Actualización de la Hacienda Pública/Patrimonio		
			Resultado por Posición Monetaria		
			Resultado por Tenencia de Activos no Monetarios		
Total de Activos No Circulantes	32,492,837.42	30,034,991.64	Total Hacienda Pública/Patrimonio	48,147,304.08	32,425,911.22
Total del Activo	52,944,396.06	37,014,639.91	Total del Pasivo y Hacienda Pública/Patrimonio	52,944,396.06	37,014,639.91

SISTEMA CONTABLE 2020
 ESTADO DE ACTIVIDADES
 DEL 1o. DE ENERO AL 31 DE DICIEMBRE DE 2020

	2020	2019
INGRESOS Y OTROS BENEFICIOS		
<i>Ingresos de la Gestión</i>		
Impuestos		
Cuotas y Aportaciones de Seguridad Social		
Contribuciones de Mejoras		
Derechos		
Productos		
Aprovechamientos		
Ingresos por Venta de Bienes y Prestación de Servicios	161,865,279.54	44,647,970.03
Participaciones, Aportaciones, Convenios, Incentivos Derivados de la Colaboración Fiscal, Fondo Distintos de Aportaciones, Transferencias, Asignaciones, Subsidios y Subvenciones, y Pensiones y Jubilaciones	27,893,613.92	28,429,047.19
Participaciones, Aportaciones, Convenios, Incentivos Derivados de la Colaboración Fiscal y Fondos Distintos de Aportaciones		
Transferencias, Asignaciones, Subsidios y Subvenciones, y Pensiones y Jubilaciones	27,893,613.92	28,429,047.19
<i>Otros Ingresos y Beneficios</i>		
Ingresos Financieros		
Incremento por Variación de Inventarios		
Disminución del Exceso de Estimaciones por Pérdida o Deterioro U		
Obsolescencia		
Disminución del Exceso de Provisiones		
Otros Ingresos y Beneficios Varios		
Total de Ingresos y Otros Beneficios	189,758,893.46	73,077,017.22
GASTOS Y OTRAS PÉRDIDAS		
<i>Gastos de Funcionamiento</i>		
Servicios Personales	23,928,604.05	22,667,680.70
Materiales y Suministros	659,382.45	2,811,293.20
Servicios Generales	491,011.01	857,084.29
<i>Transferencias, Asignaciones, Subsidios y Otras Ayudas</i>		
Transferencias Internas y Asignaciones al Sector Público		
Transferencias al Resto del Sector Público		
Subsidios y Subvenciones	505,619.81	437,705.30
Ayudas Sociales		
Pensiones y Jubilaciones		
Transferencias a Fideicomisos, Mandatos y Contratos Análogos		
Transferencias a la Seguridad Social		
Donativo		
Transferencias al Exterior		
<i>Participaciones y Aportaciones</i>		
Participaciones		
Aportaciones		
Convenios		
<i>Intereses, Comisiones y Otros Gastos de la Deuda Pública</i>		
Intereses de la Deuda Pública		
Comisiones de la Deuda Pública		
Gastos de la Deuda Pública		
Costo por Coberturas		
Apoyos Financieros		
<i>Otros Gastos y Pérdidas Extraordinarias</i>		
Estimaciones, Depreciaciones, Deterioros, Obsolescencias, y Amortizaciones		217,800.00
Provisiones		
Disminución de Inventarios		
Aumento por Insuficiencia de Estimaciones por Pérdida o Deterioro y Obsolescencia		
Aumento por Insuficiencia de Provisiones		
Otros Gastos	147,968,348.95	45,509,679.09
<i>Inversión Pública</i>		
Inversión Pública no Capitalizable		
Total de Gastos y Otras Pérdidas	173,552,966.27	72,501,242.58
Resultados del Ejercicio (Ahorro/Desahorro)	16,205,927.19	575,774.64

INSTITUTO DE FORMACIÓN POLICIAL
SISTEMA CONTABLE 2020
ESTADO DE VARIACIÓN EN LA HACIENDA PÚBLICA
DEL 01 DE ENERO AL 31 DE DICIEMBRE DE 2020

Página 1 de 1

Fecha:

09/02/2021

Concepto	Hacienda Pública / Patrimonio Contribuido	Hacienda Pública / Patrimonio Generado de Ejercicios Anteriores	Hacienda Pública / Patrimonio Generado del Ejercicio	Exceso o Insuficiencia en la Actualización de la Hacienda Pública/Patrimonio	Total
Hacienda Pública / Patrimonio Contribuido Neto de 2019					
Aportaciones					
Donaciones de Capital					
Actualización de la Hacienda Pública/Patrimonio					
Hacienda Pública / Patrimonio Generado Neto de 2019		31,850,136.58	575,774.64		32,425,911.22
Resultados del Ejercicio (Ahorro/Desahorro)			575,774.64		575,774.64
Resultados del Ejercicios Anteriores		31,850,136.58			31,850,136.58
Revalúos					
Reservas					
Rectificaciones de Resultados de Ejercicios Anteriores					
Exceso o Insuficiencia en la Actualización de la Hacienda Pública					
Pública / Patrimonio Neto de 2019					
Resultado por Posición Monetaria					
Resultado por Tenencia de Activos no Monetarios					
Hacienda Pública / Patrimonio Neto Final de 2019		31,850,136.58	575,774.64		32,425,911.22
Cambios en la Hacienda Pública / Patrimonio Contribuido					
Neto de 2020					
Aportaciones					
Donaciones de Capital					
Actualización de la Hacienda Pública/Patrimonio					
Variaciones de la Hacienda Pública / Patrimonio Generado		91,240.31	15,630,152.55		15,721,392.86
Neto de 2020					
Resultados del Ejercicio (Ahorro/Desahorro)			16,205,927.19		16,205,927.19
Resultados de Ejercicios Anteriores		91,240.31	(575,774.64)		(484,534.33)
Revalúos					
Reservas					
Rectificaciones de Resultados de Ejercicios Anteriores					
Cambios en el Exceso o Insuficiencia en la Actualización					
de la Hacienda Pública / Patrimonio Neto de 2020					
Resultado por Posición Monetaria					
Resultado por Tenencia de Activos no Monetarios					
Hacienda Pública / Patrimonio Neto Final de 2020		31,941,376.89	16,205,927.19		48,147,304.08

SISTEMA CONTABLE 2020
ESTADO DE CAMBIOS EN LA SITUACIÓN FINANCIERA
DEL 1o. DE ENERO AL 31 DE DICIEMBRE DE 2020

Fecha:

	Origen	Aplicación
ACTIVO		
Activo Circulante		
Efectivo y Equivalentes		13,275,254.06
Derechos a Recibir Efectivo o Equivalentes		196,656.31
Derechos a Recibir Bienes o Servicios		
Inventarios		
Almacenes		
Estimación por Pérdida o Deterioro de Activos Circulantes		
Otros Activos Circulantes		
Activo No Circulante		
Inversiones Financieras a Largo Plazo		
Derechos a Recibir Efectivo o Equivalentes a Largo Plazo		
Bienes Inmuebles, Infraestructura y Construcciones en Proceso		
Bienes Muebles		3,280,274.44
Activos Intangibles		175,001.24
Depreciación, Deterioro y Amortización Acumulada de Bienes		
Activos Diferidos	298,629.90	
Estimación por Pérdida o Deterioro de Activos no Circulantes		
Otros Activos no Circulantes	698,800.00	
PASIVO		
Pasivo Circulante		
Cuentas por Pagar a Corto Plazo	208,363.29	
Documentos por Pagar a Corto Plazo		
Porción a Corto Plazo de la Deuda Pública a Largo Plazo		
Títulos y Valores a Corto Plazo		
Pasivos Diferidos a Corto Plazo		
Fondos y Bienes de Terceros en Garantía y/o Administración a Corto Plazo		
Provisiones a Corto Plazo		
Otros Pasivos a Corto Plazo		
Pasivo No Circulante		
Cuentas a Pagar a Largo Plazo		
Documentos por Pagar a Largo Plazo		
Deuda Pública a Largo Plazo		
Pasivos Diferidos a Largo Plazo		
Fondos y Bienes de Terceros en Garantía y/o Administración a Largo Plazo		
Provisiones a Largo Plazo		
HACIENDA PÚBLICA/PATRIMONIO		
Hacienda Pública/Patrimonio Contribuido		
Aportaciones		
Donaciones de Capital		
Actualización de la Hacienda Pública/Patrimonio		
Hacienda Pública/Patrimonio Generado		
Resultados del Ejercicio (Ahorro/Desahorro)	15,630,152.55	
Resultados de Ejercicios Anteriores	91,240.31	
Revalúos		
Reservas		
Rectificaciones de Resultados de Ejercicios Anteriores		
Exceso o Insuficiencia en la Actualización de la Hacienda Pública/Patrimonio		
Resultado por Posición Monetaria		
Resultado por Tenencia de Activos no Monetarios		

SISTEMA CONTABLE 2020
ESTADO DE FLUJOS DE EFECTIVO
DEL 01 DE ENERO AL 31 DE DICIEMBRE DE 2020

Página 1 de 1

Fecha: 09/02/2021

CONCEPTO	2020	2019
Flujos de Efectivo de las Actividades de Operación		
Origen	189,758,893.46	73,077,017.22
Impuestos		
Cuotas y Aportaciones de Seguridad Social		
Contribuciones de Mejoras		
Derechos		
Productos		
Aprovechamientos		
Ingresos por Venta de Bienes y Prestación de Servicios	161,865,279.54	44,647,970.03
Participaciones, Aportaciones, Convenios, Incentivos Derivados de la Colaboración Fiscal y Fondos Distintos de Aportaciones		
Transferencias, Asignaciones, Subsidios y Subvenciones, y Pensiones y Jubilaciones		
Otros Orígenes de Operación	27,893,613.92	28,429,047.19
Aplicación	173,552,966.27	72,501,242.58
Servicios Personales	23,928,604.05	22,667,680.70
Materiales y Suministros	659,382.45	2,811,293.20
Servicios Generales	491,011.01	857,084.29
Transferencias Internas y Asignaciones al Sector Público		
Trasferencias al Resto del Sector Público		
Subsidios y Subvenciones	505,619.81	437,705.30
Ayudas Sociales		
Pensiones y Jubilaciones		
Transferencias a Fideicomisos, Mandatos y Contratos Análogos		
Transferencias a la Seguridad Social		
Donativos		
Transferencias al Exterior		
Participaciones		
Aportaciones		
Convenios		
Otras Aplicaciones de Operación	147,968,348.95	45,727,479.09
Flujos Netos de Efectivo de las Actividades de Operación	16,205,927.19	575,774.64
Flujos de Efectivo de las Actividades de Inversión		
Origen	1,088,670.21	17,970,906.64
Bienes Inmuebles, Infraestructura y Construcciones en Proceso		3,464,603.46
Bienes Muebles		
Otros Orígenes de Inversión	1,088,670.21	14,506,303.18
Aplicación	4,227,706.63	19,473,168.17
Bienes Inmuebles, Infraestructura y Construcciones en Proceso		3,464,603.46
Bienes Muebles	3,280,274.44	1,181,466.43
Otras Aplicaciones de Inversión	947,432.19	14,827,098.28
Flujos Netos de Efectivo de las Actividades de Inversión	(3,139,036.42)	(1,502,261.53)
Flujos de Efectivo de las Actividades de Financiamiento		
Origen	286,844.95	4,381,557.77
Endeudamiento Neto		
Interno		
Externo		
Otros Orígenes de Financiamiento	286,844.95	4,381,557.77
Aplicación	78,481.66	5,218,494.60
Servicios de la Deuda		
Interno		
Externo		
Otras Aplicaciones de Financiamiento	78,481.66	5,218,494.60
Flujos Netos de Efectivo por Actividades de Financiamiento	208,363.29	(836,936.83)
Incremento/Disminución Neta en el Efectivo y Equivalentes al Efectivo	13,275,254.06	(1,763,423.72)
Efectivo y Equivalentes al Efectivo al Inicio del Ejercicio	6,972,395.12	8,735,818.84
Efectivo y Equivalentes al Efectivo al Final del Ejercicio	20,247,649.18	6,972,395.12

INSTITUTO DE FORMACIÓN POLICIAL
SISTEMA CONTABLE 2020
ESTADO ANALITICO DEL ACTIVO
DEL 01 DE ENERO AL 31 DE DICIEMBRE DEL 2020

Fecha:

Página 1 de 1

09/02/2021

CONCEPTO	Saldo Inicial (SI)	Cargos del Período	Abonos del Período	Saldo Final (SF)	Variación del Período (SF - SI)
ACTIVO	37,014,639.91	215,892,756.02	199,962,999.87	52,944,396.06	15,929,756.15
ACTIVO CIRCULANTE	6,979,648.27	207,755,589.52	194,283,679.15	20,451,558.64	13,471,910.37
Efectivo y Equivalentes	6,972,395.12	204,036,088.13	190,760,834.07	20,247,649.18	13,275,254.06
Derechos a Recibir Efectivo o Equivalentes	7,253.15	3,719,501.39	3,522,845.08	203,909.46	196,656.31
Derechos a Recibir Bienes o Servicios					
Inventarios					
Almacenes					
Estimación por Pérdida o Deterioro de Activos Circulantes					
Otros Activos Circulantes					
ACTIVO NO CIRCULANTE	30,034,991.64	8,137,166.50	5,679,320.72	32,492,837.42	2,457,845.78
Inversiones Financieras a Largo Plazo					
Derechos a Recibir Efectivo o Equivalentes a Largo Plazo	183,379.44			183,379.44	
Bienes Inmuebles, Infraestructura y Construcciones en Proceso	9,359,923.86			9,359,923.86	
Bienes Muebles	18,016,377.07	3,948,697.45	668,423.01	21,296,651.51	3,280,274.44
Activos Intangibles	248,999.60	236,829.24	61,828.00	424,000.84	175,001.24
Depreciación, Deterioro y Amortización Acumulada de Bienes					
Activos Diferidos	467,711.67	3,951,639.81	4,250,269.71	169,081.77	(298,629.90)
Estimación por Pérdida o Deterioro de Activos no Circulantes					
Otros Activos no Circulantes	1,758,600.00		698,800.00	1,059,800.00	(698,800.00)

DENONIMACIÓN DE LAS DEUDAS	MONEDA DE CONTRATACIÓN	INSTITUCIÓN O PAIS ACREEDOR	SALDO INICIAL DEL PERÍODO	SALDO FINAL DEL PERÍODO
DEUDA PÚBLICA				
Corto Plazo				
Deuda Interna				
Instituciones de Crédito				
BANCOMER, S.A.	Moneda Nacional	México		
BANOBRAS, S.N.C.	Moneda Nacional	México		
BANORTE, S.A.	Moneda Nacional	México		
INTERACCIONES, S.A.	Moneda Nacional	México		
SANTANDER, S.A.	Moneda Nacional	México		
SCOTIABANK INVERLAT, S.A.	Moneda Nacional	México		
Títulos y Valores				
Arrendamientos Financieros				
Deuda Externa				
Organismos Financieros Internacionales				
Deuda Bilateral				
Títulos y Valores				
Arrendamientos Financieros				
Subtotal Corto Plazo				
Largo Plazo				
Deuda Interna				
Instituciones de Crédito				
BANCOMER, S.A.	Moneda Nacional	México		
BANOBRAS, S.N.C.	Moneda Nacional	México		
BANORTE, S.A.	Moneda Nacional	México		
SANTANDER, S.A.	Moneda Nacional	México		
Títulos y Valores				
Arrendamientos Financieros				
Deuda Externa				
Organismos Financieros Internacionales				
Deuda Bilateral				
Títulos y Valores				
Arrendamientos Financieros				
Subtotal Largo Plazo				
Otros Pasivos	Moneda Nacional	México	4,588,728.69	4,797,091.98
Total Deuda y Otros Pasivos			4,588,728.69	4,797,091.98

De conformidad a las Principales Reglas de Registro y Valoración del Patrimonio (Elementos Generales), emitidas por el Consejo Nacional de Armonización Contable, publicadas en el capítulo reformado en el Diario Oficial de la Federación el 06 de octubre del 2014, los Pasivos Contingentes consideran:

- a) Obligaciones surgidas a raíz de sucesos pasados, cuya existencia ha de ser confirmada sólo por la concurrencia, de uno o más eventos inciertos en el futuro que no están enteramente bajo el control del organismo público.
- b) Una obligación presente a raíz de sucesos pasados, que no se ha reconocido contablemente porque no es viable que el ente público tenga que satisfacerla, o debido a que el importe de la obligación no puede ser cuantificado con la suficiente confiabilidad.

Al respecto, se informa que éste Organismo Público a esta fecha NO cuenta con Pasivos Contingentes significativos pendientes de pago, ya que estos se reconocen y se liquidan en el transcurso del ejercicio, en la vigencia del presupuesto.

NOTAS DE DESGLOSE

NOTAS AL ESTADO DE SITUACIÓN FINANCIERA

El Estado de Situación Financiera muestra la posición financiera del **Instituto de Formación Policial**, valuados y elaborados de acuerdo con los Postulados Básicos de Contabilidad Gubernamental, Normas y Metodología para la Emisión de Información Financiera y Estructura de los Estados Financieros del Ente Público y Característica de sus Notas, emitidos por el Consejo Nacional de Armonización Contable (CONAC), el cual refleja los bienes y derechos que se clasifican en rubros de acuerdo a su disponibilidad de liquidez al igual que sus obligaciones o compromisos, agrupándolas con relación a su exigibilidad.

ACTIVO

El activo se compone de los fondos, valores, derechos y bienes cuantificados en términos monetarios, los cuales dispone el **Instituto de Formación Policial**, para la operatividad y la prestación de servicios públicos, éste se integra como sigue:

Circulante

Efectivo y Equivalentes

El rubro de efectivo y equivalentes al 31 de diciembre de 2020, asciende a \$ 20,247,649.18, el cual representa el 99 por ciento del total de activo circulante, se integra por la disponibilidad financiera para cubrir los compromisos de pagos a los diferentes proveedores, así como, pagos de impuestos y otras contribuciones.

CONCEPTO	2020	2019
Bancos/Dependencias y Otros	\$ 19,808,374.51	\$ 6,578,514.45
Fondos con Afectación Específica	439,274.67	393,880.67
Suma	\$ 20,247,649.18	\$ 6,972,395.12

CONCEPTO	2020	2019
Fondo con Afectación Específica		
Fondo General de Participaciones	\$ 310,445.40	277,661.57
Fondo de Fiscalización y Recaudación	\$ 113,829.27	115,826.56
Fondo de Compensación	\$ 15,000.00	392.54
Suma	\$ 439,274.67	\$ 393,880.67

Derechos a Recibir Efectivo o Equivalentes

Este rubro del activo asciende a \$ 203,909.46, el cual representa el 1 por ciento del total del activo circulante, corresponde al periodo que se informa, se integra por las ministraciones de recurso federal denominado FASP (Fondo de Aportación para la Seguridad Pública, Derivado de lo anterior, se están realizando las gestiones necesarias ante la Secretaría de Hacienda para su comprobación y/o regularización.

CONCEPTO	VENCIMIENTO (DÍAS)	2020	2019
Cuentas por Cobrar a Corto Plazo	≤ 365	\$ 203,909.46	\$ 7,253.15
Suma		\$ 203,909.46	\$ 7,253.15

CONCEPTO	VENCIMIENTO (DÍAS)	2020	2019
Cuentas por Cobrar a Corto Plazo			
Fondo de Aportación para la Seguridad Pública	≤ 365	\$ 203,909.46	\$ 7,253.15
Suma		\$ 203,909.46	\$ 7,253.15

No Circulante

Derechos a Recibir Efectivo o Equivalentes a Largo Plazo

Este rubro del activo asciende a \$ 183,379.44, el cual representa el 0.6 por ciento del total del activo no circulante, que corresponde a ejercicios anteriores; se integra por los deudores pendientes por recuperar de ejercicios anteriores, correspondiente al Subsidio al empleo, los cuales se encuentran pendientes de regularizar al periodo que se informa, derivado de lo anterior, se están realizando las gestiones necesarias ante la Secretaría de Hacienda para su comprobación y/o regularización

GOBIERNO CONSTITUCIONAL DEL ESTADO DE CHIAPAS
INSTITUTO DE FORMACION POLICIAL
SISTEMA CONTABLE 2020
NOTAS A LOS ESTADOS FINANCIEROS
DEL 1o. DE ENERO AL 31 DE DICIEMBRE DE 2020

Página 3 de 20

Fecha: 03/02/2021

CONCEPTO	VENCIMIENTO (DÍAS)	2020	2019
Documentos por Cobrar a Largo Plazo	> 365	\$ 183,379.44	\$ 183,379.44
Suma		\$ 183,379.44	\$ 183,379.44

Bienes Inmuebles, Infraestructura y Construcciones en Proceso

Este rubro representa las obras de edificios no habitacionales construidos dentro de las instalaciones del **Instituto de Formación Policial** que son cubiertos con recursos presupuestales.

Al 31 de diciembre de 2020, este rubro asciende a \$ 9,359,923.86 que representa 28.8 por ciento del activo no circulante.

CONCEPTO	2020	2019
Edificios no Habitacionales	\$ 9,359,923.86	\$ 9,359,923.86
Suma	\$ 9,359,923.86	\$ 9,359,923.86

Bienes Muebles

Este rubro representa los bienes muebles que son propiedad del **Instituto de Formación Policial**, como son: Mobiliario y Equipo de Administración, Mobiliario y Equipo Educacional y Recreativo, Equipo e Instrumental, Vehículos y Equipo de Transporte, Maquinaria, Otros Equipos y Herramientas, que aún se encuentran en buenas condiciones y que son básicos para la operatividad del mismo; los cuales fueron adquiridos con recursos presupuestales, así como, algunos fueron obtenidos mediante transferencias de otros organismos, en el periodo que se informa, así como, en ejercicios anteriores.

Al 31 de diciembre de 2020, este rubro asciende a \$ 21,296,651.51, que representa el 65.5 por ciento del activo no circulante.

CONCEPTO	2020	2019
Mobiliario y Equipo de Administración	\$ 8,788,045.42	\$ 7,881,338.19
Mobiliario y Equipo Educacional y Recreativo	2,169,408.32	1,320,187.91
Equipo e Instrumental Médico y de Laboratorio	106,124.43	0
Vehículos y Equipo de Transporte	4,126,788.13	2,776,094.00
Maquinaria, Otros Equipos y Herramientas	6,106,285.21	6,038,756.97
Suma	\$ 21,296,651.51	\$ 18,016,377.07

Activos Intangibles

Este rubro representa los activos intangibles que son propiedad del **Instituto de Formación Policial**, como son: software y licencias, que aún se encuentran en buenas condiciones y que son básicos para la operatividad de las áreas administrativas; los cuales fueron adquiridos con recursos presupuestales, en ejercicios anteriores.

Al 31 de diciembre de 2020, este rubro asciende a \$ 424,000.84, que representa el 1.3 por ciento del activo no circulante.

CONCEPTO	2020	2019
Software	\$ 379,920.84	\$ 248,999.60
Licencias	44,080.00	
Suma	\$ 424,000.84	\$ 248,999.60

Activos Diferidos

Al 31 de diciembre de 2020, este rubro refleja un monto de \$ 169,081.77 el cual representa el 0.5 por ciento del total del activo no circulante, se encuentra integrado por los recursos otorgados para la formulación y evaluación de proyectos, así como, por operaciones que están en proceso de regularización presupuestal y contable del periodo que se informa, así como, de ejercicios anteriores; actualmente se están llevando a cabo las gestiones necesarias ante la Secretaría de Hacienda para su regularización.

CONCEPTO	2020	2019
Otros Activos Diferidos	\$ 169,081.77	467,711.67
Suma	\$ 169,081.77	\$ 467,711.67

CONCEPTO	2020	2019
Otros Activos Diferidos		
Fondo General de Participaciones	\$ 169,081.77	467,711.67
Suma	\$ 169,081.77	\$ 467,711.67

Otros Activos no Circulantes

Al 31 de diciembre de 2020, este rubro refleja un monto de \$ 1,059,800.00 el cual representa el 3.3 por ciento del total del activo no circulante, se encuentra integrado por los vehículos que se encuentran en comodato a la Secretaria de Seguridad y Protección Ciudadana.

CONCEPTO	2020	2019
Bienes en Comodato	1,059,800.00	1,758,600.00
Suma	\$ 1,059,800.00	\$ 1,758,600.00

CONCEPTO	2020	2019
Bienes en Comodato		
Camioneta Tipo Pick-Up Marca Ram 2500	429,900.00	429,900.00
Camioneta Tipo Pick-Up Marca Ram 2500	429,900.00	429,900.00
Suburban Chevrolet		698,800.00
Versa Sense Tm	200,000.00	200,000.00
Suma	\$ 1,059,800.00	\$ 1,758,600.00

PASIVO

Es el conjunto de cuentas que permite el registro de las obligaciones contraídas por el **Instituto de Formación Policial**, para el desarrollo de sus funciones y la prestación de los servicios públicos. Al 31 de diciembre de 2020, los estados financieros reflejan principalmente pasivo circulante o corto plazo, es decir, aquellas obligaciones en que la exigibilidad de pago es menor a un año, así también, pasivo no circulante o a largo plazo que representa las obligaciones con vencimiento posterior a un año.

Circulante

Cuentas por Pagar a Corto Plazo

Al 31 de diciembre de 2020, este rubro asciende a \$ 415,534.21, el cual representa el 100 por ciento del total del pasivo circulante, se integra principalmente por las prestaciones salariales como son: sueldos, devengado no pagado del periodo que se informa, y de ejercicios anteriores, así como, por las aportaciones patronales al IMSS, y 2 por ciento del Impuesto Sobre Nóminas. Así mismo, por los compromisos contraídos por la adquisición de bienes de consumo e inventariables, y por la contratación de servicios con proveedores, necesarios para el funcionamiento del organismo, las cuales se encuentran pendiente de pago.

CONCEPTO	VENCIMIENTO (DÍAS)	2020	2019
Servicios Personales por Pagar a Corto Plazo	≤ 365	204,160.08	\$ 128,689.26
Proveedores por Pagar a Corto Plazo	≤ 365	211,374.13	
Otras Cuentas por Pagar a Corto Plazo	≤ 365	415,534.21	78,481.66
Suma		\$ 415,534.21	\$ 207,170.92

No Circulante
Pasivos Diferidos a Largo Plazo

Este rubro asciende a \$ 4,381,557.77 que representa el 100 por ciento del total del pasivo no circulante y representa los anticipos de ministración otorgados al Instituto, así como el 2 por ciento del Impuesto sobre nóminas..

CONCEPTO	VENCIMIENTO (DÍAS)	2020	2019
Otros Pasivos Diferidos a Largo Plazo	> 365	\$ 4,381,557.77	\$ 4,381,557.77
	Suma	\$ 4,381,557.77	\$ 4,381,557.77

NOTAS AL ESTADO DE ACTIVIDADES

El Estado de Actividades refleja el resultado entre el saldo total de los ingresos captados y el saldo total de los gastos incurridos por el **Instituto de Formación Policial**, cuya diferencia positiva o negativa determina el ahorro o desahorro del 1 de enero al 31 de diciembre de 2020, sin considerar la inversión física en Bienes Muebles e Inmuebles, Infraestructura y Construcciones en Proceso. De esta forma el resultado durante este periodo refleja un ahorro por \$ 16,205,927.19.

Ingresos y Otros Beneficios
Ingresos de Gestión

Los ingresos propios obtenido al 31 de diciembre de 2020, integrado por el rubro de ingresos propios por concepto de capacitación a los cuerpos de Seguridad Pública y Privada de las diferentes corporaciones policiales, así como Colegiaturas de las Licenciaturas en Seguridad Publica y Derecho.

CONCEPTO	NATURALEZA	2020	2019
Ingresos de Gestión			
Ingresos por Venta de Bienes y Prestación de Servicios	Acreedora	161,865,279.54	44,647,970.03
	Suma	\$ 161,865,279.54	\$ 44,647,970.03

Participaciones, Aportaciones, Convenios, Incentivos Derivados de la Colaboración Fiscal, Fondos Distintos de Aportaciones, Transferencias, Asignaciones, Subsidios y Subvenciones, y Pensiones y Jubilaciones

Al 31 de diciembre de 2020, este rubro está integrado por recursos presupuestales radicados a través de transferencias que la Secretaría de Hacienda realiza con base al presupuesto autorizado, para llevar a cabo las actividades del **Instituto de Formación Policial**.

CONCEPTO	NATURALEZA	2020	2019
Participaciones, Aportaciones, Convenios, Incentivos Derivados de la Colaboración Fiscal, Fondos Distintos de Aportaciones, Transferencias, Asignaciones, Subsidios y Subvenciones, y Pensiones y Jubilaciones	Acreedora	\$ 27,893,613.92	\$ 28,429,047.19
	Suma	\$ 27,893,613.92	\$ 28,429,047.19
Total de Ingresos y Otros Beneficios		\$ 189,758,893.46	\$ 73,077,017.22

Gastos y Otras Pérdidas

Los gastos y otras pérdidas lo integran todas las erogaciones realizadas en la operatividad, principalmente en los capítulos 1000 Servicios Personales, 2000 Materiales y Suministros, 3000 Servicios Generales, 4000 Transferencias, Asignaciones, Subsidios y Otras Ayudas.

CONCEPTO	2020	2019
Gastos y Otras Pérdidas		
Gastos de Funcionamiento		
Servicios Personales	\$ 23,928,604.05	\$ 22,667,680.70
Materiales y Suministros	659,382.45	2,811,293.20
Servicios Generales	491,011.01	857,084.29
Transferencias, Asignaciones, Subsidios y Otras Ayudas		
Subsidios y Subvenciones	505,619.81	437,705.30
Otros Gastos y Pérdidas Extraordinarias		
Estimaciones, Depreciaciones, Deterioros, Obsolescencia y Amortizaciones	0	217,800.00
Otros Gastos	147,968,348.95	45,509,679.09
Total de Gastos y Otras Pérdidas	173,552,966.27	\$ 72,501,242.58

Del total de los Gastos y Otras Pérdidas, se explican aquellas que en lo individual representan el 10 por

ciento o más, de la totalidad de las mismas, el cual se integra de la siguiente manera: el importe de \$ 147,968,348.95 corresponde a la cuenta de Otros Gastos Varios correspondientes a los ingresos propios que percibe el Instituto dentro de esos gastos varios se cubre lo correspondiente a la ley estatal de derechos por los servicios que presta el Instituto y algunas mejoras así como todos los gastos concernientes a la capacitación de los cuerpos policiales de municipios y estado, correspondiente al 31 de diciembre de 2020.

Así mismo, derivado del análisis comparativo de los Gastos y Otras pérdidas al periodo que se informa, se explican las cuentas que representan una variación significativa en relación al ejercicio anterior, integrado por: Materiales y Suministros con un incremento por \$ 659,382.45, lo cual se debe a las adquisiciones de materiales para poder cumplir con el objeto social por el que fue creado este instituto, así mismo, en Servicios Generales con un aumento por \$ 491,011.01, debido al pagos de Servicios Básicos por los cursos brindados por este Instituto.

NOTAS AL ESTADO DE VARIACIÓN EN LA HACIENDA PÚBLICA

La Hacienda Pública representa el importe de los bienes y derechos que son propiedad del **Instituto de Formación Policial**, dicho importe es modificado principalmente por el resultado positivo obtenido al 31 de diciembre de 2020, el cual asciende a \$ 16,205,927.19.

El Estado de Variación en la Hacienda Pública muestra las modificaciones o cambios realizados en la Hacienda Pública, dichas variaciones representan las adquisiciones de bienes muebles e inmuebles consideradas como inversión, así como, la disponibilidad para la continuidad de obras en proceso, de la misma manera, es afectado por el resultado derivado del registro de operaciones de ejercicios anteriores por reintegros, regularización de saldos; a la fecha que se informa, la Hacienda Pública refleja un saldo de \$ 48,147,304.08.

Así también, es modificado por el aumento o disminución al patrimonio, derivado del registro de movimientos realizados durante el periodo que se informa. A la fecha que se informa la modificación neta positiva al patrimonio es de \$ 15,721,392.86.

CONCEPTO	2020	2019
Patrimonio Generado		
Resultados del Ejercicio (Ahorro/Desahorro)	\$ 16,205,927.19	\$ 575,774.64
Resultados de Ejercicios Anteriores	31,941,376.89	31,850,136.58
Suma	\$ 48,147,304.08	\$ 32,425,911.22

Patrimonio Generado

Resultados del Ejercicio (Ahorro/Desahorro)

El resultado positivo obtenido al periodo que se informa asciende a \$ 16,205,927.19 y representa las adquisiciones de bienes muebles e inmuebles consideradas como inversión, así como, la disponibilidad financiera para cubrir gastos de operación y/o inversión.

CONCEPTO	PROCEDENCIA	2020	2019
Patrimonio Generado			
Resultados del Ejercicio (Ahorro/Desahorro)	Ingresos y Otros Beneficios menos Gastos y Otras Pérdidas	\$ 16,205,927.19	\$ 575,774.64
	Suma	\$ 16,205,927.19	\$ 575,774.64

Resultados de Ejercicios Anteriores

Este rubro se integra principalmente por saldos de años anteriores, así como, por el traspaso del resultado del ejercicio anterior, efectuado al inicio del presente ejercicio; también se incluyen, aquellos movimientos realizados en el periodo que se informa por concepto de: transferencias de bienes muebles e inmuebles a otras dependencias u organismos públicos, bajas de activos por encontrarse defectuosos e inservibles y por actas circunstanciadas de hechos, así como, reintegros de años anteriores y depuración de saldos.

CONCEPTO	PROCEDENCIA	2020	2019
Patrimonio Generado			
Resultados de Ejercicios Anteriores	Traspaso de Saldos, Reintegros, y Depuración Contable.	\$ 31,941,376.89	\$ 31,850,136.58
	Suma	\$ 31,941,376.89	\$ 31,850,136.58

NOTAS AL ESTADO DE FLUJOS DE EFECTIVO

Efectivo y Equivalentes

El análisis de los saldos inicial y final que figuran en la última parte del Estado de Flujos de Efectivo en la cuenta de efectivo y equivalentes es como sigue:

CONCEPTO	2020	2019
Bancos/Dependencias y Otros	19,808,374.51	6,578,514.45
Fondos con Afectación Específica	439,274.67	393,880.67
Total de Efectivo y Equivalentes	\$ 20,247,649.18	\$ 6,972,395.12

Al 31 de diciembre de 2020, se realizaron adquisiciones de bienes muebles e inmuebles con recursos presupuestales.

GOBIERNO CONSTITUCIONAL DEL ESTADO DE CHIAPAS
INSTITUTO DE FORMACION POLICIAL
SISTEMA CONTABLE 2020
NOTAS A LOS ESTADOS FINANCIEROS
DEL 1o. DE ENERO AL 31 DE DICIEMBRE DE 2020

Página 10 de 20

Fecha: 03/02/2021

Adquisiciones de bienes muebles e inmuebles con recursos presupuestales:

CONCEPTO	2020	2019
Mobiliario y Equipo de Administración	\$ 926,814.19	\$ 551,705.28
Mobiliario y Equipo Educativo y Recreativo	949,870.12	112,994.90
Equipo e Instrumental Médico y de Laboratorio	52,896.00	0
Vehículos y Equipo de Transporte	651,894.13	498,000.00
Activos Intangibles	175,001.24	0
Suma	\$ 2,756,475.68	\$1,162,700.18

Conciliación de los Flujos de Efectivo Netos de las Actividades de Operación y la cuenta de Ahorro/Desahorro antes de Rubros Extraordinarios.

CONCEPTO	2020	2019
Ahorro/Desahorro antes de Rubros Extraordinarios	\$ 164,174,276.14	\$ 46,303,253.73
<i>Movimientos de partidas (o rubros) que no afectan el efectivo</i>	0	0
Disminución de Bienes por Pérdida, Obsolescencia y Deterioro	0	217,800.00
Otros Gastos Varios	147,968,348.95	45,509,679.09
Flujos de Efectivo Netos de las Actividades de Operación	\$ 16,205,927.19	\$ 575,774.64

**CONCILIACIÓN ENTRE LOS INGRESOS PRESUPUESTARIOS Y CONTABLES
CORRESPONDIENTE DEL 1 DE ENERO AL 31 DE DICIEMBRE DE 2020
(Pesos)**

Total de Ingresos Presupuestarios	\$ 27,893,613.92
--	-------------------------

Más Ingresos Contables No Presupuestarios	161,865,279.54
Ingresos Financieros	
Incremento por Variación de Inventarios	
Disminución del Exceso de Estimaciones por Pérdida o Deterioro u	
Obsolescencia	
Disminución del Exceso de Provisiones	
Otros ingresos y Beneficios Varios	
Otros Ingresos Contables no Presupuestarios	161,865,279.54

Menos Ingresos Presupuestarios No Contables	0.00
Aprovechamientos Patrimoniales	
Ingresos Derivados de Financiamientos	
Otros ingresos Presupuestarios no Contables	

Total de Ingresos Contables	\$189,758,893.46
------------------------------------	-------------------------

CONCILIACIÓN ENTRE LOS EGRESOS PRESUPUESTARIOS Y LOS GASTOS CONTABLES CORRESPONDIENTE DEL 1 DE ENERO AL 31 DE DICIEMBRE DE 2020 (Pesos)	
Total de Egresos Presupuestarios	\$ 27,674,022.47
Menos Egresos Presupuestarios No Contables	2,037,162.17
Materias Primas y Materiales de Producción y Comercialización	
Materiales y Suministros	
Mobiliario y Equipo de Administración	612,112.08
Mobiliario y Equipo Educativo y Recreativo	598,154.72
Equipo e Instrumental Médico y de Laboratorio	
Vehículos y Equipo de Transporte	651,894.13
Equipo de Defensa y Seguridad	
Maquinaria, Otros Equipos y Herramientas	
Activos Biológicos	
Bienes Inmuebles	
Activos Intangibles	175,749.24
Obra Pública en Bienes de Dominio Público	
Obra Pública en Bienes Propios	
Acciones y Participaciones de Capital	
Compra de Títulos y Valores	
Concesión de Préstamos	
Inversiones en Fideicomisos, Mandatos y Otros Análogos	
Provisiones para Contingencias y Otras Erogaciones Especiales	
Amortización de la Deuda Pública	
Adeudos de Ejercicios Fiscales Anteriores (ADEFAS)	
Otros Egresos Presupuestarios No Contables	
Más Gastos Contables No Presupuestarios	147,916,105.97
Estimaciones, Depreciaciones, Deterioros, Obsolescencia y Amortizaciones	
Provisiones	
Disminución de Inventarios	
Aumento por Insuficiencia de Estimaciones por Pérdida o Deterioro u Obsolescencia	
Aumento por Insuficiencia de Provisiones	
Otros Gastos	147,916,105.97
Otros Gastos Contables No Presupuestarios	
Total de Gastos Contables	\$173,592,966.07

NOTAS DE MEMORIA (CUENTAS DE ORDEN)

Las cuentas de orden se utilizan para registrar los movimientos de valores que no afecten o modifiquen el balance de **Instituto de Formación Policial**, sin embargo, su incorporación en libros es necesaria con fines de recordatorio contable, de control y en general sobre los aspectos administrativos, o bien, para consignar sus derechos o responsabilidades contingentes que puedan, o no, presentarse en el futuro.

Al 31 de diciembre de 2020, las cuentas que se manejan para efectos de estas Notas son las siguientes:

- **Contables:** Refleja las emisión de obligaciones al 31 de diciembre de 2020:

CONCEPTO	2020
Cuentas de Orden Contables	\$ 1,063,500.00
Contables	1,063,500.00
Valores	
Emisión de Obligaciones	
Avales y Garantías	
Juicios	
Contratos para Inversión Mediante Proyectos para Prestación de Servicios (PPS) y Similares	
Bienes en Concesionados o en Comodato	1,063,500.00

CONCEPTO	MONTO	TASA	VENCIMIENTO (DÍAS)
Bienes en Concesionados o en Comodato			
Bienes en Concesionados o en Comodato	\$ 1,063,500.00	2.5 %	365 Días
Suma	\$ 1,063,500.00		

- **Presupuestarias:**

- **Cuentas de Ingresos:** Las cuentas presupuestarias de ingresos que se utilizan son: Ley de Ingresos Estimada, Ley de Ingresos por Ejecutar, Modificaciones a la Ley de Ingresos Estimada, Ley de Ingresos Devengada, Ley de Ingresos Recaudada a continuación se presenta el total del presupuesto de **Instituto de Formación Policial (no aplica)**
- **Cuentas de Egresos:** Las cuentas presupuestarias de egresos que se utilizan son: Presupuesto de Egresos Aprobado, Modificaciones al Presupuesto de Egresos Aprobado, Presupuesto de Egresos por Ejercer, Presupuesto de Egresos Comprometido, Presupuesto de Egresos Devengado, Presupuesto de Egresos Ejercido y Presupuesto de Egresos Pagado, a continuación se presenta el total del presupuesto de **Instituto de Formación Policial.**

CONCEPTO	2019
Cuentas de Orden Presupuestarias	
Cuentas de Ingresos	
Ley de Ingresos Estimada	0
Ley de Ingresos por Ejecutar	0
Modificaciones a la Ley de Ingresos Estimada	0
Ley de Ingresos Devengada	0
Ley de Ingresos Recaudada	0
Cuentas de Egresos	
Presupuesto de Egresos Aprobado	27,543,141.84
Modificaciones al Presupuesto de Egresos Aprobado	350,472.12
Presupuesto de Egresos por Ejercer	219,591.49
Presupuesto de Egresos Comprometido	0
Presupuesto de Egresos Devengado	415,534.21
Presupuesto de Egresos Ejercido	0
Presupuesto de Egresos Pagado	27,258,488.26

NOTAS DE GESTIÓN ADMINISTRATIVA

1.- Introducción

Instituto de Formación Policial; es un organismo auxiliar del Ejecutivo Estatal, con personalidad jurídica y patrimonio propio, autonomía administrativa, presupuestal, técnica, de gestión, de operación y de ejecución para el adecuado desarrollo de sus atribuciones, de conformidad a lo establecido en el artículo 1º del decreto de creación del mismo.

Instituto de Formación Policial es la instancia facultada para establecer y dirigir las políticas en materia de comunicación social de la administración pública estatal, de conformidad con los objetivos, metas y lineamientos que determine el titular del poder ejecutivo.

MISIÓN

Profesionalizar al Personal Operativo y de Servicios que integran las distintas corporaciones de la Secretaría de Seguridad y Protección Ciudadana, Procuraduría General de Justicia del Estado, Municipios y Empresas de Seguridad Privada, mediante la homologación de conocimientos, adiestramiento, capacidades y criterios de acción, para garantizar el eficiente desempeño policial ante la sociedad.

VISIÓN

Ser el principal órgano del poder ejecutivo que garantice la Profesionalización del Personal Operativo y de Servicios que integran las distintas corporaciones de la Secretaría de Seguridad y Protección Ciudadana, Procuraduría General de Justicia del Estado, Municipios y Empresas de Seguridad Privada; así como una instancia formativa de sólido prestigio, comprometida con la búsqueda de la excelencia en la profesionalización policial a través de la certificación de los procesos administrativos y académicos

2.- Panorama Económico y Financiero

La situación económica y financiera de **Instituto de Formación Policial** fue aceptable durante el ejercicio; debido a que fueron tomados en cuenta todos los lineamientos y normas emitidos por el Consejo Nacional de Armonización Contable (CONAC), y los recursos ministrados por la Secretaría de Hacienda fueron presupuestados y erogados de manera adecuada tanto presupuestal, contable y financiera.

3.- Autorización e Historia

a) Fecha de Creación

El Instituto de Formación Policial; fue creado 27 de Marzo del 2013, mediante publicación Número 062-A-2013-A en el periódico oficial Número 24, como un órgano desconcentrado jerárquicamente subordinado de la Secretaria de Seguridad y Protección Ciudadana, con plena autonomía administrativa, presupuestaria, técnica de gestión y ejecución, con facultades de decisión y promoción en materia de capacitación y adiestramiento policial.

b) Principales Cambios en su Estructura

Con la creación del **Instituto de Formación Policial;** también se emitió el reglamento interior de dicho Instituto; el cual muestra la nueva estructura organizacional y las competencias de cada una de sus áreas

administrativas. El reglamento interior, fue publicado el 07 de Enero de 2015 en el periódico oficial del Gobierno del Estado N°158.

4.- Organización y Objeto Social

a) Objeto Social

El Instituto de Formación Policial, se basa principalmente en coordinar su funcionamiento, planear organizar, dirigir y aplicar los planes y programas de estudio, de investigación, así como preparar e impartir cursos de capacitación, adiestramiento continuo, y actualización profesional, dirigido al personal operativo y de servicios que integran la Secretaría de Seguridad y Protección Ciudadana y los distintos cuerpos de seguridad pública del Estado, de la Procuraduría General de Justicia del Estado, de los municipios y de las empresas de seguridad privada.

b) Principal Actividad

Profesionalizar al Personal Operativo y de Servicios que integran las distintas corporaciones de la Secretaría de Seguridad y Protección Ciudadana, Procuraduría General de Justicia del Estado, Municipios y Empresas de Seguridad Privada, mediante la homologación de conocimientos, adiestramiento, capacidades y criterios de acción, para garantizar el eficiente desempeño policial ante la sociedad.

c) Ejercicio Fiscal

2020

d) Régimen Jurídico

El Instituto de Formación Policial; está registrada ante el Servicio de Administración Tributaria como persona moral con fines no lucrativos, cuya actividad económica es la administración pública estatal en general, y sus obligaciones son las siguientes:

- Presentar la declaración y pago provisional mensual de retenciones de impuestos sobre la renta (ISR), y sueldos y salarios.
- Presentar la declaración anual donde se informe sobre las retenciones de los trabajadores que recibieron sueldos y salarios, y trabajadores asimilados a salarios.
- Presentar declaración informativa anual de subsidio al empleo.
- Presentar declaración informativa mensual de proveedores por tasas de IVA y de IEPS.

e) Consideraciones Fiscales del Ente

El Instituto de Formación Policial, se ubica dentro de las personas morales a que se refiere el artículo 95 y 102 de la LISR, pero tiene otras obligaciones como:

- Pago de IMSS.
- 2% Impuesto Sobre Nóminas
- 2% Impuesto Sobre Nóminas a prestadores de servicios

f) Estructura Organizacional Básica

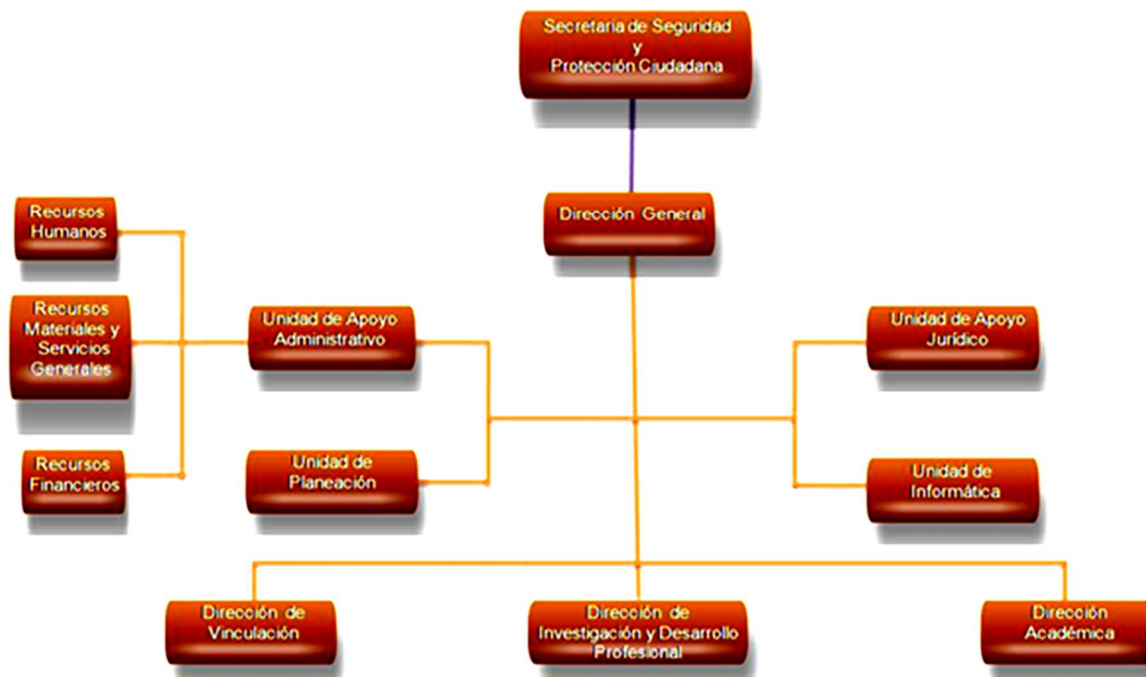

g) Fideicomisos, Mandatos y Análogos de los cuales es Fideicomitente o Fideicomisario

(No Aplica)

5.- Bases de Preparación de los Estados Financieros

Para llevar a cabo la preparación de los Estados Financieros del presente ejercicio se consideró lo siguiente:

a) Si se ha observado la normatividad emitida por el CONAC y las disposiciones legales aplicables.

Se ha observado en cierta medida la Normatividad emitida por el CONAC y la Ley General de Contabilidad Gubernamental (LGCG), para la emisión de los estados financieros.

b) La normatividad aplicada para el reconocimiento, valuación y revelación de los diferentes rubros de la información financiera, así como las bases de medición utilizadas para la elaboración de los estados financieros; por ejemplo: costo histórico, valor de realización, valor razonable, valor de recuperación o cualquier otro método empleado y los criterios de aplicación de los mismos.

Todas las cuentas que afectan económicamente al **Instituto de Formación Policial**, están cuantificados en términos monetarios y se registran al costo histórico. El costo histórico de las operaciones corresponde al monto erogado para su adquisición conforme a la documentación contable original justificativa y comprobatoria.

c) Postulados básicos.

Las bases de preparación de los estados financieros de **Instituto de Formación Policial**, aplican los postulados básicos siguientes:

- 1.- Sustancia Económica
- 2.- Entes Públicos
- 3.- Existencia Permanente
- 4.- Revelación Suficiente
- 5.- Importancia Relativa
- 6.- Registro e Integración Presupuestaria
- 7.- Consolidación de la Información Financiera
- 8.- Devengo Contable
- 9.- Valuación
- 10.- Dualidad Económica
- 11.- Consistencia

d) Normatividad supletoria. En caso de emplear varios grupos de normatividades (normatividades supletorias), deberá realizar la justificación razonable correspondiente, su alineación con los PBCG y a las características cualitativas asociadas descritas en el MCCG (documentos publicados en el Diario Oficial de la Federación, agosto 2009). (No Aplica)

e) Para las Entidades que por primera vez estén implementando la base devengado de acuerdo a la Ley de Contabilidad; deberán considerar políticas de reconocimientos, plan de implementación, presentar los últimos estados financieros con la Normatividad anteriormente utilizada. (No Aplica)

6.- Políticas de Contabilidad Significativas

(No Aplica)

7.- Posición en Moneda Extranjera y Protección por Riesgo Cambiario

(No Aplica)

8.- Reporte Analítico del Activo

El estado analítico del activo, muestra la variación entre el saldo final y el saldo inicial del periodo. Al 31 de diciembre de 2020, se reporta una variación positiva de \$ 15,929,756.15, el cual es mayor en comparación al ejercicio 2019.

La variación que presenta el activo, se integra de la siguiente manera:

- a) La variación positiva por 13,275,254.06 en el rubro de efectivo y equivalentes se debe a los gastos efectuados por la cuenta de recursos propios con que cuenta el Instituto de Formación Policial.
- b) La variación positiva por 196,656.31 en el rubro de Derechos a Recibir Efectivo o Equivalentes se debe a las ministraciones de Recursos Federales denominado FASP 2020.

- c) La variación positiva por 3,280,274.44 en el rubro de Bienes Muebles se debe principalmente a la Compra de Bienes Muebles que fueron adquiridos con recursos propios de este Instituto.
- d) La variación positiva por 175,001.24 en el rubro de Activos Intangibles se debe principalmente a la Compra de Softwares que serán utilizados en las diversas áreas de esta institución adquiridos.
- e) La variación negativa de 298,629.90 en el rubro de Activos Diferidos corresponde a la regularización presupuestal de la cuenta 1279 otros activos diferidos de ejercicios anteriores y del periodo que se informa.
- f) La variación negativa de 698,800.00 en el rubro de Otros Activos no Circulantes corresponde a la culminación del contrato en comodato de una camioneta tipo Suburban Chevrolet que se encontraba en comodato en la Secretaria de Seguridad y Protección Ciudadana.

CONCEPTO	SALDO INICIAL	CARGOS DEL PERIODO	ABONOS DEL PERIODO	SALDO FINAL	VARIACIÓN DEL PERIODO
ACTIVO	37,014,639.91	215,892,756.02	199,962,999.87	52,944,396.06	15,929,756.15
Activo Circulante	6,979,648.27	207,755,589.52	194,283,679.15	20,451,558.64	13,471,910.37
Efectivo y Equivalentes	6,972,395.12	204,036,088.13	190,760,834.07	20,247,649.18	13,275,254.06
Derechos a Recibir Efectivo o Equivalentes	7,253.15	3,719,501.39	3,522,845.08	203,909.46	196,656.31
Derechos a Recibir Bienes o Servicios					
Inventarios					
Almacenes					
Activo No Circulante	30,034,991.64	8,137,166.50	5,679,320.72	32,492,837.42	2,457,845.78
Inversiones Financieras a Largo Plazo					
Derechos a Recibir Efectivo o Equivalentes a Largo Plazo	183,379.44			183,379.44	
Bienes Inmuebles, Infraestructura y Construcciones en Proceso	9,359,923.86			9,359,923.86	
Bienes Muebles	18,016,377.07	3,948,697.45	668,423.01	21,296,651.51	3,280,274.44
Activos Intangibles	248,999.60	236,829.24	61,828.00	424,000.84	175,001.24
Depreciación, Deterioro y Amortización Acumulada de Bienes					
Activos Diferidos	467,711.67	3,951,639.81	4,250,269.71	169,081.77	(298,629.90)
Otros Activos no Circulantes	1,758,600.00		698,800.00	1,059,800.00	(698,800.00)

9.- Fideicomisos, Mandatos y Análogos

(No Aplica)

10.- Reporte de la Recaudación

(No Aplica)

11.- Información sobre la Deuda y el Reporte Analítico de la Deuda

(No Aplica)

12.- Calificaciones Otorgadas

(No Aplica)

13.- Proceso de Mejora

a) Principales Políticas de Control Interno

- **Manual de Procedimientos:** Nos indica los procedimientos que debemos seguir de forma ordenada en el desarrollo de las actividades; evitando duplicidad de esfuerzos.
- **Ley General de Contabilidad Gubernamental (LGCG):** Nos establece los criterios generales que rigen la contabilidad gubernamental y la emisión de información financiera, incluyendo la presupuestaria y programática en forma razonable y transparente.
- **Normatividad Contable:** Tiene por objeto efectuar el registro contable de los recursos públicos y la preparación de informes financieros de forma armonizada, que dan transparencia para la interpretación, evaluación, fiscalización y entrega de informes; regulando las operaciones contables.
- **Normas Presupuestarias:** Nos indica cómo se ejecuta el gasto público, administrándolo con eficiencia, eficacia, economía, transparencia y honradez, para rendir cuentas de los recursos públicos, así mismo contribuir a fortalecer la armonización presupuestaria y contable.

b) Medidas de Desempeño Financiero, Metas y Alcance

1.- Se continúa trabajando en el cambio trascendental que es el proceso de armonización contable para atender en tiempo y forma el nuevo esquema de la contabilidad gubernamental, y generando así los beneficios en materia de información financiera, transparencia y rendición de cuentas.

14.- Información por Segmentos

(No Aplica)

15.- Eventos Posteriores al Cierre

(No Aplica)

16.- Partes Relacionadas

“No existen partes relacionadas que pudieran ejercer influencia significativa sobre la toma de decisiones financieras y operativas”

17.- Responsabilidad sobre la Presentación Razonable de la Información Contable

“Bajo protesta de decir verdad declaramos que los Estados Financieros y sus Notas, son razonablemente correctos y son responsabilidad del emisor”

RUBRO DE INGRESOS	INGRESO					DIFERENCIA
	ESTIMADO	AMPLIACIONES Y REDUCCIONES	MODIFICADO	DEVENGADO	RECAUDADO	(RECAUDADO - ESTIMADO)
Impuestos	0.00	0.00	0.00	0.00	0.00	0.00
Cuotas y Aportaciones de Seguridad Social	0.00	0.00	0.00	0.00	0.00	0.00
Contribuciones de Mejoras	0.00	0.00	0.00	0.00	0.00	0.00
Derechos	0.00	0.00	0.00	0.00	0.00	0.00
Productos	0.00	0.00	0.00	0.00	0.00	0.00
Aprovechamientos	0.00	0.00	0.00	0.00	0.00	0.00
Ingresos por Venta de Bienes, Prestación de Servicios y Otros Ingresos	0.00	0.00	0.00	0.00	0.00	0.00
Participaciones, Aportaciones, Convenios, Incentivos Derivados de la Colaboración Fiscal y Fondos Distintos de Aportaciones	0.00	0.00	0.00	0.00	0.00	0.00
Transferencias, Asignaciones, Subsidios y Subvenciones, y Pensiones y Jubilaciones	0.00	0.00	0.00	0.00	0.00	0.00
Ingresos Derivados de Financiamientos	0.00	0.00	0.00	0.00	0.00	0.00
Total	0.00	0.00	0.00	0.00	0.00	0.00
					Ingresos Excedentes	0.00

RUBRO DE INGRESOS	INGRESO					DIFERENCIA
	ESTIMADO	AMPLIACIONES Y REDUCCIONES	MODIFICADO	DEVENGADO	RECAUDADO	(RECAUDADO - ESTIMADO)
Ingresos del Poder Ejecutivo Federal o Estatal y de los Municipios	0.00	0.00	0.00	0.00	0.00	0.00
Impuestos	0.00	0.00	0.00	0.00	0.00	0.00
Cuotas y Aportaciones de Seguridad Social	0.00	0.00	0.00	0.00	0.00	0.00
Contribuciones de Mejoras	0.00	0.00	0.00	0.00	0.00	0.00
Derechos	0.00	0.00	0.00	0.00	0.00	0.00
Productos	0.00	0.00	0.00	0.00	0.00	0.00
Aprovechamientos	0.00	0.00	0.00	0.00	0.00	0.00
Participaciones, Aportaciones, Convenios, Incentivos Derivados de la Colaboración Fiscal y Fondos Distintos de Aportaciones	0.00	0.00	0.00	0.00	0.00	0.00
Transferencias, Asignaciones, Subsidios y Subvenciones, y Pensiones y Jubilaciones	0.00	0.00	0.00	0.00	0.00	0.00
Ingresos de los Entes públicos de los Poderes Legislativo y Judicial, de los Órganos Autónomos y del Sector Paraestatal o Paramunicipal, así como de las Empresas Productivas del Estado	0.00	0.00	0.00	0.00	0.00	0.00
Cuotas y Aportaciones de Seguridad Social	0.00	0.00	0.00	0.00	0.00	0.00
Productos	0.00	0.00	0.00	0.00	0.00	0.00
Ingresos por Venta de Bienes, Prestación de Servicios y Otros Ingresos	0.00	0.00	0.00	0.00	0.00	0.00
Transferencias, Asignaciones, Subsidios y Subvenciones, y Pensiones y Jubilaciones	0.00	0.00	0.00	0.00	0.00	0.00
Ingresos Derivados de Financiamiento	0.00	0.00	0.00	0.00	0.00	0.00
Ingresos Derivados de Financiamientos	0.00	0.00	0.00	0.00	0.00	0.00
Total	0.00	0.00	0.00	0.00	0.00	0.00
					Ingresos Excedentes	0.00

NO APLICA

ESTADO ANALÍTICO DEL EJERCICIO DEL PRESUPUESTO DE EGRESOS CLASIFICACIÓN POR OBJETO DEL GASTO
(CAPITULOS Y CONCEPTOS)
DEL 1 DE ENERO AL 31 DE DICIEMBRE DE 2020

(Pesos)

RPA-1

CAPG	CG	DESCRIPCIÓN	PRESUPUESTO DE EGRESOS					SUBEJERCICIO
			APROBADO	AMPLIACIONES - REDUCCIONES	MODIFICADO	DEVENGADO	PAGADO	
1000		Servicios Personales.	23,200,573.24	932,622.30	24,133,195.54	23,928,604.05	23,848,855.06	204,591.49
	1100	Remuneraciones al Personal de Carácter Permanente.	9,933,965.64	345,664.57	10,279,630.21	10,259,170.37	10,259,170.37	20,459.84
	1300	Remuneraciones Adicionales y Especiales.	8,865,428.55	430,704.88	9,296,133.43	9,273,819.28	9,273,819.28	22,314.15
	1400	Seguridad Social.	1,398,583.05	-923.15	1,397,659.90	1,247,636.90	1,167,887.91	150,023.00
	1500	Otras Prestaciones Sociales y Económicas.	2,167,896.00	157,176.00	2,325,072.00	2,321,177.50	2,321,177.50	3,894.50
	1700	Pago de Estímulos a Servidores Públicos.	834,700.00	0.00	834,700.00	826,800.00	826,800.00	7,900.00
2000		Materiales y Suministros.	2,332,591.26	-1,673,208.81	659,382.45	659,382.45	659,382.45	0.00
	2100	Materiales de Administración, Emisión de Documentos y Artículos Oficiales.	443,095.44	-221,615.31	221,480.13	221,480.13	221,480.13	0.00
	2700	Vestuario, Blancos, Prendas de Protección y Artículos Deportivos.	1,889,495.82	-1,451,593.50	437,902.32	437,902.32	437,902.32	0.00
3000		Servicios Generales.	844,549.06	-338,538.05	506,011.01	491,011.01	359,135.25	15,000.00
	3100	Servicios Básicos.	378,510.00	-360,590.00	17,920.00	17,920.00	17,920.00	0.00
	3300	Servicios Profesionales, Científicos, Técnicos y Otros Servicios.	30,000.00	-30,000.00	0.00	0.00	0.00	0.00
	3900	Otros Servicios Generales.	436,039.06	52,051.95	488,091.01	473,091.01	341,215.25	15,000.00
4000		Transferencias, Asignaciones, Subsidios y Otras Ayudas.	0.00	505,619.81	505,619.81	505,619.81	505,619.81	0.00
	4300	Subsidios y Subvenciones.	0.00	505,619.81	505,619.81	505,619.81	505,619.81	0.00
5000		Bienes Muebles, Inmuebles e Intangibles.	1,165,428.28	923,976.87	2,089,405.15	2,089,405.15	1,885,495.69	0.00
	5100	Mobiliario y Equipo de Administración.	552,000.00	112,355.06	664,355.06	664,355.06	478,506.80	0.00
	5200	Mobiliario y Equipo Educativo y Recreativo.	0.00	598,154.72	598,154.72	598,154.72	598,154.72	0.00
	5400	Vehículos y Equipo de Transporte.	613,428.28	38,465.85	651,894.13	651,894.13	651,894.13	0.00
	5900	Activos Intangibles.	0.00	175,001.24	175,001.24	175,001.24	156,940.04	0.00
TOTAL DEL GASTO:			27,543,141.84	350,472.12	27,893,613.96	27,674,022.47	27,258,488.26	219,591.49



GOBIERNO DEL ESTADO DE CHIAPAS
RAMO O DEPENDENCIA: Instituto de Formación Policial

ESTADO ANALÍTICO DEL EJERCICIO DEL PRESUPUESTO DE EGRESOS CLASIFICACIÓN ECONÓMICA POR TIPO
DE GASTO
DEL 1 DE ENERO AL 31 DE DICIEMBRE DE 2020

(Pesos)

RPA-2

CONCEPTO	PRESUPUESTO DE EGRESOS					SUBEJERCICIO
	APROBADO	AMPLIACIONES - REDUCCIONES	MODIFICADO	DEVENGADO	PAGADO	
GASTO CORRIENTE	24,488,217.74	878,088.75	25,366,306.49	25,146,715.00	24,935,090.25	219,591.49
GASTO DE CAPITAL	3,054,924.10	-527,616.63	2,527,307.47	2,527,307.47	2,323,398.01	0.00
AMORTIZACIÓN DE LA DEUDA Y DISMINUCIÓN DE PASIVOS	0.00	0.00	0.00	0.00	0.00	0.00
PENSIONES Y JUBILACIONES	0.00	0.00	0.00	0.00	0.00	0.00
PARTICIPACIONES	0.00	0.00	0.00	0.00	0.00	0.00
TOTAL DEL GASTO:	27,543,141.84	350,472.12	27,893,613.96	27,674,022.47	27,258,488.26	219,591.49



GOBIERNO CONSTITUCIONAL DEL ESTADO DE CHIAPAS
RAMO O DEPENDENCIA: Instituto de Formación Policial
ESTADO ANALÍTICO DEL EJERCICIO DEL PRESUPUESTO DE EGRESOS EN CLASIFICACIÓN
ADMINISTRATIVA/ORGANISMO
DEL 1 DE ENERO AL 31 DE DICIEMBRE DE 2020
(Pesos)

RPA-3

CONCEPTO	PRESUPUESTO DE EGRESOS					SUBEJERCICIO
	APROBADO	AMPLIACIONES - REDUCCIONES	MODIFICADO	DEVENGADO	PAGADO	
TOTAL	27,543,141.84	350,472.12	27,893,613.96	27,674,022.47	27,258,488.26	219,591.49
PODER EJECUTIVO	27,543,141.84	350,472.12	27,893,613.96	27,674,022.47	27,258,488.26	219,591.49
Instituto de Formación Policial	27,543,141.84	350,472.12	27,893,613.96	27,674,022.47	27,258,488.26	219,591.49



GOBIERNO CONSTITUCIONAL DEL ESTADO DE CHIAPAS
RAMO O DEPENDENCIA: Instituto de Formación Policial
ESTADO ANALÍTICO DEL EJERCICIO DEL PRESUPUESTO DE EGRESOS EN CLASIFICACIÓN
ADMINISTRATIVA/ENTIDADES
DEL 1 DE ENERO AL 31 DE DICIEMBRE DE 2020

(Pesos)

RPA-5

CONCEPTO	PRESUPUESTO DE EGRESOS					SUBEJERCICIO
	APROBADO	AMPLIACIONES - REDUCCIONES	MODIFICADO	DEVENGADO	PAGADO	
ENTIDADES PARAESTATALES Y FIDEICOMISOS NO EMPRESARIALES Y NO FINANCIEROS	NO APLICA					
INSTITUCIONES PÚBLICAS DE SEGURIDAD SOCIAL	NO APLICA					
ENTIDADES PARAESTATALES EMPRESARIALES NO FINANCIERAS CON PARTICIPACION ESTATAL MAYORITARIA	NO APLICA					



GOBIERNO DEL ESTADO DE CHIAPAS
RAMO O DEPENDENCIA: Instituto de Formación Policial

ESTADO ANALÍTICO DEL EJERCICIO DEL PRESUPUESTO DE EGRESOS CLASIFICACIÓN FUNCIONAL (FINALIDAD
Y FUNCIÓN)
DEL 1 DE ENERO AL 31 DE diciembre DE 2020

(Pesos)

RPA-6

FI	FU	CONCEPTO	EGRESOS					SUBEJERCICIO
			APROBADO	AMPLIACIONES - REDUCCIONES	MODIFICADO	DEVENGADO	PAGADO	
1	Gobierno		27,543,141.84	350,472.12	27,893,613.96	27,674,022.47	27,258,488.26	219,591.49
1.7	Asuntos de Orden Público y de Seguridad Interior		27,543,141.84	350,472.12	27,893,613.96	27,674,022.47	27,258,488.26	219,591.49
TOTAL DEL GASTO:			27,543,141.84	350,472.12	27,893,613.96	27,674,022.47	27,258,488.26	219,591.49

IDENTIFICACIÓN DE CRÉDITO O INSTRUMENTO	CONTRATACIÓN/ COLOCACIÓN	AMORTIZACIÓN	ENDEUDAMIENTO NETO
CRÉDITOS BANCARIOS			

TOTAL CRÉDITOS BANCARIOS

OTROS INSTRUMENTOS DE DEUDA

NO APLICA

TOTAL OTROS INSTRUMENTOS DE DEUDA

TOTAL

GOBIERNO CONSTITUCIONAL DEL ESTADO DE CHIAPAS
INSTITUTO DE FORMACIÓN POLICIAL

SISTEMA CONTABLE 2020

INTERESES DE LA DEUDA

DEL 1o. DE ENERO AL 31 DE DICIEMBRE DE 2020

Fecha:

Página 1 de 1
09/02/2021

IDENTIFICACIÓN DE CRÉDITO O INSTRUMENTO	DEVENGADO	PAGADO
CRÉDITOS BANCARIOS		

TOTAL DE INTERESES DE CRÉDITOS BANCARIOS

OTROS INSTRUMENTOS DE DEUDA

TOTAL DE INTERESES DE OTROS INSTRUMENTOS DE DEUDA

TOTAL

NO APLICA



GOBIERNO DEL ESTADO DE CHIAPAS
RAMO O DEPENDENCIA: Instituto de Formación Policial
GASTO POR CATEGORÍA PROGRAMÁTICA
DEL 1 DE ENERO AL 31 DE DICIEMBRE DE 2020
 (Pesos)

RPA-7

CONCEPTO	PRESUPUESTO DE EGRESOS					SUBEJERCICIO
	APROBADO	AMPLIACIONES - REDUCCIONES	MODIFICADO	DEVENGADO	PAGADO	
Programas	27,543,141.84	350,472.12	27,893,613.96	27,674,022.47	27,258,488.26	219,591.49
Subsidios: Sector Social y Privado o Entidades Federativas y Municipios	0.00	0.00	0.00	0.00	0.00	0.00
Otros Subsidios	0.00	0.00	0.00	0.00	0.00	0.00
Sujetos a Reglas de Operación	0.00	0.00	0.00	0.00	0.00	0.00
Desempeño de las Funciones	27,543,141.84	350,472.12	27,893,613.96	27,674,022.47	27,258,488.26	219,591.49
Específicos	0.00	0.00	0.00	0.00	0.00	0.00
Funciones de las Fuerzas Armadas (Únicamente Gobierno Federal)	0.00	0.00	0.00	0.00	0.00	0.00
Planeación, seguimiento y evaluación de políticas públicas	0.00	0.00	0.00	0.00	0.00	0.00
Prestación de Servicios Públicos	27,543,141.84	350,472.12	27,893,613.96	27,674,022.47	27,258,488.26	219,591.49
Promoción y fomento	0.00	0.00	0.00	0.00	0.00	0.00
Provisión de Bienes Públicos	0.00	0.00	0.00	0.00	0.00	0.00
Proyectos de inversión	0.00	0.00	0.00	0.00	0.00	0.00
Regulación y supervisión	0.00	0.00	0.00	0.00	0.00	0.00
Administrativos y de Apoyo	0.00	0.00	0.00	0.00	0.00	0.00
Apoyo a la función pública y al mejoramiento de la gestión	0.00	0.00	0.00	0.00	0.00	0.00
Apoyo al proceso presupuestario y para mejorar la eficiencia institucional	0.00	0.00	0.00	0.00	0.00	0.00
Operaciones ajenas	0.00	0.00	0.00	0.00	0.00	0.00
Compromisos	0.00	0.00	0.00	0.00	0.00	0.00
Desastres Naturales	0.00	0.00	0.00	0.00	0.00	0.00
Obligaciones de cumplimiento de resolución jurisdiccional	0.00	0.00	0.00	0.00	0.00	0.00
Obligaciones	0.00	0.00	0.00	0.00	0.00	0.00
Aportaciones a fondos de estabilización	0.00	0.00	0.00	0.00	0.00	0.00
Aportaciones a fondos de inversión y reestructura de pensiones	0.00	0.00	0.00	0.00	0.00	0.00
Aportaciones a la seguridad social	0.00	0.00	0.00	0.00	0.00	0.00
Pensiones y jubilaciones	0.00	0.00	0.00	0.00	0.00	0.00
Programas de Gasto Federalizado (Gobierno Federal)	0.00	0.00	0.00	0.00	0.00	0.00
Gasto Federalizado	0.00	0.00	0.00	0.00	0.00	0.00
Participaciones a entidades federativas y municipios	0.00	0.00	0.00	0.00	0.00	0.00
Costo financiero, deuda o apoyos a deudores y ahorradores de la banca	0.00	0.00	0.00	0.00	0.00	0.00
Adeudos de ejercicios fiscales anteriores	0.00	0.00	0.00	0.00	0.00	0.00
TOTAL DEL GASTO:	27,543,141.84	350,472.12	27,893,613.96	27,674,022.47	27,258,488.26	219,591.49



GOBIERNO CONSTITUCIONAL DEL ESTADO DE CHIAPAS
INSTITUTO DE FORMACIÓN POLICIAL

PROGRAMAS Y PROYECTOS DE INVERSIÓN
DEL 1 DE ENERO AL 31 DE DICIEMBRE DEL 2020

PP	PROGRAMA PRESUPUESTARIO / PROYECTO ESTRATÉGICO	MUNICIPIO / COBERTURA	PRESUPUESTO DE EGRESOS				AVANCE % DEVENGADO/ MODIFICADO
			APROBADO	MODIFICADO	DEVENGADO	PAGADO	

NO APLICA

GOBIERNO CONSTITUCIONAL DEL ESTADO DE CHIAPAS
**SECRETARÍA DE HACIENDA
 PRESUPUESTO DE EGRESOS 2020**
**AVANCE DE CUMPLIMIENTO DE INDICADORES ESTRATÉGICOS
 ENERO - DICIEMBRE**
Organismo Público: 2.1.1.1.1.231 Instituto de Formación Policial

Misión				
Profesionalizar al personal operativo y de servicios que integran las distintas corporaciones de la Secretaría de Seguridad y Protección Ciudadana, Fiscalía General del Estado, Municipios y empresas de seguridad privada, mediante la homologación de conocimientos, adiestramiento, capacidades y criterios de acción, para garantizar el eficiente desempeño policial ante la sociedad.				

Visión				
Ser el principal órgano del Poder Ejecutivo que garantice la profesionalización del personal operativo y de servicios que integran las distintas corporaciones de la Secretaría de Seguridad y Protección Ciudadana, Fiscalía General del Estado, Municipios y empresas de seguridad privada; así como una instancia formativa de sólido prestigio, comprometida con la búsqueda de la excelencia en la profesionalización policial a través de la certificación de los procesos administrativos y académicos.				

COMPORTAMIENTO DEL EJERCICIO DEL GASTO					Aprobado (A)	Modificado (B)	Devengado (C)	% Devengado C/B
Fin	F	SF	SSF	Descripción				
TOTALES					27,543,141.84	27,893,613.96	27,674,022.47	99.21
1	7			Gobierno	27,543,141.84	27,893,613.96	27,674,022.47	99.21
		1		Asuntos de Orden Público y de Seguridad Interior	27,543,141.84	27,893,613.96	27,674,022.47	99.21
			1	Policía	27,543,141.84	27,893,613.96	27,674,022.47	99.21
				Policía	27,543,141.84	27,893,613.96	27,674,022.47	99.21

Objetivos de Desarrollo Sostenible	
Clave	Descripción
16	Promover sociedades pacíficas e inclusivas para el desarrollo sostenible, facilitar el acceso a la justicia para todos y crear instituciones eficaces, responsables e inclusivas a todos los niveles.

Metas de los Objetivos de Desarrollo Sostenible		
ODS	No. Meta	Descripción
16	06	Promover sociedades pacíficas e inclusivas para el desarrollo sostenible, facilitar el acceso a la justicia para todos y crear instituciones eficaces, responsables e inclusivas a todos los niveles. Crear a todos los niveles instituciones eficaces y transparentes que rindan cuentas

Objetivos del Plan Nacional		
Eje	Objetivo	Descripción
1	05	Justicia y Estado de Derecho. Preservar la seguridad nacional.

Objetivos del Plan Estatal				
Eje	Tema	Pol. Púb.	Objetivo	Descripción
1	3	01		Gobierno Eficaz y Honesto. Sociedad segura y Estado de derecho. Seguridad ciudadana.

GOBIERNO CONSTITUCIONAL DEL ESTADO DE CHIAPAS
**SECRETARÍA DE HACIENDA
 PRESUPUESTO DE EGRESOS 2020**
**AVANCE DE CUMPLIMIENTO DE INDICADORES ESTRATÉGICOS
 ENERO - DICIEMBRE**
Organismo Público: 2.1.1.1.1.231 Instituto de Formación Policial

Objetivos del Plan Estatal				
Eje	Tema	Pol. Púb.	Objetivo	Descripción
			01	Reducir la incidencia delictiva.

Estrategias del Plan Estatal		
Clave Alineación PED	No. Est.	Descripción
130101	02	Fortalecer las capacidades de los cuerpos policiales.

Programa Sectorial		
Programa	Clave Alineación	Descripción
C	105130101	Sociedad Segura y Estado de Derecho.

Objetivos Estratégicos		
No. Obj.	Clave Alineación	Descripción
1	105130101C	Profesionalizar al personal operativo y de servicios de los distintos cuerpos de Seguridad Pública en el Estado.

Indicadores Estratégicos														
No. Obj.	No. Ind.	Tipo y Dimensión	Unidad de Medida	Nombre del Indicador	Descripción Cualitativa (Numerador / Denominador)	Año y Valor de Línea Base	Denominador (A)	Total Numerador	Programado (B)				Avances	
									Modificado (C)				Efic. del Ejer. D/C	Meta Indic. D/A
									Alcanzado (D)					
									Trimestres					
				I	II	III	IV							
1	1	Gestión Eficacia	Alumno	Porcentaje de elementos que reciben formación inicial.	Número de elementos que reciben formación inicial. / Total de elementos programados para recibir formación inicial.	2020 2,500.00	2,500.00	2,500.00	300.00	1,000.00	800.00	400.00	58.92%	58.92%
							1,473.00	0.00	91.00	0.00	1,382.00			
1	2	Gestión Eficacia	Alumno	Porcentaje de elementos que reciben formación continua.	Número de elementos que reciben formación continua. / Total de elementos programados para recibir formación continua.	2020 11,000.00	11,000.00	11,000.00	200.00	5,000.00	3,700.00	2,100.00	61.49%	61.49%
							6,764.00	0.00	0.00	983.00	5,781.00			

Productos y Servicios	Clientes y Usuarios
Capacitación Policial: Cursos de formación inicial, continua y especializada, evaluaciones en competencias básicas, de desempeño, selección, reclutamiento, habilidades y destrezas; Profesionalización en Lic. en Seguridad Pública y en Derecho, mediante la planeación, organización, dirección y aplicación de planes y programas de estudio de investigación respaldado por la SEP.	Personal operativo y de servicio, cuerpos de Seguridad Pública en el Estado, Fiscalía General del Estado, Policías Municipales y Personal de Empresas de Seguridad Privada.

SISTEMA CONTABLE 2020
INDICADORES DE POSTURA FISCAL / CON RECURSOS DEL EJERCICIO
DEL 1o. DE ENERO AL 31 DE DICIEMBRE DE 2020

Fecha:

 Página 1 de 1
 09/02/2021

CONCEPTO	ESTIMADO	DEVENGADO	PAGADO
I. Ingresos Presupuestarios	0.00	0.00	0.00
Ingresos del Gobierno de la Entidad Federativa	0.00	0.00	0.00
Ingresos del Sector Paraestatal	0.00	0.00	0.00
II. Egresos Presupuestarios	0.00	0.00	0.00
Egresos del Gobierno de la Entidad Federativa	0.00	0.00	0.00
Egresos del Sector Paraestatal	0.00	0.00	0.00
III. Balance Presupuestario (Superávit o Déficit) (III = I - II)	0.00	0.00	0.00

CONCEPTO	ESTIMADO	DEVENGADO	PAGADO
III. Balance Presupuestario (Superávit o Déficit)	0.00	0.00	0.00
IV. Intereses, Comisiones y Gastos de la Deuda	0.00	0.00	0.00
V. Balance Primario (Superávit o Déficit) (V = III - IV)	0.00	0.00	0.00

CONCEPTO	ESTIMADO	DEVENGADO	PAGADO
A. Financiamiento	0.00	0.00	0.00
B. Amortización de la Deuda	0.00	0.00	0.00
C. Endeudamiento o Desendeudamiento (C= A - B)	0.00	0.00	0.00

NO APLICA



**GOBIERNO CONSTITUCIONAL DEL ESTADO DE CHIAPAS
INSTITUTO DE FORMACIÓN POLICIAL**

**SISTEMA CONTABLE 2020
RELACIÓN DE CUENTAS BANCARIAS PRODUCTIVAS ESPECÍFICAS
DEL 1o. DE ENERO AL 31 DE DICIEMBRE DE 2020**

Fecha: Página 1 de 1
09/02/2021

FONDO, PROGRAMA O CONVENIO	DATOS DE LA CUENTA BANCARIA		
	INSTITUCIÓN BANCARIA	NÚMERO DE CUENTA	TIPO DE CUENTA

NO APLICA

GOBIERNO CONSTITUCIONAL DEL ESTADO DE CHIAPAS
INSTITUTO DE FORMACIÓN POLICIAL

SISTEMA CONTABLE 2020

RELACIÓN DE ESQUEMAS BURSÁTILES Y COBERTURAS FINANCIERAS
DEL 1o. DE ENERO AL 31 DE DICIEMBRE DE 2020

Página 1 de 1
Fecha: 09/02/2021

RELACIÓN DE ESQUEMAS BURSÁTILES Y DE COBERTURAS FINANCIERAS

NO APLICA



GOBIERNO CONSTITUCIONAL DEL ESTADO DE CHIAPAS

INSTITUTO DE FORMACIÓN POLICIAL

SISTEMA CONTABLE 2020

FORMATO DEL EJERCICIO Y DESTINO DE GASTO FEDERALIZADO Y REINTEGROS

DEL 1o. DE ENERO AL 31 DE DICIEMBRE DE 2020

Fecha: Página 1 de 1
09/02/2021

Programa o Fondo	Destino de los Recursos	Ejercicio		Reintegro
		DEVENGADO	PAGADO	
5827 - 01 - FASP. Ramo 33 - I011	Cobertura Estatal	2,527,307.47	2,323,398.01	0.00

Concepto	31 de diciembre de 2020	31 de diciembre de 2019	Concepto	31 de diciembre de 2020	31 de diciembre de 2019
ACTIVO			PASIVO		
Activo Circulante			Pasivo Circulante		
Efectivo y Equivalentes	20,247,649.18	6,972,395.12	Cuentas por Pagar a Corto Plazo	415,534.21	207,170.92
Efectivo			Servicios Personales por Pagar a Corto Plazo	204,160.08	128,689.26
Bancos/Tesorería			Proveedores por Pagar a Corto Plazo	211,374.13	
Bancos/Dependencias y Otros	19,808,374.51	6,578,514.45	Contratistas por Obras Públicas por Pagar a Corto Plazo		
Inversiones Temporales (Hasta 3 Meses)			Participaciones y Aportaciones por Pagar a Corto Plazo		
Fondos con Afectación Específica	439,274.67	393,880.67	Transferencias Otorgadas por Pagar a Corto Plazo		
Depósitos de Fondos de Terceros en Garantía y/o Administración			Intereses, Comisiones y Otros Gastos de la Deuda Pública por Pagar a Corto Plazo		
Otros Efectivos y Equivalentes			Retenciones y Contribuciones por Pagar a Corto Plazo		
Derechos a Recibir Efectivo o Equivalentes	203,909.46	7,253.15	Devoluciones de la Ley de Ingresos por Pagar a Corto Plazo		
Inversiones Financieras de Corto Plazo			Otras Cuentas por Pagar a Corto Plazo		78,481.66
Cuentas por Cobrar a Corto Plazo	203,909.46	7,253.15	Documentos por Pagar a Corto Plazo	0.00	0.00
Deudores Diversos por Cobrar a Corto Plazo			Documentos Comerciales por Pagar a Corto Plazo		
Ingresos por Recuperar a Corto Plazo			Documentos con Contratistas por Obras Públicas por Pagar a Corto Plazo		
Deudores por Anticipos de la Tesorería a Corto Plazo			Otros Documentos por Pagar a Corto Plazo		
Préstamos Otorgados a Corto Plazo			Porción a Corto Plazo de la Deuda Pública a Largo Plazo	0.00	0.00
Otros Derechos a Recibir Efectivo o Equivalentes a Corto Plazo			Porción a Corto Plazo de la Deuda Pública		
Derechos a Recibir Bienes o Servicios	0.00	0.00	Porción a Corto Plazo de Arrendamiento Financiero		
Anticipos a Proveedores por Adquisición de Bienes y Prestación de Servicios a Corto Plazo			Títulos y Valores a Corto Plazo	0.00	0.00
Anticipos a Proveedores por Adquisición de Bienes Inmuebles y Muebles a Corto Plazo			Pasivos Diferidos a Corto Plazo	0.00	0.00
Anticipos a Proveedores por Adquisición de Bienes Intangibles a Corto Plazo			Ingresos Cobrados por Adelantado a Corto Plazo		
Anticipos a Contratistas por Obras Públicas a Corto Plazo			Intereses Cobrados por Adelantado a Corto Plazo		
Otros Derechos a Recibir Bienes o Servicios a Corto Plazo			Otros Pasivos Diferidos a Corto Plazo		
Inventarios	0.00	0.00	Fondos y Bienes de Terceros en Garantía y/o Administración a Corto Plazo	0.00	0.00
Inventario de Mercancías para Venta			Fondos en Garantía a Corto Plazo		
Inventario de Mercancías Terminadas			Fondos en Administración a Corto Plazo		
Inventario de Mercancías en Proceso de Elaboración			Fondos Contingentes a Corto Plazo		
Inventario de Materias Primas, Materiales y Suministros para Producción			Fondos de Fideicomisos, Mandatos y Contratos Análogos a Corto Plazo		
Bienes en Tránsito			Otros Fondos de Terceros en Garantía y/o Administración a Corto Plazo		
Almacenes	0.00	0.00	Valores y Bienes en Garantía a Corto Plazo		
Estimación por Pérdida o Deterioro de Activos Circulantes	0.00	0.00	Provisiones a Corto Plazo	0.00	0.00
Estimaciones para Cuentas Incobrables por Derechos a Recibir Efectivo o Equivalentes			Provisión para Demandas y Juicios a Corto Plazo		
Estimación por Deterioro de Inventarios			Provisión para Contingencias a Corto Plazo		
Otros Activos Circulantes	0.00	0.00	Otras Provisiones a Corto Plazo		
Valores en Garantía			Otros Pasivos a Corto Plazo	0.00	0.00
Bienes en Garantía (excluye depósitos de fondos)			Ingresos por Clasificar		
Bienes Derivados de Embargos, Decomisos, Aseguramientos y Dación en Pago			Recaudación por Participar		
Adquisición con Fondos de Terceros			Otros Pasivos Circulantes		
Total de Activos Circulantes	20,451,558.64	6,979,648.27	Total de Pasivos Circulantes	415,534.21	207,170.92
Activo No Circulante			Pasivo No Circulante		
Inversiones Financieras a Largo Plazo			Cuentas por Pagar a Largo Plazo		
Derechos a Recibir Efectivo o Equivalentes a Largo Plazo	183,379.44	183,379.44	Documentos por Pagar a Largo Plazo		
Bienes Inmuebles, Infraestructura y Construcciones en Proceso	9,359,923.86	9,359,923.86	Deuda Pública a Largo Plazo		
Bienes Muebles	21,296,651.51	18,016,377.07	Pasivos Diferidos a Largo Plazo	4,381,557.77	4,381,557.77
Activos Intangibles	424,000.84	248,999.60	Fondos y Bienes de Terceros en Garantía y/o Administración a Largo Plazo		
Depreciación, Deterioro y Amortización Acumulada de Bienes			Provisiones a Largo Plazo		
Activos Diferidos	169,081.77	467,711.67	Total de Pasivos No Circulantes	4,381,557.77	4,381,557.77
Estimación por Pérdida o Deterioro de Activos no Circulantes			Total del Pasivo	4,797,091.98	4,588,728.69
Otros Activos no Circulantes	1,059,800.00	1,758,600.00	HACIENDA PÚBLICA / PATRIMONIO		
Total de Activos No Circulantes	32,492,837.42	30,034,991.64	Hacienda Pública/Patrimonio Contribuido	0.00	0.00
Total del Activo	52,944,396.06	37,014,639.91	Aportaciones		
			Donaciones de Capital		
			Actualización de la Hacienda Pública/Patrimonio		
			Hacienda Pública/Patrimonio Generado	48,147,304.08	32,425,911.22
			Resultados del Ejercicio (Ahorro/Desahorro)	16,205,927.19	575,774.64
			Resultados de Ejercicios Anteriores	31,941,376.89	31,850,136.58
			Revalúos		
			Reservas		
			Rectificaciones de Resultados de Ejercicios Anteriores		
			Exceso o Insuficiencia en la Actualización de la Hacienda Pública/Patrimonio	0.00	0.00
			Resultado por Posición Monetaria		
			Resultado por Tenencia de Activos no Monetarios		
Total de Activos No Circulantes	32,492,837.42	30,034,991.64	Total Hacienda Pública/Patrimonio	48,147,304.08	32,425,911.22
Total del Activo	52,944,396.06	37,014,639.91	Total del Pasivo y Hacienda Pública/Patrimonio	52,944,396.06	37,014,639.91

INSTITUTO DE FORMACIÓN POLICIAL
SISTEMA CONTABLE 2020
**INFORME ANALÍTICO DE LA DEUDA PÚBLICA Y OTROS PASIVOS
 DEL 1o. DE ENERO AL 31 DE DICIEMBRE DE 2020**

 Fecha: 09/02/2021
 LDF-2

Página 1 de 1

Denominación de la Deuda Pública y Otros Pasivos	Saldo al 31 de diciembre de 2019	Disposiciones del Período	Amortizaciones del Período	Revaluaciones, Reclasificaciones y Otros Ajustes	Saldo Final del Período	Pago de Intereses del Período	Pago de Comisiones y demás costos asociados durante el Período
Deuda Pública	0.00	0.00	0.00	0.00	0.00	0.00	0.00
Corto Plazo	0.00	0.00	0.00	0.00	0.00	0.00	0.00
Instituciones de Crédito							
Títulos y Valores							
Arrendamientos Financieros							
Largo Plazo	0.00	0.00	0.00	0.00	0.00		
Instituciones de Crédito							
Títulos y Valores							
Arrendamientos Financieros							
Otros Pasivos	4,588,728.69				4,797,091.98		
Total de la Deuda Pública y Otros Pasivos	4,588,728.69	0.00	0.00	0.00	4,797,091.98	0.00	0.00

Deuda Contingente (Informativo)
Valor de Instrumentos Bono Cupón Cero (Informativo)

 Instrumento Bono Cupón Cero 1, Banobras
 Instrumento Bono Cupón Cero 2, Banobras

Obligaciones a Corto Plazo	Monto Contratado	Plazo Pactado	Tasa de Interés	Comisiones y Costos Relacionados	Tasa Efectiva
Obligaciones a Corto Plazo (Informativo)					

GOBIERNO CONSTITUCIONAL DEL ESTADO DE CHIAPAS
INSTITUTO DE FORMACIÓN POLICIAL

SISTEMA CONTABLE 2020

INFORME ANALÍTICO DE OBLIGACIONES DIFERENTES DE FINANCIAMIENTOS

DEL 1o. DE ENERO AL 31 DE DICIEMBRE DE 2020

Fecha:

Página 1 de 1

09/02/2021

LDF-3

DENOMINACIÓN DE LAS OBLIGACIONES DIFERENTES DE FINANCIAMIENTO	FECHA DEL CONTRATO	FECHA DE INICIO DE OPERACIÓN DEL PROYECTO	FECHA DE VENCIMIENTO	MONTO DE LA INVERSIÓN PACTADO	PLAZO PACTADO	MONTO PROMEDIO MENSUAL DEL PAGO DE LA CONTRAPRESTACIÓN	MONTO PROMEDIO MENSUAL DEL PAGO DE LA CONTRAPRESTACIÓN CORRESPONDIENTE AL PAGO DE INVERSIÓN	MONTO PAGADO DE LA INVERSIÓN AL 31 DE DICIEMBRE DE 2020	MONTO PAGADO DE LA INVERSIÓN ACTUALIZADO AL 31 DE DICIEMBRE DE 2020	SALDO PENDIENTE POR PAGAR DE LA INVERSIÓN AL 31 DE DICIEMBRE DE 2020
---	--------------------	---	----------------------	-------------------------------	---------------	--	---	---	---	--

APP'S

- APP 1
- APP 2
- APP 3
- APP XX

Otros instrumentos

- Otro instrumento 1
- Otro instrumento 2
- Otro instrumento 3
- Otro instrumento XX

Total de Obligaciones Diferentes de Financiamiento



NO APLICA

SISTEMA CONTABLE 2020
BALANCE PRESUPUESTARIO

Página 1 de 1

Fecha: 09/02/2021

DEL 1o. DE ENERO AL 31 DE DICIEMBRE DE 2020
LDL 4

CONCEPTO	ESTIMADO/APROBADO	DEVENGADO	RECAUDADO/PAGADO
Ingresos Totales	0.00	0.00	0.00
Ingresos de Libre Disposición	0.00	0.00	0.00
Transferencias Federales Etiquetadas	0.00	0.00	0.00
Financiamiento Neto	0.00	0.00	0.00
Egresos Presupuestarios	0.00	0.00	0.00
Gasto No Etiquetado (sin incluir Amortización de la Deuda Pública)	0.00	0.00	0.00
Gasto Etiquetado (sin incluir Amortización de la Deuda Pública)	0.00	0.00	0.00
Remanentes del Ejercicio Anterior		0.00	0.00
Remanentes de Ingresos de Libre Disposición aplicados en el periodo		0.00	0.00
Remanentes de Transferencias Federales Etiquetadas aplicados en el periodo		0.00	0.00
Balance Presupuestario	0.00	0.00	0.00
Balance Presupuestario sin Financiamiento Neto	0.00	0.00	0.00
Balance Presupuestario sin Financiamiento Neto y sin Remanentes del Ejercicio Anterior	0.00	0.00	0.00

CONCEPTO	APROBADO	DEVENGADO	PAGADO
Intereses, Comisiones y Gastos de la Deuda	0.00	0.00	0.00
Intereses, Comisiones y Gastos de la Deuda con Gasto No Etiquetado	0.00	0.00	0.00
Intereses, Comisiones y Gastos de la Deuda con Gasto Etiquetado	0.00	0.00	0.00
Balance Primario	0.00	0.00	0.00

CONCEPTO	ESTIMADO/APROBADO	DEVENGADO	RECAUDADO/PAGADO
Financiamiento	0.00	0.00	0.00
Financiamiento con Fuente de Pago de Ingresos de Libre Disposición	0.00	0.00	0.00
Financiamiento con Fuente de Pago de Transferencias Federales Etiquetadas	0.00	0.00	0.00
Amortización de la Deuda	0.00	0.00	0.00
Amortización de la Deuda Pública con Gasto No Etiquetado	0.00	0.00	0.00
Amortización de la Deuda Pública con Gasto Etiquetado	0.00	0.00	0.00
Financiamiento Neto	0.00	0.00	0.00

CONCEPTO	ESTIMADO/APROBADO	DEVENGADO	RECAUDADO/PAGADO
Ingresos de Libre Disposición	0.00	0.00	0.00
Financiamiento Neto con Fuente de Pago de Ingresos de Libre Disposición	0.00	0.00	0.00
Financiamiento con Fuente de Pago de Ingresos de Libre Disposición	0.00	0.00	0.00
Amortización de la Deuda Pública con Gasto No Etiquetado	0.00	0.00	0.00
Gasto No Etiquetado (sin incluir amortización de la Deuda Pública)	0.00	0.00	0.00
Remanentes de Ingresos de Libre Disposición aplicados en el periodo		0.00	0.00
Balance Presupuestario de Recursos Disponibles	0.00	0.00	0.00
Balance Presupuestario de Recursos Disponibles sin Financiamiento Neto	0.00	0.00	0.00

CONCEPTO	ESTIMADO/APROBADO	DEVENGADO	RECAUDADO/PAGADO
Transferencias Federales Etiquetadas	0.00	0.00	0.00
Financiamiento Neto con fuente de Pago de Transferencias Federales Etiquetadas	0.00	0.00	0.00
Financiamiento con Fuente de Pago de Transferencias Federales Etiquetadas	0.00	0.00	0.00
Amortización de la Deuda Pública con Gasto Etiquetado	0.00	0.00	0.00
Gasto Etiquetado (sin incluir Amortización de la Deuda Pública)	0.00	0.00	0.00
Remanentes de Transferencias Federales Etiquetadas aplicados en el periodo		0.00	0.00
Balance Presupuestario de Recursos Etiquetados	0.00	0.00	0.00
Balance Presupuestario de Recursos Etiquetados sin Financiamiento Neto	0.00	0.00	0.00

NO APLICA

RUBRO DE INGRESOS	INGRESO					DIFERENCIA
	ESTIMADO	AMPLIACIONES Y REDUCCIONES	MODIFICADO	DEVENGADO	RECAUDADO	
Ingresos de Libre Disposición						
Impuestos	0.00	0.00	0.00	0.00	0.00	0.00
Cuotas y Aportaciones de Seguridad Social	0.00	0.00	0.00	0.00	0.00	0.00
Contribuciones de Mejoras	0.00	0.00	0.00	0.00	0.00	0.00
Derechos	0.00	0.00	0.00	0.00	0.00	0.00
Productos	0.00	0.00	0.00	0.00	0.00	0.00
Aprovechamientos	0.00	0.00	0.00	0.00	0.00	0.00
Ingresos por Venta de Bienes y Prestación de Servicios	0.00	0.00	0.00	0.00	0.00	0.00
Participaciones	0.00	0.00	0.00	0.00	0.00	0.00
Fondo General de Participaciones	0.00	0.00	0.00	0.00	0.00	0.00
Fondo de Fomento Municipal	0.00	0.00	0.00	0.00	0.00	0.00
Fondo de Fiscalización y Recaudación	0.00	0.00	0.00	0.00	0.00	0.00
Fondo de Compensación	0.00	0.00	0.00	0.00	0.00	0.00
Fondo de Extracción de Hidrocarburos	0.00	0.00	0.00	0.00	0.00	0.00
Impuesto Especial Sobre Producción y Servicios	0.00	0.00	0.00	0.00	0.00	0.00
0.136% de la Recaudación Federal Participable	0.00	0.00	0.00	0.00	0.00	0.00
3.17% Sobre Extracción de Petróleo	0.00	0.00	0.00	0.00	0.00	0.00
Gasolinas y Diésel	0.00	0.00	0.00	0.00	0.00	0.00
Fondo del Impuesto Sobre la Renta	0.00	0.00	0.00	0.00	0.00	0.00
Fondo de Estabilización de los Ingresos de las Entidades Federativas	0.00	0.00	0.00	0.00	0.00	0.00
Incentivos Derivados de la Colaboración Fiscal	0.00	0.00	0.00	0.00	0.00	0.00
Tenencia o Uso de Vehículos	0.00	0.00	0.00	0.00	0.00	0.00
Fondo de Compensación ISAN	0.00	0.00	0.00	0.00	0.00	0.00
Impuesto Sobre Automóviles Nuevos	0.00	0.00	0.00	0.00	0.00	0.00
Fondo de Compensación de Repecos-Intermedios	0.00	0.00	0.00	0.00	0.00	0.00
Otros Incentivos Económicos	0.00	0.00	0.00	0.00	0.00	0.00
Transferencias y Asignaciones	0.00	0.00	0.00	0.00	0.00	0.00
Convenios	0.00	0.00	0.00	0.00	0.00	0.00
Otros Convenios y Subsidios	0.00	0.00	0.00	0.00	0.00	0.00
Otros Ingresos de Libre Disposición	0.00	0.00	0.00	0.00	0.00	0.00
Participaciones en Ingresos Locales	0.00	0.00	0.00	0.00	0.00	0.00
Otros Ingresos de Libre Disposición	0.00	0.00	0.00	0.00	0.00	0.00
Total Ingresos de Libre Disposición	0.00	0.00	0.00	0.00	0.00	
Ingresos Excedentes de Ingresos de Libre Disposición						0.00
Transferencias Federales Etiquetadas						
Aportaciones	0.00	0.00	0.00	0.00	0.00	0.00
Fondo de Aportaciones para la Nómina Educativa y Gasto Operativo	0.00	0.00	0.00	0.00	0.00	0.00
Fondo de Aportaciones para los Servicios de Salud	0.00	0.00	0.00	0.00	0.00	0.00
Fondo de Aportaciones para la Infraestructura Social	0.00	0.00	0.00	0.00	0.00	0.00
Fondo de Aportaciones para el Fortalecimiento de los Municipios y de las Demarcaciones Territoriales del Distrito	0.00	0.00	0.00	0.00	0.00	0.00
Federal	0.00	0.00	0.00	0.00	0.00	0.00
Fondo de Aportaciones Múltiples	0.00	0.00	0.00	0.00	0.00	0.00
Fondo de Aportaciones para la Educación Tecnológica y de Adultos	0.00	0.00	0.00	0.00	0.00	0.00
Fondo de Aportaciones para la Seguridad Pública de los Estados y del Distrito Federal	0.00	0.00	0.00	0.00	0.00	0.00
Fondo de Aportaciones para el Fortalecimiento de las Entidades Federativas	0.00	0.00	0.00	0.00	0.00	0.00
Convenios	0.00	0.00	0.00	0.00	0.00	0.00
Convenios de Protección Social en Salud	0.00	0.00	0.00	0.00	0.00	0.00
Convenios de Descentralización	0.00	0.00	0.00	0.00	0.00	0.00
Convenios de Reasignación	0.00	0.00	0.00	0.00	0.00	0.00
Otros Convenios y Subsidios	0.00	0.00	0.00	0.00	0.00	0.00
Fondos Distintos de Aportaciones	0.00	0.00	0.00	0.00	0.00	0.00
Fondo para Entidades Federativas y Municipios Productores de Hidrocarburos	0.00	0.00	0.00	0.00	0.00	0.00
Fondo Minero	0.00	0.00	0.00	0.00	0.00	0.00
Transferencias, Asignaciones, Subsidios y Subvenciones, y Pensiones y Jubilaciones	0.00	0.00	0.00	0.00	0.00	0.00
Otras Transferencias Federales Etiquetadas	0.00	0.00	0.00	0.00	0.00	0.00
Total de Transferencias Federales Etiquetadas	0.00	0.00	0.00	0.00	0.00	0.00
Ingresos Derivados de Financiamientos	0.00	0.00	0.00	0.00	0.00	0.00
Ingresos Derivados de Financiamientos	0.00	0.00	0.00	0.00	0.00	0.00
Total de Ingresos	0.00	0.00	0.00	0.00	0.00	0.00
Datos Informativos						
Ingresos Derivados de Financiamientos con Fuente de Pago de Ingresos de Libre Disposición	0.00	0.00	0.00	0.00	0.00	0.00
Ingresos Derivados de Financiamientos con Fuente de Pago de Transferencias Federales Etiquetadas	0.00	0.00	0.00	0.00	0.00	0.00
Ingresos Derivados de Financiamientos	0.00	0.00	0.00	0.00	0.00	0.00

NO APLICA

NOMBRE DEL ENTE PUBLICO : Instituto de Formación Policial
Estado Analítico del Ejercicio del Presupuesto de Egresos Detallado – LDF 6a.
Clasificación por Objeto del Gasto (Capítulo y Concepto)
Del 1 de Enero al 31 de diciembre de 2020
(PESOS)

Concepto	Egresos					Subejercicio
	Aprobado	Ampliaciones / Reducciones	Modificado	Devengado	Pagado	
b5) Productos Químicos, Farmacéuticos y de Laboratorio.	0.00	0.00	0.00	0.00	0.00	0.00
b6) Combustibles, Lubricantes y Aditivos.	0.00	0.00	0.00	0.00	0.00	0.00
b7) Vestuario, Blancos, Prendas de Protección y Artículos Deportivos.	1,889,495.82	-1,451,593.50	437,902.32	437,902.32	437,902.32	0.00
b8) Materiales y Suministros para Seguridad.	0.00	0.00	0.00	0.00	0.00	0.00
b9) Herramientas, Refacciones y Accesorios Menores.	0.00	0.00	0.00	0.00	0.00	0.00
C. Servicios Generales.	0.00	0.00	0.00	0.00	0.00	0.00
c1) Servicios Básicos.	0.00	0.00	0.00	0.00	0.00	0.00
c2) Servicios de Arrendamiento.	0.00	0.00	0.00	0.00	0.00	0.00
c3) Servicios Profesionales, Científicos, Técnicos y Otros Servicios.	0.00	0.00	0.00	0.00	0.00	0.00
c4) Servicios Financieros, Bancarios y Comerciales.	0.00	0.00	0.00	0.00	0.00	0.00
c5) Servicios de Instalación, Reparación, Mantenimiento y Conservación.	0.00	0.00	0.00	0.00	0.00	0.00
c6) Servicios de Comunicación Social y Publicidad.	0.00	0.00	0.00	0.00	0.00	0.00
c7) Servicios de Traslado y Viáticos.	0.00	0.00	0.00	0.00	0.00	0.00
c8) Servicios Oficiales.	0.00	0.00	0.00	0.00	0.00	0.00
c9) Otros Servicios Generales.	0.00	0.00	0.00	0.00	0.00	0.00
D. Transferencias, Asignaciones, Subsidios y Otras Ayudas.	0.00	0.00	0.00	0.00	0.00	0.00
d1) Transferencias Internas y Asignaciones al Sector Público.	0.00	0.00	0.00	0.00	0.00	0.00
d2) Transferencias al Resto del Sector Público.	0.00	0.00	0.00	0.00	0.00	0.00
d3) Subsidios y Subvenciones.	0.00	0.00	0.00	0.00	0.00	0.00
d4) Ayudas Sociales.	0.00	0.00	0.00	0.00	0.00	0.00
d5) Pensiones y Jubilaciones.	0.00	0.00	0.00	0.00	0.00	0.00
d6) Transferencias a Fideicomisos, Mandatos y Otros Análogos.	0.00	0.00	0.00	0.00	0.00	0.00
d7) Transferencias a la Seguridad Social	0.00	0.00	0.00	0.00	0.00	0.00
d8) Donativos	0.00	0.00	0.00	0.00	0.00	0.00
d9) Transferencias al Exterior.	0.00	0.00	0.00	0.00	0.00	0.00
E. Bienes Muebles, Inmuebles e Intangibles.	613,428.28	1,475,976.87	2,089,405.15	2,089,405.15	1,885,495.69	0.00
e1) Mobiliario y Equipo de Administración.	0.00	664,355.06	664,355.06	664,355.06	478,506.80	0.00
e2) Mobiliario y Equipo Educativo y Recreativo.	0.00	598,154.72	598,154.72	598,154.72	598,154.72	0.00
e3) Equipo e Instrumental Médico y de Laboratorio.	0.00	0.00	0.00	0.00	0.00	0.00
e4) Vehículos y Equipo de Transporte.	613,428.28	38,465.85	651,894.13	651,894.13	651,894.13	0.00
e5) Equipo de Defensa y Seguridad.	0.00	0.00	0.00	0.00	0.00	0.00
e6) Maquinaria, Otros Equipos y Herramientas.	0.00	0.00	0.00	0.00	0.00	0.00
e7) Activos Biológicos.	0.00	0.00	0.00	0.00	0.00	0.00
e8) Bienes Inmuebles.	0.00	0.00	0.00	0.00	0.00	0.00
e9) Activos Intangibles.	0.00	175,001.24	175,001.24	175,001.24	156,940.04	0.00
F. Inversión Pública.	0.00	0.00	0.00	0.00	0.00	0.00
f1) Obra Pública en Bienes de Dominio Público.	0.00	0.00	0.00	0.00	0.00	0.00
f2) Obra Pública en Bienes Propios.	0.00	0.00	0.00	0.00	0.00	0.00
f3) Proyectos Productivos y Acciones de Fomento	0.00	0.00	0.00	0.00	0.00	0.00
G. Inversiones Financieras y Otras Provisiones.	0.00	0.00	0.00	0.00	0.00	0.00
g1) Inversiones para el Fomento de Actividades Productivas	0.00	0.00	0.00	0.00	0.00	0.00
g2) Acciones y Participaciones de Capital	0.00	0.00	0.00	0.00	0.00	0.00
g3) Compra de Títulos y Valores	0.00	0.00	0.00	0.00	0.00	0.00
g4) Concesión de Préstamos.	0.00	0.00	0.00	0.00	0.00	0.00
g5) Inversiones en Fideicomisos, Mandatos y Otros Análogos. Fideicomiso de Desastres Naturales (informativo)	0.00	0.00	0.00	0.00	0.00	0.00
g6) Otras Inversiones Financieras	0.00	0.00	0.00	0.00	0.00	0.00
g7) Provisiones para Contingencias y Otras Erogaciones Especiales.	0.00	0.00	0.00	0.00	0.00	0.00
H. Participaciones y Aportaciones.	0.00	0.00	0.00	0.00	0.00	0.00
h1) Participaciones.	0.00	0.00	0.00	0.00	0.00	0.00
h2) Aportaciones.	0.00	0.00	0.00	0.00	0.00	0.00
h3) Convenios.	0.00	0.00	0.00	0.00	0.00	0.00
I. Deuda Pública.	0.00	0.00	0.00	0.00	0.00	0.00
i1) Amortización de la Deuda Pública.	0.00	0.00	0.00	0.00	0.00	0.00
i2) Intereses de la Deuda Pública.	0.00	0.00	0.00	0.00	0.00	0.00
i3) Comisiones de la Deuda Pública.	0.00	0.00	0.00	0.00	0.00	0.00
i4) Gastos de la Deuda Pública.	0.00	0.00	0.00	0.00	0.00	0.00
i5) Costo por Coberturas.	0.00	0.00	0.00	0.00	0.00	0.00
i6) Apoyos Financieros.	0.00	0.00	0.00	0.00	0.00	0.00
i7) Adeudos de Ejercicios Fiscales Anteriores (ADEFAS).	0.00	0.00	0.00	0.00	0.00	0.00
III. Total de Egresos	27,543,141.84	350,472.12	27,893,613.96	27,674,022.47	27,258,488.26	219,591.49

NOMBRE DEL ENTE PÚBLICO : Instituto de Formación Policial
Estado Analítico del Ejercicio del Presupuesto de Egresos Detallado – LDF 6b.

Clasificación Administrativa

Del 1 de Enero al 31 de diciembre de 2020
(PESOS)

Concepto	Egresos					Subejercicio
	Aprobado	Ampliaciones / Reducciones	Modificado	Devengado	Pagado	
I. Gasto No Etiquetado	25,040,217.74	326,088.75	25,366,306.49	25,146,715.00	24,935,090.25	219,591.49
Instituto de Formación Policial	25,040,217.74	326,088.75	25,366,306.49	25,146,715.00	24,935,090.25	219,591.49
II. Gasto Etiquetado	2,502,924.10	24,383.37	2,527,307.47	2,527,307.47	2,323,398.01	0.00
Instituto de Formación Policial	2,502,924.10	24,383.37	2,527,307.47	2,527,307.47	2,323,398.01	0.00
III. Total de Egresos	27,543,141.84	350,472.12	27,893,613.96	27,674,022.47	27,258,488.26	219,591.49

NOMBRE DEL ENTE PÚBLICO : Instituto de Formación Policial

Estado Analítico del Ejercicio del Presupuesto de Egresos Detallado – LDF 6c.

Clasificación Funcional (Finalidad y Función)

Del 1 de Enero al 31 de diciembre de 2020

(PESOS)

Concepto	Egresos					Subejercicio
	Aprobado	Ampliaciones / Reducciones	Modificado	Devengado	Pagado	
I. Gasto No Etiquetado	25,040,217.74	326,088.75	25,366,306.49	25,146,715.00	24,935,090.25	219,591.49
A. Gobierno	25,040,217.74	326,088.75	25,366,306.49	25,146,715.00	24,935,090.25	219,591.49
a1) Legislación	0.00	0.00	0.00	0.00	0.00	0.00
a2) Justicia	0.00	0.00	0.00	0.00	0.00	0.00
a3) Coordinación de la Política de Gobierno	0.00	0.00	0.00	0.00	0.00	0.00
a4) Relaciones Exteriores	0.00	0.00	0.00	0.00	0.00	0.00
a5) Asuntos Financieros y Hacendarios	0.00	0.00	0.00	0.00	0.00	0.00
a6) Seguridad Nacional	0.00	0.00	0.00	0.00	0.00	0.00
a7) Asuntos de Orden Público y de Seguridad Interior	25,040,217.74	326,088.75	25,366,306.49	25,146,715.00	24,935,090.25	219,591.49
a8) Otros Servicios Generales	0.00	0.00	0.00	0.00	0.00	0.00
B. Desarrollo Social	0.00	0.00	0.00	0.00	0.00	0.00
b1) Protección Ambiental	0.00	0.00	0.00	0.00	0.00	0.00
b2) Vivienda y Servicios a la Comunidad	0.00	0.00	0.00	0.00	0.00	0.00
b3) Salud	0.00	0.00	0.00	0.00	0.00	0.00
b4) Recreación, Cultura y Otras Manifestaciones Sociales	0.00	0.00	0.00	0.00	0.00	0.00
b5) Educación	0.00	0.00	0.00	0.00	0.00	0.00
b6) Protección Social	0.00	0.00	0.00	0.00	0.00	0.00
b7) Otros Asuntos Sociales	0.00	0.00	0.00	0.00	0.00	0.00
C. Desarrollo Económico	0.00	0.00	0.00	0.00	0.00	0.00
c1) Asuntos Económicos, Comerciales y Laborales en General	0.00	0.00	0.00	0.00	0.00	0.00
c2) Agropecuaria, Silvicultura, Pesca y Caza	0.00	0.00	0.00	0.00	0.00	0.00
c3) Combustibles y Energía	0.00	0.00	0.00	0.00	0.00	0.00
c4) Minería, Manufacturas y Construcción	0.00	0.00	0.00	0.00	0.00	0.00
c5) Transporte	0.00	0.00	0.00	0.00	0.00	0.00
c6) Comunicaciones	0.00	0.00	0.00	0.00	0.00	0.00
c7) Turismo	0.00	0.00	0.00	0.00	0.00	0.00
c8) Ciencia, Tecnología e Innovación	0.00	0.00	0.00	0.00	0.00	0.00
c9) Otras Industrias y Otros Asuntos Económicos	0.00	0.00	0.00	0.00	0.00	0.00
D. Otras no Clasificadas en Funciones Anteriores	0.00	0.00	0.00	0.00	0.00	0.00
d1) Transac. de la Deuda Pública/Costo Financiero de la Deuda	0.00	0.00	0.00	0.00	0.00	0.00
d2) Transf., Part. y Aport. entre Diferentes Niv. y Ord. de Gob.	0.00	0.00	0.00	0.00	0.00	0.00
d3) Saneamiento del Sistema Financiero	0.00	0.00	0.00	0.00	0.00	0.00
d4) Adeudos de Ejercicios Fiscales Anteriores	0.00	0.00	0.00	0.00	0.00	0.00
II. Gasto Etiquetado	2,502,924.10	24,383.37	2,527,307.47	2,527,307.47	2,323,398.01	0.00
A. Gobierno	2,502,924.10	24,383.37	2,527,307.47	2,527,307.47	2,323,398.01	0.00
a1) Legislación	0.00	0.00	0.00	0.00	0.00	0.00
a2) Justicia	0.00	0.00	0.00	0.00	0.00	0.00
a3) Coordinación de la Política de Gobierno	0.00	0.00	0.00	0.00	0.00	0.00
a4) Relaciones Exteriores	0.00	0.00	0.00	0.00	0.00	0.00
a5) Asuntos Financieros y Hacendarios	0.00	0.00	0.00	0.00	0.00	0.00
a6) Seguridad Nacional	0.00	0.00	0.00	0.00	0.00	0.00
a7) Asuntos de Orden Público y de Seguridad Interior	2,502,924.10	24,383.37	2,527,307.47	2,527,307.47	2,323,398.01	0.00
a8) Otros Servicios Generales	0.00	0.00	0.00	0.00	0.00	0.00
B. Desarrollo Social	0.00	0.00	0.00	0.00	0.00	0.00
b1) Protección Ambiental	0.00	0.00	0.00	0.00	0.00	0.00
b2) Vivienda y Servicios a la Comunidad	0.00	0.00	0.00	0.00	0.00	0.00
b3) Salud	0.00	0.00	0.00	0.00	0.00	0.00
b4) Recreación, Cultura y Otras Manifestaciones Sociales	0.00	0.00	0.00	0.00	0.00	0.00
b5) Educación	0.00	0.00	0.00	0.00	0.00	0.00
b6) Protección Social	0.00	0.00	0.00	0.00	0.00	0.00
b7) Otros Asuntos Sociales	0.00	0.00	0.00	0.00	0.00	0.00
C. Desarrollo Económico	0.00	0.00	0.00	0.00	0.00	0.00
c1) Asuntos Económicos, Comerciales y Laborales en General	0.00	0.00	0.00	0.00	0.00	0.00
c2) Agropecuaria, Silvicultura, Pesca y Caza	0.00	0.00	0.00	0.00	0.00	0.00
c3) Combustibles y Energía	0.00	0.00	0.00	0.00	0.00	0.00
c4) Minería, Manufacturas y Construcción	0.00	0.00	0.00	0.00	0.00	0.00
c5) Transporte	0.00	0.00	0.00	0.00	0.00	0.00
c6) Comunicaciones	0.00	0.00	0.00	0.00	0.00	0.00
c7) Turismo	0.00	0.00	0.00	0.00	0.00	0.00
c8) Ciencia, Tecnología e Innovación	0.00	0.00	0.00	0.00	0.00	0.00
c9) Otras Industrias y Otros Asuntos Económicos	0.00	0.00	0.00	0.00	0.00	0.00
D. Otras no Clasificadas en Funciones Anteriores	0.00	0.00	0.00	0.00	0.00	0.00
d1) Transac. de la Deuda Pública/Costo Financiero de la Deuda	0.00	0.00	0.00	0.00	0.00	0.00
d2) Transf., Part. y Aport. entre Diferentes Niv. y Ord. de Gob.	0.00	0.00	0.00	0.00	0.00	0.00
d3) Saneamiento del Sistema Financiero	0.00	0.00	0.00	0.00	0.00	0.00
d4) Adeudos de Ejercicios Fiscales Anteriores	0.00	0.00	0.00	0.00	0.00	0.00
III. Total de Egresos	27,543,141.84	350,472.12	27,893,613.96	27,674,022.47	27,258,488.26	219,591.49

NOMBRE DEL ENTE PÚBLICO : Instituto de Formación Policial
Estado Analítico del Ejercicio del Presupuesto de Egresos Detallado – LDF 6d.
Clasificación de Servicios Personales por Categoría
Del 1 de Enero al 31 de diciembre de 2020
(PESOS)

Concepto	Egresos					Subejercicio
	Aprobado	Ampliaciones / Reducciones	Modificado	Devengado	Pagado	
I. Gasto No Etiquetado	23,636,612.30	1,460,655.56	25,097,267.86	24,880,536.13	24,676,376.05	216,731.73
A. Personal Administrativo y de Servicio Público	23,636,612.30	1,460,655.56	25,097,267.86	24,880,536.13	24,676,376.05	216,731.73
B. Magisterio	0.00	0.00	0.00	0.00	0.00	0.00
C. Servicios de Salud	0.00	0.00	0.00	0.00	0.00	0.00
c1) Personal Administrativo	0.00	0.00	0.00	0.00	0.00	0.00
c2) Personal Médico, Paramédico y Afín	0.00	0.00	0.00	0.00	0.00	0.00
D. Seguridad Pública	0.00	0.00	0.00	0.00	0.00	0.00
E. Gastos Asociados a la Implementación de Nuevas Leyes Federales o Reformas a las mismas	0.00	0.00	0.00	0.00	0.00	0.00
e1) Nombre del Programa o Ley 1	0.00	0.00	0.00	0.00	0.00	0.00
F. Sentencias Laborales Definitivas	0.00	0.00	0.00	0.00	0.00	0.00
II. Gasto Etiquetado	0.00	0.00	0.00	0.00	0.00	0.00
A. Personal Administrativo y de Servicio Público	0.00	0.00	0.00	0.00	0.00	0.00
B. Magisterio	0.00	0.00	0.00	0.00	0.00	0.00
C. Servicios de Salud	0.00	0.00	0.00	0.00	0.00	0.00
c1) Personal Administrativo	0.00	0.00	0.00	0.00	0.00	0.00
c2) Personal Médico, Paramédico y Afín	0.00	0.00	0.00	0.00	0.00	0.00
D. Seguridad Pública	0.00	0.00	0.00	0.00	0.00	0.00
E. Gastos Asociados a la Implementación de Nuevas Leyes Federales o Reformas a las mismas	0.00	0.00	0.00	0.00	0.00	0.00
e1) Nombre del Programa o Ley 1	0.00	0.00	0.00	0.00	0.00	0.00
F. Sentencias Laborales Definitivas	0.00	0.00	0.00	0.00	0.00	0.00
III. Total del Gasto en Servicios Personales	23,636,612.30	1,460,655.56	25,097,267.86	24,880,536.13	24,676,376.05	216,731.73

INSTITUTO DE FORMACIÓN POLICIAL
SISTEMA CONTABLE 2020
RELACIÓN DE BIENES MUEBLES QUE COMPONEN SU PATRIMONIO

Página 1 de 25

Cuenta Pública al 31 de diciembre de 2020

Hora: 11:59:11a. m.

Fecha: 09/02/2021

Código	Descripción del Bien	Valor en Libros
1241	Mobiliario y Equipo de Administración	8,788,045.42
1241 111A0114 0002	20 ESCRITORIO PENINSULAR 150X60 CON CAJONERA FABRICADO EN MADERA INDUSTRIALIZADA MELAMINIZADA COLOR CAOBA VINO MODELO GNO-549 MARCA GNN PRECIO UNITARIO 9,384.01	187,680.11
1241 111A0114 0003	13 ESCRITOIO EJECUTIVO TIPO GOTA 180X80 CM CON CAJONERA, FABRICADO EN MADRA INDUSTRIALIZADA MELAMINIZADA COLOR CAOBA VINO MODELO GNP-928 MARCA GNN PRECIO UNITARIO 9,500.01	123,500.07
1241 111A0114 0004	10 LIBRERO 180X85X30 CM CON 2 PUERTAS FABRICADO EN MADERA INDUSTRIALIZADA MELAMINIZADA CON 5 ENTREPAÑOS MODELO GNO-574 MARCA GNN PRECIO UNITARIO 13,988.82	139,888.23
1241 111A0114 0006	12 ARCHIVERO, TERMINADO EN LAMINADO 2 CAJONERAS COLOR CAOBA EN VINO MODELO GNO-505 MARCA GNN PRECIO UNITARIO 1,498.85	17,986.17
1241 11582715 0002	ESCRITORIO EJECUTIVO PENINSULAR 160 CMS DE FRENTE X 160 CMS DE FONDO X75 CMS DE ALTO, FALDON Y PEDESTAL CON CERRADURA FABRICADO EN MELANINA CON CANTOS EN PVC DE 2MM SELLADO POR TERMOFUNDIDO LATERAL LADO DERECHO COLOR CAOBA MCA. OFIMAGEN P. UNITARIO \$ 9,998.62	9,998.62
1241 11582715 0003	ESCRITORIO EJECUTIVO PENINSULAR 160 CMS DE FRENTE X 160 CMS DE FONDO X75 CMS DE ALTO, FALDON Y PEDESTAL CON CERRADURA FABRICADO EN MELANINA CON CANTOS EN PVC DE 2MM SELLADO POR TERMOFUNDIDO LATERAL LADO DERECHO COLOR CAOBA MCA. OFIMAGEN P. UNITARIO \$ 9,998.62	9,998.62
1241 11582715 0004	ESCRITORIO EJECUTIVO PENINSULAR 160 CMS DE FRENTE X 160 CMS DE FONDO X75 CMS DE ALTO, FALDON Y PEDESTAL CON CERRADURA FABRICADO EN MELANINA CON CANTOS EN PVC DE 2MM SELLADO POR TERMOFUNDIDO LATERAL LADO DERECHO COLOR CAOBA MCA. OFIMAGEN P. UNITARIO \$ 9,998.62	9,998.62
1241 11582715 0005	ESCRITORIO EJECUTIVO PENINSULAR 160 CMS DE FRENTE X 160 CMS DE FONDO X75 CMS DE ALTO, FALDON Y PEDESTAL CON CERRADURA FABRICADO EN MELANINA CON CANTOS EN PVC DE 2MM SELLADO POR TERMOFUNDIDO LATERAL LADO DERECHO COLOR CAOBA MCA. OFIMAGEN P. UNITARIO \$ 9,998.62	9,998.62
1241 11582715 0006	ESCRITORIO EJECUTIVO PENINSULAR 160 CMS DE FRENTE X 160 CMS DE FONDO X75 CMS DE ALTO, FALDON Y PEDESTAL CON CERRADURA FABRICADO EN MELANINA CON CANTOS EN PVC DE 2MM SELLADO POR TERMOFUNDIDO LATERAL LADO DERECHO COLOR CAOBA MCA. OFIMAGEN P. UNITARIO \$ 9,998.62	9,998.62
1241 11582715 0007	ESCRITORIO EJECUTIVO PENINSULAR 160 CMS DE FRENTE X 160 CMS DE FONDO X75 CMS DE ALTO, FALDON Y PEDESTAL CON CERRADURA FABRICADO EN MELANINA CON CANTOS EN PVC DE 2MM SELLADO POR TERMOFUNDIDO LATERAL LADO DERECHO COLOR CAOBA MCA. OFIMAGEN P. UNITARIO \$ 9,998.62	9,998.62
1241 11582715 0008	ESCRITORIO EJECUTIVO PENINSULAR 160 CMS DE FRENTE X 160 CMS DE FONDO X75 CMS DE ALTO, FALDON Y PEDESTAL CON CERRADURA FABRICADO EN MELANINA CON CANTOS EN PVC DE 2MM SELLADO POR TERMOFUNDIDO LATERAL LADO DERECHO COLOR CAOBA MCA. OFIMAGEN P. UNITARIO \$ 9,998.62	9,998.62
1241 11582715 0009	ESCRITORIO EJECUTIVO PENINSULAR 160 CMS DE FRENTE X 160 CMS DE FONDO X75 CMS DE ALTO, FALDON Y PEDESTAL CON CERRADURA FABRICADO EN MELANINA CON CANTOS EN PVC DE 2MM SELLADO POR TERMOFUNDIDO LATERAL LADO DERECHO COLOR CAOBA MCA. OFIMAGEN P. UNITARIO \$ 9,998.62	9,998.62

INSTITUTO DE FORMACIÓN POLICIAL
SISTEMA CONTABLE 2020
RELACIÓN DE BIENES MUEBLES QUE COMPONEN SU PATRIMONIO

Página 2 de 25

Cuenta Pública al 31 de diciembre de 2020

Hora: 11:59:11a. m.

Fecha: 09/02/2021

Código	Descripción del Bien	Valor en Libros
1241 11582715 0010	ESCRITORIO EJECUTIVO PENINSULAR 160 CMS DE FRENTE X 160 CMS DE FONDO X75 CMS DE ALTO, FALDON Y PEDESTAL CON CERRADURA FABRICADO EN MELANINA CON CANTOS EN PVC DE 2MM SELLADO POR TERMOFUNDIDO LATERAL LADO DERECHO COLOR CAOBA MCA. OFIMAGEN P. UNITARIO \$ 9,998.62	9,998.62
1241 11582715 0011	ESCRITORIO EJECUTIVO PENINSULAR 160 CMS DE FRENTE X 160 CMS DE FONDO X75 CMS DE ALTO, FALDON Y PEDESTAL CON CERRADURA FABRICADO EN MELANINA CON CANTOS EN PVC DE 2MM SELLADO POR TERMOFUNDIDO LATERAL LADO DERECHO COLOR CAOBA MCA. OFIMAGEN P. UNITARIO \$ 9,998.62	9,998.62
1241 11582715 0012	ESCRITORIO EJECUTIVO PENINSULAR 160 CMS DE FRENTE X 160 CMS DE FONDO X75 CMS DE ALTO, FALDON Y PEDESTAL CON CERRADURA FABRICADO EN MELANINA CON CANTOS EN PVC DE 2MM SELLADO POR TERMOFUNDIDO LATERAL LADO DERECHO COLOR CAOBA MCA. OFIMAGEN P. UNITARIO \$ 9,998.62	9,998.62
1241 11582715 0013	ESCRITORIO EJECUTIVO PENINSULAR 160 CMS DE FRENTE X 160 CMS DE FONDO X75 CMS DE ALTO, FALDON Y PEDESTAL CON CERRADURA FABRICADO EN MELANINA CON CANTOS EN PVC DE 2MM SELLADO POR TERMOFUNDIDO LATERAL LADO DERECHO COLOR CAOBA MCA. OFIMAGEN P. UNITARIO \$ 9,998.62	9,998.62
1241 11582715 0014	228 SILLAS TIPO MESA BANCO CON PARRILLA FIJA, RESPALDO MEDIO ACERO TUBULAR OVALADO CALIBRE 16 EN RESPALDO, ASIENTO Y CALIBRE 18 EN PATAS PINTURA ELECTROSTATICA NEGRA, PALETA FIJA DE MELANINA DE 16 MM TAPIZADO EN TELA ESPUMA DE POLIURETANO MCA OFIMAGEN P UNITARIO \$ 1,142.02	260,380.56
1241 11582716 0002	150 LOCKER METALICO DE 2 PUERTAS SIN CHAPA MODELO L-3102 MARCA PM LA PIEDAD	449,998.80
1241 131A0111 0001	04 SILLON SEMIEJECUTIVO TAPIZADO EN PIEL MCA ERGO BASE 5 PUNTAS ACERO CORMADO RODAJAS TIPO YOYO P/U 4,133.04	16,532.32
1241 131A0111 0002	01 MESA DE TRABAJO OVALADA MARCA ROAL MADERA AGLOMERADA FORRADO DE MELAMINA P/U 5,336.00	5,336.00
1241 131A0111 0003	04 CONJUNTO SECRETARIAL L PEDESTAL FIJO 3 GAVETAS MCA ROAL MADERA AGLOMERADA FORRADO MELAMINA P/U 4,356.96	17,427.84
1241 131A0111 0004	03 ARCHIVERO VERTICAL 3 GAVETAS MCA ROAL MADERA AGLOMERADA FORRADO MELAMINA CERRADURA GENERAL P/U 4,992.64	14,977.92
1241 131A0111 0005	05 CONJUNTO EJECUTIVO MCA ROAL MADERA AGLOMERADA FORRADO MELAMINA ESCRITURARIO C/CAJONERA P/U 15,715.68	78,578.40
1241 131A0111 0006	04 ARCHIVERO VERTICAL 3 GAVETAS MCA ROAL MADERA AGLOMERADA FORRADO MELAMINA CERRADURA GRAL P/U 4,022.88	16,091.52
1241 131A0111 0007	06 SILLOON EJECUTIVO RESPALDO ALTO RODAJAS T/YOYO RECLINABLE DESCANSABRAZOS C/NEGRO P/U 2,403.52	14,421.12
1241 131A0111 0008	06 CONJUNTO SECRETARIAL L PEDESTAL 3 GAVETAS MCA ROAL MADERA AGLOMERADA FORRADO MELAMINA C/NEGRO P/U 4,356.96	26,141.76
1241 131A0111 0009	06 BANCA ERGONOMICA 3 PLAZAS MCA ERGO ESTRUCTURA METALICA C/NEGRO P/U 2117.00	12,702.00
1241 131A0111 0010	04 ESCRITORIO SEMIEJECUTIVO C/CAJONERAL M/ROAL MADERA AGLOMERADA FORRADO MELAMINA C/CAOBA P/U 5793.36	23,181.44
1241 131A0111 0011	04 ARCHIVERO VERTICAL 4 GAVETAS MCA ROAL MADERA AGLOMERADA FORRADO MELAMINA C/CAOBA CERRADURA GRAL P/U 4,992.64	19,970.56
1241 131A0111 0012	07 SILLON SEMIEJECUTIVO RESPALDO MEDIO MCA ERGO RECLINABLE C/NEGRO P/U 2,069.44	14,486.08
1241 131A0111 0013	15 MESA DE TRABAJO MCA ROAL MADERA AGLOMERADA FORRADO MELAMINA C/CAOBA/NEGRO P/U 2,273.60	34,104.00
1241 131A0111 0014	19 MESA COMPUTTO MCA ROAL MADERA AGLOMERADA FORRADO MELAMINA C/CAOBA/NEGRO P/U ,2,333.69	44,340.07

INSTITUTO DE FORMACIÓN POLICIAL
SISTEMA CONTABLE 2020
RELACIÓN DE BIENES MUEBLES QUE COMPONEN SU PATRIMONIO

Página 3 de 25

Cuenta Pública al 31 de diciembre de 2020

Hora: 11:59:11a. m.

Fecha: 09/02/2021

Código	Descripción del Bien	Valor en Libros
1241 131A0113 0001	01 ENGARGOLADO MANUL P/ARILLO METALICO NO.SERIE 13021 MCA.PERFEX /FAC.35447 P/U 3,565.00	3,565.00
1241 131A0113 0002	01 COPIADORA KYOCERA MITA MOD.KM-2030 SERIE NO.YH-37132914 FACTURA NO.60432 P/U 32,200.00	32,200.00
1241 131A0113 0003	7 MESA RECTANGULAR DE MATERIAL COMPRIMIDO FAC.NO.1248. P/U 7073.26	7,073.26
1241 14000115 0002	01 IMPRESORA MARCA HP MODELO LASER JET PRO 200 COLOR MFP SERIE CNF8GCR734 P/U 5,794.20	5,794.20
1241 14000115 0003	01 IMPRESORA MARCA HP MODELO LASER JET PRO 200 COLOR MFP SERIE CNF8G7441LR P/U 5,794.20	5,794.20
1241 14000116 0002	CONJUNTO OPERATIVO LINEA BASIC MARCA GEBESA CUBIERTA DE 19 MM DE ESPESOS COLOR BOURDEAUX CON PATA CILINDRICA METAL MEDIDAS 160X143X75 CM	8,110.72
1241 14000116 0003	CONJUNTO OPERATIVO LINEA BASIC MARCA GEBESA CUBIERTA DE 19 MM DE ESPESOS COLOR BOURDEAUX CON PATA CILINDRICA METAL MEDIDAS 160X143X75 CM	8,110.72
1241 14000116 0004	CONJUNTOS OPERATIVOS LINEA BASIC MARCA GEBESA CUBIERTA DE 19 MM DE ESPESOS COLOR BOURDEAUX CON PATA CILINDRICA METAL MEDIDAS 160X143X75 CM	8,110.72
1241 14000117 0002	MESA CONSEJO OVAL	11,724.09
1241 14000117 0003	SILLON EJECUTIVO DE RESPALDO ALTO	3,570.49
1241 14000118 0002	3 MESAS DE JUNTAS OVALADAS, MARCA:OFIMAGEN, LINEA:ORION, DE 240 CMS DE LARGO X120CMS DE FONDO X 75 CM DE ALTO, BASE RECTANGULAR \$30,323.18	27,323.19
1241 14000118 0003	SILLA GERENCIAL PIEL IMITACION, MARCA:RED TOP, MODELO:4894426025756, COLOR: NEGRO, MEDIDAS 109 CM (AL), 69 CM (AN), 66 CM (PR). TOTAL: \$3,118.39	3,118.39
1241 14000119 0003	SILLA EJECUTIVA MARCA 4TUBE MODELO: OFFICE FURNITURE, COLOR NEGRO, ASIENTO Y RESPALDO DE ALTA RESISTENCIA, ALTURA AJUSTABLE, ESTRELLA DE CINCO PUNTAS CON ACABADO METALICO Y RUEDAS, PRECIO \$5,500	6,380.00
1241 14000120 0003	SILLON VISITANTE CON ASIENTO Y RESPALDO TAPIZADO EN PIEL/DECOPIEL ITALIANA, ASIENTO Y RESPALDO COLOR BLANCO ESTRUCTURA CROMADA \$8,623.69	10,003.48
1241 14000120 0004	CONJUNTO PRESIDENTE CON CUBIERTA DE CRISTAL ESMERILADO DE 540/200X225X75/180 COLOR CENIZA/CENIZA L/ALFA \$31,826.71	36,918.98
1241 14000120 0005	SILLON VISITANTE CON ASIENTO Y RESPALDO TAPIZADO EN PIEL/DECOPIEL COLOR BLANCO BASE DE TRINEO CROMADA \$5,712.31	6,626.28
1241 14000120 0006	SILLON VISITANTE CON ASIENTO Y RESPALDO TAPIZADO EN PIEL/DECOPIEL COLOR BLANCO BASE DE TRINEO CROMADA \$5,712.31	6,626.28
1241 21582716 0002	200 LITERAS TUBULAR FABRICADA EN ACERO COLOR GRIS CON 4 TUBOS MARCA:CACHO	619,904.00
1241 31581119 0024	IMPRESORA LASER MONOCROMATICA, MARCA: SAMSUNG, MODELO: XPRESS M2835DW, NO. DE SERIE: 076JB8GJ5A001F, PRECIO: \$ 7,992.40	7,992.40
1241 31581119 0025	IMPRESORA LASER MONOCROMATICA, MARCA: SAMSUNG, MODELO: XPRESS M2835DW, NO. DE SERIE: 076JB8GJ4B0042, PRECIO: \$ 7,992.40	7,992.40
1241 31581119 0026	IMPRESORA LASER MONOCROMATICA, MARCA: SAMSUNG, MODELO: XPRESS M2835DW, NO. DE SERIE: 076JB8GJ5A0022, PRECIO: \$ 7,992.40	7,992.40
1241 31581119 0027	IMPRESORA LASER MONOCROMATICA, MARCA: SAMSUNG, MODELO: XPRESS M2835DW, NO. DE SERIE: 076JB8GJ5A002G, PRECIO: \$ 7,992.40	7,992.40
1241 31581119 0028	IMPRESORA LASER MONOCROMATICA, MARCA: SAMSUNG, MODELO: XPRESS M2835DW, NO. DE SERIE: 076JB8GJ5A0014, PRECIO: \$ 7,992.40	7,992.40
1241 31581119 0030	SWITCH ADMINISTRABLE, MARCA: TP LINK, MODELO: T2600G-28TS(TL-SG3424), NO. DE SERIE: 2188651000019, PRECIO: \$ 9,130.30	9,130.36

INSTITUTO DE FORMACIÓN POLICIAL
SISTEMA CONTABLE 2020
RELACIÓN DE BIENES MUEBLES QUE COMPONEN SU PATRIMONIO

Página 4 de 25

Cuenta Pública al 31 de diciembre de 2020

Hora: 11:59:11a. m.

Fecha: 09/02/2021

Código	Descripción del Bien	Valor en Libros
1241 31581119 0031	SWITCH ADMINISTRABLE, MARCA: TP LINK, MODELO: T2600G-28TS(TL-SG3424), NO. DE SERIE: 2188651000020, PRECIO: \$ 9,130.30	9,130.36
1241 31581119 0032	ESCANER DE ALTA VELOCIDAD, MARCA: EPSON, MODELO: WORKFORCE DS-770, NO. DE SERIE: X3FX005539, PRECIO: \$ 10,996.80	10,996.80
1241 31581119 0033	ESCANER DE ALTA VELOCIDAD, MARCA: EPSON, MODELO: WORKFORCE DS-770, NO. DE SERIE: X3FX005532, PRECIO: \$ 10,996.80	10,996.80
1241 31581119 0034	ESCANER DE ALTA VELOCIDAD, MARCA: EPSON, MODELO: WORKFORCE DS-770, NO. DE SERIE: X3FX005543, PRECIO: \$ 10,996.80	10,996.80
1241 31581119 0035	ESCANER DE ALTA VELOCIDAD, MARCA: EPSON, MODELO: WORKFORCE DS-770, NO. DE SERIE: X3FX005536, PRECIO: \$ 10,996.80	10,996.80
1241 31581119 0036	COMPUTADORA PORTATIL MEDIA, MARCA: HP, MODELO: PAVILON, NO. DE SERIE: 8CG83786DV, PRECIO: \$ 24,499.20	24,499.20
1241 31581119 0037	COMPUTADORA PORTATIL MEDIA, MARCA: HP, MODELO: PAVILON, NO. DE SERIE: 8CG8379VFQ, PRECIO: \$ 24,499.20	24,499.20
1241 31581119 0038	COMPUTADORA PORTATIL MEDIA, MARCA: HP, MODELO: PAVILON, NO. DE SERIE: 8CG8387XGG, PRECIO: \$ 24,499.20	24,499.20
1241 31581119 0039	COMPUTADORA PORTATIL MEDIA, MARCA: HP, MODELO: PAVILON, NO. DE SERIE: 8CG838BPCV, PRECIO: \$ 24,499.20	24,499.20
1241 31581119 0040	COMPUTADORA DE ESCRITORIO, CPU MARCA: HP, MODELO: HP 280 G3 SFF, NO. DE SERIE: 8CG9241DGQ, PRECIO: \$ 21,997.70, INCLUYE: MONITOR: NO. DE SERIE: 3CQ93028GL, TECLADO: NO. DE SERIE: BGBYV0CLACC266, MOUSE: NO. DE SERIE: FCMHH0C6YC3LPD	21,997.81
1241 31581119 0041	COMPUTADORA DE ESCRITORIO, CPU MARCA: HP, MODELO: HP 280 G3 SFF, NO. DE SERIE: 8CG9241DGD, PRECIO: \$ 21,997.70, INCLUYE: MONITOR: NO. DE SERIE: 3CQ93028HG, TECLADO: NO. DE SERIE: BGBYV0CLACC2AR, MOUSE: NO. DE SERIE: FCMHH0C6YC3A9M	21,997.81
1241 31581119 0042	COMPUTADORA DE ESCRITORIO, CPU MARCA: HP, MODELO: HP 280 G3 SFF, NO. DE SERIE: 8CG9241DGY, PRECIO: \$ 21,997.70, INCLUYE: MONITOR: NO. DE SERIE: 3CQ93028FN, TECLADO: NO. DE SERIE: BGBYV0CLACC2DW, MOUSE: NO. DE SERIE: FCMHH0C6YC3A8F	21,997.81
1241 31581119 0043	COMPUTADORA DE ESCRITORIO, CPU MARCA: HP, MODELO: HP 280 G3 SFF, NO. DE SERIE: 8CG9241DHQ, PRECIO: \$ 21,997.70, INCLUYE: MONITOR: NO. DE SERIE: 3CQ93028FL, TECLADO: NO. DE SERIE: BGBYV0CLACC2HQ, MOUSE: NO. DE SERIE: FCMHH0C6YC3A75	21,997.81
1241 31581119 0044	COMPUTADORA DE ESCRITORIO, CPU MARCA: HP, MODELO: HP 280 G3 SFF, NO. DE SERIE: 8CG92277QR, PRECIO: \$ 21,997.70, INCLUYE: MONITOR: NO. DE SERIE: 3CQ93028H8, TECLADO: NO. DE SERIE: BGBYV0ALAC914C, MOUSE: NO. DE SERIE: FCMHH0C6YC3R6J	21,997.81
1241 31581119 0045	COMPUTADORA DE ESCRITORIO, CPU MARCA: HP, MODELO: HP 280 G3 SFF, NO. DE SERIE: 8CG9241DGR, PRECIO: \$ 21,997.70, INCLUYE: MONITOR: NO. DE SERIE: 3CQ93028FM, TECLADO: NO. DE SERIE: BGBYV0CLASS2AS, MOUSE: NO. DE SERIE: FCMHH0C6YC3A8H	21,997.81
1241 31581119 0046	COMPUTADORA DE ESCRITORIO, CPU MARCA: HP, MODELO: HP 280 G3 SFF, NO. DE SERIE: 8CG9241DJ1, PRECIO: \$ 21,997.70, INCLUYE: MONITOR: NO. DE SERIE: 3CQ93028H9, TECLADO: NO. DE SERIE: BGBYV0CLACC2EZ, MOUSE: NO. DE SERIE: FCMHH0C6YC3A6Y	21,997.81
1241 31581119 0047	COMPUTADORA DE ESCRITORIO, CPU MARCA: HP, MODELO: HP 280 G3 SFF, NO. DE SERIE: 8CG9241DGS, PRECIO: \$ 21,997.70, INCLUYE: MONITOR: NO. DE SERIE: 3CQ93028FG, TECLADO: NO. DE SERIE: BGBYV0CLACC2DX, MOUSE: NO. DE SERIE: FCMHH0C6YC3ABD	21,997.81
1241 31581119 0048	COMPUTADORA DE ESCRITORIO, CPU MARCA: HP, MODELO: HP 280 G3 SFF, NO. DE SERIE: 8CG9241DHV, PRECIO: \$ 21,997.70, INCLUYE: MONITOR: NO. DE SERIE: 3CQ93028F9, TECLADO: NO. DE SERIE: BGBYV0CLACC2HY, MOUSE: NO. DE SERIE: FCMHH0C6YC3A7C	21,997.81

INSTITUTO DE FORMACIÓN POLICIAL
SISTEMA CONTABLE 2020
RELACIÓN DE BIENES MUEBLES QUE COMPONEN SU PATRIMONIO

Página 5 de 25

Cuenta Pública al 31 de diciembre de 2020

Hora: 11:59:11a. m.

Fecha: 09/02/2021

Código	Descripción del Bien	Valor en Libros
1241 31581119 0049	COMPUTADORA DE ESCRITORIO, CPU MARCA: HP, MODELO: HP 280 G3 SFF, NO. DE SERIE: 8CG9241DH6, PRECIO: \$ 21,997.70, INCLUYE: MONITOR: NO. DE SERIE: 3CQ93028F7, TECLADO: NO. DE SERIE: BGBYV0CLACC2DP, MOUSE: NO. DE SERIE: FCMHH0C6YC3A81	21,997.81
1241 31581119 0050	COMPUTADORA DE ESCRITORIO, CPU MARCA: HP, MODELO: HP 280 G3 SFF, NO. DE SERIE: 8CG9241DGF, PRECIO: \$ 21,997.70, INCLUYE: MONITOR: NO. DE SERIE: 3CQ93028FJ, TECLADO: NO. DE SERIE: BGBYV0CLACC2AK, MOUSE: NO. DE SERIE: FCMHH0C6YC3A8U	21,997.81
1241 31582715 0003	ESTACIÓN DE TRABAJO MODELO Z640 WORKSTATION MARCA HP: CPU 2UA549363H, MONITOR: CN45330B92, TECLADO:SK-2025 BDMHE0CCP8Z3T7, MOUSE: SM-2022 FCMHH0CQW8ZB90, IMPORTE: \$ 37,984.2	37,984.20
1241 31582715 0004	ESTACIÓN DE TRABAJO MODELO Z640 WORKSTATION MARCA HP:CPU 2UA5461TJX, MONITOR CN453309P4, TECLADO: SK-2025 BDMHE0CCP9DJ7G; MOUSE: FCMHH0CJP8ZQB9, IMPORTE: \$ 37,984.2	37,984.20
1241 31582715 0005	COMPUTADORA DE ESCRITORIO MODELO THINKCENTRE M93P MARCA LENOVO:CPU: 1S10A6A0RQLSMJ035Z8S, MONITOR: VNA0HK8R, TECLADO KU-0225 8085846, MOUSE MOEUUOA: 4469791, IMPORTE: \$ 21,993.6	21,993.60
1241 31582715 0006	COMPUTADORA DE ESCRITORIO MODELO THINKCENTRE M93P MARCA LENOVO: CPU: 1S10A6A0RQLSMJ035Z8K, MONITOR: VNA0HK97, TECLADO:KU-0225 8086379, MOUSE MOEUUOA: 4483193, IMPORTE: \$ 21,993.6	21,993.60
1241 31582715 0007	COMPUTADORA DE ESCRITORIO MODELO THINKCENTRE M93P MARCA LENOVO: CPU: 1S10A6A0RQLSMJ035Z9B, MONITOR: VNA0HK9K, TECLADO SK-8825: 05176379, MOUSE MSU1175:5F191J0904B5F, IMPORTE: \$ 21,993.6	21,993.60
1241 31582715 0008	COMPUTADORA DE ESCRITORIO MODELO THINKCENTRE M93P MARCA LENOVO: CPU 1S10A6A0RQLSMJ0362PW, MONITOR: VNA0HK8Z, TECLADO SK-8825: 05174715,05176357, MOUSE MSU1175: 5E206D0407B, IMPORTE: \$ 21,993.6	21,993.60
1241 31582715 0009	COMPUTADORA DE ESCRITORIO MODELO THINKCENTRE M93P MARCA LENOVO: CPU 1S10A6A0RQLSMJ035Z8M, MONITOR: VNA0HK91, TECLADO SK-8825: 05176357, MOUSE MSU1175: 5E206D0434B, IMPORTE: \$ 21,993.6	21,993.60
1241 31582715 0010	COMPUTADORA DE ESCRITORIO MODELO THINKCENTRE M93P MARCA LENOVO: CPU 1S10A6A0RQLSMJ035Z8V, MONITOR: VNA0HK9N, TECLADO SK-8825: 01589938, MOUSE MSU1175: 5F19102193B, IMPORTE: \$ 21,993.6	21,993.60
1241 31582715 0011	COMPUTADORA DE ESCRITORIO MODELO THINKCENTRE M93P MARCA LENOVO: CPU 1S10A6A0RQLSMJ0362PQ, MONITOR: VNA0HK9C, TECLADO SK-8825: 05176378, MOUSE MSU1175: 5F191J0912B, IMPORTE: \$ 21,993.6	21,993.60
1241 31582715 0012	COMPUTADORA DE ESCRITORIO MODELO THINKCENTRE M93P MARCA LENOVO: CPU: 1S10A6A0RQLSMJ035Z8G, MONITOR: VNA0HK9H, TECLADO SK-8825: 05177416, MOUSE MSU1175: 5E206D0433B, IMPORTE: \$ 21,993.6	21,993.60
1241 31582715 0013	COMPUTADORA DE ESCRITORIO MODELO THINKCENTRE M93P MARCA LENOVO: CPU: 1S10A6A0RQLSMJ03AJVP, MONITOR: VNA0HK9R, TECLADO SK-8825: 05174718, MOUSE MSU1175: 5E206D0412B, IMPORTE: \$ 21,993.6	21,993.60
1241 31582715 0014	COMPUTADORA DE ESCRITORIO MODELO THINKCENTRE M93P MARCA LENOVO: CPU: 1S10A6A0RQLSMJ03AJSW, MONITOR: VNA0GGPX, TECLADO SK-8825: 05174714, MOUSE MSU1175: 5E206D0429B, IMPORTE: \$ 21,993.6	21,993.60
1241 31582715 0015	COMPUTADORA DE ESCRITORIO MODELO THINKCENTRE M93P MARCA LENOVO: CPU: 1S10A6A0RQLSMJ035Z8F, MONITOR: VNA0HH21, TECLADO SK-8825: 05174713, MOUSE MSU1175: 5E206D0444B, IMPORTE: \$ 21,993.6	21,993.60
1241 31582715 0016	COMPUTADORA DE ESCRITORIO MODELO THINKCENTRE M93P MARCA LENOVO: CPU: 1S10A6A0RQLSMJ035Z8Q, MONITOR: VNA0HKCX, TECLADO SK-8825: 01589937, MOUSE MSU1175: 5F19102176B, IMPORTE: \$ 21,993.6	21,993.60
1241 31582715 0017	SERVIDOR MEDIO MODELO PROLIANT DL380 GEN9 MARCA HP. No DE SERIE: MXQ55000H0, IMPORTE \$ 199,989.8	199,989.80

INSTITUTO DE FORMACIÓN POLICIAL
SISTEMA CONTABLE 2020
RELACIÓN DE BIENES MUEBLES QUE COMPONEN SU PATRIMONIO

Página 6 de 25

Cuenta Pública al 31 de diciembre de 2020

Hora: 11:59:11a. m.

Fecha: 09/02/2021

Código	Descripción del Bien	Valor en Libros
1241 31582715 0018	COMPUTADORA PORTATIL MEDIA MODELO PROBOOK 640 G1 NOTEBOOK PC MARCA HP, No. DE SERIE: 5CG5456ZDW, IMPORTE \$ 21,245.4	21,245.40
1241 31582715 0019	COMPUTADORA PORTATIL MEDIA MODELO PROBOOK 640 G1 NOTEBOOK PC MARCA HP, No. DE SERIE: 5CG5456ZDQ, IMPORTE \$ 21,245.4	21,245.40
1241 31582715 0020	COMPUTADORA PORTATIL MEDIA MODELO PROBOOK 640 G1 NOTEBOOK PC MARCA HP, No. DE SERIE: 5CG5456ZX0, IMPORTE \$ 21,245.4	21,245.40
1241 31582715 0021	COMPUTADORA PORTATIL MEDIA MODELO PROBOOK 640 G1 NOTEBOOK PC MARCA HP No. DE SERIE: 5CG5456ZFD, IMPORTE \$ 21,245.4	21,245.40
1241 31582715 0022	COMPUTADORA PORTATIL MEDIA MODELO PROBOOK 640 G1 NOTEBOOK PC MARCA HP No. DE SERIE: 5CG5457RVX, IMPORTE \$ 21,245.4	21,245.40
1241 31582715 0023	COMPUTADORA PORTATIL MEDIA MODELO PROBOOK 640 G1 NOTEBOOK PC MARCA HP No. DE SERIE: 5CG545701N, IMPORTE \$ 21,245.4	21,245.40
1241 31582715 0024	COMPUTADORA PORTATIL MEDIA MODELO PROBOOK 640 G1 NOTEBOOK PC MARCA HP, No. DE SERIE: 5CG5456RY9, IMPORTE \$ 21,245.4	21,245.40
1241 31582715 0025	COMPUTADORA PORTATIL MEDIA MODELO PROBOOK 640 G1 NOTEBOOK PC MARCA HP No. DE SERIE: 5CG5457SBS, IMPORTE \$ 21,245.4	21,245.40
1241 31582715 0026	COMPUTADORA PORTATIL MEDIA MODELO PROBOOK 640 G1 NOTEBOOK PC MARCA HP No. DE SERIE: 5CG5456ZDN, IMPORTE \$ 21,245.4	21,245.40
1241 31582715 0027	COMPUTADORA PORTATIL MEDIA MODELO PROBOOK 640 G1 NOTEBOOK PC MARCA HP No. DE SERIE: 5CG5456ZLV, IMPORTE \$ 21,245.4	21,245.40
1241 31582715 0028	COMPUTADORA PORTATIL MEDIA MODELO PROBOOK 640 G1 NOTEBOOK PC MARCA HP, No. DE SERIE: 5CG5456ZQ5, IMPORTE \$ 21,245.4	21,245.40
1241 31582715 0029	COMPUTADORA PORTATIL MEDIA MODELO PROBOOK 640 G1 NOTEBOOK PC MARCA HP No. DE SERIE: 5CG5456RR8, IMPORTE \$ 21,245.4	21,245.40
1241 31582715 0030	UNIDAD DE RESPALDO DE ENERGIA MODELO OMNISMART500 MARCA TRIPP LITE No. DE SERIE: 2522DD00M809800068, IMPORTE \$5,138.8	5,138.80
1241 31582715 0031	UNIDAD DE RESPALDO DE ENERGIA MODELO OMNISMART500 MARCA TRIPP LITE No. DE SERIE: 2522DD00M809800070, IMPORTE \$5,138.8	5,138.80
1241 31582715 0032	UNIDAD DE RESPALDO DE ENERGIA MODELO OMNISMART500 MARCA TRIPP LITE, No. DE SERIE: 2522DD00M809800077, IMPORTE \$5,138.8	5,138.80
1241 31582715 0033	UNIDAD DE RESPALDO DE ENERGIA MODELO OMNISMART500 MARCA TRIPP LITE, No. DE SERIE: 2522DD00M809800002, IMPORTE \$5,138.8	5,138.80
1241 31582715 0034	UNIDAD DE RESPALDO DE ENERGIA MODELO OMNISMART500 MARCA TRIPP LITE, No. DE SERIE: 2522DD00M809800081, IMPORTE \$5,138.8	5,138.80
1241 31582715 0035	UNIDAD DE RESPALDO DE ENERGIA MODELO OMNISMART500 MARCA TRIPP LITE, No. DE SERIE: 2522DD00M809800080, IMPORTE \$5,138.8	5,138.80
1241 31582715 0036	UNIDAD DE RESPALDO DE ENERGIA MODELO OMNISMART500 MARCA TRIPP LITE, No. DE SERIE: 2522DD00M809800072, IMPORTE \$5,138.8	5,138.80
1241 31582715 0037	UNIDAD DE RESPALDO DE ENERGIA MODELO OMNISMART500 MARCA TRIPP LITE, No. DE SERIE: 2522DD00M809800001, IMPORTE \$5,138.8	5,138.80
1241 31582715 0038	UNIDAD DE RESPALDO DE ENERGIA MODELO OMNISMART500 MARCA TRIPP LITE, No. DE SERIE: 2522DD00M809800071, IMPORTE \$5,138.8	5,138.80
1241 31582715 0039	UNIDAD DE RESPALDO DE ENERGIA MODELO OMNISMART500 MARCA TRIPP LITE, No. DE SERIE: 2522DD00M809800067, IMPORTE \$5,138.8	5,138.80
1241 31582715 0040	UNIDAD DE RESPALDO DE ENERGIA MODELO OMNISMART500 MARCA TRIPP LITE, No. DE SERIE 2522DD00M809800078, IMPORTE \$5,138.8	5,138.80
1241 31582715 0041	UNIDAD DE RESPALDO DE ENERGIA MODELO OMNISMART500 MARCA TRIPP LITE, No. DE SERIE: 2522DD00M809800033, IMPORTE \$5,138.8	5,138.80
1241 31582715 0042	UNIDAD DE RESPALDO DE ENERGIA MODELO OMNISMART500 MARCA TRIPP LITE, No. DE SERIE: 2522DD00M809800079, IMPORTE \$5,138.8	5,138.80
1241 31582715 0043	UNIDAD DE RESPALDO DE ENERGIA MODELO OMNISMART500 MARCA TRIPP LITE, No. DE SERIE: 2522DD00M809800034, IMPORTE \$5,138.8	5,138.80
1241 31582715 0044	IMPRESORA MULTIFUNCIONAL DE INYECCION DE TINTA MODELO OFICCEJET PRO X476DW MARCA HPNo. DE SERIE: CN53VKJ0NV, IMPORTE \$ 12,992	12,992.00

INSTITUTO DE FORMACIÓN POLICIAL
SISTEMA CONTABLE 2020
RELACIÓN DE BIENES MUEBLES QUE COMPONEN SU PATRIMONIO

Página 7 de 25

Cuenta Pública al 31 de diciembre de 2020

Hora: 11:59:11a. m.

Fecha: 09/02/2021

Código	Descripción del Bien	Valor en Libros
1241 31582715 0045	IMPRESORA MULTIFUNCIONAL DE INYECCION DE TINTA MODELO OFICCEJET PRO X476DW MARCA HP, No. DE SERIE: CN579KJ01C, IMPORTE \$ 12,992.00	12,992.00
1241 31582715 0046	IMPRESORA MULTIFUNCIONAL DE INYECCION DE TINTA MODELO OFICCEJET PRO X476DW MARCA HP, No. DE SERIE: CN56RKJ0Z5, IMPORTE \$ 12,992.00	12,992.00
1241 31582715 0047	IMPRESORA MULTIFUNCIONAL DE INYECCION DE TINTA MODELO OFICCEJET PRO X476DW MARCA HP, No. DE SERIE: CN58PKJ0CC, IMPORTE \$ 12,992.00	12,992.00
1241 31582715 0048	IMPRESORA MULTIFUNCIONAL DE INYECCION DE TINTA MODELO OFICCEJET PRO X476DW MARCA HP No. DE SERIE: CN474IK0BF, IMPORTE\$ 12,992.	12,992.00
1241 31582715 0049	IMPRESORA DE INYECCION DE TINTA MODELO OFFICEJET PRO 251DW MARCA HP, No. DE SERIE:CN57LCV03X, IMPORTE \$ 3,746.80	3,746.80
1241 31582715 0050	IMPRESORA DE INYECCION DE TINTA MODELO OFFICEJET PRO 251DW MARCA HP, No. DE SERIE: CN4COCV00X, IMPORTE \$ 3,746.80	3,746.80
1241 31582715 0051	IMPRESORA DE INYECCION DE TINTA MODELO OFFICEJET PRO 251DW MARCA HP, No. DE SERIE: CN4ABBV08T, IMPORTE \$ 3,746.80	3,746.80
1241 31582715 0052	IMPRESORA DE INYECCION DE TINTA MODELO OFFICEJET PRO 251DW MARCA HP, No. DE SERIE: CN4ABBV0BR, IMPORTE \$ 3,746.80	3,746.80
1241 31582715 0053	IMPRESORA DE INYECCION DE TINTA MODELO OFFICEJET PRO 251DW MARCA HP, No. DE SERIE: CN57LCV045, IMPORTE \$ 3,746.80	3,746.80
1241 31582715 0054	IMPRESORA DE INYECCION DE TINTA MODELO OFFICEJET PRO 251DW MARCA HP, No. DE SERIE: CN4ABBV0BG, IMPORTE \$ 3,746.80	3,746.80
1241 31582715 0055	PUNTO DE ACCESO MODELO ESR300 MARCA ENGENIUS, No. DE SERIE:158288722, IMPORTE \$ 4,999.60	4,999.60
1241 31582715 0056	PUNTO DE ACCESO MODELO ESR300 MARCA ENGENIUS, No. DE SERIE: 158288724, IMPORTE \$ 4,999.60	4,999.60
1241 31582715 0057	PUNTO DE ACCESO MODELO ESR300 MARCA ENGENIUS, No. DE SERIE: 158288721, IMPORTE \$ 4,999.60	4,999.60
1241 31582715 0058	PUNTO DE ACCESO MODELO ESR300 MARCA ENGENIUS, No. DE SERIE: 158288719,IMPORTE \$ 4,999.60	4,999.60
1241 31582715 0059	PUNTO DE ACCESO MODELO ESR300 MARCA ENGENIUS, No. DE SERIE:158288717, IMPORTE \$ 4,999.60	4,999.60
1241 31582715 0060	PUNTO DE ACCESO MODELO ESR300 MARCA ENGENIUS, No. DE SERIE: 158288725, IMPORTE \$ 4,999.60	4,999.60
1241 31582715 0061	PUNTO DE ACCESO MODELO ESR300 MARCA ENGENIUS, No. DE SERIE: 158288723, IMPORTE \$ 4,999.60	4,999.60
1241 31582715 0062	PUNTO DE ACCESO MODELO ESR300 MARCA ENGENIUS, No. DE SERIE: 158288716, IMPORTE \$ 4,999.60	4,999.60
1241 31582715 0063	PUNTO DE ACCESO MODELO ESR300 MARCA ENGENIUS, No. DE SERIE: 158288718, IMPORTE \$ 4,999.60	4,999.60
1241 31582715 0064	PUNTO DE ACCESO MODELO ESR300 MARCA ENGENIUS, No. DE SERIE: 158288720.IMPORTE \$ 4,999.60	4,999.60
1241 31582720 0009	COMPUTADORA DE ESCRITORIO BASICA , MARCA: LENOVO, PROCESADOR INTEL CORE I3-8100 (4 CORE/3.6 GHZ/6 MB) MEMORIA DDR4-2666 DE 8GB, DISCO DURO DE 1TB A 7200 RPM. CONTROLADORA DE SONIDO INTEGRADO A LA TARJETA MADRE, CONECTORES EXTERNOS PARA MICROFONO,PUERTOS: 8 PUERTOS, USB 2.0, 01 PUERTO RJ45, 1 PUERTO VGA, 1 DISPLAY PORT,RANURAS DE EXPANSION: 2 PCIE, 2M.2, PANTALLA 18.5" HD, TECLADO ESTANDAR EN ESPAÑOL, CON CONECTOR USB, MOUSE OPTICO DE DOS BOTONES CON SCROLL, CON CONECTORES USB. CPU MODELO: THINKC	25,585.66

Código	Descripción del Bien	Valor en Libros
1241 31582720 0010	COMPUTADORA DE ESCRITORIO BASICA, MARCA: LENOVO, PROCESADOR INTEL CORE 13-8100 (4 CORE/3.6 GHZ/6 MB) MEMORIA DDR4-2666 DE 8GB, DISCO DURO DE 1TB A 7200 RPM. CONTROLADORA DE SONIDO INTEGRADO A LA TARJETA MADRE, CONECTORES EXTERNOS PARA MICROFONO, PUERTOS: 8 PUERTOS, USB 2.0, 01 PUERTO RJ45, 1 PUERTO VGA, 1 DISPLAY PORT, RANURAS DE EXPANSION: 2 PCIE, 2M.2, PANTALLA 18.5" HD, TECLADO ESTANDAR EN ESPAÑOL, CON CONECTOR USB, MOUSE OPTICO DE DOS BOTONES CON SCROLL, CON CONECTORES USB. CPU MODELO: THINK	25,585.66
1241 31582720 0011	COMPUTADORA DE ESCRITORIO BASICA, MARCA: LENOVO, PROCESADOR INTEL CORE 13-8100 (4 CORE/3.6 GHZ/6 MB) MEMORIA DDR4-2666 DE 8GB, DISCO DURO DE 1TB A 7200 RPM. CONTROLADORA DE SONIDO INTEGRADO A LA TARJETA MADRE, CONECTORES EXTERNOS PARA MICROFONO, PUERTOS: 8 PUERTOS, USB 2.0, 01 PUERTO RJ45, 1 PUERTO VGA, 1 DISPLAY PORT, RANURAS DE EXPANSION: 2 PCIE, 2M.2, PANTALLA 18.5" HD, TECLADO ESTANDAR EN ESPAÑOL, CON CONECTOR USB, MOUSE OPTICO DE DOS BOTONES CON SCROLL, CON CONECTORES USB. CPU MODELO: THINK	25,585.66
1241 31582720 0012	COMPUTADORA DE ESCRITORIO BASICA, MARCA: LENOVO, PROCESADOR INTEL CORE 13-8100 (4 CORE/3.6 GHZ/6 MB) MEMORIA DDR4-2666 DE 8GB, DISCO DURO DE 1TB A 7200 RPM. CONTROLADORA DE SONIDO INTEGRADO A LA TARJETA MADRE, CONECTORES EXTERNOS PARA MICROFONO, PUERTOS: 8 PUERTOS, USB 2.0, 01 PUERTO RJ45, 1 PUERTO VGA, 1 DISPLAY PORT, RANURAS DE EXPANSION: 2 PCIE, 2M.2, PANTALLA 18.5" HD, TECLADO ESTANDAR EN ESPAÑOL, CON CONECTOR USB, MOUSE OPTICO DE DOS BOTONES CON SCROLL, CON CONECTORES USB. CPU MODELO: THINK	25,585.66
1241 31582720 0013	COMPUTADORA DE ESCRITORIO BASICA, MARCA: LENOVO, PROCESADOR INTEL CORE 13-8100 (4 CORE/3.6 GHZ/6 MB) MEMORIA DDR4-2666 DE 8GB, DISCO DURO DE 1TB A 7200 RPM. CONTROLADORA DE SONIDO INTEGRADO A LA TARJETA MADRE, CONECTORES EXTERNOS PARA MICROFONO, PUERTOS: 8 PUERTOS, USB 2.0, 01 PUERTO RJ45, 1 PUERTO VGA, 1 DISPLAY PORT, RANURAS DE EXPANSION: 2 PCIE, 2M.2, PANTALLA 18.5" HD, TECLADO ESTANDAR EN ESPAÑOL, CON CONECTOR USB, MOUSE OPTICO DE DOS BOTONES CON SCROLL, CON CONECTORES USB. CPU MODELO: THINK	25,585.66
1241 31582720 0014	COMPUTADORA DE ESCRITORIO BASICA, MARCA: LENOVO, PROCESADOR INTEL CORE 13-8100 (4 CORE/3.6 GHZ/6 MB) MEMORIA DDR4-2666 DE 8GB, DISCO DURO DE 1TB A 7200 RPM. CONTROLADORA DE SONIDO INTEGRADO A LA TARJETA MADRE, CONECTORES EXTERNOS PARA MICROFONO, PUERTOS: 8 PUERTOS, USB 2.0, 01 PUERTO RJ45, 1 PUERTO VGA, 1 DISPLAY PORT, RANURAS DE EXPANSION: 2 PCIE, 2M.2, PANTALLA 18.5" HD, TECLADO ESTANDAR EN ESPAÑOL, CON CONECTOR USB, MOUSE OPTICO DE DOS BOTONES CON SCROLL, CON CONECTORES USB. CPU MODELO: THINK	25,585.66
1241 31582720 0015	COMPUTADORA DE ESCRITORIO BASICA, MARCA: LENOVO, PROCESADOR INTEL CORE 13-8100 (4 CORE/3.6 GHZ/6 MB) MEMORIA DDR4-2666 DE 8GB, DISCO DURO DE 1TB A 7200 RPM. CONTROLADORA DE SONIDO INTEGRADO A LA TARJETA MADRE, CONECTORES EXTERNOS PARA MICROFONO, PUERTOS: 8 PUERTOS, USB 2.0, 01 PUERTO RJ45, 1 PUERTO VGA, 1 DISPLAY PORT, RANURAS DE EXPANSION: 2 PCIE, 2M.2, PANTALLA 18.5" HD, TECLADO ESTANDAR EN ESPAÑOL, CON CONECTOR USB, MOUSE OPTICO DE DOS BOTONES CON SCROLL, CON CONECTORES USB. CPU MODELO: THINK	25,585.66

INSTITUTO DE FORMACIÓN POLICIAL
SISTEMA CONTABLE 2020
RELACIÓN DE BIENES MUEBLES QUE COMPONEN SU PATRIMONIO

Página 9 de 25

Cuenta Pública al 31 de diciembre de 2020

Hora: 11:59:11a. m.

Fecha: 09/02/2021

Código	Descripción del Bien	Valor en Libros
1241 31582720 0016	COMPUTADORA DE ESCRITORIO BASICA, MARCA: LENOVO, PROCESADOR INTEL CORE 13-8100 (4 CORE/3.6 GHZ/6 MB) MEMORIA DDR4-2666 DE 8GB, DISCO DURO DE 1TB A 7200 RPM. CONTROLADORA DE SONIDO INTEGRADO A LA TARJETA MADRE, CONECTORES EXTERNOS PARA MICROFONO, PUERTOS: 8 PUERTOS, USB 2.0, 01 PUERTO RJ45, 1 PUERTO VGA, 1 DISPLAY PORT, RANURAS DE EXPANSION: 2 PCIE, 2M.2, PANTALLA 18.5" HD, TECLADO ESTANDAR EN ESPAÑOL, CON CONECTOR USB, MOUSE OPTICO DE DOS BOTONES CON SCROLL, CON CONECTORES USB. CPU MODELO: THINK	25,585.66
1241 31582720 0017	COMPUTADORA DE ESCRITORIO BASICA, MARCA: LENOVO, PROCESADOR INTEL CORE 13-8100 (4 CORE/3.6 GHZ/6 MB) MEMORIA DDR4-2666 DE 8GB, DISCO DURO DE 1TB A 7200 RPM. CONTROLADORA DE SONIDO INTEGRADO A LA TARJETA MADRE, CONECTORES EXTERNOS PARA MICROFONO, PUERTOS: 8 PUERTOS, USB 2.0, 01 PUERTO RJ45, 1 PUERTO VGA, 1 DISPLAY PORT, RANURAS DE EXPANSION: 2 PCIE, 2M.2, PANTALLA 18.5" HD, TECLADO ESTANDAR EN ESPAÑOL, CON CONECTOR USB, MOUSE OPTICO DE DOS BOTONES CON SCROLL, CON CONECTORES USB. CPU MODELO: THINK	25,585.66
1241 31582720 0018	COMPUTADORA DE ESCRITORIO BASICA, MARCA: LENOVO, PROCESADOR INTEL CORE 13-8100 (4 CORE/3.6 GHZ/6 MB) MEMORIA DDR4-2666 DE 8GB, DISCO DURO DE 1TB A 7200 RPM. CONTROLADORA DE SONIDO INTEGRADO A LA TARJETA MADRE, CONECTORES EXTERNOS PARA MICROFONO, PUERTOS: 8 PUERTOS, USB 2.0, 01 PUERTO RJ45, 1 PUERTO VGA, 1 DISPLAY PORT, RANURAS DE EXPANSION: 2 PCIE, 2M.2, PANTALLA 18.5" HD, TECLADO ESTANDAR EN ESPAÑOL, CON CONECTOR USB, MOUSE OPTICO DE DOS BOTONES CON SCROLL, CON CONECTORES USB. CPU MODELO: THINK	25,585.66
1241 31582720 0019	COMPUTADORA DE ESCRITORIO BASICA, MARCA: LENOVO, PROCESADOR INTEL CORE 13-8100 (4 CORE/3.6 GHZ/6 MB) MEMORIA DDR4-2666 DE 8GB, DISCO DURO DE 1TB A 7200 RPM. CONTROLADORA DE SONIDO INTEGRADO A LA TARJETA MADRE, CONECTORES EXTERNOS PARA MICROFONO, PUERTOS: 8 PUERTOS, USB 2.0, 01 PUERTO RJ45, 1 PUERTO VGA, 1 DISPLAY PORT, RANURAS DE EXPANSION: 2 PCIE, 2M.2, PANTALLA 18.5" HD, TECLADO ESTANDAR EN ESPAÑOL, CON CONECTOR USB, MOUSE OPTICO DE DOS BOTONES CON SCROLL, CON CONECTORES USB. CPU MODELO: THINK	25,585.66
1241 31582720 0020	COMPUTADORA DE ESCRITORIO BASICA, MARCA: LENOVO, PROCESADOR INTEL CORE 13-8100 (4 CORE/3.6 GHZ/6 MB) MEMORIA DDR4-2666 DE 8GB, DISCO DURO DE 1TB A 7200 RPM. CONTROLADORA DE SONIDO INTEGRADO A LA TARJETA MADRE, CONECTORES EXTERNOS PARA MICROFONO, PUERTOS: 8 PUERTOS, USB 2.0, 01 PUERTO RJ45, 1 PUERTO VGA, 1 DISPLAY PORT, RANURAS DE EXPANSION: 2 PCIE, 2M.2, PANTALLA 18.5" HD, TECLADO ESTANDAR EN ESPAÑOL, CON CONECTOR USB, MOUSE OPTICO DE DOS BOTONES CON SCROLL, CON CONECTORES USB. CPU MODELO: THINK	25,585.66
1241 31582720 0021	COMPUTADORA DE ESCRITORIO BASICA, MARCA: LENOVO, PROCESADOR INTEL CORE 13-8100 (4 CORE/3.6 GHZ/6 MB) MEMORIA DDR4-2666 DE 8GB, DISCO DURO DE 1TB A 7200 RPM. CONTROLADORA DE SONIDO INTEGRADO A LA TARJETA MADRE, CONECTORES EXTERNOS PARA MICROFONO, PUERTOS: 8 PUERTOS, USB 2.0, 01 PUERTO RJ45, 1 PUERTO VGA, 1 DISPLAY PORT, RANURAS DE EXPANSION: 2 PCIE, 2M.2, PANTALLA 18.5" HD, TECLADO ESTANDAR EN ESPAÑOL, CON CONECTOR USB, MOUSE OPTICO DE DOS BOTONES CON SCROLL, CON CONECTORES USB. CPU MODELO: THINK	25,585.66

INSTITUTO DE FORMACIÓN POLICIAL
SISTEMA CONTABLE 2020
RELACIÓN DE BIENES MUEBLES QUE COMPONEN SU PATRIMONIO

Página 10 de 25

Cuenta Pública al 31 de diciembre de 2020

Hora: 11:59:11a. m.

Fecha: 09/02/2021

Código	Descripción del Bien	Valor en Libros
1241 31582720 0022	COMPUTADORA DE ESCRITORIO BASICA, MARCA: LENOVO, PROCESADOR INTEL CORE 13-8100 (4 CORE/3.6 GHZ/6 MB) MEMORIA DDR4-2666 DE 8GB, DISCO DURO DE 1TB A 7200 RPM. CONTROLADORA DE SONIDO INTEGRADO A LA TARJETA MADRE, CONECTORES EXTERNOS PARA MICROFONO, PUERTOS: 8 PUERTOS, USB 2.0, 01 PUERTO RJ45, 1 PUERTO VGA, 1 DISPLAY PORT, RANURAS DE EXPANSION: 2 PCIE, 2M.2, PANTALLA 18.5" HD, TECLADO ESTANDAR EN ESPAÑOL, CON CONECTOR USB, MOUSE OPTICO DE DOS BOTONES CON SCROLL, CON CONECTORES USB. CPU MODELO: THINK	25,585.66
1241 31582720 0023	COMPUTADORA DE ESCRITORIO BASICA, MARCA: LENOVO, PROCESADOR INTEL CORE 13-8100 (4 CORE/3.6 GHZ/6 MB) MEMORIA DDR4-2666 DE 8GB, DISCO DURO DE 1TB A 7200 RPM. CONTROLADORA DE SONIDO INTEGRADO A LA TARJETA MADRE, CONECTORES EXTERNOS PARA MICROFONO, PUERTOS: 8 PUERTOS, USB 2.0, 01 PUERTO RJ45, 1 PUERTO VGA, 1 DISPLAY PORT, RANURAS DE EXPANSION: 2 PCIE, 2M.2, PANTALLA 18.5" HD, TECLADO ESTANDAR EN ESPAÑOL, CON CONECTOR USB, MOUSE OPTICO DE DOS BOTONES CON SCROLL, CON CONECTORES USB. CPU MODELO: THINK	25,585.66
1241 31582720 0024	COMPUTADORA PORTATIL EJECUTIVA, MARCA: DELL, MODELO: LATITUDE, 7280, PROCESADOR INTEL CORE i7-7500U(2.80 GHZ, 2 CORES). MEMORIA DDR4-2666 DE 8GB, DISCO DURO 256GB SSD. INCLUYE: ELIMINADOR DE CORRIENTE DE LA MISMA MARCA DEL FABRICANTE, MALETIN DE VIAJE. NUMERO DE SERIE: 9SP1SN2, GARANTIA DE 3 AÑOS. PRECIO: \$ 26,703.01	26,703.06
1241 31582720 0025	COMPUTADORA PORTATIL EJECUTIVA, MARCA: DELL, MODELO: LATITUDE, 7280, PROCESADOR INTEL CORE i7-7500U(2.80 GHZ, 2 CORES). MEMORIA DDR4-2666 DE 8GB, DISCO DURO 256GB SSD. INCLUYE: ELIMINADOR DE CORRIENTE DE LA MISMA MARCA DEL FABRICANTE, MALETIN DE VIAJE. NUMERO DE SERIE: DNP1SN2, GARANTIA DE 3 AÑOS. PRECIO: \$ 26,703.00	26,703.06
1241 31582720 0042	COMPUTADORA PORTATIL PROCESADOR Intel Core i5-8250U Memoria DDR4-2666 DE 16 GB DISCO DURO DE 500 1 \$ 33,056.53	33,056.53
1241 31582720 0043	COMPUTADORA PORTATIL PROCESADOR Intel Core i5-8250U Memoria DDR4-2666 DE 16 GB DISCO DURO DE 500 2 \$ 24,383.37	24,383.37
1241 31582720 0048	COMPUTADORA DE ESCRITORIO MEDIA TIPO A PROCESADOR Intel Core i5-8500(6 Core/3.0 Ghz/9 Mb).MEMORIA DDR4-2666 DE 16 GB. DISCO DURO DE 1 TB A 7200RPM 1 \$ 27, 202.00	27,202.00
1241 31582720 0049	COMPUTADORA DE ESCRITORIO MEDIA TIPO A PROCESADOR Intel Core i5-8500(6 Core/3.0 Ghz/9 Mb).MEMORIA DDR4-2666 DE 16 GB. DISCO DURO DE 1 TB A 7200RPM 2 \$ 27, 202.00	27,202.00
1241 31582720 0050	COMPUTADORA DE ESCRITORIO MEDIA TIPO A PROCESADOR Intel Core i5-8500(6 Core/3.0 Ghz/9 Mb).MEMORIA DDR4-2666 DE 16 GB. DISCO DURO DE 1 TB A 7200RPM 3 \$ 27, 202.00	27,202.00
1241 31582720 0051	COMPUTADORA DE ESCRITORIO MEDIA TIPO A PROCESADOR Intel Core i5-8500(6 Core/3.0 Ghz/9 Mb).MEMORIA DDR4-2666 DE 16 GB. DISCO DURO DE 1 TB A 7200RPM 4 \$ 27,202.00	27,202.00
1241 31582720 0052	COMPUTADORA DE ESCRITORIO MEDIA T COMPUTADORA PORTATIL PROCESADOR Intel Core i5-8250U Memoria DDR4-2666 DE 16 GB DISCO DURO DE 500 3 \$ 8,673.16 POR EL MOTIVO DE LAS MINISTRACIONES Y CANTIDADES QUE NO SON IGUAL EN ALCANCE SScuenta 0043	8,673.16
1241 331A0111 0001	01 COMPUTADORA ESCRITORIO MCA HP 6200 PRO CPU SERIE MXL118236Z, MEMORIA DE SERIE SDRAM DDR3 CORE 3 4 GB MEMORIA RAM 500 GB A 7200 RPM DISCO DURO, TARJETA DE RED WINDOWS 7, TECLADO Y MOUSE	17,585.60
1241 331A0111 0002	01 COMPUTADORA ESCRITORIO MCA HP 6200 PRO CPU SERIE MXL1271J41, MEMORIA DE SERIE SDRAM DDR3 CORE 3 4 GB MEMORIA RAM 500 GB A 7200 RPM DISCO DURO, TARJETA DE RED WINDOWS 7, TECLADO Y MOUSE	17,585.60

INSTITUTO DE FORMACIÓN POLICIAL
SISTEMA CONTABLE 2020
RELACIÓN DE BIENES MUEBLES QUE COMPONEN SU PATRIMONIO

Página 11 de 25

Cuenta Pública al 31 de diciembre de 2020

Hora: 11:59:11a. m.

Fecha: 09/02/2021

Código	Descripción del Bien	Valor en Libros
1241 331A0111 0003	01 COMPUTADORA ESCRITORIO MCA HP 6200 PRO CPU SERIE MXL1271J4G, MEMRORIA DE SERIE SDRAM DDR3 CORE 3 4 GB MEMORIA RAM 500 GB A 7200 RPM DISCO DURO, TARJETA DE RED WINDOWS 7, TECLADO Y MOUSE	17,585.60
1241 331A0111 0004	01 COMPUTADORA ESCRITORIO MCA HP 6200 PRO CPU SERIE MXL1271G6D, MEMORIA DE SERIE SDRAM DDR3 CORE 3 4 GB MEMORIA RAM 500 GB A 7200 RPM DISCO DURO, TARJETA DE RED WINDOWS 7, TECLADO Y MOUSE	17,585.60
1241 331A0111 0005	01 COMPUTADORA ESCRITORIO MCA HP 6200 PRO CPU SERIE MXL118839F, MEMORIA DE SERIE SDRAM DDR3 CORE 3 4 GB MEMORIA RAM 500 GB A 7200 RPM DISCO DURO, TARJETA DE RED WINDOWS 7, TECLADO Y MOUSE	17,585.60
1241 331A0111 0006	01 COMPUTADORA ESCRITORIO MCA HP 6200 PRO CPU SERIE MXL118237C, MEMORIA DE SERIE SDRAM DDR3 CORE 3 4 GB MEMORIA RAM 500 GB A 7200 RPM DISCO DURO, TARJETA DE RED WINDOWS 7, TECLADO Y MOUSE	17,585.60
1241 331A0111 0007	01 COMPUTADORA ESCRITORIO MCA HP 6200 PRO CPU SERIE MXL1182380, MEMORIA DE SERIE SDRAM DDR3 CORE 3 4 GB MEMORIA RAM 500 GB A 7200 RPM DISCO DURO, TARJETA DE RED WINDOWS 7, TECLADO Y MOUSE	17,585.60
1241 331A0111 0008	01 COMPUTADORA ESCRITORIO MCA HP 6200 PRO CPU SERIE MXL1271G6B, MEMRORIA DE SERIE SDRAM DDR3 CORE 3 4 GB MEMORIA RAM 500 GB A 7200 RPM DISCO DURO, TARJETA DE RED WINDOWS 7, TECLADO Y MOUSE	17,585.60
1241 331A0111 0009	01 COMPUTADORA ESCRITORIO MCA HP 6200 PRO CPU SERIE MXL1220ZPZ, MEMRORIA DE SERIE SDRAM DDR3 CORE 3 4 GB MEMORIA RAM 500 GB A 7200 RPM DISCO DURO, TARJETA DE RED WINDOWS 7, TECLADO Y MOUSE	17,585.60
1241 331A0111 0010	01 COMPUTADORA ESCRITORIO MCA HP 6200 PRO CPU SERIE MXL11823BL, MEMORIA DE SERIE SDRAM DDR3 CORE 3 4 GB MEMORIA RAM 500 GB A 7200 RPM DISCO DURO, TARJETA DE RED WINDOWS 7, TECLADO Y MOUSE	17,585.60
1241 331A0111 0011	01 COMPUTADORA ESCRITORIO MCA HP 6200 PRO CPU SERIE MXL1220ZLR, MEMORIA DE SERIE SDRAM DDR3 CORE 3 4 GB MEMORIA RAM 500 GB A 7200 RPM DISCO DURO, TARJETA DE RED WINDOWS 7, TECLADO Y MOUSE	17,585.60
1241 331A0111 0012	01 COMPUTADORA ESCRITORIO MCA HP 6200 PRO CPU SERIE MXL1271G44, MEMORIA DE SERIE SDRAM DDR3 CORE 3 4 GB MEMORIA RAM 500 GB A 7200 RPM DISCO DURO, TARJETA DE RED WINDOWS 7, TECLADO Y MOUSE	17,585.60
1241 331A0111 0013	01 COMPUTADORA ESCRITORIO MCA HP 6200 PRO CPU SERIE MXL1220ZV1, MEMORIA DE SERIE SDRAM DDR3 CORE 3 4 GB MEMORIA RAM 500 GB A 7200 RPM DISCO DURO, TARJETA DE RED WINDOWS 7, TECLADO Y MOUSE	17,585.60
1241 331A0111 0014	01 COMPUTADORA ESCRITORIO MCA HP 6200 PRO CPU SERIE MXL1220ZSS, MEMORIA DE SERIE SDRAM DDR3 CORE 3 4 GB MEMORIA RAM 500 GB A 7200 RPM DISCO DURO, TARJETA DE RED WINDOWS 7, TECLADO Y MOUSE	17,585.60
1241 331A0111 0015	01 COMPUTADORA ESCRITORIO MCA HP 6200 PRO CPU SERIE MXL1220ZTR, MEMORIA DE SERIE SDRAM DDR3 CORE 3 4 GB MEMORIA RAM 500 GB A 7200 RPM DISCO DURO, TARJETA DE RED WINDOWS 7, TECLADO Y MOUSE	17,585.60
1241 331A0111 0016	01 COMPUTADORA ESCRITORIO MCA HP 6200 PRO CPU SERIE MXL1271G42, MEMORIA DE SERIE SDRAM DDR3 CORE 3 4 GB MEMORIA RAM 500 GB A 7200 RPM DISCO DURO, TARJETA DE RED WINDOWS 7, TECLADO Y MOUSE	17,585.60

INSTITUTO DE FORMACIÓN POLICIAL
SISTEMA CONTABLE 2020
RELACIÓN DE BIENES MUEBLES QUE COMPONEN SU PATRIMONIO

Página 12 de 25

Cuenta Pública al 31 de diciembre de 2020

Hora: 11:59:11a. m.

Fecha: 09/02/2021

Código	Descripción del Bien	Valor en Libros
1241 331A0111 0017	01 COMPUTADORA ESCRITORIO MCA HP 6200 PRO CPU SERIE MXL12710SR, MEMORIA DE SERIE SDRAM DDR3 CORE 3 4 GB MEMORIA RAM 500 GB A 7200 RPM DISCO DURO, TARJETA DE RED WINDOWS 7, TECLADO Y MOUSE	17,585.60
1241 331A0111 0018	01 COMPUTADORA ESCRITORIO MCA HP 6200 PRO CPU SERIE MXL1220ZV7, MEMORIA DE SERIE SDRAM DDR3 CORE 3 4 GB MEMORIA RAM 500 GB A 7200 RPM DISCO DURO, TARJETA DE RED WINDOWS 7, TECLADO Y MOUSE	17,585.60
1241 331A0111 0019	01 COMPUTADORA ESCRITORIO MCA HP 6200 PRO CPU SERIE MXL1220ZV6, MEMORIA DE SERIE SDRAM DDR3 CORE 3 4 GB MEMORIA RAM 500 GB A 7200 RPM DISCO DURO, TARJETA DE RED WINDOWS 7, TECLADO Y MOUSE	17,585.60
1241 331A0111 0020	01 COMPUTADORA ESCRITORIO MCA HP 6200 PRO CPU SERIE MXL1271G5Z, MEMORIA DE SERIE SDRAM DDR3 CORE 3 4 GB MEMORIA RAM 500 GB A 7200 RPM DISCO DURO, TARJETA DE RED WINDOWS 7, TECLADO Y MOUSE	17,585.60
1241 331A0111 0021	01 COMPUTADORA ESCRITORIO MCA HP 6200 PRO CPU SERIE MXL1271G41, MEMORIA DE SERIE SDRAM DDR3 CORE 3 4 GB MEMORIA RAM 500 GB A 7200 RPM DISCO DURO, TARJETA DE RED WINDOWS 7, TECLADO Y MOUSE	17,585.60
1241 331A0111 0022	01 COMPUTADORA ESCRITORIO MCA HP 6200 PRO CPU SERIE MXL12710T8, MEMORIA DE SERIE SDRAM DDR3 CORE 3 4 GB MEMORIA RAM 500 GB A 7200 RPM DISCO DURO, TARJETA DE RED WINDOWS 7, TECLADO Y MOUSE	17,585.60
1241 331A0111 0023	01 COMPUTADORA ESCRITORIO MCA HP 6200 PRO CPU SERIE MXL12710TV, MEMORIA DE SERIE SDRAM DDR3 CORE 3 4 GB MEMORIA RAM 500 GB A 7200 RPM DISCO DURO, TARJETA DE RED WINDOWS 7, TECLADO Y MOUSE	17,585.60
1241 331A0111 0024	01 UNIDAD DE RESPALDO DE ENERGIA CARACTERISTICAS MINIMAS MCA KOBLLENZ NO. SERIE 11-0600361	1,369.07
1241 331A0111 0025	01 UNIDAD DE RESPALDO DE ENERGIA CARACTERISTICAS MINIMAS MCA KOBLLENZ NO. SERIE 11-600362	1,369.07
1241 331A0111 0026	01 UNIDAD DE RESPALDO DE ENERGIA CARACTERISTICAS MINIMAS MCA KOBLLENZ NO. SERIE 11-0600363	1,369.07
1241 331A0111 0027	01 UNIDAD DE RESPALDO DE ENERGIA CARACTERISTICAS MINIMAS MCA KOBLLENZ NO. SERIE 11-0600364	1,369.07
1241 331A0111 0028	01 UNIDAD DE RESPALDO DE ENERGIA CARACTERISTICAS MINIMAS MCA KOBLLENZ NO. SERIE 11-0600369	1,369.07
1241 331A0111 0029	01 IMPRESORA CARACTERISTICAS MINIMAS MOD 1102W MCA HP TECNOLOGIA LASSER O LED NO SERIE VNB6P40165	1,680.32
1241 331A0111 0030	01 IMPRESORA CARACTERISTICAS MINIMAS MOD 1102W MCA HP TECNOLOGIA LASSER O LED NO SERIE VNB6P40155	1,680.32
1241 331A0111 0031	01 IMPRESORA CARACTERISTICAS MINIMAS MOD 1102W MCA HP TECNOLOGIA LASSER O LED NO SERIE VNB6P40142	1,680.32
1241 331A0111 0032	01 IMPRESORA CARACTERISTICAS MINIMAS MOD 1102W MCA HP TECNOLOGIA LASSER O LED NO SERIE VNB4K03764	1,680.32
1241 331A0111 0033	01 IMPRESORA CARACTERISTICAS MINIMAS MOD 1102W MCA HP TECNOLOGIA LASSER O LED NO SERIE VNB4G26584	1,680.32
1241 331A0111 0034	01 IMPRESORA CARACTERISTICAS MINIMAS MOD 1525NW MCA HP TECNOLOGIA LASSER O LED A COLOR NO SERIE CNDF328641	6,281.25
1241 331A0111 0035	01 IMPRESORA CARACTERISTICAS MINIMAS MOD 1525NW MCA HP TECNOLOGIA LASSER O LED A COLOR NO SERIE CNBF328189	6,281.25
1241 331A0111 0036	01 IMPRESORA CARACTERISTICAS MINIMAS MOD 1525NW MCA HP TECNOLOGIA LASSER O LED A COLOR NO SERIE CNBF328155	6,281.25
1241 331A0111 0037	01 IMPRESORA CARACTERISTICAS MINIMAS, MOD K8600 MCA HP TECNOLOGIA DE INYECCION DE TINTA NO SERIE TH14Q2204C	6,162.84

INSTITUTO DE FORMACIÓN POLICIAL
SISTEMA CONTABLE 2020
RELACIÓN DE BIENES MUEBLES QUE COMPONEN SU PATRIMONIO

Página 13 de 25

Cuenta Pública al 31 de diciembre de 2020

Hora: 11:59:11a. m.

Fecha: 09/02/2021

Código	Descripción del Bien	Valor en Libros
1241 331A0111 0038	01 IMPRESORA CARACTERISTICAS MINIMAS, MOD K8600 MCA HP TECNOLOGIA DE INYECCION DE TINTA NO SERIE TH14Q22048	6,162.84
1241 331A0111 0039	01 IMPRESORA CARACTERISTICAS MINIMAS, MOD K8600 MCA HP TECNOLOGIA DE INYECCION DE TINTA NO SERIE TH14Q22040	6,162.84
1241 331A0111 0040	01 UNIDAD DE RESPALDO DE ENERGIA CARACTERISTICAS MINIMAS MCA KOBLENZ NO SERIE 11-0600370	1,369.07
1241 331A0111 0041	01 UNIDAD DE RESPALDO DE ENERGIA CARACTERISTICAS MINIMAS MCA KOBLENZ NO SERIE 11-0600371	1,369.07
1241 331A0111 0042	01 UNIDAD DE RESPALDO DE ENERGIA CARACTERISTICAS MINIMAS MCA KOBLENZ NO SERIE 11-0600372	1,369.07
1241 331A0111 0043	01 IMPRESORA CON CARACTERISTICAS MINIMAS, MOD 1102W MCA HP NO SERIE VNB4K037552	1,680.31
1241 331A0111 0044	01 IMPRESORA CON CARACTERISTICAS MINIMAS, MOD 1102W MCA HP NO SERIE VNB6P40157	1,680.31
1241 331A0111 0045	01 IMPRESORA CON CARACTERISTICAS MINIMAS, MOD 1525NW MCA HP NO SERIE CNBF143968	6,281.25
1241 331A0111 0046	01 IMPRESORA CON CARACTERISTICAS MINIMAS, MOD K8600 MCA HP NO SERIE TH14Q2205N	6,162.85
1241 331A0111 0047	19 COMPUTADORAS PERSONALES BASICA MCA DELL PRECIO UNITARIO 15,775.10	299,726.90
1241 331A0111 0048	02 COMPUTADORAS PERSONALES MEDIA MCA DELL P/U 22,186.30	44,372.60
1241 331A0111 0049	21 UNIDADES DE RESPALDO MCA TRIPPLITE P/U 1,739.30	36,525.30
1241 331A0111 0050	03 COMPUTADORAS PORTATIL ACER P/U 15,776.17	47,328.51
1241 331A0111 0051	01 SWITCH DE 24 PTOS 10/100/1000 MCA NETGEAR	27,227.40
1241 331A0112 0001	SCANJETT 5590 HP DE DOCUMENTOS ADF, RESOLUCION DE SCANER 2400X2400 DPI, COLOR 41 BITES, ITERFACE, USB 2.0, NIVEL DE ESCALA DE GRISES 256 PESO DE SOPORTE RECOMENDADO 60 90 GR TIPO DE TECNOLOGIA CCD Y OCR	32,499.95
1241 331A0112 0002	01 SWITCH 10/100 DE 4 PUERTOS INTEGRADOS MCA CISCO, MOD RV120W/ANA WIRELESS-N VPN WIREWALL NO SERIE SER160801Q2	11,135.42
1241 331A0112 0003	01 SWITCH 10/100 DE 4 PUERTOS INTEGRADOS MCA CISCO, MOD RV120W/ANA WIRELESS-N VPN WIREWALL NO SERIE SER16080266	11,135.42
1241 331A0112 0004	01 SWITCH 10/100 DE 4 PUERTOS INTEGRADOS MCA CISCO, MOD RV120W/ANA WIRELESS-N VPN WIREWALL NO SERIE SER160801BH	11,135.42
1241 331A0112 0005	01 EQUIPO DE 48 CONECTORES RJ-45 PARA 4 PUERTOS MCA CISCO MOD SGE2010PPoE, NO SERIE DNI-1607D80Q	70,406.59
1241 331A0112 0006	01 EQUIPO DE 48 CONECTORES RJ-45 PARA 4 PUERTOS MCA CISCO MOD SGE2010PPoE, NO SERIE DNI-1607B863	70,406.58
1241 331A0112 0007	01 EQUIPO ESTACION DE TRABAJO CPU MOD WORKSTATION PRECISION T7500 NO SERIE CN-09RRC7-44751-25T-0RQ5	105,140.38
1241 331A0112 0008	01 EQUIPO SERVIDOR MCA DELL TIPO RACK MOD POWER NO SERIE 8PV17V1	170,206.80
1241 331A0112 0009	02 EQUIPO UNIDAD DE RESPALDO DE ENERGIA DE 1400 VA TRIPP LITE MOD OMNISMART	13,813.00
1241 331A0112 0010	01 EQUIPO TERMINAL BIOMETRICA MCA ONEMINUTE	18,449.60
1241 331A0112 0011	01 EQUIPO IMPRESORA MATRIZ DE PUNTOS MOD 361A DIRECCION DE BUSQUEDA LOGICA VEL IMPRESION BORRADOR CON NO SERIE NZBY045193	6,784.47
1241 331A0112 0012	01 EQUIPO IMPRESORA LASERJET 600 M602 VEL IMPRESION PANEL DE CONTROL PANTALLA COLOR 4 LINEAS DE TECLADO 10 TECLAS NO SERIE CNBCD8Q1QR	12,630.66
1241 331A0112 0013	01 EQUIPO IMPRESORA LASERJET 600 M602 VEL IMPRESION PANEL DE CONTROL PANTALLA COLOR 4 LINEAS DE TECLADO 10 TECLAS NO SERIE CNBCD8Q1MJ	12,630.66

INSTITUTO DE FORMACIÓN POLICIAL
SISTEMA CONTABLE 2020
RELACIÓN DE BIENES MUEBLES QUE COMPONEN SU PATRIMONIO

Página 14 de 25

Cuenta Pública al 31 de diciembre de 2020

Hora: 11:59:11a. m.

Fecha: 09/02/2021

Código	Descripción del Bien	Valor en Libros
1241 331A0112 0014	1 EQUIPO COMPUTADORA PORTATIL MODELO HP 6470B PROBOOK NO. SERIE CNU2233LTZ	21,049.69
1241 331A0112 0015	01 EQUIPO COMPUTADORA PORTATIL HP 6470B PROBOOK NO SERIE CNU224014G	21,049.69
1241 331A0112 0016	01 EQUIPO COMPUTADORA PORTATIL HP 6470B PROBOOK NO SERIE CNU224017G	21,049.69
1241 331A0112 0017	01 EQUIPO COMPUTADORA PORTATIL HP 6470B PROBOOK NO SERIE CNU22400WC	21,049.69
1241 331A0112 0018	01 EQUIPO COMPUTADORA PORTATIL HP 6470B PROBOOK NO SERIE CNU22400FX	21,049.69
1241 331A0112 0019	01 EQUIPO COMPUTADORA PORTATIL HP 6470B NO SERIE CNU22400J1	21,049.69
1241 331A0112 0020	01 EQUIPO COMPUTADORA PORTATIL HP 6470B PROBOOK NO SERIE CNU22400Z9	21,049.69
1241 331A0112 0021	01 EQUIPO COMPUTADORA PORTATIL HP 6470B PROBOOK NO SERIE CNU22400WJ	21,049.69
1241 331A0112 0022	01 EQUIPO COMPUTADORA PORTATIL HP 6470B PROBOOK NO SERIE CNU2250YV0	21,049.69
1241 331A0112 0023	01 EQUIPO COMPUTADORA PORTATIL HP 6470B PROBOOK NO SERIE CNU2250ZSK	21,049.68
1241 331A0112 0024	01 EQUIPO COMPUTADORA PORTATIL HP 6470B PROBOOK NO SERIE CNU22401BI	21,049.68
1241 331A0112 0025	01 EQUIPO COMPUTADORA PORTATIL HP 6470B PROBOOK NO SERIE CNU22400HM	21,049.68
1241 331A0112 0026	01 EQUIPO COMPUTADORA PORTATIL HP 6470B PROBOOK NO SERIE CNU22400CH	21,049.68
1241 331A0112 0027	01 EQUIPO COMPUTADORA PORTATIL HP 6470B BOOK NO SERIE CNU22400S3	21,049.68
1241 331A0112 0028	01 EQUIPO COMPUTADORA PORTATIL HP 6470B PROBOOK NO SERIE CNU22401BM	21,049.68
1241 331A0112 0029	01 EQUIPO COMPUTADORA PORTATIL HP 6470B PROBOOK NO SERIE CNU224014C	21,049.68
1241 331A0112 0030	01 EQUIPO COMPUTADORA PORTATIL HP 6470B PROBOOK NO SERIE CNU224017J	21,049.68
1241 331A0112 0031	01 EQUIPO COMPUTADORA PORTATIL HP 6470B PROBOOK NO SERIE CNU2233LTW	21,049.68
1241 331A0112 0032	18 PZAS NO BREACK VICATRONIX 620 CON REGULADOR INTEGRADO TRONIX CAP DE 620 VA/370W	30,749.97
1241 331A0112 0033	CPU MARCA LENOVO MOD THINK CENTER M82 SERIE NO. 1S3395A16MJPAZTE MOUSE TECLADO Y MONITOR	19,999.98
1241 331A0112 0034	CPU MARCA LENOVO MOD THINK CENTER M82 SERIE NO. 1S3395A16MJPAZRW MOUSE TECLADO Y MONITOR	19,999.98
1241 331A0112 0035	CPU MARCA LENOVO MOD THINK CENTER M82 SERIE NO. 1S3395A16MJPAZRT MOUSE TECLADO Y MONITOR	19,999.98
1241 331A0112 0036	CPU MARCA LENOVO MOD THINK CENTER M82 SERIE NO. 1S3395A16MJPAZRV MOUSE TECLADO Y MONITOR	19,999.98
1241 331A0112 0037	CPU MARCA LENOVO MOD THINK CENTER M82 SERIE NO. 1S3395A16MJPAZTF MOUSE TECLADO Y MONITOR	19,999.98
1241 331A0112 0038	CPU MARCA LENOVO MOD THINK CENTER M82 SERIE NO. 1S3395A16MJNZFX MOUSE TECLADO Y MONITOR	19,999.98
1241 331A0112 0039	CPU MARCA LENOVO MOD THINK CENTER M82 SERIE NO. 1S3395A16MJPAZVD MOUSE TECLADO Y MONITOR	19,999.98
1241 331A0112 0040	CPU MARCA LENOVO MOD THINK CENTER M82 SERIE NO. 1S3395A16MJNPCA MOUSE TECLADO Y MONITOR	19,999.98
1241 331A0112 0041	CPU MARCA LENOVO MOD THINK CENTER M82 SERIE NO. 1S3395A16MJPAZTM MOUSE TECLADO Y MONITOR	19,999.98

INSTITUTO DE FORMACIÓN POLICIAL
SISTEMA CONTABLE 2020
RELACION DE BIENES MUEBLES QUE COMPONEN SU PATRIMONIO

Página 15 de 25

Cuenta Pública al 31 de diciembre de 2020

Hora: 11:59:11a. m.

Fecha: 09/02/2021

Código	Descripción del Bien	Valor en Libros
1241 331A0112 0042	CPU MARCA LENOVO MOD THINK CENTER M82 SERIE NO. 1S3395A16MJPAZWA MOUSE TECLADO Y MONITOR	19,999.98
1241 331A0112 0043	CPU MARCA LENOVO MOD THINK CENTER M82 SERIE NO. 1S3395A16MJPAZLT MOUSE TECLADO Y MONITOR	19,999.98
1241 331A0112 0044	CPU MARCA LENOVO MOD THINK CENTER M82 SERIE NO. 1S3395A16MJPAZTD MOUSE TECLADO Y MONITOR	19,999.98
1241 331A0112 0045	CPU MARCA LENOVO MOD THINK CENTER M82 SERIE NO. 1S3395A16MJNZPCB MOUSE TECLADO Y MONITOR	19,999.98
1241 331A0112 0046	CPU MARCA LENOVO MOD THINK CENTER M82 SERIE NO. 1S3395A16MJPAZTW MOUSE TECLADO Y MONITOR	19,999.97
1241 331A0112 0047	CPU MARCA LENOVO MOD THINK CENTER M82 SERIE NO. 1S3395A16MJPAZRR MOUSE TECLADO Y MONITOR	19,999.97
1241 331A0112 0048	CPU MARCA LENOVO MOD THINK CENTER M82 SERIE NO. 1S3395A16MJPAZVH MOUSE TECLADO Y MONITOR	19,999.97
1241 331A0112 0049	CPU MARCA LENOVO MOD THINK CENTER M82 SERIE NO. 1S3395A16MJNPBY MOUSE TECLADO Y MONITOR	19,999.97
1241 331A0112 0050	CPU MARCA LENOVO MOD THINK CENTER M82 SERIE NO. 1S3395A16MJNZPBZ MOUSE TECLADO Y MONITOR	19,999.97
1241 34000116 0002	COMPURADORA HP MODELO PRODESK 400 G3 TIPO GABINETE SFF PROCESADOR INTEL CORE I 5 MEMORIA RAM DE 5 GB	27,400.00
1241 34000116 0003	COMPURADORA HP MODELO PRODESK 400 G3 TIPO GABINETE SFF PROCESADOR INTEL CORE I 5 MEMORIA RAM DE 5 GB	27,400.00
1241 34000117 0002	01 COMPUTADORA DE ESCRITORIO HP ALL-IN-ONE PC MOD 24-G020LA SERIE 8CC61917ZJ PRECIO \$23,171.00	23,171.00
1241 34000117 0003	ESCANER MARCA BROTHER ADS-2000E SERIE U639.54M6G374613 PRECIO \$ 15,740.82	15,740.82
1241 34000117 0004	01 IMPRESORA EPSON ECOTANK L310 COLOR INYECCION (C11CE57301) MODELO: L310 NO. SERIE: VHKK048895 PRECIO \$4,691.33	4,691.33
1241 34000118 0002	IMPRESORA EPSON ECOTANK, MODELO L310, NO. SERIE VHKK042010 PRECIO \$5,957.76	10,592.76
1241 34000118 0003	IMPRESORA HP, MODELO:LASERJET PRO M102W, NO. SERIE: VNB3B77833, PRECIO \$2,144.68	2,144.68
1241 34000118 0004	DISCO DURO EXTERNO PORTATIL DE 1 TB USB 3.0, ADATA, MODELO: HD710 2.5" EXTERNAL HDD, NO. DE SERIE: 110220133513 PRECIO \$1,936.122	1,936.12
1241 34000118 0005	DISCO DURO EXTERNO PORTATIL DE 1 TB USB 3.0, ADATA, MODELO: HD710 2.5" EXTERNAL HDD, NO. DE SERIE: 110220133495 PRECIO \$1,936.122	1,936.12
1241 34000118 0006	DISCO DURO EXTERNO PORTATIL DE 1 TB USB 3.0, ADATA, MODELO: HD710 2.5" EXTERNAL HDD, NO. DE SERIE: 110220133515 PRECIO \$1,936.122	1,936.12
1241 34000118 0007	DISCO DURO EXTERNO PORTATIL DE 1 TB USB 3.0, ADATA, MODELO: HD710 2.5" EXTERNAL HDD, NO. DE SERIE: 110220133502 PRECIO \$1,936.122	1,936.12
1241 34000118 0008	DISCO DURO EXTERNO PORTATIL DE 1 TB USB 3.0, ADATA, MODELO: HD710 2.5" EXTERNAL HDD, NO. DE SERIE: 110220133497 PRECIO \$1,936.122	1,936.13
1241 34000118 0009	DISCO DURO PARA PC, CON FACTOR DE FORMA DE 3.5, 500 GB, SATA 7200rpm, MARCA: SEAGATE, MODELO: DESKTOP HDD, NO. DE SERIE: ZA45WGWD, PRECIO \$1,670.40	1,670.40
1241 34000118 0010	IMPRESORA MULTIFUNCIONAL, MARCA: HP, MODELO: PAGEWIDE PRO MFP 477 dw, NO. DE SERIE: CN714FX06S PRECIO \$9,473.02	9,473.02
1241 34000118 0011	IMPRESORA HP, MODELO:LASERJET PRO MFPM281fdw, NO. SERIE: VNBK8183L, PRECIO \$8,176.52	8,176.52

INSTITUTO DE FORMACIÓN POLICIAL
SISTEMA CONTABLE 2020
RELACIÓN DE BIENES MUEBLES QUE COMPONEN SU PATRIMONIO

Página 16 de 25

Cuenta Pública al 31 de diciembre de 2020

Hora: 11:59:11a. m.

Fecha: 09/02/2021

Código	Descripción del Bien	Valor en Libros
1241 34000118 0012	IMPRESORA HP, MODELO:LASERJET PRO MFPM281fdw, NO. SERIE: VNBK8185Q, PRECIO \$8,176.50	8,176.50
1241 34000118 0013	IMPRESORA HP, MODELO:LASERJET PRO MFPM281fdw, NO. SERIE: VNBK8187G, PRECIO \$8,176.50	8,176.50
1241 34000118 0014	ESCANER, MODELO:ADS-2000e, NO. SERIE: U63954J7G410923, PRECIO \$8,920.20	8,920.20
1241 34000118 0015	ESCANER, MODELO:ADS-2000e, NO. SERIE: U63954J7G410905, PRECIO \$8,920.20	8,920.20
1241 34000118 0016	ESCANER, MODELO:ADS-2000e, NO. SERIE: U63954J7G410941, PRECIO \$8,920.20	8,920.20
1241 34000118 0017	MONITOR ACER 19.5, MODELO: SM-9023, NO. DE SERIE: 724007EA, TECLADO ACER, MODELO: SK-9626, NO. DE SERIE: DKUSB1B09F72701B47K802, MOUSE ACER, MODELO: SM-9023. NO. DE SERIE: 724007EA, PRECIO FACTURA: \$10,336.80	10,336.80
1241 34000118 0018	COMPUTADORA DE ESCRITORIO MARCA HP 280 G2, TECLADO HP MODELO SK2086 SERIE BGBYV0DCPA90FE, MAUSE MARCA HP MODELO HPUSB SERIE FCMHH0CQWADQS0, CPUARCA HP MODELO 280 SERIE 4CE8112WB6, MONITOR DE 54,6 CM MARCA HP MODELO 22Y SERIE 1CR74709QK, PRECIO \$33,463.68	33,463.68
1241 34000118 0019	LAPTOP PROBOOK 450 G5 C15-7200U 15.6 MARCA:HP PROBOOK G5 SERIE 5CD81806XV, MULTIFUNCIONAL LASERJET PRO MARCA HP SERIE PHBLL1VBPJ, PRECIO \$ 43,255.24	43,255.24
1241 34000118 0020	IMPRESORA EPSON L310 ECOTANK, MODELO B521D, No.DE SERIE VHKK058093, PRECIO \$6,864.88	6,864.88
1241 34000118 0021	IMPRESORA EPSON L310 ECOTANK, MODELO L310, No SERIE VHKK058095, PRECIO \$6,864.88	6,864.88
1241 34000118 0022	5 NO BREAK MARCA ISB SOLA BASIC, MODELO XRN-21-481480VA/3000W 8 CONTACTOS, NUMERO DE SERIE E17E00739, E17H23912, E17H23913, E17J19003, E18B06231, PRECIO \$16,959.20	16,959.20
1241 34000118 0023	COMPUTADORA DE ESCRITORIO HP 280 G2(TECLADO HP MODELO KU-1516 No.BGBYV0A5YAB0YT, MOUSE HP MODELO SM-2022 No. SERIE FCMHH0CQWADM23, CPU HP MODELO 280 G2 No. SERIE 4CE8112Y80, MONITOR DE 54,6 CM HP MODELO V223 No. SERIE 3CQ7451J0N PRECIO \$33,463.68	33,463.68
1241 34000118 0024	COMPUTADORA DE ESCRITORIO HP 280 G2(TECLADO HP MODELO KU-1516 No.BGBYV0A5YA90C2, MOUSE HP MODELO SM-2022 No. FCMHH0QWADM1N, CPU HP MODELO 280 G2 No. SERIE 4CE8112Y86, MONITOR DE 54,6 CM HP MODELO V223 No. SERIE 3CQ7451J0V PRECIO \$33,463.68	33,463.68
1241 34000118 0025	IMPRESORA ECOTANK, MARCA:EPSON, MODELO:L310, NoDE SERIE:VHKK071643 \$4,635.73	4,635.73
1241 34000118 0026	IMPRESORA ECOTANK, MARCA:EPSON, MODELO:L310, No. DE SERIE: VHKK071649 \$4,635.73	4,635.73
1241 34000118 0027	2 IMPRESORA ECOTANK MARCA:EPSON MDELO:L310, No DE SERIES: VHKK071626 Y VHKK071641	9,271.46
1241 34000118 0029	RELOJ CHECADOR DE HUELLA DIGITAL MARCA ZKTECO MODELO ICLOCK990, SERIE A8IH173260013 TOTAL:10,625.19	10,625.19
1241 34000119 0002	Camara de Video Vigilancia, Marca: EPCOM, Modelo: D8TURBOW, Serie: C64879660	7,424.00
1241 34000119 0003	COMPUTADORA HP AIO, MONITOR; MARCA: HP, MODELO: 205G3, SERIE: 8CC842018V, ELIMINADOR DE CORRIENTE, MARCA: HP, No. DE SERIE: WFZJTOBGCB DAN4, TECLADO, MARCA: HP, MODELO: KBAR211, SERIE: BEXJLOALAAO6W1, MOUSE, MARCA: HP, MODELO: MODGUO, SERIE: FCYRVOAHD974E1, CONETOR USB	11,631.32
1241 34000119 0006	VIDEO PROYECTOR, MARCA: BENQ, MODELO: MX550, NO. DE SERIE: PD58J01736000, PRECIO: \$ 11,144.45	12,927.56

INSTITUTO DE FORMACIÓN POLICIAL
SISTEMA CONTABLE 2020
RELACION DE BIENES MUEBLES QUE COMPONEN SU PATRIMONIO

Página 17 de 25

Cuenta Pública al 31 de diciembre de 2020

Hora: 11:59:11a. m.

Fecha: 09/02/2021

Código	Descripción del Bien	Valor en Libros
1241 34000119 0010	IMPRESORA MULTIFUNCIONAL MARCA: HP, COLOR BLANCO, MODELO: COLOR LASER JET PRO MFP M479fdw, NUM DE SERIE: MXBCM7K2GX, PRECIO \$11,500	13,340.00
1241 34000119 0011	COMPUTADORA DE ESCRITORIO CPU MARCA HP 280 G3 5FF BUSINESS PC, MODELO 280G3 NUMERO DE SERIE: 8CG922774M MONITOR: MARCA: HP V190, MODELO: V190 (2NK17A8),NUMERO DE SERIE: 1CR9020F5S,TECLADO HP MODELO: PR1701U NUMERO DE SERIE: 8GBYV0ALAC929T MOUSE MARCA HP NUMERO DE SERIE: 672652-001, PRECIO \$18,965.52	22,000.00
1241 34000119 0012	COMPUTADORA DE ESCRITORIO CPU MARCA HP 280 G3 5FF BUSINESS PC,MODELO: 280G3 NUMERO DE SERIE 8CG922770G MONITOR MARCA HP V190 MODELO V190 NUMERO DE SERIE 1CR9020F2Q TECLADO MARCA HP MODELO PR1701U NUMERO DE SERIE 8GBYV0ALAC929P MOUSE MARCA HP NUMERO DE SERIE 672652-001, PRECIO \$18,965.52	22,000.00
1241 34000120 0002	MONITOR DE LCD IPS DE 27" MARCA LG, MODELO: 27MP59G-P, NUM DE SERIE: 905NTWG0N929, COLOR NEGRO, INCLUYE BASE Y CABLE PARA CORRIENTE \$10,520.65	12,203.95
1241 34000120 0003	IMPRESORA DE TARJETAS MODELO: DTC1250e, MARCA: HID, METODO DE IMPRESION SUBLIMACION DE TINTA \$57,500	66,700.00
1241 34000120 0004	COMPUTADORA DE ESCRITORIO MARCA: LENOVO, INCLUYE: MONITOR LED BACKLIGHT, MARCA: LENOVO, MODELO:LI2215sD, SERIE: 1S65CCAAC6WWU1HA81WK, CPU, MARCA: LENOVO V530S-07ICB DESKTOP, MODELO: LENOVO V530S-071CB DESKTOP, SERIE: YL00QKYA,TECLADO. MARCA: LENOVO, MODELO: EKB-536A, SERIE:9CG60AL, MOUSE, MARCA: LENOVO, MODELO: EMS-537a, SERIE: 8SSM50L24507AVLC9B410C6. 1 AÑO DE GARANTIA CON LA MARCA. PRECIO: \$28,966.00	28,966.00
1241 34000120 0006	NO BREAK MARCA: TRIPP-LITTE, MODELO: SMART 1500 LCDT SERIE NUM. 2830BVLSM88890093, PRECIO \$6,728.00	6,728.00
1241 34000120 0007	NO BREAK MARCA: TRIPP-LITE, MODELO: SMART 1500 LCDT, NUM DE SERIE: 2827BVLSM888900545, PRECIO \$7,719.22	7,719.22
1241 34000120 0008	IMPRESORA MULTIFUNCIONAL LED MARCA: XEROX, MODELO: VERSALINK C505, NUM. DE SERIE: 3RB706910 \$56,602.20	56,602.20
1241 34000120 0009	SCANNER IMAGEFORMULA MARCA: CANON, MODELO: DR-C240, NUM. DE SERIE: HD334544 \$21880.50	21,880.50
1241 34000120 0010	NO BREAK MARCA: ISB SOLA BASIC, MODELO: XRN-21-481, NUM DE SERIE: E20F11027, GARANTIA: 6 MESES CON LA MARCA. PRECIO CON IVA \$7,719.22	7,719.22
1241 91582715 0002	EQUIPO DE AIRE ACONDICIONADO MINI SPLIT MCA MIRAGE MODELO CXF361T CAPACIDAD DE 36000 BTU SOLO FRIO, VOLTAJE DE 220 VOLTS 60 HZ CONTROL REMOTO N. DE SERIE EXF361T8061501216 P. UNITARIO \$ 34,162.00	34,162.00
1241 91582715 0003	EQUIPO DE AIRE ACONDICIONADO MINI SPLIT MCA MIRAGE MODELO CXF361T CAPACIDAD DE 36000 BTU SOLO FRIO, VOLTAJE DE 220 VOLTS 60 HZ CONTROL REMOTO N. DE SERIE EXF361T8061500481 P. UNITARIO \$ 34,162.00	34,162.00
1241 91582715 0004	EQUIPO DE AIRE ACONDICIONADO MINI SPLIT MCA MIRAGE MODELO CXF361T CAPACIDAD DE 36000 BTU SOLO FRIO, VOLTAJE DE 220 VOLTS 60 HZ CONTROL REMOTO N. DE SERIE EXF361T8061500474 P. UNITARIO \$ 34,162.00	34,162.00
1241 91582715 0005	EQUIPO DE AIRE ACONDICIONADO MINI SPLIT MCA MIRAGE MODELO CXF361T CAPACIDAD DE 36000 BTU SOLO FRIO, VOLTAJE DE 220 VOLTS 60 HZ CONTROL REMOTO N. DE SERIE EXF361T8061500154 P. UNITARIO \$ 34,162.00	34,162.00

INSTITUTO DE FORMACIÓN POLICIAL
SISTEMA CONTABLE 2020
RELACIÓN DE BIENES MUEBLES QUE COMPONEN SU PATRIMONIO

Página 18 de 25

Cuenta Pública al 31 de diciembre de 2020

Hora: 11:59:11a. m.

Fecha: 09/02/2021

Código	Descripción del Bien	Valor en Libros
1241 91582715 0006	EQUIPO DE AIRE ACONDICIONADO MINI SPLIT MCA MIRAGE MODELO CXF361T CAPACIDAD DE 36000 BTU SOLO FRIO, VOLTAJE DE 220 VOLTS 60 HZ CONTROL REMOTO N. DE SERIE EXF361T8061500351 P. UNITARIO \$ 34,162.00	34,162.00
1241 91582715 0007	EQUIPO DE AIRE ACONDICIONADO MINI SPLIT MCA MIRAGE MODELO CXF361T CAPACIDAD DE 36000 BTU SOLO FRIO, VOLTAJE DE 220 VOLTS 60 HZ CONTROL REMOTO N. DE SERIE EXF361T8061500354 P. UNITARIO \$ 34,162.00	34,162.00
1241 91582715 0008	EQUIPO DE AIRE ACONDICIONADO MINI SPLIT MCA MIRAGE MODELO CXF361T CAPACIDAD DE 36000 BTU SOLO FRIO, VOLTAJE DE 220 VOLTS 60 HZ CONTROL REMOTO N. DE SERIE EXF361T8061501239 P. UNITARIO \$ 34,162.00	34,162.00
1241 91582715 0009	EQUIPO DE AIRE ACONDICIONADO MINI SPLIT MCA MIRAGE MODELO CXF361T CAPACIDAD DE 36000 BTU SOLO FRIO, VOLTAJE DE 220 VOLTS 60 HZ CONTROL REMOTO N. DE SERIE EXF361T8061500796 P. UNITARIO \$ 34,162.00	34,162.00
1241 91582715 0010	EQUIPO DE AIRE ACONDICIONADO MINI SPLIT MCA MIRAGE MODELO CXF361T CAPACIDAD DE 36000 BTU SOLO FRIO, VOLTAJE DE 220 VOLTS 60 HZ CONTROL REMOTO N. DE SERIE EXF361T8061500798 P. UNITARIO \$ 34,162.00	34,162.00
1241 91582715 0011	EQUIPO DE AIRE ACONDICIONADO MINI SPLIT MCA MIRAGE MODELO CXF361T CAPACIDAD DE 36000 BTU SOLO FRIO, VOLTAJE DE 220 VOLTS 60 HZ CONTROL REMOTO N. DE SERIE EXF361T8061500500 P. UNITARIO \$ 34,162.00	34,162.00
1241 91582715 0012	EQUIPO DE AIRE ACONDICIONADO MINI SPLIT MCA MIRAGE MODELO MFCC6121C CAPACIDAD DE 60000 BTU SOLO FRIO, VOLTAJE DE 220 VOLTS 60 HZ CONTROL REMOTO N. DE SERIE EPF601C31041400235 P. UNITARIO \$ 59,682.00	59,682.00
1241 91582715 0013	EQUIPO DE AIRE ACONDICIONADO MINI SPLIT MCA MIRAGE MODELO MFCC6121C CAPACIDAD DE 60000 BTU SOLO FRIO, VOLTAJE DE 220 VOLTS 60 HZ CONTROL REMOTO N. DE SERIE EPF601C31041400292 P. UNITARIO \$ 59,682.00	59,682.00
1241 91582715 0014	EQUIPO DE SONIDO PODER, KAPTON, RADOX, NEUTRIK, PLATA, CANNON, YAMAHA	74,995.00
1241 91582715 0015	EQUIPO DE SONIDO, PODER, KAPTON, RADOX, NUETRIK, PLATA, CANNON, YAMAHA	74,995.00
1241 931A0111 0001	300 UNIDADES DE COLCHONES FORRADOS EN TELA POLIESTER 100% ESPUMA DE POLIURETANO MEDIDAS 1X3X.90X.14 CM PRECIO UNITARIO \$1,438.40 SEGUN FACT. 1794	431,520.00
1241 94000117 0002	EQUIPO DE AIRE ACONDICIONADO TIPO MINI SPLIT, MARCA MIRAGE, MODELO: EHF121P, SERIE: EHF121P9071602383 Y EHF121P9071602379, CAPACIDAD DE 12 000 BTU'S, SOLO FRIO, EFICIENCIA ESTANDAR VOLTAJE DE 220 VOLTS 60 HZ P. UNITARIO \$ 8,700.00	8,700.00
1241 94000117 0003	EQUIPO DE AIRE ACONDICIONADO TIPO MINI SPLIT, MARCA MIRAGE, MODELO: EHF121P, SERIE: EHF121P9071602383 Y EHF121P9071602379, CAPACIDAD DE 12 000 BTU'S, SOLO FRIO, EFICIENCIA ESTANDAR VOLTAJE DE 220 VOLTS 60 HZ P. UNITARIO \$ 8,700.00	8,700.00
1241 94000118 0002	ASPIRADORA MARCA: RIDGID, MODELO: WD16800M0, SERIE: 18006R120314, PRECIO: \$7192.00	7,192.00
1241 94000118 0003	FRIGOBAR, MARCA: ATVIO, MODELO: BC-90SU, COLOR: GRIS/NEGRO, PRECIO: \$4,128.00	4,128.00
1241 94000118 0004	ARNES P/MONITOR MACHO DB 15 DOR	3,336.00
1241 94000118 0009	USB AUDIO/ MIDI INTERFACE, MARCA: TAASCAM, MODELO:US-4X4, No DE SERIE: 17Z0044 \$14,699.52	14,699.54
1241 94000118 0014	BAÑO MARIA CON TAPA INSERTO ENTERO ACERO INOXIDABLE, CON GABINETE DE 6 INSERTOS CON TAPA DE ACERO \$52,585.91	52,585.91

INSTITUTO DE FORMACIÓN POLICIAL
SISTEMA CONTABLE 2020
RELACIÓN DE BIENES MUEBLES QUE COMPONEN SU PATRIMONIO

Página 19 de 25

Cuenta Pública al 31 de diciembre de 2020

Hora: 11:59:11a. m.

Fecha: 09/02/2021

Código	Descripción del Bien	Valor en Libros
1241 94000119 0002	LICUADORA INDUSTRIAL 3 LITROS, MARCA: INTERNATIONAL, MODELO: LI-3A, NO. DE SERIE: LI3A- 1903108, MOTOR: 0.75 HP, VOLT: 127V, 60HZ, PRECIO: \$ 12,080.00	14,012.80
1241 94000119 0003	LICUADORA INDUSTRIAL 5 LITROS, MARCA: INTERNATIONAL, MODELO: LI-5A, NO. DE SERIE: LI5A- 1905069, MOTOR: 0.75 HP, VOLT: 127V, 60HZ, PRECIO: \$ 13,150.00	15,254.00
1241 94000119 0006	MINI SPLIT DE 12,000 BTU/220V, EVAPORADOR: MARCA: MIRAGE, MODELO: EX121F, NO. DE SERIE: EXF121F7081800108, CONDENSADOR: MARCA: MIRAGE, MODELO: CXF121F, NO DE SERIE: CXF121F7081800299, PRECIO: \$ 5,448.27	6,319.99
1241 94000119 0007	MINI SPLIT DE 18,000 BTU/220V XMAX, EVAPORADOR: MARCA: MIRAGE, MODELO: EJF181T, NO. DE SERIE: EJF181T7051901482, CONDENSADOR: MARCA: MIRAGE, MODELO: CJF181T, NO DE SERIE: CJF181T7051900082, PRECIO: \$ 8,827.58	10,239.99
1241 94000119 0008	MINI SPLIT DE 24,000 BTU/220V XMAX, EVAPORADOR: MARCA: MIRAGE, MODELO: EJF261T, NO. DE SERIE: EJF261T7021903314, CONDENSADOR: MARCA: MIRAGE, MODELO: CJF261T, NO DE SERIE: CJF261T7041900482, PRECIO: \$ 11,517.24	13,360.00
1241 94000119 0009	MINI SPLIT DE 36,000 BTU EVAPORADOR: MARCA: MIRAGE, MODELO EXF361T, NO. SERIE: EXF361T8051700188, CONDENSADOR MARCA: MIRAGE, MODELO: CXF361T, NO. SERIE: CXF361T8051700177 \$24,736.00	28,693.76
1241 94000119 0010	MINI SPLIT DE 36,000 BTU, EVAPORADOR, MARCA: MIRAGE, MODELO: EXF361T, NO. DE SERIE: EXF361T8051800264, CONDENSADOR MARCA: MIRAGE, MODELO: CXF361T, NO. DE SERIE: CXF361T8021900246 \$24,736.00	28,693.76
1241 94000119 0011	MINI SPLIT DE 12,000 BTU 220V X2 EVAPORADOR, MARCA: MIRAGE, MODELO: CJF121T NO. DE SERIE: CJF121T7051904361, CONDENSADOR MARCA: MIRAGE, MODELO: EJF121T, NO. DE SERIE: EJF121T7051902794 \$5,448.27	6,319.99
1241 94000119 0012	MINI SPLIT E 24,000 BTU/220 V XMAX EVAPORADOR, MARCA: MIRAGE, MODELO: EJF261T, NO. DE SERIE: EJF261T7061900887, CONDENSADOR MARCA: MIRAGE, MODELO: CJF261T, NO. DE SERIE: CJF261T7061901175 \$11,517.24	13,360.00
1241 94000119 0016	HIDROLAVADORA ELECTRICA DE ALTA PRESION, MARCA: KARCHER, MODELO: K3, PRECIO: \$7,424.00	7,424.00
1241 94000119 0017	HIDROLAVADORA ELECTRICA A PRESION, MARCA: PRETUL, MODELO: LAVA-1500P, PRECIO \$5400	6,264.00
1241 94000120 0002	MINI SPLIT 12, MARCA: MIRAGE, 12 MIL BTU. CONDENSADORA: MARCA MIRAGE, MODELO: CMF121K, SERIE: CMF121K7091904081, EVAPORADORA: MARCA MIRAGE, MODELO: EMF121K, SERIE: EMF121K7091901535, PRECIO \$9,840.00	9,840.00
1241 94000120 0003	MINI SPLIT 12, MARCA: MIRAGE, 12 MIL BTU. CONDENSADORA: MARCA MIRAGE, MODELO: CMF121K, SERIE: CMF121K7091904080. EVAPORADORA: MARCA MIRAGE, MODELO: EMF121K, SERIE: EMF121K7091901532. PRECIO \$9,840.00	9,840.00
1241 94000120 0004	MINI SPLIT 24. MARCA: MIRAGE, 24 MIL BTU. CONDENSADORA: MARCA MIRAGE, MODELO: CJF261T, SERIE: CJF261T7011901569. EVAPORADORA: MARCA MIRAGE, MODELO: EJF261T, SERIE: EJF261T7021903793. PRECIO \$12,640.00	12,640.00
1241 94000120 0005	MINI SPLIT 18, MARCA: MIRAGE, 18 000BTU, CONDENSADORA: MARCA, MIRAGE; MODELO: CMF181K, SERIE: 7072000030, EVAPORADORA: MARCA, MIRAGE, MODELO: CMF181K, SERIE: 7072000354, PRECIO CON IVA \$13,655.00	13,688.00
1242	Mobiliario y Equipo Educativo y Recreativo	2,169,408.32
1242 11582715 0004	TELEVISIÓN SMART TV DE LED DE 90 PULGADAS No B212814311, MODELO: LC- 90LE745U \$119,995.60	119,995.60

INSTITUTO DE FORMACIÓN POLICIAL
SISTEMA CONTABLE 2020
RELACIÓN DE BIENES MUEBLES QUE COMPONEN SU PATRIMONIO

Página 20 de 25

Cuenta Pública al 31 de diciembre de 2020

Hora: 11:59:11a. m.

Fecha: 09/02/2021

Código	Descripción del Bien	Valor en Libros
1242 11582715 0005	MICROFONO TIPO MICRO FLEX CUELLO DE GANSO DE 18 PULGADAS PRESEIDENCIAL \$ 4,996.00	4,996.00
1242 11582715 0006	MICROFONO TIPO MICRO FLEX CUELLO DE GANSO DE 18 PULGADAS PRESIDENCIAL \$ 4,996.00	4,996.00
1242 11582719 0003	MICROFONO INALAMBRICO DE MANO UHF PANTALLA DIGITAL MARCA: SHURE, MODELO: BLX24RISM58-K12, NO. DE SERIE: 35B0802024, 3SB0802018, PRECIO: \$ 6,432.00	7,461.12
1242 11582719 0004	MICROFONO INALAMBRICO DE MANO UHF PANTALLA DIGITAL MARCA: SHURE, MODELO: BLX24RISM58-K12, NO. DE SERIE: 35B0802024, 3SB0802018, PRECIO: \$ 6,432.00	7,461.12
1242 11582719 0005	AMPLIFICADOR DE POTENCIA DE 4 CANALES A 110 V. POTENCIA POR CANAL DE 2500W. RMS, MARCA: BKL, MODELO: FP12000I, NO. DE SERIE: 1193040003094, VOLTAJE DE OPERACION 110V RANGO DE 90 A 132V, PRECIO \$ 32,408.40	37,593.74
1242 131A0112 0001	04 MICROFONOS INALAMBRICO, ALCANCE DE 60 HASTA 100 MT MODELO WR-803UHF, MARCA STEREN P/U 5,096.43	20,385.70
1242 131A0112 0002	01 GRABADORA REPORTERA MEMORIA INTERNA 2GB SERIE NO. 7501483198343 MODELO REC-845 MARCA STEREN	2,181.10
1242 131A0113 0001	01 TELEVISION 29" SAMBUNG SERIE NO.3661CCX301998 FAC.NO.4225	4,820.80
1242 131A0113 0002	01 TELEVISOR 29" SAMSUNG SERIE NO.36613CCX301155 FACTURA NO. 4225. P/U 4,820.80	4,820.80
1242 131A0113 0003	01 TELEVISOR 29" SAMSUNG SERIE NO.36613CCX300786 FACTURA NO.4225 P/U 4,820.80	4,820.80
1242 14000117 0002	Pantalla de 60" Marca LG Smart TV 4k Modelo 60UH6550-UB SERIE 607RMJF8W660	35,673.48
1242 14000118 0001	MICROFONO DE DIAFRAGMA PROFESIONAL, MARCA: SHURE, MODELO:BETA27, No. DE SERIE:447131	27,499.98
1242 14000118 0002	PEDESTAL TIPO ARAÑA PARA MICROFONO MARCA:RADOX, MODELO:490-593, No DE SERIE: 235-2	4,861.97
1242 14000118 0003	MICRONONO LEGENDARIO PARA VOCES, MARCA:SHURE, MODELO:SM-58, No DE SERIE: 2QA0638991	5,703.98
1242 14000118 0004	2 AURICULARES ESTEREO, MARCA: SONY, MODELO:MDR-V6, No DE SERIE: X000C6TWDT1 Y X000C6TWDT2	18,374.40
1242 14000118 0005	2 CAJAS CON JUEGOS DE 2 MICROFONOS C/U KRIEG INALAMBRICO DOBLE K-8038	22,146.72
1242 14000118 0006	MICROFONO DE DIADEMA INALAMBRICO KRIEG KHD	5,655.00
1242 14000119 0001	PROYECTOR DE CAÑON MARCA: HITACHI, MODELO: CP-EW302N, NO. DE SERIE: F8GU03281, INCLUYE PUERTO DE HDMI Y LAN CP-EW302N	25,577.16
1242 14000120 0004	PANTALLA SMART TV UHL DE 60" MARCA: LG, MODELO:60UM7200PUA, NUMERO DE SERIE: 912RMQK0N612, INCLUYE: CONTROL REMOTO Y BATERIAS. GARANTIA: 1 AÑO CON LA MARCA. PRECIO: \$23,248.51	23,248.51
1242 14000120 0005	PANTALLA DE TV 43 PULGADAS MARCA LG, MODELO: 43LM5700PUA, NUMERO DE SERIE: 008MXLSN4784 \$13,608.54	13,608.54
1242 14000120 0006	PANTALLA DE TV, MARCA:LG, MODELO:50UN8050PUD, No. DE SERIE: 006MXVWKG679, 50". GARANTIA 1 AÑO DIRECTO CON LA MARCA. PRECIO \$21,097.71	21,097.71
1242 21582720 0002	RACK CON 10 PARES DE MANCUERNAS HEXAGONALES EN PESOS DE: 5,8,10,12,15,20,25,30,35,40 LBS USO COMERCIAL Y CASA MEDIDA RACK: 1.20 MTS DE LARGO POR 52 CM DE ANCHO POR 76.5 CM DE ALTO,PESO: 400 LBS DE MANCUERNAS POR 30KG. MARCA: QUALITY FITNES, GARANTIA DE 6 MESES. PRECIO \$ 29,100.01	29,100.01

INSTITUTO DE FORMACIÓN POLICIAL
SISTEMA CONTABLE 2020
RELACION DE BIENES MUEBLES QUE COMPONEN SU PATRIMONIO

Página 21 de 25

Cuenta Pública al 31 de diciembre de 2020

Hora: 11:59:11a. m.

Fecha: 09/02/2021

Código	Descripción del Bien	Valor en Libros
1242 21582720 0003	APARATO PATA EJERCITAR PIERNAS MODELO LEG PRESS 45°, MARCA: URVAN FIT, COJIN DE SOPORTE EN LA ESPALDA AJUSTABLE A 3 POSICIONES DISTINTAS, ESPECIFICACIONES DEL EQUIPO: LONGITUD 249CM, PESO DEL EQUIPO 322KG, ALTURA: 155CM, ANCHO 155CM, GARANTIA DE 6 MESES.PRECIO \$ 64,399.99	64,399.99
1242 21582720 0004	GIMNASIO MULTIFUNCIONAL BRAZO,PECHO, PIERNA, MARCA:URVAN FIT, STACK DE PESAS DE 56KG. RESISTENCIA MAXIMA DE 150KG,PESO MAXIMO DE USUARIO DE 200KG. TABLA DE EJERCICIOS DIMENSIONALES: ALTURA ENSAMBLADA 201.93CM,LONGITUD ENSAMBLADA 162.56CM, ANCHO ENSAMBLADO 101.6CM. GARANTIA DE 6 MESES. PRECIO \$ 28,304.75	28,304.75
1242 24000120 0002	01 BICICLETA FIJA MARCA: CENTURFIT, MODELO: SPORT, COLOR: NEGRO C/ROJO, INCLUYE:1 CONTROL C/2 PILAS Y 1 BOTELLA DE ALUMINIO PARA AGUA, PRECIO: \$ 6,844.00	6,844.00
1242 24000120 0003	01 BICICLETA FIJA MARCA: CENTURFIT, MODELO: SPORT, COLOR: NEGRO C/ROJO, INCLUYE:1 CONTROL C/2 PILAS Y 1 BOTELLA DE ALUMINIO PARA AGUA, PRECIO: \$ 6,844.00	6,844.00
1242 24000120 0004	01 BICICLETA MARCA: LYNX, MODELO: APULYNX001, COLOR: BLANCO, CON VELOCIMETRO, PRECIO: \$ 10,382.00	10,382.00
1242 24000120 0005	01 BICICLETA MARCA: LYNX, MODELO: APULYNX001, COLOR: BLANCO, CON VELOCIMETRO, PRECIO: \$ 10,382.00	10,382.00
1242 24000120 0006	LAT PULLDOWN, MARCA: PROGYM FITNES EQUIPMENT, MODELO: WK7-012. LINEA PRENOVA, MEDIDAS: 2.30X1.40. PRECIO CON IVA \$46,318.80	46,318.80
1242 24000120 0007	SQUAT RACK. MARCA: PROGYM FITNES EQUIPMENT, MODELO: WK-451, MEDIDAS: 2.3X1.85X1.30. INCLUYE: 2 BARRAS OLIMPICAS DE 20KG Y 2 SEGUROS DE CROMO. PRECIO CON IVA:\$34,941.44	34,941.44
1242 24000120 0008	OLYMPIC PLATE TREE. MARCA: PROGYM FITNES EQUIPMENT, MODELO: WK-428, INCLUYE: 6 RUBBER GRIP PLATE 45LB, 6 RUBBER GRIP PLATE 35LB, 6 RUBBER GRIP PLATE 25LB, 6 RUBBER GRIP PLATE 10LB, RUBBER GRIP PLATE 5LB, 6 RUBBER GRIP PLATE 2.5LB, 1 SOLID WIDE DOUBLE D HANDLE, 1 TRICEPS PRESS HANDLE, 2 SINGLE D HANDLE SOLID, 2 DELUXE TRICEP ROPE, 2 CHROMED SPRING CLIP COLLAR EACH. PRECIO CON IVA:\$71,166.00	71,166.00
1242 24000120 0009	01 OLYMPIC FLAT BENCH. MARCA: OLYMPIC FITNES EQUIPMENT, MODELO: WK-423, INCLUYE: 1 20" STRAIGHT BAR SOLID, 2 CHROMED SPRING CLIP COLLAR EACH. PRECIO CON IVA: \$17, 272.40	17,272.40
1242 24000120 0010	OLYMPIC INCLINE BENCH MARCA: PROGYM FITNES EQUIPMENT, MODELO: WK-430, INCLUYE BARRA OLIMPICA DE 20 KG, PRECIO CON IVA \$28,130.00	28,130.00
1242 24000120 0011	OLYMPIC DECLINE BENCH MARCA: PROGYM FITNESS EQUIPMENT, MODELO: WK-443, INCLUYE 1 BARRA OLIMPICA DE 20 KG, PRECIO CON IVA \$28,130.00	28,130.00
1242 24000120 0012	SEATED ARMS CURL MARCA: PROGYM FITNES EQUIPMENT, MODELO: WK440R TIPO:E3044, INCLUYE: 1 BARRA CURL DE 5KG, PRECIO CON IVA \$17,980.00	17,980.00
1242 24000120 0013	ADJUSTABLE FLAT/INCLINE BENCH MARCA: PROGYM FITNES EQUIPMENT, MODELO: WK-437R, PRECIO CON IVA \$15,370.00	15,370.00
1242 31582715 0003	VIDEO PROYECTOR DE TIRO CORTO MODELO PJD5350LS MARCA VIEWSONIC, No. DE SERIE: U60152100029, IMPORTE \$ 52,234.80	52,234.80
1242 31582715 0004	VIDEO PROYECTOR DE TIRO CORTO MODELO PJD5350LS MARCA VIEWSONIC, No. DE SERIE: U60152100018, IMPORTE \$ 52,234.80	52,234.80
1242 31582715 0005	VIDEO PROYECTOR DE TIRO CORTO MODELO PJD5350LS MARCA VIEWSONIC, No. DE SERIE: U60152100008, IMPORTE \$ 52,234.80	52,234.80
1242 31582715 0006	VIDEO PROYECTOR DE TIRO CORTO MODELO PJD5350LS MARCA VIEWSONIC, No. DE SERIE: U60152100019, IMPORTE \$ 52,234.80	52,234.80

INSTITUTO DE FORMACIÓN POLICIAL
SISTEMA CONTABLE 2020
RELACIÓN DE BIENES MUEBLES QUE COMPONEN SU PATRIMONIO

Página 22 de 25

Cuenta Pública al 31 de diciembre de 2020

Hora: 11:59:11a. m.

Fecha: 09/02/2021

Código	Descripción del Bien	Valor en Libros
1242 31582715 0007	CAMARA FOTOGRAFICA DIGITAL MODELO POWERSHOT SX530HS MARCA CANON, No. DE SERIE: 072062002164, IMPORTE \$ 2,198.20	2,198.20
1242 31582715 0008	CAMARA FOTOGRAFICA DIGITAL MODELO POWERSHOT SX530HS MARCA CANON, No. DE SERIE: 062062013564, IMPORTE \$ 2,198.20	2,198.20
1242 31582715 0009	CAMARA FOTOGRAFICA DIGITAL MODELO POWERSHOT SX530HS MARCA CANON, No. DE SERIE: 092062017529, IMPORTE \$ 2,198.20	2,198.20
1242 31582715 0010	CAMARA FOTOGRAFICA DIGITAL MODELO POWERSHOT SX530HS MARCA CANON, No. DE SERIE: 032061009505, IMPORTE \$ 2,198.20	2,198.20
1242 31582715 0011	CAMARA FOTOGRAFICA DIGITAL MODELO POWERSHOT SX530HS MARCA CANON, No. DE SERIE: 092062018667, IMPORTE \$ 2,198.20	2,198.20
1242 31582715 0012	CAMARA FOTOGRAFICA DIGITAL MODELO POWERSHOT SX530HS MARCA CANON, No. DE SERIE: 092062017531, IMPORTE \$ 2,198.20	2,198.20
1242 31582715 0013	VIDEO CAMARA MODELO XA20 MARCA CANON, No. DE SERIE: 702082900119, IMPORTE \$ 34,997.2	34,997.20
1242 31582715 0014	VIDEO CAMARA MODELO XA20 MARCA CANON, No. DE SERIE: 702082900199, IMPORTE 34,997.2	34,997.20
1242 31582720 0002	VIDEO PROYECTOR, MARCA: INFOCUS, MODELO: P117, TECNOLOGIA DE VISUALIZACION: DLP O 3LCD, LUMINOSIDAD (BRILLO): 3200 ANSI LUMENES ESTANDAR, RESOLUCION: XGA (1024X768), RELACION DE ASPECTO (PROPORCION): 4:3 O 16:9, RELACION DE CONTRASTE: 5000. NUMERO DE SERIE: CKNJ94200232. PRECIO \$ 68,050.00	68,050.00
1242 31582720 0003	VIDEO PROYECTOR, MARCA: INFOCUS, MODELO: P117, TECNOLOGIA DE VISUALIZACION: DLP O 3LCD, LUMINOSIDAD (BRILLO): 3200 ANSI LUMENES ESTANDAR, RESOLUCION: XGA (1024X768), RELACION DE ASPECTO (PROPORCION): 4:3 O 16:9, RELACION DE CONTRASTE: 5000. NUMERO DE SERIE: CKNJ94200257. PRECIO \$ 68,050.00	68,050.00
1242 31582720 0004	VIDEO PROYECTOR, MARCA: INFOCUS, MODELO: P117, TECNOLOGIA DE VISUALIZACION: DLP O 3LCD, LUMINOSIDAD (BRILLO): 3200 ANSI LUMENES ESTANDAR, RESOLUCION: XGA (1024X768), RELACION DE ASPECTO (PROPORCION): 4:3 O 16:9, RELACION DE CONTRASTE: 5000. NUMERO DE SERIE: CKNJ94200254. PRECIO \$ 68,050.00	68,050.00
1242 31582720 0005	VIDEO PROYECTOR, MARCA: INFOCUS, MODELO: P117, TECNOLOGIA DE VISUALIZACION: DLP O 3LCD, LUMINOSIDAD (BRILLO): 3200 ANSI LUMENES ESTANDAR, RESOLUCION: XGA (1024X768), RELACION DE ASPECTO (PROPORCION): 4:3 O 16:9, RELACION DE CONTRASTE: 5000. NUMERO DE SERIE: CKNJ94200255. PRECIO \$ 68,050.00	68,050.00
1242 31582720 0006	VIDEO PROYECTOR, MARCA: INFOCUS, MODELO: P117, TECNOLOGIA DE VISUALIZACION: DLP O 3LCD, LUMINOSIDAD (BRILLO): 3200 ANSI LUMENES ESTANDAR, RESOLUCION: XGA (1024X768), RELACION DE ASPECTO (PROPORCION): 4:3 O 16:9, RELACION DE CONTRASTE: 5000. NUMERO DE SERIE: CKNJ94200228. PRECIO \$ 68,049.99	68,049.99
1242 31582720 0007	VIDEO PROYECTOR, MARCA: INFOCUS, MODELO: P117, TECNOLOGIA DE VISUALIZACION: DLP O 3LCD, LUMINOSIDAD (BRILLO): 3200 ANSI LUMENES ESTANDAR, RESOLUCION: XGA (1024X768), RELACION DE ASPECTO (PROPORCION): 4:3 O 16:9, RELACION DE CONTRASTE: 5000. NUMERO DE SERIE: CKNJ94200264. PRECIO \$ 68,049.99	68,049.99
1242 31582720 0008	VIDEO PROYECTOR, MARCA: INFOCUS, MODELO: P117, TECNOLOGIA DE VISUALIZACION: DLP O 3LCD, LUMINOSIDAD (BRILLO): 3200 ANSI LUMENES ESTANDAR, RESOLUCION: XGA (1024X768), RELACION DE ASPECTO (PROPORCION): 4:3 O 16:9, RELACION DE CONTRASTE: 5000. NUMERO DE SERIE: CKNJ94200227. PRECIO \$ 68,049.99	68,049.99
1242 331A0111 0001	01 CAMARA CANON EOS REBEL XSI T3 12.2 MP SENSOR DE IMAGEN TIPO CMOS NO FACTURA 18083	12,304.86
1242 331A0111 0002	01 CAMARA CANON EOS REBEL XS 10.1 MP TIPO SRL DIGITAL AF/AE CON FLASH NINTEGRADO PANTALLA LCD NO FACTURA 18082	10,937.19

Código	Descripción del Bien	Valor en Libros
1242 331A0111 0003	01 PROYECTOR BENQ MW512 2800 LUMENES COLORES 16.7 MILLONES DE COLORES COMPATIBILIDAD DE VIDEO NTSC, PAL, SECAM, NO. FACT, 18081	14,174.83
1242 331A0112 0001	16 PANTALLAS DE PROYECCION DE PARED MANUAL TAMAÑO 2.13 X 2.13 MT	87,999.82
1242 331A0112 0003	01 PANTALLA RETRACTIL DE 2.44 X 2.44 MT	14,609.28
1242 331A0112 0004	01 CAÑON PROYECTOR MOD LV-7292M MARCA CANON N O SERIE A700752A	26,000.00
1242 331A0112 0005	01 CAÑON PROYECTOR MOD LV-7292M MARCA CANON N O SERIE A700528A	26,000.00
1242 331A0112 0006	01 CAÑON PROYECTOR MOD LV-7292M MARCA CANON N O SERIE A700620A	26,000.00
1242 331A0112 0007	01 CAÑON PROYECTOR MOD LV-7292M MARCA CANON N O SERIE A700616A	26,000.00
1242 331A0112 0008	01 CAÑON PROYECTOR MOD LV-7292M MARCA CANON N O SERIE A500167A	26,000.00
1242 331A0112 0009	01 CAÑON PROYECTOR MOD LV-7292M MARCA CANON N O SERIE A700596A	26,000.00
1242 331A0112 0010	01 CAÑON PROYECTOR MOD LV-7292M MARCA CANON N O SERIE A700622A	26,000.00
1242 331A0112 0011	01 CAÑON PROYECTOR MOD LV-7292M MARCA CANON N O SERIE A700611A	26,000.00
1242 331A0112 0012	01 CAÑON PROYECTOR MOD LV-7292M MARCA CANON N O SERIE A700539A	26,000.00
1242 331A0112 0013	01 PROYECTOR MOD LV-7292M MARCA CANON N O SERIE A700597A	26,000.00
1242 331A0112 0014	01 CAÑON PROYECTOR MOD LV-7292M MARCA CANON N O SERIE A700523A	25,999.99
1242 331A0112 0015	01 CAÑON PROYECTOR MOD LV-7292M MARCA CANON N O SERIE A700553A	25,999.99
1242 331A0112 0016	01 CAÑON PROYECTOR MOD LV-7292M MARCA CANON N O SERIE A700618A	25,999.99
1242 331A0112 0017	01 CAÑON PROYECTOR MOD LV-7292M MARCA CANON N O SERIE A700575A	25,999.99
1242 331A0112 0018	01 CAÑON PROYECTOR MOD LV-7292M MARCA CANON N O SERIE A700592A	25,999.99
1242 34000117 0002	CAMARA DE VIDEO VIGILANCIA LENTE MONOTORIZADO 2.8 A 12 MM MARCA HIKVISION MODELO DS-2CD.2722FWD-1ZS SERIE N. 666420812	8,091.00
1242 34000117 0003	CAMARA DE VIDEO VIGILANCIA LENTE MONOTORIZADO 2.8 A 12 MM MARCA HIKVISION MODELO DS-2CD.2722FWD-1ZS SERIE N. 666420759	8,091.00
1242 34000117 0004	CAMARA DE VIDEO VIGILANCIA LENTE MONOTORIZADO 2.8 A 12 MM MARCA HIKVISION MODELO DS-2CD.2722FWD-1ZS SERIE N. 666420685	8,091.00
1242 34000117 0005	CAMARA DE VIDEO VIGILANCIA LENTE MONOTORIZADO 2.8 A 12 MM MARCA HIKVISION MODELO DS-2CD.2722FWD-1ZS SERIE N. 666420709	8,091.00
1243	Equipo e Instrumental Médico y de Laboratorio	106,124.43
1243 14000116 0001	SILLA SECRETARIALE MOD A-115 CON BRAZOS, MCA ALBAR RESPALDO Y ASIENTO DISEÑO ERGONOMICO, ASIENTO EN MADERA DE TRIPLAY DE 12MM	3,039.20
1243 14000116 0002	SILLA SECRETARIALE MOD A-115 CON BRAZOS, MCA ALBAR RESPALDO Y ASIENTO DISEÑO ERGONOMICO, ASIENTO EN MADERA DE TRIPLAY DE 12MM	3,039.20
1243 14000117 0001	12 SILLAS OPERATIVAS	42,431.64
1243 14000117 0002	SILLA EJECUTIVA MODELO RED TOP, COLOR NEGRO, SOPORTES LUMBARES, DESCANZA BRAZO DE ACERO, CUBIERTA DE NILON TERMOFORMADO PISTON CON NEUMATICO Y ESTRELLA	4,718.39

INSTITUTO DE FORMACIÓN POLICIAL
SISTEMA CONTABLE 2020
RELACIÓN DE BIENES MUEBLES QUE COMPONEN SU PATRIMONIO

Página 24 de 25

Cuenta Pública al 31 de diciembre de 2020

Hora: 11:59:11a. m.

Fecha: 09/02/2021

Código	Descripción del Bien	Valor en Libros
1243 14000120 0002	TANQUE DE OXIGENO, CILINDRO DE 9 M3 DE 18 KG, CARGADO. PRECIO \$26,448.00	26,448.00
1243 14000120 0003	TANQUE DE OXIGENO, CILINDRO DE 9 M3 DE 18 KG CARGADO, PRECIO \$26,448.00	26,448.00
1244	Vehículos y Equipo de Transporte	4,126,788.13
1244 111A0114 0004	CAMIONETA TIPO PICK-UP MARCA RAM 2500 CREW CAB (DOBLE CABINA) TRACCION 4X2 SLT TRABAJO 4 PUERTAS COLOR BLANCO MODELO 2014 VIN:3C6SRADT9EG311882	429,900.00
1244 11582715 0002	EQUIPO DE TRANSPORTE: VOLKSWAGEN JETTA 2.0L 115 HP 5 VEL. MANUAL, MT. CBP 713718, SERIE. 3VW1M1AJ4GM273324 \$ 211,592.00	211,592.00
1244 11582715 0003	EQUIPO DE TRANSPORTE: VOLKSWAGEN JETTA 2.0L 115 HP 5 VEL. MANUAL, MT. CBP 714600, SERIE. 3VW1M1AJ0GM277855 \$ 211,592.00	211,592.00
1244 11582717 0003	UNIDAD VERSA SENSE TM AC 1.6L COLOR BLANCO NUMERO DE SERIE 3N1CN7AD6JL828523	200,000.00
1244 11582717 0004	UNIDAD VERSA SENSE TM AC 1.6L COLOR BLANCO NUMERO DE SERIE 3N1CN7AD8JK409126	200,000.00
1244 11582719 0002	UNIDAD VERSA DRIVE M/T A/C 1.6L, MARCA: NISSAN, NO. DE SERIE: 3N1CN7AD5KK442750, MODELO: 2019, 4 CIL, COLOR: BLANCO, MOTOR: HR16329724U, PRECIO: \$ 249,000.00	249,000.00
1244 11582719 0003	UNIDAD VERSA DRIVE M/T A/C 1.6L, MARCA: NISSAN, NO. DE SERIE: 3N1CN7AD5KK442635, MODELO: 2019, 4 CIL, COLOR: BLANCO, MOTOR: HR16328881U, PRECIO: \$ 249,000.00	249,000.00
1244 11582720 0002	CHEVROLET SILV DOBLE CABINA 4X4 F COLOR AZUL NUMERO DE SERIE 3GCPY9EH1LG323287 \$ 561,977.70	651,894.13
1244 131A0113 0003	01 VEHICULO CHEVROLET MODELO 2003 SERIE 1GCEC14X93Z8608 FACTURA A 0082 P/U 151,905.00	151,905.00
1244 131A0113 0004	01 VEHICULO CHEVROLET MODELO 20003 SERIE 1GCEC14X03Z176170 FACT. A 0083. P/U 151,905.00	151,905.00
1244 131A0113 0007	01 CAMION MCA. FORD F/350 CHASIS MOD.2004 SERIE 2FDKF36L74MA06970 FACT-13971. P/U 212,000.00	212,000.00
1244 131A0113 0008	01 CHASIS CABINA INTERNET MOD. 4200-175 MOD 2004 SERIE 3HAMPFNX4L600535 FAC.NO.032 C/U 453,100.00	453,100.00
1244 14000114 0002	01 SUBURBAN CHEVROLET AIRE ACONDICIONADO MOTOR 5.3 L 8 CILINDROS TRANSMISION AUTOMATICA NUMERO DE SERIE 1GN5C8E03ER236644 FACTURA 5054	698,800.00
1244 94000119 0002	BICICLETA RODADA 29, MARCA: ASPECT 950, R-29, TALLA: M, COLOR: NEGRO/BRONCE, NO. DE SERIE: C5DV2618, PRECIO: \$18,700.00	18,700.00
1244 94000119 0003	BICICLETA RODADA 29, MARCA: SCOTT ASPECT 950, R-29, TALLA: M, COLOR: AMARILLO/ROJO, NO. DE SERIE: C7CV6633, PRECIO: \$18,700.00	18,700.00
1244 94000119 0004	BICICLETA RODADA 29, MARCA: HTR HUNTER XC CROSS COUNTRY, R-29, TALLA: M, COLOR: NEGRO, NO. DE SERIE: XCXT, PRECIO: \$18,700.00	18,700.00
1246	Maquinaria, Otros Equipos y Herramientas	6,106,285.21
1246 51582715 0003	SWITCH ADMINISTRABLE MODELO 1920-24G MARCA HP, No. SERIE: CN55GP463Y IMPORTE \$ 19,998.4	19,998.40
1246 51582715 0004	SWITCH ADMINISTRABLE MODELO 1920-24G MARCA HP, No. SERIE: CN55GP463L, IMPORTE \$ 19,998.4	19,998.40
1246 51582715 0005	SWITCH ADMINISTRABLE MODELO 1920-24G MARCA HP, No. SERIE: CN55GP45GW, IMPORTE \$ 19,998.4	19,998.40
1246 51582715 0006	SWITCH ADMINISTRABLE MODELO 1920-24G MARCA HP, No. SERIE: CN55GP4579, IMPORTE \$ 19,998.4	19,998.40
1246 51582715 0007	SWITCH ADMINISTRABLE MODELO 1920-24G MARCA HP, No. SERIE: CN55GP4665, IMPORTE \$ 19,998.4	19,998.40
1246 51582715 0008	SWITCH ADMINISTRABLE MODELO 1920-24G MARCA HP, No. SERIE: CN55GP462Y, IMPORTE \$ 19,998.4	19,998.40

SISTEMA CONTABLE 2020**RELACIÓN DE BIENES MUEBLES QUE COMPONEN SU PATRIMONIO**

Página 25 de 25

Cuenta Pública al 31 de diciembre de 2020

Hora: 11:59:11a. m.

Fecha: 09/02/2021

Código	Descripción del Bien	Valor en Libros
1246 51582719 0001	MEZCLADORA DIGITAL MARCA: YAMAHA, MODELO: TF5, DE 32 CANALES CON FADERS MOTORIZADOS, NO. DE SERIE: UCXP01017	60,478.92
1246 54000118 0001	TELEFONO DIGITAL, MARCA:ALCATEL MODELO:LUCENT, NO.DE SERIE:FCN01600810457	3,524.66
1246 54000118 0002	TELEFONO DIGITAL MARCA ALCATEL, MODELO:LUCENT, No DE SERIE:ZSR01728590915	3,524.66
1246 74000119 0002	DESBROZADORA, MARCA: HONDA GX25, MODELO 4STROKE SERIE GCALT-2804055 COLOR ROJO/NEGRO, PRECIO\$9,471.18	10,986.57
1246 74000119 0003	MOTOSIERRA DE 18" MARCA STHIL MODELO MS210 PRECIO \$7,780.00	7,780.00
1246 91582716 0002	SIMULADOR DE TIRO VIRTUAL	5,900,000.00

SISTEMA CONTABLE 2020

RELACIÓN DE BIENES INMUEBLES QUE COMPONEN SU PATRIMONIO

Cuenta Pública al 31 de diciembre de 2020

Página 1 de 1

Hora: 11:59:24a. m.

Fecha: 09/02/2021

Código	Descripción del Bien	Valor en Libros
1233	Edificios no Habitacionales	9,359,923.86
1233 11582715 0002	Edificio de Simulador de Tiro Virtual	3,537,192.24
1233 11582716 0002	Edificio de Simulador de Tiro Virtual	2,358,128.16
1233 11582718 0002	Mejoramiento en aula del Instituto de Formación Policial	3,464,603.46

SISTEMA CONTABLE 2020
RELACIÓN DE ACTIVOS INTANGIBLES QUE COMPONEN SU PATRIMONIO

Página 1 de 1

Cuenta Pública al 31 de diciembre de 2020

Hora: 11:59:35a. m.

Fecha: 09/02/2021

Código	Descripción del Bien	Valor en Libros
1251	Software	379,920.84
1251 111A0114 0002	1 SOFTWARE COREL DRAW X7 (SOFTWARE DE DISEÑO)	12,000.00
1251 11582715 0003	MICROSOFT OFICCE STANDARD OPEN GOBIERNO MARCA MICROSOFT, IMPORTE \$ 139,200	139,200.00
1251 11582715 0005	SOFTWARE ADOBE CREATIVE CLOUD FOR TEAMS MARCA ADOBE, IMPORTE \$ 29,000	29,000.00
1251 11582715 0006	SOFTWARE SONY VEGAS PRO 13 MARCA SONY, IMPORTE \$ 24,719.6	24,719.60
1251 11582720 0002	(15) PAQUETES OFFICE PROFESIONAL PLUS 2019 OPEN GOBIERNO SINGL OLP NL, MARCA: MICROSOFT, VERSION: OFFICE PROSIONAL PLUS 2019 GOVERMENT OLP, GARANTIA DE 6 MESES, PRECIO UNITARIO: \$ 9,820.00 Y PRECIO TOTAL: \$ 147,300.05	147,300.05
1251 11582720 0003	(02) PAQUETES ESET SMAIL, MARCA: ESET, VERSION: SMALL OFFICE SECURITY PACK 1 AÑO (ADMINISTRACION REMOTA, CONTROL DE USUARIOS Y ACTUALIZACIONES MEDIANTE ESET SECURITY MANAGENT CENTER, GARANTIA DE 6 MESES. PRECIO UNITARIO \$ 4,155.17 Y PRECIO TOTAL \$ 9,639.99	9,639.99
1251 11582720 0004	6 LICENCIAS DE MS OFFICE 2019 PROFESIONAL (OPN GOBIERNO) LICENCIAMIENTO OPE GOBIERNO. ESPAÑOL. LICENCIA DE USO PERMANENTE. MEDIA INSTALACION ORIGINAL. 1 \$ 18061.20	18,061.20
1254	Licencias	44,080.00
1254 11582715 0001	LICENCIAMIENTO MICROSOFT SQL SERVER STANDARD 2014 MARCA MICROSOFT	37,120.00
1254 11582715 0002	ANTIVIRUS LICENCIA CORPORATIVA ENDPOINT PROTECTION ADVANCED MARCA ESET	6,960.00