

SISTEMA CONTABLE 2020
ESTADO DE SITUACIÓN FINANCIERA
AL 31 DE DICIEMBRE DE 2020

 Fecha: Página 1 de 1
19/02/2021

ACTIVO	2020	2019	PASIVO	2020	2019
Activo Circulante			Pasivo Circulante		
Efectivo y Equivalentes	727,435,359.13	466,000,793.56	Cuentas por Pagar a Corto Plazo	392,638,714.96	197,307,377.75
Derechos a Recibir Efectivo o Equivalentes	1,970,266.53	276,152,148.92	Documentos por Pagar a Corto Plazo	6,420,917.48	100,042.75
Derechos a Recibir Bienes o Servicios			Porción a Corto Plazo de la Deuda Pública a Largo Plazo		
Inventarios	679,509.82	679,509.82	Pasivos Diferidos a Corto Plazo		
Almacenes			Fondos y Bienes de Terceros en Garantía y/o Administración a Corto Plazo	145,107,602.28	100,000,000.00
Estimación por Pérdida o Deterioro de Activos Circulantes			Provisiones a Corto Plazo	86,206,269.61	108,782,492.12
Otros Activos Circulantes			Otros Pasivos a Corto Plazo	2,519,907.40	289,597,320.11
Total de Activos Circulantes	730,085,135.48	742,832,452.30	Total de Pasivos Circulantes	632,893,411.73	675,787,232.73
Activo No Circulante			Pasivo No Circulante		
Inversiones Financieras a Largo Plazo	9,116,166.23	8,053,644.96	Cuentas por Pagar a Largo Plazo		
Derechos a Recibir Efectivo o Equivalentes a Largo Plazo	63,605,918.35	52,838,442.18	Documentos por Pagar a Largo Plazo	472,599.43	2,666,676.07
Bienes Inmuebles, Infraestructura y Construcciones en Proceso	1,508,722,387.32	1,305,411,102.36	Deuda Pública a Largo Plazo		
Bienes Muebles	544,559,653.65	581,968,138.38	Pasivos Diferidos a Largo Plazo	1,764,786,386.15	2,080,915,088.23
Activos Intangibles	7,881,359.99	7,771,972.83	Fondos y Bienes de Terceros en Garantía y/o Administración a Largo Plazo		
Depreciación, Deterioro y Amortización Acumulada de Bienes			Provisiones a Largo Plazo	2,397,726.75	2,397,726.75
Activos Diferidos	200,000.00	200,000.00	Total de Pasivos No Circulantes	1,767,656,712.33	2,085,979,491.05
Estimación por Pérdida o Deterioro de Activos no Circulantes					
Otros Activos no Circulantes	171,535.36	212,004.08			
Total de Activos No Circulantes	2,134,257,020.90	1,956,455,304.79	Total del Pasivo	2,400,550,124.06	2,761,766,723.78
			HACIENDA PÚBLICA/PATRIMONIO		
			Hacienda Pública/Patrimonio Contribuido		
			Aportaciones		
			Donaciones de Capital		
			Actualización de la Hacienda Pública/Patrimonio		
			Hacienda Pública/Patrimonio Generado		
			Resultados del Ejercicio (Ahorro/Desahorro)	(69,428,312.37)	(35,186,423.67)
			Resultados de Ejercicios Anteriores	371,138,267.55	(27,292,543.02)
			Revalúos	162,082,077.14	
			Reservas		
			Rectificaciones de Resultados de Ejercicios Anteriores		
			Exceso o Insuficiencia en la Actualización de la Hacienda Pública/Patrimonio		
			Resultado por Posición Monetaria		
			Resultado por Tenencia de Activos no Monetarios		
			Total Hacienda Pública/Patrimonio	463,792,032.32	(62,478,966.69)
Total del Activo	2,864,342,156.38	2,699,287,757.09	Total del Pasivo y Hacienda Pública/Patrimonio	2,864,342,156.38	2,699,287,757.09

SISTEMA CONTABLE 2020
ESTADO DE ACTIVIDADES
DEL 1 DE ENERO AL 31 DE DICIEMBRE DE 2020

 Fecha: Página 1 de 1
19/02/2021

	2020	2019
INGRESOS Y OTROS BENEFICIOS		
Ingresos de Gestión		
Impuestos		
Cuotas y Aportaciones de Seguridad Social		
Contribuciones de Mejoras		
Derechos		
Productos		
Aprovechamientos		
Ingresos por Venta de Bienes y Prestación de Servicios	150,982,784.73	176,219,991.57
Participaciones, Aportaciones, Convenios, Incentivos Derivados de la Colaboración Fiscal, Fondos Distintos de Aportaciones, Transferencias, Asignaciones, Subsidios y Subvenciones, y Pensiones y Jubilaciones		
Participaciones, Aportaciones, Convenios, Incentivos Derivados de la Colaboración Fiscal y Fondos Distintos de Aportaciones		1,427,516.17
Transferencias, Asignaciones, Subsidios y Subvenciones, y Pensiones y Jubilaciones	3,024,498,496.38	2,314,446,029.78
Otros Ingresos y Beneficios		
Ingresos Financieros	10,960,004.85	10,208,202.97
Incremento por Variación de Inventarios		
Disminución del Exceso de Estimaciones por Pérdida o Deterioro u Obsolescencia		
Disminución del Exceso de Provisiones		
Otros Ingresos y Beneficios Varios	48,723.20	1,299,916.80
Total de Ingresos y Otros Beneficios	3,186,490,009.16	2,503,601,657.29
GASTOS Y OTRAS PÉRDIDAS		
Gastos de Funcionamiento		
Servicios Personales	2,198,628,589.13	2,053,020,890.17
Materiales y Suministros	32,586,792.70	42,184,903.24
Servicios Generales	1,009,857,038.79	421,244,761.84
Transferencias, Asignaciones, Subsidios y Otras Ayudas		
Transferencias Internas y Asignaciones al Sector Público		
Transferencias al Resto del Sector Público		
Subsidios y Subvenciones		
Ayudas Sociales	10,702,641.17	12,918,820.92
Pensionamientos y Jubilaciones		
Transferencias a Fideicomisos, Mandatos y Contratos Análogos		
Transferencias a la Seguridad Social		
Donativos		
Transferencias al Exterior		
Participaciones y Aportaciones		
Participaciones		
Aportaciones		
Convenios		
Intereses, Comisiones y Otros Gastos de la Deuda Pública		
Intereses de la Deuda Pública		
Comisiones de la Deuda Pública		
Gastos de la Deuda Pública		
Costo por Coberturas		
Apoyos Financieros		
Otros Gastos y Pérdidas Extraordinarias		
Estimaciones, Depreciaciones, Deterioros, Obsolescencia y Amortizaciones	3,987,574.36	
Provisiones		
Disminución de Inventarios		
Aumento por Insuficiencia de Estimaciones por Pérdida o Deterioro u Obsolescencia		
Aumento por Insuficiencia de Provisiones		
Otros Gastos	155,685.38	9,418,704.79
Inversión Pública		
Inversión Pública no Capitalizable		
Total de Gastos y Otras Pérdidas	3,255,918,321.53	2,538,788,080.96
Resultados del Ejercicio (Ahorro/Desahorro)	(69,428,312.37)	(35,186,423.67)

SISTEMA CONTABLE 2020
 ESTADO DE VARIACIÓN EN LA HACIENDA PÚBLICA
 DEL 1 DE ENERO AL 31 DE DICIEMBRE DE 2020

CONCEPTO	HACIENDA PÚBLICA/ PATRIMONIO CONTRIBUIDO	HACIENDA PÚBLICA/ PATRIMONIO GENERADO DE EJERCICIOS ANTERIORES	HACIENDA PÚBLICA/ PATRIMONIO GENERADO DEL EJERCICIO	EXCESO O INSUFICIENCIA EN LA ACTUALIZACIÓN DE LA HACIENDA PÚBLICA / PATRIMONIO	TOTAL
Hacienda Pública / Patrimonio Contribuido Neto de 2019					
Aportaciones					
Donaciones de Capital					
Actualización de la Hacienda Pública/Patrimonio					
Hacienda Pública / Patrimonio Generado Neto de 2019		(27,292,543.02)	(35,186,423.67)		(62,478,966.69)
Resultados del Ejercicio (Ahorro/Desahorro)			(35,186,423.67)		(35,186,423.67)
Resultados de Ejercicios Anteriores		(27,292,543.02)			(27,292,543.02)
Revalúos					
Reservas					
Rectificaciones de Resultados de Ejercicios Anteriores					
Exceso o Insuficiencia en la Actualización de la Hacienda Pública / Patrimonio Neto de 2019					
Resultado por Posición Monetaria					
Resultado por Tenencia de Activos no Monetarios					
Hacienda Pública / Patrimonio Neto Final de 2019		(27,292,543.02)	(35,186,423.67)		(62,478,966.69)
Cambios en la Hacienda Pública / Patrimonio Contribuido Neto de 2020					
Aportaciones					
Donaciones de Capital					
Actualización de la Hacienda Pública/Patrimonio					
Variaciones de la Hacienda Pública / Patrimonio Generado Neto de 2020		398,430,810.57	127,840,188.44		526,270,999.01
Resultados del Ejercicio (Ahorro/Desahorro)			(69,428,312.37)		(69,428,312.37)
Resultados de Ejercicios Anteriores		398,430,810.57	35,186,423.67		433,617,234.24
Revalúos			162,082,077.14		162,082,077.14
Reservas					
Rectificaciones de Resultados de Ejercicios Anteriores					
Cambios en el Exceso o Insuficiencia en la Actualización de la Hacienda Pública / Patrimonio Neto de 2020					
Resultado por Posición Monetaria					
Resultado por Tenencia de Activos no Monetarios					
Hacienda Pública / Patrimonio Neto Final de 2020		371,138,267.55	92,653,764.77		463,792,032.32

SISTEMA CONTABLE 2020
 ESTADO DE CAMBIOS EN LA SITUACIÓN FINANCIERA
 DEL 1 DE ENERO AL 31 DE DICIEMBRE DE 2020

Fecha:

	ORIGEN	APLICACIÓN
ACTIVO		
Activo Circulante		
Efectivo y Equivalentes		261,434,565.57
Derechos a Recibir Efectivo o Equivalentes	274,181,882.39	
Derechos a Recibir Bienes o Servicios		
Inventarios		
Almacenes		
Estimación por Pérdida o Deterioro de Activos Circulantes		
Otros Activos Circulantes		
Activo No Circulante		
Inversiones Financieras a Largo Plazo		1,062,521.27
Derechos a Recibir Efectivo o Equivalentes a Largo Plazo		10,767,476.17
Bienes Inmuebles, Infraestructura y Construcciones en Proceso		203,311,284.96
Bienes Muebles	37,408,484.73	
Activos Intangibles		109,387.16
Depreciación, Deterioro y Amortización Acumulada de Bienes		
Activos Diferidos		
Estimaciones por Pérdida de Cuentas Incobrables de Deudores Diversos por Cobrar a Largo Plazo		
Otros Activos no Circulantes	40,468.72	
PASIVO		
Pasivo Circulante		
Cuentas por Pagar a Corto Plazo	195,331,337.21	
Documentos por Pagar a Corto Plazo	6,320,874.73	
Porción a Corto Plazo de la Deuda Pública a Largo Plazo		
Pasivos Diferidos a Corto Plazo		
Fondos y Bienes de Terceros en Garantía y/o Administración a Corto Plazo	45,107,602.28	
Provisiones a Corto Plazo		22,576,222.51
Otros Pasivos a Corto Plazo		267,077,412.71
Pasivo No Circulante		
Cuentas por Pagar a Largo Plazo		
Documentos por Pagar a Largo Plazo		2,194,076.64
Deuda Pública a Largo Plazo		
Pasivos Diferidos a Largo Plazo		316,128,702.08
Fondos y Bienes de Terceros en Garantía y/o Administración a Largo Plazo		
Provisiones a Largo Plazo		
HACIENDA PÚBLICA/PATRIMONIO		
Hacienda Pública/Patrimonio Contribuido		
Aportaciones		
Donaciones de Capital		
Actualización de la Hacienda Pública/Patrimonio		
Hacienda Pública/Patrimonio Generado		
Resultados del Ejercicio (Ahorro/Desahorro)		34,241,888.70
Resultados de Ejercicios Anteriores	398,430,810.57	
Revalúos	162,082,077.14	
Reservas		
Rectificaciones de Resultados de Ejercicios Anteriores		
Exceso o Insuficiencia en la Actualización de la Hacienda Pública/Patrimonio		
Resultado por Posición Monetaria		
Resultado por Tenencia de Activos no Monetarios		

SISTEMA CONTABLE 2020
ESTADO DE FLUJOS DE EFECTIVO
DEL 1 DE ENERO AL 31 DE DICIEMBRE DE 2020

Fecha:

CONCEPTO	2020	2019
Flujos de Efectivo de las Actividades de Operación		
Origen	3,186,490,009.16	2,503,601,657.29
Impuestos		
Cuotas y Aportaciones de Seguridad Social		
Contribuciones de Mejoras		
Derechos		
Productos		
Aprovechamientos		
Ingresos por Venta de Bienes y Prestación de Servicios	150,982,784.73	176,219,991.57
Participaciones, Aportaciones, Convenios, Incentivos Derivados de la Colaboración Fiscal y Fondos Distintos de Aportaciones		1,427,516.17
Transferencias, Asignaciones, Subsidios y Subvenciones, y Pensiones y Jubilaciones	3,024,498,496.38	2,314,446,029.78
Otros Orígenes de Operación	11,008,728.05	11,508,119.77
Aplicación	3,255,918,321.53	2,538,788,080.96
Servicios Personales	2,198,628,589.13	2,053,020,890.17
Materiales y Suministros	32,586,792.70	42,184,903.24
Servicios Generales	1,009,857,038.79	421,244,761.84
Transferencias Internas y Asignaciones al Sector Público		
Transferencias al Resto del Sector Público		
Subsidios y Subvenciones		
Ayudas Sociales	10,702,641.17	12,918,820.92
Pensionamientos y Jubilaciones		
Transferencias a Fideicomisos, Mandatos y Contratos Análogos		
Transferencias a la Seguridad Social		
Donativos		
Transferencias al Exterior		
Participaciones		
Aportaciones		
Convenios		
Otras Aplicaciones de Operación	4,143,259.74	9,418,704.79
Flujos Netos de Efectivo por Actividades de Operación	(69,428,312.37)	(35,186,423.67)
Flujos de Efectivo de las Actividades de Inversión		
Origen	910,292,352.70	479,627,815.17
Bienes Inmuebles, Infraestructura y Construcciones en Proceso		
Bienes Muebles	40,165,254.59	5,808,682.81
Otros Orígenes de Inversión	870,127,098.11	473,819,132.36
Aplicación	218,212,875.04	630,109,892.54
Bienes Inmuebles, Infraestructura y Construcciones en Proceso	203,311,284.96	19,094,621.78
Bienes Muebles	2,756,769.86	3,544,035.66
Otras Aplicaciones de Inversión	12,144,820.22	607,471,235.10
Flujos Netos de Efectivo por Actividades de Inversión	692,079,477.66	(150,482,077.37)
Flujos de Efectivo de las Actividades de Financiamiento		
Origen	250,120,879.01	1,402,526,493.33
Endeudamiento Neto		
Interno		
Externo		
Otros Orígenes de Financiamiento	250,120,879.01	1,402,526,493.33
Aplicación	611,337,478.73	955,573,342.03
Servicios de la Deuda		
Interno		
Externo		
Otras Aplicaciones de Financiamiento	611,337,478.73	955,573,342.03
Flujos Netos de Efectivo por Actividades de Financiamiento	(361,216,599.72)	446,953,151.30
Incremento/Disminución Neta en el Efectivo y Equivalentes al Efectivo	261,434,565.57	261,284,650.26
Efectivo y Equivalentes al Efectivo al Inicio del Ejercicio	466,000,793.56	204,716,143.30
Efectivo y Equivalentes al Efectivo al Final del Ejercicio	727,435,359.13	466,000,793.56

SISTEMA CONTABLE 2020
ESTADO ANALÍTICO DEL ACTIVO
DEL 1 DE ENERO AL 31 DE DICIEMBRE DE 2020

 Fecha: Página 1 de 1
 19/02/2021

CONCEPTO	SALDO INICIAL (SI)	CARGOS DEL PERIODO	ABONOS DEL PERIODO	SALDO FINAL (SF)	VARIACIÓN DEL PERIODO (SF - SI)
ACTIVO	2,699,287,757.09	82,934,303,776.52	82,769,249,377.23	2,864,342,156.38	165,054,399.29
ACTIVO CIRCULANTE	742,832,452.30	82,657,437,555.04	82,670,184,871.86	730,085,135.48	(12,747,316.82)
Efectivo y Equivalentes	466,000,793.56	81,602,209,812.06	81,340,775,246.49	727,435,359.13	261,434,565.57
Derechos a Recibir Efectivo o Equivalentes	276,152,148.92	1,053,109,983.54	1,327,291,865.93	1,970,266.53	(274,181,882.39)
Derechos a Recibir Bienes o Servicios		2,117,759.44	2,117,759.44		
Inventarios	679,509.82			679,509.82	
Almacenes					
Estimación por Pérdida o Deterioro de Activos Circulantes					
Otros Activos Circulantes					
ACTIVO NO CIRCULANTE	1,956,455,304.79	276,866,221.48	99,064,505.37	2,134,257,020.90	177,801,716.11
Inversiones Financieras a Largo Plazo	8,053,644.96	22,882,221.04	21,819,699.77	9,116,166.23	1,062,521.27
Derechos a Recibir Efectivo o Equivalentes a Largo Plazo	52,838,442.18	11,223,356.85	455,880.68	63,605,918.35	10,767,476.17
Bienes Inmuebles, Infraestructura y Construcciones en Proceso	1,305,411,102.36	213,522,647.57	10,211,362.61	1,508,722,387.32	203,311,284.96
Bienes Muebles	581,968,138.38	27,610,175.80	65,018,660.53	544,559,653.65	(37,408,484.73)
Activos Intangibles	7,771,972.83	1,627,820.22	1,518,433.06	7,881,359.99	109,387.16
Depreciación, Deterioro y Amortización Acumulada de Bienes					
Activos Diferidos	200,000.00			200,000.00	
Estimaciones por Pérdida de Cuentas Incobrables de Deudores Diversos por Cobrar a Largo Plazo					
Otros Activos no Circulantes	212,004.08		40,468.72	171,535.36	(40,468.72)

SISTEMA CONTABLE 2020
 ESTADO ANALÍTICO DE LA DEUDA Y OTROS PASIVOS
 DEL 1 DE ENERO AL 31 DE DICIEMBRE DE 2020

DENOMINACIÓN DE LAS DEUDAS	MONEDA DE CONTRATACIÓN	INSTITUCIÓN O PAÍS ACREEDOR	SALDO INICIAL DEL PERIODO	SALDO FINAL DEL PERIODO
DEUDA PÚBLICA				
Corto Plazo				
Deuda Interna				
Instituciones de Crédito	Moneda Nacional	México		
Títulos y Valores	Moneda Nacional	México		
Arrendamientos Financieros	Moneda Nacional	México		
Deuda Externa				
Organismos Financieros Internacionales	Moneda Nacional	México		
Deuda Bilateral	Moneda Nacional	México		
Títulos y Valores	Moneda Nacional	México		
Arrendamientos Financieros	Moneda Nacional	México		
Subtotal Corto Plazo				
Largo Plazo				
Deuda Interna				
Instituciones de Crédito	Moneda Nacional	México		
Títulos y Valores	Moneda Nacional	México		
Arrendamientos Financieros	Moneda Nacional	México		
Deuda Externa				
Organismos Financieros Internacionales	Moneda Nacional	México		
Deuda Bilateral	Moneda Nacional	México		
Títulos y Valores	Moneda Nacional	México		
Arrendamientos Financieros	Moneda Nacional	México		
Subtotal Largo Plazo				
Otros Pasivos	Moneda Nacional	México	2,761,766,723.78	2,400,550,124.06
Total Deuda y Otros Pasivos			2,761,766,723.78	2,400,550,124.06

De conformidad a las Principales Reglas de Registro y Valoración del Patrimonio (Elementos Generales), emitidas por el Consejo Nacional de Armonización Contable, publicadas en el capítulo reformado en el Diario Oficial de la Federación el 06 de octubre del 2014, los Pasivos Contingentes consideran:

- a) Obligaciones surgidas a raíz de sucesos pasados, cuya existencia ha de ser confirmada sólo por la concurrencia, de uno o más eventos inciertos en el futuro que no están enteramente bajo el control del organismo público.
- b) Una obligación presente a raíz de sucesos pasados, que no se ha reconocido contablemente porque no es viable que el ente público tenga que satisfacerla, o debido a que el importe de la obligación no puede ser cuantificado con la suficiente confiabilidad.

En razón a lo anterior, la Universidad Autónoma de Chiapas, presenta pasivos contingentes por la cantidad de \$11,576,101.63, pendientes de pago, ya que estos se reconocen y se liquidan en el transcurso del ejercicio, en la vigencia del presupuesto.

NOMBRE	IMPORTE
Julio César Jiménez Culebro	\$448,319.18
Jorge E. Hernández Orozco	318,376.97
Aristides Juan Vélazquez Cruz	400,194.58
Anna Antonia Darske Zelezniak	3,604,553.86
Jesús Esperanza López Cortez	53,614.87
Mario Orozco Gutiérrez	35,743.25
Roberto Monterrosa Bello	489,268.17
Abraham León Trujillo	1,394,956.54
Iris Margot García Cancino	15,507.53
Fabio A. Barrientos Mundo	539,051.10
Jorge Raúl Ricardiz Esquinca	58,822.04
Uriel de Carpio Penagos	44,679.06
Samuel Hernández Galdámez	400,750.70
Ruffo Rubalcava Avendaño	1,546,579.02
Jorge Cuello Sesma	956,913.50
Carlos Noe Morales García	261,019.56
Ana Iris Morales Domínguez	246,890.13
Máximo Ozuna García	246,890.13
Fernando Alberto Coutiño Castro	262,428.42
Irma Margot Juárez González	9,140.22
María de Jesús Alpiche	68,252.08
Gustavo Ruíz López	94,590.72
Eduardo Ramos Estrada	79,560.00
TOTAL	11,576,101.63

NOTAS DE DESGLOSE**NOTAS AL ESTADO DE SITUACIÓN FINANCIERA**

El Estado de Situación Financiera muestra la posición financiera de la Universidad Autónoma de Chiapas, valuados y elaborados de acuerdo con los Postulados Básicos de Contabilidad Gubernamental, Normas y Metodología para la Emisión de Información Financiera y Estructura de los Estados Financieros del Ente Público y Característica de sus Notas, emitidos por el Consejo Nacional de Armonización Contable (CONAC), el cual refleja los bienes y derechos que se clasifican en rubros de acuerdo a su disponibilidad de liquidez al igual que sus obligaciones o compromisos, agrupándolas con relación a su exigibilidad.

ACTIVO

El activo se compone de los fondos, valores, derechos y bienes cuantificados en términos monetarios, los cuales dispone la Universidad Autónoma de Chiapas, para la operatividad y la prestación de servicios públicos, éste se integra como sigue:

Circulante**Efectivo y Equivalentes**

El rubro de efectivo y equivalentes al 31 de diciembre de 2020, asciende a \$727,435,359.13, el cual representa el 99.6 por ciento del total de activo circulante, se integra por la disponibilidad financiera para pagos de impuestos y otras contribuciones; así también, para cubrir los adeudos que tiene el gobierno estatal y federal con esta Máxima Casa de Estudios. También, se encuentran los depósitos otorgados a terceros por el servicio de arrendamiento de instalaciones y equipos utilizados y por los ingresos en tránsito.

CONCEPTO	2020	2019
Bancos/Tesorería	0	9,650,128.91
Bancos/Dependencias y Otros	297,373,741.41	42,650,117.47
Inversiones Temporales (hasta 3 meses)	31,500,002.91	67,506,917.07
Fondos con Afectación Específica	397,977,677.35	345,648,877.58
Depósitos de Fondos de Terceros en Garantía y/o Administración	515,878.98	483,834.98
Otros Efectivos y Equivalentes	68,058.48	60,917.55
Suma	\$727,435,359.13	\$466,000,793.56

CONCEPTO	2020	2019
Fondos con Afectación Específica		
Subsidio Estatal Específico	\$9,044,183.48	\$9,044,183.48
Subsidio Estatal Extraordinario	6,191,437.00	6,191,437.00
Subsidio Estatal Ordinario	72,359,812.13	72,359,812.13
Subsidio Estatal Ordinario (Pasivo 2019)	70,053,444.97	110,053,444.97
Subsidio Estatal Extraordinario (Prestaciones de Fin de Año)	115,914,222.72	0
Subsidio Federal Ordinario (Pasivo 2019)	0	148,000,000.00
Cuotas de Seguridad Social 2do. Bimestre 2020	124,414,577.05	
Suma	\$397,977,677.35	\$345,648,877.58

Derechos a Recibir Efectivo o Equivalentes

Este rubro del activo asciende a \$1,970,266.53, el cual representa el 0.3 por ciento del total del activo circulante, corresponde al periodo que se informa, y de ejercicios anteriores; se integra por el registro de facturas pendientes de cobro, gastos a comprobar que se encuentran pendientes de regularizar; préstamos otorgados como anticipos de ministraciones y préstamos otorgados al personal que labora en esta Máxima Casa de Estudios. Derivado de lo anterior, se están realizando las gestiones necesarias para la regularización de estas cuentas contables.

CONCEPTO	VENCIMIENTO (DÍAS)	2020	2019
Cuentas por Cobrar a Corto Plazo	≤ 365	\$612,428.66	\$260,354,103.61
Deudores Diversos por Cobrar a Corto Plazo	≤ 365	476,254.50	740,615.00
Deudores por Anticipos de la Tesorería a Corto Plazo	≤ 365	369,206.37	12,413,278.31
Préstamos Otorgados a Corto Plazo	≤ 365	512,377.00	2,644,152.00
Suma		\$1,970,266.53	\$276,152,148.92

CONCEPTO	VENCIMIENTO (DÍAS)	2020	2019
Cuentas por Cobrar a Corto Plazo			
Convenios	≤ 365	\$612,428.66	\$260,354,103.61
	Suma	\$612,428.66	\$260,354,103.61

CONCEPTO	VENCIMIENTO (DÍAS)	2020	2019
Deudores Diversos a Corto Plazo			
Deudores Institucionales			
Gastos a Comprobar	≤ 365	\$303,327.69	\$352,070.01
Recursos a Investigadores	≤ 365	172,540.07	272,919.49
Alumnos	≤ 365	0	737.31
Préstamos a Cuenta de Remuneraciones	≤ 365	386.74	0
Deudores Externos			
Bienes y Servicios	≤ 365	0	611.50
Apoyos Institucionales	≤ 365	0	114,276.69
	Suma	\$476,254.50	\$740,615.00

CONCEPTO	VENCIMIENTO (DÍAS)	2020	2019
Deudores por Anticipos de la Tesorería a Corto Plazo			
Ministraciones por Regularizar	≤ 365	\$27,849.37	\$11,183,065.23
Financiamiento	≤ 365	341,357.00	1,123,368.44
Impuestos por Concentrar	≤ 365	0	106,844.64
	Suma	\$369,206.37	\$12,413,278.31

CONCEPTO	VENCIMIENTO (DÍAS)	2020	2019
Préstamos Otorgados a Corto Plazo			
Préstamos Otorgados al Personal Administrativo	≤ 365	\$328,447.59	\$1,242,111.57
Préstamos Otorgados al Personal Confianza	≤ 365	95,555.50	100,416.66
Préstamos al Personal Docente	≤ 365	88,373.91	1,301,623.77
	Suma	\$512,377.00	\$2,644,152.00

Inventarios

El saldo de esta cuenta representa los bienes en tránsito, la integran principalmente bienes inventariables, que no han sido asignados a las dependencias ejecutoras del gasto, así como también no se han regularizado en el registro y control patrimonial y contable de esta Máxima Casa de Estudios, debiéndose registrarse en las cuentas de activos fijos por las áreas ejecutoras del gasto.

Al 31 de diciembre de 2020, este rubro corresponde a \$679,509.82 y representa el 0.1 por ciento del activo circulante.

CONCEPTO	VENCIMIENTO (DÍAS)	2020	2019
Inventarios			
Bienes en Tránsito	≤ 365	\$679,509.82	\$679,509.82
	Suma	\$679,509.82	\$679,509.82

No Circulante

Inversiones Financieras a Largo Plazo

Este rubro se integra por Pensiones y Jubilaciones, ministraciones de recursos específicos como el Programa de Mejoramiento del Profesorado (PROMEPE), Programa de Fortalecimiento de la Calidad Educativa (PFCE), Programa de Fortalecimiento a la Excelencia Educativa (PROFEXE) y Programa para el Desarrollo Profesional Docente (PRODEP), recursos que en sus reglas de operación establecen que deben constituirse en fideicomisos para ejercer los recursos.

Al 31 de diciembre de 2020 el rubro asciende a \$9,116,166.23 que representa 0.4 por ciento del activo no circulante.

CONCEPTO	VENCIMIENTO (DÍAS)	2020	2019
Fideicomisos, Mandatos y Contratos Análogos			
Pensiones y Jubilaciones Contrato No. 406 (20816-0)	≤ 365	\$149,391.75	\$149,391.75
PFCE Fideicomiso 200352-4 65507326405 (2019)	≤ 365	1,334.87	1,334.87
PROMEPE Fideicomiso 669 65508229109 (2020)	≤ 365	2,552,467.39	0
PROMEPE Fideicomiso 669 65501019284 (2019)	≤ 365	6,409,784.29	7,902,918.34
PROMEPE Fideicomiso 669 1097065103 (2020)	≤ 365	398.94	0
PROFEXE Fideicomiso 2003532-5 (2020)	≤ 365	2,781.39	0
PFCE Fideicomiso 2003532-4 65507326405 (2020)	≤ 365	7.60	0
Suma		\$9,116,166.23	\$8,053,644.96

Derechos a Recibir Efectivo o Equivalentes a Largo Plazo

Al 31 de diciembre de 2020, este rubro asciende a \$63,605,918.35 y corresponde a deudos por parte de investigadores, alumnos y gastos a comprobar, así como también convenios de prestación de servicios (obras y formación educativa que proporciona la UNACH), pendientes por recuperar por parte de la Universidad Autónoma de Chiapas, así como también adeudos pendientes de ministrar por parte del Gobierno del Estado en los ejercicios 2012, 2013, 2015, 2016 y 2017 préstamos otorgados vía nomina al personal de la Universidad, pendientes de recuperar y otros derechos a recibir efectivos o equivalentes que corresponde al traspaso de fideicomisos a la cuenta de cheques, este rubro representa el 3.0 por ciento del total del activo no circulante y debido a la antigüedad se consideran a largo plazo.

CONCEPTO	2020	2019
Documentos por Cobrar a Largo Plazo	\$46,365,225.16	\$46,365,225.16
Deudores Diversos a Largo Plazo	6,086,033.91	6,172,850.67
Préstamos Otorgados a Largo Plazo	280,317.32	280,317.32
Otros Derechos a Recibir Efectivo o Equivalentes a Largo Plazo	10,874,341.96	20,049.03
Suma	\$63,605,918.35	\$52,838,442.18

GOBIERNO CONSTITUCIONAL DEL ESTADO DE CHIAPAS
UNIVERSIDAD AUTÓNOMA DE CHIAPAS
SISTEMA CONTABLE 2020
NOTAS A LOS ESTADOS FINANCIEROS
DEL 1o. DE ENERO AL 31 DE DICIEMBRE DE 2020

CONCEPTO	VENCIMIENTO (DÍAS)	2020	2019
Documentos por Cobrar a Largo Plazo			
Subsidio Federal Ordinario	≤ 365	\$13,039,721.00	\$13,039,721.00
Subsidio Estatal Ordinario	≤ 365	31,977,252.66	31,977,252.66
Fondo para el Reconocimiento de Plantilla	≤ 365	1,138,874.00	1,138,874.00
Convenios por Prestación de Servicios	≤ 365	209,377.50	209,377.50
	Suma	\$46,365,225.16	\$46,365,225.16

CONCEPTO	VENCIMIENTO (DÍAS)	2020	2019
Deudores Diversos a Largo Plazo			
Deudores Institucionales			
Gastos a Comprobar	≤ 365	\$2,022,137.19	\$1,840,606.64
Recursos a Investigadores	≤ 365	2,761,450.83	2,859,502.28
Alumnos	≤ 365	51,076.25	51,076.25
Gastos a Comprobar a Honorarios	≤ 365	0	240.00
Deudores Externos			
Bienes y Servicios	≤ 365	360,445.11	360,445.11
Apoyos Institucionales	≤ 365	890,924.53	1,060,980.39
	Suma	\$6,086,033.91	\$6,172,850.67

CONCEPTO	VENCIMIENTO (DÍAS)	2020	2019
Préstamos Otorgados a Largo Plazo			
Personal de Confianza	≤ 365	\$206,994.00	\$206,994.00
Personal Docente	≤ 365	73,323.32	73,323.32
	Suma	\$280,317.32	\$280,317.32

CONCEPTO	VENCIMIENTO (DÍAS)	2020	2019
Otros Derechos a Recibir Efectivo o Equivalentes a Largo Plazo			
Ingresos en Tránsito	≤ 365	\$20,049.03	\$20,049.03
Financiamiento	≤ 365	1,123,368.44	0
Impuestos por Concentrar	≤ 365	106,844,.64	0
Ministraciones por Regularizar	≤ 365	9,624,079.85	0
	Suma	\$10,874,341.96	\$20,049.03

Bienes Inmuebles, Infraestructura y Construcciones en Proceso

Este rubro representa el valor de la infraestructura física con la que cuenta la Universidad Autónoma de Chiapas, integrado por terrenos en las facultades y escuelas para llevar a cabo las prácticas de los alumnos, de acuerdo a la especialidad que así lo requiera, y principalmente por edificios para sus funciones sustantivas de docencia e investigación, además de la planta física para las áreas funcionales y operativas en los municipios de Tuxtla Gutiérrez, Tapachula, Pichucalco y Arriaga.

Dentro de este rubro esta revelada la remodelación del auditorio de los constituyentes, construcción del edificio tipo U-2C de 09 E.E. sede en Ocozocoautla, construcción del edificio tipo U-3C de 13 E.E. en la Facultad de Humanidades, registro en la terminación del edificio tipo U2C de 09 E.E. en la Facultad de Ciencias Agrícolas registro de la nave industrial para taller de frutas y hortalizas de la licenciatura en ingeniería agroindustrial, remodelación de la biblioteca virtual universitaria ubicada en planta alta de la biblioteca central, registro de la construcción de la estancia infantil en Tapachula, registro del mirador universitario y espacio escultórico de la UNACH, construcción del edificio tipo U-3C de 9 E.E. en la escuela de lenguas Tapachula, construcción de la primera etapa del edificio tipo U-3C de 09 E.E. en ciudad universitaria en la Facultad de Ciencias Física y Matemática, construcción de la primera etapa de la cámara de Gesell en la Licenciatura en Puericultura y Desarrollo Infantil, construcción del edificio tipo U3- de 13 E.E. para la Facultad de Ingeniería Civil, C-I, (primera etapa), construcción para trabajos en piezas electrónicas para la Facultad de Ciencias en Física y Matemática, construcción de edificio atípico para cafetería y teatro al aire libre, construcción para la facultad de ingeniería C-I, para la licenciatura en ingeniería hidráulica y licenciatura en ingeniería en ciencia de los materiales, así como también proyectos pendientes de regularización por las dependencias, escuelas y facultades de la Universidad Autónoma de Chiapas.

Al 31 de diciembre de 2020 el rubro asciende a \$1,508,722,387.32 que representa el 70.7 por ciento del activo no circulante.

CONCEPTO	2020	2019
Terrenos	\$62,630,035.05	\$46,963,441.14
Edificios no Habitacionales	915,433,740.14	769,018,256.91
Construcciones en Proceso en Bienes Propios	530,658,612.13	489,429,404.31
Suma	\$1,508,722,387.32	\$1,305,411,102.36

Bienes Muebles

Este rubro representa los bienes muebles que son propiedad de la Universidad Autónoma de Chiapas, que fueron adquiridos con recursos presupuestales, ingresos propios y recursos concertados, así como algunos fueron obtenidos por transferencias de otras instituciones, como son: Mobiliario y Equipo de Administración, Mobiliario y Equipo Educacional y Recreativo, Equipo e Instrumental Médico y de Laboratorio, Vehículos y Equipo de Transporte, Maquinaria, Otros Equipos y Herramientas, Colecciones, Obras de Arte y Objetos Valiosos y Activos Biológicos; que aún se encuentran en buenas condiciones y que son básicos para la operatividad del mismo.

Al 31 de diciembre de 2020, este rubro asciende a \$544,559,653.65, que representa el 25.5 por ciento del activo no circulante.

CONCEPTO	2020	2019
Mobiliario y Equipo de Administración	\$232,662,142.44	\$257,490,092.31
Mobiliario y Equipo Educacional y Recreativo	77,052,909.28	91,535,099.43
Equipo e Instrumental Médico y de Laboratorio	87,124,253.92	86,190,033.76
Vehículos y Equipo de Transporte	59,397,469.86	57,628,657.66
Maquinaria, Otros Equipos y Herramientas	85,119,438.37	85,967,387.91
Colecciones, Obras de Arte y Objetos Valiosos	1,069,678.03	1,076,843.06
Activos Biológicos	2,133,761.75	2,080,024.25
Suma	\$544,559,653.65	\$581,968,138.38

Activos Intangibles

Este rubro representa los activos intangibles que son propiedad de la Universidad Autónoma de Chiapas, como son:

Software y Licencias, que aún se encuentran en buenas condiciones y que son básicos para la operatividad de las áreas administrativas; los cuales fueron adquiridos con recursos presupuestales, ingresos propios y recursos concertados, en ejercicios anteriores como son: licencias para programas de software tales como arceview single user, adobe audition CS6 antivirus Kasperky, office 2013, software estadístico IBM, mcaffe plus 2013, entre otras licencias adquiridas para la operación de los sistemas contables y administrativos, y a la franquicia de futbol los ocelotes de la UNACH, adquisiciones realizadas en el ejercicio 2016, consistentes en: software office std 2016 open academic, antivirus kasperky 2016, software estadístico IBM SPSS, office mac hogar/estudiantes, corel hogar y estudiantes, software de análisis, API de programación de N-care; y licencias como educativo ansys academic teaching, endnote aca, gams/base module/usuario, así como las nuevas adquisiciones para el presente ejercicio que se integran por software, apide programación de N-core, software office std 2016 open academic, software de análisis, software estadístico IBM SPSS, software adobe audition cs6, software especializado jm7, software de simulación de desastres, software para determinación

genes y software administrativo, software especializado JM7, corel hogar y estudiantes 5, antivirus Kaspersky internet security, antivirus Norton, Microsoft office, terrset sigle seat academic, terrset estudiante lab kit, dragón naturally speaking home, software científico endnote, global mapper.

En lo que corresponde a patentes y marcas se encuentra el RDS Turismo que era de utilidad para la Coordinación de Investigaciones Turísticas Aplicadas.

Concesiones y Franquicias se adquirió en el ejercicio 2014 la franquicia del Club Deportivo Ocelotes. Licencias como académica etabs ultimate, licencia de desarrollo de la plataforma ncore, licencia educativa ansys academic, licencia industrial comercial y otras, licencia Microsoft y licencia para obotc and virtual worlds, licencia de servidor de visión 2020, adobe indesign cc, licencia Microsoft Windows 10, licencia académica corel, licencia industrial, comercial y otras, licencia britannica académica, licencia eset NPD32 antivirus, licencia biosecurity, licencia académica atlas TI versión 7.0, licencia laboratorio académico ARGIS DESKTOP, licencia marthcard profesional, licencia civilcad para autocad, autocad pro, licencia dnastar y licencia base del sistema neodata para las diversas áreas de esta Máxima Casa de Estudios.

Al 31 de diciembre de 2020, este rubro asciende a \$7,881,359.99 y representa el 0.4 por ciento del activo no circulante.

CONCEPTO	2020	2019
Software	\$4,612,559.91	\$4,731,178.77
Patentes, Marcas y Derechos	8,015.58	8,015.58
Concesiones y Franquicias	1,200,000.00	1,200,000.00
Licencias	2,060,784.50	1,832,778.48
Suma	\$7,881,359.99	\$7,771,972.83

Activos Diferidos

Este rubro refleja un monto de \$200,000.00, que corresponde a los anticipos otorgados a Proveedores de Bienes y Servicios a Largo Plazo, en la adquisición de un inmueble.

CONCEPTO	2020	2019
Anticipos a Largo Plazo	\$200,000.00	\$200,000.00
Suma	\$200,000.00	\$200,000.00

Otros Activos no Circulantes

Este rubro refleja un monto de \$171,535.36, en esta cuenta se registran los bienes que le otorgan en calidad de comodato al Hospital Regional de Tuxtla Gutiérrez, realizado por la Facultad de Medicina Humana, C-II para beneficiar a la comunidad estudiantil de esta Universidad Autónoma de Chiapas dentro de los equipos se encuentran: C.P.U., monitores, teclado, impresora, escritorio, archivero y sillas acojinadas.

CONCEPTO	2020	2019
Bienes en Comodato	\$171,535.36	\$212,004.08
Suma	\$171,535.36	\$212,004.08

PASIVO

Es el conjunto de cuentas que permite el registro de las obligaciones contraídas por la Universidad Autónoma de Chiapas, para el desarrollo de sus funciones y la prestación de los servicios públicos. Al 31 de diciembre de 2020, los estados financieros reflejan principalmente pasivo circulante o corto plazo, es decir, aquellas obligaciones en que la exigibilidad de pago es menor a un año, así también, pasivo no circulante o a largo plazo que representa las obligaciones con vencimiento posterior a un año.

Circulante

Cuentas por Pagar a Corto Plazo

Al 31 de diciembre de 2020, este rubro asciende a \$392,638,714.96 el cual representa el 62.1 por ciento del total del pasivo circulante, se integra principalmente por las prestaciones salariales (sueldos), devengado no pagado de ejercicios anteriores.

Además, se integra por las retenciones y contribuciones a favor de terceros como son: ISSSTE, FOVISSSTE, SAR, FONACOT, crédito con mueblerías, 2% Impuestos sobre Nóminas, retención del 10% I.S.R., IVA por pagar, Arrendamiento, Honorarios Asimilables a Salarios, y Honorarios y multas y actualizaciones, así como también los préstamos y anticipos de ministraciones que emite el departamento de caja a las distintas áreas que integran la Universidad Autónoma de Chiapas.

También, se encuentran registrados los anticipos de ministraciones, mismas que se encuentran pendientes de regularizar, por parte de las distintas áreas que integran la Universidad Autónoma de Chiapas.

GOBIERNO CONSTITUCIONAL DEL ESTADO DE CHIAPAS
UNIVERSIDAD AUTÓNOMA DE CHIAPAS
SISTEMA CONTABLE 2020
NOTAS A LOS ESTADOS FINANCIEROS
DEL 1o. DE ENERO AL 31 DE DICIEMBRE DE 2020

CONCEPTO	VENCIMIENTO (DÍAS)	2020	2019
Servicios Personales por Pagar a Corto Plazo	≤ 365	\$4,597,209.57	\$662,119.55
Proveedores por Pagar a Corto Plazo	≤ 365	2,865,389.63	1,380,263.54
Contratistas por Obras Públicas por Pagar a Corto Plazo	≤ 365	4,272,157.22	3,622,948.63
Retenciones y Contribuciones por Pagar a Corto Plazo	≤ 365	380,562,601.54	187,939,624.24
Otras Cuentas por Pagar a Corto Plazo	≤ 365	341,357.00	3,702,421.79
Suma		\$392,638,714.96	\$197,307,377.75

A continuación, se detalla el rubro más representativo:

CONCEPTO	VENCIMIENTO (DÍAS)	2020	2019
Retenciones y Contribuciones por Pagar a Corto Plazo			
Impuesto Sobre la Renta	≤ 365	\$228,422,529.10	80,586,866.92
Instituto de Seguridad y Servicios Sociales de los Trabajadores del Edo.	≤ 365	119,164,952.31	91,848,281.22
Impuestos Sobre Nómina	≤ 365	32,010,782.72	0
Descuentos Varios	≤ 365	758,856.55	1,860,690.35
Cuotas Sindicales	≤ 365	183,292.55	12,996,496.72
Préstamos Aseguradoras	≤ 365	0	279,298.87
Préstamos a Financieras	≤ 365	22,188.31	367,990.16
Suma		\$380,562,601.54	\$187,939,624.24

Documentos por Pagar a Corto Plazo

Al 31 de diciembre de 2020, este rubro asciende a \$6,420,917.48, representa el 1.0 por ciento del pasivo circulante y se integra de las retenciones de los impuestos causados en las áreas ejecutoras del gasto, correspondiente al Servicio de Administración Tributaria, como podemos mencionar 1% sobre obras de beneficio social, 10% ISR de finiquitos, 10% I.S.R. arrendamiento por concentrar, 10% I.S.R honorarios por concentrar, 3% gastos de operación y supervisión de la obra, 5 al millar, ISR por honorarios asimilables a salarios, impuestos sobre nómina y pensión alimenticia.

GOBIERNO CONSTITUCIONAL DEL ESTADO DE CHIAPAS
UNIVERSIDAD AUTÓNOMA DE CHIAPAS
SISTEMA CONTABLE 2020
NOTAS A LOS ESTADOS FINANCIEROS
DEL 1o. DE ENERO AL 31 DE DICIEMBRE DE 2020

CONCEPTO	VENCIMIENTO (DÍAS)	2020	2019
Otros Documentos por Pagar a Corto Plazo	≤ 365	\$6,420,917.48	\$267,268.17
Suma		\$6,420,917.48	\$267,268.17

Fondos y Bienes de Terceros en Garantía y/o Administración a Corto Plazo

Este rubro asciende a \$145,107,602.28 representa el 22.9 por ciento del pasivo circulante que corresponde a al pago de finiquitos laborales de acuerdo al proyecto de retiro voluntario del personal académico.

CONCEPTO	VENCIMIENTO (DÍAS)	2020	2019
Otros Fondos de Terceros en Garantía y/o Administración a Corto Plazo	≤ 365	\$145,107,602.28	\$100,000,000.00
Suma		\$145,107,602.28	\$100,000,000.00

Provisiones a Corto Plazo

Este rubro asciende a \$86,206,269.61 representa el 13.6 por ciento del pasivo circulante que corresponde a pasivos creados para el pago de finiquitos laborales del personal docente, administrativo y confianza.

CONCEPTO	VENCIMIENTO (DÍAS)	2020	2019
Provisiones para Contingencias a Corto Plazo	≤ 365	\$86,206,269.61	\$108,782,492.12
Suma		\$86,206,269.61	\$108,782,492.12

Otros Pasivos a Corto Plazo

Al 31 de diciembre de 2020, este rubro asciende a la cantidad de \$2,519,907.40, y representa el 0.4 por ciento del pasivo circulante.

Se integran los Ingresos por clasificar por la expedición de facturas electrónicas por parte de esta Máxima Casa de Estudios, corresponde a recursos captados a través de convenios por parte de las áreas ejecutoras del gasto, por los rendimientos financieros generados en las cuentas bancarias de los centros contables que integran la Universidad, así como también los depósitos no identificados y la cuenta de Otros Pasivos Circulantes, se integra esta cuenta contable con el depósito, correspondiente al subsidio federal extraordinario, pendiente de emitir la orden de ministración por parte de la Secretaria de Hacienda del Estado.

CONCEPTO	VENCIMIENTO (DÍAS)	2020	2019
Ingresos por Clasificar	≤ 365	\$2,519,907.40	\$261,363,966.11
Otros Pasivos Circulantes	≤ 365	0	\$8,233,354.00
	Suma	\$2,519,907.40	\$269,597,320.11

No Circulante

Documentos por Pagar a Largo Plazo

Este rubro es integrado por retenciones de impuestos realizados por las facultades, escuelas, coordinaciones y direcciones, de ejercicios anteriores como: 10% ISR honorarios, ISR por honorarios asimilados a salarios, 10% ISR finiquitos, 10% ISR arrendamientos, 1% sobre obras de beneficio social, 5 al millar y 0.5 inspección y vigilancia, que en su momento no fueron depositados al Departamento de Caja General de esta Universidad.

Al 31 de diciembre de 2020 asciende a \$472,599.43 del pasivo no circulante.

CONCEPTO	VENCIMIENTO (DÍAS)	2020	2019
Otros Documentos por Pagar a Largo Plazo	> 365	\$472,599.43	\$2,666,676.07
	Suma	\$472,599.43	\$2,666,676.07

Pasivos Diferidos a Largo Plazo

Este Rubro es integrado por las retenciones y contribuciones a favor de terceros como son: ISSSTE, FOVISSSTE, SAR, FONACOT, Impuesto Sobre el Producto del Trabajo, crédito con mueblerías, 2% Impuestos sobre Nóminas, retención del 10% I.S.R. IVA por pagar, Arrendamiento Honorarios Asimilables a Salarios, y Honorarios, que se encuentra pendientes de enterar y corresponde a ejercicios anteriores.

Al 31 de diciembre de 2020 asciende a \$1,764,786,386.15 y representa el 99.9 por ciento del pasivo no circulante.

CONCEPTO	VENCIMIENTO (DÍAS)	2020	2019
Otros Pasivos Diferidos a Largo Plazo	> 365	\$1,764,786,386.15	\$2,080,915,088.23
	Suma	\$1,764,786,386.15	\$2,080,915,088.23

CONCEPTO	VENCIMIENTO (DÍAS)	2020	2019
Otros Pasivos Diferidos a Largo Plazo			
Impuesto Sobre la Renta	> 365	\$83,986,380.66	462,085,537.20
Instituto de Seguridad y Servicios Sociales de los Trabajadores del Edo.	> 365	1,658,470,980.69	1,608,235,566.95
Descuentos Varios	> 365	1,245,293.15	1,159,984.99
Préstamos Recibidos a Largo Plazo	> 365	5,438,334.09	2,021,955.53
Abonos Bancarios por Aclarar	> 365	15,645,397.56	7,412,043.56
	Suma	\$1,764,786,386.15	\$2,080,915,088.23

Provisiones a Largo Plazo

En este rubro es integrado por las provisiones de los pasivos por finiquitos laborales pendientes de liquidar, originados por pensiones y jubilaciones a largo plazo.

Al 31 de diciembre de 2020 asciende a \$2,397,726.75, y representa el 0.1 por ciento del pasivo no circulante.

CONCEPTO	VENCIMIENTO (DÍAS)	2020	2019
Provisión para Pensiones a Largo Plazo	> 365	\$1,637,000.00	\$1,637,000.00
Provisión para Contingencias a Largo Plazo	> 365	760,726.75	760,726.75
	Suma	\$2,397,726.75	\$2,397,726.75

NOTAS AL ESTADO DE ACTIVIDADES

El Estado de Actividades refleja el resultado entre el saldo total de los ingresos captados y el saldo total de los gastos incurridos por la Universidad Autónoma de Chiapas, cuya diferencia positiva o negativa determina el ahorro o desahorro del 1 de enero al 31 de diciembre de 2020, sin considerar la inversión física en Infraestructura y Construcciones en Proceso. De esta forma el resultado durante este periodo refleja un desahorro por \$69,428,312.37.

Ingresos y Otros Beneficios

Ingresos de Gestión

Este rubro, está integrado por recursos que capta la Universidad Autónoma de Chiapas por concepto de inscripciones y colegiaturas, exámenes, ingresos institucionales, otros ingresos y derechos; aportaciones que realizan las distintas instituciones con las cuales la UNACH los realiza; recursos que capta la Universidad por concepto de ministraciones que otorga el Gobierno Estatal y Federal para gastos de operación e inversión y proyectos específicos; intereses ganados por inversiones temporales a corto plazo y los reintegros de recursos no ejercidos, redondeos, otros beneficios, dentro de la cuenta.

CONCEPTO	NATURALEZA	2020	2019
Ingresos de la Gestión			
Ingresos por Venta de Bienes y Prestación de	Acreedora	\$150,982,784.73	\$176,219,991.57
	Suma	\$150,982,784.73	\$176,219,991.57

Participaciones, Aportaciones, Convenios, Incentivos Derivados de la Colaboración Fiscal, Fondos Distintos de Aportaciones, Transferencias, Asignaciones, Subsidios y Subvenciones, y Pensiones y Jubilaciones

Al 31 de diciembre de 2020, este rubro está integrado por recursos presupuestales radicados a través de transferencias que la Secretaría de Hacienda realiza con base al presupuesto autorizado, para llevar a cabo las actividades de Universidad Autónoma de Chiapas.

CONCEPTO	NATURALEZA	2020	2019
Participaciones, Aportaciones, Convenios, Incentivos Derivados de la Colaboración Fiscal, Fondos Distintos de Aportaciones, Transferencias, Asignaciones, Subsidios y Subvenciones, y Pensiones y Jubilaciones			
Participaciones, Aportaciones, Convenios, Incentivos Derivados de la Colaboración Fiscal y Fondos Distintos de Aportaciones	Acreedora	0	\$1,427,516.17
Transferencias, Asignaciones, Subsidios y Subvenciones, y Pensiones y Jubilaciones	Acreedora	\$3,024,498,496.38	2,314,446,029.78
	Suma	\$3,024,498,496.38	\$2,315,873,545.95

Otros Ingresos y Beneficios

El rubro de Otros Ingresos y Beneficios, corresponden a ingresos obtenidos, por concepto de rendimientos generados de las cuentas bancarias, así como, por diferencias, bonificaciones, reintegros, por apertura de cuentas bancarias y por depósitos en efectivo.

CONCEPTO	NATURALEZA	2020	2019
Otros Ingresos y Beneficios			
Ingresos Financieros	Acreedora	\$10,960,004.85	\$10,208,202.97
Otros Ingresos y Beneficios Varios	Acreedora	48,723.20	1,299,916.80
	Suma	\$11,008,728.05	\$11,508,119.77
Total de Ingresos y Otros Beneficios		\$3,186,490,009.16	\$2,503,601,657.29

Gastos y Otras Pérdidas

Los gastos y otras pérdidas lo integran todas las erogaciones realizadas en la operatividad, principalmente en los capítulos 1000 Servicios Personales, 2000 Materiales y Suministros, 3000 Servicios Generales y 4000 Transferencias, Asignaciones, Subsidios y Otras Ayudas.

CONCEPTO	2020	2019
Gastos y Otras Pérdidas		
Gastos de Funcionamiento		
Servicios Personales	\$2,198,628,589.13	\$2,053,020,890.17
Materiales y Suministros	32,586,792.70	42,184,903.24
Servicios Generales	1,009,857,038.79	421,244,761.84
Transferencias, Asignaciones, Subsidios y Otras Ayudas		
Ayudas Sociales	10,702,641.17	12,918,820.92
Otros Gastos y Pérdidas Extraordinarias		
Disminución, Depreciaciones, Deterioros, Obsolescencias y Amortizaciones	3,987,574.36	0
Otros Gastos	155,685.38	9,418,704.79
Total de Gastos y Otras Pérdidas	\$3,255,918,321.53	\$2,538,788,080.96

Del total de los Gastos y Otras Pérdidas, se explican aquellas que en lo individual representan el 10 por ciento o más, de la totalidad de las mismas, el cual se integra de la siguiente manera: el importe de \$2,198,628,589.13 correspondiente a pagos de sueldos y salarios del personal que labora en la Universidad Autónoma de Chiapas, así como, el importe de \$1,009,857,038.79 del capítulo 3000 Servicios Generales, por concepto de servicios recibidos durante la operatividad, correspondiente al 31 de diciembre de 2020.

Así mismo, derivado del análisis comparativo de los Gastos y Otras pérdidas al periodo que se informa, se explican las cuentas que representan una variación significativa en relación al ejercicio anterior, integrado por: servicios personales con un incremento de \$145,607,698.96, se debe a que únicamente ha considerado el cuarto trimestre del presente ejercicio.

Dentro del rubro de servicios básicos, el incremento de \$588,612,276.95 debe que los gastos en el concepto de impuesto fueron mayores que en el ejercicio anterior

Dentro del rubro de Disminución, Depreciaciones, Deterioros, Obsolescencias y Amortizaciones de \$3,987,574.36 debe a las bajas de bienes.

Dentro del rubro de ayudas sociales, la disminución de \$2,216,179.75 se debe a que en el presente ejercicio el pago de becas ha sido menor que el ejercicio anterior.

Dentro del rubro de Otros Gastos y Pérdidas Extraordinarias, la disminución de \$9,263,019.41 se debe que en el presente trimestre no se han regularización de obras en proceso que se encontraba registradas en esta cuenta contable

NOTAS AL ESTADO DE VARIACIÓN EN LA HACIENDA PÚBLICA

La Hacienda Pública presenta el importe de los bienes son propiedad de Universidad Autónoma de Chiapas, dicho importe es modificado principalmente por el resultado negativo obtenido al 31 de diciembre de 2020, el cual asciende a \$69,428,312.37

El Estado de Variación en la Hacienda Pública muestra las modificaciones o cambios realizados en la Hacienda Pública, dichas variaciones representan las adquisiciones de bienes muebles e inmuebles consideradas como inversión, así como, la disponibilidad para la continuidad de obras en proceso, de la misma manera, es afectado por el resultado derivado del registro de operaciones de ejercicios anteriores por reintegros, depuración contable, devoluciones, transferencias de saldos de programas y de fideicomisos no recuperables, regularización de saldos, donaciones, y por la aplicación de los ADEFAS; a la fecha que se informa, la Hacienda Pública refleja un saldo positivo de \$463,792,032.32

Así también, es modificado por el aumento o disminución al patrimonio, derivado del registro de movimientos realizados durante el periodo que se informa. A la fecha que se informa la modificación neta positiva al patrimonio es de \$401,313,065.63.

CONCEPTO	2020	2019
Patrimonio Generado		
Resultados del Ejercicio (Ahorro/Desahorro)	\$(69,428,312.37)	\$(35,186,423.67)
Resultados de Ejercicios Anteriores	371,138,267.55	(27,292,543.02)
Revalúo de Bienes Inmuebles	162,082,077.14	0
Suma	\$463,792,032.32	\$(62,478,966.69)

Patrimonio Generado

Resultados del Ejercicio (Ahorro/Desahorro)

El resultado negativo obtenido al periodo que se informa asciende a \$69,428,312.37 y representa la disponibilidad financiera para cubrir gastos de operación y/o inversión.

CONCEPTO	PROCEDENCIA	2020	2019
Patrimonio Generado			
Resultados del Ejercicio (Ahorro/Desahorro)	Ingresos y Otros Beneficios menos Gastos y Otras Pérdidas	\$(69,428,312.37)	\$(35,186,423.67)
Suma		\$(69,428,312.37)	\$(35,186,423.67)

Resultados de Ejercicios Anteriores

Este rubro se integra principalmente por saldos de años anteriores, así como, por el traspaso del resultado del ejercicio anterior, efectuado al inicio del presente ejercicio; también se incluyen, aquellos movimientos realizados en el periodo que se informa por concepto de: transferencias de bienes muebles e inmuebles a otras facultades que integran la Universidad Autónoma de Chiapas, bajas de activos por encontrarse defectuosos e inservibles y por actas circunstanciadas de hechos, así como reintegros de años anteriores y depuración de saldos.

CONCEPTO	PROCEDENCIA	2020	2019
Patrimonio Generado			
Resultados de Ejercicios Anteriores	Traspaso de Saldos, Transferencias, Bajas de Bienes, Reintegros, y Depuración Contable.	\$371,138,267.55	\$(27,292,543.02)
	Suma	\$371,138,267.55	\$(27,292,543.02)

NOTAS AL ESTADO DE FLUJOS DE EFECTIVO
Efectivo y Equivalentes

El análisis de los saldos inicial y final que figuran en la última parte del Estado de Flujos de Efectivo en la cuenta de efectivo y equivalentes es como sigue:

CONCEPTO	2020	2019
Bancos/Tesorería	0	9,650,128.91
Bancos/Dependencias y Otros	297,373,741.41	42,650,117.47
Inversiones Temporales (hasta 3 meses)	31,500,002.91	67,506,917.07
Fondos con Afectación Específica	397,977,677.35	345,648,877.58
Depósitos de Fondos de Terceros en Garantía y/o Administración	515,878.98	483,834.98
Otros Efectivos y Equivalentes	68,058.48	60,917.55
Total de Efectivo y Equivalentes	\$ 727,435,359.13	\$ 466,000,793.56

Al 31 de diciembre de 2020, se realizaron adquisiciones de bienes muebles e inmuebles con recursos presupuestales, por un importe total de \$5,396,449.48, mismas que a continuación de describen:

Adquisiciones de bienes muebles e inmuebles con recursos presupuestales:

CONCEPTO	2020	2019
Mobiliario y Equipo de Administración	3,862,014.27	1,262,561.96
Mobiliario y Equipo Educativo y Recreativo	778,481.25	631,836.18
Equipo e Instrumental Médico y de Laboratorio	428,096.32	241,521.41
Maquinaria, Otros Equipos y Herramientas	317,857.64	204,094.45
Software	10,000.00	22,860.00
Suma	\$5,396,449.48	\$2,362,874.00

Conciliación de los Flujos de Efectivo Netos de las Actividades de Operación y la cuenta de Ahorro/Desahorro antes de Rubros Extraordinarios.

CONCEPTO	2020	2019
Ahorro/Desahorro antes de Rubros Extraordinarios	\$(73,571,572.11)	\$(44,605,128.46)
<i>Movimientos de partidas (o rubros) que no afectan el efectivo</i>		
Estimaciones, Depreciaciones, Deterioros, Obsolescencias y Amortizaciones	3,987,574.36	0
Gastos de Ejercicios Anteriores	79,380.00	9,417,778.55
Otros Gastos Varios	76,305.38	926.24
Flujos de Efectivo Netos de las Actividades de Operación	\$(69,428,312.37)	\$(35,186,423.67)

**CONCILIACIÓN ENTRE LOS INGRESOS PRESUPUESTARIOS Y CONTABLES
CORRESPONDIENTE DEL 1 DE ENERO AL 31 DE DICIEMBRE DE 2020
(Pesos)**

Total de Ingresos Presupuestarios	\$3,024,498,496.38
Más Ingresos Contables No Presupuestarios	161,991,512.78
Ingresos Financieros	10,960,004.85
Incremento por Variación de Inventarios	
Disminución del Exceso de Estimaciones por Pérdida o Deterioro u Obsolescencia	
Disminución del Exceso de Provisiones	
Otros ingresos y Beneficios Varios	48,723.20
Otros Ingresos Contables no Presupuestarios	150,982,784.73
Menos Ingresos Presupuestarios No Contables	
Aprovechamientos Patrimoniales	
Ingresos Derivados de Financiamientos	
Otros ingresos Presupuestarios no Contables	
Total de Ingresos Contables	\$3,186,490,009.16

CONCILIACIÓN ENTRE LOS EGRESOS PRESUPUESTARIOS Y LOS GASTOS CONTABLES CORRESPONDIENTE DEL 1 DE ENERO AL 31 DE DICIEMBRE DE 2020 (Pesos)	
Total de Egresos Presupuestarios	\$3,006,346,654.22
Menos Egresos Presupuestarios No Contables	41,150,477.13
Materias Primas y Materiales de Producción y Comercialización	
Materiales y Suministros	
Mobiliario y Equipo de Administración	3,862,014.27
Mobiliario y Equipo Educativo y Recreativo	778,481.25
Equipo e Instrumental Médico y de Laboratorio	428,096.32
Vehículos y Equipo de Transporte	
Equipo de Defensa y Seguridad	
Maquinaria, Otros Equipos y Herramientas	317,857.64
Activos Biológicos	
Bienes Inmuebles	
Activos Intangibles	10,000.00
Obra Pública en Bienes de Dominio Público	
Obra Pública en Bienes Propios	35,754,027.65
Acciones y Participaciones de Capital	
Compra de Títulos y Valores	
Concesión de Préstamos	
Inversiones en Fideicomisos, Mandatos y Otros Análogos	
Provisiones para Contingencias y Otras Erogaciones Especiales	
Amortización de la Deuda Pública	
Adeudos de Ejercicios Fiscales Anteriores (ADEFAS)	
Otros Egresos Presupuestarios No Contables	
Más Gastos Contables No Presupuestarios	290,722,144.44
Disminución, Depreciaciones, Deterioros, Obsolescencia y Amortizaciones	3,987,574.36
Provisiones	
Disminución de Inventarios	
Aumento por Insuficiencia de Estimaciones por Pérdida o Deterioro u Obsolescencia	
Aumento por Insuficiencia de Provisiones	
Otros Gastos	155,685.38
Otros Gastos Contables No Presupuestarios	286,578,884.70
Total de Gastos Contables	\$3,255,918,321.53

NOTAS DE MEMORIA (CUENTAS DE ORDEN)

Las cuentas de orden se utilizan para registrar los movimientos de valores que no afecten o modifiquen el balance de Universidad Autónoma de Chiapas, sin embargo, su incorporación en libros es necesaria con fines de recordatorio contable, de control y en general sobre los aspectos administrativos, o bien, para consignar sus derechos o responsabilidades contingentes que puedan, o no, presentarse en el futuro.

Al 31 de diciembre de 2020, las cuentas que se manejan para efectos de estas Notas son las siguientes:

- **Contables:** Refleja la emisión de obligaciones, valores y juicios al 31 de diciembre de 2020:

CONCEPTO	2020
Cuentas de Orden Contables	<u>\$247,809,035.13</u>
Contables	247,809,035.13
Valores	75,478.76
Emisión de Obligaciones	236,157,454.74
Avales y Garantías	
Juicios	11,576,101.63
Contratos para Inversión Mediante Proyectos para Prestación de Servicios (PPS) y Similares	
Bienes en Concesionados o en Comodato	

CONCEPTO	MONTO	TASA	VENCIMIENTO (DÍAS)
Valores			
Nomina Roja Personal Docente y Administrativo	\$75,478.76	N/A	365 Días
Suma	\$75,478.76		

CONCEPTO	MONTO	TASA	VENCIMIENTO (DÍAS)
Emisión de Obligaciones			
Pensiones de Jubilación por Otorgar	\$3,405,527.28	N/A	365 Días
Prima de Antigüedad por Otorgar	231,259,612.02	N/A	365 Días
ISSSTE	746,157.72	20.1%	365 Días
SHCP	746,157.72	VARIABLE	365 Días
Suma	\$236,157,454.74		

CONCEPTO	MONTO	TASA	VENCIMIENTO (DÍAS)
Juicios			
Demandas Presentadas por el Personal Docente, Administrativo y Confianza	\$11,576,101.63	N/A	365 Días
Suma	\$11,576,101.63		

- **Presupuestarias:**

- **Cuentas de Ingresos:** Las cuentas presupuestarias de ingresos que se utilizan son: Ley de Ingresos Estimada, Ley de Ingresos por Ejecutar, Modificaciones a la Ley de Ingresos Estimada, Ley de Ingresos Devengada, Ley de Ingresos Recaudada a continuación se presenta el total del presupuesto de la Universidad Autónoma de Chiapas.
- **Cuentas de Egresos:** Las cuentas presupuestarias de egresos que se utilizan son: Presupuesto de Egresos Aprobado, Modificaciones al Presupuesto de Egresos Aprobado, Presupuesto de Egresos por Ejercer, Presupuesto de Egresos Comprometido, Presupuesto de Egresos Devengado, Presupuesto de Egresos Ejercido y Presupuesto de Egresos Pagado, a continuación, se presenta el total del presupuesto de la Universidad Autónoma de Chiapas.

CONCEPTO	2020
Cuentas de Orden Presupuestarias	
Cuentas de Ingresos	
Ley de Ingresos Estimada	1,702,777,657.97
Ley de Ingresos por Ejecutar	0
Modificaciones a la Ley de Ingresos Estimada	1,483,666,627.99
Ley de Ingresos Devengada	240,328,799.77
Ley de Ingresos Recaudada	2,946,115,486.19
Cuentas de Egresos	
Presupuesto de Egresos Aprobado	1,702,777,657.97
Modificaciones al Presupuesto de Egresos Aprobado	1,825,197,270.92
Presupuesto de Egresos por Ejercer	156,481,665.81
Presupuesto de Egresos Comprometido	17,955,962.08
Presupuesto de Egresos Devengado	429,557,638.00
Presupuesto de Egresos Ejercido	0
Presupuesto de Egresos Pagado	2,923,979,663.00

NOTAS DE GESTIÓN ADMINISTRATIVA

1.- Introducción

La Universidad Autónoma de Chiapas; es un organismo público descentralizado autónomo, con personalidad jurídica y patrimonio propio, autonomía administrativa, presupuestal, técnica, de gestión, de operación y de ejecución para el adecuado desarrollo de sus atribuciones, al servicio de los intereses de la Nación y del Estado.

La Universidad Autónoma de Chiapas la característica jurídica fundamental de la autonomía universitaria consiste en la facultad que tiene la Universidad de gobernarse a sí misma y sustenta la libertad de cátedra e investigación del personal académico en desarrollo de los programas y planes con base en la ley que expida el Poder Legislativo del Estado.

MISIÓN

Generar, recrear y extender el conocimiento; formar profesionales, capaces, críticos, propositivos y creativos, con espíritu ético y humanista, conciencia histórica y social; y comprende y anticipa la complejidad de la realidad social, con respeto a la identidad cultural de los pueblos, a la biodiversidad y al ambiente para incidir con responsabilidad en el desarrollo de Chiapas.

VISIÓN

Ser una institución reconocida socialmente por la calidad de sus egresados, por su actividad científica y tecnológica y por la transparencia y credibilidad de su gestión; con programas educativos acreditados y procesos certificados; innovadora y articulada en redes de cooperación, centrada en lo local e inspirada en el pensamiento universitario y estrechamente vinculada al desarrollo de Chiapas.

2.- Panorama Económico y Financiero

La situación económica y financiera de la Universidad Autónoma de Chiapas fue aceptable durante el ejercicio; debido a que fueron tomados en cuenta todos los lineamientos y normas emitidos por el Consejo Nacional de Armonización Contable (CONAC), y los recursos ministrados por la Secretaría de Hacienda fueron presupuestados y erogados de manera adecuada tanto presupuestal, contable y financiera.

3.- Autorización e Historia

a) *Fecha de Creación*

La Universidad Autónoma de Chiapas; fue creado el 23 de Octubre de 1974, mediante decreto Número 80.

La Universidad Autónoma de Chiapas nació por decreto de la Legislatura del Estado el 23 de octubre de 1974, ante la necesidad de contar con una institución rectora de la vida académica del Estado y con la naturaleza jurídica de un organismo público descentralizado, autónomo, de interés público con personalidad jurídica y patrimonio propio, al servicio de los intereses de la Nación y del Estado, con apoyo a los principios de libertad cátedra y de investigación, es decir se le concedió autonomía plena dentro de los límites de la Ley de su creación y para los fines señalados en la misma.

Que la característica jurídica fundamental de la autonomía universitaria consiste en la facultad que tiene la Universidad de gobernarse, así misma y sustenta la libertad de cátedra e investigación del personal académico con el desarrollo de los programas y planes con base en la ley que expida el Poder Legislativo del Estado, único órgano político constitucional que tiene a su cargo la función legislativa en el ámbito local.

Que en 1980 el H. Congreso de la Unión reformó la fracción VIII del artículo tercero constitucional, la cual se desprende la facultad de coincidente entre los poderes Legislativo Federal y Estatal en materia de instituciones de educación superior precisando en forma enunciativa los aspectos que debe regular el contenido de una Ley Orgánica que rijan una Universidad Autónoma.

Que establece la renovación periódica de los cuatro directivos universitarios para evitar la fosilización de los mismos lo que desalienta la superación de quienes aspiran legítimamente a servir a la Universidad.

Que se sienten las bases para el ingreso y permanencia del personal académico y los lineamientos para su desarrollo efectivo en relación recíproca a su capacidad y esfuerzo.

b) Principales Cambios en su Estructura

Con la creación de la Universidad Autónoma de Chiapas; también se emitió el reglamento interior de dicho Instituto; el cual muestra la nueva estructura organizacional y las competencias de cada una de sus áreas administrativas.

4.- Organización y Objeto Social

a) Objeto Social

La Universidad Autónoma de Chiapas, es responsable de brindar la mejor educación a todo el universo estudiantil que la conforma.

b) Principal Actividad

- Desarrollar en los alumnos las competencias profesionales para que se conviertan en gestores de su propio aprendizaje; y apliquen sus propios conocimientos en la solución de problemas y toma de decisiones.
- Fortalecer en el alumno valores, actitudes, habilidades y trabajo en equipo, incluyendo el servicio social en la información del estudiante, fortaleciendo la relación universidad sociedad para contribuir con el desarrollo del Estado.
- Impulsar la educación abierta y a distancia como una estrategia integral para ampliar y diversificar la cobertura y la oferta educativa y fortalecer la relación de la Universidad con la sociedad.
- Mantener la calidad de los programas fomentando y promoviendo una cultura de calidad educación y fomentar la investigación con calidad y pertinencia, consolidado el SIINV UNACH como instrumento de financiamiento.

c) Ejercicio Fiscal

2020

d) Régimen Jurídico

La Universidad Autónoma de Chiapas; está registrada ante el Servicio de Administración Tributaria como persona moral con fines no lucrativos, cuya actividad económica es la administración pública estatal en general, y sus obligaciones son las siguientes:

- Presentar la declaración y pago provisional mensual de retenciones de impuestos sobre la renta (ISR), y sueldos y salarios.
- Presentar la declaración anual donde se informe sobre las retenciones de los trabajadores que recibieron sueldos y salarios, y trabajadores asimilados a salarios.
- Presentar declaración informativa anual de subsidio al empleo.
- Presentar declaración informativa mensual de proveedores por tasas de IVA y de IEPS.

e) Consideraciones Fiscales del Ente

Universidad Autónoma de Chiapas, se ubica dentro de las personas morales a que se refiere el artículo 95 y 102 de la LISR, pero tiene otras obligaciones como:

- *Presentar la declaración y pago provisional de retenciones de ISR por Sueldos y Salarios*
- *INFONAVIT*
- *IMSS*
- *2% Impuesto Sobre Nóminas*
- *10% de ISR por Arrendamientos de Inmuebles*
- *2% Impuesto Sobre Nóminas a prestadores de servicios*

f) Estructura Organizacional Básica

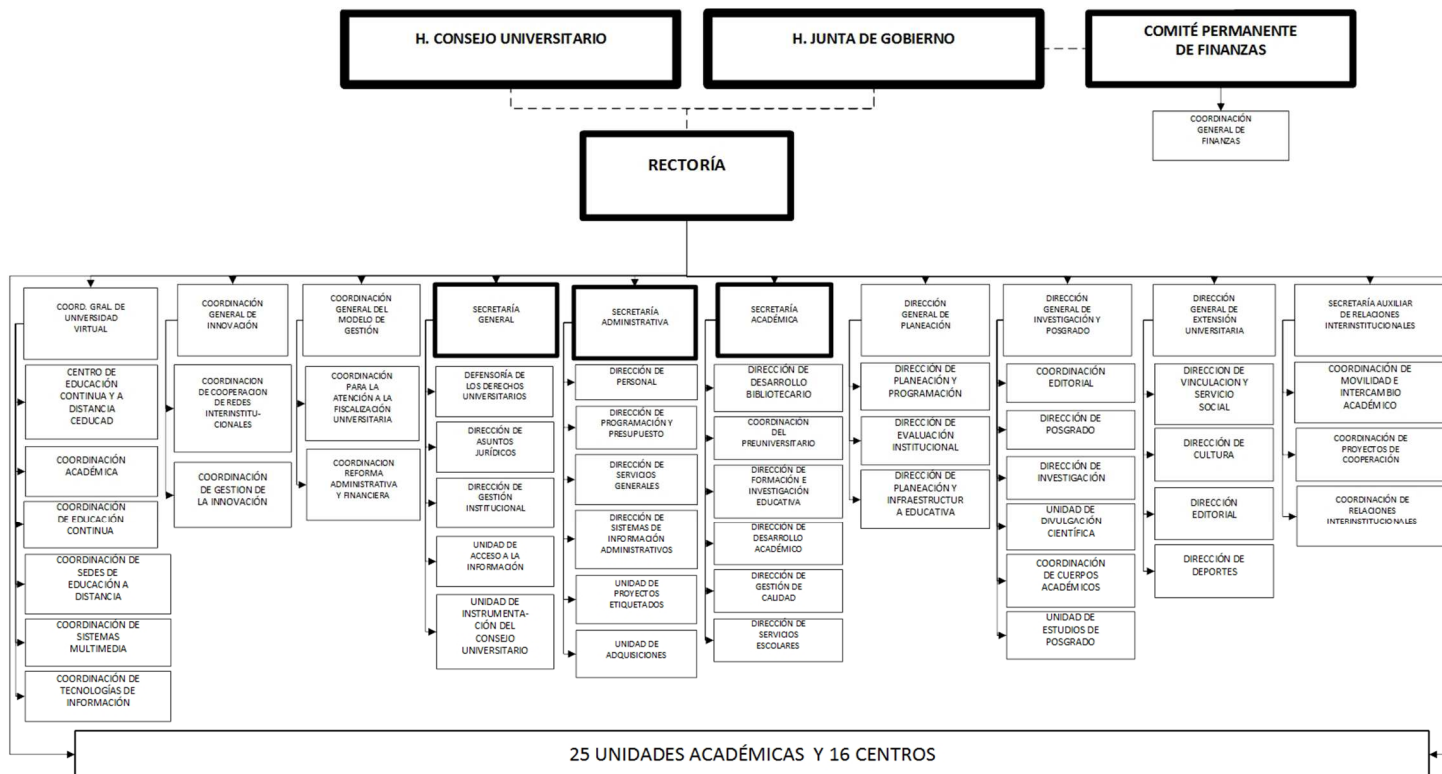

g) Fideicomisos, Mandatos y Análogos de los cuales es Fideicomitente o Fideicomisario

El saldo de la cuenta Fideicomisos representa las ministraciones de recursos específicos como el Programa de Mejoramiento del Profesorado (PROMEP), Programa de Fortalecimiento a la Excelencia Educativa (PROFECE), Programa de Fortalecimiento de la Calidad Educativa (PFCE), y Programa para el Desarrollo Profesional Docente (PRODEP), recursos que en sus reglas de operación establecen que deben constituirse en fideicomisos para ejercer los recursos, las variaciones de sus saldos, representan los pagos a becarios, así como los productos financieros generados por los distintos fondos.

5.- Bases de Preparación de los Estados Financieros

Para llevar a cabo la preparación de los Estados Financieros del presente ejercicio se consideró lo siguiente:

a) Si se ha observado la normatividad emitida por el CONAC y las disposiciones legales aplicables.

Se ha observado en cierta medida la Normatividad emitida por el CONAC y la Ley General de Contabilidad Gubernamental (LGCG), para la emisión de los estados financieros.

b) La normatividad aplicada para el reconocimiento, valuación y revelación de los diferentes rubros de la información financiera, así como las bases de medición utilizadas para la elaboración de los estados financieros; por ejemplo: costo histórico, valor de realización, valor razonable, valor de recuperación o cualquier otro método empleado y los criterios de aplicación de los mismos.

Todas las cuentas que afectan económicamente a Universidad Autónoma de Chiapas, están cuantificados en términos monetarios y se registran al costo histórico. El costo histórico de las operaciones corresponde al monto erogado para su adquisición conforme a la documentación contable original justificativa y comprobatoria.

c) Postulados básicos.

Las bases de preparación de los estados financieros de Universidad Autónoma de Chiapas, aplican los postulados básicos siguientes:

- 1.- Sustancia Económica
- 2.- Entes Públicos
- 3.- Existencia Permanente
- 4.- Revelación Suficiente
- 5.- Importancia Relativa
- 6.- Registro e Integración Presupuestaria
- 7.- Consolidación de la Información Financiera
- 8.- Devengo Contable
- 9.- Valuación
- 10.- Dualidad Económica
- 11.- Consistencia

d) Normatividad supletoria. En caso de emplear varios grupos de normatividades (normatividades supletorias), deberá realizar la justificación razonable correspondiente, su alineación con los PBCG y a las características cualitativas asociadas descritas en el MCCG (documentos publicados en el Diario Oficial de la Federación, agosto 2009). (No Aplica)

e) Para las Entidades que por primera vez estén implementando la base del devengado de acuerdo a la Ley de Contabilidad; deberán considerar políticas de reconocimientos, plan de implementación, presentar los últimos estados financieros con la Normatividad anteriormente utilizada. (No Aplica)

6.- Políticas de Contabilidad Significativas

(No Aplica)

7.- Posición en Moneda Extranjera y Protección por Riesgo Cambiario

(No Aplica)

8.- Reporte Analítico del Activo

El estado analítico del activo, muestra la variación entre el saldo final y el saldo inicial del periodo. Al 31 de diciembre de 2020, se reporta una variación positiva de \$165,054,399.29, el cual es menor en comparación al ejercicio 2019.

La variación que presenta el activo, se integra de la siguiente manera:

- a) La variación positiva por \$261,434,565.57, del rubro Efectivo y Equivalentes se debe a los ingresos captados durante el cuarto trimestre del 2020, con recursos de Subsidios Federales, Estales, Proyectos, Convenios e Ingresos Propios.
- b) La variación negativa por \$274,181,882.39, del rubro Derechos a Recibir Efectivo o Equivalentes se debe a la regularización comprobaciones de préstamos y gastos a comprobar otorgados al personal de esta Universidad, a la reclasificación de la cuenta Deudores por Anticipo a la Tesorería a Corto Plazo a la cuenta Otros Derechos a Recibir Efectivos o Equivalentes a Largo Plazo.
- c) La variación positiva por \$1,062,521.27, del rubro Inversiones Financieras a Largo Plazo se debe a los depósitos recibidos en los proyectos; Programa de Mejoramiento del Profesorado (PROMEP), Programa para el Desarrollo Profesional Docente (PRODEP) y Programa de Fortalecimiento a la Excelencia Educativa (PROFEXE). Recurso que capta la UNACH para el pago a investigadores que llevan a cabo diversos proyectos en esta Máxima Casa de Estudios.
- d) La variación positiva por \$10,767,476.17, del rubro Derechos a Recibir Efectivo o Equivalentes a Largo Plazo se debe a la reclasificación de la cuenta contable Deudores por Anticipo a la Tesorería a Corto Plazo a la cuenta Otros Derechos a Recibir Efectivos o Equivalentes a Largo Plazo.
- e) La variación positiva por \$203,311,284.96, del rubro Bienes Inmuebles, Infraestructura y Construcciones en Proceso se debe al registro de nuevas obras en proceso y al avalúo de bienes inmuebles.
- f) La variación negativa por \$37,408,484.73, del rubro Bienes Muebles, se debe a la adquisición nuevos vehículos y mobiliario y equipo.
- g) La variación positiva por \$109,387.16, del rubro Activos Intangibles se debe a las adquisiciones de nuevos software y licencias, así como las reclasificaciones realizadas dentro de la misma Universidad, con recursos propios.
- h) La variación negativa por \$40,468.72, del rubro Otros Activos no Circulantes se debe a la reclasificación de activos que no rebasaban los 35 salarios mínimos y los 70 UMAS, al gasto.

CONCEPTO	SALDO INICIAL	CARGOS DEL PERIODO	ABONOS DEL PERIODO	SALDO FINAL	VARIACIÓN DEL PERIODO
ACTIVO	2,699,287,757.09	82,934,303,776.52	82,769,249,377.23	2,864,342,156.38	165,054,399.29
Activo Circulante	742,832,452.30	82,657,437,555.04	82,670,184,871.86	730,085,135.48	(12,747,316.82)
Efectivo y Equivalentes	466,000,793.56	81,602,209,812.06	81,340,775,246.49	727,435,359.13	261,434,565.57
Derechos a Recibir Efectivo o Equivalentes	276,152,148.92	1,053,109,983.54	1,327,291,865.93	1,970,266.53	(274,181,882.39)
Derechos a Recibir Bienes o Servicios		2,117,759.44	2,117,759.44		
Inventarios	679,509.82			679,509.82	
Activo No Circulante	1,956,455,304.79	276,866,221.48	99,064,505.37	2,134,257,020.90	177,801,716.11
Inversiones Financieras a Largo Plazo	8,053,644.96	22,882,221.04	21,819,699.77	9,116,166.23	1,062,521.27
Derechos a Recibir Efectivo o Equivalentes a Largo Plazo	52,838,442.18	11,223,356.85	455,880.68	63,605,918.35	10,767,476.17
Bienes Inmuebles, Infraestructura y Construcciones en Proceso	1,305,411,102.36	213,522,647.57	10,211,362.61	1,508,722,387.32	203,311,284.96
Bienes Muebles	581,968,138.38	27,610,175.80	65,018,660.53	544,559,653.65	(37,408,484.73)
Activos Intangibles	7,771,972.83	1,627,820.22	1,518,433.06	7,881,359.99	109,387.16
Activos Diferidos	200,000.00			200,000.00	
Otros Activos no Circulantes	212,004.08		40,468.72	171,535.36	(40,468.72)

9.- Fideicomisos, Mandatos y Análogos

Este rubro se integra por Pensiones y Jubilaciones, ministraciones de recursos específicos como el Programa de Mejoramiento del Profesorado (PROMEP), en el Programa de Fortalecimiento de la Calidad Educativa (PFCE) y Programa de Fortalecimiento a la Excelencia Educativa (PROFEXE), recursos que en sus reglas de operación establecen que deben constituirse en fideicomisos para ejercer los recursos, las variaciones de sus saldos, representan los pagos a becarios PROMEP y (PROFEXE), así como los productos financieros generados por los distintos fondos.

GOBIERNO CONSTITUCIONAL DEL ESTADO DE CHIAPAS
UNIVERSIDAD AUTÓNOMA DE CHIAPAS
SISTEMA CONTABLE 2020
NOTAS A LOS ESTADOS FINANCIEROS
DEL 1o. DE ENERO AL 31 DE DICIEMBRE DE 2020

CONCEPTO	MONTO \$
PROMEPE Fideicomiso 669 cta. 65501019284 (2020)	6,409,784.29
PFCE Fideicomiso 2003532-4 cta. 6550732405 (2019)	1,334.87
PFCE Fideicomiso 2003532-4 cta. 6550732405 (2019)	7.60
PROMEPE Fideicomiso 669 cta. 1097065103 (2020)	398.94
Pensiones y Jubilaciones	149,391.75
PROFEXE Fideicomiso 203532-5 (2020)	2,781.39
PRODEPE Fideicomiso 669 (2020) cta. 65508229109	2,552,467.39
TOTAL	9,116,166.23

10.- Reporte de la Recaudación

(No Aplica)

11.- Información sobre la Deuda y el Reporte Analítico de la Deuda

(No Aplica)

12.- Calificaciones Otorgadas

(No Aplica)

13.- Proceso de Mejora

a) Principales Políticas de Control Interno

- Manual de Procedimientos: Nos indica los procedimientos que debemos seguir de forma ordenada en el desarrollo de las actividades; evitando duplicidad de esfuerzos.
- Ley General de Contabilidad Gubernamental (LGCG): Nos establece los criterios generales que rigen la contabilidad gubernamental y la emisión de información financiera, incluyendo la presupuestaria y programática en forma razonable y transparente.
- Normatividad Contable: Tiene por objeto efectuar el registro contable de los recursos públicos y la preparación de informes financieros de forma armonizada, que dan transparencia para la interpretación, evaluación, fiscalización y entrega de informes; regulando las operaciones contables.
- Normas Presupuestarias: Nos indica cómo se ejecuta el gasto público, administrándolo con eficiencia, eficacia, economía, transparencia y honradez, para rendir cuentas de los recursos públicos, así mismo contribuir a fortalecer la armonización presupuestaria y contable.

b) Medidas de Desempeño Financiero, Metas y Alcance

1.- Se continúa trabajando en el cambio trascendental que es el proceso de armonización contable para atender en tiempo y forma el nuevo esquema de la contabilidad gubernamental, y generando así los beneficios en materia de información financiera, transparencia y rendición de cuentas.

14.- Información por Segmentos

(No Aplica)

15.- Eventos Posteriores al Cierre

(No Aplica)

16.- Partes Relacionadas

“No existen partes relacionadas que pudieran ejercer influencia significativa sobre la toma de decisiones financieras y operativas”

17.- Responsabilidad sobre la Presentación Razonable de la Información Contable

“Bajo protesta de decir verdad declaramos que los Estados Financieros y sus Notas, son razonablemente correctos y son responsabilidad del emisor”

SISTEMA CONTABLE 2020
 ESTADO ANALÍTICO DE INGRESOS/CON RECURSOS DEL EJERCICIO
 DEL 1 DE ENERO AL 31 DE DICIEMBRE DE 2020

 Fecha: Página 1 de 1
19/02/2021

RUBRO DE INGRESOS	INGRESO					DIFERENCIA
	ESTIMADO	AMPLIACIONES Y REDUCCIONES	MODIFICADO	DEVENGADO	RECAUDADO	(RECAUDADO - ESTIMADO)
Impuestos						
Cuotas y Aportaciones de Seguridad Social						
Contribuciones de Mejoras						
Derechos						
Productos		10,960,004.85	10,960,004.85	10,960,004.85	10,960,004.85	10,960,004.85
Aprovechamientos						
Ingresos por Venta de Bienes, Prestación de Servicios y Otros Ingresos	161,974,399.97	(10,991,615.24)	150,982,784.73	150,982,784.73	150,982,784.73	(10,991,615.24)
Participaciones, Aportaciones, Convenios, Incentivos Derivados de la Colaboración Fiscal y Fondos Distintos de Aportaciones						
Transferencias, Asignaciones, Subsidios y Subvenciones, y Pensiones y Jubilaciones	1,540,803,258.00	1,483,695,238.38	3,024,498,496.38	3,024,498,496.38	3,024,498,496.38	1,483,695,238.38
Ingresos Derivados de Financiamientos		3,000.00	3,000.00	3,000.00	3,000.00	3,000.00
Total	1,702,777,657.97	1,483,666,627.99	3,186,444,285.96	3,186,444,285.96	3,186,444,285.96	1,483,666,627.99
				Ingresos Excedentes		1,483,666,627.99

ESTADO ANALÍTICO DE INGRESOS POR FUENTE DE FINANCIAMIENTO	INGRESO					DIFERENCIA
	ESTIMADO	AMPLIACIONES Y REDUCCIONES	MODIFICADO	DEVENGADO	RECAUDADO	(RECAUDADO - ESTIMADO)
Ingresos del Poder Ejecutivo Federal o Estatal y de los Municipios		10,960,004.85	10,960,004.85	10,960,004.85	10,960,004.85	10,960,004.85
Impuestos						
Cuotas y Aportaciones de Seguridad Social						
Contribuciones de Mejoras						
Derechos						
Productos		10,960,004.85	10,960,004.85	10,960,004.85	10,960,004.85	10,960,004.85
Aprovechamientos						
Participaciones, Aportaciones, Convenios, Incentivos Derivados de la Colaboración Fiscal y Fondos Distintos de Aportaciones						
Transferencias, Asignaciones, Subsidios y Subvenciones, y Pensiones y Jubilaciones						
Ingresos de los Entes Públicos de los Poderes Legislativo y Judicial, de los Órganos Autónomos y del Sector Paraestatal o Paramunicipal, así como de las Empresas Productivas del Estado	1,702,777,657.97	1,472,703,623.14	3,175,481,281.11	3,175,481,281.11	3,175,481,281.11	1,472,703,623.14
Cuotas y Aportaciones de Seguridad Social						
Productos						
Ingresos por Venta de Bienes, Prestación de Servicios y Otros Ingresos	161,974,399.97	(10,991,615.24)	150,982,784.73	150,982,784.73	150,982,784.73	(10,991,615.24)
Transferencias, Asignaciones, Subsidios y Subvenciones, y Pensiones y Jubilaciones	1,540,803,258.00	1,483,695,238.38	3,024,498,496.38	3,024,498,496.38	3,024,498,496.38	1,483,695,238.38
Ingresos Derivados de Financiamiento		3,000.00	3,000.00	3,000.00	3,000.00	3,000.00
Ingresos Derivados de Financiamientos		3,000.00	3,000.00	3,000.00	3,000.00	3,000.00
Total	1,702,777,657.97	1,483,666,627.99	3,186,444,285.96	3,186,444,285.96	3,186,444,285.96	1,483,666,627.99
				Ingresos Excedentes		1,483,666,627.99



GOBIERNO DEL ESTADO DE CHIAPAS
RAMO O DEPENDENCIA: Universidad Autónoma de Chiapas

ESTADO ANALÍTICO DEL EJERCICIO DEL PRESUPUESTO DE EGRESOS CLASIFICACIÓN POR OBJETO DEL GASTO
(CAPITULOS Y CONCEPTOS)
DEL 1 DE ENERO AL 31 DE DICIEMBRE DE 2020

(Pesos)

RPA-1

CAPG	CG	DESCRIPCIÓN	PRESUPUESTO DE EGRESOS					SUB EJERCICIO
			APROBADO	AMPLIACIONES - REDUCCIONES	MODIFICADO	DEVENGADO	PAGADO	
2000		Materiales y Suministros.	0.00	154,280.00	154,280.00	141,480.00	141,480.00	12,800.00
	2100	Materiales de Administración, Emisión de Documentos y Artículos Oficiales.	0.00	154,280.00	154,280.00	141,480.00	141,480.00	12,800.00
3000		Servicios Generales.	0.00	518,929,013.00	518,929,013.00	518,929,013.00	518,929,013.00	0.00
	3800	Servicios Oficiales.	0.00	25,940,000.00	25,940,000.00	25,940,000.00	25,940,000.00	0.00
	3900	Otros Servicios Generales.	0.00	492,989,013.00	492,989,013.00	492,989,013.00	492,989,013.00	0.00
4000		Transferencias, Asignaciones, Subsidios y Otras Ayudas.	1,514,863,258.00	935,058,529.05	2,449,921,787.05	2,449,663,613.57	2,029,284,075.80	258,173.48
	4100	Transferencias Internas y Asignaciones al Sector Público.	1,514,863,258.00	935,058,529.05	2,449,921,787.05	2,449,663,613.57	2,029,284,075.80	258,173.48
5000		Bienes Muebles, Inmuebles e Intangibles.	0.00	7,908,587.33	7,908,587.33	1,858,520.00	1,858,520.00	6,050,067.33
	5100	Mobiliario y Equipo de Administración.	0.00	2,926,258.93	2,926,258.93	1,130,684.00	1,130,684.00	1,795,574.93
	5200	Mobiliario y Equipo Educativo y Recreativo.	0.00	848,920.47	848,920.47	545,240.47	545,240.47	303,680.00
	5300	Equipo e Instrumental Médico y de Laboratorio.	0.00	3,392,200.90	3,392,200.90	5,547.00	5,547.00	3,386,653.90
	5600	Maquinaria, Otros Equipos y Herramientas.	0.00	731,207.03	731,207.03	167,048.53	167,048.53	564,158.50
	5900	Activos Intangibles.	0.00	10,000.00	10,000.00	10,000.00	10,000.00	0.00
6000		Inversión Pública.	0.00	47,584,829.00	47,584,829.00	35,754,027.65	31,675,133.06	11,830,801.35
	6200	Obra Pública en Bienes Propios.	0.00	47,584,829.00	47,584,829.00	35,754,027.65	31,675,133.06	11,830,801.35
7000		Inversiones Financieras y Otras Provisiones.	25,940,000.00	-25,940,000.00	0.00	0.00	0.00	0.00
	7900	Provisiones para Contingencias y Otras Erogaciones Especiales.	25,940,000.00	-25,940,000.00	0.00	0.00	0.00	0.00
TOTAL DEL GASTO:			1,540,803,258.00	1,483,695,238.38	3,024,498,496.38	3,006,346,654.22	2,581,888,221.86	18,151,842.16



GOBIERNO DEL ESTADO DE CHIAPAS

RAMO O DEPENDENCIA: Universidad Autónoma de Chiapas

ESTADO ANALÍTICO DEL EJERCICIO DEL PRESUPUESTO DE EGRESOS CLASIFICACIÓN ECONÓMICA POR TIPO
DE GASTO
DEL 1 DE ENERO AL 31 DE DICIEMBRE DE 2020

(Pesos)

RPA-2

CONCEPTO	PRESUPUESTO DE EGRESOS					SUBEJERCICIO
	APROBADO	AMPLIACIONES - REDUCCIONES	MODIFICADO	DEVENGADO	PAGADO	
GASTO CORRIENTE	1,540,803,258.00	1,423,625,547.05	2,964,428,805.05	2,964,170,631.57	2,543,791,093.80	258,173.48
GASTO DE CAPITAL	0.00	60,069,691.33	60,069,691.33	42,176,022.65	38,097,128.06	17,893,668.68
AMORTIZACIÓN DE LA DEUDA Y DISMINUCIÓN DE PASIVOS	0.00	0.00	0.00	0.00	0.00	0.00
PENSIONES Y JUBILACIONES	0.00	0.00	0.00	0.00	0.00	0.00
PARTICIPACIONES	0.00	0.00	0.00	0.00	0.00	0.00
TOTAL DEL GASTO:	1,540,803,258.00	1,483,695,238.38	3,024,498,496.38	3,006,346,654.22	2,581,888,221.86	18,151,842.16



GOBIERNO CONSTITUCIONAL DEL ESTADO DE CHIAPAS
RAMO O DEPENDENCIA: Universidad Autónoma de Chiapas
ESTADO ANALÍTICO DEL EJERCICIO DEL PRESUPUESTO DE EGRESOS EN CLASIFICACIÓN
ADMINISTRATIVA/ORGANISMO
DEL 1 DE ENERO AL 31 DE DICIEMBRE DE 2020
(Pesos)

RPA-3

CONCEPTO	PRESUPUESTO DE EGRESOS					SUBEJERCICIO
	APROBADO	AMPLIACIONES - REDUCCIONES	MODIFICADO	DEVENGADO	PAGADO	
TOTAL	1,540,803,258.00	1,483,695,238.38	3,024,498,496.38	3,006,346,654.22	2,581,888,221.86	18,151,842.16
ORGANOS AUTONOMOS	1,540,803,258.00	1,483,695,238.38	3,024,498,496.38	3,006,346,654.22	2,581,888,221.86	18,151,842.16
Universidad Autónoma de Chiapas	1,540,803,258.00	1,483,695,238.38	3,024,498,496.38	3,006,346,654.22	2,581,888,221.86	18,151,842.16



GOBIERNO CONSTITUCIONAL DEL ESTADO DE CHIAPAS
 RAMO O DEPENDENCIA: Universidad Autónoma de Chiapas
ESTADO ANALÍTICO DEL EJERCICIO DEL PRESUPUESTO DE EGRESOS EN CLASIFICACIÓN
ADMINISTRATIVA/PODERES
DEL 1 DE ENERO AL 31 DE DICIEMBRE DE 2020

(Pesos)

RPA-4

CONCEPTO	PRESUPUESTO DE EGRESOS					SUBEJERCICIO
	APROBADO	AMPLIACIONES - REDUCCIONES	MODIFICADO	DEVENGADO	PAGADO	
TOTAL	1,540,803,258.00	1,483,695,238.38	3,024,498,496.38	3,006,346,654.22	2,581,888,221.86	18,151,842.16
PODER EJECUTIVO	0.00	0.00	0.00	0.00	0.00	0.00
PODER LEGISLATIVO	0.00	0.00	0.00	0.00	0.00	0.00
PODER JUDICIAL	0.00	0.00	0.00	0.00	0.00	0.00
ORGANOS AUTONOMOS	1,540,803,258.00	1,483,695,238.38	3,024,498,496.38	3,006,346,654.22	2,581,888,221.86	18,151,842.16
Universidad Autónoma de Chiapas	1,540,803,258.00	1,483,695,238.38	3,024,498,496.38	3,006,346,654.22	2,581,888,221.86	18,151,842.16



GOBIERNO CONSTITUCIONAL DEL ESTADO DE CHIAPAS
RAMO O DEPENDENCIA: Universidad Autónoma de Chiapas
ESTADO ANALÍTICO DEL EJERCICIO DEL PRESUPUESTO DE EGRESOS EN CLASIFICACIÓN
ADMINISTRATIVA/ENTIDADES
DEL 1 DE ENERO AL 31 DE DICIEMBRE DE 2020
(Pesos)

RPA-5

CONCEPTO	PRESUPUESTO DE EGRESOS					SUBEJERCICIO
	APROBADO	AMPLIACIONES - REDUCCIONES	MODIFICADO	DEVENGADO	PAGADO	
ENTIDADES PARAESTATALES Y FIDEICOMISOS NO EMPRESARIALES Y NO FINANCIEROS	NO APLICA					
INSTITUCIONES PÚBLICAS DE SEGURIDAD SOCIAL	NO APLICA					
ENTIDADES PARAESTATALES EMPRESARIALES NO FINANCIERAS CON PARTICIPACION ESTATAL MAYORITARIA	NO APLICA					



GOBIERNO DEL ESTADO DE CHIAPAS
RAMO O DEPENDENCIA: Universidad Autónoma de Chiapas

ESTADO ANALÍTICO DEL EJERCICIO DEL PRESUPUESTO DE EGRESOS CLASIFICACIÓN FUNCIONAL (FINALIDAD
Y FUNCIÓN)
DEL 1 DE ENERO AL 31 DE diciembre DE 2020

(Pesos)

RPA-6

FI	FU	CONCEPTO	EGRESOS					SUB EJERCICIO
			APROBADO	AMPLIACIONES - REDUCCIONES	MODIFICADO	DEVENGADO	PAGADO	
2		Desarrollo Social	1,540,803,258.00	1,483,695,238.38	3,024,498,496.38	3,006,346,654.22	2,581,888,221.86	18,151,842.16
	2.5	Educación	1,540,803,258.00	1,483,695,238.38	3,024,498,496.38	3,006,346,654.22	2,581,888,221.86	18,151,842.16
TOTAL DEL GASTO:			1,540,803,258.00	1,483,695,238.38	3,024,498,496.38	3,006,346,654.22	2,581,888,221.86	18,151,842.16



GOBIERNO CONSTITUCIONAL DEL ESTADO DE CHIAPAS
UNIVERSIDAD AUTÓNOMA DE CHIAPAS

SISTEMA CONTABLE 2020
ENDEUDAMIENTO NETO
DEL 1 DE ENERO AL 31 DE DICIEMBRE DE 2020

IDENTIFICACIÓN DE CRÉDITO O INSTRUMENTO	CONTRATACIÓN / COLOCACIÓN	AMORTIZACIÓN	ENDEUDAMIENTO NETO
CRÉDITOS BANCARIOS			

TOTAL CRÉDITOS BANCARIOS

OTROS INSTRUMENTOS DE DEUDA

NO APLICA

TOTAL OTROS INSTRUMENTOS DE DEUDA
TOTAL



GOBIERNO CONSTITUCIONAL DEL ESTADO DE CHIAPAS
UNIVERSIDAD AUTÓNOMA DE CHIAPAS

SISTEMA CONTABLE 2020
INTERESES DE LA DEUDA
DEL 1 DE ENERO AL 31 DE DICIEMBRE DE 2020

Página 1 de 1
19/02/2021

Fecha:

IDENTIFICACIÓN DE CRÉDITO O INSTRUMENTO	DEVENGADO	PAGADO
CRÉDITOS BANCARIOS		

TOTAL DE INTERESES DE CRÉDITOS BANCARIOS

OTROS INSTRUMENTOS DE DEUDA

TOTAL DE INTERESES DE OTROS INSTRUMENTOS DE DEUDA

TOTAL

NO APLICA



GOBIERNO DEL ESTADO DE CHIAPAS
RAMO O DEPENDENCIA: Universidad Autónoma de Chiapas
GASTO POR CATEGORÍA PROGRAMÁTICA
DEL 1 DE ENERO AL 31 DE DICIEMBRE DE 2020
(Pesos)

RPA-7

CONCEPTO	PRESUPUESTO DE EGRESOS					SUBEJERCICIO
	APROBADO	AMPLIACIONES - REDUCCIONES	MODIFICADO	DEVENGADO	PAGADO	
Programas	1,540,803,258.00	1,483,695,238.38	3,024,498,496.38	3,006,346,654.22	2,581,888,221.86	18,151,842.16
Subsidios: Sector Social y Privado o Entidades Federativas y Municipios	0.00	0.00	0.00	0.00	0.00	0.00
Otros Subsidios	0.00	0.00	0.00	0.00	0.00	0.00
Sujetos a Reglas de Operación	0.00	0.00	0.00	0.00	0.00	0.00
Desempeño de las Funciones	1,540,803,258.00	1,483,695,238.38	3,024,498,496.38	3,006,346,654.22	2,581,888,221.86	18,151,842.16
Específicos	0.00	0.00	0.00	0.00	0.00	0.00
Funciones de las Fuerzas Armadas (Únicamente Gobierno Federal)	0.00	0.00	0.00	0.00	0.00	0.00
Planeación, seguimiento y evaluación de políticas públicas	0.00	0.00	0.00	0.00	0.00	0.00
Prestación de Servicios Públicos	1,540,803,258.00	1,483,695,238.38	3,024,498,496.38	3,006,346,654.22	2,581,888,221.86	18,151,842.16
Promoción y fomento	0.00	0.00	0.00	0.00	0.00	0.00
Provisión de Bienes Públicos	0.00	0.00	0.00	0.00	0.00	0.00
Proyectos de inversión	0.00	0.00	0.00	0.00	0.00	0.00
Regulación y supervisión	0.00	0.00	0.00	0.00	0.00	0.00
Administrativos y de Apoyo	0.00	0.00	0.00	0.00	0.00	0.00
Apoyo a la función pública y al mejoramiento de la gestión	0.00	0.00	0.00	0.00	0.00	0.00
Apoyo al proceso presupuestario y para mejorar la eficiencia institucional	0.00	0.00	0.00	0.00	0.00	0.00
Operaciones ajenas	0.00	0.00	0.00	0.00	0.00	0.00
Compromisos	0.00	0.00	0.00	0.00	0.00	0.00
Desastres Naturales	0.00	0.00	0.00	0.00	0.00	0.00
Obligaciones de cumplimiento de resolución jurisdiccional	0.00	0.00	0.00	0.00	0.00	0.00
Obligaciones	0.00	0.00	0.00	0.00	0.00	0.00
Aportaciones a fondos de estabilización	0.00	0.00	0.00	0.00	0.00	0.00
Aportaciones a fondos de inversión y reestructura de pensiones	0.00	0.00	0.00	0.00	0.00	0.00
Aportaciones a la seguridad social	0.00	0.00	0.00	0.00	0.00	0.00
Pensiones y jubilaciones	0.00	0.00	0.00	0.00	0.00	0.00
Programas de Gasto Federalizado (Gobierno Federal)	0.00	0.00	0.00	0.00	0.00	0.00
Gasto Federalizado	0.00	0.00	0.00	0.00	0.00	0.00
Participaciones a entidades federativas y municipios	0.00	0.00	0.00	0.00	0.00	0.00
Costo financiero, deuda o apoyos a deudores y ahorradores de la banca	0.00	0.00	0.00	0.00	0.00	0.00
Adeudos de ejercicios fiscales anteriores	0.00	0.00	0.00	0.00	0.00	0.00
TOTAL DEL GASTO:	1,540,803,258.00	1,483,695,238.38	3,024,498,496.38	3,006,346,654.22	2,581,888,221.86	18,151,842.16



GOBIERNO CONSTITUCIONAL DEL ESTADO DE CHIAPAS
UNIVERSIDAD AUTÓNOMA DE CHIAPAS

PROGRAMAS Y PROYECTOS DE INVERSIÓN
DEL 1 DE ENERO AL 31 DE DICIEMBRE DEL 2020

PP	PROGRAMA PRESUPUESTARIO / PROYECTO ESTRATÉGICO	MUNICIPIO / COBERTURA	PRESUPUESTO DE EGRESOS				AVANCE % DEVENGADO/ MODIFICADO
			APROBADO	MODIFICADO	DEVENGADO	PAGADO	
GRAN TOTAL			0	47 584 829	35 754 028	31 675 133	75.1
004	Programa de Educación Superior		0	47 584 829	35 754 028	31 675 133	75.1
	Terminación de la Construcción de Edificio tipo U3-C de 13 e.e. en la Facultad de Ingeniería C-I, en Tuxtla Gutiérrez; Chiapas.	Tuxtla Gutiérrez	0	16 164 000	16 164 000	13 749 419	100.0
	Construcción atípica para RPBI, almacén, cubículo y áreas de control de acceso para el taller de frutas y hortalizas C-IX, en Arriaga; Chiapas.	Arriaga	0	3 600 000	3 600 000	3 239 906	100.0
	Construcción de edificio tipo U3-C de 09 e.e. para la Licenciatura en Caficultura, en Villaflores: Chiapas (1a. Etapa)	Villaflores	0	2 656 829	2 656 829	2 339 148	100.0
	Mantenimiento y rehabilitación integral institucional.	Estatad	0	9 000 000	9 000 000	8 013 461	100.0
	Construcción para la Facultad de Ingeniería C-I; para la Licenciatura en Ingeniería Hidráulica y Licenciatura en Ingeniería en Ciencias de los Materiales, municipio de Tuxtla Gutiérrez,	Tuxtla Gutiérrez	0	16 164 000	4 333 199	4 333 199	26.8

INDICADORES DE RESULTADOS

Organismo Público: Universidad Autónoma de Chiapas

SUBFUNCIÓN / TIPO DE PROYECTO	UNIDAD DE MEDIDA	METAS				PRESUPUESTO APROBADO (PESOS)	PRESUPUESTO MODIFICADO (PESOS)	PRESUPUESTO DEVENGADO (PESOS)	BENEFICIARIOS				
		PROGRAM. ANUAL	MODIF. ANUAL	ALCANZ. AL PERIODO	% CUMPLIM./ MODIF.				MUNICIPIO	LOCALIDAD	MUJER	HOMBRE	PERSONA
EDUCACIÓN													
EDUCACIÓN SUPERIOR													
EQUIPAMIENTO DEL INSTITUTO DE INVESTIGACIONES JURÍDICAS, PARA LA LICENCIATURA EN DERECHO (MODALIDAD VIRTUAL) EN EL MUNICIPIO DE OCOZOCOAUTLA, CHIAPAS. Unidad académica equipada	Escuela	1.00	1.00	1.00	100.00	0.00	1 000 000.00	1 000 000.00	Ocozocoautla de Espinosa	Ocozocoautla de Espinosa	154	120	274
EQUIPAMIENTO DE LA FACULTAD DE CIENCIAS EN FÍSICA Y MATEMÁTICAS, PARA LAS LICENCIATURAS EN FÍSICA Y MATEMÁTICAS APLICADAS EN EL MUNICIPIO DE TUXTLA GUTIÉRREZ, CHIAPAS Unidad académica equipada	Escuela	1.00	1.00	0.00	0.00	0.00	1 149 500.00	0.00	Tuxtla Gutiérrez	Tuxtla Gutiérrez	0	0	0
EQUIPAMIENTO DE LA FACULTAD DE NEGOCIOS CAMPUS IV, PARA LA LICENCIATURA EN INGENIERÍA EN DESARROLLO Y TECNOLOGÍAS DE SOFTWARE, EN EL MUNICIPIO DE TAPACHULA, CHIAPAS Unidad académica equipada	Escuela	1.00	1.00	0.00	0.00	0.00	1 255 093.43	0.00	Tapachula	Tapachula	0	0	0
EQUIPAMIENTO DE LA LICENCIATURA EN CAFICULTURA, FACULTAD DE CIENCIAS AGRONÓMICAS C-V, EN EL MUNICIPIO DE VILLAFLORES, CHIAPAS Unidad académica equipada	Escuela	1.00	1.00	0.00	0.00	0.00	1 550 848.00	0.00	Villaflores	Villaflores	0	0	0

GOBIERNO CONSTITUCIONAL DEL ESTADO DE CHIAPAS
**SECRETARÍA DE HACIENDA
 PRESUPUESTO DE EGRESOS 2020**
**AVANCE DE CUMPLIMIENTO DE INDICADORES ESTRATÉGICOS
 ENERO - DICIEMBRE**
Organismo Público: 2.1.1.1.4.700 Universidad Autónoma de Chiapas

Misión				
La Universidad Autónoma de Chiapas es una Institución de Educación Superior pública y autónoma, socialmente responsable y con vocación de servicio; que forma de manera integral a profesionales competentes, críticos, éticos, con conciencia ciudadana y ambiental. La UNACH genera, divulga y aplica el conocimiento científico, tecnológico y humanístico; difunde la cultura y el arte, promueve el deporte y extiende sus servicios, vinculada con la sociedad en entornos locales, nacionales e internacionales; con personal calificado y programas educativos pertinentes y de calidad, para contribuir al desarrollo sustentable, al bienestar social, la cultura de paz, la democracia, la equidad y los derechos humanos.				

Visión				
La Universidad Autónoma de Chiapas en el 2030 es una institución reconocida internacionalmente por el desempeño profesional y social de sus egresados; sus programas educativos pertinentes y acreditados; por los resultados de su actividad científica, humanística y tecnológica; su vinculación mediante acciones de colaboración y cooperación con organizaciones de los sectores público, privado y social, con la guía del Modelo Educativo Institucional y de una gestión transparente y efectiva, que impulsa el desarrollo de Chiapas y de México.				

COMPORTAMIENTO DEL EJERCICIO DEL GASTO					Aprobado (A)	Modificado (B)	Devengado (C)	% Devengado C/B
Fin	F	SF	SSF	Descripción				
TOTALES					1,540,803,258.00	3,024,498,496.38	3,006,346,654.22	99.40
2				Desarrollo Social	1,540,803,258.00	3,024,498,496.38	3,006,346,654.22	99.40
	5			Educación	1,540,803,258.00	3,024,498,496.38	3,006,346,654.22	99.40
		3		Educación Superior	1,540,803,258.00	3,024,498,496.38	3,006,346,654.22	99.40
			2	Licenciatura Universitaria	1,540,803,258.00	3,024,498,496.38	3,006,346,654.22	99.40

Objetivos de Desarrollo Sostenible	
Clave	Descripción
04	Garantizar una educación inclusiva, equitativa y de calidad y promover oportunidades de aprendizaje durante toda la vida para todos.

Metas de los Objetivos de Desarrollo Sostenible		
ODS	No. Meta	Descripción
04		Garantizar una educación inclusiva, equitativa y de calidad y promover oportunidades de aprendizaje durante toda la vida para todos.
	03	De aquí a 2030, asegurar el acceso igualitario de todos los hombres y las mujeres a una formación técnica, profesional y superior de calidad, incluida la enseñanza universitaria
	04	De aquí a 2030, aumentar considerablemente el número de jóvenes y adultos que tienen las competencias necesarias, en particular técnicas y profesionales, para acceder al empleo, el trabajo decente y el emprendimiento

Objetivos del Plan Nacional		
Eje	Objetivo	Descripción
2	02	Bienestar. Garantizar el derecho a la educación laica, gratuita, incluyente, pertinente y de calidad en todos los tipos, niveles y modalidades del Sistema Educativo Nacional y para todas las personas.

Objetivos del Plan Estatal				
Eje	Tema	Pol. Púb.	Objetivo	Descripción
3				Educación, Ciencia y Cultura.

GOBIERNO CONSTITUCIONAL DEL ESTADO DE CHIAPAS
SECRETARÍA DE HACIENDA
PRESUPUESTO DE EGRESOS 2020

AVANCE DE CUMPLIMIENTO DE INDICADORES ESTRATÉGICOS
ENERO - DICIEMBRE

Organismo Público: 2.1.1.1.4.700 Universidad Autónoma de Chiapas

Objetivos del Plan Estatal				
Eje	Tema	Pol. Púb.	Objetivo	Descripción
	2	04	01	Educación para todos. Educación superior de calidad. Elevar la calidad de la educación superior.

Estrategias del Plan Estatal		
Clave Alineación PED	No. Est.	Descripción
320401	02	Mejorar la calidad de la oferta educativa.

Programa Sectorial		
Programa	Clave Alineación	Descripción
D	202320401	Educación.

Objetivos Estratégicos		
No. Obj.	Clave Alineación	Descripción
1	202320401D	Aumentar la cobertura educativa de nivel superior a través de modalidades educativas escolarizadas, no escolarizadas y mixtas.

GOBIERNO CONSTITUCIONAL DEL ESTADO DE CHIAPAS
**SECRETARÍA DE HACIENDA
 PRESUPUESTO DE EGRESOS 2020**
**AVANCE DE CUMPLIMIENTO DE INDICADORES ESTRATÉGICOS
 ENERO - DICIEMBRE**
Organismo Público: 2.1.1.1.4.700 Universidad Autónoma de Chiapas

Indicadores Estratégicos														
No. Obj	No. Ind	Tipo y Dimensión	Unidad de Medida	Nombre del Indicador	Descripción Cualitativa (Numerador / Denominador)	Año y Valor de Línea Base	Denominador (A)	Total Numerador	Programado (B)				Avances	
									Modificado (C)				Efic. del Ejer. D/C	Meta Indic. D/A
									Alcanzado (D)					
									Trimestres					
				I	II	III	IV							
1	1	Estratégico Eficacia	Alumno	Cobertura en educación superior.	Matrícula atendida en educación superior. / Población de 18 a 22 años.	2020 23,275.00	612,749.00	23,275.00 23,275.00 25,586.00	0.00 0.00 0.00	0.00 0.00 0.00	23,275.00 23,275.00 25,586.00	0.00 0.00 0.00	109.93%	4.18%
1	2	Estratégico Eficacia	Alumno	Absorción en educación superior.	Número de alumnos de nuevo ingreso a 1o. / Total de alumnos egresados de educación media.	2020 4,392.00	60,427.00	4,392.00 4,392.00 6,235.00	0.00 0.00 0.00	0.00 0.00 0.00	4,392.00 4,392.00 6,235.00	0.00 0.00 0.00	141.96%	10.32%
1	3	Gestión Eficacia	Alumno	Alumnos en programas educativos reconocidos por su calidad.	Matrícula total en el nivel 1 de los CIEES y/o acreditados por el Consejo para la Acreditación de la Educación Superior. / Matrícula total en Programas Educativos Evaluables.	2020 17,633.00	19,463.00	17,633.00 17,633.00 19,556.00	0.00 0.00 0.00	0.00 0.00 0.00	17,633.00 17,633.00 19,556.00	0.00 0.00 0.00	110.91%	100.48%
Productos y Servicios							Cientes y Usuarios							
Programas educativos de nivel: Técnico Superior Universitario, Licenciatura, Especialidad, Maestría y Doctorado; programas de educación continua, proyectos de investigación, asesoría técnica especializada, servicio social, servicios comunitarios.							Estudiantes, docentes, personal administrativo universitario y sociedad en general.							

SISTEMA CONTABLE 2020
 INDICADORES DE POSTURA FISCAL/CON RECURSOS DEL EJERCICIO
 DEL 1 DE ENERO AL 31 DE DICIEMBRE DE 2020

CONCEPTO	ESTIMADO	DEVENGADO	PAGADO
I. Ingresos Presupuestarios	1,702,777,657.97	3,186,444,285.96	3,186,444,285.96
Ingresos del Gobierno de la Entidad Federativa			
Ingresos del Sector Paraestatal	1,702,777,657.97	3,186,444,285.96	3,186,444,285.96
II. Egresos Presupuestarios	1,702,777,657.97	3,097,011,274.21	3,097,011,274.21
Egresos del Gobierno de la Entidad Federativa	1,702,777,657.97	3,097,011,274.21	3,097,011,274.21
Egresos del Sector Paraestatal			
III. Balance Presupuestario (Superávit o Déficit) (III = I - II)		89,433,011.75	89,433,011.75

CONCEPTO	ESTIMADO	DEVENGADO	PAGADO
III. Balance Presupuestario (Superávit o Déficit)		89,433,011.75	89,433,011.75
IV. Intereses, Comisiones y GastoS de la Deuda			
V. Balance Primario (Superávit o Déficit) (V = III - IV)		89,433,011.75	89,433,011.75

CONCEPTO	ESTIMADO	DEVENGADO	PAGADO
A. Financiamiento			
B. Amortización de la Deuda			
C. Endeudamiento o Desendeudamiento (C= A - B)			



GOBIERNO CONSTITUCIONAL DEL ESTADO DE CHIAPAS
UNIVERSIDAD AUTÓNOMA DE CHIAPAS

SISTEMA CONTABLE 2020
RELACIÓN DE CUENTAS BANCARIAS PRODUCTIVAS ESPECÍFICAS
DEL 1 DE ENERO AL 31 DE DICIEMBRE DE 2020

Fecha: 19/02/2021

FONDO, PROGRAMA O CONVENIO	DATOS DE LA CUENTA BANCARIA		
	INSTITUCIÓN BANCARIA	NÚMERO DE CUENTA	TIPO DE CUENTA
UNACH SUBSIDIOS 2020	SANTANDER, S.A.	65507770326	EMPRESARIAL
UNACH U006 EXTRAORDINARIOS 2020	SANTANDER, S.A.	65508113622	EMPRESARIAL
UNACH CARRERA DOCENTE 202	SANTANDER, S.A.	1058175320	EMPRESARIAL
UNACH ISR	BANORTE, S.A.	1058175320	EMPRESARIAL



GOBIERNO CONSTITUCIONAL DEL ESTADO DE CHIAPAS
UNIVERSIDAD AUTÓNOMA DE CHIAPAS

SISTEMA CONTABLE 2020
RELACIÓN DE ESQUEMAS BURSÁTILES Y DE COBERTURAS FINANCIERAS
DEL 1 DE ENERO AL 31 DE DICIEMBRE DE 2020

Página 1 de 1
Fecha: 19/02/2021

RELACIÓN DE ESQUEMAS BURSÁTILES Y DE COBERTURAS FINANCIERAS

NO APLICA

Programa o Fondo	Destino de los Recursos	Ejercicio		Reintegro
		DEVENGADO	PAGADO	
5825 - 04 - FAM Infraestructura Educativa Superior. Ramo 33 - I008	Cobertura Estatal	9,000,000.00	8,013,461.19	0.00
5825 - 04 - FAM Infraestructura Educativa Superior. Ramo 33 - I008	Arriaga	3,600,000.00	3,239,906.02	0.00
5825 - 04 - FAM Infraestructura Educativa Superior. Ramo 33 - I008	Tuxtla Gutiérrez	16,164,000.00	13,749,418.96	0.00
5825 - 04 - FAM Infraestructura Educativa Superior. Ramo 33 - I008	Villaflores	2,656,829.00	2,339,148.24	0.00
5931 - 04 - Programa para el Desarrollo Profesional Docente. Ramo 11 - S247	Cobertura Estatal	2,550,738.00	0.00	0.00
5931 - 13 - Fortalecimiento a la Excelencia Educativa. Ramo 11 - S300	Cobertura Estatal	10,793,792.00	10,793,792.00	0.00
5932 - 01 - Subsidios para Organismos Descentralizados Estatales. Ramo 11 - U006	Cobertura Estatal	1,288,947,672.00	1,111,447,672.00	0.00
5932 - 03 - Carrera Docente en UPES. Ramo 11 - U040	Cobertura Estatal	6,004,069.52	6,004,069.52	0.00
5932 - 04 - Expansión de la Educación Media Superior y Superior. Ramo 11 - U079	Tuxtla Gutiérrez	4,333,198.65	4,333,198.65	0.00
5932 - 04 - Expansión de la Educación Media Superior y Superior. Ramo 11 - U079	Ocozocoautla de Espinosa	1,000,000.00	1,000,000.00	0.00
5932 - 04 - Expansión de la Educación Media Superior y Superior. Ramo 11 - U079	Pijijiapan	1,000,000.00	1,000,000.00	0.00

GOBIERNO CONSTITUCIONAL DEL ESTADO DE CHIAPAS
UNIVERSIDAD AUTÓNOMA DE CHIAPAS
SISTEMA CONTABLE 2020
ESTADO DE SITUACIÓN FINANCIERA DETALLADO
AL 31 DE DICIEMBRE DE 2019 Y AL 31 DE DICIEMBRE DE 2020

Página 1 de 1
 Fecha: 19/02/2021

LDF - 1

Concepto	31 de diciembre de 2020	31 de diciembre de 2019	Concepto	31 de diciembre de 2020	31 de diciembre de 2019
ACTIVO			PASIVO		
Activo Circulante			Activo Circulante		
Efectivo y Equivalentes	727,435,359.13	466,000,793.56	Cuentas por Pagar a Corto Plazo	392,638,714.96	197,307,377.75
Efectivo			Servicios Personales por Pagar a Corto Plazo	4,597,209.57	662,119.55
Bancos/Tesorería		9,650,128.91	Proveedores por Pagar a Corto Plazo	2,865,389.63	1,380,263.54
Bancos/Dependencias y Otros	297,373,741.41	42,650,117.47	Contratistas por Obras Públicas por Pagar a Corto Plazo	4,272,157.22	3,622,948.63
Inversiones Temporales (hasta 3 meses)	31,500,002.91	67,506,917.07	Participaciones y Aportaciones por Pagar a Corto Plazo		
Fondos con Afectación Específica	397,977,677.35	345,648,877.58	Transferencias Otorgadas por Pagar a Corto Plazo		
Depósitos de Fondos de Terceros en Garantía y/o Administración	515,878.98	483,834.98	Intereses, Comisiones y Otros Gastos de la Deuda Pública por Pagar a Corto Plazo		
Otros Efectivos y Equivalentes	68,058.48	60,917.55	Retenciones y Contribuciones por Pagar a Corto Plazo	380,562,601.54	187,939,624.24
Derechos a Recibir Efectivo o Equivalentes	1,970,266.53	276,152,148.92	Devoluciones de la Ley de Ingresos por Pagar a Corto Plazo		
Inversiones Financieras de Corto Plazo			Otras Cuentas por Pagar a Corto Plazo	341,357.00	3,702,421.79
Cuentas por Cobrar a Corto Plazo	612,428.66	260,354,103.61	Documentos por Pagar a Corto Plazo	6,420,917.48	100,042.75
Deudores Diversos por Cobrar a Corto Plazo	476,254.50	740,615.00	Documentos Comerciales por Pagar a Corto Plazo		
Ingresos por Recuperar a Corto Plazo			Documentos con Contratistas por Obras Públicas por Pagar a Corto Plazo		
Deudores por Anticipos de la Tesorería a Corto Plazo	369,206.37	12,413,278.31	Otros Documentos por Pagar a Corto Plazo	6,420,917.48	100,042.75
Préstamos Otorgados a Corto Plazo	512,377.00	2,644,152.00	Porción a Corto Plazo de la Deuda Pública a Largo Plazo	0.00	0.00
Otros Derechos a Recibir Efectivo o Equivalentes a Corto Plazo			Porción a Corto Plazo de la Deuda Pública		
Derechos a Recibir Bienes o Servicios	0.00	0.00	Porción a Corto Plazo de Arrendamiento Financiero		
Anticipo a Proveedores por Adquisición de Bienes y Prestación de Serv. a Corto Plazo			Títulos y Valores a Corto Plazo	0.00	0.00
Anticipo a Proveedores por Adquisición de Bienes Inmuebles y Muebles a Corto Plazo			Pasivos Diferidos a Corto Plazo	0.00	0.00
Anticipo a Proveedores por Adquisición de Bienes Intangibles a Corto Plazo			Ingresos Cobrados por Adelantado a Corto Plazo		
Anticipo a Contratistas por Obras Públicas a Corto Plazo			Intereses Cobrados por Adelantado a Corto Plazo		
Otros Derechos a Recibir Bienes o Servicios a Corto Plazo			Otros Pasivos Diferidos a Corto Plazo		
Inventarios	679,509.82	679,509.82	Fondos y Bienes de Terceros en Garantía y/o Administración a Corto Plazo	145,107,602.28	100,000,000.00
Inventario de Mercancías para Venta			Fondos en Garantía a Corto Plazo		
Inventario de Mercancías Terminadas			Fondos en Administración a Corto Plazo		
Inventario de Mercancías en Proceso de Elaboración			Fondos Contingentes a Corto Plazo		
Inventario de Materias Primas, Materiales y Suministros para Producción			Fondos de Fideicomisos, mandatos y Contratos Análogos a Corto Plazo		
Bienes en Tránsito	679,509.82	679,509.82	Otros Fondos de Terceros en Garantía y/o Administración a Corto Plazo	145,107,602.28	100,000,000.00
Almacenes	0.00	0.00	Valores y Bienes en Garantía a Corto Plazo		
Estimación por Pérdida o Deterioro de Activos Circulantes	0.00	0.00	Provisiones a Corto Plazo	86,206,269.61	108,782,492.12
Estimaciones para cuentas incobrables por Derechos a Recibir Efectivo o Equivalentes			Provisión para Demandas y Juicios a Corto Plazo		
Estimación por Deterioro de Inventarios			Provisión para Contingencias a Corto Plazo	86,206,269.61	108,782,492.12
Otros Activos Circulantes	0.00	0.00	Otras Provisiones a Corto Plazo		
Valores en Garantía			Otros Pasivos a Corto Plazo	2,519,907.40	269,597,320.11
Bienes en Garantía (excluye depósitos de fondos)			Ingresos por Clasificar	2,519,907.40	261,363,966.11
Bienes Derivados de Embargos, Decomisos, Aseguramientos y Dación en Pago			Recaudación por Participar		
Adquisición con Fondos de Terceros			Otros Pasivos Circulantes		8,233,354.00
Total de Activos Circulantes	730,085,135.48	742,832,452.30	Total de Pasivos Circulantes	632,893,411.73	675,787,232.73
Activo No Circulante			Activo No Circulante		
Inversiones Financieras a Largo Plazo	9,116,166.23	8,053,644.96	Cuentas por Pagar a Largo Plazo	0.00	0.00
Derechos a Recibir Efectivo o Equivalentes a Largo Plazo	63,605,918.35	52,838,442.18	Documentos por Pagar a Largo Plazo	472,599.43	2,666,676.07
Bienes Inmuebles, Infraestructura y Construcciones en Proceso	1,508,722,387.32	1,305,411,102.36	Deuda Pública a Largo Plazo	0.00	0.00
Bienes Muebles	544,559,653.65	581,968,138.38	Pasivos Diferidos a Largo Plazo	1,764,786,386.15	2,080,915,088.23
Activos Intangibles	7,881,359.99	7,771,972.83	Fondos y Bienes de Terceros en Garantía y/o Administración a Largo Plazo	0.00	0.00
Depreciación, Deterioro y Amortización Acumulada de Bienes			Provisiones a Largo Plazo	2,397,726.75	2,397,726.75
Activos Diferidos	200,000.00	200,000.00	Total de Pasivos No Circulantes	1,767,656,712.33	2,085,979,491.05
Estimación por Pérdida o Deterioro de Activos no Circulantes			Total del Pasivo	2,400,550,124.06	2,761,766,723.78
Otros Activos no Circulantes	171,535.36	212,004.08			
Total de Activos No Circulantes	2,134,257,020.90	1,956,455,304.79			
			HACIENDA PÚBLICA/PATRIMONIO		
			Hacienda Pública/Patrimonio Contribuido		
			Aportaciones	0.00	0.00
			Donaciones de Capital	0.00	0.00
			Actualización de la Hacienda Pública / Patrimonio	0.00	0.00
			Hacienda Pública/Patrimonio Generado	463,792,032.32	(62,478,966.69)
			Resultados del Ejercicio (Ahorro/Desahorro)	(68,428,312.37)	(35,186,423.67)
			Resultados de Ejercicios Anteriores	371,138,267.55	(27,292,543.02)
			Revalúos	162,082,077.14	0.00
			Reservas	0.00	0.00
			Rectificaciones de Resultados de Ejercicios Anteriores	0.00	0.00
			Exceso o Insuficiencia en la Actualización de la Hacienda Pública/Patrimonio		
			Resultado por Posición Monetaria	0.00	0.00
			Resultado por Tenencia de Activos no Monetarios	0.00	0.00
			Total Hacienda Pública/Patrimonio	463,792,032.32	(62,478,966.69)
Total del Activo	2,864,342,156.38	2,699,287,757.09	Total del Pasivo y Hacienda Pública/Patrimonio	2,864,342,156.38	2,699,287,757.09



GOBIERNO CONSTITUCIONAL DEL ESTADO DE CHIAPAS
UNIVERSIDAD AUTÓNOMA DE CHIAPAS
SISTEMA CONTABLE 2020
INFORME ANALÍTICO DE LA DEUDA PÚBLICA Y OTROS PASIVOS
DEL 1 DE ENERO AL 31 DE DICIEMBRE DE 2020

Página 1 de 1
19/02/2021

LDF - 2

Denominación de la Deuda Pública y Otros Pasivos	Saldo al 31 de diciembre de 2019	Disposiciones del Periodo	Amortizaciones del Periodo	Revaluaciones, Reclasificaciones y Otros Ajustes	Saldo Final del Periodo	Pago de Intereses del Periodo	Pago de Comisiones y demás costos asociados durante el Periodo
Deuda Pública	0.00	0.00	0.00	0.00	0.00	0.00	0.00
Corto Plazo	0.00	0.00	0.00	0.00	0.00	0.00	0.00
Instituciones de Crédito							
Títulos y Valores							
Arrendamientos Financieros							
Largo Plazo	0.00	0.00	0.00	0.00	0.00	0.00	0.00
Instituciones de Crédito							
Títulos y Valores							
Arrendamientos Financieros							
Otros Pasivos	2,761,766,723.78				2,400,550,124.06		
Total de la Deuda Pública y Otros Pasivos	<u>2,761,766,723.78</u>	<u>0.00</u>	<u>0.00</u>	<u>0.00</u>	<u>2,400,550,124.06</u>	<u>0.00</u>	<u>0.00</u>
Deuda Contingente (informativo)	0.00	0.00	0.00	0.00	0.00	0.00	0.00
Deuda Contingente 1							
Deuda Contingente 2							
Deuda Contingente XX							
Valor de Instrumentos Bono Cupón Cero (informativo)	0.00	0.00	0.00	0.00	0.00	0.00	0.00
Instrumento Bono Cupón Cero 1							
Instrumento Bono Cupón Cero 2							
Instrumento Bono Cupón Cero XX							

Obligaciones a Corto Plazo	Monto Contratado	Plazo Pactado	Tasa de Interés	Comisiones y Costos Relacionados	Tasa Efectiva
Obligaciones a Corto Plazo (Informativo)	0.00			0.00	
Crédito 1					
Crédito 2					
Crédito XX					



GOBIERNO CONSTITUCIONAL DEL ESTADO DE CHIAPAS
UNIVERSIDAD AUTÓNOMA DE CHIAPAS
SISTEMA CONTABLE 2020
INFORME ANALÍTICO DE OBLIGACIONES DIFERENTES DE FINANCIAMIENTOS
DEL 1 DE ENERO AL 31 DE DICIEMBRE DE 2020

DENOMINACIÓN DE LAS OBLIGACIONES DIFERENTES DE FINANCIAMIENTO	FECHA DEL CONTRATO	FECHA DE INICIO DE OPERACIÓN DEL PROYECTO	FECHA DE VENCIMIENTO	MONTO DE LA INVERSIÓN PACTADO	PLAZO PACTADO	MONTO PROMEDIO MENSUAL DEL PAGO DE LA CONTRAPRESTACIÓN	MONTO PROMEDIO MENSUAL DEL PAGO DE LA CONTRAPRESTACIÓN CORRESPONDIENTE AL PAGO DE INVERSIÓN	MONTO PAGADO DE LA INVERSIÓN AL 31 DE DICIEMBRE DE 2020	MONTO PAGADO DE LA INVERSIÓN ACTUALIZADO AL 31 DE DICIEMBRE DE 2020	SALDO PENDIENTE POR PAGAR DE LA INVERSIÓN AL 31 DE DICIEMBRE DE 2020
---	--------------------	---	----------------------	-------------------------------	---------------	--	---	---	---	--

APP's

- APP 1
- APP 2
- APP 3
- APP XX

Otros Instrumentos

- Otro Instrumento 1
- Otro Instrumento 2
- Otro Instrumento 3
- Otro Instrumento XX

Total de Obligaciones
Diferentes de Financiamiento

NO APLICA

SISTEMA CONTABLE 2020
 BALANCE PRESUPUESTARIO
 DEL 1 DE ENERO AL 31 DE DICIEMBRE DE 2020

Fecha: 19/02/2021

LDF - 4

CONCEPTO	ESTIMADO/ APROBADO	DEVENGADO	RECAUDADO/ PAGADO
Ingresos Totales	1,702,777,657.97	3,186,444,285.96	3,186,444,285.96
Ingresos de Libre Disposición	553,812,337.97	1,822,239,144.63	1,822,239,144.63
Transferencias Federales Etiquetadas	1,148,965,320.00	1,364,202,141.33	1,364,202,141.33
Financiamiento Neto	0.00	3,000.00	3,000.00
Egresos Presupuestarios	1,702,777,657.97	3,097,011,274.21	3,097,011,274.21
Gasto No Etiquetado (sin incluir Amortización de la Deuda Pública)	553,812,337.97	1,750,960,975.04	1,750,960,975.04
Gasto Etiquetado (sin incluir Amortización de la Deuda Pública)	1,148,965,320.00	1,346,050,299.17	1,346,050,299.17
Remanentes del Ejercicio Anterior	0.00	48,750,080.09	48,750,080.09
Remanentes de Ingresos de Libre Disposición aplicados en el periodo		48,750,080.09	48,750,080.09
Remanentes de Transferencias Federales Etiquetadas aplicados en el periodo			
Balance Presupuestario	0.00	138,183,091.84	138,183,091.84
Balance Presupuestario sin Financiamiento Neto	0.00	138,180,091.84	138,180,091.84
Balance Presupuestario sin Financiamiento Neto y sin Remanentes del Ejercicio Anterior	0.00	89,430,011.75	89,430,011.75

CONCEPTO	APROBADO	DEVENGADO	PAGADO
Intereses, Comisiones y Gastos de la Deuda	0.00	0.00	0.00
Intereses, Comisiones y Gastos de la Deuda con Gasto No Etiquetado			
Intereses, Comisiones y Gastos de la Deuda con Gasto Etiquetado			
Balance Primario	0.00	89,430,011.75	89,430,011.75

CONCEPTO	ESTIMADO/ APROBADO	DEVENGADO	RECAUDADO/ PAGADO
Financiamiento	0.00	0.00	0.00
Financiamiento con Fuente de Pago de Ingresos de Libre Disposición			
Financiamiento con Fuente de Pago de Transferencias Federales Etiquetadas			
Amortización de la Deuda	0.00	0.00	0.00
Amortización de la Deuda Pública con Gasto No Etiquetado			
Amortización de la Deuda Pública con Gasto Etiquetado			
Financiamiento Neto	0.00	0.00	0.00

CONCEPTO	ESTIMADO/ APROBADO	DEVENGADO	RECAUDADO/ PAGADO
Ingresos de Libre Disposición	553,812,337.97	1,822,239,144.63	1,822,239,144.63
Financiamiento Neto con Fuente de Pago de Ingresos de Libre Disposición	0.00	0.00	0.00
Financiamiento con Fuente de Pago de Ingresos de Libre Disposición			
Amortización de la Deuda Pública con Gasto No Etiquetado			
Gasto No Etiquetado (sin incluir Amortización de la Deuda Pública)	553,812,337.97	1,750,960,975.04	1,750,960,975.04
Remanentes de Ingresos de Libre Disposición aplicados en el periodo	0.00	48,750,080.09	48,750,080.09
Balance Presupuestario de Recursos Disponibles	0.00	120,028,249.68	120,028,249.68
Balance Presupuestario de Recursos Disponibles sin Financiamiento Neto	0.00	120,028,249.68	120,028,249.68

CONCEPTO	ESTIMADO/ APROBADO	DEVENGADO	RECAUDADO/ PAGADO
Transferencias Federales Etiquetadas	1,148,965,320.00	1,364,202,141.33	1,364,202,141.33
Financiamiento Neto con Fuente de Pago de Transferencias Federales Etiquetadas	0.00	0.00	0.00
Financiamiento con Fuente de Pago de Transferencias Federales Etiquetadas			
Amortización de la Deuda Pública con Gasto Etiquetado			
Gasto Etiquetado (sin incluir Amortización de la Deuda Pública)	1,148,965,320.00	1,346,050,299.17	1,346,050,299.17
Remanentes de Transferencias Federales Etiquetadas aplicados en el periodo	0.00	0.00	0.00
Balance Presupuestario de Recursos Etiquetados	0.00	18,151,842.16	18,151,842.16
Balance Presupuestario de Recursos Etiquetados sin Financiamiento Neto	0.00	18,151,842.16	18,151,842.16

SISTEMA CONTABLE 2020
 ESTADO ANALÍTICO DE INGRESOS DETALLADO/CON RECURSOS DEL EJERCICIO
 DEL 1 DE ENERO AL 31 DE DICIEMBRE DE 2020

 Fecha: 19/02/2021
 LDF - 5

RUBRO DE INGRESOS	INGRESO					DIFERENCIA
	ESTIMADO	AMPLIACIONES/ (REDUCCIONES)	MODIFICADO	DEVENGADO	RECAUDADO	
Ingresos de Libre Disposición						
Impuestos	0.00	0.00	0.00	0.00	0.00	0.00
Cuotas y Aportaciones de Seguridad Social	0.00	0.00	0.00	0.00	0.00	0.00
Contribuciones de Mejoras	0.00	0.00	0.00	0.00	0.00	0.00
Derechos	0.00	0.00	0.00	0.00	0.00	0.00
Productos	0.00	10,960,004.85	10,960,004.85	10,960,004.85	10,960,004.85	10,960,004.85
Aprovechamientos	0.00	0.00	0.00	0.00	0.00	0.00
Ingresos por Venta de Bienes y Prestación de Servicios	161,974,399.97	(10,991,615.24)	150,982,784.73	150,982,784.73	150,982,784.73	(10,991,615.24)
Participaciones	0.00	0.00	0.00	0.00	0.00	0.00
Fondo General de Participaciones	0.00	0.00	0.00	0.00	0.00	0.00
Fondo de Fomento Municipal	0.00	0.00	0.00	0.00	0.00	0.00
Fondo de Fiscalización y Recaudación	0.00	0.00	0.00	0.00	0.00	0.00
Fondo de Compensación	0.00	0.00	0.00	0.00	0.00	0.00
Fondo de Extracción de Hidrocarburos	0.00	0.00	0.00	0.00	0.00	0.00
Impuesto Especial Sobre Producción y Servicios	0.00	0.00	0.00	0.00	0.00	0.00
0.136% de la Recaudación Federal Participable	0.00	0.00	0.00	0.00	0.00	0.00
3.17% Sobre Extracción de Petróleo	0.00	0.00	0.00	0.00	0.00	0.00
Gasolinas y Diésel	0.00	0.00	0.00	0.00	0.00	0.00
Fondo de Impuesto Sobre la Renta	0.00	0.00	0.00	0.00	0.00	0.00
Fondo de Estabilización de los Ingresos de las Entidades Federativas	0.00	0.00	0.00	0.00	0.00	0.00
Incentivos Derivados de la Colaboración Fiscal	0.00	0.00	0.00	0.00	0.00	0.00
Tenencia o Uso de Vehículos	0.00	0.00	0.00	0.00	0.00	0.00
Fondo de Compensación ISAN	0.00	0.00	0.00	0.00	0.00	0.00
Impuesto Sobre Automóviles Nuevos	0.00	0.00	0.00	0.00	0.00	0.00
Fondo de Compensación de Repecos-Intermedios	0.00	0.00	0.00	0.00	0.00	0.00
Otros Incentivos Económicos	0.00	0.00	0.00	0.00	0.00	0.00
Transferencias y Asignaciones	391,837,938.00	1,268,458,417.05	1,660,296,355.05	1,660,296,355.05	1,660,296,355.05	1,268,458,417.05
Convenios	0.00	0.00	0.00	0.00	0.00	0.00
Otros Convenios y Subsidios	0.00	0.00	0.00	0.00	0.00	0.00
Otros Ingresos de Libre Disposición	0.00	3,000.00	3,000.00	3,000.00	3,000.00	3,000.00
Participaciones en Ingresos Locales	0.00	0.00	0.00	0.00	0.00	0.00
Otros Ingresos de Libre Disposición	0.00	3,000.00	3,000.00	3,000.00	3,000.00	3,000.00
Total de Ingresos de Libre Disposición	553,812,337.97	1,268,429,806.66	1,822,242,144.63	1,822,242,144.63	1,822,242,144.63	1,268,429,806.66
Ingresos Excedentes de Ingresos de Libre Disposición						1,268,429,806.66
Transferencias Federales Etiquetadas						
Aportaciones	0.00	31,420,829.00	31,420,829.00	31,420,829.00	31,420,829.00	31,420,829.00
Fondo de Aportaciones para la Nómina educativa y Gasto Operativo	0.00	0.00	0.00	0.00	0.00	0.00
Fondo de Aportaciones para los Servicios de Salud	0.00	0.00	0.00	0.00	0.00	0.00
Fondo de Aportaciones para la Infraestructura Social	0.00	0.00	0.00	0.00	0.00	0.00
Fondo de Aportaciones para el Fortalecimiento de los Municipios y las Demarcaciones Territoriales del Distrito Federal	0.00	0.00	0.00	0.00	0.00	0.00
Fondo de Aportaciones Múltiples	0.00	31,420,829.00	31,420,829.00	31,420,829.00	31,420,829.00	31,420,829.00
Fondo de Aportaciones para la Educación Tecnológica y de Adultos	0.00	0.00	0.00	0.00	0.00	0.00
Fondo de Aportaciones para la Seguridad Pública de los Estados y del Distrito Federal	0.00	0.00	0.00	0.00	0.00	0.00
Fondo de Aportaciones para el Fortalecimiento de las Entidades Federativas	0.00	0.00	0.00	0.00	0.00	0.00
Convenios	1,148,965,320.00	170,471,462.33	1,319,436,782.33	1,319,436,782.33	1,319,436,782.33	170,471,462.33
Convenios de Protección Social en Salud	0.00	0.00	0.00	0.00	0.00	0.00
Convenios de Descentralización	0.00	0.00	0.00	0.00	0.00	0.00
Convenios de Reasignación	0.00	0.00	0.00	0.00	0.00	0.00
Otros Convenios y Subsidios	1,148,965,320.00	170,471,462.33	1,319,436,782.33	1,319,436,782.33	1,319,436,782.33	170,471,462.33
Fondos Distintos de Aportaciones	0.00	0.00	0.00	0.00	0.00	0.00
Fondo para Entidades Federativas y Municipios Productores de Hidrocarburos	0.00	0.00	0.00	0.00	0.00	0.00
Fondo Minero	0.00	0.00	0.00	0.00	0.00	0.00
Transferencias, Asignaciones, Subsidios y Subvenciones, y Pensiones y Jubilaciones	0.00	13,344,530.00	13,344,530.00	13,344,530.00	13,344,530.00	13,344,530.00
Otras Transferencias Federales Etiquetadas	0.00	0.00	0.00	0.00	0.00	0.00
Total de Transferencias Federales Etiquetadas	1,148,965,320.00	215,236,821.33	1,364,202,141.33	1,364,202,141.33	1,364,202,141.33	215,236,821.33
Ingresos Derivados de Financiamientos	0.00	0.00	0.00	0.00	0.00	0.00
Ingresos Derivados de Financiamientos	0.00	0.00	0.00	0.00	0.00	0.00
Total de Ingresos	1,702,777,657.97	1,483,666,627.99	3,186,444,285.96	3,186,444,285.96	3,186,444,285.96	1,483,666,627.99
Datos Informativos						
Ingresos Derivados de Financiamientos con Fuente de Pago de Ingresos de Libre Disposición	0.00	3,000.00	3,000.00	3,000.00	3,000.00	3,000.00
Ingresos Derivados de Financiamientos con Fuente de Pago de Transferencias Federales Etiquetadas	0.00	0.00	0.00	0.00	0.00	0.00
Ingresos Derivados de Financiamientos	0.00	3,000.00	3,000.00	3,000.00	3,000.00	3,000.00

NOMBRE DEL ENTE PUBLICO : Universidad Autónoma de Chiapas
Estado Analítico del Ejercicio del Presupuesto de Egresos Detallado – LDF 6a.
Clasificación por Objeto del Gasto (Capítulo y Concepto)

Del 1 de Enero al 31 de diciembre de 2020

(PESOS)

Concepto	Egresos					Subejercicio
	Aprobado	Ampliaciones / Reducciones	Modificado	Devengado	Pagado	
b5) Productos Químicos, Farmacéuticos y de Laboratorio.	0.00	0.00	0.00	0.00	0.00	0.00
b6) Combustibles, Lubricantes y Aditivos.	0.00	0.00	0.00	0.00	0.00	0.00
b7) Vestuario, Blancos, Prendas de Protección y Artículos Deportivos.	0.00	0.00	0.00	0.00	0.00	0.00
b8) Materiales y Suministros para Seguridad.	0.00	0.00	0.00	0.00	0.00	0.00
b9) Herramientas, Refacciones y Accesorios Menores.	0.00	0.00	0.00	0.00	0.00	0.00
C. Servicios Generales.	0.00	0.00	0.00	0.00	0.00	0.00
c1) Servicios Básicos.	0.00	0.00	0.00	0.00	0.00	0.00
c2) Servicios de Arrendamiento.	0.00	0.00	0.00	0.00	0.00	0.00
c3) Servicios Profesionales, Científicos, Técnicos y Otros Servicios.	0.00	0.00	0.00	0.00	0.00	0.00
c4) Servicios Financieros, Bancarios y Comerciales.	0.00	0.00	0.00	0.00	0.00	0.00
c5) Servicios de Instalación, Reparación, Mantenimiento y Conservación.	0.00	0.00	0.00	0.00	0.00	0.00
c6) Servicios de Comunicación Social y Publicidad.	0.00	0.00	0.00	0.00	0.00	0.00
c7) Servicios de Traslado y Viáticos.	0.00	0.00	0.00	0.00	0.00	0.00
c8) Servicios Oficiales.	0.00	0.00	0.00	0.00	0.00	0.00
c9) Otros Servicios Generales.	0.00	0.00	0.00	0.00	0.00	0.00
D. Transferencias, Asignaciones, Subsidios y Otras Ayudas.	1,148,965,320.00	159,589,125.00	1,308,554,445.00	1,308,296,271.52	1,128,245,533.52	258,173.48
d1) Transferencias Internas y Asignaciones al Sector Público.	1,148,965,320.00	159,589,125.00	1,308,554,445.00	1,308,296,271.52	1,128,245,533.52	258,173.48
d2) Transferencias al Resto del Sector Público.	0.00	0.00	0.00	0.00	0.00	0.00
d3) Subsidios y Subvenciones.	0.00	0.00	0.00	0.00	0.00	0.00
d4) Ayudas Sociales.	0.00	0.00	0.00	0.00	0.00	0.00
d5) Pensiones y Jubilaciones.	0.00	0.00	0.00	0.00	0.00	0.00
d6) Transferencias a Fideicomisos, Mandatos y Otros Análogos.	0.00	0.00	0.00	0.00	0.00	0.00
d7) Transferencias a la Seguridad Social	0.00	0.00	0.00	0.00	0.00	0.00
d8) Donativos	0.00	0.00	0.00	0.00	0.00	0.00
d9) Transferencias al Exterior.	0.00	0.00	0.00	0.00	0.00	0.00
E. Bienes Muebles, Inmuebles e Intangibles.	0.00	7,908,587.33	7,908,587.33	1,858,520.00	1,858,520.00	6,050,067.33
e1) Mobiliario y Equipo de Administración.	0.00	2,926,258.93	2,926,258.93	1,130,684.00	1,130,684.00	1,795,574.93
e2) Mobiliario y Equipo Educativo y Recreativo.	0.00	848,920.47	848,920.47	545,240.47	545,240.47	303,680.00
e3) Equipo e Instrumental Médico y de Laboratorio.	0.00	3,392,200.90	3,392,200.90	5,547.00	5,547.00	3,386,653.90
e4) Vehículos y Equipo de Transporte.	0.00	0.00	0.00	0.00	0.00	0.00
e5) Equipo de Defensa y Seguridad.	0.00	0.00	0.00	0.00	0.00	0.00
e6) Maquinaria, Otros Equipos y Herramientas.	0.00	731,207.03	731,207.03	167,048.53	167,048.53	564,158.50
e7) Activos Biológicos.	0.00	0.00	0.00	0.00	0.00	0.00
e8) Bienes Inmuebles.	0.00	0.00	0.00	0.00	0.00	0.00
e9) Activos Intangibles.	0.00	10,000.00	10,000.00	10,000.00	10,000.00	0.00
F. Inversión Pública.	0.00	47,584,829.00	47,584,829.00	35,754,027.65	31,675,133.06	11,830,801.35
f1) Obra Pública en Bienes de Dominio Público.	0.00	0.00	0.00	0.00	0.00	0.00
f2) Obra Pública en Bienes Propios.	0.00	47,584,829.00	47,584,829.00	35,754,027.65	31,675,133.06	11,830,801.35
f3) Proyectos Productivos y Acciones de Fomento	0.00	0.00	0.00	0.00	0.00	0.00
G. Inversiones Financieras y Otras Provisiones.	0.00	0.00	0.00	0.00	0.00	0.00
g1) Inversiones para el Fomento de Actividades Productivas	0.00	0.00	0.00	0.00	0.00	0.00
g2) Acciones y Participaciones de Capital	0.00	0.00	0.00	0.00	0.00	0.00
g3) Compra de Títulos y Valores	0.00	0.00	0.00	0.00	0.00	0.00
g4) Concesión de Préstamos.	0.00	0.00	0.00	0.00	0.00	0.00
g5) Inversiones en Fideicomisos, Mandatos y Otros Análogos.	0.00	0.00	0.00	0.00	0.00	0.00
Fideicomiso de Desastres Naturales (informativo)	0.00	0.00	0.00	0.00	0.00	0.00
g6) Otras Inversiones Financieras	0.00	0.00	0.00	0.00	0.00	0.00
g7) Provisiones para Contingencias y Otras Erogaciones Especiales.	0.00	0.00	0.00	0.00	0.00	0.00
H. Participaciones y Aportaciones.	0.00	0.00	0.00	0.00	0.00	0.00
h1) Participaciones.	0.00	0.00	0.00	0.00	0.00	0.00
h2) Aportaciones.	0.00	0.00	0.00	0.00	0.00	0.00
h3) Convenios.	0.00	0.00	0.00	0.00	0.00	0.00
I. Deuda Pública.	0.00	0.00	0.00	0.00	0.00	0.00
i1) Amortización de la Deuda Pública.	0.00	0.00	0.00	0.00	0.00	0.00
i2) Intereses de la Deuda Pública.	0.00	0.00	0.00	0.00	0.00	0.00
i3) Comisiones de la Deuda Pública.	0.00	0.00	0.00	0.00	0.00	0.00
i4) Gastos de la Deuda Pública.	0.00	0.00	0.00	0.00	0.00	0.00
i5) Costo por Coberturas.	0.00	0.00	0.00	0.00	0.00	0.00
i6) Apoyos Financieros.	0.00	0.00	0.00	0.00	0.00	0.00
i7) Adeudos de Ejercicios Fiscales Anteriores (ADEFAS).	0.00	0.00	0.00	0.00	0.00	0.00
III. Total de Egresos	1,540,803,258.00	1,483,695,238.38	3,024,498,496.38	3,006,346,654.22	2,581,888,221.86	18,151,842.16

NOMBRE DEL ENTE PÚBLICO : Universidad Autónoma de Chiapas
Estado Analítico del Ejercicio del Presupuesto de Egresos Detallado – LDF 6b.

Clasificación Administrativa

Del 1 de Enero al 31 de diciembre de 2020
(PESOS)

Concepto	Egresos					Subejercicio
	Aprobado	Ampliaciones / Reducciones	Modificado	Devengado	Pagado	
I. Gasto No Etiquetado	391,837,938.00	1,268,458,417.05	1,660,296,355.05	1,660,296,355.05	1,419,967,555.28	0.00
Universidad Autónoma de Chiapas	391,837,938.00	1,268,458,417.05	1,660,296,355.05	1,660,296,355.05	1,419,967,555.28	0.00
II. Gasto Etiquetado	1,148,965,320.00	215,236,821.33	1,364,202,141.33	1,346,050,299.17	1,161,920,666.58	18,151,842.16
Universidad Autónoma de Chiapas	1,148,965,320.00	215,236,821.33	1,364,202,141.33	1,346,050,299.17	1,161,920,666.58	18,151,842.16
III. Total de Egresos	1,540,803,258.00	1,483,695,238.38	3,024,498,496.38	3,006,346,654.22	2,581,888,221.86	18,151,842.16

NOMBRE DEL ENTE PÚBLICO : Universidad Autónoma de Chiapas

Estado Analítico del Ejercicio del Presupuesto de Egresos Detallado – LDF 6c.

Clasificación Funcional (Finalidad y Función)

Del 1 de Enero al 31 de diciembre de 2020

(PESOS)

Concepto	Egresos					Subejercicio
	Aprobado	Ampliaciones / Reducciones	Modificado	Devengado	Pagado	
I. Gasto No Etiquetado	391,837,938.00	1,268,458,417.05	1,660,296,355.05	1,660,296,355.05	1,419,967,555.28	0.00
A. Gobierno	0.00	0.00	0.00	0.00	0.00	0.00
a1) Legislación	0.00	0.00	0.00	0.00	0.00	0.00
a2) Justicia	0.00	0.00	0.00	0.00	0.00	0.00
a3) Coordinación de la Política de Gobierno	0.00	0.00	0.00	0.00	0.00	0.00
a4) Relaciones Exteriores	0.00	0.00	0.00	0.00	0.00	0.00
a5) Asuntos Financieros y Hacendarios	0.00	0.00	0.00	0.00	0.00	0.00
a6) Seguridad Nacional	0.00	0.00	0.00	0.00	0.00	0.00
a7) Asuntos de Orden Público y de Seguridad Interior	0.00	0.00	0.00	0.00	0.00	0.00
a8) Otros Servicios Generales	0.00	0.00	0.00	0.00	0.00	0.00
B. Desarrollo Social	391,837,938.00	1,268,458,417.05	1,660,296,355.05	1,660,296,355.05	1,419,967,555.28	0.00
b1) Protección Ambiental	0.00	0.00	0.00	0.00	0.00	0.00
b2) Vivienda y Servicios a la Comunidad	0.00	0.00	0.00	0.00	0.00	0.00
b3) Salud	0.00	0.00	0.00	0.00	0.00	0.00
b4) Recreación, Cultura y Otras Manifestaciones Sociales	0.00	0.00	0.00	0.00	0.00	0.00
b5) Educación	391,837,938.00	1,268,458,417.05	1,660,296,355.05	1,660,296,355.05	1,419,967,555.28	0.00
b6) Protección Social	0.00	0.00	0.00	0.00	0.00	0.00
b7) Otros Asuntos Sociales	0.00	0.00	0.00	0.00	0.00	0.00
C. Desarrollo Económico	0.00	0.00	0.00	0.00	0.00	0.00
c1) Asuntos Económicos, Comerciales y Laborales en General	0.00	0.00	0.00	0.00	0.00	0.00
c2) Agropecuaria, Silvicultura, Pesca y Caza	0.00	0.00	0.00	0.00	0.00	0.00
c3) Combustibles y Energía	0.00	0.00	0.00	0.00	0.00	0.00
c4) Minería, Manufacturas y Construcción	0.00	0.00	0.00	0.00	0.00	0.00
c5) Transporte	0.00	0.00	0.00	0.00	0.00	0.00
c6) Comunicaciones	0.00	0.00	0.00	0.00	0.00	0.00
c7) Turismo	0.00	0.00	0.00	0.00	0.00	0.00
c8) Ciencia, Tecnología e Innovación	0.00	0.00	0.00	0.00	0.00	0.00
c9) Otras Industrias y Otros Asuntos Económicos	0.00	0.00	0.00	0.00	0.00	0.00
D. Otras no Clasificadas en Funciones Anteriores	0.00	0.00	0.00	0.00	0.00	0.00
d1) Transac. de la Deuda Pública/Costo Financiero de la Deuda	0.00	0.00	0.00	0.00	0.00	0.00
d2) Transf., Part. y Aport. entre Diferentes Niv. y Ord. de Gob.	0.00	0.00	0.00	0.00	0.00	0.00
d3) Saneamiento del Sistema Financiero	0.00	0.00	0.00	0.00	0.00	0.00
d4) Adeudos de Ejercicios Fiscales Anteriores	0.00	0.00	0.00	0.00	0.00	0.00
II. Gasto Etiquetado	1,148,965,320.00	215,236,821.33	1,364,202,141.33	1,346,050,299.17	1,161,920,666.58	18,151,842.16
A. Gobierno	0.00	0.00	0.00	0.00	0.00	0.00
a1) Legislación	0.00	0.00	0.00	0.00	0.00	0.00
a2) Justicia	0.00	0.00	0.00	0.00	0.00	0.00
a3) Coordinación de la Política de Gobierno	0.00	0.00	0.00	0.00	0.00	0.00
a4) Relaciones Exteriores	0.00	0.00	0.00	0.00	0.00	0.00
a5) Asuntos Financieros y Hacendarios	0.00	0.00	0.00	0.00	0.00	0.00
a6) Seguridad Nacional	0.00	0.00	0.00	0.00	0.00	0.00
a7) Asuntos de Orden Público y de Seguridad Interior	0.00	0.00	0.00	0.00	0.00	0.00
a8) Otros Servicios Generales	0.00	0.00	0.00	0.00	0.00	0.00
B. Desarrollo Social	1,148,965,320.00	215,236,821.33	1,364,202,141.33	1,346,050,299.17	1,161,920,666.58	18,151,842.16
b1) Protección Ambiental	0.00	0.00	0.00	0.00	0.00	0.00
b2) Vivienda y Servicios a la Comunidad	0.00	0.00	0.00	0.00	0.00	0.00
b3) Salud	0.00	0.00	0.00	0.00	0.00	0.00
b4) Recreación, Cultura y Otras Manifestaciones Sociales	0.00	0.00	0.00	0.00	0.00	0.00
b5) Educación	1,148,965,320.00	215,236,821.33	1,364,202,141.33	1,346,050,299.17	1,161,920,666.58	18,151,842.16
b6) Protección Social	0.00	0.00	0.00	0.00	0.00	0.00
b7) Otros Asuntos Sociales	0.00	0.00	0.00	0.00	0.00	0.00
C. Desarrollo Económico	0.00	0.00	0.00	0.00	0.00	0.00
c1) Asuntos Económicos, Comerciales y Laborales en General	0.00	0.00	0.00	0.00	0.00	0.00
c2) Agropecuaria, Silvicultura, Pesca y Caza	0.00	0.00	0.00	0.00	0.00	0.00
c3) Combustibles y Energía	0.00	0.00	0.00	0.00	0.00	0.00
c4) Minería, Manufacturas y Construcción	0.00	0.00	0.00	0.00	0.00	0.00
c5) Transporte	0.00	0.00	0.00	0.00	0.00	0.00
c6) Comunicaciones	0.00	0.00	0.00	0.00	0.00	0.00
c7) Turismo	0.00	0.00	0.00	0.00	0.00	0.00
c8) Ciencia, Tecnología e Innovación	0.00	0.00	0.00	0.00	0.00	0.00
c9) Otras Industrias y Otros Asuntos Económicos	0.00	0.00	0.00	0.00	0.00	0.00
D. Otras no Clasificadas en Funciones Anteriores	0.00	0.00	0.00	0.00	0.00	0.00
d1) Transac. de la Deuda Pública/Costo Financiero de la Deuda	0.00	0.00	0.00	0.00	0.00	0.00
d2) Transf., Part. y Aport. entre Diferentes Niv. y Ord. de Gob.	0.00	0.00	0.00	0.00	0.00	0.00
d3) Saneamiento del Sistema Financiero	0.00	0.00	0.00	0.00	0.00	0.00
d4) Adeudos de Ejercicios Fiscales Anteriores	0.00	0.00	0.00	0.00	0.00	0.00
III. Total de Egresos	1,540,803,258.00	1,483,695,238.38	3,024,498,496.38	3,006,346,654.22	2,581,888,221.86	18,151,842.16

NOMBRE DEL ENTE PÚBLICO : Universidad Autónoma de Chiapas
Estado Analítico del Ejercicio del Presupuesto de Egresos Detallado – LDF 6d.

Clasificación de Servicios Personales por Categoría

Del 1 de Enero al 31 de diciembre de 2020

(PESOS)

Concepto	Egresos					Subejercicio
	Aprobado	Ampliaciones / Reducciones	Modificado	Devengado	Pagado	
I. Gasto No Etiquetado	292,343,952.64	399,293,466.62	691,637,419.26	691,637,419.26	454,732,181.96	0.00
A. Personal Administrativo y de Servicio Público	108,036,475.87	169,648,028.18	277,684,504.05	277,684,504.05	184,030,783.44	0.00
B. Magisterio	184,307,476.77	229,645,438.44	413,952,915.21	413,952,915.21	270,701,398.52	0.00
C. Servicios de Salud	0.00	0.00	0.00	0.00	0.00	0.00
c1) Personal Administrativo	0.00	0.00	0.00	0.00	0.00	0.00
c2) Personal Médico, Paramédico y Afín	0.00	0.00	0.00	0.00	0.00	0.00
D. Seguridad Pública	0.00	0.00	0.00	0.00	0.00	0.00
E. Gastos Asociados a la Implementación de Nuevas Leyes Federales o Reformas a las mismas	0.00	0.00	0.00	0.00	0.00	0.00
e1) Nombre del Programa o Ley 1	0.00	0.00	0.00	0.00	0.00	0.00
F. Sentencias Laborales Definitivas	0.00	0.00	0.00	0.00	0.00	0.00
II. Gasto Etiquetado	916,044,366.36	151,619,587.64	1,067,663,954.00	1,067,405,780.52	887,355,042.52	258,173.48
A. Personal Administrativo y de Servicio Público	342,115,507.48	51,610,822.48	393,726,329.96	393,726,329.96	326,276,329.96	0.00
B. Magisterio	573,928,858.88	100,008,765.16	673,937,624.04	673,679,450.56	561,078,712.56	258,173.48
C. Servicios de Salud	0.00	0.00	0.00	0.00	0.00	0.00
c1) Personal Administrativo	0.00	0.00	0.00	0.00	0.00	0.00
c2) Personal Médico, Paramédico y Afín	0.00	0.00	0.00	0.00	0.00	0.00
D. Seguridad Pública	0.00	0.00	0.00	0.00	0.00	0.00
E. Gastos Asociados a la Implementación de Nuevas Leyes Federales o Reformas a las mismas	0.00	0.00	0.00	0.00	0.00	0.00
e1) Nombre del Programa o Ley 1	0.00	0.00	0.00	0.00	0.00	0.00
F. Sentencias Laborales Definitivas	0.00	0.00	0.00	0.00	0.00	0.00
III. Total del Gasto en Servicios Personales	1,208,388,319.00	550,913,054.26	1,759,301,373.26	1,759,043,199.78	1,342,087,224.48	258,173.48

SISTEMA CONTABLE 2020
RELACIÓN DE BIENES MUEBLES QUE COMPONEN SU PATRIMONIO
Cuenta Pública al 31 de diciembre de 2020

Página 1 de 54

Fecha: 19/02/2021

Código	Descripción del Bien	Valor en Libros
1241	Mobiliario y Equipo de Administración	232,662,142.44
51108044	ESCRITORIO BASICO CON PUENTE	3,540.50
51109018	CENTRO DE TRABAJO VIDRIO	2,338.20
51109020	CENTRO DE TRABAJO	5,999.00
51109021	CENTRO DE TRABAJO CON MESA LATERAL	2,620.00
51109022	CENTRO DE TRABAJO CON ORGANIZADOR	3,599.00
51109026	CONJUNTO SECRETARIAL(ESCRITORIO, CREDENZA CON LIBRERO, MESA PARA COMPUTADORA)	10,350.00
51501057	COMPUTADORA IMAC INTEL 3.06	20,993.25
51501059	EQUIPO DE COMPUTO DELL OPTIPLEX 981 (C.P.U. MONITOR Y TECLADO)	30,148.27
51501060	EQUIPO DE COMPUTO HP 505B MICROTORRE (C.P.U. MONITOR Y TECLADO)	7,827.28
51501063	EQUIPO DE COMPUTO HP PAVILION S5110 (CPU, MONITOR Y TECLADO)	9,976.75
51506012	FAX MULTIFUNCIONAL HP OFFICEJET J 3680	2,333.51
51507049	NO BREAK CYBERPOWER 850	2,092.11
51510142	LAP-TOP HP PAVILION G4-1085LA	22,409.06
51510176	LAP-TOP HP G42-362LA	13,689.09
51510178	LAP-TOP HP PAVILION DV6-4087LA	21,050.05
51510180	LAP-TOP TOSHIBA ALL-SP5011M	17,437.12
51510181	LAP TOP HP 43205	12,810.00
51510182	LAP-TOP SONY VAIO VGNCR140	13,794.83
51510184	LAP-TOP AP PAVILION G42-286LA	9,926.34
51510185	LAP-TOP LENOVO THINKPAD X220	22,568.62
51510186	LAP-TOP DELL VOSTRO 3750	16,706.19
51510187	LAP-TOP MACBOOK PRO MC	17,999.10
51510188	LAP-TOP DELL XPS 15	17,974.12
51510189	LAP-TOP TOSHIBA SATELITE SPERSOM	11,800.00
51510190	LAP-TOP HP PAVILION G-42-268	10,999.00
51510191	LAP-TOP DELL ESTUDIO 15 T 6600	11,998.02
51510192	LAP-TOP SONY VGN-CR260F/B	16,520.91
51510193	LAP-TOP TOSHIBA 205 SP4047	11,738.35
51510194	LAP-TOP VAIO VPC-5120FL	17,999.00
51510195	LAP TOP MAC POR MB P.2.0	25,499.00
51510196	LAP TOP MACBOOK WHITE 13.3 MC516E/A	29,998.00
51510199	LAP-TOP SONY VAIO VPC-EA45FL	13,999.00
51510200	MINI LAP-TOP SONY VAIO VCPYB15AL	9,463.35
51510201	LAP-TOP HP PROBOOK 44205	9,965.68
51510203	LAP-TOP DELL XPS 1340	16,216.33
51510204	LAP-TOP HP PROBBOK 4525	12,600.00
51510205	LAP-TOP TOSHIBA M645	15,998.99
51510208	LAP-TOP HP PAVILION DV 6951 LA	15,000.00
51510209	LAP-TOP TOSHIBA TECRA A10-85802	19,264.92
51510210	LAP-TOP APPLE MACBOOK 13.3/2.26 ZOGV	17,597.74
51510212	LAP-TOP HP PAVILION DV2935 LA	17,999.00
51511068	DISCO DURO WESTERN 500GB USB2.0	1,495.83
51511070	DISCO DURO EXTERNO DE 320 GB	1,799.00
51512088	IMPRESORA DE INYECCION DE TINTA EPSON TX720WD	3,513.37
51512092	IMPRESORA SAMSUNG LASER	1,068.55
51512093	IMPRESORA MULTIFUNCIONAL HP D110	1,123.75
51512094	IMPRESORA HP LASERJET PRO CM1415PN	6,550.00
51512095	IMPRESORA HP LASERJET P2015	9,033.00
51512096	IMPRESORA EPSON STYLUS C92	0.01
51512097	IMPRESORA HP OFFICEJET	12,266.08
51512098	IMPRESORA MULTIFUNCIONAL LEXMARK S608	1,499.00
51512099	IMPRESORA LASER SAMSUNG MONOCROMATICA ML-1910	7,635.21
51512100	IMPRESORA LASER SAMSUNG CLP-310	6,477.90
51512101	IMPRESORA LASER P1505	2,691.70

SISTEMA CONTABLE 2020
RELACIÓN DE BIENES MUEBLES QUE COMPONEN SU PATRIMONIO
Cuenta Pública al 31 de diciembre de 2020

Fecha: 19/02/2021

Código	Descripción del Bien	Valor en Libros
51512104	IMPRESORA HP LASERJET COLOR CP1215	4,890.00
51512108	IMPRESORA MULTIFUNCIONAL LASERJET M1120	2,726.10
51101001	ARCHIVERO METALICO DE 1 GAVETA	17,318.24
51101002	ARCHIVERO METALICO DE 2 GAVETAS	243,648.84
51101003	ARCHIVERO METALICO DE 3 GAVETAS	332,562.16
51101004	ARCHIVERO METALICO DE 4 GAVETAS	1,529,703.34
51101005	ARCHIVERO METALICO DE 5 GAVETAS	165,532.50
51101009	ARCHIVERO DE MADERA DE 2 GAVETAS	35,037.23
51101010	ARCHIVERO DE MADERA DE 3 GAVETAS	131,083.37
51101011	ARCHIVERO DE MADERA DE 4 GAVETAS	158,456.56
51101015	ARCHIVERO MOVIL DE MADERA	2,712.29
51101016	ARCHIVERO MOVIL METAL	8,416.38
51101020	ARCHIVERO HORIZONTAL METALICO DE 2 GAVETAS	15,182.34
51101021	ARCHIVERO HORIZONTAL METALICO DE 3 GAVETAS	12,976.00
51101022	ARCHIVO HORIZONTAL METALICO 4 GAVETAS	30,047.09
51101024	ARCHIVERO HORIZONTAL DE MADERA DE 2 GAVETAS	4,704.96
51101029	ARCHIVERO CON CAJA FUERTE DE 1 GAVETA	20,707.16
51101031	ARCHIVERO CON CAJA FUERTE DE 3 GAVETAS	1,579.16
51101032	ARCHIVERO CON CAJA FUERTE DE 4 GAVETAS	48,376.60
51101033	ARCHIVERO CON CAJA FUERTE DE 5 GAVETAS	9,101.00
51101034	ARCHIVERO MULTIGAVETAS MOVIL	33,101.76
51101035	ARCHIVERO 106 CAOBA, LINEA ITALIA	10,346.20
51101036	ARCHIVERO LATERAL	8,658.30
51101037	ARCHIVERO LATERAL DE 2 GAVETAS	5,840.44
51101038	ARCHIVERO VERTICAL DE 3 GAVETAS	21,748.84
51101039	ARCHIVERO VERTICAL DE 4 GAVETAS	85,069.39
51101041	ARCHIVERO HORIZONTAL DE 5 GAVETAS	378,128.65
51101042	ARCHIVERO CON 2 GAVETAS DE MELAMINA	2,799.30
51101043	GONDOLA PARA LIBRO	16,267.84
51101044	ARCHIVERO MOVIL DE 2 GAVETAS	5,332.01
51102001	CREDENZA EJECUTIVA	92,380.32
51102002	CREDENZA CON GABINETE	5,484.63
51102003	CREDENZA EN	19,135.65
51102004	CREDENZA CON DOS PUERTAS CORREDIZAS	44,685.92
51102005	CREDENZA DOS PUERTAS	59,434.32
51102007	CREDENZA METALICA	29,407.85
51102008	CREDENZA DE MADERA	44,517.06
51102010	CREDENZA CON LIBRERO	22,935.83
51102011	CREDENZA CON 1 CAJON	9,519.97
51102012	CREDENZA CON 2 CAJONES	25,989.39
51102013	CREDENZA CON 3 CAJONES	42,791.35
51102014	CREDENZA CON 4 CAJONES	21,151.72
51102017	CREDENZA DE 1.80X1.40X40	10,999.00
51102018	CREDENZA TRES PUERTAS	3,480.00
51102019	CREDENZA CHERRY TRADICIONAL	3,499.90
51102021	CREDENZA	20,567.93
51103004	KARDEX DE 4 GAVETAS	1,347.55
51103005	KARDEX DE 20 GAVETAS	25,847.63
51103006	KARDEX DE 16 GAVETAS	6,972.73
51104005	MESA PARA SALA DE JUNTAS	70,310.62
51104007	MESA DE TRABAJO	319,871.87
51104008	MESA PARA COMPUTADORA	29,788.22
51104014	MESA DE JUNTAS OVALADA	6,860.00
51104019	MESA RECTANGULAR	6,397.53
51105002	BATERIA DE SILLAS DE 3 PLAZAS	14,905.43
51105003	BATERIA DE SILLAS DE 4 PLAZAS	3,044.63

SISTEMA CONTABLE 2020
RELACIÓN DE BIENES MUEBLES QUE COMPONEN SU PATRIMONIO
Cuenta Pública al 31 de diciembre de 2020

Página 3 de 54

Fecha: 19/02/2021

Código	Descripción del Bien	Valor en Libros
51105004	BATERIA DE SILLAS DE 5 PLAZAS	11,527.46
51105006	SILLA DE METAL Y MADERA	19,713.96
51105007	SILLA CON DESCANSA BRAZO	6,093.01
51105008	SILLA ACOJINADA	63,171.02
51105009	SILLA DE MADERA	35,311.49
51105012	SILLA DE RUEDAS	30,992.50
51105015	SILLA PARA VISITA DE METAL	143,920.65
51105017	SILLA PARA VISITA ACOJINADA	270,638.69
51105018	SILLA PARA VISITA CON DESCANSA BRAZO	21,900.80
51105020	SILLA SECRETARIAL CON RODAJAS	33,285.36
51105021	SILLA SECRETARIAL CON DESCANSA BRAZO	2,199.00
51105022	SILLA SECRETARIAL CON RESPALDO DE MALLA	27,080.90
51105023	SILLA SECRETARIAL DE PIEL	8,797.00
51105024	SILLON SECRETARIAL	7,510.07
51105025	SILLON SEMIEJECUTIVO	124,612.20
51105026	SILLON EJECUTIVO	376,681.45
51105027	SILLON PARA VISITA	71,240.63
51105028	SILLON EJECUTIVO DE PIEL	73,768.67
51105029	SILLON EJECUTIVO CON DESCANSA BRAZO	70,947.91
51105030	SILLON EJECUTIVO CON RESPALDO ALTO	364,389.58
51105031	SILLON EJECUTIVO CON RESPALDO DE MALLA	30,200.24
51105032	SILLA PLEGABLE	135,179.91
51105033	SILLA NEGRA	17,193.60
51105034	SILLA GENOVA AZUL	3,192.07
51105037	SILLA APILABLE	36,120.40
51105038	SILLON EJECUTIVO CON RESPALDO BAJO	9,719.64
51105040	SILLA DE PIEL CAFE	12,821.25
51105041	SILLA EJECUTIVA	58,663.22
51105042	SILLA DE TRABAJO	15,696.00
51105043	SILLA EJECUTIVA NIMBUS II OMX	3,086.58
51105044	SILLA EJECUTIVA NEGRA	6,497.00
51105047	SILLA PORTA BEBE DE PLASTICO	604.36
51105048	SILLON FIJO EJECUTIVO CON DESCANSA BRAZO	13,502.40
51105049	SILLON SEMIEJECUTIVO CON DESCANSA BRAZO	19,143.65
51105051	SILLA PARA VISITA ESTIBABLE	56,865.89
51105054	SILLA SECRETARIAL DE PIEL NEGRA CON RODAJAS Y RESPALDO ALTO	2,499.90
51105055	SILLON ERGONOMICO DIRECTIVO	16,460.40
51105058	SILLON OPERATIVO	21,552.00
51105061	SILLA DE PIEL	1,678.60
51105064	MODULO SECRETARIAL	548,432.75
51105071	MESA KINDER	16,481.28
51105072	BANCA DE VISITA	10,000.00
51106001	POSTE PARA ANAQUEL O ESTANTE	24,829.80
51106002	ANAQUEL TIPO ESQUELETO 2 CHAROLAS	80,928.13
51106005	ANAQUEL TIPO ESQUELETO 5 CHAROLAS	27,962.00
51106006	ANAQUEL TIPO ESQUELETO 6 CHAROLAS	21,616.60
51106007	ANAQUEL TIPO ESQUELETO 7 CHAROLAS	3,500.00
51106012	ANAQUEL TIPO ESQUELETO 12 CHAROLAS	69,960.34
51106018	ANAQUEL TIPO ESQUELETO 18 CHAROLAS	24,344.14
51106027	ANAQUEL TIPO ESQUELETO 48 CHAROLAS	5,750.00
51106031	ANAQUEL TIPO ESQUELETO 56 CHAROLAS	10,350.00
51106032	ANAQUEL TIPO ESQUELETO 58 CHAROLAS	43,590.80
51106033	ESTANTE DE 1 ENTREPANOS	1,184,037.91
51106034	ESTANTE DE 2 ENTREPANOS	541,598.89
51106036	ESTANTE DE 4 ENTREPANOS	101,928.02
51106037	ESTANTE DE 5 ENTREPANOS	2,310.00

SISTEMA CONTABLE 2020
RELACIÓN DE BIENES MUEBLES QUE COMPONEN SU PATRIMONIO
Cuenta Pública al 31 de diciembre de 2020

Fecha: 19/02/2021

Código	Descripción del Bien	Valor en Libros
51106038	ESTANTE DE 6 ENTREPANOS	108,405.66
51106039	ESTANTE DE 7 ENTREPANOS	5,945.62
51106044	ESTANTE DE 12 ENTREPANOS	45,901.65
51106049	ORGANIZADOR PARA MATERIAL	2,799.30
51106050	MAMPARAS DE PISO 160120 ITALIA	11,423.68
51106051	MAMPARAS DE PISO 120120 ITALIA	15,228.48
51106054	POSTES ESQUINEROS DE 1.20, 279, ITALIA.	29,460.31
51106058	ESTANTE ORGANIZADOR VERTICAL PANDUIT CMR19X47	100,987.80
51106060	ESTANTE	56,840.00
51106063	LOCKER	45,273.28
51106065	PODIUM	54,752.00
51106067	ORGANIZADORES VERTICALES DOBLE RACK	10,268.04
51107001	LIBRERO METALICO	621,329.75
51107002	LIBRERO DE PISO	81,443.28
51107003	LIBRERO COLGANTE	27,274.84
51107004	LIBRERO DE MADERA	572,839.76
51107005	LIBRERO CON CAJONES	20,626.50
51107006	LIBRERO CON PUERTAS CORREDISAS DE CRISTAL	61,489.43
51107008	LIBRERO DE MADERA CON 4 ENTREPANOS Y PUERTAS CORREDIZAS	3,800.00
51107010	LIBRERO 5 ENTREPANOS	72,474.47
51107011	LIBRERO TIPO PARED MOD. LAP29 H290 300X 40 CM, MODULADO Y CON PUERTA DE ACCESO, MAF	34,916.02
51107012	VITRINA CON ENTREPANOS, MODELO HAMILTON, ESTRUCTURA DE LAMINA	9,998.90
51107014	LIBRERO DE MADERA CON 3 ENTREPANOS Y 2 PUERTAS	25,175.20
51107015	LIBRERO DE MADERA CON 5 ENTREPANOS Y 5 PUERTAS	2,320.00
51107016	LIBRERO DE PISO CON UNA REPIZA Y TRES ENTREPANOS	35,051.72
51107017	LIBRERO DE 2 PUERTAS METROPOLITAN	4,998.00
51107018	LIBRERO MEDIO 1.45 BORDEAUX MILENIUN GEBESA	2,708.00
51107019	LIBRERO SOBRE ARCHIVERO HORIZONTAL CON PUERTAS	10,771.76
51107020	LIBRERO BAJO CON PUERTAS	2,138.46
51107021	LIBRERO ORGANIZADOR	2,729.30
51107022	LIBRERO DE 2 PUERTAS CHERRY	5,250.35
51107023	LIBRERO ALTO	31,082.20
51107026	LIBRERO ALTO DE PISO CON 5 ENTREPANOS	10,321.09
51107028	LIBRERO DE 6 ENTREPANOS DE 120 X 40 X 157	6,715.24
51107029	LIBRERO DE 4 ENTREPANOS DE 90X35X1.80 M AJUSTABLES EN ALTURA	21,101.32
51107031	LIBRERO CON 4 PUERTAS	8,750.18
51107032	LIBRERO SIN TAPA	8,947.95
51107033	LIBRERO CON TAPA	18,536.57
51107034	LIBRERO TIPO PARED	27,709.74
51107035	LIBRERO CON 6 PUERTAS Y ENTREPANOS	15,582.01
51107037	LIBRERO	206,034.17
51107038	GABINETE	34,762.72
51107040	VITRINA	18,909.62
51108001	ADITAMENTO	41,071.67
51108002	ESCRITORIO SECRETARIAL DE 1 GAVETA	214,255.45
51108003	ESCRITORIO SECRETARIAL DE 2 GAVETAS	1,139,838.15
51108004	ESCRITORIO SECRETARIAL DE 3 GAVETAS	52,510.10
51108005	ESCRITORIO SECRETARIAL DE 4 GAVETAS	9,475.40
51108006	ESCRITORIO SECRETARIAL DE 5 GAVETAS	8,120.00
51108007	ESCRITORIO SECRETARIAL CON ADITAMENTO DE 1 GAVETA	400,250.67
51108009	ESCRITORIO SECRETARIAL CON ADITAMENTO DE 3 GAVETAS	4,000.00
51108010	ESCRITORIO SEMIEJECUTIVO DE 1 GAVETA	118,173.70
51108011	ESCRITORIO SEMIEJECUTIVO DE 2 GAVETAS	530,965.30
51108012	ESCRITORIO SEMIEJECUTIVO DE 3 GAVETAS	11,314.04
51108013	ESCRITORIO SEMIEJECUTIVO DE 4 GAVETAS	95,176.64
51108014	ESCRITORIO SEMIEJECUTIVO DE 5 GAVETAS	7,089.00

SISTEMA CONTABLE 2020
RELACIÓN DE BIENES MUEBLES QUE COMPONEN SU PATRIMONIO
Cuenta Pública al 31 de diciembre de 2020

Página 5 de 54

Fecha: 19/02/2021

Código	Descripción del Bien	Valor en Libros
51108017	ESCRITORIO SEMIEJECUTIVO CON ADITAMIENTO DE 2 GAVETAS	13,915.90
51108019	ESCRITORIO EJECUTIVO DE 1 GAVETA	397,142.17
51108020	ESCRITORIO EJECUTIVO DE 2 GAVETAS	81,102.52
51108021	ESCRITORIO EJECUTIVO DE 3 GAVETAS	8,595.00
51108022	ESCRITORIO EJECUTIVO DE 4 GAVETAS	73,988.29
51108023	ESCRITORIO EJECUTIVO DE 5 GAVETAS	5,230.00
51108024	ESCRITORIO EJECUTIVO DE 6 GAVETAS	13,856.47
51108025	ESCRITORIO EJECUTIVO EN	87,806.59
51108026	ESCRITORIO EJECUTIVO CON ADITAMIENTO DE 1 GAVETA	5,198.00
51108027	ESCRITORIO EJECUTIVO CON ADITAMIENTODE2 GAVETAS	15,525.00
51108029	ESCRITORIO DE MADERA 1 GAVETA	50,442.30
51108030	ESCRITORIO DE MADERA 2 GAVETAS	704,817.37
51108031	ESCRITORIO DE MADERA 3 GAVETAS	19,482.82
51108032	ESCRITORIO DE MADERA 4 GAVETAS	17,513.13
51108033	ESCRITORIO DE MADERA 5 GAVETAS	21,050.19
51108034	ESCRITORIO DE CRISTAL Y METAL SECRETARIAL	2,413.56
51108036	ESCRITORIO DE CRISTAL Y METAL EJECUTIVO	3,499.00
51108037	ESCRITORIO DE MADERA CON ARCHIVERO DE 3 GAVETAS	2,899.00
51108038	ESCRITORIO DE CRISTAL	26,923.12
51108040	ESCRITORIO METROPOLITAN	2,499.00
51108041	ESCRITORIO CON ARCHIVERO	13,522.20
51108042	ESCRITORIO DE TRABAJO 210 SKTW	50,375.64
51108043	ESCRITORIO DIRECTIVO	16,642.27
51108046	ESCRITORIO SECRETARIAL EN L CON PORTATECLADO	18,849.42
51108048	ESCRITORIO SECRETARIAL CON 2 GAVETAS	29,983.68
51108049	ESCRITORIO SEMI EJECUTIVO CON 2 GAVETAS	5,896.28
51108050	ESCRITORIO EN L CON ARCHIVERO INTEGRADO DE 3 GAVETAS	2,399.00
51108053	ESCRITORIO SECRETARIAL DE CRISTAL Y METAL	26,861.32
51108054	ESCRITORIO EUROTECH 120 X 60 CM	2,488.20
51108056	ESCRITORIO BASICO	247,440.40
51108057	ESCRITORIO EJECUTIVO CON LATERAL	7,940.20
51108058	ESCRITORIO BASICO CON ARCHIVEROESCRITORIO BASICO CON ARCHIVERO	5,267.71
51108060	ESCRITORIO EN L	90,808.03
51108061	ESCRITORIO DE 2 GAVETAS Y PORTAPAPELES	10,208.00
51108062	ESCRITORIO CON CAJONERA DE METAL	484,833.64
51108063	ESCRITORIO DE LECTURA Y ESTUDIO CON MAMPARA	17,156.40
51108066	ESCRITORIO EJECUTIVO	144,551.71
51108067	ESCRITORIO SEMIEJECUTIVO	7,586.40
51108070	ESCRITORIO DE TRABAJO	34,553.89
51108071	CATEDRA DE MADERA	72,500.00
51108074	ESCRITORIO SECRETARIAL	10,989.70
51109001	ESCRITORIO MODULAR (LATERAL, CREDENZA Y LIBRERO)	16,087.24
51109002	CENTRO DE TRABAJO MODULAR	17,138.57
51109003	CONJUNTO SECRETARIAL	32,718.92
51109004	CONJUNTO DIRECTIVO ESCRITORIO DE ARCO 1.80 METROS	51,735.28
51109005	CENTRO MODULAR GOTA BASE CILINDRICA DIRECTOR MOD. 204	25,057.72
51109006	MODULO DE RECEPCION PARA GUARDERIA, MRG-02 90X60X96 CM, CON GAVETA UTILERA, MARCA/	7,099.15
51109007	MODULO DIRECTOR HEAVY 180X210 CM. MARCA KUKULCAN	7,576.55
51109008	MODULO SECRETARIAL 140 X 140 CM. CON CAJONERAS STATUS MARCA KUKULCAN	13,488.84
51109009	MODULO DE RECEPCION EXTENDIDA ITALIA 220 CONSTA DE 2 PIEZAS	26,515.28
51109010	MODULO "L"	299,398.26
51109011	ISLA DE TRABAJO ITALIA (FORMADO: 4 ESCRITORIOS, 4 ARCHIVEROS Y 8 MINIMAMPARA)	19,997.00
51109012	CONJUNTO EJECUTIVO MARCA ROAL (FORMADO: ESCRITORIO, CONECTOR, PORTATECLADO, CRI	33,013.60
51109013	CONJUNTO SEMIEJECUTIVO MARCA ROAL (FORMADO: MESA TIPO BALA, CONECTOR PORTATECL.	35,367.24
51109014	MODULO DE RECEPCION KUMARA	29,838.76
51109015	CONJUNTO SEMIEJECUTIVO (ESCRITORIO,PUENTE,CREDENZA,LIBRERO Y SILLA)	25,500.00

SISTEMA CONTABLE 2020
RELACIÓN DE BIENES MUEBLES QUE COMPONEN SU PATRIMONIO
Cuenta Pública al 31 de diciembre de 2020

Página 6 de 54

Fecha: 19/02/2021

Código	Descripción del Bien	Valor en Libros
51109016	MODULO OPERATIVO 120 X 150 CM CON CAJONERA	10,316.90
51109019	CONJUNTO SECRETARIAL UN PEDESTAL FIJO Y 3 GAVETAS DE 1.60 DE LARGO X 1.42 DE ANCHO	15,230.60
51109023	CONJUNTO EJECUTIVO LINEA SPAZIO GEBEZA(ESCRITORIO, CREDENZA CON PEDESTAL DE 3 GA	22,861.90
51109024	CENTRO DE TRABAJO CEREZO BASIC	2,999.01
51109025	CENTRO DE TRABAJO EN "L"	14,397.00
51109028	MODULO EJECUTIVO	281,628.06
51109030	ESTACION DE TRABAJO	30,923.55
51109031	CENTRO DE TRABAJO RECTANGULAR	5,320.86
51109033	MODULO DIRECTOR	68,954.66
51109034	MODULO OPERATIVO	83,614.15
51109035	MODULO DE RECEPCION PARA GUARDERIA	4,886.82
51109036	CONJUNTO EJECUTIVO	82,942.19
51109039	CONTRABARRA DE MADERA	9,447.62
51109041	CONJUNTO EJECUTIVO ELLEGANT ROAL (ESCRITORIO RECTO ESQUINERO, ARCHIVERO TRIPLE U	23,704.60
51109042	CENTRO DE TRABAJO	3,009.30
51109045	CONJUNTO DIRECTIVO	17,582.51
51201001	ARMARIO VERTICAL DE ALUMINIO DE 2 PUERTAS	25,127.21
51201002	ARMARIO VERTICAL DE MADERA DE 2 PUERTAS	10,886.00
51201004	ARMARIO EMPOTRADO DE MADERA	17,600.00
51201008	CLOSET DE 2 PUERTAS CON ENTREPANOS	3,992.80
51201012	ARMARIO-ROPERO VENECIA DE MELAMINA	3,689.00
51202001	GABINETE METAL MADERA	390,263.23
51202003	GABINETE CON 2 GAVETAS Y UNA PUERTA	7,478.34
51202005	GABINETE CON 1 PUERTA	7,981.25
51202006	GABINETE CON 2 PUERTAS	145,678.81
51202007	GABINETE CON 3 PUERTAS	2,047.00
51202009	GABINETE UNIVERSAL 3 ENTREPANOS	67,347.07
51202010	GABINETE UNIVERSAL 4 ENTREPANOS	71,243.45
51202011	GABINETE UNIVERSAL 2 ENTREPANOS	12,232.42
51202012	GABINETE UNIVERSAL 5 ENTREPANOS	12,000.00
51202013	GABINETE MULTIUSOS	44,461.00
51202015	MESA DE TRABAJO EN ACERO INOXIDABLE	107,214.00
51202016	GABINETE CON 2 PUERTAS Y 2 GAVETAS	3,700.00
51202017	GABINETE DE PARED EN ACERO	188,859.60
51202018	GABINETE ALMACENAMIENTO	5,743.53
51202022	ESCRITORIO SOBRE DISEÑO	13,350.00
51202023	GABINETE PARA SERVIDORES	192,018.74
51203002	LOCKER METALICO DE 2 PUERTAS	12,985.56
51203004	LOCKER METALICO DE 4 PUERTAS	236,150.71
51203005	LOCKER MET-LICO DE 5 PUERTAS	59,391.76
51203006	LOCKER METALICO DE 6 PUERTAS	20,329.05
51203007	LOCKER DE MADERA DE 1 PUERTA	2,552.00
51203008	LOCKER DE MADERA DE 2 PUERTAS	2,200.00
51204001	EXHIBIDOR DE REPISA	1,564.00
51204004	EXHIBIDOR DE CRISTAL	6,000.00
51204006	EXHIBIDOR DE ALUMINIO	2,500.00
51204010	EXHIBIDOR DE VITRINA	15,579.00
51204011	EXHIBIDOR DISPLAY	17,175.25
51204014	GAVETA MULTIUSOS	8,575.88
51204015	CONJUNTO DIRECTIVO ESCRITORIO DE ARCO 1.80 METROS	5,282.64
51204017	EXHIBIDOR PARA LIBROS Y REVISTAS CON 6 ENTREPANOS	55,848.78
51204018	EXHIBIDOR DE PERIODICOS DE 6 BASTONES Y ENTREPANO	21,483.20
51204019	EXHIBIDOR PARA LIBROS Y REVISTAS SENCILLO	235,514.92
51204020	GONDOLA SENCILLA PARA LIBROS	39,966.52
51205001	MOSTRADOR METALICO	105,636.33
51205002	MOSTRADOR DE VITRINA	7,228.10

SISTEMA CONTABLE 2020
RELACIÓN DE BIENES MUEBLES QUE COMPONEN SU PATRIMONIO
Cuenta Pública al 31 de diciembre de 2020

Fecha: 19/02/2021

Código	Descripción del Bien	Valor en Libros
51205003	MOSTRADOR DE EXHIBICION	3,190.00
51205004	MOSTRADOR DE MADERA	43,255.21
51205006	MOSTRADOR PARA RECEPCION	113,753.88
51206001	REVISTERO	108,928.51
51206003	VITRINA	179,607.86
51206004	MAMPARA	20,379.23
51206005	AMBON EN TRIPLAY DE CAOBILO (PODIUM)	5,220.00
51206009	MODULO	1,904,488.75
51206011	MUEBLE CON DOBLE REPISA	63,556.48
51206012	CABINA	47,829.88
51206013	BURO	3,540.00
51206015	PODIUM (PLATAFORMA)	60,395.88
51206017	ESQUINERO	2,923.13
51206018	CUADRO COLGADOR DE LLAVES	1,991.00
51206020	PLACA PARA PODIUM	2,070.00
51206021	MALETERO	3,190.00
51206025	VITRINA PARA DIRECTORIO CON 2 PUERTAS CORREDIZAS	19,905.60
51206026	MODULO DE 1.60 X 0.75 X 1.40, COMPUESTO POR PENINSULA DE 1.60 X 0.75 X 0.75 LATERAL CON P	14,282.04
51206028	MUEBLE ESPECIAL PARA EQUIPO DE SONIDO	15,116.12
51206029	BURO DE DOS CAJONES	4,723.00
51206030	REPISA DE MADERA	124.64
51206031	MODULO DE LECTURA PARA CUBICULO FORMADO POR UNA MESA OVALADA	71,594.04
51206032	MODULO DE LECTURA CIRCULAR FORMADO POR UNA MESA DE TRABAJO	46,362.88
51206033	MODULO DE TRABAJO EN EQUIPO PARA 12 PERSONAS	250,560.00
51206034	MODULO PARA BIBLIOTECA	40,690.71
51206035	BARANDAL DE MADERA	7,833.53
51206036	JUEGO DE LAMINAS DE ACERO PARA MUEBLE DE ARTESA	7,875.17
51206037	JUEGO DE PUERTAS CORREDIZAS	4,129.34
51206038	VITRINA DE LUJO REFRIGERADOR	28,830.06
51207004	KIOSKO CON MOSTRADOR	9,689.92
51207010	LONA PLASTICA DE 4 X 3.20 MTS	7,800.00
51207011	CARPA	67,726.58
51208001	SOFA CAMA	13,299.00
51208002	SOFA DE 1 PLAZA	279,912.17
51208003	SOFA DE 2 PLAZAS	220,730.23
51208004	SOFA DE 3 PLAZAS	239,088.89
51208008	SALA DE 2 PLAZAS EN ESCUADRA	11,398.00
51208009	JUEGO DE SALA DE 3 PLAZAS	66,002.61
51208010	JUEGO DE SALA	10,966.12
51209002	CAMA CUNA	20,689.00
51209003	CAMA PARA MASAJE	2,289.00
51209006	CAMA PARA HOSPITAL	7,600.00
51209010	CAMILLA PORTATIL	5,500.00
51209015	LITERA DE METAL	50,663.81
51209017	CAMA PARA GUARDERIA CON RUEDAS ECCOT	23,200.00
51209018	CARRO CAMILLA CON POSICIONES EN LA CABECERA	5,011.20
51210001	BASE PARA MESA	15,583.44
51210003	MESA DE CENTRO	38,040.61
51210004	MESA DE SERVICIO CON RODAJAS	50,344.82
51210005	MESA DE TRABAJO	1,136,448.74
51210006	MESA PARA T.V.	5,594.85
51210008	MESA PARA COMEDOR DE 6 SILLAS	3,500.00
51210010	MESA PARA PING-PONG	9,527.00
51210011	MESA PARA PRESIDIUM	5,592.25
51210012	MESA PARA SALA DE JUNTAS	270,327.82
51210013	MESA HEXAGONAL	31,751.11

SISTEMA CONTABLE 2020
RELACIÓN DE BIENES MUEBLES QUE COMPONEN SU PATRIMONIO
Cuenta Pública al 31 de diciembre de 2020

Fecha: 19/02/2021

Código	Descripción del Bien	Valor en Libros
51210019	MESA REDONDA	18,122.48
51210020	MESA CUADRADA	1,996.09
51210023	MESA TRAPEZOIDAL	5,802.27
51210024	MESA PLEGABLE DE PLASTICO	13,009.44
51210026	MESA EN FORMA DE	36,305.72
51210028	MESA DE USOS MULTIPLES	16,208.90
51210031	MESA ABATIBLE CON FRENO	33,897.70
51210034	MESA DE TRABAJO OVALADA	25,396.96
51210035	MESA DE TRABAJO TIPO PARED	28,725.58
51210036	MESA DE TRABAJO TIPO ISLA	41,887.45
51210038	MESA PARA SALA DE JUNTAS CIRCULAR DE 1.20 DE DIAMETRO POR 75, BASE TIPO CRUZ	2,389.67
51210041	SALA DE LECTURA FORMADO POR UNA MESA DE CENTRO	34,994.88
51210042	MESA PARA SALA DE JUNTAS COMPUESTA DE 10 MESAS EN UNION	15,950.00
51210043	MESA MODULAR	38,713.48
51210044	SALA DE JUNTAS MODULAR FORMADO POR 6 MESAS DE 120X.60X.75,2 MESAS DE .60X.60X75 CUA	20,949.60
51210046	MESA DE JUNTAS OVALADA	65,232.26
51210048	MESA ALTA TIPO ISLA	953,804.66
51210049	MESA DE PICNIC	60,558.14
51210051	BASE PARA CAMPANA DE FLUJO	32,897.60
51210053	MESA PLEGABLE	899.00
51211003	CAMPANA CON EXTRACTOR	101,624.95
51211005	COCINETA	26,266.58
51211008	TANQUE ESTACIONARIO	3,079.30
51211009	CILINDRO PARA GAS	80,057.49
51211010	CAFETERA	57,978.64
51211011	LICUADORA	113,026.63
51211014	EXTRACTOR DE JUGOS	2,490.00
51211015	OLLA EXPRESS	10,603.00
51211016	PARRILLA TUBULAR	9,612.77
51211019	REGULADOR PARA CILINDRO DE GAS	4,152.50
51211020	BATIDORA	29,262.39
51211021	FREGADERO CON 2 LAVAVOS (TARJA)	53,764.12
51211025	EXTRACTOR DE MIEL DE METAL	20,000.00
51211028	HORNO DE MICROONDAS	6,598.17
51211029	HORNO DE GAS	31,992.01
51211030	ESTUFA DE GAS	119,656.11
51211031	ESTUFA ELECTRICA	21,884.74
51211032	ESTUFA CON HORNO	3,686.83
51211034	ESTUFA INDUSTRIAL	74,343.08
51211040	COCINA INTEGRAL KUNACH MOD. CC1 281 X136 X 95 CM, CUBIERTA SOLIDA ACRILICA ACRY SOLIE	83,615.09
51211043	TRITURADOR DE ALIMENTOS	5,777.83
51211045	MUEBLE GUARDA MATERIAL DIDACTICO Y MOCHILAS MGMM-O1 170X30X 138 CM, CON 2 PUERTAS	17,545.88
51211046	MUEBLE GUARDA MOCHILAS MOD. MGM-02 170X 40 X 138 CM, CON 12 NICHOS, KUKULCAN	45,234.93
51211047	MUEBLE PARA CAFETERA KUKULCAN. KF-90 90X60X95 CM, 2 GAVETAS Y 2 PUERTAS ABATIBLES	14,264.14
51211048	MUEBLE PARA CAMBIO DE PANAL PARA GUARDERIA KM80 X 60 X 80 CM, GAVETA UTILERA, KUKU	19,267.96
51211049	MUEBLE PARA GUARDA DE MATERIAL DIDACTICO MGD17 170 X 40 X 100 CM, CON 5 NICHOS KUKUJ	44,484.78
51211051	MUEBLE ZAPATERO, KUKULCAN MZ-11 110X25X60 CM,	2,889.68
51211053	MUEBLE DE APOYO PARA ALIMENTACION DE LACTANTES KUKULCAN. LC17 175X70X97 CM	9,182.59
51211054	CUNA PARA GUARDERIA MOD. KUN12 90X65X112 CM, CON COLCHONETA, MARCA KUKULCAN	57,815.92
51211055	MUEBLE PARA BANO DE ARTESA PARA GUARDERIA KUKULCAN . KRT15 150 X 75 X 95 CM, CON TAI	19,557.60
51211057	ESTUFA PESADA CON 4 QUEMADORES	75,391.59
51211058	GABINETE ABIERTO MARCA SERVINOX	24,493.95
51211059	COCINA INTEGRAL KUNACH 276X177X90 CMS CUBIERTA SOLIDA ACRILICA ACRISOLYD KUKULCAN	65,763.39
51211061	HORNO DE MICROONDAS DAEWOO KOR-147	2,601.74
51211065	MINIBAR- ACERO INOXIDABLE	2,899.00
51211066	MUEBLE PARA CAMBIO DE PAÑAL	23,975.56

SISTEMA CONTABLE 2020
RELACIÓN DE BIENES MUEBLES QUE COMPONEN SU PATRIMONIO
Cuenta Pública al 31 de diciembre de 2020

Fecha: 19/02/2021

Código	Descripción del Bien	Valor en Libros
51211067	JUEGO DE CUBIERTAS ACRIYSOLID	113,253.59
51211068	FRIGOBAR	33,870.60
51211069	MUEBLE PARA CAFETERA	6,036.38
51211070	DESPACHADOR DE AGUA	3,016.00
51211072	REFRIGERADOR	13,158.99
51211074	CUNA PEDIATRICA	25,056.00
51501001	C.P.U DE ESCRITORIO	26,135,715.90
51501002	C.P.U SERVIDOR	1,700,328.19
51501003	C.P.U ESTACION DE TRABAJO	555,241.48
51501004	MINICOMPUTADORA DE BOLSILLO	301,241.37
51501005	SUPER - COMPUTADORA PARALELAS	23,642.00
51501008	COMPUTADORA DIGITAL	152,323.58
51501010	COMPUTADORA DE MANO	14,376.09
51501011	CAMARA WEB PARA COMPUTADORA	37,172.20
51501012	PALM MP3 CON TECLADO	11,758.50
51501013	COMPUTADORA TOUCHSMART HP 320-1122	26,996.00
51501014	C.P.U. DE ESCRITORIO MAC DE 27"	30,975.71
51501015	COMPUTADORA TOUCHSMART HP 520	17,999.01
51501016	C.P.U DE ESCRITORIO COMPAQ 8200 ELITE	327,557.49
51501017	C.P.U DE ESCRITORIO HP COMPAQ PROMINOTORRE 6200	12,095.32
51501018	EQUIPO DE COMPUTO ACER (C.P.U. MONITOR Y TECLADO)	296,174.81
51501019	C.P.U DE ESCRITORIO LENOVO	6,136.99
51501020	EQUIPO DE COMPUTO ACER ASPIRE M3 AM3970-MT20P (C.P.U,MONITOR Y TECLADO)	59,960.00
51501021	EQUIPO DE COMPUTO ATHLON (C.P.U., MONITOR Y TECLADO)	7,502.88
51501022	C.P.U. DE ESCRITORIO HP PAVILION SLIMLINE S5-1124LA	41,931.12
51501023	EQUIPO DE COMPUTO LENOVO THINKCENTRE M81 (C.P.U. MONITOR Y TECLADO)	256,881.28
51501024	C.P.U. DE ESCRITORIO LENOVO THINKCENTER M82	154,083.67
51501025	EQUIPO DE COMPUTO (C.P.U., MONITOR, TECLADO Y REGULADOR)	6,500.00
51501026	C.P.U SERVIDOR HP PROLIANT ML330 G6	98,144.65
51501027	COMPUTADORA LENOVO AIO C325	282,971.00
51501028	COMPUTADORA LENOVO Z 570	39,500.20
51501029	C.P.U DE ESCRITORIO HP 100B AMD DC E-350	12,347.35
51501030	EQUIPO DE COMPUTO LENOVO THINKCENTER M92 (C.P.U MONITOR Y TEC.)	33,389.92
51501032	COMPUTADORA TOUCHSMART HP 320-1135LA (C.P.U. INTEGRADO)	12,599.10
51501034	EQUIPO DE COMPUTO APPLE IMAC MC813E/A (C.P.U. MONITOR Y TECLADO)	20,000.00
51501035	C.P.U SERVIDOR DELL POWEREDGE T420	102,434.96
51501036	COMPUTADORA HP PAVILION AIO 23-B030LA	26,398.20
51501037	COMPUTADORA HP PAVILION AIO 20-B006LA	42,216.01
51501038	COMPUTADORA HP PAVILION 20 HD LED	9,998.99
51501039	C.P.U DE ESCRITORIO DELL OPTIPLEX 390 DT	276,822.40
51501041	COMPUTADORA DE ESCRITORIO HP ONECP120-1156 LA	8,999.10
51501042	COMPUTADORA DE ESCRITORIO HP OMNI ALL IN ONE 1201178 LA	8,998.00
51501043	C.P.U. ACER AX1430-SD31F	5,820.00
51501045	COMPUTADORA DE ESCRITORIO DELL OPTIPLEX 7010 SFF IC3-3240	1,942,554.56
51501046	COMPUTADORA DE ESCRITORIO DELL OPTIPLEX 7010 SFF IC3-3240	564,219.36
51501047	EQUIPO DE COMPUTO DELL OPTIPLEX 9010 (C.P.U. MONITOR Y TECLADO)	113,448.00
51501048	COMPUTADORA APPLE IMAC LED 27 CORE I5 3.2 GHZ 8GB	1,246,135.38
51501049	EQUIPO DE COMPUTO HP 8300 MT4GBS DDR3 (C.P.U. MONITOR Y TECLADO)	1,029,291.70
51501050	EQUIPO DE COMPUTO (CPU, MONITOR Y TECLADO) DELL VOSTRO 460 MINI TOWER	417,091.46
51501051	COMPUTADORA HP ENVY 20-D010LA	32,398.20
51501052	EQUIPO DE COMPUTO DELL INSPIRON 660S (C.P.U. MONITOR Y TECLADO)	44,822.40
51501054	SERVIDOR DELL POWERED R415	15,934.06
51501056	EQUIPO DE COMPUTO HP (C.P.U. MONITOR Y TECLADO)	7,696,837.23
51501058	COMPUTADORA IMAC 21.5	631,826.82
51501069	C.P.U. HP COMPAQ 6300 SMALL FORM FACTOR	978,117.37
51501070	COMPUTADORA APPLE IMAC 21.5	1,435,618.44

SISTEMA CONTABLE 2020
RELACIÓN DE BIENES MUEBLES QUE COMPONEN SU PATRIMONIO
Cuenta Pública al 31 de diciembre de 2020

Página 10 de 54

Fecha: 19/02/2021

Código	Descripción del Bien	Valor en Libros
51501073	EQUIPO DE COMPUTO DE ESCRITORIO DELL (C.P.U. MONITOR Y TECLADO)	1,176,489.64
51501076	COMPUTADORA DE ESCRITORIO HP PAVILION A6430LA	10,619.10
51501084	COMPUTADORA DE ESCRITORIO HP PRO 6300FF	374,548.68
51501085	SERVIDOR NAS RS2212RP+ RACKSTATION - SCAN	77,488.00
51501086	EQUIPO DE COMPUTO DELL VOSTRO 270S (C.P.U. MONITOR Y TECLADO)	227,354.57
51501087	EQUIPO DE COMPUTO DELL OPTIPLEX 7010 (C.P.U. MONITOR Y TECLADO)	1,242,283.58
51501088	EQUIPO DE COMPUTO VOSTRO 470 (CPU, MONITOR Y TECLADO)	103,793.22
51501089	EQUIPO DE COMPUTO DELL PRECISION T1650 (C.P.U. MONITOR Y TECLADO)	427,650.19
51501090	EQUIPO DE COMPUTO MAC PRO APPLE (C.P.U.) MONITOR, TECLADO)	75,799.99
51501091	SERVIDOR DE UN SISTEMA INTEGRAL DE VIRTUALIZACION DE APLICACIONES CRITICAS Y ALMACE	693,912.00
51501092	SERVIDOR MAC PRO APPLE	146,972.00
51501093	SERVIDOR BLUECOAT OSI	983,873.41
51501094	COMPUTADORA WORKNSTATION Z220	560,169.60
51501095	SERVIDOR PARA RACK HP L380P GEN8 E5-2640	203,428.60
51501096	C.P.U. LG ENSAMBLADO	9,297.75
51501098	C.P.U. HP PAVILION W5320	11,878.99
51501099	C.P.U. DELL OPTIPLEX 320	40,451.96
51501100	EQUIPO DE COMPUTO DE ESCRITORIO DELL (C.P.U. MONITOR Y TECLADO)	5,333,296.40
51501101	EQUIPO DE COMPUTO HP COMPAQ PRO 6300	2,812,352.70
51501102	EQUIPO DE COMPUTO DELL OPTIPLEX 320	8,610.73
51501103	C.P.U. VOSTRO 660S	12,000.00
51501104	EQUIPO DE COMPUTO HP COMPAQ DC7800(C.P.U.MONITOR Y TECLADO	17,169.50
51501105	C.P.U. SERVIDOR DELL POWEREDGE R510	92,774.20
51501106	EQUIPO DE COMPUTO ACER AXC600-MT34 (C.P.U. MONITOR Y TECLADO)	13,500.00
51501107	EQUIPO DE COMPUTO HP PRO 1350MT (C.P.U. MONITOR Y TECLADO)	14,996.00
51501108	C.P.U DE ESCRITORIO PROCESADOR 17	20,000.72
51501109	EQUIPO DE COMPUTO HP Z220	140,000.00
51501111	COMPUTADORA DE ESCRITORIO HP ELITEONE 800	233,356.69
51501113	EQUIPO DE COMPUTO OPTILEX 7010 SFF (C.P.U. MONITOR Y TECLADO)	3,822,159.40
51501114	C.P.U. HP ELITEDESK 800 GI USDT BUSSINES	3,223,808.01
51501115	COMPUTADORA HP PROONE 600 AIO 21.5"	769,613.48
51501118	C.P.U. ENSAMBLADO ACTIVE-COOL	6,680.00
51501119	EQUIPO DE COMPUTO DELL OPTIPLEX 3020 SFF C15-4570	244,520.41
51501120	COMPUTADORA DE ESCRITORIO HP AIO-PC20-D003LA	15,098.10
51501121	COMPUTADORA DE ESCRITORIO DELL INSPIRON ONE 2020	8,820.64
51501123	EQUIPO DE COMPUTO DE ESCRITORIO PRO DESK 600 GI	2,949,318.56
51501124	COMPUTADORA DE ESCRITORIO HP 21H	657,062.13
51501125	COMPUTADORA WORKSTATION HP Z230	1,164,524.00
51501126	EQUIPO DE COMPUTO DELL XPS 8700(CPU. MONITOR Y TECLADO)	206,354.28
51501127	COMPUTADORA DE ESCRITORIO ALL IN ONE GATEWAY ZX6970-MB10B	14,463.75
51501128	EQUIPO DE COMPUTO DELL OPTIPLEX 9020	110,444.21
51501129	EQUIPO DE COMPUTO HP E3T60LT	10,950.00
51501130	COMPUTADORA DE ESCRITORIO GATEWAY ALL IN ONE 6980	32,600.00
51501131	EQUIPO DE COMPUTO HP 800GI FF(CPU, MONITOR Y TECLADO)	479,891.82
51501132	EQUIPO DE COMPUTO LENOVO IDEACENTRE C365	13,849.01
51501133	EQUIPO DE COMPUTO IMAC DE 27" APPLE	729,628.62
51501134	EQUIPO DE COMPUTO ACER VERITON VX2611G-MO32	8,656.20
51501135	COMPUTADORA DE ESCRITORIO ACER ATC-605-M023	13,798.00
51501136	COMPUTADORA DE ESCRITORIO LENOVO	2,169,288.39
51501137	COMPUTADORA LENOVO THINKCENTRE M83	35,345.13
51501138	COMPUTADORA DE ESCRITORIO DELL INSPIRON 3647	455,559.50
51501139	EQUIPO DE COMPUTO VERITON	6,999.00
51501140	C.P.U. DE ESCRITORIO ACER	13,042.00
51501141	COMPUTADORA AIO COMPAQ 18-4004LA	6,360.21
51501142	EQUIPO DE COMPUTO HP ELITEDESK 800	1,715,241.27
51501143	COMPUTADORA HP	3,102,221.29
51501145	COMPUTADORA DE ESCRITORIO GHIA	237,432.48

SISTEMA CONTABLE 2020
RELACIÓN DE BIENES MUEBLES QUE COMPONEN SU PATRIMONIO
Cuenta Pública al 31 de diciembre de 2020

Página 11 de 54

Fecha: 19/02/2021

Código	Descripción del Bien	Valor en Libros
51501146	EQUIPO DE COMPUTO OPTIPLEX (CPU, MONITOR Y TECLADO)	670,124.00
51501147	COMPUTADORA LENOVO THINKCENTRE	1,307,223.37
51501148	COMPUTADORA ALL IN ONE HP PAVILION	913,154.81
51501149	COMPUTADORA ALL IN ONE DELL	329,016.35
51501152	C.P.U. HP	49,426.11
51501153	COMPUTADORA DE ESCRITORIO IMAC	1,096,799.13
51501154	SERVIDOR DELL POWEREDGE	1,153,026.08
51501155	COMPUTADORA ENSAMBLADA	211,052.99
51501156	C.P.U. DELL OPTIPLEX	77,034.38
51501157	C.P.U. WORKSTATION DELL PRECISION	267,960.00
51501158	COMPUTADORA ACER	39,697.01
51501159	SERVIDOR PROLIANT TORRE	17,400.00
51501160	ACER 2 EN 1	6,499.00
51501161	EQUIPO DE COMPUTO ELITEDESK 700	238,018.08
51501162	EQUIPO DE COMPUTO LENOVO	3,378,578.24
51501163	COMPUTADORA DE ESCRITORIO PAVILION	50,439.20
51501164	COMPUTADORA DE ESCRITORIO	1,844,913.51
51501165	EQUIPO DE COMPUTO ASUS	39,997.51
51501168	COMPUTADORA WORKSTATION(C.P.U, TECLADO)	37,951.00
51501169	APPLE MAC MINI(ORDENADOR)	17,250.44
51501170	COMPUTADORA IMAC INTEL	23,299.00
51501171	COMPUTADORA ALL IN ONE ASUS	15,999.20
51501173	EQUIPO DE COMPUTO DELL	1,630,967.64
51501174	MINI PC	6,099.00
51502001	MONITOR VGA	820,428.86
51502002	MONITOR SVGA	202,648.39
51502003	MONITOR PANTALLA LCD	1,597,830.56
51502004	MONITOR PANTALLA PLASMA	48,786.52
51502005	MONITOR CON CPU INTEGRADO	471,026.18
51502006	MONITOR PANTALLA ANCHA TFT LED 27"	12,360.96
51502013	MONITOR LCD FULL HD DE 21.5"	3,006.96
51502017	MONITOR DELL PANTALLA PLANA TFT 19"	2,992.80
51502018	MONITOR SAMSUNG PANTALLA LCD 46	161,870.13
51502031	MONITOR LED HP LV1911 18.5"	17,633.88
51502033	MONITOR HP LED PRODISPLAY P221 21.5"	57,728.60
51502034	MONITOR LED SAMSUNG 27"	4,290.00
51502035	MONITOR VIEWSONIC VA2446M	19,996.81
51502036	MONITOR HP	71,298.60
51502037	MONITOR DELL	175,910.00
51502039	MONITOR APPLE	21,344.00
51502041	MONITOR LG	12,377.20
51502042	QUAD-MONITOR DESK STAND	7,287.11
51502043	MONITOR TOUCH EC LINE	5,965.00
51502045	MONITOR ELOTOUCH	227,500.05
51502046	MONITOR VIEWSONIC	217,000.01
51503002	TECLADO	296,185.41
51503005	MOUSE INALAMBRICO	1,064.31
51504001	MODEM ANALOGICO	2,900.00
51504004	MODEM ADSL	3,742.10
51505001	ESCANER PLANO	442,087.35
51505002	ESCANER PARA LIBROS	293,155.20
51505003	ESCANER SEMI-PROFESIONAL	14,019.00
51505004	ESCANER PROFESIONAL	60,090.80
51505008	ESCANER O DIGITALIZADOR DE IMAGEN	190,463.87
51505009	SCANNER HP 5590	41,779.75
51505012	ESCANER KODAK 18200	36,713.19

SISTEMA CONTABLE 2020
RELACIÓN DE BIENES MUEBLES QUE COMPONEN SU PATRIMONIO
Cuenta Pública al 31 de diciembre de 2020

Página 12 de 54

Fecha: 19/02/2021

Código	Descripción del Bien	Valor en Libros
51505017	ESCANER PLANO DIGITAL HP SCANJET 5590	46,955.94
51505018	ESCANER PARLANTE	79,452.52
51505019	SCANNER EPSON WORKFORCE PRO GT-S55	6,000.00
51505020	SCANNER HP PRO 3000 S2 SCANJET	6,938.44
51505023	ESCANER EPSON GT-1500	13,097.07
51505024	ESCANER KODAK	181,028.70
51505025	ESCANER EPSON	93,543.71
51505026	ESCANER HP	162,091.24
51505027	IMPRESORA	126,001.52
51505028	RELOJ CHECADOR DIGITAL	4,408.00
51505029	ESCANER	263,760.45
51506001	FAX MODEM	27,010.39
51507001	FUENTE DE PODER DE 375 VA	936,069.87
51507002	FUENTE DE PODER DE 400 VA	1,330.58
51507005	FUENTE DE PODER DE 500 VA CON 250 W	1,860.13
51507007	FUENTE DE PODER DE 550 VA CON 300 W	12,748.00
51507016	FUENTE DE PODER DE 1000 VA CON 500 W	23,040.85
51507027	FUENTE DE PODER TRIPP LITE SMART 550	2,199.91
51507028	FUENTE DE PODER OMNISMART 500 VA CON 250 W	245,017.52
51507030	FUENTE DE PODER TRIPP LITE 1000 VA CON 500 W	84,494.40
51507037	FUENTE DE PODER TRIPP LITE 1200 VA	21,213.40
51507040	FUENTE DE PODER UPS DE 3KVA-110V	25,948.88
51507041	SCANNER HP SCANJET G2710	61,819.87
51507042	NOBREAK TRIPP-LITE SU 5000 RT4U	362,469.84
51507043	RESPALDO DE ENERGIA CON BATERIA Y PANEL SOLAR	1,571,202.60
51507047	NO BREAK TRIPPLITE 700	2,200.00
51507048	NO BREAK VICA SP-650 PLUS	3,188.64
51507050	SISTEMA DE ENERGIA ININTERRUMPIBLE 1000VA SU1000RTXL2UA	57,142.60
51507051	FUENTE DE PODER DCO 18V DISPLAY DIGITAL	3,905.72
51507052	FUENTE DE PODER TRIPPLITE DE 1KVA SMART1000RM2U	164,311.68
51507053	FUENTE DE PODER TRIPPLITE DE 1500VA OMNIVS 1500XL	4,339.56
51507054	NOBREAK CYBERPOWER 1350VA	6,798.00
51507057	NOBREAK TRIPPLITE 750	40,454.38
51507058	SISTEMA DE ENERGIA ININTERRUMPIDA DE 5KVA LIEBER GXT-35000 VA	85,762.28
51507059	NOBREAK CDP B-SMART 1508 1500VA/900W	3,131.00
51507060	NO BREAK KOBLLENZ 480 VA	1,299.00
51507061	NOBREAK TRIPPLITE 550VA	17,464.49
51507064	NO BREAK COMPLET MT505 500VA/200W	6,449.00
51507066	NOBREAK CIBERPOWER CP 1500	21,732.00
51507068	NOBREAK TRIPP-LITE	30,512.64
51507069	NOBREAK KOBLLENZ	9,899.00
51507070	NOBREAK TRIPLITE OMNISMART	48,487.99
51507071	NOBREAK APC BACK-UPS	14,620.30
51507072	NOBREAK CYBERPOWER	3,199.00
51507075	NOBREAK	278,651.77
51507076	FUENTE DE ALIMENTACION POWERPAC	73,211.83
51507077	FUENTE DE PODER UPS	23,781.45
51508001	PROCESADOR CONTROL PROGRAMABLE	716,107.54
51509001	LECTOR OPTICO ESCANER	529,545.43
51509002	LECTOR OPTICO ESCANER CCD	2,304.93
51509003	LECTOR OPTICO DISPOSITIVO LASER	4,734.93
51509005	LECTOR OPTICO ESCANER LASER FIJO	124,016.00
51509007	LECTOR AUTONOMO	2,304.93
51509009	LECTOR DE CODIGO DE BARRA	106,755.24
51509011	LECTOR QUANTUM	10,708.54
51510001	LAP-TOP H.P. PAVILION	14,245,891.16

SISTEMA CONTABLE 2020
RELACIÓN DE BIENES MUEBLES QUE COMPONEN SU PATRIMONIO
Cuenta Pública al 31 de diciembre de 2020

Página 13 de 54

Fecha: 19/02/2021

Código	Descripción del Bien	Valor en Libros
51510002	LAP-TOP H.P. COMPAQ PRESARIO	83,253.11
51510003	LAP-TOP H.P. PROBOOK	843,254.86
51510005	LAP-TOP SAMSUNG R430	479,450.00
51510009	LAP-TOP SAMSUNG NF210 IVORY SPA	17,277.46
51510010	LAP-TOP SONY VAIO SB45 13 C15 2.5 4GB 640	22,278.33
51510011	LAP TOP SONY VAIO	81,496.10
51510027	LAP-TOP LENOVO IDEAPAD Y 480	9,999.00
51510034	LAP-TOP DELL D620	38,143.52
51510035	LAP-TOP DELL INSPIRON 1525	34,858.09
51510036	LAP-TOP DELL INSPIRON 1420	14,391.00
51510038	LAP-TOP DELL XPS M1330 Y M1333	18,116.18
51510039	LAP-TOP DELL ESTUDIO 15	53,203.48
51510045	LAP-TOP DELL INSPIRON 14 R	32,416.73
51510060	LAP-TOP APPLE MACBOOK AIR	718,199.54
51510061	LAP-TOP APPLE MACBOOK PRO	1,331,618.02
51510065	LAP-TOP APPLE 13.3	119,557.10
51510067	LAP-TOP ACER ASPIRE 3680	13,799.00
51510079	LAP-TOP GATEWAY M68 10 M	25,018.00
51510090	LAP-TOP MSI GX780	17,400.00
51510097	LAP-TOP MACBOOK PRO MD313EA	72,565.39
51510099	LAP-TOP MACBOOK PRO GHZ	42,397.84
51510101	LAP-TOP MACBOOK AIR	648,189.27
51510103	TABLET ANDROID	18,999.09
51510104	TABLET ARC S Y EL VISOR 3D SONY	10,000.00
51510107	MINI-LAP TOP HP110	386,055.21
51510108	PUNTO DE ACCESO INALAMBRICO PROXIM QB-8150-LNK-12-WD	10,000.00
51510109	LAP-TOP TOSHIBA C655	380,016.33
51510111	LAP-TOP DESKTOP STANDS	36,997.97
51510112	LAP-TOP SIN MARCA	46,824.96
51510113	LAP-TOP H.P. PAVILLON DV4-2112LA	28,000.00
51510114	LAP-TOP TOSHIBA 17 MODELO L735-SP3264RM	11,249.00
51510115	LAP-TOP H.P. PAVILION DV6-61	11,999.00
51510116	LAP-TOP H.P. PROBOK 4403S	13,647.04
51510117	PUNTO DE ACCESO INALAMBRICO MARCA PROXIM, MODELO ORINOCO AP-8000	58,894.38
51510118	TABLET ICONIA A200-16TI ACER	16,895.17
51510119	COMPUTADORA ACER AZ5771 OLIMPICS EDITION	12,999.00
51510120	LAP-TOP DELL VOSTRO 3400 CONFIG24	69,883.82
51510122	LAP-TOP HP PAVILION G4-1284LA	22,056.00
51510124	LAP-TOP HP 630	54,421.40
51510127	LAP-TOP ACER ASPIRE N570	5,661.55
51510128	LAP-TOP HP E350	22,302.60
51510129	LAP TOP TOSHIBA T21SD-51160	5,000.00
51510130	TABLET ARCHOS	3,000.00
51510131	LAPTOP DELL INSPIRON 14-4110	43,528.61
51510132	LAPTOP HP PAVILLION AIO 120-1010	15,998.00
51510133	LAP-TOP TOSHIBA C-605-SP4161M	25,000.00
51510134	MINI-LAP TOP MAC	30,993.00
51510136	LAP-TOP HP Q 110	13,224.00
51510137	LAP-TOP HP 4440S	17,980.00
51510138	LAPTOP LENOVOG470GM	7,830.20
51510139	LAP-TOP LENOVO Y470	15,000.00
51510140	LAP-TOP HP PAVILLON DM4-305	9,423.23
51510141	LAPTOP TOSHIBA L845-SP4267FM	13,183.64
51510143	LAP-TOP TOSHIBA SATELITE L645-SP4163M	20,579.11
51510144	LAP-TOP APPLE MACBOOK PRO MDI01E-A	10,799.00
51510145	TABLETA 32GB WI-FI + 4G APPLE	41,992.00

SISTEMA CONTABLE 2020
RELACIÓN DE BIENES MUEBLES QUE COMPONEN SU PATRIMONIO
Cuenta Pública al 31 de diciembre de 2020

Página 14 de 54

Fecha: 19/02/2021

Código	Descripción del Bien	Valor en Libros
51510146	MINI-LAP TOP HP 210-3018LA	6,699.00
51510147	DESKTOP AX1400 ACER	11,998.00
51510148	LAP-TOP TOSHIBA SATELLITE L745-SP4176FM	13,223.23
51510149	LAP-TOP TOSHIBA SATELLITE C645	8,303.22
51510150	LAP-TOP DELL INSPIRON 15-155-73632	17,980.00
51510151	TABLET WACOM STU-500	7,718.10
51510152	LAP-TOP TOSHIBA SATELLITE C845-SP426AKM	16,300.00
51510153	LAP-TOP DELL INSPIRON 5420	13,499.00
51510154	LAP TOP ACER V5-471-6484	8,998.00
51510155	LAP-TOP HP PAVILION G4-1365LA	14,875.25
51510156	LAP-TOP SONY VAIO VPC-S UPCSB25FLW	30,598.20
51510158	LAP-TOP DELL LATITUDE E5430CI5 3210M	38,022.48
51510159	LAP-TOP SONY VAIO 13	98,301.86
51510160	BUNDLE LAPTO-HP	43,042.28
51510161	LAP-TOP HP PAVILION DV4-4080LA	53,766.00
51510162	LAP-TOP DELL LATITUDE M6500	207,686.40
51510164	LAPTOP HP ENVY M6-1162LA	15,999.20
51510165	TABLET CAPOYTACE-49 ACER A200	6,659.00
51510166	PUNTO DE ACCESO AP-4000 PROXIM 8670M-US 13TT39110141	10,498.50
51510170	LAP-TOP TOSHIBA C855D-SP5265FM	10,000.00
51510172	COMPUTADORA PORTATIL DELL	29,068.23
51510174	LAP-TOP DELL INSPIRON 15R	71,702.50
51510177	LAP-TOP HP PAVILION	209,590.82
51510179	LAP-TOP APPLE MACBOOK PRO 13	471,913.60
51510183	LAP-TOP MACBOOK PRO	46,497.00
51510197	LAP-TOP SONY VGN-CR440F	30,730.16
51510198	LAP-TOP HP PAVILION G42-365LA	18,764.36
51510202	LAP-TOP MACBOOK PRO 13.3/2.4	42,861.73
51510206	MINI LAP-TOP DELL INSPIRON 1018	109,040.00
51510221	LAP-TOP DELL INSPIRON 1461866	30,462.00
51510222	LAPTOP HP PAVILION G4-2203 LA	7,490.00
51510223	LAP-TOP TOSHIBA S845-SP4383LM	16,299.00
51510224	LAP-TOP HP PAVILION DM4-318LA	65,888.00
51510225	LAP-TOP DELL LATITUDE E6430 ATG	30,000.00
51510226	LAP-TOP SAMSUNG PROCESADOR CELERON DUAL CORE B820	5,802.50
51510227	LAP-TOP HP 6360	14,000.00
51510228	LAP-TOP HP 450	343,963.20
51510243	LAP-TOP TOSHIBA SATELLITE PRO U400-SP2804	43,138.80
51510244	LAP-TOP TOSHIBA SATELLITE PRO L300-SP5809R	22,798.00
51510250	LAP-TOP HP 6530B	63,076.00
51510270	LAP-TOP SONY VAIO VPC-CW13FL	14,717.70
51510271	LAP_TOP ASPIRE ONE D270	3,799.00
51510284	LAP-TOP APPLE MACBOOK AIR MD224E/A	15,199.20
51510285	LAP-TOP SONY VAIO E14P	17,052.00
51510289	LAP-TOP SONY VAIO PC67111P	13,947.72
51510290	PUNTO DE ACCESO INALAMBRICO ENTERASYS WS-AP3610	326,718.58
51510291	LAP-TOP LENOVO THINKPAD W530	208,786.11
51510292	LAP-TOP LENOVO THINKPAD E430	254,022.60
51510294	LAP-TOP HP ELITE BOOK 8470P	66,067.48
51510297	LAP-TOP HP PROBOOK	29,997.60
51510298	LAP-TOP DELL INSPIRON 14Z	24,890.00
51510299	LAP-TOP SONY VAIO ULTRABOOK SV	15,299.10
51510300	LAP-TOP DELL VOSTRO 3460	192,543.02
51510301	LAP-TOP APPLE MACBOOK MD760E/A	185,944.00
51510302	LAP-TOP LENOVO ULTRABOOK IDEAPAD YOGA 11S	28,999.01
51510303	LAP-TOP SONY VAIO SVEIII35CLW	7,499.00

SISTEMA CONTABLE 2020
RELACIÓN DE BIENES MUEBLES QUE COMPONEN SU PATRIMONIO
Cuenta Pública al 31 de diciembre de 2020

Fecha: 19/02/2021

Código	Descripción del Bien	Valor en Libros
51510304	LAP-TOP HP 14-N003LA TOUCH 515	7,999.00
51510305	LAP-TOP HACER ASPIRE VS-471-6805	15,080.00
51510306	LAP-TOP TOSHIBA L845D-SP4163KM	20,000.00
51510307	LAPTOP SONY VAIO SVF14	72,467.25
51510309	LAP-TOP TOSHIBA SATELITE C-855-SP5266KM	4,999.60
51510310	LAP-TOP APPLE MACBOOK A 1502	56,998.00
51510311	TABLET MULTITOUCH TITAN PC7023ME	5,000.00
51510312	LAP-TOP GATEWAY N57	8,997.00
51510313	LAP-TOP ASUS S300CA	7,999.00
51510314	LAP-TOP LENOVO G405	7,277.84
51510315	LAP-TOP MAC AIR 13"	143,496.20
51510317	LAP-TOP MACBOOK PRO RD 15.4/2.0GHZ/8GB/256G	33,872.00
51510318	LAP-TOP DEL XPS 12	17,397.00
51510320	LAP-TOP TOSHIBA SATELLITE L40T-ASP4263FM	9,999.01
51510321	LAP-TOP HP ZBOOK 15 MOBILE WORKSTATION	377,389.76
51510322	PROBADOR DE CABLE DE RED IDEAL VDV PRO IENET	5,800.00
51510323	LAP-TOP SAMSUNG NP905S3G	24,009.01
51510324	LAP-TOP HACER TRAVELMATE TMP243 -M-6604-M	54,000.00
51510325	LAP-TOP ACER V5-572P-6657	22,000.00
51510326	LAP-TOP APPLE MACBOOK AIR MD711E/A	31,899.00
51510327	LAP-TOP HP ENVY 15	39,798.10
51510328	LAP-TOP ACER V5-573P-9422	13,999.00
51510329	LAP-TOP DELL INSPIRON 14-5447	13,499.10
51510331	LAPTOP HP 14" CORRE 13B5Q19LA	14,250.70
51510332	TABLET SAMSUNG GALAXY TAB 3.8"	5,850.00
51510333	LAP-TOP /DELL INSPIRON 14 I56 1 H	21,437.73
51510334	LAP-TOP SONY VAIO SVF14425CLB	11,999.00
51510335	LAP-TOP DELL INSPIRON L14VI	19,673.04
51510336	LAP-TOP HP 240	176,222.14
51510337	LAP-TOP SATELLITE CLICK DESMONTABLE W8,1 SL	11,414.40
51510338	LAP-TOP SAMSUNG NP915S3G-K02MX	9,760.24
51510340	LAP-TOP HP SPECTRE	22,499.10
51510341	LAP-TOP ACER ASPIRE E1-432-2872	10,324.00
51510342	LAP-TOP DELL INSPIRON 7000 SERIES 7537 BTX	98,944.89
51510343	LAP-TOP HP 640	340,355.60
51510344	LAP-TOP TOSHIBA TECRA S5	46,797.40
51510345	LAP-TOP ACER TMP 245-M-2685	9,950.00
51510346	LAPTOP ASUS X200MA_MM1	4,999.00
51510347	LAP-TOP HP PAVILION DV4-4165	17,922.00
51510348	LAP-TOP HP 1155 AIO	9,566.52
51510349	LAP-TOP GATEWAY	6,990.00
51510350	LAP-TOP DELL LATITUDE 2100	27,004.47
51510351	LAP-TOP DELL STUDIO 14	32,132.00
51510352	LAP-TOP HP	2,161,784.98
51510353	LAP-TOP DELL INSPIRON	921,241.69
51510354	LAP- TOP TOSHIBA SATELLITE	112,112.20
51510355	LAP-TOP ACER	764,058.20
51510356	LAP-TOP LENOVO	1,320,128.30
51510357	TABLET ASUS	9,457.16
51510358	IPAD	666,493.17
51510359	MINI LAP-TOP GATEWAY	5,484.81
51510360	LAP-TOP MACBOOK PRO RETINA	229,527.77
51510361	WACOM INTUOS PRO PEN TOUCH LARGE	23,778.63
51510362	LAP-TOP DELL	1,937,803.61
51510363	PUNTO DE ACCESO	1,018,828.09
51510364	LAP-TOP TOSHIBA	263,297.20

SISTEMA CONTABLE 2020
RELACIÓN DE BIENES MUEBLES QUE COMPONEN SU PATRIMONIO
Cuenta Pública al 31 de diciembre de 2020

Página 16 de 54

Fecha: 19/02/2021

Código	Descripción del Bien	Valor en Libros
51510365	TABLET SAMSUNG	61,387.20
51510366	TABLET SAMSUNG GALAXY TAB	32,464.25
51510367	LAP-TOP ASUS	185,294.82
51510368	LAP-TOP MACBOOK	124,350.60
51510370	LAP-TOP 2 EN 1 ASUS	17,387.54
51510371	IPAD MINI	9,799.00
51510373	COMPUTADORA PORTAIL	42,717.00
51510374	LAP-TOP	22,000.00
51511001	GRAFICADOR 3D	502,194.14
51511002	CONCENTRADOR (SWITCH)	7,737,447.81
51511003	SERVIDOR	7,762,103.59
51511004	REGULADOR	977,050.43
51511005	FLOPPY EXTERNO	6,911.74
51511006	ACCESS POINT	5,257,612.59
51511007	PEDESTAL PARA GRAFICO	1,335.38
51511008	TABLETA DIGITALIZADORA	244,587.47
51511009	QUEMADOR DE DISCOS	34,885.58
51511010	EQUIPO DE ALMACENAMIENTO DE DISCO DURO	466,267.82
51511011	C.D. WRITER	26,561.55
51511012	ANTENA PARA PC	68,884.17
51511013	TARJETA DE MEMORIA	42,377.43
51511014	CONCENTRADOR DE VIDEO CONFERENCIA	222,481.52
51511016	MICROSCOPIO DE FIBRA OPTICA	96,129.19
51511020	MULTIPLEXOR	4,005.48
51511022	BALANCEADOR DE LINEAS DE INTERNET (ROUTER)	20,647.52
51511024	MEMORIA USB	9,890.00
51511028	ROUTER CORE DATA CENTER ENTERASIS SERIE S	2,083,840.32
51511029	DISCO DURO EXTERNO WD ELEMENT 2.5.1	3,699.00
51511032	DISCO DURO EXTERNO WD 500GB 2.35 MYP	2,708.60
51511033	DISCO DURO EXTERNO USB 500 GB ROJO	2,784.00
51511035	DISCO DURO EXTERNO IOMEGA 3.5 2TB	2,799.00
51511036	INYECTOR DE ENERGIA SOBRE EHTERNET POE	21,436.80
51511037	DISCO DURO EXTERNO MAC 2TB	4,574.43
51511041	SWITCH ENTERSYS, MODELO C5G124-24 C5, DE 24 PUERTOS 10/100/1000, 4 COMBO	74,820.00
51511042	SWITCH ENTERSYS, MODELO A4H124-24, DE 24 PUERTOS 10/100 L2	448,853.40
51511043	DISCO DURO EXTERNO A-DATA USB 1TB	46,767.36
51511045	DISCO DURO EXTERNO A-DATA USB 2TB	28,949.28
51511048	MALETIN PARA LAP TOP DELL SIGNATURE 16	2,170.97
51511053	SWITCH ENTERASYS C5K125-24	493,779.52
51511054	DISCO DURO EXTERNO DE 2.5" IOMEGA EGO HELIUM COMPACTO DE 1TB	10,092.00
51511056	SWITCH DE 24 PUERTOS CAPA 2	890,731.52
51511065	FIBRA OPTICA MULTIMODO 6 HILOS	73,080.00
51511069	DISCO DURO DE 1 TB DE 35	14,268.98
51511073	SWITCH DE 48 PUERTOS	98,882.00
51511075	DISCO DURO TOSHIBA 1TB	9,398.00
51511083	DISCO DURO DE 2TB INTERFAZ SATA 6GB	7,862.48
51511084	TABLET SONY XPERIA SGPT122MX/S	7,649.09
51511086	TABLETA DIGITALIZADORA WACOM PTH650L	57,754.32
51511087	TABLETA DIGITALIZADORA WACOM CINTIQ DTK2400	50,155.53
51511088	DISCO DURO SEAGATE 3TB	19,922.79
51511091	DISCO DURO PORTATIL EXTERNO DE 2.5 DE 1TB	7,664.03
51511093	DUAL RADIO 802, 11 A/BG/N-SA WS-AP3640 NAM	74,095.00
51511094	TABLET HP SLATE	4,782.60
51511096	SISTEMA DE CONTROL DE ACCESO A LA RED CORPORATIVA ENTERASYS NETWORK ACCES CON	925,100.00
51511097	EQUIPO DE SEGURIDAD PERIMETRAL CORPORATIVA FORTINET FORTIGATE 1240B	566,183.17
51511099	MODULO GBC'S LCO1 ENTERASYS	30,509.16

SISTEMA CONTABLE 2020
RELACIÓN DE BIENES MUEBLES QUE COMPONEN SU PATRIMONIO
Cuenta Pública al 31 de diciembre de 2020

Página 17 de 54

Fecha: 19/02/2021

Código	Descripción del Bien	Valor en Libros
51511100	ROUTER BALANCEADOR DE CARGA DE BANDA ANCHA	3,219.42
51511102	SWITCH CON RUTEO CAPA 3	64,063.38
51511107	DISCO DURO EXTERNO 3TB	13,327.10
51511108	DISCO DURO EXTERNO 2 TB WESTERN	4,169.00
51511109	DISCO DURO EXTERNO 4TB	30,289.38
51511110	EQUIPAMIENTO ENTERASYS (SOLUCION DE ACCESO INALAMBRIKA ADMINISTRADA)	2,518,922.94
51511113	DISCO DURO EXTERNO 1 TB 3.0	8,693.00
51511114	DISCO DURO EXTERNO 5 TB	25,800.51
51511116	DISCO DURO EXTERNO SEAGATE	3,784.60
51511117	DISCO DURO 2TB	5,818.00
51511118	AIRPORT TIME CAPSULE 2 TB	12,296.72
51511122	DISCRIMINADOR	126,475.74
51511123	TARJETA NIM TRADUCTORA	66,184.74
51511124	VENTILADOR ESPECIALIZADO	67,859.48
51511125	FUENTE DE ALTO VOLTAJE	74,558.48
51511126	PUNTE VME- USB	81,257.49
51511127	MINI JAULA VME64	99,679.71
51511128	TUBO FOTOMULTIPLICADOR	69,507.52
51511129	AIRPORT TIME CAPSULE 3 TB	11,000.00
51511130	PROXIM CABLE DE ANTENA	13,185.03
51511131	EQUIPO DE ROBOTICA	182,146.80
51511132	MINICOMPUTADORA DE ESCRITORIO	260,500.05
51511133	UNIDAD DE ALMACENAMIENTO	465,487.00
51511134	DRONE	53,170.56
51511135	SISTEMA DE VIDEOCONFERENCIA	224,529.95
51511138	EQUIPO DE SEGURIDAD FIREWALLE	701,800.00
51511139	DISCO DURO 1 TB	1,218.00
51512001	IMPRESORA DE MATRIZ DE PUNTO	601,721.90
51512002	IMPRESORA DE INYECCION DE TINTA	344,330.17
51512003	IMPRESORA LASER	1,981,807.90
51512004	IMPRESORA 3D	174,290.00
51512005	IMPRESORA MATRICIAL	3,162.50
51512006	IMPRESORA DE CHORRO DE TINTA	1,955.00
51512007	IMPRESORA DE COLORACION TERMAL	4,983.33
51512008	IMPRESORA PLOTTER	1,055,266.55
51512010	IMPRESORA MULTIFUNCIONAL	731,191.83
51512013	IMPRESORA BIDIRECCIONAL	7,360.00
51512015	IMPRESORA FOTOGRAFICA	5,612.52
51512018	IMPRESORA LASER A COLOR	170,045.21
51512020	IMPRESORA FIRMADORA DE CHEQUES	20,976.00
51512022	IMPRESORA OFFICEJET HP 100	9,300.68
51512023	IMPRESORA DE MATRIZ DE PUNTO EPSON LQ-590	6,677.00
51512024	IMPRESORA LASERJET HP	279,794.70
51512025	IMPRESORA MULTIFUNCIONAL SAMSUNG SCX47	3,999.00
51512026	IMPRESORA MULTIFUNCIONAL HP DESKJET 3050	5,587.04
51512027	IMPRESORA LASERJET DE COLOR MULTIFUNCIONAL HP CM1415FN	23,555.44
51512028	IMPRESORA LASER BROTHER HL2270	7,858.98
51512031	IMPRESORA LASER OKIDATA C110	3,000.00
51512033	IMPRESORA DE INYECCION DE TINTA HP	5,786.00
51512034	IMPRESORA DE MATRIZ DE PUNTO EPSON LX-300	21,364.00
51512035	IMPRESORA INJET DE COLOR EPSON T22	2,275.50
51512036	IMPRESORA INJET DE COLOR EPSON T50	6,814.01
51512037	IMPRESORA LASER MONOCROMATICA HP P2035N	55,555.09
51512038	IMPRESORA LASERJET	31,725.16
51512039	IMPRESORA LASERJET PRO P1606DN 26 PPM	9,070.68
51512040	IMPRESORA MULTIFUNCIONAL HP	286,907.74

SISTEMA CONTABLE 2020
RELACIÓN DE BIENES MUEBLES QUE COMPONEN SU PATRIMONIO
Cuenta Pública al 31 de diciembre de 2020

Página 18 de 54

Fecha: 19/02/2021

Código	Descripción del Bien	Valor en Libros
51512041	IMPRESORA MULTIFUNCIONAL LASERJET PRO M1132 19PPM	21,992.91
51512045	IMPRESORA MULTIFUNCIONAL BROTHER MFCJ825	5,438.02
51512046	IMPRESORA MULTIFUNCIONAL DESKJET HP F4580 28 PPM	1,489.62
51512047	IMPRESORA MULTIFUNCIONAL LASERJET HP PRO CM1415FNW	19,585.00
51512049	IMPRESORA OFFICEJET HP PRO 8600	20,786.80
51512050	IMPRESORA LASER COLOR SAMSUNG CLP	3,209.72
51512051	IMPRESORA LASER BROTHER COLOR HL-3070	5,938.02
51512053	IMPRESORA LASERJET HP PRO P1102W	31,507.68
51512055	IMPRESORA LASER HP PRO 400 MONOCROMATICA	48,350.00
51512056	IMPRESORA DE MATRIZ DE PUNTO EPSON FX 2190	7,713.14
51512057	IMPRESORA MULTIFUNCIONAL SAMSUNG SCX3200	37,915.98
51512058	IMPRESORA HP OFFICEJET K8600	8,598.00
51512060	IMPRESORA LASER A COLOR SAMSUNG CLP-415N	5,800.00
51512064	IMPRESORA MULTIFUNCIONAL HP M1536	29,976.00
51512065	IMPRESORA LASERJET HP PRO CP1525NW	10,611.00
51512066	IMPRESORA LASERJET HP PRO CP1025NW	68,098.16
51512067	IMPRESORA MULTIFUNCIONAL BROTHER DCP-J140W	3,400.00
51512068	IMPRESORA MULTIFUNCIONAL BROTHER DCP-J125	2,320.00
51512070	IMPRESORA MULTIFUNCIONAL XEROX 6121MFP	4,600.00
51512072	IMPRESORA MULTIFUNCIONAL OFFICEJET 4400 K410	2,515.00
51512074	IMPRESORA MULTIFUNCIONAL LASER LEXMARK X544DN	14,590.00
51512076	IMPRESORA EPSON L200	10,199.00
51512077	IMPRESORA SAMSUNG SCX-3405	4,901.00
51512078	IMPRESORA DELL LASER 2350DN	15,061.44
51512079	IMPRESORA EPSON WORKFORCE 545	3,000.00
51512080	IMPRESORA HP COLOR LASERJET CP1525NW	28,791.24
51512081	IMPRESORA MULTIFUNCIONAL DESKJET HP INK ADVANTAGE 3515	2,504.13
51512083	IMPRESORA LASER BROTHER HL 2120	2,458.00
51512084	IMPRESORA MULTIFUNCIONAL BROTHER MFC7860DW	3,999.00
51512085	IMPRESORA LASER MONOCROMATICA DELL 1260DN	3,271.20
51512089	IMPRESORA MULTIFUNCIONAL HP OFFICEJET 7500A	10,921.51
51512090	IMPRESORA MULTIFUNCIONAL HP M175	5,396.58
51512091	IMPRESORA MULTIFUNCIONAL M1132 CE847A	13,876.12
51512110	IMPRESORA BROTHER LASER COLOR	20,501.07
51512113	IMPRESORA HP LASERJET 2605DN	5,120.44
51512114	IMPRESORA HP LJ P1102W	2,300.00
51512115	IMPRESORA LASERJET HP PRO M1212NF	4,814.00
51512116	IMPRESORA HP DESIGNJET T520 EPRINTER	49,709.48
51512117	IMPRESORA MULTIFUNCIONAL HP LASERJET PRO M475DN	122,868.36
51512118	IMPRESORA LASER HP MONOCROMATICA PARA RED LASERJET PRO M401N	83,186.24
51512147	IMPRESORA LASER SAMSUNG ML-3310ND	3,569.00
51512148	IMPRESORA DE MATRIZ DE PUNTOS EPSON FX	28,020.00
51512149	IMPRESORA EPSON MULTIFUNCIONAL	548,755.17
51512151	IMPRESORA MULTIFUNCIONAL HP LASERJET PRO 200	44,880.01
51512153	IMPRESORA HP OFFICEJET 7500A	7,250.00
51512156	IMPRESORA MULTIFUNCIONAL EPSON L350	40,220.93
51512157	IMPRESORA MULTIFUNCIONAL EPSON L210	113,294.40
51512158	IMPRESORA EPSON L110	2,486.00
51512159	IMPRESORA HP LASERJET PRO M275	4,404.89
51512160	IMPRESORA MULTIFUNCIONAL BROTHER MFC9970 CDW	29,363.00
51512161	IMPRESORA DE MATRIZ DE LINEA AT 1 7211 GABINETE SILENCIOSO	197,084.00
51512162	IMPRESORA MULTIFUNCIONAL HP LASERJET ENTERPRISE M880Z.	180,960.00
51512163	IMPRESORA MULTIFUNCIONAL HP LASERJET ENTERPRISE M750DN	140,290.40
51512164	IMPRESORA MULTIFUNCIONAL EPSON DE INYECCION DE TINTA L355	59,598.05
51512166	IMPRESORA EPSON LX350 MATRIZ DE PUNTO	127,532.69
51512167	IMPRESORA EPSON INYECCION DE TINTA OFFICE L-800	7,600.00

SISTEMA CONTABLE 2020
RELACIÓN DE BIENES MUEBLES QUE COMPONEN SU PATRIMONIO
Cuenta Pública al 31 de diciembre de 2020

Página 19 de 54

Fecha: 19/02/2021

Código	Descripción del Bien	Valor en Libros
51512169	IMPRESORA MULTIFUNCIONAL EPSON L555	39,871.59
51512171	IMPRESORA MULTIFUNCIONAL BROTHER MFC-J6510DW	5,000.00
51512172	IMPRESORA MULTIFUNCIONAL HP LASERJET PRO M276 200	6,097.05
51512174	IMPRESORA MULTIFUNCIONAL EPSON XP-201	3,500.00
51512175	COPIADORA MULTIFUNCIONAL XEROX MONOCROMATICA 3220	5,359.26
51512176	IMPRESORA LASERJET A COLOR HP PRO 400	19,445.40
51512180	IMPRESORA MULTIFUNCIONAL CANON MF616DW	8,610.27
51512181	IMPRESORA EPSON SISTEMA DE TINTA CONTINUA L-300	3,789.72
51512182	IMPRESORA LASER HP A COLOR CON CONECTIVIDAD USB Y WIFI	39,614.00
51512183	IMPRESORA EPSON L210	9,389.99
51512184	IMPRESORA HP PRO	90,728.69
51512185	IMPRESORA LASER SAMSUNG	158,318.21
51512186	IMPRESORA MULTIFUNCIONAL BROTHER	134,072.03
51512187	MINI IMPRESORA EPSON	64,037.22
51512188	IMPRESORA MULTIFUNCIONAL SAMSUNG	39,557.00
51512189	IMPRESORA MULTIFUNCIONAL CANON	25,695.09
51512190	IMPRESORA MULTIFUNCIONAL XEROX	1,379,820.72
51512191	PROSETTER 74/102 HEIDERBERG	922,200.00
51512192	IMPRESORA ZEBRA MOD ZXP7	51,459.12
51512193	IMPRESORA EPSON	87,226.95
51512194	IMPRESORA MULTIFUNCIONAL LASER SAMSUNG	158,456.00
51512195	IMPRESORA DE CREDENCIALES	32,366.32
51512196	IMPRESORA DE ETIQUETAS	7,226.80
51901001	CAJA FUERTE DIGITAL	15,798.03
51901002	CAJA FUERTE MANUAL	61,426.06
51901003	EXTINGUIDOR	117,647.86
51901004	SISTEMA MAGNETICO	2,142,586.44
51901005	CONTROL PARA ALARMA	48,984.86
51901006	PROTECTOR (ENTRADA GIRATORIA)	114,504.91
51901007	SOPORTE UNIVERSAL (PARA T.V., C.D., PROYECTOR, ETC.)	6,432.16
51901008	EQUIPO DE SEGURIDAD PERSONAL	51,467.84
51901009	SISTEMA DE T. V. (CIRCUITO CERRADO)	439,955.82
51901010	TANDBERG VIDEO Y CAMARA, CONTROL INFRARROJO	253,176.85
51901017	SISTEMA DE SEGURIDAD PARA PUERTA DE BIBLIOTECA	1,318,551.19
51901020	CAMARA DE VIGILANCIA SONY 520-TDVL 51901020	20,358.00
51901021	KIT DE VIGILANCIA Y SEGURIDAD CCTV EPCOM HD DE 4 CANALES CON CAMARAS	84,213.21
51901022	SIMULADOR DE IMPACTO	29,000.00
51901023	CAMARA DE VIGILANCIA Y SEGURIDAD HIKYISION	7,968.02
51901024	SISTEMA DE VIDEO INALAMBRICO PARA MICROSCOPIO	6,879.52
51901026	EXTINTOR DE BIOXIDO DE CARBONO	2,500.00
51901027	CODEC POLYCOM REALPRESENCE GROUP 500-720P	120,571.04
51901029	SISTEMA DE MANUAL DE ALARMA CONTRA INCENDIO	22,272.00
51901030	SISTEMA DE VIDEO GRABACION Y MONITOREO REMOTO VIA	5,324.40
51901032	EQUIPO DE SEGURIDAD PERIMETRAL CORPORATIVA	349,591.93
51901033	CAMARA BULLET IP PARA VIGILANCIA	28,014.00
51901034	CAMARA TRAMPA	110,156.19
51901037	SISTEMA DE VIDEO VIGILANCIA	331,160.49
51901038	TORNQUETE MECANICO PARA ENTRADA	24,847.20
51901039	TORNQUETE ELECTRONICO	91,640.00
51901040	ANTENA ANTIRROBO PARA LIBROS	151,980.40
51901045	DVR HIKVISION DE 24 CANALES	7,308.00
51902001	ASPIRADORA	83,603.59
51902003	PULIDORA DE PISOS	12,493.60
51902004	HIDROLAVADORA	23,481.45
51902005	TINACO	10,440.00
51902006	LAVADORA	50,000.00

SISTEMA CONTABLE 2020
RELACIÓN DE BIENES MUEBLES QUE COMPONEN SU PATRIMONIO
Cuenta Pública al 31 de diciembre de 2020

Página 20 de 54

Fecha: 19/02/2021

Código	Descripción del Bien	Valor en Libros
51902007	DISPENSADOR PARA PAPEL	30,850.20
51902009	DISPENSADOR DE JABON LIQUIDO	7,108.84
51902011	DISPENSADOR DE 2.5 A 25 ML BRAND	7,062.00
51902014	CONTENEDOR GRAN VOLUMEN	22,519.99
51902015	LAVADORA Y SENTRIFUGADORA WHIRLPOOL 19KG	11,938.41
51902017	ASPIRADORA PARA TONER ATRIX OMEGA PLUS	4,300.00
51903001	COMPAGINADORA	165,809.02
51903002	COPIADORA HELIOGRAFICA DE PLANO	40,250.00
51903003	DUPLICADOR - IMPRESOR	294,899.19
51903005	FOTOCOPIADORA	466,449.39
51903009	MAQUINA MATRIZADORA	28,888.48
51903011	PRENSA OFFSET EQUIPADA	318,626.31
51903012	PICADORA DE ESTENCIL	18,748.24
51903013	CUNA PARA MEDIDOR	1,221.88
51903014	ESTANTE PARA MEDIDOR	14,408.92
51903016	COPIADORA, IMPRESORA, ESCANER	84,143.91
51903017	COPIADORA, IMPRESORA, FAX Y ESCANER	27,222.66
51903020	MEDIDOR MOTORIZADO PARA COPIADORA	15,640.00
51903021	ARNES DE CABLEADO	1,368.50
51903022	FOTO DOCUMENTADOR	78,998.64
51903024	FOTOCOPIADORA CANON IMAGERUNNER IR-1025J	97,172.51
51903025	COPIADORA IMAGERUNNER IR-1025J	14,810.00
51903027	FOTOCOPIADORA LASER CANON D530	5,220.00
51903028	ESTANTE DOBLE DE VIDRIO DE 6 MODULOS 12 ENTREPANOS Y 12	97,363.44
51903029	COPIADORA BROTHER DCP7065DN	2,889.00
51903030	COPIADORA MULTIFUNCIONAL RICOH	62,482.00
51903031	COPIADORA, IMPRESORA Y ESCANER E-STUDIO 203	57,661.72
51903032	COPIADORA CANON IMAGECLASS D1320	7,199.10
51903034	FOTOCOPIADORA MULTIFUNCIONAL XEROX	114,983.81
51904002	VENTILADOR DE TECHO	2,722.00
51905001	CONTENEDOR METALICO	33,299.00
51905002	CONTENEDOR PARA NITROGENO LIQUIDO CONTAPA	6,141.00
51905003	CONTENEDOR DE GAS LP 30K	2,503.07
51905004	CONTENEDOR DE BASURA	8,500.00
51906001	DESTRUCTORA DE DOCUMENTOS	43,957.63
51906006	DESTRUCTORA DE DOCUMENTOS FELLOWES 79CI	5,220.00
51907001	CALCULADORA BASICA	3,299.58
51907002	CALCULADORA CIENTIFICA	27,999.95
51907003	CALCULADORA GRAFICA	321,606.17
51908001	CAJA REGISTRADORA	9,341.47
51909001	MAQUINA DE ESCRIBIR MECANICA	58,391.98
51909002	MAQUINA DE ESCRIBIR ELECTRICA	74,775.75
51909005	MAQUINA DE ESCRIBIR ELECTRONICA	9,502.22
51909007	MAQUINA DE ESCRIBIR BROTHER GX67	9,532.80
51909009	MAQUINA DE ESCRIBIR MARCA OLYMPIA. MODELO COMFORTYPE	4,060.00
51910001	CRONOMETRO	2,084.38
51910002	RELOJ ELECTRONICO	3,249.37
51910003	RELOJ CHECADOR DIGITAL	9,122.94
51910006	RELOJ COMPARADOR DE 10 MM DE RECORRIDO	7,421.88
51910009	RELOJ CHECADOR	24,469.43
51911002	CUCHILLA DE CORTE	7,500.00
51911003	GUILLOTINA	72,075.40
51911004	ENCUADERNADORA DE 3 ORIFICIOS	465,746.78
51911005	ENCUADERNADORA METALICA	6,852.77
51911008	ENGARGOLADORA METALICA PARA ESPIRAL METALICO	56,159.37
51911009	ENGARGOLADORA ARILLO METALICO	53,419.78

SISTEMA CONTABLE 2020
RELACIÓN DE BIENES MUEBLES QUE COMPONEN SU PATRIMONIO
Cuenta Pública al 31 de diciembre de 2020

Página 21 de 54

Fecha: 19/02/2021

Código	Descripción del Bien	Valor en Libros
51911010	ENGARGOLADORA PLASTICO PARA ESPIRAL PLASTICO	18,955.30
51911011	ENMICADORA	47,516.52
51911012	PLASTIFICADOR	22,534.25
51911013	PERFORADORA PROTECTORA DE TITULOS	1,559.00
51911014	PERFORADORA SEMIINDUSTRIAL	6,122.42
51911017	CERRADORA Y PERFORADORA 130	3,138.99
51911019	ENGARGOLADORA GBC DUAL TWIN BINDER	9,280.00
51911023	ETIQUETADORA TRACK	15,268.50
51911024	GUILLOTINA HIDRAULICA	533,412.20
51911025	ENGARGOLADORA	5,543.65
1242	Mobiliario y Equipo Educaional y Recreativo	77,052,909.28
52101026	ESPECTROFOTOMETRO VELAB VE-5100UV	29,460.31
52104034	PROYECTOR LG DX630	12,928.70
52104035	PROYECTOR LG DS325B	7,951.27
52104036	PROYECTOR VIVITEC D825	8,000.00
52106132	IPAD 64GB MC91GE/A	10,498.00
52106133	BOCINAS PLEOMAX 2.1 615B	1,289.00
52106134	IPAD 16 GB WIFI MC769E/A	6,999.00
52106135	BOCINAS LOGITECH X-230 2.1	799.00
52301014	CAMARA FOTOGRAFICA DIGITAL CANON POWER SHOT A800 10.0 MEGAPIXELS	1,168.71
52301083	CAMARA FOTOGRAFICA EOS 60 D	26,204.27
52301084	CAMARA DIGITAL HP PHOTOSM R967	10,734.00
52302100	VIDEOPROYECTOR BENQ MP525P	7,113.47
52302110	CAMARA DIGITAL SONY DSC W510	2,799.00
52302113	VIDEOCAMARA SONY DCR-SX43	39,507.29
52302116	CAMARA DIGITAL ENQ E 1460	1,836.48
52302117	VIDEOPROYECTOR BENQ MX511	8,843.84
52302118	VIDEO PROYECTOR EPSON POWERLITE	6,165.17
52302119	VIDEO PROYECTOR SONY VPL-ES4	39,206.12
52302120	PROYECTOR SONY VPL-DX11	13,293.81
52302121	VIDEOPROYECTOR EPSON 705 HD	10,899.00
52302122	VIDEOPROYECTOR SONY VPL-EX120	10,536.65
52302123	VIDEO PROYECTOR EPSON POWERLITE 56 220 LUMENES	8,099.00
52302129	VIDEOCAMARA SONY DCR-SR45	5,999.00
52302130	VIDEO PROYECTOR MODELO TS-721,MCA.OPTOMA	8,900.00
52909011	MESA DE PREPARACION CON REJILLA LLAVE MEZCLADORA	14,000.00
52909012	MESA PARA ESTETICA FIJA DE 3 NIVELES TUBULAR	4,540.00
52101001	TELEFOTO	2,413.46
52101005	CROMATOGRAFO	4,193,089.62
52101006	ESPECTOFOTOMETRO	4,987,296.67
52101007	ESPECTOFOTOMETRO ABSORCION ATOMICA	1,121,608.55
52101009	FOTO-TUBO	946.00
52101012	REVELADOR DE ROLLOS DE PELICULA	56,407.50
52101013	SECADOR	2,750.00
52101015	TERMINAL	6,304.60
52101016	TINA DE EMULSION	29,784.41
52101018	LAMPARA	117,701.68
52101019	LENTE ESPECIAL PARA CAMARA FOTOGRAFICA	51,496.59
52101021	FLASH ESPECIFICO	47,753.20
52101024	LENTE NIKKOR DX 55-200G ED AF	3,199.00
52101027	ESPECTROFOTOMETRO GENESIS 20 THERMO	62,524.78
52101028	TELEFOTO ULTRA ZOOM SIGMA 150-500MM. F5 6.3	13,800.00
52101029	ESPECTROFOTOMETRO	99,855.33
52102001	CABEZA DE PROYECCION	14,987.20
52102002	CAMARA DE FOTOCOMPOSICION	30,496.00

SISTEMA CONTABLE 2020
RELACIÓN DE BIENES MUEBLES QUE COMPONEN SU PATRIMONIO
Cuenta Pública al 31 de diciembre de 2020

Página 22 de 54

Fecha: 19/02/2021

Código	Descripción del Bien	Valor en Libros
52102003	CAMARA PARA CINE	20,998.00
52102004	CAMARA NTSC Y PAL	16,422.64
52102005	CAMARA MNI-DV	51,404.17
52102012	LECTOR DE MICROFILM	106,328.00
52102015	MEZCLADORA DE IMAGEN	73,569.52
52102017	SISTEMA DE ANALISIS DE IMAGENES	218,961.60
52103001	PANTALLA FILTRADORA PARA MONITOR	21,634.00
52103002	PANTALLA PARA PROYECCION	838,538.12
52103003	PANTALLA DE PARED DE TECHO	63,741.73
52103004	PANTALLA PLEGABLE	15,241.49
52103005	PANTALLA DE TRIPIE	26,947.35
52103006	PANTALLA ELECTRICA	208,550.65
52103008	PANTALLA DE PROYECCION DE TRIPIE	28,836.44
52103009	PANTALLA DE PROYECCION C/TRIPIE	26,754.00
52103013	PANTALLA PARA PROYECCION STAR DRAPER	7,612.71
52104001	PROYECTOR DE ACETATOS	432,244.93
52104003	PROYECTOR DE CUERPO OPACO	760.00
52104004	PROYECTOR DE DIAPOSITIVAS	83,843.43
52104005	PROYECTOR DE DIAPOSITIVAS EN CARRUSEL	27,515.05
52104012	PROYECTOR DE PELICULAS	60,804.19
52104013	PROYECTOR DE LCD	54,359.30
52104014	PROYECTOR DLP	42,065.60
52104015	PROYECTOR DE TRANSPARENCIAS	12,339.50
52104016	PROYECTOR DE ULTRAVISION	72,054.77
52104017	PROYECTOR (CANON)	3,391,462.76
52104020	PROYECTOR POWER LITE 1761 3LCD 2600 LUM WXGA LAN USB	31,615.90
52104021	CROMATOGRAFO DE GASES PARA ESPECTROMETRIA DE MASAS	2,411,528.78
52104022	PROYECTOR COMPACTO	1,411.30
52104031	PROYECTOR LG 2500 ANSI LUMENES	7,951.27
52104032	PROYECTOR VIVITEK D860	47,500.00
52104033	UNIDAD DE CONTROL DE PROYECTOS ETIQUETADOS	15,000.00
52104037	PROYECTOR OPTOMA	8,120.00
52104038	PROYECTOR BENQ	1,377,896.23
52104039	VIDEOPROYECTOR EPSON	2,282,458.45
52104040	PROYECTOR SONY	56,397.98
52104041	PROYECTOR INFOCUS	13,535.56
52104042	PROYECTOR INTERACTIVO	34,115.60
52105001	REPRODUCTORA DE CARTUCHO	2,249.40
52105003	PRECISION FILM-JOINER	25,720.56
52105004	APUNTADOR LASER	1,970.54
52106001	AMPLIFICADOR-MEZCLADOR	397,560.32
52106002	MEZCLADORA YAMAHA DE 10 CANALES	13,509.00
52106003	MEZCLADORA DE 12 CH	8,720.01
52106004	MEZCLADORA YAMAHA DE 16 CANALES	23,010.02
52106008	APARATO DE SONIDO	90,156.94
52106010	APARATO MODULAR	7,197.76
52106011	AUDIO CASETERA	3,960.00
52106012	BAFLE	695,472.85
52106013	CABEZA DE SONIDO (AMPLIFICADOR DE SONIDO)	13,199.00
52106014	CEREBRO PARA SONIDO (MEZCLADORA DE SONIDO)	76,389.00
52106015	REPRODUCTOR DE COMPACT DISC	68,270.16
52106016	CONSOLA	248,506.13
52106017	DECK DE AUDIO	7,253.75
52106018	ECUALIZADOR GRAFICO	14,067.01
52106019	RADIO ESTEREO AM-FM	6,646.71
52106020	FUENTE DE AUDIO	9,723.11

SISTEMA CONTABLE 2020
RELACIÓN DE BIENES MUEBLES QUE COMPONEN SU PATRIMONIO
Cuenta Pública al 31 de diciembre de 2020

Página 23 de 54

Fecha: 19/02/2021

Código	Descripción del Bien	Valor en Libros
52106021	GENERADOR DE CHARACTER	10,087.26
52106022	GENERADOR DE EFECTO	4,197.50
52106024	GRABADORA PORTATIL	92,538.84
52106026	RADIOGRABADORA SONY XPLD 770	32,347.28
52106028	RADIO GRABADORA MP3, USB SONY	13,500.00
52106029	RADIOGRABADORA DE VOZ MP3 SONY	12,500.04
52106034	RADIO GRABADORA DE CASSETTE , CD	12,533.38
52106035	RACK	341,238.53
52106037	ESTEREO PORTATIL	2,700.00
52106041	MICROFONO	288,896.06
52106042	SNIKE DE 16 SALIDAS PARA MICROFONO	1,636.66
52106043	AUTOESTEREO	7,248.00
52106044	BOCINA	84,321.96
52106045	PEDESTAL PARA MICROFONO	6,565.74
52106046	STAND FIJO JUEGO DE CUATRO PARA BOCINA	3,440.00
52106047	IPOD	12,888.10
52106049	MINICOMPONENTE DE 1800 W LG	4,867.25
52106081	MICROGRABADORA SONY	13,012.00
52106082	AURICULAR DINAMICO	59,236.50
52106084	BASE PARA MICROFONO DE MESA	1,708.30
52106085	GRABADORA DIGITAL	4,590.00
52106086	GRABADORA DE CARRETE	19,819.80
52106088	DICTAFONO	12,009.72
52106098	MICROGRABADORA OLYMPUS WS-80	2,399.00
52106099	BOCINAS BOSE SOUND DOCK10	8,999.00
52106100	IPAD APPLE 64GB MC707E/A	10,592.10
52106105	BAFLE DATWORK AMPLIFICADO 15 JSB-136	3,950.00
52106107	MICROFONO INALAMBRICO DOBLE MITZU 12-3082	2,885.04
52106108	MICROFONO INALAMBRICO M-AUDIO NOVA	25,199.94
52106110	IPAD APPLE 16 GB	67,627.52
52106111	RADIO GRABADORA ESTEREO CD/MP3/USB RIPPING	31,020.03
52106117	MICROFONO INALAMBRICO VHF	47,487.76
52106118	IPAD CON WIFI 4G 64GB, 3A. GEN.	79,624.56
52106119	AMPLIFICADOR DE SONIDO AMBIENTAL INTER-R500	30,000.00
52106120	KIT DE CONECTIVIDAD PASIVA PARA RACK	11,969.87
52106121	IPAD 2WIFI 3G L6GB	8,098.00
52106122	RADIOGRABADORA SONY MP3 CON RADIO, PANTALLA LCD, USB, WM/IPOOD	23,813.80
52106123	CONSOLA DE 6 CANALES AMPLIFICADA 200W ESTEREO	5,989.99
52106124	MICROCOMPONENTE SONY CMT-DX400A	2,199.00
52106126	MEZCLADORA PHONIC POWER PACK 750	11,482.65
52106128	AUDIFONO CON DIADEMA CORSAIR CA-HS1NA GAMING	5,800.00
52106131	IPAD 32GB WIFI+3G	42,123.34
52106136	AMPLIFICADOR MEZCLADOR MACKIE ONYX 1220-12	8,499.94
52106138	INTERFACE M-AUDIO PROFIRE 2626	8,689.98
52106139	AUDIFONO ATH-M40FS AUDIO TECHNICA	6,390.02
52106140	AMPLIFICADOR CON 5 SALIDAS Y UNA ENTRADA ART HEADAM P6 PRO	4,590.00
52106141	GRABADORA PROFESIONAL TASCAM DR-40	11,699.97
52106142	MICROFONO DE CONDENSADOR AKG PERCEPTION	3,990.00
52106144	MICROFONO DE SOLAPA INALAMBRICO WCS-999 SONY	2,900.00
52106150	RADIOGRABADORA DIGITAL SONY	3,850.01
52106159	IPAD PANTALLA DE RETINA WIFI	157,910.77
52106160	MICROFONO INALAMBRICO KAPTON KMU20P	3,000.00
52106161	AMPLIFICADOR CONSOLA 8 CANALES DMX-8200	2,300.00
52106162	BAFLE AUDIOBAHN 15 AMPLIFICADO PMS-15AER	8,280.00
52106165	MEXCLADORA AUTEC DE 6 CANALES USB	3,900.00
52106166	SISTEMA DE MICROFONO DE MANO AUTEC	4,049.78

SISTEMA CONTABLE 2020
RELACIÓN DE BIENES MUEBLES QUE COMPONEN SU PATRIMONIO
Cuenta Pública al 31 de diciembre de 2020

Página 24 de 54

Fecha: 19/02/2021

Código	Descripción del Bien	Valor en Libros
52106168	BAFLE AMPLIFICADOR 8	5,600.00
52106169	BAFLE AMPLIFICADOR MITZU	3,999.00
52106170	MICROFONO INALAMBRICO AUTEC	10,650.00
52106171	CONSOLA MEZCLADORA DE PODER 8 CANALES	4,500.00
52106172	BAFLE PASIVO 400 W	4,800.00
52106174	IPAD APPLE 128 GB	93,431.03
52106178	MICROFONO INALAMBRICO DOBLE AUDIOBAHN	8,700.00
52106179	MEZCLADORA DE AUDIO XENY X DE 12	7,540.00
52106180	AMPLIFICADOR DE AUDIO STEREO	8,700.00
52106186	GABINETE DUPLICADOR 13 BAHIAS REALTECK CEREBRO VIN POWER 11 DVD-RW 24X SATA	7,643.24
52106188	AMPLIFICADOR PODER YAMAHA P500S	21,050.00
52106190	BAFLE YAMAHA	10,210.00
52106192	BAFLE AMPLIFICADO BKL	10,500.00
52106194	COMPANION 5 MULTIMEDIA 120V	5,799.00
52106197	BAFLE PASIVO RADSON 500 WATTS	5,660.09
52106199	EQUIPO DE SONIDO PROFESIONAL	13,280.00
52106201	AMPLIFICADOR	58,913.66
52106202	JUEGO DE MICROFONOS INALAMBRICO	47,324.40
52106203	EQUIPO NVR HDMI	25,172.00
52106204	EQUIPO APEED DOMO IP	58,696.00
52106205	GRABADORA REPORTERA	3,797.98
52106206	IPAD AIR APPLE 64GB	45,196.84
52106208	RADIOGRABADORA	10,000.01
52106209	PAQUETE DE MICROFONO INALAMBRICO	57,046.74
52106210	SUBWOOFER	46,000.00
52106211	PROCESADOR AURICK	20,390.00
52106214	MEZCLADORA DE SONIDO	62,352.79
52106215	VIDEOPROYECTOR	1,305,095.07
52106217	BAFLE AMPLIFICADO	32,280.80
52106218	PODER AMPLIFICADOR	9,400.00
52106219	MONITOR BIAMPLIFICADO	28,500.00
52106220	MONITOR PASIVO	19,207.00
52106222	MICROFONO INALAMBRICO	13,010.00
52106223	EQUIPO DE AUDIO PARA TEATRO EN CASA	34,343.20
52106225	BOCINA SONOS	33,154.47
52106226	MICROFONO CONDENSADOR	7,210.00
52106229	AMPLIFICADOR PODER	8,534.40
52106230	MEZCLADORA CON PODER INTEGRADO YAMAHA	13,340.00
52107001	TELEVISOR DE 19 PULGADAS	892,280.87
52107002	TELEVISOR DE 24 PULGADAS	22,470.00
52107003	TELEVISOR DE 27PULGADAS	2,900.00
52107004	TELEVISOR DE 29 PULGADAS	7,718.00
52107005	TELEVISOR DE 32 PULGADAS	23,965.98
52107009	TELEVISOR DE 40 PULGADAS	48,919.00
52107012	TELEVISOR DE 47 PULGADAS	3,988.00
52107013	PANTALLA PLANA DE PLASMA	132,717.51
52107014	PANTALLA PLANA LCD	343,057.73
52107015	PANTALLA LED	2,053,718.16
52107016	TEATRO EN CASA	57,137.02
52107017	T.V. CODER	1,720.00
52107018	TELEVISOR DE 50 PULGADAS	146,586.93
52107025	TELEVISOR LCD 32 PULGADAS	5,554.44
52107026	TELEVISOR LCD SAMSUNG 32 HD	49,484.99
52107029	TELEVISOR SONY KDL46BX421	15,095.61
52107030	TELEVISOR PLASMA 46	118,394.24
52107031	TELEVISOR LCD POLAROID 40 PULGADAS	4,999.00

SISTEMA CONTABLE 2020
RELACIÓN DE BIENES MUEBLES QUE COMPONEN SU PATRIMONIO
Cuenta Pública al 31 de diciembre de 2020

Página 25 de 54

Fecha: 19/02/2021

Código	Descripción del Bien	Valor en Libros
52107032	TELEVISION LED 42	18,476.48
52107033	PANTALLA SONY KDL-46X521 LED DE 42	27,782.00
52107034	PANTALLA LG 42	97,859.61
52107035	PANTALLA LED SHARP LC60LG55OU	20,998.99
52107038	TELEVISOR LED SAMSUNG 32	4,091.00
52107039	SMART TV LED POLAROID 50" PTV5030ILED	28,275.00
52107040	PANTALLA LCD SONY DE 22	15,706.40
52107041	PANTALLA LCD SONY DE 46	41,756.50
52107042	TELEVISOR LCD SONY BRAVIA 32HD	5,499.00
52107043	TELEVISOR LED PHILIPS 23	12,003.68
52107045	TELEVISION LED FHD LG 42"	28,000.06
52107048	TELEVISION SONY DE 40"	19,900.00
52107050	TELEVISION SMAR TV VIZ10	14,499.00
52107051	TELEVISOR SAMSUNG SMART TV	881,980.73
52107052	PANTALLA LED LG	326,713.88
52107054	TELEVISOR LED 32"	14,577.99
52107055	TELEVISOR HISENSE	9,030.26
52107056	PANTALLA SAMSUNG	559,115.30
52107058	SMART TV SHARP	81,936.60
52107059	SMART TV HISENSE	58,309.17
52107061	SMART TV LG	133,330.15
52107062	TELEVISION SPECTRA	0.01
52107064	SMART TV SANSUI	5,999.00
52107065	SMART TV JVC	32,621.16
52107067	SMART TV	49,698.00
52201001	APARATO PARA EJERCICIO	136,346.00
52201002	PESA	8,016.18
52201004	MANCUERNA	7,193.25
52201005	BARRA FIJA	14,605.00
52201008	BANCA PARA EJERCICIO	31,383.50
52201009	TABLA PARA ABDOMINALES	3,036.00
52201010	CAMINADORA	36,192.00
52201011	POLEA	19,320.00
52201012	MAQUINA PARA EJERCICIO MULTIFUNCIONAL	50,352.75
52201013	PLATO TWISTER	7,590.00
52201014	SILLA PARA EJERCICIO	5,382.00
52201015	SWITCH MACHINE	20,165.25
52201017	BANCO DE PECHO OLIMPICO DECLINADO	13,626.11
52201018	BANCO DE PECHO OLIMPICO INCLINADO	7,109.81
52201019	MAQUINA EXTENSION DE JALON DE 70 KG	15,835.91
52201020	PANTORRILLA SENTADO DE DISCO	7,356.31
52201021	PRENSA 45	16,634.57
52201022	RACK PARA MANCUERNAS DE 2 PISOS	6,202.69
52201023	BANCO PREDICADOR	6,227.36
52201024	PINO PORTADISCOS	7,454.18
52201025	BARRAS OLIMPICAS CROMADAS PARA 500 LB	6,777.04
52201026	MANCUERNAS DE 1KG	4,525.81
52201027	MANCUERNAS DE 2 KG	5,004.73
52201028	DISCO OLIMPICO DE 20 KG DE CARRETA	5,571.69
52201029	DISCO OLIMPICO DE 10 KG DE CARRETA	3,678.57
52201030	EJERCITADOR PARA ESTIRAMIENTO DE PIERNAS	12,739.60
52201031	BARRAS PARALELAS	27,320.42
52201032	CAMA DE ABDOMINALES DOBLES	21,780.04
52201033	EJERCITADOR TRIPLE DE CINTURA	21,706.06
52201034	BICICLETA SPINNING	5,949.15
52301001	CAMARA FOTOGRAFICA DIGITAL SONY CYBER-SHOT DSC-TX20 16.0 MEGAPIXELS	612,131.41

SISTEMA CONTABLE 2020
RELACIÓN DE BIENES MUEBLES QUE COMPONEN SU PATRIMONIO
Cuenta Pública al 31 de diciembre de 2020

Página 26 de 54

Fecha: 19/02/2021

Código	Descripción del Bien	Valor en Libros
52301002	CAMARA FOTOGRAFICA DIGITAL SONY ALPHASLT-A 65 V 24.3 MEGAPIXELS	972,180.04
52301006	CAMARA FOTOGRAFICA DIGITAL SONY CYBER-SHOT DSC-WX50 16.0	12,981.10
52301007	CAMARA FOTOGRAFICA DIGITAL CANON EOS REBEL T3I 18.0 MEGAPIXELS	77,625.27
52301013	CAMARA FOTOGRAFICA DIGITAL CANON POWER SHOT S X 40 HS 12.1 MEGAPIXELS	4,950.00
52301027	FOTOMETRO	63,464.82
52301031	CAMARA FOTOGRAFICA DE PELICULA	81,071.15
52301032	FOTOCREDENCIALIZADORA	14,990.00
52301034	CAJA SUAVISADORA	20,436.56
52301035	CAJA DE LUZ	8,860.08
52301036	MULTIDISC	5,223.48
52301037	TRANSMISOR PARA CAMARA FOTOGRAFICA	14,722.72
52301038	EMPUNADURA DE BATERIA PARA CAMARA FOTOGRAFICA	3,085.60
52301039	ADAPTADOR PARA CAMARA	13,977.23
52301040	ADAPTADOR MATTE BOX 4X4 PARA CAMARA	33,190.15
52301043	LENTE PARA ENFOQUE MINOLTA AF 50MM	995.00
52301044	LENTE PARA ENFOQUE	10,272.65
52301045	LENTE PARA ENFOQUE MINOLTA MICRO AF 50MM	4,280.00
52301046	LENTE PARA ENFOQUE MINOLTA AFXI 100-30	4,280.00
52301048	ADITAMENTO FOTOGRAFICO MINOLTA	1,950.00
52301050	CAMARA FOTOGRAFICA DIGITAL CON ZOOM YMEMORIA SONY SYBERSHOT W55	3,266.00
52301054	CAMARA FOTOGRAFICA DIGITAL FUJIMIL	10,064.48
52301055	CAMARA FOTOGRAFICA DIGITAL MINOLTA	4,200.00
52301059	CAMARA FOTOGRAFICA DIGITAL SAMSUNG EC-ST200BDLMX	3,798.00
52301060	CAMARA FOTOGRAFICA DIGITAL SONY DSC-W690/B	5,998.00
52301062	CAMARA FOTOGRAFICA DIGITAL NIKON D3200 24MP NEGRA	29,209.76
52301063	VIDEOCAMARA SONY DCR-SX20/PLAT	37,581.00
52301064	CAMARA FOTOGRAFICA DIGITAL SONY DSC-W570/S	2,499.00
52301066	CAMARA FOTOGRAFICA OLYMUS 6020 NEGRO	3,999.00
52301072	CANARA DIGITAL SONY HDRPJ200	8,450.00
52301073	CAMARA FOTOGRAFICA DIGITAL REFLEX ALPHA37	46,449.54
52301074	CAMARA DIGITAL CANON POWER SHOT A 4000	9,758.00
52301075	CAMARA SONY ALPHA A37	13,179.37
52301076	CAMARA NIKON D3100	10,199.16
52301077	CAMARA FOTOGRAFICA DIGITAL NIKON D5100	12,190.01
52301078	CAMARA FOTOGRAFICA DIGITAL NIKON COOLPIX D5100	8,000.00
52301080	CAMARA FOTOGRAFICA DIGITAL NIKON 3X LCD 14.2 MEGAPIXELES	8,369.10
52301093	LENTE AF ZOOM NIKKOR F4 5 6G NIKON	2,564.10
52301094	CAMARA DIGITAL AXIOCAM ERC5S CAEL ZEISS	36,093.40
52301095	CAMARA DIGITAL SAMSUNG W850F	3,364.00
52301098	CAMARA FOTOGRAFICA DIGITAL SONY DSC-H70	41,605.72
52301110	LENTE NIKON AF6S NIKOR 24-120	22,000.00
52301112	CAMARA DIGITAL POWERSHOT A2500 N/R	6,000.00
52301113	CAMARA DIGITAL POWERSHOT ELPH 115	7,508.41
52301114	CAMARA DIGITAL SONY SX500	3,262.35
52301116	CAMARA DIGITAL CANON POWERSHOT SX510	4,868.99
52301119	CAMARA NIKON P520	5,568.07
52301120	CAMARA NIKON NH 23	8,517.99
52301121	CAMARA DIGITAL FUJIFILM S4800 16 MP	2,990.00
52301122	CAMARA DIGITAL NIKON D610	85,900.60
52301123	FLASH NIKON SB-910	10,799.02
52301125	LENTE 10-24 MM NIKON	22,999.32
52301127	CAMARA SONY ALPHA REFLEX 3000	8,500.00
52301128	CAMARA FOTOGRAFICA DIGITALCANON EOS T5I	27,349.00
52301129	CAMARA FOTOGRAFICA POWERSHOT SX260	6,032.00
52301130	VIDEOCAMARA SAMSUNG QF30 5MP	8,990.00
52301132	WEBCAM HD PRO C920	2,800.00

SISTEMA CONTABLE 2020
RELACIÓN DE BIENES MUEBLES QUE COMPONEN SU PATRIMONIO
Cuenta Pública al 31 de diciembre de 2020

Página 27 de 54

Fecha: 19/02/2021

Código	Descripción del Bien	Valor en Libros
52301133	CAMARA SONY CIBERSHOT DSC-H300	6,238.27
52301134	CAMARA CANON POWERSHOT SX170IS	4,209.99
52301136	CAMARA DIGITAL CIBERSHOT SONY DSC-W650	2,557.80
52301137	CAMARA DIGITAL CANON EOS	251,505.03
52301138	CAMARA DIGITAL SONY	4,499.00
52301139	CAMARA DIGITAL NIKON	294,748.82
52301140	CAMARA SONY DE TRES SENSORES DE IMAGEN	299,582.61
52301141	CAMARA ROBOTICA SONY	226,754.78
52301142	VIDEOCAMARA DIGITAL SONY	142,343.16
52301143	FLASH PARA CAMARA	18,236.26
52301144	CAMARA DIGITAL	69,522.34
52301146	CAMARA CANON POWERSHOT	91,046.60
52301147	CAMARA DIGITAL SONY CYBERSHOT	11,600.00
52301148	CAMARA DIGITAL GO PRO	28,000.01
52301149	CAMARA DIGITAL CANON	38,502.09
52301150	CUDEE BACK DIGITAL	17,400.00
52301151	CAMARA TRAMPA	8,040.00
52302001	VIDEO CAMARA SONY HANDYCAM DCR-DVD308	18,342.00
52302002	VIDEO CAMARA MINI DV SONY HANDYCAM DIGITAL FILMADORA	8,412.00
52302003	VIDEO CAMARA FILMADORA SONY ZOOM DIGITAL HANDYCAM	12,965.61
52302013	VIDEO CAMARA DIGITAL SC-D353 SAMSUNG	11,996.00
52302014	MINIFILMADORA ZENEX 3-1 MP VIDEOCAMARADIGITAL #DV5260	7,999.00
52302017	FILMADORA DIGITAL PANASONIC HDC-HS900-DISCO DURO 220GB	1,178,412.61
52302020	EQUIPO ISLA DE EDICION	664,776.28
52302021	MONITOR DE VIDEO	12,498.75
52302023	PROCESADOR DE VIDEO	3,082,161.29
52302025	VIDEO PROYECTOR	4,747,163.66
52302026	VIDEO RECORD CON CAMARA	201,890.93
52302027	VIDEO REPRODUCTORA DE CASSETTE	101,962.75
52302029	LENTE ZOOM	25,300.99
52302030	VIDEO GRABADORA	414,459.30
52302035	EDITORIA	1,899.99
52302036	CONTROLADORA DE VIDEO	7,360.00
52302037	MEZCLADOR DE VIDEO	71,750.01
52302038	CABEZAL MANFROTTO	42,381.52
52302041	CONVERTIDOR DE VIDEO	29,405.56
52302043	REPRODUCTOR DVD TOSHIBA 350 X300	28,659.15
52302045	REPRODUCTOR DVD/VHS	2,900.00
52302052	REPRODUCTOR DVD MARCA LG	4,398.00
52302057	EQUIPO DE VIDEOCONFERENCIA	1,062,545.92
52302058	VIDEO CAMARA CANON DC40	12,660.00
52302059	VIDEO CAMARA DIGITAL SONY DCR DVD408	11,487.10
52302060	VIDEO CASSETERA DE PLASTICO AKA	2,415.00
52302061	TRIPIE PARA LAMPARA	22,207.65
52302062	TRIPIE PARA CAMARA CON MANERAL	24,742.18
52302064	VIDEOPROYECTOR INFOCUS IN112 2700 LUMENES	79,424.31
52302066	VIDEO CAMARA SONY MOD. HDR-CX190	6,598.00
52302067	VIDEOPROYECTOR BENQ MS502	491,825.52
52302068	VIDEOPROYECTOR BENQ MX501	41,390.93
52302069	VIDEOPROYECTOR BENQ MX660	284,405.86
52302070	VIDEOPROYECTOR EPSON POWERLITE X 14	143,545.41
52302071	VIDEOPROYECTOR OPTOMA DS535	11,870.00
52302073	VIDEOPROYECTOR OPTOMA 522 ES DLP2800 ANSILUMENES	9,988.23
52302074	VIDEOPROYECTOR OPTOMA, DX-551	7,914.68
52302077	VIDEOPROYECTOR BENQ MP515 2,500 ANSI VOLUMENES	78,972.83
52302079	VIDEOPROYECTOR EPSON POWERLITE X12	35,276.00

SISTEMA CONTABLE 2020
RELACIÓN DE BIENES MUEBLES QUE COMPONEN SU PATRIMONIO
Cuenta Pública al 31 de diciembre de 2020

Página 28 de 54

Fecha: 19/02/2021

Código	Descripción del Bien	Valor en Libros
52302080	VIDEOPROYECTOR BENQ MS612ST 2500 LUMENES	111,988.41
52302081	VIDEOPROYECTOR OPTOMA TX762 4000 ANSI LUMENES	56,840.00
52302083	VIDEOPROYECTOR SONY VP1-EX100	22,060.06
52302084	VIDEOPROYECTOR BENQ MS500 2700 ANSI LUMENS	31,425.79
52302085	VIDEOCAMARA SONY DCR-SR21	4,520.39
52302086	VIDEOPROYECTOR SONY VPL-EX145	22,109.00
52302087	VIDEOPROYECTOR EPSON S12 2800LUMENES	131,331.14
52302088	VIDEOPROYECTOR EPSON POWER W	37,540.16
52302089	VIDEOPROYECTOR EPSON 710 HD	9,999.00
52302090	DVR DAHUA DH-DVR1604 16 CANALES CON DISCO DURO DE 500 GB	5,684.00
52302092	PROYECTOR DELL 1210S	12,497.71
52302094	VIDEO CAMARA SONY DCR-SR20	4,806.16
52302095	VIDEO PROYECTOR MARCA BENQ MP512.	41,183.47
52302096	PROYECTOR DS-326 OPTOMA 2600 LUMENES	8,600.00
52302097	SISTEMA DE VIDEO CONFERENCIA SONY OARA FULL HD Y VIDEO	140,373.60
52302098	VIDEO PROYECTOR MW516242	20,274.11
52302099	VIDEOPROYECTOR VIVITEK, D535 PORTATIL.	14,524.36
52302100	VIDEOCAMARA DIGITAL SONY HDR-XR150	18,261.18
52302101	VIDEO CAMARA CANON VIXIA HFR300	6,728.00
52302103	VIDEO PROYECTOR MODELO DS339, MARCA OPTOMA	7,449.52
52302104	PROYECTOR SONY SX125 TIRO CORTO 2600 LUMENES	38,880.88
52302105	VIDEOPROYECTOR BENQ MX511 (ALCANCE MEDIO) 2700 ANSI LUMENES	24,415.68
52302106	VIDEO PROYECTOR VIVITEK D511 PORTATIL	29,048.72
52302109	PROYECTOR HITACHI CP-WX8	16,866.75
52302115	CAMARA DIGITAL NEX-3K/WE32	21,873.86
52302125	VIDEOCAMARA PROMPTER PEOPLE PRO-17	41,899.00
52302126	SISTEMA DE PRODUCCION EN VIVO NEWTEK TRICASTER 100	169,680.16
52302127	VIDEOPROYECTOR SONY VPL-EX7	9,998.99
52302138	CONVERTIDOR DIGITAL JK	10,900.00
52302143	VIDEOCAMARA DIGITAL SONY HDR-PJ230/BCE23	26,582.70
52302147	PROYECTOR LG DS420	5,953.14
52302148	VIDEOPROYECTOR BENQ DLP-MS517	68,558.28
52302153	VIDEO PROYECTOR VIEWSONICP JD5226	34,336.00
52302154	VIDEO PROYECTOR BENQ MX662	163,134.00
52302155	TRIPIE PARA CAMARA LIBEC TH650 DV	12,690.00
52302156	VIDEOCAMARA SONY NEXEA50UH	99,800.02
52302157	VIDEOCAMARA SONY DCR-SX22/BC	8,798.00
52302158	VIDEO PROYECTOR BENQ DLP MX 503	123,025.77
52302159	VIDEOCAMARA SONY HANDYCAM HDR-CX190	10,798.20
52302160	VIDEOPROYECTOR VIEWSONIC DLP 3000 LUMENES	38,041.82
52302161	EQUIPO DE PRODUCCION DE VIDEO BASICO TRICASTER 455	307,922.00
52302162	PROYECTOR OPTOMA DS551 2800 LUMENOS	14,000.04
52302163	VIDEOPROYECTOR BENQ DLP MX520 3000 ASI LUMENES	67,172.00
52302164	PROYECTOR BENQ MX518 XGA 2800 LUMENES	9,048.00
52302165	VIDEOCAMARA CON PROYECTOR INTEGRADO SONY HDR-PJ790V	33,680.60
52302166	VIDEO PROYECTOR SONY VPL DX140	66,808.20
52302168	VIDEOPROYECTOR SONY VPL-DX100	521,050.55
52302169	PROYECTOR HITACHI CP--X252	11,249.00
52302170	PROYECTOR BENQ MX720 XGA 3500 LUMENES	40,801.68
52302172	MINI PROYECTOR OPTOMA PK320	7,000.00
52302173	PROYECTOR BENG MS616ST	29,580.00
52302176	VIDEOPROYECTOR SONY VPL-EX242	12,700.01
52302177	MINIPROYECTOR STAR VIEW	2,499.00
52302178	VIDEO PROYECTOR BENQMX520	8,999.00
52302182	CAMARA DIGITAL GO PRO HD HERO 3 BLACK EDITION	5,000.01
52302183	VIDEOCAMARA DIGITAL SONY HANDYCAM HDR-XR26	6,159.20

SISTEMA CONTABLE 2020
RELACIÓN DE BIENES MUEBLES QUE COMPONEN SU PATRIMONIO
Cuenta Pública al 31 de diciembre de 2020

Página 29 de 54

Fecha: 19/02/2021

Código	Descripción del Bien	Valor en Libros
52302184	PROYECTOR INFOCUS IN112 2700 LUMENES	24,866.96
52302185	REPRODUCTOR BLU-RAY SONY BDP-8190	8,700.00
52302186	REPRODUCTOR BLU-RAY SONY	11,567.52
52302187	VIDEOPROYECTOR ACER C120	5,486.97
52302188	PROYECTOR BENQ MS521	43,059.72
52302189	PROYECTOR BENQ MS504	103,764.45
52302190	PROYECTOR BENQ MX-522	180,919.35
52302191	PROYECTOR EPSON PW S11	3,999.00
52302192	PROYECTOR BENQ MX822 ST 3500 LUMENES	34,452.00
52302194	PROYECTOR EPSON POWER W15	7,999.00
52302195	VIDEOPROYECTOR EPSON S17	23,116.61
52302196	VIDEOPROYECTOR BENQ MS513P	75,000.00
52302197	VIDEOPROYECTOR ACER H6510BD	9,999.00
52302198	VIDEOPROYECTOR POWERLITE S18 3000 LUMENES	287,326.45
52302200	PROYECTOR INFOCUS IN114 27000 LUM	5,875.01
52302201	REPISA PARA MONTAR CAMARA	2,427.30
52302203	VIDEOPROYECTOR BENQ DLP MX505 XGA 3000 LUMENES	195,840.96
52302204	VIDEOCAMARA CANON VIXIA HF G30	27,799.99
52302205	PROYECTOR BENQ MX618ST 2800 LUMENES	11,150.00
52302206	VIDEOC-MARA PANASONIC AG-AC8	32,060.08
52302207	TRIPIE DAVIS & SANFORD MOS PROVISTA FM/7518	7,999.36
52302208	VIDEOPROYECTOR EPSON POWERLITE X24+XGA 3500 LUMENES	135,542.13
52302209	VIDEOPROYECTOR EPSON POWERLITE W17 WXGA 2800 LUMENES	8,133.08
52302210	PROYECTOR BENQ JOYBEE GP3	49,500.00
52302211	VIDEOPROYECTOR BENQ	625,739.77
52302212	VIDEOPROYECTOR EPSON	308,704.83
52302213	VIDEOPROYECTOR OPTOMA	52,322.05
52302214	SISTEMA DE VIDEO VIGILANCIA	23,090.01
52302216	VIDEO PROYECTOR VEIWSONIC PJD6345	75,800.00
52302218	VIDEOCAMARA SONY HANDYCAM	4,209.64
52302219	VIDEOCAMARA CANON	163,477.75
52302220	EQUIPO TRICASTER MULTI-STANDAR EDUCATIVO	361,819.13
52302223	VIDEOPROYECTOR ACER	12,224.13
52302225	DRONE	18,999.00
52302227	CAMARA SONY DSC W830	6,588.80
52302228	CAMARA DE ALTA VELOCIDAD	453,096.00
52901007	ESTUCHE DE ROTULADOR (LEROY)	1,557.51
52901009	PLANCHETA	10,928.64
52901019	PLANIMETRO	11,680.43
52901021	REGLA UNIVERSAL	3,123.50
52902002	MESA PARA BIBLIOTECA	173,653.31
52902003	MODULO DE ESTUDIO INDIVIDUAL	430,450.84
52902005	MODULO DE TRABAJO Y LECTURA DE EQUIPO	383,791.80
52902006	MODULO DE LECTURA TRIPLE	79,518.00
52902007	MODULO DE TRABAJO PARA CUATRO USUARIOS 52902007	30,533.20
52902008	CARRO PORTALIBROS METALICO	36,901.64
52903001	BALANZA ANALITICA	1,582,117.20
52903003	BALANZA DE ARQUIMIDES	8,676.80
52903004	BALANZA GRANATARIA	115,840.33
52903005	BALANZA DE HUMEDAD	127,237.34
52903006	BALANZA DE PRESION	66,252.88
52903007	BALANZA TRIPIE	3,263.83
52903008	BALANZA DE PRECISION	117,919.70
52903009	BALANZA DIGITAL	66,551.06
52903011	BALANZA DE 5 KILOS	4,613.32
52903012	AUTOBALANZA	133,549.50

SISTEMA CONTABLE 2020
RELACIÓN DE BIENES MUEBLES QUE COMPONEN SU PATRIMONIO
Cuenta Pública al 31 de diciembre de 2020

Página 30 de 54

Fecha: 19/02/2021

Código	Descripción del Bien	Valor en Libros
52903015	BALANZA DIGITAL DE PRECISION 300X0.01GA	5,824.55
52904001	BASCULA DE PEDESTAL	3,440.00
52904003	BASCULA CON ESTADIMETRO	11,694.00
52904004	BASCULA CON RELOJ	2,601.30
52904005	BASCULA DE PISO	39,137.11
52904006	BASCULA COLGANTE	8,649.01
52904010	BASCULA DE 20 KILOS	6,051.19
52904012	BASCULA DE 120 KILOS	2,632.19
52904013	BASCULA DE PLANCHA	11,391.20
52904014	BASCULA DE METAL UNIVERSAL DIGITAL	28,119.45
52904017	BASCULA PARA CARGA DE 500 KILOGRAMOS	48,092.60
52904018	BASCULA DE 1,000 KILOGRAMOS	8,700.00
52904021	BASCULA ELECTR+NICA	4,922.00
52904023	BASCULA PEDIATRICA MANUAL	6,000.00
52904024	BASCULA ELECTRONICA 5 KG	1,606.00
52904025	BASCULA CON ALTIMETRO	6,830.00
52904026	BASCULA ELECTRONICA 100KG	17,097.99
52904028	BASCULA DIGITAL	8,349.68
52904031	BASCULA PARA BEBE	6,000.00
52905001	ESQUELETO HUMANO	109,424.74
52905002	MANIQUI	2,800.01
52905004	MODELO ANATOMICO	256,604.52
52905005	RESTIRADOR	275,077.68
52905007	CRANEO DIDACTICO DE LUJO 7 PARTES	22,122.36
52905008	PELVIS Y SUELO DE LA PELVIS FEMENINA 5 PIEZAS	18,940.48
52905009	MEDIA CABEZA CON MUSCULATURA	6,107.40
52905010	MODELO PARA AUTOEXAMINACION DE MAMAS PARA COLGAR	20,991.36
52905011	MODELO PARA LA PALPITACION DE MAMA PARA COLGAR	18,080.92
52905012	BABY ANNE PAQUETE DE 4	9,063.08
52905013	ADAN CPR MANIKIN WITH ELECTRONICS(TORSO ELECTRONICO)	65,383.87
52905014	CPR BILLY WITH ELECTRONICS (MANIQUIES DE NINOS ELECTRONICOS)	68,191.76
52905015	CPR CATHY NEWBORN WITH ELECTRONICS (MANIQUIES DE NINAS)	68,191.76
52905016	SIMULADOR DE PACIENTE HUMANO INALAMBRIICO (MMP480)	1,405,441.08
52905017	TORSO ENTRENADOR ADULTO MANEJO DE LAS VIAS AREAS	75,650.95
52905018	ENTRENADOR DE RETINOPATIA DIABETICA	19,419.10
52905019	SIMULADOR PROSTATICO	20,022.08
52905020	MODELO DE TESTICULOS	3,951.85
52905021	MANIQUI ADULTOS/NINOS 5 PACK	9,400.33
52905022	MANIQUI HOMBRE	72,079.45
52905023	CHESTER CHEST CON BRAZO AVANZADO	20,955.92
52905024	DELUXE IV BRAZO PARA PRACTICAS	24,026.50
52905025	ADVANCED CABEZA INFANTIL PARA INTUBACION	41,126.44
52905026	SIMULADOR INALAMBRIICO NEONATAL	226,200.00
52905044	AREA DE JUEGO OFICIAL PARA VRC	27,517.76
52905046	MODULO DE LA MEDULA ESPINAL	45,692.40
52905047	CEREBRO DE LUJO CON ARTERIAS	32,301.36
52905048	KIT DE MANIQUIES (5 ADULTOS Y 2 BEBES)	48,232.80
52905049	SET BASE LEGO	62,047.24
52905054	COLUMPIO MECEDORA PARA BEBE	5,940.00
52905055	JUEGO ENSAMBLADO CON 2 RESBALADILLAS	20,000.00
52905057	CASITA INFANTIL	14,000.00
52905058	MESA DE JUEGO	12,288.00
52905060	TITERES/MARIONETAS	21,000.99
52905061	COLCHONETA	11,687.00
52905062	MANIQUI DE OBSTETRICIA	17,746.84
52905063	MANIQUI ADULTO	14,326.00

SISTEMA CONTABLE 2020
RELACIÓN DE BIENES MUEBLES QUE COMPONEN SU PATRIMONIO
Cuenta Pública al 31 de diciembre de 2020

Página 31 de 54

Fecha: 19/02/2021

Código	Descripción del Bien	Valor en Libros
52905064	MANIQUI BEBE	13,334.20
52905065	ENTRENADOR PROFESIONAL AED	34,428.80
52905066	ROBOT LEGO MINDSTORMS	18,897.00
52905067	LABERINTO DE ESTIMULACION MESA DE MADERA	19,200.00
52906002	BAJO	2,800.00
52906004	CONTRABAJO	7,351.00
52906005	GUIARRA	14,400.00
52906008	REQUINTO	4,000.00
52906009	GUIARRA CLASICA	6,120.00
52906010	GUIARRA ACUSTICA	19,853.00
52906011	GUIARRA ELECTRICA	7,791.00
52906014	LIRA	3,147.08
52907002	BATERIA	24,010.00
52907003	MARIMBA	4,025.00
52907006	PIANO	44,679.93
52907008	TECLADO MUSICAL	36,127.49
52907009	CONGA SIMPLE	27,376.00
52907013	CAMPANA	107,700.95
52907018	PLATILLO	3,900.00
52907019	BOMBO	1,700.00
52907030	BATERIA ELECTRICA	9,690.00
52907031	BATERIA TAMA (BATERIA ACUSTICA)	18,663.79
52907035	MARIMBA DE 5 1/2 OCTAVAS	14,964.00
52907036	MARIMBA DE 4 1/2 OCTAVAS	14,964.00
52907037	KIT DE INSTRUMENTOS MUSICALES DE 245 PZAS.	20,000.00
52907049	TECLADO MUSICAL DIGITAL CASIO CTK	12,994.95
52907050	BATERIA YAMAHA PROFECIONAL	17,692.00
52907051	CAJON MUSICAL TOCA SOMBREADO	3,120.00
52907052	CABEZA MOVIL LED	42,464.00
52907053	CONTROLADOR DE LUCES	2,650.00
52907054	BATERIA DRUMCO	29,224.75
52907057	KIT DE INSTRUMENTOS MUSICALES	10,000.00
52909001	MESA PARA COMPUTADORA	581,387.61
52909002	MESA PARA LABORATORIO	2,544,929.53
52909004	MESA PARA MAESTRO	26,848.38
52909005	MESA MAYO	78,670.00
52909006	MESA PARA OPERACION	21,188.10
52909007	MESA DE RINON	7,968.00
52909010	MESA OPTICA	18,587.84
52909014	MESA PARA LABORATORIO DE 2.40X1.00X0.97 MTS DE 8 GAVETAS	827,259.01
52909015	MESA PARA COMPUTADORA EN DOS CARAS Y DOS PORTATECLADOS	39,569.92
52909017	ESCRITORIO	19,200.00
52910001	PIZARRON ACRILICO	271,289.67
52910003	PIZARRON VERDE	5,261.25
52910004	PIZARRON DE CORCHO	18,954.80
52910006	PIZARRON ELECTRONICO	266,089.80
52910007	PIZARRON INTERACTIVO	480,612.00
52910008	PIZARRON INTERACTIVO INALAMBRICO	99,949.47
52910011	PIZARRON BLANCO 180 X 90	3,016.00
52910012	PIZARRON BLANCO 2.40 X 1.20	38,971.48
52910013	PIZARRON BLANCO	33,186.70
52910015	PIZARRON BLANCO 90 X 1.20 MARCA ESCO	14,999.96
52910018	PIZARRON ELECTRONICO INTERACTIVO SMART BOARD 87" EN DIAGONAL CON VIDEOPROYECTOR	270,995.72
52910020	PIZARRON INTERATIVO EBEBAM EDGE USB	15,553.00
52910024	PIZARRON MELAMINICO	5,945.93
52911001	ROTAFOLIO MULTIPLE	11,807.83

SISTEMA CONTABLE 2020
RELACIÓN DE BIENES MUEBLES QUE COMPONEN SU PATRIMONIO
Cuenta Pública al 31 de diciembre de 2020

Página 32 de 54

Fecha: 19/02/2021

Código	Descripción del Bien	Valor en Libros
52911005	ROTAFOLIO CON PEDESTAL GIRATORIO	2,126.00
52911007	TRIPIE TRI-M PARA ROTAFOLIO	119,115.76
52911009	ROTAFOLIO	3,530.00
52912001	BANCA DE PARQUE	26,214.80
52912003	BANCA DE METAL	87,913.98
52912004	BANCO SIMPLE	3,207.00
52912005	BANCO DE LABORATORIO	26,844.96
52912007	BANCO DIBUJO CON ARO TELA	2,712.00
52912008	BANCO GIRATORIO	1,365.00
52913001	BUTACA PARA AUDITORIO	2,041,112.46
52913003	BUTACA ACOJINADA	399,426.06
52914001	SILLA PARA MAESTRO DE METAL	2,198.99
52914004	SILLA PARA MAESTRO DE METAL-TELA	2,600.11
52914006	SILLA PARA MAESTRO ACOJINADA	1,998.00
52914007	SILLA CON PALETA DE METAL	63,039.27
52914008	SILLA CON PALETA DE MADERA	197,918.76
52914009	SILLA CON PALETA DE PLASTICO	352,695.96
52914010	SILLA CON PALETA METAL MADERA	1,074,207.58
52914012	SILLA CON PALETA ACOJINADA	241,250.30
52914016	SILLA DE CONCHA CON PALETA	151,938.92
52914019	ESTUDIO GREEN SCREEN PROFESIONAL	59,507.43
52914020	CONTENEDOR DE BASURA	8,134.96
1243	Equipo e Instrumental Médico y de Laboratorio	87,124,253.92
53102056	DIGITAL DRY BATH SINGLE BLOCK	10,457.66
53204153	CABEZA DEL MICROSCOPIO CON TUBO	30,160.00
53101001	ACID-BASE ANALYSER	1,445,070.49
53101002	CONTADOR DE CELULA	467,281.95
53101004	AUTOCLAVE	2,467,485.70
53101006	BANO CALIENTE	50,516.40
53101007	BANO MARIA	310,808.97
53101008	BLODD-MICROSYSTEM	48,720.00
53101010	CAMPANA DE EXTRACCION O BASE PARA CAMPANA	675,898.15
53101011	CAMPANA DE FLUJO	673,486.17
53101012	PIPETA-CAPILETOR	51,515.80
53101014	CENTRIFUGA	2,832,640.91
53101015	COLORIMETRO	267,821.22
53101016	CONDUCTIMETRO	74,689.43
53101017	CONTADOR DE COLONIA	40,510.68
53101018	EQUIPO DE QUIMICA	1,432,528.72
53101022	CAMARA NEUBAVER	1,494.08
53101025	SENSOR PIRANOMETRO	2,364.53
53101026	ANALIZADOR DE OXIGENO DISUELTO	70,641.45
53101027	ROTADOR DE PLACAS	12,760.00
53101028	SISTEMA DE DIGESTION DE MUESTRA	549,899.11
53101030	CARRO MULTISERVICIO CLINICO	15,470.96
53101031	MICROSCOPIO PORTATIL DIGITALCON GRABADORA DE VIDEO Y FOTOS	11,700.45
53101033	MICROSCOPIO ESTEREOS C LUXEO 4Z LABOME	16,999.00
53101034	KIT 7500FAST REAL TIME PCR (INSTRUMENTO DE DIAGNOSTICO RAPIDO MODELO 7500	650,000.00
53101035	KIT GENETIC ANALYZER, 100/120 (WIN) 310 (ANALIZADOR DE GENETICA HUMANA, ANIMAL ,ADN MC	987,982.41
53101036	SW, SEQA, SS & GM (W/ROYALTY) (EQUIPO DE ANALISIS EN SECUENCIA CON IDENTIFICADOR MOL	185,992.80
53101037	GENERADOR DE FUNCIONES GW INSTEK SFG1003	2,759.64
53101040	GENERADOR DE FUNCIONES IN/20MHZ	7,935.00
53101041	AUTOCLAVE VERTICAL ELECTRICA 39 LTS	15,861.61
53101042	CARRO ELECTROCIRUGIA 40 X 40 X 40 X 100 CM. DE ALTO	4,136.20
53101043	CONTADOR DE COLONIAS CON LAPIZ ELECTRONICO	24,979.72

SISTEMA CONTABLE 2020
RELACIÓN DE BIENES MUEBLES QUE COMPONEN SU PATRIMONIO
Cuenta Pública al 31 de diciembre de 2020

Página 33 de 54

Fecha: 19/02/2021

Código	Descripción del Bien	Valor en Libros
53101044	LECTOR DE ELISA PARA LABORATORIO	179,788.40
53101045	EQUIPO ANALIZADOR DE FIBRA	428,694.79
53101046	SISTEMA DE EXTRACCION DE SOLVENTES	343,641.59
53101047	EQUIPO MEDICO 32 CANAL DIGITAL EEG NEUROSCAPE EEG-32	41,706.14
53101048	BANO SECO	58,283.97
53101049	CRYOVESSELLOCATORJR	85,800.82
53101050	AUTOCLAVE VERTICAL	187,862.00
53101051	BOMBA PERISTALTICA DIGITAL	68,490.02
53101052	CABEZAL PARA BOMBA PERISTALTICA	8,983.97
53101053	FLUJOMETRO	26,697.40
53101054	CAMPANA PCR	161,288.72
53101055	ANALIZADOR AUTOMATIZADO (PARA USO QUIMICO CLINICO)	240,000.00
53101057	INCUBADORA	97,600.68
53101059	EQUIPO PARA PLACA CALIENTE	25,754.72
53101061	THERMOBLOCK	10,000.00
53101064	KIT COMPLETO PARA ACIDEZ TOTAL Y BRUX	19,865.14
53101065	PLATO CALIENTE CON AGITADOR MAGNETICO	46,921.91
53101066	13 LITER FISHER	57,699.56
53102001	APARATO DE INSEMINACION ARTIFICIAL	1,250.00
53102008	ELECTROEYACULADOR	133,865.79
53102009	EQUIPO DE CIRUGIA MENOR	501,174.89
53102010	EQUIPO DE MEDICION DENTAL	12,977.50
53102019	NEGATOSCOPIO	14,335.49
53102021	PLACA DE AGITACION MAGNETICA	33,230.77
53102022	BAUMANOMETRO	3,228.00
53102023	ELECTROCARDIOGRAFO	1,200,112.39
53102024	ELECTROCAUTERIO	207,879.01
53102027	TENSIOMETRO	3,068.02
53102028	TERMOBANO	17,804.53
53102029	THERMO	750,371.49
53102033	ESTEREOSCOPIO	260,892.11
53102034	REVELADOR DE PLACAS DE RADIOGRAFIA	27,600.00
53102035	TANQUE DE OXIGENO	14,270.35
53102036	ASPIRADOR MEDICO	3,596.00
53102038	TRANSDUCTOR TRANSVAGINAL	78,419.88
53102039	TERMOAGITADOR MAGNETICO	192,216.45
53102042	ESTUCHE DE DIAGNOSTICO	114,474.33
53102047	TERMOMETRO DE 2 ESCALAS	6,448.05
53102048	DETECTOR DE GESTACION	12,880.00
53102049	MESA PARA CIRUGIA DE ACERO INOXIDABLE	123,680.00
53102051	MESA VETERINARIA PARA OPERACION	491,204.07
53102053	EQUIPO KJELDHAL	1,546,438.61
53102054	MESA DE EXPLORACION PEDIATRICA, CON GABINETE	12,399.04
53102057	TERMO CRIOGENICO PARA INSEMINACION ARTIFICIAL	122,791.84
53102058	CAJA PARA INSEMINACION ARTIFICIAL	14,726.00
53102060	ESTUCHE DE LARINGOSCOPIO MACINTOSH 5 HOJAS	25,340.96
53102061	ESTUCHE DE LARINGOSCOPIO MILLER 3 HOJAS	2,418.05
53102063	UNIDAD RECOLECTORA DE ESPERMAS ELECTROJAC 6 IDEAL	7,100.00
53102064	TERMOAGITADOR CON CONTROL DIGITAL	20,538.38
53102065	TERMOAGITADOR CON CONTROL ANALOGO	24,132.46
53102066	TERMO DE DESCONGELACION ELECTRICO	2,976.56
53102067	ESTUCHE DE DIAGNOSTICO WELCH ALLYN 95001	10,944.10
53102068	TERMO CRIOGENICO MODELO XC20 MILENIUM 20 KG PARA INSEMINACION	28,000.00
53102069	MESA DE EXPLORACION	40,867.20
53102070	EQUIPO COMPLETO DE OXIGENO PORTATIL 680 LTS XIPLUS	2,337.98
53102071	SAMPLE TRAY GELDOC EZ	37,044.60

SISTEMA CONTABLE 2020
RELACIÓN DE BIENES MUEBLES QUE COMPONEN SU PATRIMONIO
Cuenta Pública al 31 de diciembre de 2020

Página 34 de 54

Fecha: 19/02/2021

Código	Descripción del Bien	Valor en Libros
53102072	JUEGO DE CONSULTORIO FUTURO	9,100.00
53102073	BANO PARA TEJIDOS	12,429.52
53102074	POTENCIOSTATO	224,912.86
53102075	ESTACION DE EMERGENCIA REGADERA CON LAVAOJOS	76,276.96
53102076	MESA ISLA DE TRABAJO PARA LABORATORIOS	550,000.00
53102078	CONGELADOR PARA LABORATORIO	38,527.28
53102079	ULTRACONGELADOR PARA LABORATORIO	547,532.80
53102080	CO2 CILINDRO DE ACERO AL CARBON	36,473.83
53102082	CLINOMETRO	7,047.00
53102083	TANQUE DE CO2 Y REGULADOR	9,918.00
53102084	BANERA DE ACERO INOXIDABLE PARA ANIMALES	45,634.40
53102085	EQUIPO PARA CIRUGIA	41,899.20
53102086	MESA MAYO	10,133.76
53102087	MESA PARA LABORATORIO	117,004.56
53102088	CABINA DE BIOSEGURIDAD	278,513.68
53102090	MICROSCOPIO	400,562.50
53102092	JUEGO DE CONSULTORIO VETERINARIO	33,060.00
53102096	UNIDAD DE DIAGNOSTICO	72,000.00
53201003	MODIFICADOR DE FLUJO (DISPOSITIVO CULVERT)	9,771.42
53201004	SIFONES	16,403.98
53201005	BANCO HIDRAULICO	40,093.59
53201006	PRESION HIDROSTATICA	11,924.78
53201007	IMPACTO DE CHORRO	19,212.02
53201008	FLUJO DE CHORRO LIBRE Y ORIFICIO	32,126.34
53201010	APARATO DE BERNOULLI	17,171.66
53201011	APARATO DE OSBORNE REYNOLDS	23,027.90
53201012	PERDIDA DE ENERGIA EN TUBERIA	71,635.50
53201013	UNIDAD DE DEMOSTRACION BOMBAS SERIE/PARALELO	69,655.22
53201014	CONSOLA DE INTERFASE	104,422.24
53201015	UNIDAD DE SUMINISTRO Y MEDICION ELECTRICO	59,110.20
53201016	CILINDRO DE CALIBRACION	13,495.02
53201017	POROMETRO	80,560.22
53201019	JUEGO DE PRUEBA DE HUMEDAD	1,398.68
53201020	MEDIDOR DE AREA FOLEAR	96,489.22
53201022	COLECTOR DE DATOS	17,476.08
53201023	SENSOR QUATA	88,242.50
53201025	MEDIDOR DIGITAL DE TIRANTE HIDRAULICO	7,659.00
53201026	PLUVIOMETRO	11,994.59
53201027	MEDIDOR DE AGUA DE PRESICION	16,756.84
53201028	EVAPOROMETRO	1,934.38
53201029	MEDIDOR DE PRESION	74,598.53
53201030	SENSOR DE TEMPERATURA Y HUMEDAD	273,385.83
53201031	SENSOR DE VELOCIDAD Y DIRECCION DEL VIENTO	27,300.56
53201032	VARI- HEAT PARA DQO	44,548.30
53201035	FLUJO SOBRE VERTEDORES	8,877.28
53201036	UNIDAD DE SERVICIO DE TURBINA	139,958.09
53201037	CALIBRACION DE PESO MUERTO	21,492.35
53201038	SENSOR DE NIVEL DE AGUA	9,200.00
53201039	TURBODIMETRO	10,568.65
53201040	KIT DE CALIBRACION CO2	12,354.11
53201042	TERMOHIGROGRAFO	12,043.90
53201043	HIDROTERMOGRAFO	7,265.24
53201044	HIDROMETRO	5,456.00
53201045	MEDIDOR DE CLOROFILA MINOLTA	132,508.37
53201046	SENSOR DE HUMEDAD DE HOJA	3,069.36
53201047	SENSOR PAR (LUZ QUANTU)	3,676.97

SISTEMA CONTABLE 2020
RELACIÓN DE BIENES MUEBLES QUE COMPONEN SU PATRIMONIO
Cuenta Pública al 31 de diciembre de 2020

Página 35 de 54

Fecha: 19/02/2021

Código	Descripción del Bien	Valor en Libros
53201048	SENSOR DE RADIACION	7,498.24
53201049	DERMATOSCOPIO	27,153.28
53201051	MEDIDOR DE COMPACTACION DE SUELO	50,000.00
53201052	ANALIZADOR	891,656.59
53201053	FUENTE DE RADIACION	5,976.32
53201054	SENSOR GALVANICO	6,143.98
53202001	ANEMOMETRO	11,542.00
53202003	TINA ULTRASONICA	27,217.20
53202005	OLLA PARA MEDIR AIRE INCLUIDO DE CONCRETO FRESCO	23,755.64
53202008	CAJA DE SEGURIDAD SENSOR DE HUMEDAD	3,728.76
53202009	TORNO EXTRACTOR Y TALLADOR DE SUELO	17,604.17
53202011	MAQUINA DIGITAL PARA ENSAYO DE CORTEDIRECTO	104,493.47
53202012	CAMARA EXTRACTORA	8,550.25
53202013	EXTRACTOR PARA DETERMINAR FIBRA CRUDA	281,980.92
53202014	EXTRACTOR DE GRASA	253,428.68
53202015	MAQUINA DE DESGASTE	4,823.00
53202016	MAQUINA UNIVERSAL PARA TENSION COMPRESION	186,375.62
53202017	MARCO DE PESAS	36,904.08
53202022	TRITURADORA DE QUIJADA	11,340.00
53202024	LECTOR DIGITAL PARA PRENSA HIDRAULICA	246,368.17
53202025	TRANSDUCTOR DE PRESION	205,755.08
53202026	UNIDAD DE ADQUISICION DE DATOS	170,481.02
53202028	ANILLO DE CARGA TRANSDUCTOR	20,278.47
53202029	PANEL DE CONTROL	477,879.96
53202030	TANQUE DE DESAIREACION	12,387.04
53202031	COLECTOR DE AGUA	3,963.89
53202032	COPA DE CASAGRANDE ELECTRICA	56,208.56
53202033	DATALOGUER	276,822.32
53202036	DISPOSITIVO DE MOLINETE DE MANO PARACORTE	10,269.16
53202038	BLOQUE DE MONTAJE PARA TRANSDUCTOR	2,279.47
53202040	GEOTERMOMETRO	6,505.19
53202041	TRANSDUCTOR DE CONSOLIDACION	45,936.00
53202043	ODOMETRO DE SUCCION	48,984.24
53202044	BASTIDOR DE CONSOLIDACION	131,733.76
53202049	DATALOGGER OAKTON RH	13,400.00
53202050	MEDIDOR DE HUMEDAD WATERMARK 200SS	7,900.00
53202051	CONDUCTIVIMETRO	4,094.80
53202052	MEDIDOR GATOR EYES PUNTERO LASER	69,314.81
53202054	LUXOMETRO PORTATIL	7,534.20
53202056	MUESTREADOR PARA SUELOS	14,152.00
53202057	BALANZA PORTATIL	14,296.54
53202058	THERMAL IMAGER	197,140.84
53202059	STEPONE PLUS	694,793.31
53202060	SOUND METER (SONOMETRO)	45,220.61
53202062	TANQUE DE OXIGENO	17,832.52
53202063	REGULADOR PARA TANQUE DE OXIGENO	28,355.54
53202064	AUDIOMETRO	69,834.32
53202068	CONTROL DE CO2	50,112.00
53202069	CONTROLADOR DE HUMEDAD	7,673.40
53202070	VALVULA SOLENOIDE	2,923.20
53202071	CONTROLADOR DE TEMPERATURA	6,786.00
53202073	MEDIDOR DE TENSION	7,442.56
53202075	ACELEROMETRO	7,498.24
53202076	GIROSCOPIO	30,020.80
53202077	MEDIDOR LCR BK PRECISION	7,720.96
53202078	BASCULA	31,765.20

SISTEMA CONTABLE 2020
RELACIÓN DE BIENES MUEBLES QUE COMPONEN SU PATRIMONIO
Cuenta Pública al 31 de diciembre de 2020

Página 36 de 54

Fecha: 19/02/2021

Código	Descripción del Bien	Valor en Libros
53202079	INCUBADORA DE CO2	216,806.70
53202080	PUERTA INTERNA PARA INCUBADORA	23,046.50
53202081	CAMARA DE INCUBACION	20,180.92
53202082	TEXTUROMETRO	748,749.92
53202083	AUTOCLAVE VERTICAL	455,592.90
53202084	CONDUCTIMETRO	18,560.00
53202085	CUANTIFICADOR DE BIXIDO DE CARBONO	46,110.00
53202086	CROMATOGRAFO	603,200.00
53202087	ANTROPOMETRO	13,377.12
53202088	INFANTOMETRO	7,216.36
53202089	PARRILLA DE CALENTAMIENTO CON AGITACION	154,092.43
53202090	BALANZA	65,667.32
53202091	REFRIGERADOR FARMACEUTICO	37,370.78
53202092	CONGELADOR DE BAJA TEMPERATURA	227,232.47
53202094	CAMARA DE ENVEJECIMIENTO	200,431.00
53202095	PANEL DE MEDICION	43,355.00
53202097	MINI VERTICAL BLOTTER DCX-700 MCA	14,503.24
53202098	GEL DOC EZ UV SAMPLE TRAY	32,614.24
53203003	BAROMETRO	527,278.25
53204002	CAMARA TRIAXIAL	52,487.15
53204003	BOMBA CALORIMETRICA	699,264.24
53204004	CRISOL DE PLATINO	104,597.31
53204005	DESIONIZADOR	156,822.24
53204007	ESTERILIZADOR	300,240.50
53204013	LECTOR PARA HEMATOCRITO	3,453.00
53204014	MICROMETRO	223,981.54
53204015	MICROSCOPIO	7,233,242.36
53204016	MUFLA ELECTRICA	44,517.32
53204017	OSCILOSCOPIO	354,515.28
53204018	OXIMETRO	132,296.23
53204020	POLARIMETRO	291,745.00
53204021	POTENCIOMETRO	235,465.87
53204022	PURIFICADOR	194,223.58
53204025	VIBRADOR DE LABORATORIO	7,778.26
53204026	ELISOMETRO	41,860.00
53204027	MICROPIPETA	208,828.43
53204029	CONCENTADOR DE VACIO	84,841.25
53204030	CORNING PIROCERAM	17,083.65
53204031	TERMOCICLADORA	1,220,129.47
53204032	ANALIZADORA DE GELES	483,862.45
53204033	CUBETA ELECTROFORETICA	7,741.92
53204034	MEDIDOR DE MESA DE IONES	32,360.35
53204035	MEDIDOR DIGITAL	181,677.96
53204036	TANQUE CRIOGENICO	55,193.67
53204038	AGITADOR MAGNETICO	486,121.22
53204039	TERMOMETRO	48,134.65
53204040	TERMOREACTOR	9,020.00
53204043	SOPORTE UNIVERSAL DE LABORATORIO	25,310.04
53204050	PROBETA GRADUADA	4,640.00
53204051	PINZA PARA SOPORTE UNIVERSAL	4,306.75
53204066	CAMPANA DE FLUJO LAMINAR	1,306,181.68
53204067	ESTUFA DE INCUBACIÓN	85,932.80
53204068	TRANS-BLOT-SD	17,447.78
53204069	GRADIENT FORMER	5,439.19
53204072	ROTAVAPOR	128,364.25
53204073	BOMBA PARA FLUJO DE AIRE	6,417.55

SISTEMA CONTABLE 2020
RELACIÓN DE BIENES MUEBLES QUE COMPONEN SU PATRIMONIO
Cuenta Pública al 31 de diciembre de 2020

Página 37 de 54

Fecha: 19/02/2021

Código	Descripción del Bien	Valor en Libros
53204074	MEZCLADOR PARA 12 TUBOS	16,868.76
53204075	LAMPARA DE LUZ ULTRAVIOLETA	86,098.22
53204076	MEDIDOR DE HUMEDAD AMBIENTAL	2,552.00
53204077	ESPECTROLINE ULTRAVIOLETA	20,152.84
53204078	MEDIDOR DE OXIGENO	127,719.76
53204079	VORTEMP	38,513.50
53204080	PANTALLA CONVERSION	8,902.70
53204081	LAVADOR DE PLACAS	37,468.00
53204082	LECTOR DE MICROPLACAS	208,550.00
53204083	JUEGO DE TAMICES	26,796.00
53204084	ESTEROMICROSCOPIO	159,764.48
53204085	BOMBA CENTRIFUGA	18,997.32
53204086	SISTEMA PORTATIL DE FOTOSINTESIS	176,207.32
53204087	LAVADOR DE PIPETAS	67,969.94
53204088	CAMARA AMBIENTAL	43,665.60
53204089	TURBIDOMETRO	15,785.00
53204090	ROTOVAPOR	154,914.72
53204091	FUENTE DE ELECTROFORESIS	48,925.37
53204093	PIPETEADOR	4,529.85
53204094	AGITADOR ELECTROMECHANICO	41,582.91
53204096	PH METRO IMPERMEABLE	15,323.75
53204098	CILINDRO PARA LABORATORIO	32,313.20
53204100	COLUMNA CAPILAR INNOVAX INNOPHASE	24,644.20
53204102	COPA DE FARADAY	6,136.40
53204107	DISPOSITIVO	34,079.64
53204111	MANOMETRO	2,484.00
53204113	VIGA VENKELMAN	25,389.59
53204117	TRANSDUCTOR POTENCIOMETRICO LINEAL	11,649.60
53204118	BIORREACTOR	98,250.31
53204119	REACTIVO DE INMERSION TEMPORAL AUTOMATIZADA (R.I.T.A.)	12,276.50
53204120	FERMENTADOR	552,614.39
53204121	MINICENTRIFUGA	220,954.03
53204123	MENBRANA FILTRANTE	2,418.84
53204127	TAJO DE ALTURA DE 0.70 X 0.90 CMS	940.00
53204128	MUFLA DIGITAL	138,820.02
53204130	FRASCO CHAPMAN	1,483.50
53204134	INDICADOR DIGITAL TEST PILOT	72,500.00
53204135	COMPRESOMETRO PARA RELACION POISSON	108,460.00
53204136	APARATO PARA PRUEBA DE ULTRASONIDO PUNDIT LAB	96,396.00
53204137	DISPOSITIVO PARA PRUEBA DE BLOKS	77,952.00
53204138	DISPOSITIVO PARA PRUEBA DE VIGAS A FLEXION	54,752.00
53204140	TESS ADVANCED FISICA SET OPTICA MEZCLA DE COLORES PHYWE	52,004.97
53204141	TESS ADVANCED FISICA SET ELECTRONICA PHYWE	95,991.98
53204142	TESS ADVANCED FISICA SET MAGNETISMO MAG PHYWE	13,693.10
53204143	DEMOSTRACION DE FISICA MECANICA 1 SIN TABLERO PHYWE	158,826.93
53204144	JUEGO BASICO DE MECANICA ADHESIVA PHYWE	61,126.87
53204145	SET MAGN-HELD COMPONENTS ELECTRICAS COMPACTA PHYWE	35,817.73
53204146	SET MECANICA 2 EN PANEL MAGNETICO PHYWE	153,115.42
53204147	TESS ADVANCED FISICA SET CALOR WE1 PHYWE	40,871.98
53204149	OSCILOSCOPIO DIGITAL, TEKTRONIC, TDS1002C-EDU	30,734.90
53204150	SPM FIBER ASSEMBLY	8,391.44
53204151	SPM FIBER HOLDER	9,291.60
53204152	MICROSCOPIO BINOCULAR DE LUZ	760,647.16
53204157	MICROSCOPIO BINOCULAR INFINITO LUZEREN	28,048.80
53204161	BANOS CON TINA DE ACERO INOXIDABLE LAB-TECH LWB-111D	15,950.00
53204163	TELESCOPIO CELESTRON EDGEHD CGEM 925	54,074.69

SISTEMA CONTABLE 2020
RELACIÓN DE BIENES MUEBLES QUE COMPONEN SU PATRIMONIO
Cuenta Pública al 31 de diciembre de 2020

Página 38 de 54

Fecha: 19/02/2021

Código	Descripción del Bien	Valor en Libros
53204164	KIT DE OCULARES DE OBSERVACION CON LENTE PARA TELESCOPIO	4,633.06
53204165	TELESCOPIO CELESTRON OMNI XLT 102	17,934.43
53204166	CAMARA TERMOGRAFICA INDUSTRIAL-COMERCIAL IMAGER 9HZ	106,430.00
53204167	FUENTE DE PODER ALTERNA PARA TELESCOPIO P/17	3,786.83
53204168	OSCILOSCOPIO DIGITAL 2 CANALES 1 MEGA DE MEMORIA	6,620.12
53204169	MICROSCOPIO INVERTIDO	173,438.56
53204170	ESCURRIDERO DE ALAMBRE PARA LABORATORIO	2,911.60
53204171	AGITADOR DE PLATAFORMA SHKE2000 LABLINE	61,480.00
53204172	AGITADOR PARA 9 MATRACES DE 250ML. LABLINE	27,202.00
53204173	MEDIDOR DE HUMEDAD Y TEMPERATURA	130,971.20
53204174	MONITOR DETECTOR DE RAYOS X	6,578.00
53204175	NEXIMAGE CAMARA CCD PARA TELESCOPIO	5,787.48
53204176	MICROSCOPIO BIOLOGICO ECLIPSE NIKON E 100	379,316.52
53204177	MICROSCOPIO BIOLOGICO PREMIERE	103,919.60
53204179	THERMOHIGROMETRO	3,016.00
53204180	AGITADOR DE PLACA	11,898.28
53204181	PLANTA PURIFICADORA DE AGUA	339,989.13
53204182	MICROSCOPIO STEREOSCOPICO	127,798.00
53204183	ANALIZADOR DE BIOQUIMICA SEMIAUTOMATICO	56,840.00
53204184	AGITADOR DIGITAL	163,627.31
53204185	MODULO DE PURIFICACION SMARTPAK	29,986.00
53204186	EQUIPO PARA DEMOSTRAR CAVITACION	49,061.27
53204188	VISCOSIMETRO	22,000.00
53204189	COMERSTON	241,368.21
53204191	ACELEROGRAFO DIGITAL	227,863.00
53204192	ESPECTROFOTOMETRO	1,400,642.37
53204195	AGITADOR VORTEX	86,943.11
53204196	ROTOR	827,654.53
53204197	MIXMATE(MEZCLADOR)	96,795.16
53204198	SISTEMA DE ALTA RESOLUCION PARA DOCUMENTACION Y ANALISIS DE GELES	329,007.41
53204199	BANO DE CIRCULACION VERSACOOOL	356,829.99
53204200	HAND CRIMPER	6,380.00
53204201	VERITI WELL THERMAL CYCLER	271,351.68
53204202	MAGMAX EXPRESS	398,008.76
53204203	AGITADOR DE PLATAFORMA	367,044.91
53204204	REACTOR	36,395.00
53204205	PIPETA	115,416.70
53204206	REPETMAN	49,852.51
53204208	SENSOR DE CO2	25,040.00
53204209	SENSOR DE PRESION DIFERENCIAL	25,856.00
53204210	SENSOR DE VOC	150,864.00
53204214	KIT DE MICROPIPETAS	61,885.63
53204216	TRANSLUMINADOR	67,448.14
53204217	KIT QUIMICA QUIFI	19,265.64
53204218	SENSOR DE TEMPERATURA	11,142.96
53204219	AGITADOR PARA TAMICES	35,389.28
53204220	ANALIZADOR DE GRASAS	70,186.96
53204221	AGITADOR ORBITAL MULTIPROPOSITO	15,564.58
53204222	DOPPLER VASCULAR PARA PRUEBA DE ESFUERZO	21,723.25
53204223	VAN DE GRAAFF GENERATOR	22,235.25
53204224	AMPLIFICADOR LASER Y CHOPPER OPTICO	154,072.40
53204225	MODULO DE COINCIDENCIAS, TRAJETA DE ADQUISICION, FUENTE DE ALTO VOLTAJE	24,500.00
53204226	COMPREHENSIVE PHYSICS COMPLETE SYSTEM	175,000.00
53204227	COMPLETE ROLLER COASTER SYSTEM	16,799.99
53204228	CLASSIC DYNAMICS SYSTEM	9,900.00
53204229	INTERFEROMETRO	68,391.28

SISTEMA CONTABLE 2020
RELACIÓN DE BIENES MUEBLES QUE COMPONEN SU PATRIMONIO
Cuenta Pública al 31 de diciembre de 2020

Página 39 de 54

Fecha: 19/02/2021

Código	Descripción del Bien	Valor en Libros
53204230	ACCESORIOS RANURADOS OPTICA BASICA	2,706.26
53204232	VIBRADOR DE SECUENCIAS	2,410.50
53204233	RANURAS DE ALTA PRECION	4,820.96
53204234	GABINETE DE CAMARA DE CARBONATACION	83,520.00
53204236	ADAPTADOR DE HILO A CARRO	2,988.16
53204237	CAPACITOR VARIABLE	5,976.32
53204238	GENERADOR DE MANO	7,328.88
53204239	WATERRECERVOIR	3,721.28
53204240	LANZADOR DE RANGO	14,629.92
53204241	ACCESORIO DE TIRO AL BLANCO	4,115.68
53204242	MOTOR DE STIRLING	12,713.60
53204243	STRESS STRAIN APPARATUS	43,889.76
53204244	APARATO DE EXPANSION TERMICA	33,347.68
53204245	APARATO DE CONDUCCION DE CALOR	14,263.36
53204246	VARIABLE GAP MAGNET	7,103.84
53204247	MAGNETIC FORCE ACCESORY	8,231.36
53204248	UNIVERSAL GRAVITATIONAL CONSTANT	89,187.76
53204249	SISTEMA ROTACIONAL COMPLETO	35,630.56
53204250	APARATO DE FUERZA CENTRIPETA	13,108.00
53204252	STRUCTURES HIDRAULIC SYSTEM	5,976.32
53204254	AMPLIFICADOR DE PODER	29,259.84
53204255	TARJETA EXPLORADORA DILIGENTE	74,304.96
53204256	TARJETA DE ADQUISICION DE DATOS	22,986.56
53204259	TUBO DE FOTODIODO	17,223.68
53204260	LAMPARA DE MERCURIO	6,765.12
53204261	SISTEMA DE LABORATORIO NUCLEAR INTERMEDIO	59,872.24
53204263	MESA DE EXPLORACION	49,547.93
53204265	BATIDORA	15,660.00
53204266	CAMPANA DE EXTRACCION DE HUMO	258,909.68
53204267	CENTRIFUGA	176,884.53
53204269	MICROCENTRIFUGA	60,224.76
53204270	AGITADOR PARA TUBOS	6,890.40
53204272	SISTEMA DE PURIFICACION DE AGUA	122,345.20
53204273	SPIN PROCESSOR	265,715.40
53204274	HORNO TUBULAR	140,531.68
53204275	BOTELLA VAN HORIZONTAL	14,506.96
53204277	CABEZA BINOCULAR TIPO SIEDENTOPF	13,166.00
53205005	BASE MAGNETICA	5,552.31
53205006	BLOQUE DE DISTRIBUCION	184,179.00
53205008	PENETROMETRO	257,555.96
53205012	PRENSA	127,538.06
53205016	VISCOCIMETRO	2,322.85
53205018	BRUJULA DIGITAL	11,222.17
53205019	MICROTOMO	679,801.70
53205020	DENSIMETRO	12,474.05
53205021	DESTILADOR	1,518,671.74
53205023	DIGESTOR	343,010.85
53205024	PICNOMETRO	33,200.35
53205025	REFRACTOMETRO	426,803.65
53205027	TURBINA	11,163.84
53205028	ALTIMETRO	23,105.80
53205029	PLATAFORMA LABLINE	19,550.00
53205030	BOMBA DE VACIO	192,767.51
53205032	BOMBA CUATERNARIA PARA CROMATOGRAFO	808,875.41
53205033	ROTOR ANGULAR DE 6 PLAZAS	25,439.15
53205034	FILTRO DE LINEA PARA DETENER IMPUREZA	13,453.68

SISTEMA CONTABLE 2020
RELACIÓN DE BIENES MUEBLES QUE COMPONEN SU PATRIMONIO
Cuenta Pública al 31 de diciembre de 2020

Página 40 de 54

Fecha: 19/02/2021

Código	Descripción del Bien	Valor en Libros
53205037	EQUIPO DE PRUEBA MULTIBOMBAS	850,555.82
53205038	DIGESDHAL	16,857.80
53205039	GRADILLA PARA 3 CONOS	7,053.39
53205040	CELULA DE PERMEABILIDAD	19,892.67
53205041	JUEGO DE PESAS PARA CONSOLIDOMETRO	20,622.95
53205042	CONSOLIDOMETRO DE ANILLO FLOTANTE	8,823.49
53205043	SELLADOR DE QUANTY TRAY	87,602.40
53205044	LLAVE DE PROTECCION	22,141.43
53205047	JUEGO PARA LIMITE DE CONTRACCION	12,519.06
53205048	CONO IMHOFF	3,392.73
53205049	REFLECTOMETRO PARA HUMEDAD DEL SUELO	2,652.13
53205050	EQUIPO PARA PRUEBA DE FISICA	1,000,133.70
53205051	TURBINA PELTON	146,830.90
53205052	MAQUINA EXTRACTORA DE NUCLEOS	321,675.83
53205053	BOMBA DE VACIO PORTATIL	6,328.24
53205055	BOMBA DE PRESION Y VACIO	13,822.38
53205056	BANCO PARA ALOJAR HASTA TRES CONSOLIDOMETROS	7,248.72
53205057	DIGIMAX PLUS DE DOS CANALES PARA CELDA	28,496.43
53205058	MAQUINA TORCION MUELLES MANUAL	109,350.65
53205060	CAJA COMPENSADORA	39,031.65
53205061	EXTENSIMETRO ELECTRONICO	13,231.87
53205062	CELULA DE CARGA	10,278.72
53205064	TURBIDIMETRO	41,164.38
53205065	DESMINERALIZADOR	25,288.00
53205069	CABECEADOR PARA CILINDRO DE CONCRETO	2,845.00
53205072	CALIBRADOR VERNIER	90,992.49
53205076	EQUIPO COMPLETO PARA LA PRUEBA DE CONSOLIDACION	52,200.00
53205079	EQUIPO LIVIANO PARA EL MUESTREO INALTERADO	14,418.47
53205080	EQUIPO MARSHALL COMPUESTO DE BANO DE AGUA	171,468.69
53205081	EQUIPO PARA CARGA DE PARTICULAS EN EMULSION	27,642.19
53205084	EQUIPO PARA DETERMINAR EL PUNTO DE EMBLANDECIMIENTO	17,333.88
53205087	EQUIPO PARA PRUEBA COMPRESION TRIAXIAL	1,258.96
53205090	EQUIPO PROCTOR ESTANDAR COMPUESTO DEUNMOLDE	3,567.30
53205091	EQUIPO PRUEBA DE FLOTACION	17,810.64
53205096	PROGRAMA TRIAXIAL CON ESFUERZO EFECTIVO	8,739.78
53205097	EQUIPO DE ULTRASONIDO P/ENSAYOS DE VELOCIDAD DE PULSO	104,421.46
53205101	DESTILADOR CAPACIDAD 2 LITROS PARA ACEITES ESENCIALES POR ARRASTRE DE VAPOR	32,873.94
53205102	PRENSA PARA PLASTICO Y PRODUCTOS RECICLADOS	9,906.40
53205103	ESPECTROFOMETRO	88,163.70
53205104	DESTILADOR SEEGA	31,351.32
53205105	KIT DE 3 REFRACTOMETROS	46,400.00
53205106	DESTILADOR KJELDAHL	31,262.00
53205107	CAMARA DE GERMINACION	332,920.00
53205108	BRUJULA	27,828.40
53205109	CAMARA DE ELECTROFERESIS	36,677.76
53205112	BRUJULA	4,679.44
53205113	EQUIVALENTE DE CALOR	28,865.44
53205115	MONITOR DE SIGNOS VITALES	187,133.71
53205116	ESPECTOMETRO	678,112.80
53206003	ESTACION CIENTIFICA METEREOLOGICA	1,720,724.84
53206004	LIOFILIZADORA	615,432.69
53206005	EQUIPO DE SIMULACION INTERACTIVA	859,751.12
53206006	ESTACION DE NIVEL DE RIO AUTOMATIZADA	4,600.00
53206007	ESTACION DE MONITOREO	5,467.22
53206008	HELIODON PARA SIMULACION SOLAR	51,750.00
53206009	EQUIPO METEREOLOGICO	360,699.40

SISTEMA CONTABLE 2020
RELACIÓN DE BIENES MUEBLES QUE COMPONEN SU PATRIMONIO
Cuenta Pública al 31 de diciembre de 2020

Página 41 de 54

Fecha: 19/02/2021

Código	Descripción del Bien	Valor en Libros
53206010	APARATO CENTRIFUGADOR DE EXTRACCION	137,900.80
53206012	APARATO DE ENERGIA SOLAR	2,789.44
53206017	APARATO PARA MEDIR EL AIRE (ESCLEROMETRO)	10,962.57
53206019	APARATO PARA DETERMINAR EL PUNTO DE FUSION	137,786.72
53206021	DATALOGER CON MEMORIA NO-VOLATIL P/6200 DAT.	14,083.71
53206022	PIRANOMETRO LICOR MIDE RADIACION SOLAR	4,648.88
53206023	TAMIZ DE 8	13,500.33
53206024	TRANSILUMINADOR	69,834.75
53206026	SISTEMA COMPLETO PARA ELECTROFORESIS	1,791,839.57
53206027	MINI CAMARA HORIZONTAL	5,844.28
53206033	ULTRASONIDO	1,792,788.71
53206034	RAYOS X	221,856.10
53206035	UNIDAD ODONTOLOGICA	20,000.00
53206036	TAMIZ INOXIDABLE DE 200 MM DE DIAMETRO	4,379.00
53206038	ESPECTROS ATOMICOS EXPERIMENTO EX9921 (ATOMIC SPECTRA EXPERIMENT PASCO)	138,718.60
53206039	COMPLETA E/M SISTEMA PASCO SE-9625	98,630.16
53206040	E/M APARATO PASCO SE-9638	54,107.04
53206041	CARGA DE UN EXPERIMENTO DE ELECTRONES PASCO EX-9929A	81,353.12
53206042	EXPERIMENTO DE RADIACION DE CUERPO NEGRO PASCO EX-9920	54,252.04
53206043	APARATO EFECTO FOTOELECTRICO PASCO AP-8209	56,250.72
53206044	APARATO DE MILLIKAN GOTA DEL ACEITE AP-8210	50,226.84
53206045	MICROESTACION 1450 WATCHDOG SPECTRUM	12,421.28
53206046	KIT CONTENEDOR DE EXTRACCION	25,311.20
53206047	EXPERIMENTO DE RAZON DE CALORES ESPECIFICOS	13,200.01
53206048	EXPERIMENTO DE RAZON DEL PRINCIPIO DE ARQUIMEDES BALANCE	10,500.00
53206049	EXPERIMENTO DE GASES IDEALES	9,600.00
53206050	DESHUMIFICADORES DE AIRE	14,904.80
53206051	CAVIDAD TERMAL	12,741.44
53206052	ECOGRAFO	112,955.00
53207001	CAMARA PARA MICROSCOPIO	271,536.07
53207002	ESTUFA BACTERIOLOGICA	185,428.87
53207004	ESTUFA DE CULTIVO	248,467.68
53207007	BURETA GRADUADA	88,322.40
53207013	EQUIPO VERNIER	18,096.00
53207017	DESACADOR DE VIDRIO	4,732.80
53207020	ESTUFA DE SECADO Y ESTERILIZACION	13,721.16
53207022	MUFLA PARA LABORATORIO	226,559.78
53207024	MEDIDOR DE INDICE DE EXPANSI+N	11,118.32
53207026	SISTEMA DE CARGA POR PALANCA	6,038.85
53207027	MEDIDOR DE AGUA	62,918.40
53207028	PENETROMETRO DE BOLSILLO PARA TAREASPESADAS	4,333.93
53207030	MEDIDOR DE P.H.	575,434.47
53207032	CAMARA ELECTROFORESIS HORIZONTAL LABNET E1007-10	44,890.33
53207033	MEDIDOR MULTIPARAMETRICO HI98292-01C HANNA	224,808.00
53207034	MUFLA ANALOGA	102,951.44
53207035	FOTODOCUMENTADOR	229,680.00
53207036	FORCICULA DIGITAL	20,886.96
53207037	FORCICULA CLASICA	13,926.96
53207038	MEDIDOR DE MESA DE PH	13,389.88
53207040	ADAPTADOR PARA CAMARA DE MICROSCOPIO	7,714.00
53207041	TUBO DE PITOT	5,637.60
53207042	TUBO DE VENTURI	5,637.60
53207043	OSCILADOR CONTROLADOR MECANICO	12,347.04
53207044	MEDIDOR MULTIPARAMETRICO PARA CALIDAD DE AGUA	49,997.16
53207047	BASE DE DESPLAZAMIENTO MILIMÉTRICO DE 25MM	34,800.00
53207048	CELDA DE VIDRIO PARA ELECTRODOS GIRATORIOS	112,512.08

SISTEMA CONTABLE 2020
RELACIÓN DE BIENES MUEBLES QUE COMPONEN SU PATRIMONIO
Cuenta Pública al 31 de diciembre de 2020

Página 42 de 54

Fecha: 19/02/2021

Código	Descripción del Bien	Valor en Libros
53207049	MEDIDOR DE FUERZA DE ALTA CAPACIDAD	18,649.78
53208001	HIPOMETRO	15,088.70
53208002	MEDIDOR DE HUMEDAD Y ACIDEZ	100,425.34
53208003	GEOPOSICIONADOR (G.P.S. MAPS)	176,530.46
53208004	GEOPOSICIONADOR (G.P.S. NAVIGATOR)	449,839.17
53208007	LOCALIZADOR GPS TREX VISTA H	3,999.00
53208008	NAVEGADOR GPS E-TREX H GARMIN	103,196.86
53208009	LOCALIZADOR GPS 78S	6,999.44
53208010	GPS SISTEMA DE POSICIONAMIENTO SATELITAL GARMIN NUVI 3590LMT	10,654.50
53208011	GPS GARMIN MONTANA 650, PANTALLA TACTIL C/CAMARA FOTOGRAFICA	9,000.00
53208012	GPS MAGELLAN EXPLORIST PRO 10.	14,750.02
53208013	GPS MAGELLAN EXPLORIST 510	16,100.80
53209001	TRANSITO TRADICIONAL	36,223.02
53209002	TRANSITO ELECTRONICO	71,887.50
53209003	ESTACION TOTAL DE TOPOGRAFIA	1,496,967.45
53209007	NIVEL AUTOMATICO	179,493.03
53209008	NIVEL DE PRESICION	10,810.00
53209011	NIVEL DE MANO	36,875.01
53209012	CLISIMETRO	6,888.96
53209015	BIPODE PARA BASTON	14,421.00
53209016	LIBRETA ELECTRONICA	26,185.50
53209022	TEODOLITO- BRUJULA	38,181.40
53209023	TEODOLITO ELECTRONICO	351,263.64
53209024	TRIPIE PARA TRANSITO	50,921.18
53209026	TRIPIE PARA TRANSITO DE ALUMINIO	32,053.16
53209028	TELEMETRO BOSCH GLR 225	4,547.00
53209030	EQUIPO DE TOPOGRAFIA PAR DE NIVEL CON GPS	17,184.16
53209031	MINIPRISMA	7,500.01
53209033	EQUIPO DE QUIMICA	60,443.24
53209034	EQUIPO KJELDHAL	53,627.01
53209035	MICRODIGESTOR TIPO KJELDAHL	35,196.80
53209036	EQUIPO ESPECIALIZADO PARA PRACTICAS DE LABORATORIO	394,052.00
53209037	EQUIPO DE HEMOGLUBINOMETRO	45,674.17
53209041	TRAMPA CLEVENGER	10,146.52
1244	Vehículos y Equipo de Transporte	59,397,469.86
54101002	FORD RANGER 4 PUERTAS, IMPORTADOS - CREW CAB.XL 2.3 LITROS	1,053,881.00
54101004	FORD F-150 XL 4.9 LITROS	37,366.84
54101005	FORD F-150 CUSTOM	41,230.53
54101009	CHRYSLER DODGE DURANGO 4 X 2 AUT. 8 CILINDROS	398,000.00
54101010	CHRYSLER DODGE JOURNEY NACIONAL AUTOMATICO 4 CILINDROS	1,257,600.00
54101012	CHRYSLER DODGE RAM 1500-NACIONAL - BASEMANUAL 6 CILINDROS 4X2	370,600.00
54101013	CHRYSLER H100 BY DODGE IMPORTADO WAGONMANUAL 4 CILINDROS	621,500.00
54101014	CHRYSLER DAKOTA CREW CAB SLT 4X2 AUTOMATICO 6 CILINDROS	266,800.00
54101016	CHRYSLER DODGE RAM 2500-IMPORTADO-QUADCAB, AUTOMATICO 8 CILINDROS	38,500.00
54101018	CHRYSLER DODGE JOURNEY (NACIONAL) SXT BASE AUT. 4 CILINDROS	348,900.00
54101020	MITSUBISHI GRANDIS 5 PUERTAS IMPORTADO AUTOMATICO 4 CILINDROS	275,000.00
54101021	CHEVROLET VEN TURE REGULAR AUTOMATICO	483,195.00
54101023	CHEVROLET AVEO NACIONAL 4 PUERTAS ELEGANCE	165,000.00
54101024	CHEVROLET LUV -IMPORTADO- DOBLE CABINA BASICA ESTANDAR	149,900.00
54101025	CHEVROLET TORNADO-IMPORTADO - PAQUETEMPICK-UP MAN, M. 1.8 LITROS	271,730.00
54101026	CHEVROLET OPTRA 4 PUERTAS IMPORTADO	143,323.00
54101030	CHEVROLET CUSTOM C-35 PAQUETE 8 CILINDROS	276,500.00
54101032	CHEVROLET CAMION KODIAK PAQUETE K 211DIESEL ESTANDAR	535,200.00
54101033	CHEVROLET CR15703-NACIONAL-PAQUETE HPICK-UP MANUAL	469,486.66
54101034	CHEVROLET R-20 PICK-UP 750 KGS.	448,943.00

SISTEMA CONTABLE 2020
RELACIÓN DE BIENES MUEBLES QUE COMPONEN SU PATRIMONIO
Cuenta Pública al 31 de diciembre de 2020

Página 43 de 54

Fecha: 19/02/2021

Código	Descripción del Bien	Valor en Libros
54101036	VOLKSWAGEN EUROBAN 3 PUERTAS M.TDI 1.9LITROS	1,501,417.75
54101038	VOLKSWAGEN JETTA 4 PUERTAS GL 115 C.P. ESTANDAR	1,079,017.05
54101039	VOLKSWAGEN SEDAN	94,344.80
54101041	VOLKSWAGEN EUROBAN 3 PUERTAS MOTOR 2.5LITROS 115C.P. 5 VELOCIDADES	1,195,655.24
54101044	VOLKSWAGEN NUEVO GOL 4 PUERTAS SEDAN SPOR, M, 1.6 LITROS	735,493.00
54101046	VOLKSWAGEN COMBI DE 4 PUERTAS	39,197.83
54101047	MERCEDES BENZ AUTOBUS	2,987,151.30
54101048	MERCEDES BENZ SPRINTER VAN PASAJERA	730,000.00
54101050	JEEP PATRIOT SPORT 4X2 AUTOMATICO 4 CILINDROS	779,700.00
54101052	TOYOTA HILLUX 4 PUERTAS PICK-UP DOBLE CABINA	1,089,090.00
54101053	TOYOTA HIACE 15 PASAJEROS	1,204,700.00
54101054	TOYOTA SIENNA 5 PUERTAS CE MINI-VAN 5VELOCIDADES	347,800.00
54101055	TOYOTA HIACE PASAJEROS PANEL 13 PASAJEROS	298,100.00
54101056	NISSAN TSURU SEDAN 4 PUERTAS GSII.	411,411.00
54101057	NISSAN URBAN PASAJERO 4 PUERTAS GX LARGA 9 PASAJEROS	2,973,544.00
54101058	NISSAN PLATINA SEDAN 4 PUERTAS GRADO Q 1.6 LITROS	451,100.00
54101059	NISSAN URBAN PASAJERO 4 PUERTAS LARGA12 PASAJEROS	1,372,960.00
54101060	NISSAN NP300 DOBLE CABINA, TIPICA	340,850.00
54101061	NISSAN PLATINA SEDAN 4 PUERTAS GRADOK1.6 LITROS	117,100.00
54101062	NISSAN FRONTIER SE V6 4X4	772,000.00
54101063	NISSAN URBAN PASAJERO 4 PUERTAS GX LARGA 15 PASAJEROS	1,355,758.00
54101064	NISSAN APRIO 4 PUERTAS BASE	131,300.00
54101065	NISSAN DOBLE CABINA TIPICO 2.4 DIRECCION HIDRAULICA	897,620.00
54101067	NISSAN ICHI VAN TIPICO 2.4	107,092.00
54101068	NISSAN ICHI VAN LUJO 2.4	40,000.00
54101070	NISSAN TIIDA SEDAN 4 PUERTAS EMOTION18 LITROS	181,000.00
54101072	NISSAN X-TRAIL 5 PUERTAS SLX CVT 2.5 LITROS	534,600.00
54101073	NISSAN CHASIS LARGO 2.4 LITROS DIRECCION HIDRAULICA	122,900.00
54101074	NISSAN SENTRA 4 PUERTAS GST TIPICO	185,710.00
54101078	HONDA PILOT 5 PUERTAS EXL, T.AUT.6CILINDROS 3.5 LITROS	487,000.00
54101083	MAZDA CX-7 5 PUERTAS (IMPORTADO)	299,000.00
54101084	SEAT CORDOVA	138,817.58
54101085	CHEVROLET SILVERADO PICK-UP	334,650.00
54101089	CHEVROLET MICROBUS	89,650.00
54101091	FORD MICROBUS	255,000.00
54101092	CHEVROLET PIPA	256,000.00
54101093	VOLKSWAGEN ROUTAN EXCLUSIVE 4 PUERTAS 6 CILINDROS 7 PASAJEROS	986,428.00
54101094	NISSAN ROGUE ADVANCE 5 PUERTAS 4 CILINDROS	351,800.00
54101095	NISSAN SENTRA CUSTOM 2.0 TM 5 PUERTAS 4 CILINDROS	207,100.00
54101096	VOLKSWAGEN AUTOBUS 1 PUERTA 4 CILINDROS 32 PASAJEROS	2,300,000.00
54101097	TOYOTA HILUX 4X2 DC AC ELECT 6 CILINDROS 3 PASAJEROS	877,200.00
54101098	NISSAN VERSA SENSE 4 PUERTAS	2,245,570.00
54101099	GMC CANYON 2 PUERTAS PAQUETE C	395,200.00
54101100	INTERNACIONAL CAMION TANQUE PIPA REPSA	1,172,500.00
54101101	CHRYSLER RAM 4000 CHASIS CABINA, CAMION RECOLECTOR COMPACTADOR PARA BASURA	823,000.00
54101102	NISSAN NP300 ESTACAS TM DM VERSION ESPECIAL	625,908.00
54101103	NISSAN NP300 DC TIPICA TM VERSION ESPECIAL	452,479.00
54101104	VOLKSWAGEN AUTOBUS 2 PUERTA 4 CILINDROS 33 PASAJEROS COMBUSTIBLE DIESEL	2,620,000.00
54101105	CHRYSLER DODGE JOURNEY SXT 4 CILINDROS 5 PASAJEROS	1,046,700.00
54101106	CAMION PIPA 10000 LITROS INTERNACIONAL	1,172,500.00
54101107	AUTOBUS CHASIS INTERNACIONAL 4700SCD 4 CILINDROS A DIESEL 6 VELOCIDADES	982,350.00
54101108	VOLKSWAGEN PASSAT SEDAN 3.6 L 6 VELOCIDADES	344,100.00
54101109	NISSAN X-TRAIL BLUE EDITION	385,100.00
54101110	VOLKSWAGEN SAVEIRO STARTLINE 2 PUERTAS MOTOR 1.6 LITROS 5 VELOCIDADES	188,927.00
54101112	TOYOTA TACOMA 4X4	446,900.00
54101113	CHRYSLER PICK-UP RAM 700 CLUB CAB (DOBLE CABINA) 4 PASAJEROS	245,400.00

SISTEMA CONTABLE 2020
RELACIÓN DE BIENES MUEBLES QUE COMPONEN SU PATRIMONIO
Cuenta Pública al 31 de diciembre de 2020

Página 44 de 54

Fecha: 19/02/2021

Código	Descripción del Bien	Valor en Libros
54101114	CHRYSLER PICA-UP RAM 700 CABINA SENCILLA	189,400.00
54101115	VOLKSWAGEN TRANSPORTER 7EJ122, 3 PUERTAS, 10 PASAJEROS	395,938.99
54101116	CHRYSLER DODGE JOURNEY SUV 7 PASAJEROS	673,800.00
54101117	KIA NEW SPORTAGE 2.0 EX A_T	795,800.00
54101118	NISSAN URVAN 15 PASAJEROS	442,700.00
54101119	NISSAN VERSA ADVANCE	214,000.00
54101120	DODGE GRAND CARAVAN	474,900.00
54101121	NISSAN VERSA DRIVE	192,500.00
54101122	HONDA CRV TOURING	1,136,800.00
54101123	KIA SEDONA LX	1,025,800.00
54101124	KIA SORENTO PE 2.4 EXT. A/T -7 P	1,517,700.00
54101125	VENTO STARLINE	481,980.00
54101126	TUCSON LIMITED	518,400.00
54101127	KIA RIO	240,000.00
54102001	CUATRIMOTO	242,328.51
54102002	MOTOCICLETA DE SERVICIO	174,856.91
54103002	TRICICLO DE CARGA	3,450.00
54201001	CAMPER	24,104.00
54201002	REMOLQUE	278,668.82
54201003	REDILA	9,800.00
54201004	CAMPER COPETE	75,678.40
54201005	VEHICULO CON PLATAFORMA ELEVADOR UNIPERSONAL	300,287.46
54501001	LANCHA	82,000.00
54501003	LANCHA DE ALUMINIO	29,186.09
54501008	MOTOR FUERA DE BORDA	247,130.00
54501009	CAPACETE PARA LANCHAS	58,572.02
54501010	RED PARA RECOLECTA DE PLANTON	15,501.08
54501011	KIT DE ESTABLECIMIENTO DE TALLER DE MAQUINARIA	49,500.00
54501012	KIT PARA REPRODUCCION Y SOBREVIVENCIA	48,140.00
1246	Maquinaria, Otros Equipos y Herramientas	85,119,438.37
56502059	RACK DELL 2420 42 U CON PUERTAS Y PANELES LATERALES	20,262.25
56904022	REFRIGERADOR ACROS 10 P	4,199.00
56904024	FRIGOBAR PURESAS HER-320 P3	5,599.35
56102001	CRIDADORA	331,291.32
56102002	MAQUINA ORDENADORA	306,855.00
56102003	DESCREMADORA	99,437.60
56102004	PLATAFORMA Y TRAMPAS PARA ANIMALES	160,695.12
56102005	REBANADORA	71,806.30
56102006	TINA PARA LAVADO DE VISCERAS	3,656.31
56102007	TINA PARA ESCALDADO	13,621.65
56102008	ESQUILADORA	90,923.70
56102010	RED Y ATARRAYA	40,394.28
56102012	JAULA PARA AVES	50,200.80
56102013	JAULA PARA CONEJOS	11,648.79
56102015	ANALIZADOR DE BIOQUIMICO VETERINARIO	162,864.00
56102016	ANALIZADOR DE ELECTROLITOS Y GASES ENSANGRE	157,581.36
56102017	CANULA RUMINAL	12,119.21
56102024	INCUBADORA ESTACION	123,491.15
56102025	INCUBADORA 500 HUEVOS	34,792.11
56102026	INCUBADORA DE 28 LITROS	12,650.00
56102030	PORTA SUERO	700.00
56102031	DESECADOR DE METAL	1,837.70
56102034	INCUBADORA DIGITAL	579,352.48
56102035	INCUBADORA BACTERIOLOGICA	56,122.67
56102036	INCUBADORA ELECTRICA	76,768.86

SISTEMA CONTABLE 2020
RELACIÓN DE BIENES MUEBLES QUE COMPONEN SU PATRIMONIO
Cuenta Pública al 31 de diciembre de 2020

Fecha: 19/02/2021

Código	Descripción del Bien	Valor en Libros
56102037	SET DE 3 PINZAS DE ALUMINIO PARA LABORATORIO	19,278.00
56102039	EQUIPO DE EMATOLOGIA	102,488.00
56102040	EQUIPO DE INSEMINACION ARTIFICIAL	3,000.01
56102041	ENDOSCOPIO DE METAL	98,170.80
56102042	PROTECTOR DE VAGINA ARTIFICIAL	8,644.42
56102044	ENDOSCOPIO FLEX	485,285.45
56102045	LAVADORA TIPO INMERSION	159,152.00
56102047	HORNO PASTEUR	225,800.00
56102048	ESTUCHE DE DIAGNOSTICO PARA CIRUGIA	62,600.00
56102049	ETIQUETADORA AUTOMATICA	313,200.00
56102050	PIPETA UNICAL	139,913.25
56102051	PIPETA DE 12 CANALES	18,269.10
56102052	EQUIPO DE QUIMICA CON MICROPIPETAS	285,381.56
56102053	SISTEMA DE TENSION MANUAL	324,708.04
56102054	PORTA FILTRO DE VIDRIO	26,324.40
56102055	BANO DE MONTAJE DE VIDRIO	36,387.93
56102056	ALCOHOLERA DE PEDESTAL	21,658.00
56102057	PIPETA	32,153.09
56102058	NAVAJA PERKL BAJO	11,161.92
56102059	EQUIPO DE LABORATORIO PARA MEDIR TEMPERATURA	149,239.64
56102060	CENTRIFUGA DE FRITURAS	53,360.00
56102062	ABREBOCA	4,312.00
56102066	ESTETOSCOPIO CASSIC II	10,012.41
56102069	INCUBADORA MEDIODIA 40 CAPACIDAD PEQUENA CO2	66,816.00
56102070	TRASQUILADORA SHOWMASTER	5,900.00
56102071	INCUBADORA DE CO2 CI-80 ECOSHEL	59,972.00
56102072	NAVE DE PROPAGACION DE PLANTA	24,950.00
56102073	CAMARA BIOCLIMATICA PARA INVERNADERO C-800 ECOSHEL	121,800.00
56102074	HOT/COLD PLATE	126,800.00
56102075	THE HOLE BOARD 6650	23,200.01
56102077	MOLINO PARA CAFE	84,896.86
56102078	REGISTRADOR DE TEMPERATURA	136,974.60
56102079	SENSOR DE FLUJO PARA AIRE COMPRIMIDO	54,833.80
56102080	INCUBADORA ANALOGA	115,769.16
56102081	CAMARA DE CLIMA VARIABLE	1,318,982.06
56102086	ATURDIDOR DE PERNO CAUTIVO PARA GANADO	205,760.80
56103001	TRACTOR AGRICOLA	3,774,853.00
56103002	TRACTOR JARDINERO JOHN DEERE	36,480.00
56103003	TRACTOR	55,999.30
56104001	ARADO	98,000.00
56104002	CORTADORA DE FORRAJE	90,300.00
56104003	CULTIVADORA	46,162.10
56104004	EMPACADORA	526,476.89
56104006	MOLINO	580,739.58
56104007	NIVELADORA CON CUCHILLA	21,000.00
56104008	ASPERSORA AGRICOLA	83,378.88
56104009	RASTRA	206,022.75
56104011	SEMBRADORA	508,070.00
56104013	CARGADOR FRONTAL DE 600 KLS	66,997.68
56104017	CANON DE RIEGO	2,093,164.84
56104018	CHAPEADORA	82,256.43
56104019	COSECHADORA	411,972.00
56104020	DESGRANADORA	94,375.00
56104023	DESVARADORA	125,178.75
56104024	EMBUTIDORA	3,850.00
56104025	HILADORA	509,276.72

SISTEMA CONTABLE 2020
RELACIÓN DE BIENES MUEBLES QUE COMPONEN SU PATRIMONIO
Cuenta Pública al 31 de diciembre de 2020

Página 46 de 54

Fecha: 19/02/2021

Código	Descripción del Bien	Valor en Libros
56104026	CAMARA DE CULTIVO	54,480.95
56104027	PICADORA DE FORRAJE	117,276.00
56104029	ENSILADOR	54,000.00
56104030	DESMALEZADORA	47,285.80
56104031	APARATO MELACERA	5,000.00
56104032	BEBEDERO	1,596.00
56104033	RASTRILLO	15,000.00
56104038	DESMALEZADORA A GASOLINA TRUPER	3,395.64
56104039	KIT PICADORA INGAR CON MOTOR ELECTRICO 2HP	7,498.50
56104040	DESMALEZADORA STIHL FS38	2,396.00
56104041	ASPERSORA MOTORIZADA HYUNDAI 25 LT 1.2 HP	5,500.00
56104045	ESTANQUE DE GEOMEMBRANA	124,500.00
56104046	MOLINO PARA CARNE	16,000.00
56104047	EQUIPO DE RIEGO	14,820.00
56201001	PARRILLA ELECTRICA	225,785.92
56201002	PARRILLA METALICA	18,486.32
56201003	MOLINO	8,595.00
56201006	CALDERA DE VAPOR	371,200.00
56201012	CALENTADOR DE GAS	6,556.00
56201017	HORNO ELECTRICO	272,335.30
56201018	HORNO PARA DISECCION	71,570.50
56201020	HORNO DE SECADO	160,035.52
56201022	PARRILLA DE CALENTAMIENTO CON AGITACION	129,478.16
56201023	PARRILLA COMERCIAL EN A.I 6 POTENTES	12,122.00
56201024	CALEFACTOR MOVIL 3 PLACAS	2,390.00
56201025	HORNO DIGITAL 33X35X33 FE291AD FELISA	41,771.60
56201026	REFRIGERADOR VERTICAL SOLIDO EN ACERO	83,120.00
56201027	CONGELADOR VERTICAL SOLIDO EN ACERO	26,854.00
56201028	PARRILLA CORIAT PETIT	20,703.44
56201029	PATAS PARA PARRILLA PETIT	7,139.25
56201032	DOSIFICADOR EXHAUSTER	386,280.00
56201047	REFRIGERADOR INDUSTRIAL	42,400.00
56201048	MELAXADORA INDUSTRIAL	178,868.00
56201050	BANO MARIA	50,384.00
56201051	FERROSCAN	239,803.58
56201052	BIPOTENCIOSTATO	1,041,565.18
56201053	CAMARA DE NIEBLA SALINA	167,465.50
56201055	CAMPANA DE EXTRACCION DE HUMO	57,826.00
56201056	SOPLADOR	16,000.00
56202001	MOTOR MONOFASICO	14,915.94
56202002	MOTOR TRIFASICO	15,559.72
56202003	MOTOR DE GASOLINA	7,790.00
56202008	MOTOR ELECTRICO	16,820.00
56202014	MEXCLADORA DE INSUMOS PAR PRODUCCION DE FILTROS CERAMICOS	8,000.00
56203001	CAMARA DE SECADO	21,037.50
56203002	DESHIDRATADORA	301,600.00
56203009	SECADORA WHIRLPOOL 15KG	17,297.61
56204001	ENGRAPADORA INDUSTRIAL	26,123.40
56204002	PERFORADORA INDUSTRIAL	5,818.51
56204004	POTENCIOMETRO	38,964.00
56204005	MESA ISLA DE TRABAJO	406,932.02
56204006	TOSTADOR	30,000.00
56205001	TROQUELADORA	15,395.00
56206001	CRIOSCOPO	32,068.00
56206002	ANALIZADOR DE OXIGENO	2,119,956.33
56206003	MILKOTESTER	1,647.00

SISTEMA CONTABLE 2020
RELACIÓN DE BIENES MUEBLES QUE COMPONEN SU PATRIMONIO
Cuenta Pública al 31 de diciembre de 2020

Página 47 de 54

Fecha: 19/02/2021

Código	Descripción del Bien	Valor en Libros
56206004	TERMOBALANZA	46,603.00
56206005	ANALIZADOR DE HUMEDAD	387,626.97
56206006	BALANZA METTLER	64,033.86
56206007	ANALIZADOR INFRAROJO	692,478.24
56206008	PLANTA DE PASTEURIZACION	890,027.40
56206009	TINA RECTANGULAR DE DOBLE FONDO PARACUAJO DE LECHE	276,968.95
56206010	BOTE LECHERO	40,924.80
56206011	PALA DE TRABASE DE CUAJADA	2,264.32
56206012	RASTRILLO AGITADOR PARA CUAJADA	4,405.68
56206013	TINA DE RECIBO DE LECHE	54,732.28
56206015	ANALIZADOR DE PRODUCTO LACTEO	26,142.92
56206016	WATER QUALITY CHEQUER	41,520.43
56206017	DETECTOR DIGITAL DE MASTISTIS (PARA LECHE)	26,897.93
56206018	EQUIPO ANALIZADOR DE LECHE	247,884.66
56206019	EQUIPO DE PASTEURIZACION	40,288.50
56206020	PLANTA POTABILIZADORA PARA 4 BEBEDEROS	904,800.00
56206021	AGITADOR	272,150.32
56206022	CAMPANA DE FLUJO LAMINAR	252,675.32
56206023	BALANZA	20,267.56
56206024	PLANTA POTABILIZADORA DE AGUA	59,610.08
56301001	DRAGA	17,119.28
56301002	BARRENA	49,296.68
56301006	CORTADORA DE CONCRETO Y ASFALTO	76,444.00
56301008	CORTADORA DE VARILLA	3,789.21
56301009	EQUIPO BASICO PARA CORTE DIRECTO	83,470.33
56301011	MOLDE PARA BARRA DE SANIDAD	17,121.60
56301012	BOBLA,ROLA,CORTA	22,620.00
56301013	BROCA CON ADAPTADOR INTEGRADO PARA EXTRAER NÚCLEOS DE CONCRETO	6,969.28
56301014	DISCO ADIAMANTADO PARA CORTE DE CONCRETO	12,101.12
56302001	REVOLVEDORA DE CEMENTO	87,652.07
56302002	CORTADORA PARA PISOS	6,643.21
56302003	VIBRADOR PARA CONCRETO	68,793.28
56302004	PISTOLA NEUMATICA	3,503.98
56302011	MEZCLADORA TIPO TROMPO	5,905.25
56302013	MAQUINA ADOBERA HIDRAULICA	150,568.00
56302014	KIT DE MOLDES PARA ADOBERA	10,324.00
56302015	ESTACION TOTAL TOPOGRAFICA	100,000.00
56302017	JUEGO DE PLATINA PARA PRENSA BTC	10,092.00
56302018	CAJÓN PARA PIEZA BTC	11,136.00
56302019	CABEZAL PARA ENSAYO DE MUROS , COMPUESTA DE PLACAS DE ACERO CON ADITAMIENTO PAR	16,472.00
56401001	AIRE ACONDICIONADO VENTANA DE 5,000 BTU'S	257,134.28
56401002	AIRE ACONDICIONADO VENTANA DE 6,000 BTU'S	160,771.64
56401003	AIRE ACONDICIONADO VENTANA DE 8,000 BTU'S	73,115.15
56401004	AIRE ACONDICIONADO VENTANA DE 12,000BTU'S	539,914.69
56401005	AIRE ACONDICIONADO VENTANA DE 24,000BTU'S	546,278.34
56401006	AIRE ACONDICIONADO VENTANA DE 18,000BTU'S	42,719.31
56401007	AIRE ACONDICIONADO VENTANA DE 30,000BTU'S	49,505.50
56401008	AIRE ACONDICIONADO VENTANA DE 33,000BTU'S	9,936.68
56401009	AIRE ACONDICIONADO VENTANA DE 34,000BTU'S	18,549.49
56401010	AIRE ACONDICIONADO VENTANA DE 13,000BTU'S	4,899.00
56402001	AIRE ACONDICIONADO MINI-SPLIT DE 5,000BTU'S	570,802.86
56402002	AIRE ACONDICIONADO MINI-SPLIT DE 6,000 BTU'S	263,099.21
56402003	AIRE ACONDICIONADO MINI-SPLIT DE 8,000BTU'S	102,105.73
56402004	AIRE ACONDICIONADO MINI-SPLIT DE 12,00BTU'S	1,946,680.29
56402005	AIRE ACONDICIONADO MINI-SPLIT DE 14,00BTU'S	75,110.25
56402006	AIRE ACONDICIONADO MINI-SPLIT DE 24,00BTU'S	3,284,410.87

SISTEMA CONTABLE 2020
RELACIÓN DE BIENES MUEBLES QUE COMPONEN SU PATRIMONIO
Cuenta Pública al 31 de diciembre de 2020

Página 48 de 54

Fecha: 19/02/2021

Código	Descripción del Bien	Valor en Libros
56402007	AIRE ACONDICIONADO MINI-SPLIT DE 18,00BTU`S	1,157,785.13
56402008	AIRE ACONDICIONADO MINI-SPLIT DE 30,000 BTU`S	83,788.78
56402009	AIRE ACONDICIONADO MINI-SPLIT DE 33000 BTU`S	20,657.98
56402010	AIRE ACONDICIONADO MINI-SPLIT DE 34,000 BTU`S	29,120.00
56402011	AIRE ACONDICIONADO MINI-SPLIT DE 48,00BTU`S	104,108.82
56402012	AIRE ACONDICIONADO MINI-SPLIT DE 60,000 BTU`S	1,433,659.09
56402016	AIRE ACONDICIONADO MINI-SPLIT DE 36,000 BTU`S	2,471,278.67
56402017	AIRE ACONDICIONADO MINI-SPLIT DE 9,000BTU`S	61,608.52
56402022	AIRE ACONDICIONADO MINI-SPLIT DE 26,000 BTU`S	69,481.43
56402023	AIRE ACONDICIONADO MINI-SPLIT DE 62,000 BTU`S	495,552.00
56402024	AIRE ACONDICIONADO MINISPLIT DE 23,000 BTUØS	10,300.00
56402025	AIRE ACONDICIONADO MINI-SPLIT DE 11,000 BTU`S	43,848.40
56402026	EQUIPO DE AIRE ACONDICIONADO INDUSTRIAL	287,448.00
56403002	AIRE ACONDICIONADO INTEGRAL 60,000 BTU`S	117,540.65
56404001	AIRE ACONDICINADO MULTI-SPLIT DE 24,000 BTU`S	211,812.29
56404002	AIRE ACONDICIONADO MULTI-SPLIT DE 36000 BTU`S	208,827.90
56404006	AIRE ACONDICINADO MULTI-SPLIT DE 85,000 BTU`S	75,789.00
56405006	AIRE ACONDICINADO DE TECHO DE 54,000BTUØS	157,007.98
56405008	SISTEMA DE ENFRIAMIENTO	6,415,496.00
56405009	COMPRESOR PARA AIRE ACONDICIONADO	42,804.00
56406001	AIRE ACONDICINADO PORTATIL DE 5,000 BTU`S	6,849.00
56406005	COMPRESOR	20,081.99
56406006	EVAPORADORA-CONDENSADORA	128,027.89
56406008	EQUIPO PARA PLACA CALIENTE	392,660.00
56407001	EXTRACTOR DE AIRE	18,404.66
56407002	EXTRACTOR CAMPANA PARA LABORATORIO	7,900.00
56407009	EXTRACTOR DE VENTILADORES	16,289.75
56501001	BASE TRANSMISOR - RECEPTOR (RADIO)	9,389,451.33
56501002	RADIO PORTATIL	189,936.46
56501004	EQUIPO DE LABORATORIO DE IDIOMAS	108,646.00
56501006	ADAPTADOR / ACCES	206,572.75
56501007	ADAPTADOR MODULO CONECTOR	387,348.94
56501008	CONECTOR MODULO MGBIC	50,702.83
56501010	INTERFASE DE COMUNICACI+N	1,986.74
56501011	MODULO PARA COMUNICACI+N A DISTANCIA	12,650.00
56501013	ADAPTADOR DE ACCESO INALAMBRICO G PARA VIDEOPROYECTOR	3,658.35
56501015	RADIO DOS VIAS	9,198.01
56501016	UNIVERSAL AED TRSINER WITH BASIC BUDDY (INTERFASES DE CONEXION)	28,480.08
56501017	RADIO PORTATIL MOTOROLA PRO 5350 16 CANALES	56,131.01
56501018	RADIO PORTATIL QUANTUM QP650	13,599.84
56501020	RADIO PORTATIL HYT TC-808	4,988.00
56501021	CONECTOR LC ENTERASYS MGBIC-LC01	23,872.80
56501024	PACK DE RADIOS PORTATILES	3,800.00
56501025	KIT DE RADIO ENLACE	729,937.11
56501026	CONTROLADOR IP PARA DVR, NVR Y PTZ	7,673.40
56502001	FAX	44,190.04
56502002	UNIDAD CENTRAL TELEFONICA	215,623.83
56502003	CONMUTADOR	383,520.94
56502004	ENRUTADOR	121,818.01
56502005	ANTENA	964,727.29
56502007	EQUIPO RED SATELITAL	760,730.07
56502008	PACH PANEL	8,381.10
56502009	SERVIDOR DE COMUNICACI+NES	404,396.23
56502012	TELEFONO CELULAR	25,995.66
56502013	TELEFONO CON PANTALLA	247,292.12
56502014	ANTENA PARABOLICA	1,347,114.38

SISTEMA CONTABLE 2020
RELACIÓN DE BIENES MUEBLES QUE COMPONEN SU PATRIMONIO
Cuenta Pública al 31 de diciembre de 2020

Página 49 de 54

Fecha: 19/02/2021

Código	Descripción del Bien	Valor en Libros
56502016	SISTEMA DE GESTION DE RED INALAMBRICA	274,447.50
56502018	ANTENA SECTORIAL	4,089.87
56502019	ANTENA OMNI-DIRECCIONAL	75,210.00
56502023	TORRE DE RADIOCOMUNICACION	166,342.00
56502024	ANTENA INALAMBRICA	7,000.05
56502025	ANTENA DE 2.4 METROS DE DIAMETRO	371,875.16
56502026	ANTENA DE 3.7 METROS DE DIAMETRO	176,575.28
56502027	CONCENTRADOR LATTISNET PARA RED DE FIBRA OPTICA	174,341.92
56502028	CONCENTRADOR ETHERNET	30,224.43
56502029	PANEL TELCO	5,097.00
56502030	PORTA SYSTEM	20,216.03
56502031	PAQUETE CONSOLA	37,916.58
56502036	TELEFONO MULTILINEA PANASONIC KXT 7730	5,631.80
56502038	TELEFONO PANASONIC KXT-7730 MANOS LIBRES	2,900.00
56502039	RACK ACERO 5 REPISAS	3,507.84
56502041	RACK ORGANIZADOR VERTICAL PANDUIT WMPV45	3,507.84
56502042	GEOPOSICIONADOR GARMIN GPSMAP 62	39,995.00
56502045	TORRE DE CRISTAL CUADRADA	7,000.02
56502046	TORRE DE CRISTAL HEXAGONAL	3,700.01
56502047	LASER TIPO MARIPOSA PARA FIBRE OPTICA THORLA8S SFL550S	50,895.00
56502048	ACOPLADOR OPTICO THORLABS 10202A-99-APC	3,683.00
56502049	LASER TIPO MARIPOSA THORLA8S PL980P330J	67,617.56
56502050	GENERADOR DE PULSO DIGITAL THORLABS DG645	94,113.12
56502051	BENCHTOP LASER DIODE THORLABS ITC4001	65,600.32
56502052	EMPALMADORA SUMITOMO QUANTUM Q101-CA-KIT-2	321,610.00
56502053	AMPLIFIED DETECTOR 800-1700MM THORLABS PDF10C	17,568.20
56502056	TELEFONO IP NORTEL 1110	6,998.26
56502058	SISTEMA DE TIERRA FISICA PARA SITE DE COMUNICACIONES	47,658.06
56502061	CONMUTADOR PANASONIC 7730 TELEFONO	20,784.00
56502062	ANTENA PARA ENLACE DE MICROONDAS EXALT EX5R-CGIGE	1,342,288.71
56502063	IPHONE 5 APPLE 32 GB	103,119.94
56502064	TELEFONO CELULAR GALAXY S111 SAMSUNG 3G GT-I9300	73,119.33
56502065	TELEFONO CELULAR BLACKBERRY 9900 BOLD TOUCH	78,323.08
56502066	TELEFONO IP AVAYA 1120E	34,452.00
56502067	COMPACTO CONTROLADOR DE TEMPERATURA DE DIODO LASER CLD1015	85,538.40
56502068	FIBRA MEDIDOR DE POTENCIA 800NM-1700NM THORLABS PM20CH	12,816.84
56502069	RACK ACERO 4 REPISAS	6,698.99
56502070	UNIDAD CENTRAL TELEFONICA PANASONIC	72,141.22
56502071	TARJETA DE 3 L-NEAS Y 8 EXTENSIONES HIBRIDAS	16,480.19
56502072	TARJETA DE 2 L-NEAS Y 8 EXTENSIONES HIBRIDAS	5,066.74
56502073	TARJETA DISA PARA CENTRAL TELEFONICA	2,977.33
56502074	MARIPOSA LASER DIODE THORLABS LM1452	6,698.00
56502075	AISLANTE DE FIBRA TRORLABS 10-H-1550	6,616.60
56502076	MULTIPLEXOR POR DIVISION DE LONGITUD DE ONDA THORLABS WD202A	8,133.80
56502077	TELEFOCO CELULAR MARCA SAMSUNG GALAXY NOTE 2 10.1	9,999.00
56502079	ANTENA RF 201 FRECUENCIA 8.2 MHZ	87,946.56
56502080	DESACTIVADOR RF CON SONIDO Y PAD INTEGRADO	26,420.16
56502083	TARJETA DE 8 EXTENSIONES UNILINEA	5,066.74
56502084	TELEFONO IP NORTEL LG 6830-MGCP	22,272.00
56502085	NAVEGADOR GPS	142,970.77
56502086	ESTACION GPS	544,768.26
56502087	HANDHELD FUENTE LASER	14,922.24
56502089	FOTODETECTOR PC-COUPLED	8,983.04
56502090	DETECTOR ALTA SENSIBILIDAD	90,016.00
56502092	TORRE DUPLICADORA	12,436.26
56502093	ANTENA TSUNAMI PROXIM QB-825 LINK	89,082.14

SISTEMA CONTABLE 2020
RELACIÓN DE BIENES MUEBLES QUE COMPONEN SU PATRIMONIO
Cuenta Pública al 31 de diciembre de 2020

Página 50 de 54

Fecha: 19/02/2021

Código	Descripción del Bien	Valor en Libros
56502094	COMPACTDAQ CHASIS PARA RED INALAMBRICA	56,798.82
56502095	RECEPTOR INALAMBRICO DE DATOS	5,376.00
56502096	NODO SENSOR INALAMBRICO	12,968.00
56502098	IPHONE 6	8,719.00
56502099	GABINETE DE TELECOMUNICACIONES	21,149.64
56502101	TELEFONO IP	150,032.45
56502102	N-CORE SIRIUS	77,091.74
56502103	CONCENTRADOR(SWITCH)	244,323.49
56502104	ACCES POINT	347,832.01
56502105	TARJETA DE INTERFAZ SERIE WAN	20,444.73
56502107	SISTEMA DE INFRAESTRUCTURA FISICA PARA REDES	12,388.80
56502108	IPHONE 7	14,869.01
56502109	ANTENA TSUNAMI	83,463.37
56502111	DIODO SUPERLUMINISCENTE THORLABS	47,483.79
56502113	EQUIPO DE SEGURIDAD FIREWALLE	190,634.40
56601001	ESTACION CENTRAL	142,736.88
56601002	TRANSFORMADOR	1,140,630.53
56601003	GENERADORA DE CORRIENTE ELECTRICA	864,438.07
56601004	PLANTA PARA SOLDAR	28,104.83
56601006	BATERIA RECARGABLE	6,670.93
56601007	DISPLAY ELECTRONICO	3,300.00
56601008	ENERGIZADOR	6,960.26
56601010	MARCO DE CARGA CBR DE 50 CN DE CAPACIDAD VEL.	49,495.04
56601011	CELDA DE CARGA DE 50 KN DE CAPACIDADCBR	8,572.11
56601012	INTENSIFICADOR	5,498.45
56601024	CONJUNTO DE ELECTRICIDAD LBS	21,538.46
56601025	MULTIMETRO DIGITAL	30,942.10
56601026	COMPACTO DE PODER Y ENERGIA CONSOLA METER	23,664.00
56601028	TRANSFORMADOR DE CORRIENTE	32,472.00
56601029	CENTRO DE CARGA	5,600.00
56601031	TRANSDUCTOR DE VOLTAJE	18,240.00
56601032	TERMOPAR DE ALAMBRE FINO Y SOLDADOR	63,551.18
56601033	NOBREAK BACK UPS	89,072.64
56601034	ELEVADOR DE PASAJEROS	1,286,263.68
56601035	TRANSDUCTOR DE DESPLAZAMIENTO	58,808.68
56601039	ACONDICIONADOR DE POTENCIA MICROONTROLADO	54,379.04
56601041	SUMINISTRO DE ACONDICIONADOR DE VOLTAJE (REGULADOR)	27,156.01
56602011	LAMPARA DE INDUCCION ELECTROMAGNETICA	3,392.00
56602013	LAMPARA REFLECTORA	62,226.26
56602015	LAMPARA DE VAPOR DE SODIO	19,765.85
56602016	LAMPARA LUMINISCENTE	63,800.00
56602019	L-MPARA DE EMERGENCIA	12,059.36
56602020	KIT DE ILUMINACION	32,253.62
56602021	LAMPARA PORTATIL	18,124.59
56602022	LAMPARA DE CHICOTE CLINICO	3,326.00
56602026	REFLECTOR	54,873.05
56602027	ESFERA DE INTEGRACION DEL SENSOR DE FOTODIODOS DE ENERGIA	22,457.60
56701006	ENCUADERNADORA	239,224.00
56702002	CALADORA	2,692.05
56702003	SIERRA	128,045.19
56702004	TALADRO DE PEDESTAL	2,436.60
56702006	TORNO	122,995.00
56702010	ASPIRADORES/COLECTORES INDUSTRIAL	3,698.40
56702012	MOTOSIERRA	73,657.40
56702014	MOTOSIERRA A GASOLINA 45CC 20 TRUPER	2,881.50
56702015	MOTOSIERRA STHIL MS290 20	10,547.24

SISTEMA CONTABLE 2020
RELACIÓN DE BIENES MUEBLES QUE COMPONEN SU PATRIMONIO
Cuenta Pública al 31 de diciembre de 2020

Página 51 de 54

Fecha: 19/02/2021

Código	Descripción del Bien	Valor en Libros
56702016	SIERRA DE MESA SKIL 10	4,556.43
56702018	SIERRA ANGULAR 10" CON GUIA LASER	3,981.81
56702019	MOTOSIERRA HUSQVARNA 18P 39CC	4,540.00
56702020	MOTOSIERRA 250 18"	7,594.66
56702021	ROMPEDORA DE CONCRETO	11,600.00
56703001	ESCALERA CON PLATAFORMA	6,140.76
56703002	ESCALERA TIPO TIJERA	18,724.48
56703003	ESCALERA CONVERTIBLE	3,550.86
56703004	ESCALERA DE EXTENSION	19,743.61
56703006	ESCALERA MOVIL CON SISTEMA DE AUTOFRENO	11,316.00
56703008	ESCALERA EXTENSION ALUMINIO T-II	16,149.16
56704002	MAQUINA DE COSER	52,325.00
56704003	SEGADORA DE PASTO	84,610.77
56704004	TALADRO	97,653.59
56704005	EQUIPO PARA SOPLADO	172,758.61
56704006	PISTOLA DE AIRE	7,312.14
56704008	PRENSA HIDRAULICA DE 10 TONELADAS	153,626.50
56704009	PRENSA HIDRAULICA DE 30 TONELADAS	3,200.00
56704012	ESMERILADOR	6,847.74
56704016	PINZA PARA MANTENIMIENTO	2,914.00
56704017	ELECTRODO DE PH	3,415.50
56704018	MULTISAMPLER 55 CM	2,969.32
56704021	CLINOMETRO	124,208.40
56704025	PRENSA HIDRAULICA DE 120 TONELADAS	23,737.55
56704028	PRENSA HIDRAULICA DE 50 TONELADAS	7,033.89
56704031	DESECADOR	17,161.38
56704032	GATO PLANO SEMIOVAL	3,662.90
56704033	KIT DE HERRAMIENTA	15,579.46
56704034	ROTOMARTILLO	4,392.50
56704037	CONJUNTO QUE CONSTA DE ASIENTO DE ROTULA	2,655.89
56704040	PODADORA DE PASTO	161,205.61
56704041	COMPRESOR DE PISTONES	16,325.15
56704044	COMPRESORA DE AIRE	59,871.06
56704046	PRENSA CON GATO HIDRAULICO	10,300.00
56704048	LLAVE DE CUELLO DE GANZO	10,759.00
56704049	COMPRESORA DE AIRE DE 6 GALONES	2,945.00
56704051	COMPRESOR TRUPER 2HP 25LT	2,709.18
56704052	COMPRESOR 550 50 LTS 2.5 HP	5,099.00
56704053	PODADORA MURRAY 22P65H10X8	5,630.00
56704054	DESBROZADORA KA-85R-FS STHIL	10,820.24
56704055	DESBROZADORA A GASOLINA DES-25 TRUPER	5,936.98
56704056	DESBROZADORA	112,556.11
56704057	PODADORA EVANS	9,949.80
56704058	DESBROZADORA RYOBI 26 CC	6,298.00
56704061	PLUMA HIDRAULICA MIKEL DE 2 TONELADAS	6,298.80
56704062	PODADORA DE PASTO HUSQVARNA J55L	5,800.00
56704063	PODADORA DE PASTO BRIGGS STRATON 6.5 HP	12,320.00
56704064	PODADORA DE PASTO TRUPER DE 22 P	17,969.56
56704065	DESBROZADORA TRUPER A GASOLINA 30 CC	10,087.11
56704068	TALADRO DE BANCO 10 CON GUIA LASER	3,070.57
56704069	PODADORA DE PASTO YARD MACHINES A GASOLINA 21	6,898.99
56704070	DESBROZADORA A GASOLINA DES-30X	13,366.96
56704071	ROTOMARTILLO DE 1/2	5,844.80
56704072	CONJUNTO DE MECANICA LABS	21,817.14
56704073	PODADORA DE ALTURA TELESCOPICA STIHL	19,384.00
56704076	ELECTRODO	15,420.87

SISTEMA CONTABLE 2020
RELACIÓN DE BIENES MUEBLES QUE COMPONEN SU PATRIMONIO
Cuenta Pública al 31 de diciembre de 2020

Página 52 de 54

Fecha: 19/02/2021

Código	Descripción del Bien	Valor en Libros
56704079	ESMERILADORA (COMBO)	3,446.51
56704080	PISTOLA DE CALOR	10,788.00
56704081	DESMALEZADORA	5,799.76
56704082	FERTILIZADORA	17,000.00
56704083	FRESADORA	245,569.24
56704084	PERTIGA	11,401.71
56704085	ELECTROMETRO	32,839.60
56704087	SOPLADORA	3,969.00
56704088	PLANTA PARA SOLDAR	45,506.00
56704089	HIDROLAVADORA	5,916.00
56901004	BOMBA HIDRAULICA MANUAL CON DEPOSITO	45,281.51
56901005	BOMBA DE AGUA DE 1/2 HP	26,628.70
56901006	BOMBA DE AGUA DE 1 HP	14,207.82
56901007	BOMBA DE AGUA SUMERGIBLES	29,207.00
56901009	BOMBA DE AGUA DE 2 HP	5,211.13
56901010	BOMBA DE AGUA DE 1 1/2 HP	2,610.50
56901012	BOMBA NEUMATICA DE SOPLADO	5,758.50
56901013	BOMBA ESTANDAR SUMERGIBLE	97,291.47
56901014	BOMBA ESTANDAR DE ALTA PRESION	2,180.00
56901015	BOMBA PRESION ESTANDAR	48,046.26
56901016	BOMBA DE ASPERSION	53,330.00
56901019	MOTOBOMBA CON ARRANQUE ELECTRICO	10,065.00
56901022	BOMBA DE AGUA DE 5HP	27,715.00
56901027	BOMBA SUMERGIBLE 1 HP 115V 501PM	26,400.00
56901028	HIDRONEUMATICO MUNICH 1 HP TANQUE 52 LITROS	2,313.99
56901029	MOTOBOMBA 2 HP	9,094.50
56901030	SOPLADOR DE AIRE BLOWER 1/4 HP	9,435.00
56901032	BOMBA DE AGUA DE 7.5 HP TRIFASICO	18,900.00
56901033	MOTOBOMBA CENTRIFUGA 5.5 H.P. DE 2 SUCCION	3,500.00
56901034	TANQUE HIDRONEUMATICO EVANS 150 LTS HIDROMAC	8,117.00
56901035	TANQUE HIDRONEUMATICO ACE INOX 3/4 HP/50	6,615.00
56901037	TANQUE HIDRONEUMATICO EVANS 170 LTS	17,310.23
56901038	BLOWER (SOPLADOR DE AIRE)	12,600.00
56901039	COMPRESOR PARA PINTAR	5,866.00
56901040	MEDIDOR DE EXPANSION EN CEMENTOS ACELERADOS	14,359.07
56901045	METEORO PROFESIONAL	14,166.00
56901046	56901046 TITAN CONTROL MAX	14,292.13
56901047	ARCO DE SANIDAD	40,120.48
56902001	AIRE ACONDICIONADO AUTOMOTRIZ	181,646.00
56903009	BINOCULAR	32,257.91
56903015	TRINOCULAR	63,684.00
56903016	BINOCULAR RANGER 5X42	17,379.99
56903017	KIT DE ROBOTICA VEX REEDUCA TEAM UNIVERSIDADES	510,202.53
56903018	PORTA ROBOT REEDUCA GRANDE	19,418.40
56903019	PORTA ROBOT REEDUCA CHICO	14,384.00
56903020	MICRO CONTROLADOR VEX CORTX	43,931.20
56904001	CAMARA DE REFRIGERACION	297,312.12
56904002	CONGELADOR	998,404.19
56904003	ENFRIADOR	477,586.89
56904004	REGULADOR PARA REFRIGERACION	6,009.51
56904005	MAQUINA PARA HIELO	90,003.03
56904006	FRIGO-BAR	122,779.13
56904007	REFRIGERADOR	1,047,928.37
56904008	ENFRIADOR - CALENTADOR DE AGUA	86,800.67
56904009	REFRIGERADOR MABE 9 PIES 009W08S	8,240.00
56904010	FRIGOBAR 4 PIES	3,221.11

SISTEMA CONTABLE 2020
RELACIÓN DE BIENES MUEBLES QUE COMPONEN SU PATRIMONIO
Cuenta Pública al 31 de diciembre de 2020

Página 53 de 54

Fecha: 19/02/2021

Código	Descripción del Bien	Valor en Libros
56904011	REFRIGERADOR DAEWOO DFR-1010DBD	6,612.00
56904012	FRIGO BAR DAEWOO FR-094	2,196.00
56904013	REFRIGERADOR MABE	71,139.67
56904014	REFRIGERADOR VERTICAL 20 P3	96,061.00
56904015	FRIGOBAR 5 P3	6,498.00
56904016	REFRIGERADOR DAEWOO DFR-9010DB 9 PIES	8,479.00
56904021	REFRIGERADOR ACROS 8P	5,507.68
56904023	ENFRIADOR DE AGUA DE 2 LLAVES	33,753.80
56904028	REFRIGERADOR WHIRLPOOL 5P WS5501Q	11,962.64
56904029	REFRIGERADOR IEM 7P	17,195.00
56904030	FRIGOBAR DOBLE PUERTA 3.1 P3	3,429.02
56904033	FRIGOBAR MABE	10,746.23
56904035	FRIGOBAR MABE 4P3	2,998.99
56904036	REFRIGERADOR VERTICAL 12 P3 IMBERA	54,886.96
56904037	REFRIGERADOR VERTICAL 23P3	33,410.26
56904038	CONGELADOR TAPA DE COFRE IMBERA 8P3	8,445.33
56904039	REFRIGERADOR DAEWOO 12 P3	7,899.61
56904041	CONGELADOR HORIZONTAL	49,608.42
56904043	REFRIGERADOR DAEWOO	7,798.99
56904044	BEBEDERO ESCOLAR	41,670.18
56904045	ENFRIADOR VERTICAL	37,500.00
56904046	PRENSA EN FRIO	9,480.00
56905005	CARRO MULTISERVICIO CON 2 ESTANTES	28,324.88
56905006	CARRO PARA SUPERMERCADO METALICO	6,806.85
56905008	CARRO PORTALIBROS METALICO	52,112.42
56905009	CARRO DE MADERA ESTRUCTURA METALICA	8,779.10
56905011	BASCULA CON ESTADIMETRO PARA NINOS Y BEBES 160 KGS. X 100 GRS, MARCA LEYCE	11,723.76
56905012	BASCULA ELECTRONICA PESA BEBE	3,080.26
56906001	GANCHO HERPETEOLÓGICO PLEG 30	8,018.00
56906003	PROTECTORES ANTIMORDEDURAS DE SERPIENTES	7,010.80
56906005	TRAMPA TOMAHAWK 42	6,380.00
56906009	BOLSA PARA SERPIENTE 18	11,745.00
1247	Colecciones, Obras de Arte y Objetos Valiosos	1,069,678.03
51301001	NICHO PARA BANDERA	5,209.95
51302003	COLECCION ARTISTICA-CUADRO	355,564.20
51302007	COLECCION ARTISTICA-ESCUPTURA	58,000.00
51302009	COLECCION ARTISTICA-ARQUEOLOGICA	641,703.88
51303002	ESTATUA	9,200.00
1248	Activos Biológicos	2,133,761.75
57101001	BECERRO DE DESTETE	172,080.00
57101002	BECERRO DE LACTACION	85,040.00
57101004	NOVILLO	16,000.00
57101005	SEMENTAL BOVINO	52,500.00
57101006	TORETE	2,500.00
57101008	VACA	528,650.00
57101009	VAQUILLA O NOVILLONA	268,200.00
57101010	BECERRA DE DESTETE	23,880.00
57101012	BECERRO	60,520.00
57101013	NOVILLA	48,480.00
57101014	BECERRA DE LACTACION	26,800.00
57201001	CERDO PARA ENGORDA	8,400.00
57201002	HEMBRA DE REPRODUCCION PORCINA	77,800.00
57201003	LECHON DE LACTACION	1,050.00
57201004	LECHON DESTETADO	750.00

SISTEMA CONTABLE 2020
 RELACIÓN DE BIENES MUEBLES QUE COMPONEN SU PATRIMONIO
 Cuenta Pública al 31 de diciembre de 2020

Fecha: 19/02/2021

Código	Descripción del Bien	Valor en Libros
57201005	SEMENTAL PORCINO	17,700.00
57201007	LECHON	1,600.00
57201008	LECHON DE DESTETE MACHO	6,900.00
57201009	LECHON DE DESTETE HEMBRA	10,700.00
57301001	PATO	1,365.00
57301002	PAVO	4,110.00
57301004	PONEDORA	1,060.00
57301005	CODORNIZ	848.00
57301006	GALLO	270.00
57401001	CORDERO PARA ENGORDA	50,099.25
57401002	CORDERO DE LACTACION	3,550.00
57401003	HEMBRA DE REPRODUCCION OVINA	406,644.00
57401004	SEMENTAL OVINO	35,330.00
57401005	CABRA ADULTA	44,350.00
57401006	CABRITO PARA ENGORDA	-2,312.00
57401007	CABRITO DE LACTACION	600.00
57401008	SEMENTAL CAPRINO	12,450.00
57401009	CABRITO DE DESTETE	12,320.00
57401010	CORDERO DE DESTETE	44,785.00
57401011	CORDERO ADULTO	25,950.00
57401012	OVINOS PRIMALAS	800.00
57401014	CORDERO DE DESTETE MACHO	12,590.00
57401015	CRECIMIENTO DE ENGORDA HEMBRA	3,800.00
57401016	CORDERO DE LACTACIÓN MACHO	1,485.00
57401017	CORDERO DE LACTACIÓN HEMBRA	1,207.50
57401022	CABRITA DE DESTETE	14,400.00
57501001	MOJARRA TILAPIA	32,000.00
57601001	POTRO	4,260.00
57601002	POTRANCA	3,000.00
57601005	YEGUA	4,200.00
57701001	CONEJO PARA ENGORDA	3,930.00
57701003	HEMBRA DE REPRODUCCION CUNICULA	550.00
57701006	CONEJA LACTANTE	50.00
57701007	CONEJA PARA ENGORDA	520.00

SISTEMA CONTABLE 2020
RELACIÓN DE BIENES INMUEBLES QUE COMPONEN SU PATRIMONIO
Cuenta Pública al 31 de diciembre de 2020

Página 1 de 2

Fecha: 19/02/2021

Código	Descripción del Bien	Valor en Libros
1231	Terrenos	62,630,035.05
58101001	PREDIO RUSTICO SAN PABLO, CARRETERA INTERNACIONAL RUMBO SUR, SAN CRISTOBAL	149,625.00
58101002	PREDIO EUSKADY, CARRETERA TAPACHULA-NUEVA ALEMANIA KM. 4, TAPACHULA	179,550.00
58101003	CTRO. CULTURAL PRESIDENTE JUAREZ, BOULEVARD BELISARIO DOMINGUEZ KM.1081	18,844,305.00
58101004	PREDIO RADIO UNIVERSIDAD, EJIDO COPOYAS/N	88,733.61
58101005	RANCHO OJO DE AGUA-SAN JOSE MUJULAR,CARR. TUXTLA-SAN CRISTOBAL KM. 25+000	1,935,150.00
58101006	RANCHO SAN JUAN, PARAJE LAS CRUCES, HUEHUETAN CHIAPAS	10,843,823.00
58101007	RANCHO SAN RAMON, CARRETERA VILLAFLORES-OCOZOCOAUTLA KM. 6	2,334,150.00
58101008	PREDIO EL PLACER, CARRETERA A VILLAFLORES KM. 6+400	598,500.00
58101009	FINCA LOS BORDOS, CARRETERA JIQUIPILAS, COLONIA HORIZONTE, KM. 16+100	6,302,205.00
58101010	FINCA SOLO DIOS, CARRETERA VILLAFLORES-OCOZOCOAUTLA KM. 6.5	199,500.00
58101011	PREDIO EL BRILLANTE, CARRETERA GUATEMALITA KM. 8 ARRIAGA	1,995,000.00
58101013	ENTRADA LIBRAMIENTO SUR PONIENTE, FAC.CONTADURIA Y AD. C-I	485,352.00
58101014	PREDIO EJIDO DE CATAZAJA, CHIAPAS	108,107.69
58101017	TERRENO (BIBLIOTECA UNIVERSITARIA BALUN CANAN	9,651,810.00
58101018	PREDIO DEL EJIDO 20 DE NOVIEMBRE, MUNICIPIO DE EMILIANO ZAPATA	291,768.75
58101019	FAC. DE CIENCIAS QUIMICAS C-IV, KM. 1 AL 3 CARRETERA INTERNACIONAL, OCOZOCUAUTLA(TER	7,182,000.00
58101020	TERRENO ESCUELA DE MEDICINA HUMANA TAPACHULA	1,440,455.00
1233	Edificios no Habitacionales	915,433,740.14
58301001	BIBLIOTECA, BLVD. BELISARIO DGUEZ KM.1081, CTRO. CULTURAL PRESIDENTE JUAREZ	85,139,196.16
58301002	CONTADURIA C-I, BOULEVARD DR. BELISARIODOMINGUEZ, KM. 1081	30,719,881.12
58301003	POSGRADO E INFORMATICA, PROLONGACIONCAMINO DE ACCESO A RECTORIA	15,073,763.19
58301004	CONTADURIA C-IV, CARRETERA TAPACHULA-PUERTO MADERO KM. 1+500	20,639,275.56
58301005	INGENIERIA, BOULEVARD DR. BELISARIO DOMINGUEZ, KM. 1081	34,472,442.52
58301006	ARQUITECTURA, BOULEVARD DR. BELISARIODOMINGUEZ, KM. 1081	26,485,302.06
58301007	MEDICINA HUMANA, 10A. AVENIDA SUR Y CALLE CENTRAL	28,164,213.25
58301008	CLINICA EL AMATAL, CAMINO VECINAL INNOMINADO, COLONIA RIVERA AMATAL	445,675.00
58301009	CLINICA LAS CASITAS, AVENIDA 14, LOTENO. 4 MANZANA 26, COLONIA LAS CASITAS	186,750.00
58301010	SAN FRANCISCO, CARRETERA A LA COLONIAVICENTE GUERRERO S/N, DELEGACION TERAN	20,184,741.44
58301011	CIENCIAS SOCIALES, CALLE ALVARO OBREGONS/N COLONIA REVOLUCION MEXICANA, S.C.L.C.	20,224,820.76
58301012	DERECHO, AVENIDA MIGUEL HIDALGO S/N,S.C.L.C.	33,556,172.89
58301013	QUIMICAS, CARRETERA TAPACHULA-PUERTOMADERO KM. 2+000, TAPACHULA	19,130,094.56
58301014	AGRICOLAS, ENTRONQUE CARRETERA GOSTERAY ESTACION HUEHUETAN S/N	23,996,671.00
58301015	ADMINISTRACION C-IV, CARRETERA TAPACHULA-PUERTO MADERO KM. 1+500	20,386,780.48
58301016	AGRONOMICAS, CARRETERA TUXTLA-VILLAFLORES	10,233,679.34
58301017	HUMANIDADES, COLINA UNIVERSITARIA, DELEGACION TERAN	37,585,273.20
58301018	EXTENSION HUMANIDADES, CARRETERA PIJJIAPAN-CHOCOUITAL	16,623,456.00
58301019	CONTADURIA C-VII, LIBRAMIENTO NORTE ORIENTE S/N PICHUALCO	6,891,760.50
58301020	ADMINISTRATIVAS C-VIII, 36A. CALLE SURPONIENTE NO. 50, COMITAN	12,001,554.49
58301021	ADMINISTRATIVAS C-IX, CARRETERA A PAREDON KM. 4+200, TONALA.	7,832,898.71
58301022	ADMINISTRATIVAS C-IX, CARRETERA A TAPANATEPEC KM. 1, ARRIAGA.	10,714,196.80
58301023	GESTION INDIGENA, CALZADA MEXICO S/N,BARRIO DE FATIMA, S.C.L.C.	4,578,220.28
58301024	FAC. DE CIENCIAS QUIMICAS C-IV, KM. 1 AL 3 CARRETERA INTERNACIONAL, OCOZOCUAUTLA(EDIF	21,680,179.20
58301025	AGROINDUSTRIAS, CARRETERA A TAPANATEPECKM. 1, ARRIAGA	25,448,819.08
58301026	CEA, PISTA PRINCIPAL DEL AEROPUERTO,ESQ.PISTA SECUNDARIA, TAPACHULA	105,722,040.00
58301027	LENGUAS C-III, CALZADA MEXICO S/N, BARRIO DE FATIMA, S.C.L.C.	18,523,138.16
58301028	LENGUAS C-I, BOULEVARD BELISARIO DOMINGUEZ KM. 1081	28,649,012.18
58301029	LENGUAS C-IV, CARRETERA TAPACHULA-PUERTO MADERO KM. 1+500	25,256,312.73
58301030	TALLERES GRAFICOS, LOTE 56, MANZANA 8.FRACCIONAMIENTO JARDINES DE TUXTLA	1,500,000.00
58301031	RECURSOS HUMANOS, BOULEVARD BELISARIODOMINGUEZ, KM. 1081	20,246,047.04
58301032	RECTORIA, COLINA UNIVERSITARIA.	16,598,567.77
58301033	AUDITORIO DE LOS CONSTITUYENTES, COLINAUNIVERSITARIA.	10,140,304.50
58301034	FUNDACION UNACH, 4A.- CALLE ORIENTE NORTE NO. 275	2,426,602.50
58301035	INVESTIGACION, EDIFICIO PRIMAVERA, FRACC. JARDINES DE TUXTLA	5,311,800.00
58301036	INVESTIGACION, EDIFICIO CAPTUS, FRACC.JARDINES DE TUXTLA	7,569,000.00
58301037	EDIFICIO CRUZ, 6A. CALLE PONIENTE NORTE NO. 139	2,449,425.00
58301038	EDIFICIO MACIEL, 2A. PONIENTE SUR NO. 118	22,463,640.00
58301039	CICLOPUERTO	152,524.92
58301040	EDIFICIOS NO HABITACIONALES, SECRETARIA ADMINISTRATIVA(BOULEVAR DR. BELISARIO DOMIN	15,000,000.00
58301041	TECHUMBRE DE ESTRUCTURA METALICA	291,086.08
58301043	CIUDAD UNIVERSITARIA, EDIFICIOS A, B, C, D, E, F.	36,846,860.65
58301045	EDIFICIO "E" EN CIUDAD UNIVERSITARIA	11,914,174.22



GOBIERNO CONSTITUCIONAL DEL ESTADO DE CHIAPAS
UNIVERSIDAD AUTÓNOMA DE CHIAPAS

SISTEMA CONTABLE 2020
RELACIÓN DE BIENES INMUEBLES QUE COMPONEN SU PATRIMONIO
Cuenta Pública al 31 de diciembre de 2020

Página 2 de 2

Fecha: 19/02/2021

Código	Descripción del Bien	Valor en Libros
58301046	OBRA COMPLEMENTARIA DE LA FACULTAD DE MEDICINA HUMANA	529,797.84
58301051	LABORATORIO DE SANIDAD VEGETAL (RANCHO SAN RAMON)	7,181,053.00
58301052	ESCUELA DE CIENCIAS QUIMICAS, SEDE OCOZOCOAUTLA	6,500,000.00
58301053	ESTACIONAMIENTO UNIVERSITARIO DE LA UNACH	28,353,448.28
58301054	ESTANCIA INFANTIL TAPACHULA	5,987,501.19
58301055	MIRADOR UNIVERSITARIO	2,723,608.09
58301060	UNIDAD DE ATENCION A LA SALUD UNIVERSITARIA	701,978.40

SISTEMA CONTABLE 2020
RELACIÓN DE ACTIVOS INTANGIBLES QUE COMPONEN SU PATRIMONIO
Cuenta Pública al 31 de diciembre de 2020

Página 1 de 2

Fecha: 19/02/2021

Código	Descripción del Bien	Valor en Libros
1251	Software	4,612,559.91
59101001	SOFTWARE	1,553,790.23
59101005	MANUSCRIPT NUMBER AJAR-11-2334	8,268.00
59101008	SOFTWARE IDRISI SELVA	9,280.63
59101010	SOFTWARE DE QUIMICA ORGANICA CHEMOFFICE ULTRA 2010	9,990.00
59101011	SOFTWARE DE FARMACOLOGIA PHARM TOOLS PRO	17,473.74
59101012	ANTIVIRUS ESET NOD32	2,999.22
59101013	SOFTWARE PACK PREMIUM PARA OFERTA EDUCATIVA	3,900.00
59101015	SOFTWARE ESTADISTICO IBMSPSS STATICS PREMIUM	175,461.37
59101019	ANTIVIRUS NORTON	7,320.81
59101021	SOFTWARE CIVILCAD ARQCOM PARA AGUA POTABLE Y ALCANTARILLADO,NORMAS SCT	5,800.00
59101024	SOFTWARE ESPECIALIZADO JM7	39,550.00
59101025	SOFTWARE ENTERASYS NMS-100	254,620.00
59101027	SOFTWARE XLSTAT-PRO PARA WINDOWS	9,118.40
59101028	SOFTWARE XLSTAT-PRO PARA MACINTOSH	9,118.40
59101029	SOFTWARE REGISTRO Y CONTROL DE ALUMNOS DE ACCESO A BICICLETAS	40,000.28
59101031	SOFTWARE ESPECWARE 9 PRO	4,936.03
59101034	SOFTWARE DANCE FORMS 2.1	4,330.67
59101035	SOFTWARE INTERACTIVO ESCOLAR	34,104.00
59101036	SOFTWARE JOINMAP 4.1:	49,250.00
59101037	SOFTWARE MAPQTL6:	49,250.00
59101038	OFFICE MAC HOGAR/ESTUDIANTES	12,000.00
59101041	SOFTWARE ESTADISTICO IBM SPSS STATICS BASE	166,123.59
59101042	SOFTWARE OFFICE STD 2016 OPEN ACADEMIC	10,500.00
59101043	ANTIVIRUS KASPERSKY INTERNET SECURITY	4,500.02
59101044	SOFTWARE DE ANALISIS	333,578.20
59101045	SOFTWARE SOLIDWORKS SUSTAINABILITY	49,998.90
59101047	API DE PROGRAMACION DE N-CORE	57,908.26
59101048	SOFTWARE ADMINISTRATIVO	122,055.20
59101050	SOFTWARE PARA DETERMINACION DE GENES	47,580.19
59101052	SOFTWARE CIENTIFICO ENDNOTE	6,200.00
59101053	MICROSOFT OFFICE	10,496.00
59101054	SOFTWARE GESTOR DE IMPRESIONES	17,000.00
59101055	DRAGON NATURALLY SPEAKING HOME	25,000.00
59101056	SOPHOS XG750-3Y-EP	1,168,120.00
59101057	LICENCIA HYDROBITS	19,196.79
59101058	TERRSET SINGLE SEAT ACADEMIC LICENSE	94,585.82
59101059	TERRSET STUDENT LAB KIT	110,766.66
59101060	LICENCIA GLOBAL MAPPER	61,338.48
59101061	SOFTWARE ASC TIMETABLES	7,050.02
1252	Patentes, Marcas y Derechos	8,015.58
59301002	RDS TURISMO	2,671.86
59301003	CENTRO DE INVESTIGACIONES TURISTICAS	5,343.72
1253	Concesiones y Franquicias	1,200,000.00
59601002	CLUB DEPORTIVO OCELOTES	1,200,000.00
1254	Licencias	2,060,784.50
59701005	LICENCIA ACADEMICA PARA 1 USUARIO DE SOFTWARE INTEL, INTEL C COMPOSER XE FORX	3,480.00
59701006	LICENCIA ACADEMICA PARA 1 USUARIO DE SOFTWARE INTEL, INTEL FORTRAN COMPOSERXE FOI	6,380.00
59701007	LICENCIA ACADEMICA PARA 1 USUARIO DE SOFTWARE NATIONAL INSTRUMENTS LABVIEW	67,488.80
59701015	LICENCIA ESET NOD32 ANTIVIRUS	7,467.87
59701023	LICENCIA MULTIPUNTO DE 6 VIAS PARA GROUP SERIES 500,550 U 8- VIAS PARA GROUP 700	49,188.06
59701025	LICENCIA ACADEMICA ATLAS TI VERSION 7.0	47,163.82
59701027	LICENCIA ACADEMICA PARA 1 USUARIO	48,720.00
59701028	LICENCIA ACADEMICA ETABS ULTIMATE	12,039.35
59701029	LICENCIA ELECTRONICA UNITY PRO	29,928.00
59701030	LICENCIA DE SERVIDOR DE VISION 2020	217,830.00
59701031	LICENCIA FEE FOR RUAUMOKO SOFTWARE	27,988.00
59701032	LICENCIA LABORATORIO ACADEMICO ARCGIS DESKTOP	230,393.17
59701033	LICENCIA MODULO ARCGIS SPATIAL ANALYST	76,165.60
59701034	LICENCIA MODULO ARCGIS 3D ANALYST	226,988.80
59701035	LICENCIA PARA CURSO DE INGLES	7,540.00
59701037	LICENCIA BASE DEL SISTEMA NEODATA	10,556.00
59701038	LICENCIA ENDNOTE ACA (LICENCIA PARA 2 ANOS)	22,875.08



GOBIERNO CONSTITUCIONAL DEL ESTADO DE CHIAPAS
UNIVERSIDAD AUTÓNOMA DE CHIAPAS

SISTEMA CONTABLE 2020
RELACIÓN DE ACTIVOS INTANGIBLES QUE COMPONEN SU PATRIMONIO
Cuenta Pública al 31 de diciembre de 2020

Página 2 de 2

Fecha: 19/02/2021

Código	Descripción del Bien	Valor en Libros
59701039	LICENCIA GAMS/BASE MODULE 1 USUARIO	14,848.00
59701040	LICENCIAMIENTO EDUCATIVO ANSYS ACADEMIC TEACHING	135,673.60
59701041	LICENCIA DE DESARROLLO DE LA PLATAFORMA NCORE	7,000.00
59701044	LICENCIA MICROSOFT WINDOWS 10	8,360.00
59701045	LICENCIA PARA ROBOTC AND VIRTUAL WORLDS	34,520.43
59701046	LICENCIAMIENTO OFFLINE	177,986.00
59701047	LICENCIA ACADEMICA COREL	127,599.07
59701048	LICENCIA ROBOTC PARA LEGO MINDSTORMS	11,380.50
59701050	ADOBE INDESIGN CC	21,576.00
59701051	LICENCIA BRITANNICA ACADEMIC	30,000.00
59701053	LICENCIA MATHCAD PROFESSIONAL	42,694.58
59701054	LICENCIA CIVILCAD PARA AUTOCAD	16,868.72
59701055	LICENCIA AUTOCAD PRO	110,935.78
59701056	LICENCIA DNASTAR LASERGENE	61,625.00
59701057	LICENCIA ANTIVIRUS BITDEFENDER	8,491.20
59801001	LICENCIA INDUSTRIAL, COMERCIAL Y OTRAS	80,332.87
59801002	KIT DE ACTUALIZACION DE OBJETOS DE JUEGO VRC	10,788.00