

**SISTEMA CONTABLE 2020**  
**ESTADO DE SITUACIÓN FINANCIERA**  
**AL 31 DE DICIEMBRE DEL 2020**

 Página 1 de 1  
 Fecha: 15/02/2021

ACTIVO	2020	2019	PASIVO	2020	2019
<b>ACTIVO</b>			<b>PASIVO</b>		
<b>Activo Circulante</b>			<b>Pasivo Circulante</b>		
Efectivo y Equivalentes	111,585,085.08	119,065,973.56	Cuentas por Pagar a Corto Plazo	54,240,488.38	53,913,083.20
Derechos a Recibir Efectivo o Equivalentes	11,926,844.76	13,554,075.98	Documentos por Pagar a Corto Plazo		
Derechos a Recibir Bienes o Servicios			Porción a Corto Plazo de la Deuda Pública a Largo Plazo		
Inventarios			Títulos y Valores a Corto Plazo		
Almacenes			Pasivos Diferidos a Corto Plazo		
Estimación por Pérdida o Deterioro de Activos Circulantes			Fondos y Bienes de Terceros en Garantía y/o Administración a Corto Plazo		
Otros Activos Circulantes			Provisiones a Corto Plazo		
			Otros Pasivos a Corto Plazo	153,228.63	230,555.60
<b>Total de Activos Circulantes</b>	<b>123,511,929.84</b>	<b>132,620,049.54</b>	<b>Total de Pasivos Circulantes</b>	<b>54,393,717.01</b>	<b>54,143,638.80</b>
<b>Activo No Circulante</b>			<b>Pasivo No Circulante</b>		
Inversiones Financieras a Largo Plazo	655,726.63	1,080,133.44	Cuentas por Pagar a Largo Plazo		
Derechos a Recibir Efectivo o Equivalentes a Largo Plazo	22,076,544.38	22,076,544.38	Documentos por Pagar a Largo Plazo		
Bienes Inmuebles, Infraestructura y Construcciones en Proceso	494,001,783.74	489,557,758.63	Deuda Pública a Largo Plazo	213,183,675.99	212,519,078.80
Bienes Muebles	878,390,147.86	836,522,354.85	Pasivos Diferidos a Largo Plazo		
Activos Intangibles	74,134,976.30	55,262,081.30	Fondos y Bienes de Terceros en Garantía y/o Administración a Largo Plazo		
Depreciación, Deterioro y Amortización Acumulada de Bienes			Provisiones a Largo Plazo		
Activos Diferidos	243,265,813.90	256,519,037.44	<b>Total de Pasivos No Circulantes</b>	<b>213,183,675.99</b>	<b>212,519,078.80</b>
Estimación por Pérdida o Deterioro de Activos no Circulantes			<b>Total de Pasivo</b>	<b>267,577,393.00</b>	<b>266,662,717.60</b>
Otros Activos no Circulantes			<b>HACIENDA PÚBLICA / PATRIMONIO</b>		
			<b>Hacienda Pública/Patrimonio Contribuido</b>	<b>43,767,924.14</b>	<b>43,767,924.14</b>
			Aportaciones		
			Donaciones de Capital	43,767,924.14	43,767,924.14
			Actualización de la Hacienda Pública/Patrimonio		
			<b>Hacienda Pública/Patrimonio Generado</b>	<b>1,524,691,605.51</b>	<b>1,483,207,317.84</b>
			Resultados del Ejercicio (Ahorro/Desahorro)	99,035,686.08	84,206,853.71
			Resultados de Ejercicios Anteriores	1,234,335,968.92	1,207,680,513.62
			Revalúos	191,319,950.51	191,319,950.51
			Reservas		
			Rectificaciones de Resultados de Ejercicios Anteriores		
			Exceso o Insuficiencia en la Actualización de la Hacienda Pública/Patrimonio		
			Resultado por Posición Monetaria		
			Resultado por Tenencia de Activos no Monetarios		
<b>Total de Activos No Circulantes</b>	<b>1,712,524,992.81</b>	<b>1,661,017,910.04</b>	<b>Total Hacienda Pública/Patrimonio</b>	<b>1,568,459,529.65</b>	<b>1,526,975,241.98</b>
<b>Total del Activo</b>	<b>1,836,036,922.65</b>	<b>1,793,637,959.58</b>	<b>Total del Pasivo y Hacienda Pública/Patrimonio</b>	<b>1,836,036,922.65</b>	<b>1,793,637,959.58</b>

SISTEMA CONTABLE 2020  
 ESTADO DE ACTIVIDADES  
 DEL 1o. DE ENERO AL 31 DE DICIEMBRE DE 2020

	2020	2019
<b>INGRESOS Y OTROS BENEFICIOS</b>		
<i>Ingresos de la Gestión</i>		
Impuestos		
Cuotas y Aportaciones de Seguridad Social		
Contribuciones de Mejoras		
Derechos		
Productos		
Aprovechamientos		
Ingresos por Venta de Bienes y Prestación de Servicios	6,035,144.80	12,742,023.00
<b>Participaciones, Aportaciones, Convenios, Incentivos Derivados de la Colaboración Fiscal, Fondo Distintos de Aportaciones, Transferencias, Asignaciones, Subsidios y Subvenciones, y Pensiones y Jubilaciones</b>	<b>1,481,160,248.65</b>	<b>1,501,109,111.22</b>
Participaciones, Aportaciones, Convenios, Incentivos Derivados de la Colaboración Fiscal y Fondos Distintos de Aportaciones		
Transferencias, Asignaciones, Subsidios y Subvenciones, y Pensiones y Jubilaciones	1,481,160,248.65	1,501,109,111.22
<i>Otros Ingresos y Beneficios</i>		
Ingresos Financieros	1,295,628.86	1,501,251.90
Incremento por Variación de Inventarios		
Disminución del Exceso de Estimaciones por Pérdida o Deterioro U		
Obsolescencia		
Disminución del Exceso de Provisiones		
Otros Ingresos y Beneficios Varios		
<b>Total de Ingresos y Otros Beneficios</b>	<b>1,488,491,022.31</b>	<b>1,515,352,386.12</b>
<b>GASTOS Y OTRAS PÉRDIDAS</b>		
<i>Gastos de Funcionamiento</i>		
Servicios Personales	867,197,873.23	881,813,617.66
Materiales y Suministros	101,675,459.82	85,180,306.86
Servicios Generales	390,817,507.03	369,515,586.05
<i>Transferencias, Asignaciones, Subsidios y Otras Ayudas</i>		
Transferencias Internas y Asignaciones al Sector Público		
Transferencias al Resto del Sector Público		
Subsidios y Subvenciones	20,799,502.57	19,800,866.39
Ayudas Sociales	2,457,980.79	2,504,816.89
Pensiones y Jubilaciones		
Transferencias a Fideicomisos, Mandatos y Contratos Análogos		
Transferencias a la Seguridad Social		
Donativo		
Transferencias al Exterior		
<i>Participaciones y Aportaciones</i>		
Participaciones		
Aportaciones		
Convenios		
<i>Intereses, Comisiones y Otros Gastos de la Deuda Pública</i>		
Intereses de la Deuda Pública		
Comisiones de la Deuda Pública		
Gastos de la Deuda Pública		
Costo por Coberturas		
Apoyos Financieros		
<i>Otros Gastos y Pérdidas Extraordinarias</i>		
Estimaciones, Depreciaciones, Deterioros, Obsolescencias, y Amortizaciones	635,397.55	64,444,232.38
Provisiones		
Disminución de Inventarios		
Aumento por Insuficiencia de Estimaciones por Pérdida o Deterioro y Obsolescencia		
Aumento por Insuficiencia de Provisiones		
Otros Gastos	5,871,615.24	7,886,106.18
<i>Inversión Pública</i>		
Inversión Pública no Capitalizable		
<b>Total de Gastos y Otras Pérdidas</b>	<b>1,389,455,336.23</b>	<b>1,431,145,532.41</b>
<b>Resultados del Ejercicio (Ahorro/Desahorro)</b>	<b>99,035,686.08</b>	<b>84,206,853.71</b>

**FISCALÍA GENERAL DEL ESTADO**
**SISTEMA CONTABLE 2020**
**ESTADO DE VARIACIÓN EN LA HACIENDA PÚBLICA**
**DEL 01 DE ENERO AL 31 DE DICIEMBRE DE 2020**

Página 1 de 1

Fecha:

15/02/2021

Concepto	Hacienda Pública / Patrimonio Contribuido	Hacienda Pública / Patrimonio Generado de Ejercicios Anteriores	Hacienda Pública / Patrimonio Generado del Ejercicio	Exceso o Insuficiencia en la Actualización de la Hacienda Pública/Patrimonio	Total
Hacienda Pública / Patrimonio Contribuido Neto de 2019	43,767,924.14				43,767,924.14
Aportaciones					
Donaciones de Capital	43,767,924.14				43,767,924.14
Actualización de la Hacienda Pública/Patrimonio					
Hacienda Pública / Patrimonio Generado Neto de 2019		1,399,000,464.13	84,206,853.71		1,483,207,317.84
Resultados del Ejercicio (Ahorro/Desahorro)			84,206,853.71		84,206,853.71
Resultados del Ejercicios Anteriores		1,207,680,513.62			1,207,680,513.62
Revalúos		191,319,950.51			191,319,950.51
Reservas					
Rectificaciones de Resultados de Ejercicios Anteriores					
<b>Exceso o Insuficiencia en la Actualización de la Hacienda Pública / Patrimonio Neto de 2019</b>					
Resultado por Posición Monetaria					
Resultado por Tenencia de Activos no Monetarios					
<b>Hacienda Pública / Patrimonio Neto Final de 2019</b>	<b>43,767,924.14</b>	<b>1,399,000,464.13</b>	<b>84,206,853.71</b>		<b>1,526,975,241.98</b>
<b>Cambios en la Hacienda Pública / Patrimonio Contribuido</b>					
Neto de 2020					
Aportaciones					
Donaciones de Capital					
Actualización de la Hacienda Pública/Patrimonio					
<b>Variaciones de la Hacienda Pública / Patrimonio Generado</b>		<b>26,655,455.30</b>	<b>14,828,832.37</b>		<b>41,484,287.67</b>
Neto de 2020					
Resultados del Ejercicio (Ahorro/Desahorro)			99,035,686.08		99,035,686.08
Resultados de Ejercicios Anteriores		26,655,455.30	(84,206,853.71)		(57,551,398.41)
Revalúos					
Reservas					
Rectificaciones de Resultados de Ejercicios Anteriores					
<b>Cambios en el Exceso o Insuficiencia en la Actualización</b>					
de la Hacienda Pública / Patrimonio Neto de 2020					
Resultado por Posición Monetaria					
Resultado por Tenencia de Activos no Monetarios					
<b>Hacienda Pública / Patrimonio Neto Final de 2020</b>	<b>43,767,924.14</b>	<b>1,425,655,919.43</b>	<b>99,035,686.08</b>		<b>1,568,459,529.65</b>

**SISTEMA CONTABLE 2020**  
**ESTADO DE CAMBIOS EN LA SITUACIÓN FINANCIERA**  
**DEL 1o. DE ENERO AL 31 DE DICIEMBRE DE 2020**

	Origen	Aplicación
<b>ACTIVO</b>		
<b>Activo Circulante</b>		
Efectivo y Equivalentes	7,480,888.48	
Derechos a Recibir Efectivo o Equivalentes	1,627,231.22	
Derechos a Recibir Bienes o Servicios		
Inventarios		
Almacenes		
Estimación por Pérdida o Deterioro de Activos Circulantes		
Otros Activos Circulantes		
<b>Activo No Circulante</b>		
Inversiones Financieras a Largo Plazo	424,406.81	
Derechos a Recibir Efectivo o Equivalentes a Largo Plazo		
Bienes Inmuebles, Infraestructura y Construcciones en Proceso		4,444,025.11
Bienes Muebles		41,867,793.01
Activos Intangibles		18,872,895.00
Depreciación, Deterioro y Amortización Acumulada de Bienes		
Activos Diferidos	13,253,223.54	
Estimación por Pérdida o Deterioro de Activos no Circulantes		
Otros Activos no Circulantes		
<b>PASIVO</b>		
<b>Pasivo Circulante</b>		
Cuentas por Pagar a Corto Plazo	327,405.18	
Documentos por Pagar a Corto Plazo		
Porción a Corto Plazo de la Deuda Pública a Largo Plazo		
Títulos y Valores a Corto Plazo		
Pasivos Diferidos a Corto Plazo		
Fondos y Bienes de Terceros en Garantía y/o Administración a Corto Plazo		
Provisiones a Corto Plazo		
Otros Pasivos a Corto Plazo		77,326.97
<b>Pasivo No Circulante</b>		
Cuentas a Pagar a Largo Plazo		
Documentos por Pagar a Largo Plazo		
Deuda Pública a Largo Plazo		
Pasivos Diferidos a Largo Plazo	664,597.19	
Fondos y Bienes de Terceros en Garantía y/o Administración a Largo Plazo		
Provisiones a Largo Plazo		
<b>HACIENDA PÚBLICA/PATRIMONIO</b>		
<b>Hacienda Pública/Patrimonio Contribuido</b>		
Aportaciones		
Donaciones de Capital		
Actualización de la Hacienda Pública/Patrimonio		
<b>Hacienda Pública/Patrimonio Generado</b>		
Resultados del Ejercicio (Ahorro/Desahorro)	14,828,832.37	
Resultados de Ejercicios Anteriores	26,655,455.30	
Revalúos		
Reservas		
Rectificaciones de Resultados de Ejercicios Anteriores		
<b>Exceso o Insuficiencia en la Actualización de la Hacienda Pública/Patrimonio</b>		
Resultado por Posición Monetaria		
Resultado por Tenencia de Activos no Monetarios		

**SISTEMA CONTABLE 2020**  
**ESTADO DE FLUJOS DE EFECTIVO**  
**DEL 01 DE ENERO AL 31 DE DICIEMBRE DE 2020**

Página 1 de 1

Fecha: 15/02/2021

CONCEPTO	2020	2019
<b>Flujos de Efectivo de las Actividades de Operación</b>		
<b>Origen</b>	<b>1,488,491,022.31</b>	<b>1,515,352,386.12</b>
Impuestos		
Cuotas y Aportaciones de Seguridad Social		
Contribuciones de Mejoras		
Derechos		
Productos		
Aprovechamientos		
Ingresos por Venta de Bienes y Prestación de Servicios	6,035,144.80	12,742,023.00
Participaciones, Aportaciones, Convenios, Incentivos Derivados de la Colaboración Fiscal y Fondos Distintos de Aportaciones		
Transferencias, Asignaciones, Subsidios y Subvenciones, y Pensiones y Jubilaciones		
Otros Orígenes de Operación	1,482,455,877.51	1,502,610,363.12
<b>Aplicación</b>	<b>1,389,455,336.23</b>	<b>1,431,145,532.41</b>
<b>Servicios Personales</b>	<b>867,197,873.23</b>	<b>881,813,617.66</b>
Materiales y Suministros	101,675,459.82	85,180,306.86
Servicios Generales	390,817,507.03	369,515,586.05
Transferencias Internas y Asignaciones al Sector Público		
Trasferencias al Resto del Sector Público		
Subsidios y Subvenciones	20,799,502.57	19,800,866.39
Ayudas Sociales	2,457,980.79	2,504,816.89
Pensiones y Jubilaciones		
Transferencias a Fideicomisos, Mandatos y Contratos Análogos		
Transferencias a la Seguridad Social		
Donativos		
Transferencias al Exterior		
Participaciones		
Aportaciones		
Convenios		
Otras Aplicaciones de Operación	6,507,012.79	72,330,338.56
<b>Flujos Netos de Efectivo de las Actividades de Operación</b>	<b>99,035,686.08</b>	<b>84,206,853.71</b>
<b>Flujos de Efectivo de las Actividades de Inversión</b>		
<b>Origen</b>	<b>66,008,059.10</b>	<b>136,267,405.61</b>
<b>Bienes Inmuebles, Infraestructura y Construcciones en Proceso</b>	<b>24,047,742.23</b>	
Bienes Muebles		41,235,680.99
Otros Orígenes de Inversión	41,960,316.87	95,031,724.62
<b>Aplicación</b>	<b>173,439,309.06</b>	<b>246,676,276.63</b>
<b>Bienes Inmuebles, Infraestructura y Construcciones en Proceso</b>	<b>28,491,767.34</b>	<b>28,491,767.34</b>
Bienes Muebles	41,867,793.01	22,754,842.51
Otras Aplicaciones de Inversión	103,079,748.71	195,429,666.78
<b>Flujos Netos de Efectivo de las Actividades de Inversión</b>	<b>(107,431,249.96)</b>	<b>(110,408,871.02)</b>
<b>Flujos de Efectivo de las Actividades de Financiamiento</b>		
<b>Origen</b>	<b>12,248,242.12</b>	<b>249,149,530.76</b>
<b>Endeudamiento Neto</b>		
Interno		
Externo		
Otros Orígenes de Financiamiento	12,248,242.12	249,149,530.76
<b>Aplicación</b>	<b>11,333,566.72</b>	<b>221,409,233.46</b>
Servicios de la Deuda		
Interno		
Externo		
Otras Aplicaciones de Financiamiento	11,333,566.72	221,409,233.46
<b>Flujos Netos de Efectivo por Actividades de Financiamiento</b>	<b>914,675.40</b>	<b>27,740,297.30</b>
<b>Incremento/Disminución Neta en el Efectivo y Equivalentes al Efectivo</b>	<b>(7,480,888.48)</b>	<b>1,538,279.99</b>
<b>Efectivo y Equivalentes al Efectivo al Inicio del Ejercicio</b>	<b>119,065,973.56</b>	<b>117,527,693.57</b>
<b>Efectivo y Equivalentes al Efectivo al Final del Ejercicio</b>	<b>111,585,085.08</b>	<b>119,065,973.56</b>

**FISCALÍA GENERAL DEL ESTADO**
**SISTEMA CONTABLE 2020**
**ESTADO ANALITICO DEL ACTIVO**
**DEL 01 DE ENERO AL 31 DE DICIEMBRE DEL 2020**

Fecha:

Página 1 de 1

15/02/2021

CONCEPTO	Saldo Inicial (SI)	Cargos del Período	Abonos del Período	Saldo Final (SF)	Variación del Período (SF - SI)
<b>ACTIVO</b>	<b>1,793,637,959.58</b>	<b>7,065,250,944.32</b>	<b>7,022,851,981.25</b>	<b>1,836,036,922.65</b>	<b>42,398,963.07</b>
<b>ACTIVO CIRCULANTE</b>	<b>132,620,049.54</b>	<b>5,208,487,923.43</b>	<b>5,217,596,043.13</b>	<b>123,511,929.84</b>	<b>(9,108,119.70)</b>
Efectivo y Equivalentes	119,065,973.56	4,902,385,575.56	4,909,866,464.04	111,585,085.08	(7,480,888.48)
Derechos a Recibir Efectivo o Equivalentes	13,554,075.98	287,850,037.03	289,477,268.25	11,926,844.76	(1,627,231.22)
Derechos a Recibir Bienes o Servicios		18,252,310.84	18,252,310.84		
Inventarios					
Almacenes					
Estimación por Pérdida o Deterioro de Activos Circulantes					
Otros Activos Circulantes					
<b>ACTIVO NO CIRCULANTE</b>	<b>1,661,017,910.04</b>	<b>1,856,763,020.89</b>	<b>1,805,255,938.12</b>	<b>1,712,524,992.81</b>	<b>51,507,082.77</b>
Inversiones Financieras a Largo Plazo	1,080,133.44	5,578,129.22	6,002,536.03	655,726.63	(424,406.81)
Derechos a Recibir Efectivo o Equivalentes a Largo Plazo	22,076,544.38			22,076,544.38	
Bienes Inmuebles, Infraestructura y Construcciones en Proceso	489,557,758.63	32,935,792.45	28,491,767.34	494,001,783.74	4,444,025.11
Bienes Muebles	836,522,354.85	118,462,423.51	76,594,630.50	878,390,147.86	41,867,793.01
Activos Intangibles	55,262,081.30	39,353,550.00	20,480,655.00	74,134,976.30	18,872,895.00
Depreciación, Deterioro y Amortización Acumulada de Bienes					
Activos Diferidos	256,519,037.44	1,660,433,125.71	1,673,686,349.25	243,265,813.90	(13,253,223.54)
Estimación por Pérdida o Deterioro de Activos no Circulantes					
Otros Activos no Circulantes					

DENOMINACIÓN DE LAS DEUDAS	MONEDA DE CONTRATACIÓN	INSTITUCIÓN O PAIS ACREEDOR	SALDO INICIAL DEL PERÍODO	SALDO FINAL DEL PERÍODO
<b>DEUDA PÚBLICA</b>				
<b>Corto Plazo</b>				
<b>Deuda Interna</b>				
Instituciones de Crédito				
BANCOMER, S.A.	Moneda Nacional	México		
BANOBRAS, S.N.C.	Moneda Nacional	México		
BANORTE, S.A.	Moneda Nacional	México		
INTERACCIONES, S.A.	Moneda Nacional	México		
SANTANDER, S.A.	Moneda Nacional	México		
SCOTIABANK INVERLAT, S.A.	Moneda Nacional	México		
Títulos y Valores				
Arrendamientos Financieros				
<b>Deuda Externa</b>				
Organismos Financieros Internacionales				
Deuda Bilateral				
Títulos y Valores				
Arrendamientos Financieros				
<b>Subtotal Corto Plazo</b>				
<b>Largo Plazo</b>				
<b>Deuda Interna</b>				
Instituciones de Crédito				
BANCOMER, S.A.	Moneda Nacional	México		
BANOBRAS, S.N.C.	Moneda Nacional	México		
BANORTE, S.A.	Moneda Nacional	México		
SANTANDER, S.A.	Moneda Nacional	México		
Títulos y Valores				
Arrendamientos Financieros				
<b>Deuda Externa</b>				
Organismos Financieros Internacionales				
Deuda Bilateral				
Títulos y Valores				
Arrendamientos Financieros				
<b>Subtotal Largo Plazo</b>				
<b>Otros Pasivos</b>	Moneda Nacional	México	266,662,717.60	267,577,393.00
<b>Total Deuda y Otros Pasivos</b>			<b>266,662,717.60</b>	<b>267,577,393.00</b>

De conformidad a las Principales Reglas de Registro y Valoración del Patrimonio (Elementos Generales), emitidas por el Consejo Nacional de Armonización Contable, publicadas en el capítulo reformado en el Diario Oficial de la Federación el 06 de octubre del 2014, los Pasivos Contingentes consideran:

- a) Obligaciones surgidas a raíz de sucesos pasados, cuya existencia ha de ser confirmada sólo por la concurrencia, de uno o más eventos inciertos en el futuro que no están enteramente bajo el control del organismo público.
- b) Una obligación presente a raíz de sucesos pasados, que no se ha reconocido contablemente porque no es viable que el ente público tenga que satisfacerla, o debido a que el importe de la obligación no puede ser cuantificado con la suficiente confiabilidad.

Al respecto, se informa que éste Organismo Público a esta fecha NO cuenta con Pasivos Contingentes significativos pendientes de pago, ya que estos se reconocen y se liquidan en el transcurso del ejercicio, en la vigencia del presupuesto.



**NOTAS DE DESGLOSE**

**NOTAS AL ESTADO DE SITUACIÓN FINANCIERA**

El Estado de Situación Financiera muestra la posición financiera de **Fiscalía General del Estado**, valuados y elaborados de acuerdo con los Postulados Básicos de Contabilidad Gubernamental, Normas y Metodología para la Emisión de Información Financiera y Estructura de los Estados Financieros del Ente Público y Característica de sus Notas, emitidos por el Consejo Nacional de Armonización Contable (CONAC), el cual refleja los bienes y derechos que se clasifican en rubros de acuerdo a su disponibilidad de liquidez al igual que sus obligaciones o compromisos, agrupándolas con relación a su exigibilidad.

**ACTIVO**

El activo se compone de los fondos, valores, derechos y bienes cuantificados en términos monetarios, los cuales dispone **Fiscalía General del Estado**, para la operatividad y la prestación de servicios públicos, éste se integra como sigue:

**Circulante**

**Efectivo y Equivalentes**

El rubro de efectivo y equivalentes al 31 de diciembre de 2020, asciende a \$ 111,585,085.08 el cual representa el 90.3 por ciento del total de activo circulante, se integra por la disponibilidad financiera para cubrir los compromisos de pagos a los diferentes proveedores, así como, pagos de impuestos y otras contribuciones; así también, para cubrir gastos menores y emergentes.

CONCEPTO	2020	2019
<b>Efectivo</b>	\$ 151,830.00	\$ 0.00
<b>Bancos/Dependencias y Otros</b>	58,425,549.14	62,288,265.91
<b>Inversiones Temporales (Hasta 3 Meses)</b>	12,748,959.03	12,220,897.88
<b>Fondos con Afectación Específica</b>	40,258,746.91	44,556,809.77
<b>Suma</b>	<b>\$ 111,585,085.08</b>	<b>\$ 119,065,973.56</b>

CONCEPTO	2020	2019
Ingresos Estatales	\$ 11,977,218.26	\$ 11,977,218.26
Fondo General de Participaciones	19,997,411.47	22,678,454.08
Fondo de Aportaciones para la Seguridad Pública	4,696,455.29	4,696,455.29
Fondo de Fiscalización y Recaudación	2,687,661.89	4,304,682.14
Otros Subsidios	900,000.00	900,000.00
<b>Suma</b>	<b>\$ 40,258,746.91</b>	<b>\$ 44,556,809.77</b>

### **Derechos a Recibir Efectivo o Equivalentes**

Este rubro del activo asciende a \$ 11,926,844.76 el cual representa el 9.7 por ciento del total del activo circulante, corresponde al periodo que se informa, y de ejercicios anteriores; se integra por los recursos disponibles en Cuentas por Cobrar a Corto Plazo, ministraciones por depositar para el pago a proveedores y prestadores de servicios del Fondo de aportaciones para la seguridad Pública (FASP), así como, por los gastos a comprobar. Derivado de lo anterior, se están realizando las gestiones necesarias en la Dirección de Planeación para la depuración de los recursos federales y en cuanto a los deudores diversos se están llevando a cabo los requerimientos en las diferentes áreas de esta Institución para su depuración.

CONCEPTO	VENCIMIENTO (DÍAS)	2020	2019
<b>Cuentas por Cobrar a Corto Plazo</b>	≤ 365	\$ 11,693,785.76	\$ 13,132,517.98
<b>Deudores Diversos por Cobrar a Corto Plazo</b>	≤ 365	233,059.00	421,558.00
	<b>Suma</b>	<b>\$ 11,926,844.76</b>	<b>\$ 13,554,075.98</b>

CONCEPTO	VENCIMIENTO (DÍAS)	2020	2019
<b>Cuentas por Cobrar a Corto Plazo</b>			
Ministraciones por Depositar	≤ 365	\$ 11,686,574.79	\$ 13,123,464.28
Subsidio al Empleo	≤ 365	7,210.97	9,053.70
	<b>Suma</b>	<b>\$ 11,693,785.76</b>	<b>\$ 13,132,517.98</b>

CONCEPTO	VENCIMIENTO (DÍAS)	2020	2019
<b>Deudores Diversos por Cobrar a Corto Plazo</b>			
Ingresos Propios	≤ 365	233,059.00	421,558.00
	<b>Suma</b>	<b>\$ 233,059.00</b>	<b>\$ 421,558.00</b>

### **No Circulante**

### **Inversiones Financieras a Largo Plazo**

Este rubro del activo asciende a \$ 655,726.63 el cual representa el 0.1 por ciento del total del activo no circulante; se integra por el saldo financiero del Fideicomisos Fondo contra la Delincuencia Organizada.

CONCEPTO	2020	2019
<b>Fideicomiso, Mandatos y Contratos Análogos</b>	\$ 655,726.63	\$ 1,080,133.44
<b>Suma</b>	<b>\$ 655,726.63</b>	<b>\$ 1,080,133.44</b>

CONCEPTO	2020	2019
<b>Fideicomiso, Mandatos y Contratos Análogos</b>		
Fideicomiso Fondo Contra la Delincuencia Organizada	\$ 655,726.63	\$ 87,303.43
Fideicomiso Público de Administración e Inversión para la Implementación del Sistema de Justicia Penal.	0.00	992,830.01
<b>Suma</b>	<b>\$ 655,726.63</b>	<b>\$ 1,080,133.44</b>

### Derechos a Recibir Efectivo o Equivalentes a Largo Plazo

Este rubro del activo asciende a \$ 22,076,544.38 el cual representa el 1.3 por ciento del total del activo no circulante; se integra por los deudores pendientes por recuperar de ejercicios anteriores, que se encuentran sujetos a resolución judicial. Entre las principales esta la adquisición de un helicóptero a la empresa Aero Comondu S.A de C.V del cual se dio un anticipo de \$ 22,000,000.00; así también se encuentra registrados a empleados que extraviaron armas, lo anterior se encuentran pendientes de regularizar, estamos haciendo las gestiones necesarias ante la Fiscalía Especializada Jurídica Consultiva y de Legislación de esta Institución para su depuración.

CONCEPTO	VENCIMIENTO (DÍAS)	2020	2019
<b>Deudores Diversos a Largo Plazo</b>			
Deudores Sujetos a Resolución Judicial	≥ 365	\$ 22,076,544.38	\$ 22,076,544.38
<b>Suma</b>		<b>\$ 22,076,544.38</b>	<b>\$ 22,076,544.38</b>

### Bienes Inmuebles, Infraestructura y Construcciones en Proceso

Este rubro representa los bienes inmuebles que son propiedad de **Fiscalía General del Estado**, como son: terrenos, edificios no habitacionales, que fueron adquiridos con recursos presupuestales, así como algunos fueron obtenidos por donación de otras instituciones, en el periodo que se informa, así como, en ejercicios anteriores.

Al 31 de diciembre de 2020, este rubro asciende a \$ 494,001,783.74 que representa el 28.8 por ciento del activo no circulante.

CONCEPTO	2020	2019
<b>Terrenos</b>	\$ 20,758,200.66	\$ 20,758,200.66
<b>Edificios no Habitacionales</b>	468,799,557.97	440,307,790.63
<b>Construcciones en Proceso en Bienes Propios</b>	4,444,025.11	28,491,767.34
<b>Suma</b>	<b>\$ 494,001,783.74</b>	<b>\$ 489,557,758.63</b>

### Bienes Muebles

Este rubro representa los bienes muebles que son propiedad de **Fiscalía General del Estado**, como son: Mobiliario y Equipo de Administración, Mobiliario y Equipo Educacional y Recreativo, Equipo e Instrumental Médico y de Laboratorio, Vehículos y Equipo de Transporte, Equipo de Defensa y Seguridad, Maquinaria, Otros Equipos y Herramientas, Colección, Obras de Arte y Objetos Valiosos, que aún se encuentran en buenas condiciones y que son básicos para la operatividad del mismo; los cuales fueron adquiridos con recursos presupuestales, así como, algunos fueron obtenidos mediante transferencias de otros organismos, en el periodo que se informa, así como, en ejercicios anteriores.

Al 31 de diciembre de 2020, este rubro asciende a \$ 878,390,147.86, que representa el 51.3 por ciento del activo no circulante.

CONCEPTO	2020	2019
<b>Mobiliario y Equipo de Administración</b>	\$ 127,669,287.00	\$ 118,416,204.63
<b>Mobiliario y Equipo Educacional y Recreativo</b>	5,757,471.76	4,610,140.22
<b>Equipo e Instrumental Médico y de Laboratorio</b>	77,838,877.46	77,814,749.46
<b>Vehículos y Equipo de Transporte</b>	398,851,305.12	387,573,570.62
<b>Equipo de Defensa y Seguridad</b>	60,065,374.09	60,065,374.09
<b>Maquinaria, Otros Equipos y Herramientas</b>	208,157,247.46	188,012,842.86
<b>Colecciones, Obras de Arte y Objetos Valiosos</b>	50,584.97	29,472.97
<b>Suma</b>	<b>\$ 878,390,147.86</b>	<b>\$ 836,522,354.85</b>

### Activos Intangibles

Este rubro representa los Activos Intangibles que son propiedad de **Fiscalía General del Estado**, que fueron adquiridos con recursos presupuestales, así como algunos fueron obtenidos por transferencias de otras instituciones, como son: Software, Patentes, Marcas y Derechos, Licencias y Otros Activos Intangibles, que aún se encuentran en buenas condiciones y que son básicos para la operatividad del mismo, en el periodo que se informa, así como, en ejercicios anteriores.

Al 31 de diciembre de 2020, este rubro asciende a \$ 74,134,976.30 que representa el 4.3 por ciento del activo no circulante.

CONCEPTO	2020	2019
<b>Software</b>	\$ 24,497,108.56	\$ 23,600,428.56
<b>Patentes, Marcas y Derechos</b>	2,671.86	2,671.86
<b>Licencias</b>	48,554,715.16	30,578,500.16
<b>Otros Activos Intangibles</b>	1,080,480.72	1,080,480.72
<b>Suma</b>	<b>\$ 74,134,976.30</b>	<b>\$ 55,262,081.30</b>

### Activos Diferidos

Al 31 de diciembre del 2020, este rubro refleja un monto de \$ 243,265,813.90 el cual representa el 14.2 por ciento del total del activo no circulante, se encuentra integrado por todas aquellas operaciones que están en proceso de regularización presupuestal y contable del periodo que se informa, así como, de ejercicios anteriores; actualmente se están llevando a cabo las gestiones necesarias ante la Secretaría de Hacienda para su regularización.

CONCEPTO	2020	2019
<b>Otros Activos Diferidos</b>	\$ 243,265,813.90	\$ 256,519,037.44
<b>Suma</b>	<b>\$ 243,265,813.90</b>	<b>\$ 256,519,037.44</b>

CONCEPTO	2020	2019
<b>Otros Activos Diferidos</b>		
Ingresos Estatales	\$ 143,835,009.34	\$ 145,835,009.34
Fondo de Fiscalización y Recaudación	7,053,182.89	14,946,589.76
ISR Participable Estatal	1,649,219.21	4,928,422.15
Fondo General de Participaciones	22,453,446.02	24,522,685.71
Fondo de Aportaciones para la Seguridad Pública (FASP)	66,274,956.44	66,286,330.48
<b>Suma</b>	<b>\$ 243,265,813.90</b>	<b>\$ 256,519,037.44</b>

### **PASIVO**

Es el conjunto de cuentas que permite el registro de las obligaciones contraídas por **Fiscalía General del Estado**, para el desarrollo de sus funciones y la prestación de los servicios públicos. Al 31 de diciembre de 2020, los estados financieros reflejan principalmente pasivo circulante a corto plazo, es decir, aquellas obligaciones en que la exigibilidad de pago es menor a un año, así también, pasivo no circulante o a largo plazo que representa las obligaciones con vencimiento posterior a un año.

## Circulante

### Cuentas por Pagar a Corto Plazo

Al 31 de diciembre de 2020, este rubro asciende a \$ 54,240,488.38 el cual representa el 99.7 por ciento del total del pasivo circulante, se integra principalmente por las prestaciones salariales como son: sueldos, prima vacacional y prima dominical, devengado no pagado del periodo que se informa, así como, por las aportaciones patronales al IMSS y 2 por ciento del Impuesto Sobre Nóminas. Así mismo, por los compromisos contraídos por la adquisición de bienes de consumo e inventariables, y por la contratación de servicios con proveedores, necesarios para el funcionamiento del organismo, las cuales se encuentran pendiente de pago.

Además, se integra por las retenciones y contribuciones a favor de terceros como son: ISSS, 2 por ciento del Impuesto sobre Nóminas, 10 por ciento del I.S.R. por Arrendamiento y Honorarios, así como el 2 por ciento del Impuesto sobre Nóminas a prestadores de servicios, y otras retenciones a terceros, los cuales se encuentran pendientes de enterar.

También, se encuentran registrados los rendimientos bancarios, mismas que se encuentran pendientes de regularizar, para ello se está llevando a cabo las gestiones correspondientes ante la Secretaría de Hacienda para dicha regularización.

CONCEPTO	VENCIMIENTO (DÍAS)	2020	2019
<b>Servicios Personales por Pagar a Corto Plazo</b>	≤ 365	\$ 11,182,714.22	\$ 7,152,710.34
<b>Proveedores por Pagar a Corto Plazo</b>	≤ 365	18,756,608.25	11,236,939.52
<b>Transferencias Otorgadas por Pagar a Corto Plazo</b>	≤ 365	566,677.18	667,554.76
<b>Retenciones y Contribuciones por Pagar a Corto Plazo</b>	≤ 365	23,463,264.32	34,618,626.49
<b>Otras Cuentas por Pagar a Corto Plazo</b>	≤ 365	271,224.41	237,252.09
	<b>Suma</b>	<b>\$ 54,240,488.38</b>	<b>\$ 53,913,083.20</b>

### Otros Pasivos a Corto Plazo

Este rubro asciende a \$ 153,228.63 que representa el 0.3 por ciento del total del pasivo circulante y corresponde principalmente a los rendimientos bancarios de ingresos propios, así también los abonos bancarios por aclarar del presente ejercicio y anteriores.

CONCEPTO	NATURALEZA	2020	2019
<b>Otros Pasivos Circulantes</b>			
Por Abonos Bancarios por Aclarar	Acreedora	\$ 153,228.63	\$ 230,555.60
	<b>Suma</b>	<b>\$ 153,228.63</b>	<b>\$ 230,555.60</b>

**No Circulante**
**Pasivos Diferidos a Largo Plazo**

Este rubro asciende a \$ 213,183,675.99 que representa el 100.0 por ciento del total del pasivo no circulante y refleja el registro de los compromisos contraídos a largo plazo, por los anticipos de ministraciones mismas que se encuentran pendientes de regularizar, para ello se está llevando a cabo las gestiones correspondientes ante la Secretaría de Hacienda para dicha regularización.

Así mismo de los recursos que se tienen para reintegrar por concepto de rendimientos bancarios, las cuales se encuentran pendientes de liquidar.

CONCEPTO	VENCIMIENTO (DÍAS)	2020	2019
<b>Pasivos Diferidos a Largo Plazo</b>	> 365	\$ 213,183,675.99	\$ 212,519,078.80
	<b>Suma</b>	<b>\$ 213,183,675.99</b>	<b>\$ 212,519,078.80</b>

CONCEPTO	VENCIMIENTO (DÍAS)	2020	2019
<b>Pasivos Diferidos a Largo Plazo</b>			
Otros Pasivos a Largo Plazo	> 365	\$ 1,073,710.21	\$ 409,113.02
Otras Cuentas por Pagar a Largo Plazo	> 365	212,109,965.78	212,109,965.78
	<b>Suma</b>	<b>\$ 213,183,675.99</b>	<b>\$ 212,519,078.80</b>

**NOTAS AL ESTADO DE ACTIVIDADES**

El Estado de Actividades refleja el resultado entre el saldo total de los ingresos captados y el saldo total de los gastos incurridos por **Fiscalía General del Estado**, cuya diferencia positiva o negativa determina el ahorro o desahorro del 1 de enero al 31 de diciembre de 2020, sin considerar la inversión física en Bienes Muebles e Inmuebles, Infraestructura y Construcciones en Proceso. De esta forma el resultado durante este periodo refleja un ahorro por \$ 99,035,686.08

**Ingresos y Otros Beneficios**
**Ingresos de Gestión**

Los ingresos que se recaudaron al 31 de diciembre de 2020, corresponden a Ingresos por Venta de Bienes y Prestación de Servicios y Otros Ingresos, y son aquellos por rendimientos generados en las cuentas bancarias de inversión y mesa de dinero, en cuanto a otros ingresos corresponde a los depósitos que se realizan por diversos reintegros.

CONCEPTO	NATURALEZA	2020	2019
<b>Ingresos de Gestión</b>			
Ingresos por Venta de Bienes y Prestación de Servicios	Acreedora	\$ 6,035,144.80	\$ 12,742,023.00
	<b>Suma</b>	<b>\$ 6,035,144.80</b>	<b>\$ 12,742,023.00</b>

**Participaciones, Aportaciones, Convenios, Incentivos Derivados de la Colaboración Fiscal, Fondos Distintos de Aportaciones, Transferencias, Asignaciones, Subsidios y Subvenciones, y Pensiones y Jubilaciones**

Al 31 de diciembre de 2020, este rubro está integrado por recursos presupuestales radicados a través de transferencias que la Secretaría de Hacienda realiza con base al presupuesto autorizado, para llevar a cabo las actividades de **Fiscalía General del Estado**.

CONCEPTO	NATURALEZA	2020	2019
<b>Participaciones, Aportaciones, Convenios, Incentivos Derivados de la Colaboración Fiscal, Fondos Distintos de Aportaciones, Transferencias, Asignaciones, Subsidios y Subvenciones, y Pensiones y Jubilaciones</b>			
Transferencias, Asignaciones, Subsidios y Subvenciones, y Pensiones y Jubilaciones	Acreedora	\$ 1,481,160,248.65	\$ 1,501,109,111.22
	<b>Suma</b>	<b>\$ 1,481,160,248.65</b>	<b>\$ 1,501,109,111.22</b>

**Otros Ingresos y Beneficios**

El rubro de Otros Ingresos y Beneficios, corresponden a ingresos obtenidos, por concepto de cuotas de participación de licitaciones, así como por apertura de cuentas bancarias, por depósitos en efectivo, entre otros.



CONCEPTO	NATURALEZA	2020	2019
<b>Otros Ingresos y Beneficios</b>			
Ingresos Financieros	Acreeedora	\$ 1,295,628.86	\$ 1,501,251.90
	<b>Suma</b>	<b>\$ 1,295,628.86</b>	<b>\$ 1,501,251.90</b>
<b>Total de Ingresos y Otros Beneficios</b>		<b>\$ 1,488,491,022.31</b>	<b>\$1,515,352,386.12</b>

### Gastos y Otras Pérdidas

Los gastos y otras pérdidas lo integran todas las erogaciones realizadas en la operatividad, principalmente en los capítulos 1000 Servicios Personales, 2000 Materiales y Suministros, 3000 Servicios Generales y 4000 Transferencias, Asignaciones, Subsidios y Otras Ayudas

CONCEPTO	2020	2019
<b>Gastos y Otras Pérdidas</b>		
<b>Gastos de Funcionamiento</b>		
Servicios Personales	\$ 867,197,873.23	\$ 881,813,617.66
Materiales y Suministros	101,675,459.82	85,180,306.86
Servicios Generales	390,817,507.03	369,515,586.05
<b>Transferencias, Asignaciones, Subsidios y Otras Ayudas</b>		
Subsidios y Subvenciones	20,799,502.57	19,800,866.39
Ayudas Sociales	2,457,980.79	2,504,816.89
<b>Otros Gastos y Pérdidas Extraordinarias</b>		
Estimaciones, Depreciaciones, Deterioros, Obsolescencia y Amortizaciones	635,397.55	64,444,232.38
Otros Gastos	5,871,615.24	7,886,106.18
<b>Total de Gastos y Otras Pérdidas</b>	<b>\$ 1,389,455,336.23</b>	<b>\$ 1,431,145,532.41</b>

Del total de los Gastos y Otras Pérdidas, se explican aquellas que en lo individual representan el 10 por ciento o más, de la totalidad de las mismas, el cual se integra de la siguiente manera: el importe de \$ 867,197,873.23 es correspondiente a pagos de sueldos y salarios del personal que labora en **Fiscalía General del Estado**, en cuanto al importe de \$ 390,817,507.03 del capítulo 3000 Servicios Generales, corresponde a gastos por concepto de servicios de mantenimiento, combustible, viáticos, etc., efectuados durante la operatividad y la cantidad de \$ 5,871,615.24, es correspondiente a pagos de servicios de mantenimiento, combustible, viáticos, etc., efectuados con recursos de ingresos propios, así como el registro de bienes menores a 70 UMA y la cancelación del Fideicomiso Publico de Administración e Inversión para la Implementación del Sistema de Justicia Penal 2015; correspondiente al 31 de diciembre del 2020.

Así mismo, derivado del análisis comparativo de los Gastos y Otras pérdidas al periodo que se informa, se explican las cuentas que representan una variación significativa en relación al ejercicio anterior, integrado por: servicios personales con un decremento por \$ 14,615,744.43, Servicios Generales con un incremento por \$ 21,301,920.98, lo cual consiste a que son cifras al 31 de diciembre de 2020 con la afectación del presupuesto autorizado del ejercicio 2020.

## **NOTAS AL ESTADO DE VARIACIÓN EN LA HACIENDA PÚBLICA**

La Hacienda Pública representa el importe de los bienes y derechos que son propiedad de **Fiscalía General del Estado**, dicho importe es modificado principalmente por el resultado positivo obtenido al 31 de diciembre del ejercicio 2020, el cual asciende a \$ 99,035,686.08

El Estado de Variación en la Hacienda Pública muestra las modificaciones o cambios realizados en la Hacienda Pública, dichas variaciones representan las adquisiciones de bienes muebles e inmuebles consideradas como inversión, de la misma manera, es afectado por el resultado derivado del registro de operaciones de ejercicios anteriores por reintegros, depuración contable, devoluciones, regularización de saldos, donaciones, y por la aplicación de los ADEFAS; a la fecha que se informa, la Hacienda Pública refleja un saldo de \$ 1,568,459,529.65

Así también, es modificado por el aumento o disminución al patrimonio, derivado del registro de movimientos realizados durante el periodo que se informa. A la fecha que se informa la modificación neta positiva al patrimonio es de \$ 41,484,287.67

<b>CONCEPTO</b>	<b>2020</b>	<b>2019</b>
<b>Patrimonio Contribuido</b>		
Donaciones de Capital	\$ 43,767,924.14	\$ 43,767,924.14
<b>Patrimonio Generado</b>		
Resultados del Ejercicio (Ahorro/Desahorro)	99,035,686.08	84,206,853.71
Resultados de Ejercicios Anteriores	1,234,335,968.92	1,207,680,513.62
Revalúo de Bienes Inmuebles	191,319,950.51	191,319,950.51
<b>Suma</b>	<b>\$ 1,568,459,529.65</b>	<b>\$ 1,526,975,241.98</b>

### **Patrimonio Contribuido**

#### Donaciones de Capital

El importe de \$ 43,767,924.14 corresponde a los bienes recibidos en donación del Consejo de la Judicatura del Poder Judicial por la implementación del Nuevo Sistema de Justicia Penal, que consta de: unidades móviles especializadas, equipos de rayos laser, equipos de computadoras, así también por parte del Fideicomiso Fondo contra la Delincuencia Organizada, que consta de 02 aeronaves marca CESSNA y SABRELINER, 10 vehículos de diferentes marcas y modelos, cabe mencionar que a través de diversos Municipios se han efectuado donaciones de predios a esta Entidad, de acuerdo como se mencionan a continuación: Municipio de Frontera Hidalgo, el predio Rustico denominado "Los Cerritos", En el Municipio

de Tonalá el predio en la col. Evolución y San Gabriel, en el Municipio de San Cristóbal de las Casas, el predio en el Barrio San Diego, en el Municipio de Pichucalco el inmueble que ocupa las Oficinas centrales de la Fiscalía de Distrito Norte, en el Municipio de Tuxtla Gutiérrez, el predio polígono VII Reserva Territorial Tuchtlan y el predio donde se ubica las oficinas de la Fiscalía de Distrito Metropolitano.

CONCEPTO	NATURALEZA	2020	2019
<b>Patrimonio Contribuido</b>			
Donaciones de Capital	Acreedora	\$ 43,767,924.14	\$ 43,767,924.14
	<b>Suma</b>	<b>\$ 43,767,924.14</b>	<b>\$ 43,767,924.14</b>

**Patrimonio Generado**
Resultados del Ejercicio (Ahorro/Desahorro)

El resultado positivo obtenido al periodo que se informa asciende a \$ 99,035,686.08 y representa la disponibilidad financiera para cubrir gastos de operación y/o inversión.

CONCEPTO	PROCEDENCIA	2020	2019
<b>Patrimonio Generado</b>			
Resultados del Ejercicio (Ahorro/Desahorro)	Ingresos y Otros Beneficios menos Gastos y Otras Pérdidas	\$ 99,035,686.08	\$ 84,206,853.71
	<b>Suma</b>	<b>\$ 99,035,686.08</b>	<b>\$ 84,206,853.71</b>

Resultados de Ejercicios Anteriores

Este rubro se integra principalmente por saldos de años anteriores, así como, por el traspaso del resultado del ejercicio anterior, efectuado al inicio del presente ejercicio; también se incluyen, aquellos movimientos realizados en el periodo que se informa por concepto de: bajas de activos por encontrarse defectuosos e inservibles y por actas circunstanciadas de hechos, así como, reintegros de años anteriores y depuración de saldos.

CONCEPTO	PROCEDENCIA	2020	2019
<b>Patrimonio Generado</b>			
Resultados de Ejercicios Anteriores	Traspaso de Saldos, Bajas de Bienes, Reintegros, y Depuración Contable.	\$ 1,234,335,968.92	\$ 1,207,680,513.62
	<b>Suma</b>	<b>\$ 1,234,335,968.92</b>	<b>\$ 1,207,680,513.62</b>

Revalúo

El importe de \$ 191,319,950.51 corresponde al revalúo de los bienes inmuebles que ocupa las oficinas centrales de esta Fiscalía, así como del Edificio adjunto que alberga las oficinas de la Unidad Central de Investigación y Justicia Restaurativa, dichos inmuebles fueron desincorporados del Patrimonio del Estado vía Contrato de Donación a Título Gratuito, Los inmuebles antes descritos se les practicó avalúos por Perito Valuador autorizado quien valuó las fracciones del inmueble en las cantidades de \$ 145,522,927.00 y \$ 103,935,816.00 respectivamente.

CONCEPTO	PROCEDENCIA	2020	2019
<b>Patrimonio Generado</b>			
Revalúo de Bienes Inmuebles	Depuración Contable.	\$ 191,319,950.51	\$ 191,319,950.51
	<b>Suma</b>	<b>\$ 191,319,950.51</b>	<b>\$ 191,319,950.51</b>

**NOTAS AL ESTADO DE FLUJOS DE EFECTIVO**
**Efectivo y Equivalentes**

El análisis de los saldos inicial y final que figuran en la última parte del Estado de Flujos de Efectivo en la cuenta de efectivo y equivalentes es como sigue:

CONCEPTO	2020	2019
Efectivo	\$ 151,830.00	\$ 0.00
Bancos/Dependencias y Otros	58,425,549.14	62,288,265.91
Inversiones Temporales (Hasta 3 meses)	12,748,959.03	12,220,897.88
Fondos con Afectación Específica	40,258,746.91	44,556,809.77
<b>Total de Efectivo y Equivalentes</b>	<b>\$ 111,585,085.08</b>	<b>\$ 119,065,973.56</b>

Al 31 de diciembre de 2020, se realizaron adquisiciones de bienes muebles e inmuebles con recursos presupuestales, por un importe total de \$ 29,877,246.57, mismos que a continuación de describen:

Adquisiciones de bienes muebles e inmuebles con recursos presupuestales:

**GOBIERNO CONSTITUCIONAL DEL ESTADO DE CHIAPAS**  
**FISCALÍA GENERAL DEL ESTADO**  
**SISTEMA CONTABLE 2020**

**NOTAS A LOS ESTADOS FINANCIEROS**  
**DEL 1o DE ENERO AL 31 DE DICIEMBRE DE 2020**

Página 13 de 26

Fecha: 09/02/2021

CONCEPTO	2020	2019
Mobiliario y Equipo de Administración	\$ 9,253,082.37	\$ 11,122,948.00
Mobiliario y Equipo Educativo y Recreativo	1,147,331.54	439,889.72
Equipo e Instrumental Médico y de Laboratorio	24,128.00	3,125,273.74
Vehículos y Equipo de Transporte	12,224,744.00	5,934,009.70
Equipo de Defensa y Seguridad	0.00	97,440.00
Maquinaria, Otros Equipos y Herramientas	20,144,404.60	11,410,117.63
Colecciones, Obras de Arte y Objetos Valiosos	21,112.00	
Software	896,680.00	3,944,000.00
Licencias	17,976,215.00	13,446,747.36
<b>Suma</b>	<b>\$ 61,687,697.51</b>	<b>\$ 49,520,426.15</b>

Conciliación de los Flujos de Efectivo Netos de las Actividades de Operación y la cuenta de Ahorro/Desahorro antes de Rubros Extraordinarios.

CONCEPTO	2020	2019
<b>Ahorro/Desahorro antes de Rubros Extraordinarios</b>	\$ 105,542,698.87	\$ 156,537,192.27
<i>Movimientos de partidas (o rubros) que no afectan el efectivo</i>		
Disminución de Bienes por Pérdida, Obsolescencia y Deterioro		64,444,232.38
Gastos de Ejercicios Anteriores		3,077,194.77
Otros Gastos Varios	6,507,012.79	4,808,911.41
<b>Flujos de Efectivo Netos de las Actividades de Operación</b>	<b>\$ 99,035,686.08</b>	<b>\$ 84,206,853.71</b>

**CONCILIACIÓN ENTRE LOS INGRESOS PRESUPUESTARIOS Y CONTABLES  
CORRESPONDIENTE DEL 1 DE ENERO AL 31 DE DICIEMBRE DE 2020  
( Pesos)**

<b>Total de Ingresos Presupuestarios</b>	<b>\$1,481,160,248.65</b>
--	---------------------------

<b>Más Ingresos Contables No Presupuestarios</b>	<b>7,330,773.66</b>
Ingresos Financieros	1,295,628.86
Incremento por Variación de Inventarios	
Disminución del Exceso de Estimaciones por Pérdida o Deterioro u Obsolescencia	
Disminución del Exceso de Provisiones	
Otros ingresos y Beneficios Varios	
Otros Ingresos Contables no Presupuestarios	6,035,144.80

<b>Menos Ingresos Presupuestarios No Contables</b>	<b>0.00</b>
Aprovechamientos Patrimoniales	
Ingresos Derivados de Financiamientos	
Otros ingresos Presupuestarios no Contables	

<b>Total de Ingresos Contables</b>	<b>\$1,488,491,022.31</b>
------------------------------------	---------------------------

**CONCILIACIÓN ENTRE LOS EGRESOS PRESUPUESTARIOS Y LOS GASTOS CONTABLES  
CORRESPONDIENTE DEL 1 DE ENERO AL 31 DE DICIEMBRE DE 2020  
( Pesos )**

<b>Total de Egresos Presupuestarios</b>	<b>\$1,452,714,988.84</b>
---	---------------------------

<b>Menos Egresos Presupuestarios No Contables</b>	<b>\$ 66,131,722.62</b>
Materiales y Suministros	
Mobiliario y Equipo de Administración	9,253,082.37
Mobiliario y Equipo Educativo y Recreativo	1,147,331.54
Equipo e Instrumental Médico y de Laboratorio	24,128.00
Vehículos y Equipo de Transporte	12,224,744.00
Equipo de Defensa y Seguridad	
Maquinaria, Otros Equipos y Herramientas	20,144,404.60
Activos Biológicos	
Bienes Inmuebles	
Activos Intangibles	18,872,895.00
Obra Pública en Bienes de Dominio Público	
Obra Pública en Bienes Propios	4,444,025.11
Acciones y Participaciones de Capital	
Concesión de Préstamos	
Inversiones en Fideicomisos, Mandatos y Otros Análogos	
Provisiones para Contingencias y Otras Erogaciones Especiales	
Amortización de la Deuda Pública	
Adeudos de Ejercicios Fiscales Anteriores (ADEFAS)	
Otros Egresos Presupuestarios No Contables	21,112.00

<b>Más Gastos Contables No Presupuestarios</b>	<b>2,872,070.01</b>
Estimaciones, Depreciaciones, Deterioros, Obsolescencia y Amortizaciones	635,397.55
Provisiones	
Disminución de Inventarios	
Aumento por Insuficiencia de Estimaciones por Pérdida o Deterioro u Obsolescencia	
Aumento por Insuficiencia de Provisiones	
Otros Gastos	2,236,672.46
Otros Gastos Contables No Presupuestarios	

<b>Total de Gastos Contables</b>	<b>\$1,389,455,336.23</b>
----------------------------------	---------------------------

## NOTAS DE MEMORIA (CUENTAS DE ORDEN)

Las cuentas de orden se utilizan para registrar los movimientos de valores que no afecten o modifiquen el balance de **Fiscalía General del Estado**, sin embargo, su incorporación en libros es necesaria con fines de recordatorio contable, de control y en general sobre los aspectos administrativos, o bien, para consignar sus derechos o responsabilidades contingentes que puedan, o no, presentarse en el futuro.

Al 31 de diciembre de 2020, las cuentas que se manejan para efectos de estas Notas son las siguientes:

- **Contables:**

### Valores

Cifras del mes de diciembre del 2020, del Fondo para el Desarrollo y Mejora de la Procuración de Justicia, creada con Decreto No. 292 de fecha 01 de septiembre de 2009 y que tiene como objetivo llevar un registro detallado, minucioso y exacto de los ingresos transitorios y definitivos que por cualquier naturaleza se efectúen, así como un sistema de control riguroso de los rescates que se realicen en las Fiscalías de Distrito, Especializadas, Especiales y las Agencias Investigadoras de Ministerio Público.

### Bienes Concesionados o en Comodato

- Contrato celebrado con el Consejo de la Judicatura del Estado de Chiapas el día 31 de enero de 2005, para ocupar el Edificio ubicado en Carretera Arriaga-Tonalá, que será utilizado exclusivamente para oficinas administrativas de esta Entidad.
- Contrato celebrado con el Consejo de la Judicatura del Estado de Chiapas el día 18 de agosto de 2006, para ocupar el Edificio ubicado en Palenque, Chiapas, que será utilizado exclusivamente para oficinas administrativas de esta Entidad.
- Contrato celebrado con el Consejo de la Judicatura del Estado de Chiapas el día 18 de agosto de 2006, para ocupar el Edificio ubicado en Arriága, Chiapas. que será utilizado exclusivamente para oficinas administrativas de esta Entidad.

CONCEPTO	2020
<b>Cuentas de Orden Contables</b>	<b><u>\$ 40,055,269.56</u></b>
<b>Contables</b>	<b>40,055,269.56</b>
Valores	33,976,442.50
Emisión de Obligaciones	
Avales y Garantías	
Juicios	
Contratos para Inversión Mediante Proyectos para Prestación de Servicios (PPS) y Similares	
Bienes en Concesionados o en Comodato	6,078,827.06



CONCEPTO	2020
<b>Valores</b>	
Bienes y Valores	33,976,442.50
<b>Bienes en Concesionados o en Comodato</b>	
Bienes Bajo Contrato en Comodato	6,078,827.06
<b>Suma</b>	<b>\$ 40,055,269.56</b>

- **Presupuestarias:**

- **Cuentas de Ingresos:** Las cuentas presupuestarias de ingresos que se utilizan son: Ley de Ingresos Estimada, Ley de Ingresos por Ejecutar, Modificaciones a la Ley de Ingresos Estimada, Ley de Ingresos Devengada, Ley de Ingresos Recaudada; no aplica para esta **Fiscalía General del Estado**, toda vez que no es una entidad Recaudadora.
- **Cuentas de Egresos:** Las cuentas presupuestarias de egresos que se utilizan son: Presupuesto de Egresos Aprobado, Modificaciones al Presupuesto de Egresos Aprobado, Presupuesto de Egresos por Ejercer, Presupuesto de Egresos Comprometido, Presupuesto de Egresos Devengado, Presupuesto de Egresos Ejercido y Presupuesto de Egresos Pagado, a continuación, se presenta el total del presupuesto de **Fiscalía General del Estado**.

CONCEPTO	2020
<b>Cuentas de Orden Presupuestarias</b>	
<b>Cuentas de Ingresos</b>	
Ley de Ingresos Estimada	0
Ley de Ingresos por Ejecutar	0
Modificaciones a la Ley de Ingresos Estimada	0
Ley de Ingresos Devengada	0
Ley de Ingresos Recaudada	0
<b>Cuentas de Egresos</b>	
Presupuesto de Egresos Aprobado	1,349,530,004.28
Modificaciones al Presupuesto de Egresos Aprobado	131,630,244.37
Presupuesto de Egresos por Ejercer	28,445,259.81
Presupuesto de Egresos Comprometido	0
Presupuesto de Egresos Devengado	53,969,263.97
Presupuesto de Egresos Ejercido	0
Presupuesto de Egresos Pagado	1,398,745,724.87

---

## NOTAS DE GESTIÓN ADMINISTRATIVA

---

### 1.- Introducción

**Fiscalía General del Estado;** es un organismo autónomo, con personalidad jurídica y patrimonio propio, autonomía independiente, presupuestal, técnica, de gestión, de operación y de ejecución para el adecuado desarrollo de sus atribuciones, de conformidad a lo establecido en el Decreto número 044, de fecha 29 de diciembre de dos mil dieciséis, publicado en Periódico Oficial del Estado número 273.

**Fiscalía General del Estado;** se realiza en el marco de la legalidad, es una garantía que el estado obligatoriamente debe proporcionar, con el compromiso de implementar los mecanismos y estrategias necesarias para dar respuesta a las necesidades y requerimientos de los ciudadanos de la entidad. Permitiendo privilegiar la preservación del estado de derecho, y su ejercicio implica la adecuación de instrumentos normativos para cumplir con el mandato constitucional, pero sobre todo a buscar que sea accesible, expedita, profesional y transparente.

#### Misión

Representar a la sociedad en la investigación y persecución de los delitos del fuero común, bajo los principios de legalidad, eficacia, profesionalismo, honradez, lealtad, e imparcialidad y de respeto a los derechos humanos; vigilando el orden constitucional en defensa de los intereses de la sociedad y el Estado.

#### Visión

Ser una institución moderna, eficiente, imparcial e independiente, que brinda un servicio de alta calidad a la sociedad y contribuya a mejorar la procuración de justicia, integrado por personal con vocación de servicio, para enfrentar nuevos retos que inspiren la confianza de la sociedad.

### 2.- Panorama Económico y Financiero

La situación económica y financiera de **Fiscalía General del Estado** fue aceptable durante el ejercicio; debido a que fueron tomados en cuenta todos los lineamientos y normas emitidos por el Consejo Nacional de Armonización Contable (CONAC), y los recursos ministrados por la Secretaría de Hacienda fueron presupuestados y erogados de manera adecuada tanto presupuestal, contable y financiera.

### 3.- Autorización e Historia

#### *a) Fecha de Creación*

**Fiscalía General del Estado** fue creado Mediante Decreto Estatal, publicado en el Periódico Oficial del Estado No. 285, de fecha 09 de Noviembre del 2004, y para el debido cumplimiento de las atribuciones que la ley otorga a la Institución del Ministerio Público, es indispensable que esta cuente con un órgano de carácter constitucional que cumpla con las expectativas de independencia funcional técnica y patrimonial, por lo que se propuso la creación de **Fiscalía General del Estado**, como un Organismo Público Autónomo, que tenga a su cargo el ejercicio de las atribuciones constitucionales y legales de la Institución del Ministerio Público.

Mediante Decreto Estatal, publicado en el Periódico Oficial del Estado No. 299, de fecha 28 de Septiembre del 2007, y para renovar a **Fiscalía General del Estado**, dotándola de instituciones jurídicas solidas, que respondan a las necesidades de los chiapanecos, partiendo desde la reconstitución de su denominación,

organización y el fortalecimiento a sus atribuciones, para hacerla aun más efectiva y con mayores alcances en razón a las obligaciones que le impone la Constitución federal, para ello se reestructura la organización del Ministerio Público a través de la creación del **Ministerio de Justicia del Estado**.

Mediante Decreto Estatal , publicado en el Periódico Oficial del Estado No.136, de fecha 06 de Enero del 2009, y para realizar el cambio en la denominación de esta mejorada y moderna institución, y que en todas las entidades federativas de la Republica Mexicana las dependencias responsables de la procuración de justicia adoptan en nombre de Procuradurías, adoptando el modelo federal, en un ánimo de congruencia institucional, por lo sin trastocar la autonomía, estructura orgánica, atribuciones legales y avances obtenidos que actualmente le correspondan y que son precisamente las características de modernidad legislativa, tecnológica profesionalización y eficacia, resulta procedente el cambio de denominación por el de **Procuraduría General de Justicia del Estado**.

Mediante Decreto Estatal, publicado en el Periódico Oficial del Estado No.273 de fecha 29 de diciembre de 2016, señala que las razones principales que sostiene la propuesta que concluyeron en la creación de **Fiscalía General de Estado** se encuentra el de disponer de una Institución al servicio ciudadano. Así mismo bajo el entendimiento jurídico de que la averiguación previa no debe verse únicamente como un asunto de procedimiento penal, sino primordialmente como un tema de respeto y vigencia de los derechos humanos, tema que a todos nos debe importar, en virtud de que, incluso, si no se llega a ejercer la acción penal, la mencionada averiguación puede traer consigo limitaciones o lesiones a libertades fundamentales, y consecuencias psíquicas, sociales y económicas al afectado.

Por esta razón, la reforma a la Constitución de Chiapas incluye al Ministerio Público organizado en una Fiscalía del Estado, que tiene las características de ser autónomo, contar con personalidad jurídica y patrimonio propio; siguiendo la propuesta de la federación.

#### **4.- Organización y Objeto Social**

##### ***a) Objeto Social***

**Fiscalía General del Estado** ejercerá sus facultades respondiendo a la satisfacción del interés público y sus servidores públicos se regirán por lo principios de legalidad, certeza, objetividad, eficiencia, profesionalismo, honradez, confidencialidad, lealtad, responsabilidad, transparencia, disciplina, imparcialidad y respeto a los derechos humanos.

##### ***b) Principal Actividad***

- Determinar las políticas para la investigación y persecución penal en el ámbito local.
- Participar en la conformación de la Estrategia Nacional, Regional y Estatal de Seguridad Publica.
- Vigilar que se respeten los derechos humanos en la esfera de su competencia.
- Cumplir los objetivos de la seguridad publica en coordinación con las autoridades de los tres órdenes de gobierno.
- Orientar a los particulares respecto de asuntos que presenten ante el Ministerio Publico, que no constituyan delitos del orden local o que no sean de su competencia, sobre el trámite que legalmente corresponda al asunto de que se trate.
- Formar parte del Consejo Estatal de Seguridad Publica.
- Promover la celebración de convenios y suscribir los acuerdos interinstitucionales que se deriven y sean necesarios para el cumplimiento de sus funciones.
- Ofrecer y entregar recompensas, en los casos, términos y condiciones que determine el reglamento.

- Contribuir con la información de su competencia en la conformación de las bases nacionales de información.

***c) Ejercicio Fiscal***

2020

***d) Régimen Jurídico***

**Fiscalía General del Estado;** está registrada ante el Servicio de Administración Tributaria como persona moral con fines no lucrativos, cuya actividad económica es la administración pública estatal en general, y sus obligaciones son las siguientes:

- ▶ Presentar la declaración y pago provisional mensual de retenciones de impuestos sobre la renta (ISR), y sueldos y salarios.
- ▶ Presentar la declaración anual donde se informe sobre las retenciones de los trabajadores que recibieron sueldos y salarios, y trabajadores asimilados a salarios.
- ▶ Presentar declaración informativa anual de subsidio al empleo.

***e) Consideraciones Fiscales del Ente***

**Fiscalía General del Estado,** se ubica dentro de las personas morales a que se refiere el artículo 95 y 102 de la LISR, pero tiene otras obligaciones como:

- Presentar la declaración y pago provisional de retenciones de ISR por Sueldos y Salarios
- IMSS
- 2% Impuesto Sobre Nóminas
- 10% de ISR por Arrendamientos de Inmuebles
- 2% Impuesto Sobre Nóminas a prestadores de servicios

**f) Estructura Organizacional Básica**

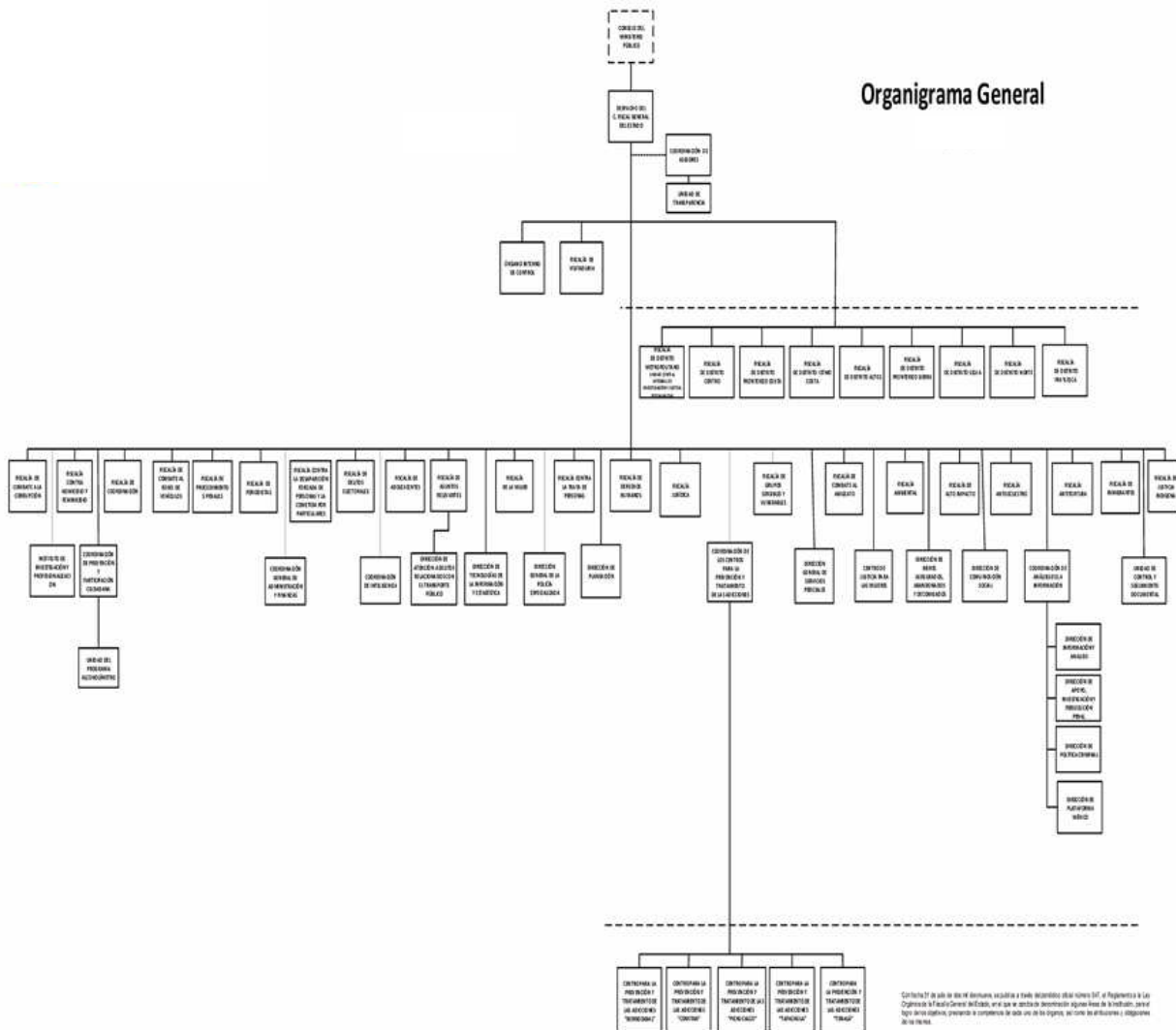

***g) Fideicomisos, Mandatos y Análogos de los cuales es Fideicomitente o Fideicomisario***

Proyecto “Aportación Estatal al Fideicomiso Publico de Administración e Inversión para la Implementación del Sistema de Justicia Penal en el Estado de Chiapas” aportación de recursos por la cantidad de \$ 63,633,365.11 (Sesenta y tres millones seiscientos treinta y tres mil trescientos sesenta y cinco pesos 11/100 M.N) de acuerdo al Convenio para el otorgamiento de Apoyos Financieros celebrado entre el Banco Nacional de Obras y Servicios Públicos. Institución de Banca de Desarrollo (BANOBRAS) y el Gobierno del Estado, en el ejercicio 2015; con fecha 27 de enero del 2020 reintegra el remanente del Fideicomiso Publico de Administración e Inversión para la Implementación del Sistema de Justicia Penal en el Estado de Chiapas, según Recibo Oficial No. 267620, emitida por la Secretaria de Hacienda del Estado correspondiente a la extinción al Contrato de Fideicomiso Publico de Administración e Inversión No.2235.

**5.- Bases de Preparación de los Estados Financieros**

Para llevar a cabo la preparación de los Estados Financieros del presente ejercicio se consideró lo siguiente:

a) Si se ha observado la normatividad emitida por el CONAC y las disposiciones legales aplicables.

Se ha observado en cierta medida la Normatividad emitida por el CONAC y la Ley General de Contabilidad Gubernamental (LGCG), para la emisión de los estados financieros.

b) La normatividad aplicada para el reconocimiento, valuación y revelación de los diferentes rubros de la información financiera, así como las bases de medición utilizadas para la elaboración de los estados financieros; por ejemplo: costo histórico, valor de realización, valor razonable, valor de recuperación o cualquier otro método empleado y los criterios de aplicación de los mismos.

Todas las cuentas que afectan económicamente a **Fiscalía General del Estado**, están cuantificadas en términos monetarios y se registran al costo histórico. El costo histórico de las operaciones corresponde al monto erogado para su adquisición conforme a la documentación contable original justificativa y comprobatoria.

c) Postulados básicos.

Las bases de preparación de los estados financieros de **Fiscalía General del Estado**, aplican los postulados básicos siguientes:

- 1.- Sustancia Económica
- 2.- Entes Públicos
- 3.- Existencia Permanente
- 4.- Revelación Suficiente
- 5.- Importancia Relativa
- 6.- Registro e Integración Presupuestaria
- 7.- Consolidación de la Información Financiera
- 8.- Devengo Contable
- 9.- Valuación
- 10.- Dualidad Económica
- 11.- Consistencia

d) Normatividad supletoria. En caso de emplear varios grupos de normatividades (normatividades supletorias), deberá realizar la justificación razonable correspondiente, su alineación con los PBCG y a las características cualitativas asociadas descritas en el MCCG (documentos publicados en el Diario Oficial de la Federación, agosto 2009). (No Aplica)

e) Para las Entidades que por primera vez estén implementando la base devengado de acuerdo a la Ley de Contabilidad; deberán considerar políticas de reconocimientos, plan de implementación, presentar los últimos estados financieros con la Normatividad anteriormente utilizada. (No Aplica)

#### **6.- Políticas de Contabilidad Significativas**

(No Aplica)

#### **7.- Posición en Moneda Extranjera y Protección por Riesgo Cambiario**

(No Aplica)

#### **8.- Reporte Analítico del Activo**

El estado analítico del activo, muestra la variación entre el saldo final y el saldo inicial del periodo. Al 31 de diciembre de 2020, se reporta una variación positiva de \$ 42,398,963.07, el cual es mayor en comparación al ejercicio 2019.

La variación que presenta el activo, se integra de la siguiente manera:

- a) La variación negativa por \$ 7,480,888.48 del rubro de Efectivo y Equivalentes se debe a la cancelación de fondos revolventes que se entrega a delegados administrativos para su operación de diversos gastos en las diferentes Fiscalías de esta Institución, al pago de sueldos y demás prestaciones, pago a proveedores y prestadores de servicios, y la depuración de los saldos de recursos de ejercicios anteriores autorizados por Secretaria de Hacienda del Estado, que no fueron ministrados por parte de Tesorería y se emitió Recibo Oficial para su depuración correspondiente.
- b) La variación negativa por \$ 1,627,231.22 en el rubro de Derechos a Recibir Efectivo o Equivalente, se debe a las comprobaciones de los recursos otorgados por gastos a comprobar de viáticos, así como los depósitos de las ministraciones del Fondo de Aportaciones para la Seguridad Pública (FASP) del ejercicio 2020.
- c) La variación negativa por \$ 424,406.81 en el rubro de Inversiones Financieras a Largo Plazo, corresponde a los movimientos bancarios en el Fideicomiso Fondo Contra la Delincuencia Organizada (FOCODO), y al reintegro del remanente del Fideicomiso Publico de Administración e Inversión para la Implementación del Sistema de Justicia Penal en el Estado de Chiapas, según Recibo Oficial No. 267620, emitida por la Secretaria de Hacienda del Estado correspondiente a la extinción al Contrato de Fideicomiso Publico de Administración e Inversión No.2235.
- d) La variación positiva de \$ 4,444,025.11 en el rubro de Bienes Inmuebles, Infraestructura y Construcciones en Proceso, consiste en la construcción de la obra del Centro de Justicia para la Mujeres de San Cristóbal de las Casas, Chiapas.
- e) La variación positiva de \$ 41,867,793.01 en el rubro de Bienes Muebles, corresponde a la adquisición de equipos y herramientas varias, computadoras, equipos de aire acondicionado, y vehículos.

- f) La variación positiva de \$ 18,872,895.00 corresponde a la adquisición de licencias informáticas.
- g) La variación negativa por \$ 13,253,223.54 en el rubro de Otros Activos Diferidos se debe a todas aquellas operaciones financieras sin suficiencia presupuestal que se regularizaron al cierre del ejercicio 2020.

CONCEPTO	SALDO INICIAL	CARGOS DEL PERIODO	ABONOS DEL PERIODO	SALDO FINAL	VARIACIÓN DEL PERIODO
<b>ACTIVO</b>	<b>1,793,637,959.58</b>	<b>7,065,250,944.32</b>	<b>7,022,851,981.25</b>	<b>1,836,036,922.65</b>	<b>42,398,963.07</b>
<b>Activo Circulante</b>	<b>132,620,049.54</b>	<b>5,208,487,923.43</b>	<b>5,217,596,043.13</b>	<b>123,511,929.84</b>	<b>(9,108,119.70)</b>
Efectivo y Equivalentes	119,065,973.56	4,902,385,575.56	4,909,866,464.04	111,585,085.08	(7,480,888.48)
Derechos a Recibir Efectivo o Equivalentes	13,554,075.98	287,850,037.03	289,477,268.25	11,926,844.76	(1,627,231.22)
Derechos a Recibir Bienes o Servicios		18,252,310.84	18,252,310.84		
Inventarios					
Almacenes					
<b>Activo No Circulante</b>	<b>1,661,017,910.04</b>	<b>1,856,763,020.89</b>	<b>1,805,255,938.12</b>	<b>1,712,524,992.81</b>	<b>51,507,082.77</b>
Inversiones Financieras a Largo Plazo	1,080,133.44	5,578,129.22	6,002,536.03	655,726.63	(424,406.81)
Derechos a Recibir Efectivo o Equivalentes a Largo Plazo	22,076,544.38			22,076,544.38	
Bienes Inmuebles, Infraestructura y Construcciones en Proceso	489,557,758.63	32,935,792.45	28,491,767.34	494,001,783.74	4,444,025.11
Bienes Muebles	836,522,354.85	118,462,423.51	72,594,630.50	878,390,147.86	41,867,793.01
Activos Intangibles	55,262,081.30	39,353,550.00	20,480,655.00	74,134,976.30	18,872,895.00
Activos Diferidos	256,519,037.44	1,660,433,125.71	1,673,686,349.25	243,265,813.90	(13,253,223.54)
Otros Activos no Circulantes					

## 9.- Fideicomisos, Mandatos y Análogos

Proyecto "Aportación Estatal al Fideicomiso Público de Administración e Inversión para la Implementación del Sistema de Justicia Penal en el Estado de Chiapas" aportación de recursos por la cantidad de \$ 63,633,365.11 (Sesenta y tres millones seiscientos treinta y tres mil trescientos sesenta y cinco pesos 11/100 M.N) de acuerdo al Convenio para el otorgamiento de Apoyos Financieros celebrado entre el Banco Nacional de Obras y Servicios Públicos. Institución de Banca de Desarrollo (BANOBRAS) y el Gobierno del Estado, en el ejercicio 2015; con fecha 27 de enero del 2020, reintegra el remanente del Fideicomiso Público de Administración e Inversión para la Implementación del Sistema de Justicia Penal en el Estado de Chiapas, según Recibo Oficial No. 267620, emitida por la Secretaria de Hacienda del Estado correspondiente a la extinción al Contrato de Fideicomiso Público de Administración e Inversión No.2235;



así también se tiene considerado el Fideicomiso Fondo Contra la Delincuencia Organizada y que al 31 de diciembre del 2020 presentan los siguientes saldos:

TIPO	MONTO
Fideicomiso Fondo Contra la Delincuencia Organizada	\$ 108,215.52
Fideicomiso Público de Administración e Inversión para la Implementación del Sistema de Justicia Penal.	0.00
<b>Suma</b>	<b>\$ 108,215.52</b>

#### **10.- Reporte de la Recaudación**

(No Aplica)

#### **11.- Información sobre la Deuda y el Reporte Analítico de la Deuda**

(No Aplica)

#### **12.- Calificaciones Otorgadas**

(No Aplica)

#### **13.- Proceso de Mejora**

##### ***a) Principales Políticas de Control Interno***

- Manual de Procedimientos: Nos indica los procedimientos que debemos seguir de forma ordenada en el desarrollo de las actividades; evitando duplicidad de esfuerzos.
- Ley General de Contabilidad Gubernamental (LGCG): Nos establece los criterios generales que rigen la contabilidad gubernamental y la emisión de información financiera, incluyendo la presupuestaria y programática en forma razonable y transparente.
- Normatividad Contable: Tiene por objeto efectuar el registro contable de los recursos públicos y la preparación de informes financieros de forma armonizada, que dan transparencia para la interpretación, evaluación, fiscalización y entrega de informes; regulando las operaciones contables.
- Normas Presupuestarias: Nos indica cómo se ejecuta el gasto público, administrándolo con eficiencia, eficacia, economía, transparencia y honradez, para rendir cuentas de los recursos públicos, así mismo contribuir a fortalecer la armonización presupuestaria y contable.

##### ***b) Medidas de Desempeño Financiero, Metas y Alcance***

1.- Se continúa trabajando en el cambio trascendental que es el proceso de armonización contable para atender en tiempo y forma el nuevo esquema de la contabilidad gubernamental, y generando así los beneficios en materia de información financiera, transparencia y rendición de cuentas.

**14.- Información por Segmentos**

(No Aplica)

**15.- Eventos Posteriores al Cierre**

(No Aplica)

**16.- Partes Relacionadas**

“No existen partes relacionadas que pudieran ejercer influencia significativa sobre la toma de decisiones financieras y operativas”

**17.- Responsabilidad sobre la Presentación Razonable de la Información Contable**

“Bajo protesta de decir verdad declaramos que los Estados Financieros y sus Notas, son razonablemente correctos y son responsabilidad del emisor”.

FISCALÍA GENERAL DEL ESTADO

SISTEMA CONTABLE 2020

ESTADO ANALÍTICO DE INGRESOS/CON RECURSOS DEL EJERCICIO

DEL 1o. DE ENERO AL 31 DE DICIEMBRE DE 2020

Página 1 de 1

Fecha:

15/02/2021

RUBRO DE INGRESOS	INGRESO					DIFERENCIA
	ESTIMADO	AMPLIACIONES Y REDUCCIONES	MODIFICADO	DEVENGADO	RECAUDADO	(RECAUDADO - ESTIMADO)
Impuestos	0.00	0.00	0.00	0.00	0.00	0.00
Cuotas y Aportaciones de Seguridad Social	0.00	0.00	0.00	0.00	0.00	0.00
Contribuciones de Mejoras	0.00	0.00	0.00	0.00	0.00	0.00
Derechos	0.00	0.00	0.00	0.00	0.00	0.00
Productos	0.00	1,295,628.86	1,295,628.86	1,295,628.86	1,295,628.86	1,295,628.86
Aprovechamientos	0.00	0.00	0.00	0.00	0.00	0.00
Ingresos por Venta de Bienes, Prestación de Servicios y Otros Ingresos	0.00	6,035,144.80	6,035,144.80	6,035,144.80	6,035,144.80	6,035,144.80
Participaciones, Aportaciones, Convenios, Incentivos Derivados de la Colaboración Fiscal y Fondos Distintos de Aportaciones	89,351,920.90	14,291,123.05	103,643,043.95	103,643,043.95	103,643,043.95	14,291,123.05
Transferencias, Asignaciones, Subsidios y Subvenciones, y Pensiones y Jubilaciones	0.00	0.00	0.00	0.00	0.00	0.00
Ingresos Derivados de Financiamientos	1,260,178,083.38	77,795,751.63	1,337,973,835.01	1,337,973,835.01	1,337,973,835.01	77,795,751.63
	0.00	0.00	0.00	0.00	0.00	0.00
	0.00	0.00	0.00	0.00	0.00	0.00
<b>Total</b>	<b>1,349,530,004.28</b>	<b>99,417,648.34</b>	<b>1,448,947,652.62</b>	<b>1,448,947,652.62</b>	<b>1,448,947,652.62</b>	
					<b>Ingresos Excedentes</b>	<b>99,417,648.34</b>

RUBRO DE INGRESOS	INGRESO					DIFERENCIA
	ESTIMADO	AMPLIACIONES Y REDUCCIONES	MODIFICADO	DEVENGADO	RECAUDADO	(RECAUDADO - ESTIMADO)
<b>Ingresos del Poder Ejecutivo Federal o Estatal y de los Municipios</b>	<b>0.00</b>	<b>0.00</b>	<b>0.00</b>	<b>0.00</b>	<b>0.00</b>	<b>0.00</b>
Impuestos	0.00	0.00	0.00	0.00	0.00	0.00
Cuotas y Aportaciones de Seguridad Social	0.00	0.00	0.00	0.00	0.00	0.00
Contribuciones de Mejoras	0.00	0.00	0.00	0.00	0.00	0.00
Derechos	0.00	0.00	0.00	0.00	0.00	0.00
Productos	0.00	0.00	0.00	0.00	0.00	0.00
Aprovechamientos	0.00	0.00	0.00	0.00	0.00	0.00
Participaciones, Aportaciones, Convenios, Incentivos Derivados de la Colaboración Fiscal y Fondos Distintos de Aportaciones	0.00	0.00	0.00	0.00	0.00	0.00
Transferencias, Asignaciones, Subsidios y Subvenciones, y Pensiones y Jubilaciones	0.00	0.00	0.00	0.00	0.00	0.00
	0.00	0.00	0.00	0.00	0.00	0.00
<b>Ingresos de los Entes públicos de los Poderes Legislativo y Judicial, de los Órganos Autónomos y del Sector Paraestatal o Paramunicipal, así como de las Empresas Productivas del Estado</b>	<b>1,349,530,004.28</b>	<b>99,417,648.34</b>	<b>1,448,947,652.62</b>	<b>1,448,947,652.62</b>	<b>1,448,947,652.62</b>	<b>99,417,648.34</b>
Cuotas y Aportaciones de Seguridad Social	0.00	0.00	0.00	0.00	0.00	0.00
Productos	0.00	1,295,628.86	1,295,628.86	1,295,628.86	1,295,628.86	1,295,628.86
Ingresos por Venta de Bienes, Prestación de Servicios y Otros Ingresos	0.00	6,035,144.80	6,035,144.80	6,035,144.80	6,035,144.80	6,035,144.80
Transferencias, Asignaciones, Subsidios y Subvenciones, y Pensiones y Jubilaciones	0.00	0.00	0.00	0.00	0.00	0.00
	1,349,530,004.28	92,086,874.68	1,441,616,878.96	1,441,616,878.96	1,441,616,878.96	92,086,874.68
	0.00	0.00	0.00	0.00	0.00	0.00
<b>Ingresos Derivados de Financiamiento</b>	<b>0.00</b>	<b>0.00</b>	<b>0.00</b>	<b>0.00</b>	<b>0.00</b>	<b>0.00</b>
Ingresos Derivados de Financiamientos	0.00	0.00	0.00	0.00	0.00	0.00
	0.00	0.00	0.00	0.00	0.00	0.00
<b>Total</b>	<b>1,349,530,004.28</b>	<b>99,417,648.34</b>	<b>1,448,947,652.62</b>	<b>1,448,947,652.62</b>	<b>1,448,947,652.62</b>	
					<b>Ingresos Excedentes</b>	<b>99,417,648.34</b>

ESTADO ANALÍTICO DEL EJERCICIO DEL PRESUPUESTO DE EGRESOS CLASIFICACIÓN POR OBJETO DEL GASTO  
 (CAPITULOS Y CONCEPTOS)  
 DEL 1 DE ENERO AL 31 DE DICIEMBRE DE 2020

(Pesos)

RPA-1

CAPG	CG	DESCRIPCIÓN	PRESUPUESTO DE EGRESOS					SUBEJERCICIO
			APROBADO	AMPLIACIONES - REDUCCIONES	MODIFICADO	DEVENGADO	PAGADO	
<b>1000</b>		<b>Servicios Personales.</b>	<b>851,031,290.50</b>	<b>20,232,136.24</b>	<b>871,263,426.74</b>	<b>867,197,873.23</b>	<b>837,260,168.67</b>	<b>4,065,553.51</b>
	1100	Remuneraciones al Personal de Carácter Permanente.	291,055,058.85	2,879,604.73	293,934,663.58	293,512,096.05	281,850,926.02	422,567.53
	1300	Remuneraciones Adicionales y Especiales.	415,842,895.07	4,989,755.82	420,832,650.89	419,101,320.07	403,790,239.90	1,731,330.82
	1400	Seguridad Social.	44,733,292.36	8,226,521.98	52,959,814.34	51,924,066.60	49,448,926.69	1,035,747.74
	1500	Otras Prestaciones Sociales y Económicas.	68,413,944.22	4,426,559.94	72,840,504.16	72,085,530.02	71,760,890.54	754,974.14
	1700	Pago de Estímulos a Servidores Públicos.	30,986,100.00	-290,306.23	30,695,793.77	30,574,860.49	30,409,185.52	120,933.28
<b>2000</b>		<b>Materiales y Suministros.</b>	<b>84,934,071.54</b>	<b>23,543,399.85</b>	<b>108,477,471.39</b>	<b>101,675,459.82</b>	<b>98,845,047.60</b>	<b>6,802,011.57</b>
	2100	Materiales de Administración, Emisión de Documentos y Artículos Oficiales.	8,141,225.57	12,409,857.52	20,551,083.09	17,819,491.96	17,409,222.11	2,731,591.13
	2200	Alimentos y Utensilios.	19,755,177.01	-2,936,969.27	16,818,207.74	16,000,094.84	15,976,922.64	818,112.90
	2300	Materias Primas y Materiales de Producción y Comercialización	0.00	2,445.79	2,445.79	2,445.79	2,445.79	0.00
	2400	Materiales y Artículos de Construcción y de Reparación.	425,477.08	1,821,430.24	2,246,907.32	2,199,662.92	2,161,708.89	47,244.40
	2500	Productos Químicos, Farmacéuticos y de Laboratorio.	942,046.30	3,874,076.80	4,816,123.10	4,705,619.51	4,705,619.51	110,503.59
	2600	Combustibles, Lubricantes y Aditivos.	48,003,228.18	-6,454,975.79	41,548,252.39	38,648,885.44	38,048,804.15	2,899,366.95
	2700	Vestuario, Blancos, Prendas de Protección y Artículos Deportivos.	194,209.57	16,708,157.01	16,902,366.58	16,871,200.79	16,871,200.79	31,165.79
	2800	Materiales y Suministros para Seguridad.	5,979,879.00	-1,106,568.24	4,873,310.76	4,782,803.26	3,028,992.01	90,507.50
	2900	Herramientas, Refacciones y Accesorios Menores.	1,492,828.83	-774,054.21	718,774.62	645,255.31	640,131.71	73,519.31
<b>3000</b>		<b>Servicios Generales.</b>	<b>352,725,700.00</b>	<b>54,629,116.40</b>	<b>407,354,816.40</b>	<b>390,817,507.03</b>	<b>376,769,741.09</b>	<b>16,537,309.37</b>
	3100	Servicios Básicos.	40,432,774.08	-1,642,064.65	38,790,709.43	34,863,632.18	34,784,447.90	3,927,077.25
	3200	Servicios de Arrendamiento.	31,672,645.31	-7,594,673.44	24,077,971.87	23,239,883.32	23,198,550.04	838,088.55
	3300	Servicios Profesionales, Científicos, Técnicos y Otros Servicios.	166,477,528.46	65,067,526.47	231,545,054.93	225,168,603.68	222,647,596.83	6,376,451.25
	3400	Servicios Financieros, Bancarios y Comerciales.	14,584,232.40	-805,653.33	13,778,579.07	13,658,503.43	11,189,672.28	120,075.64
	3500	Servicios de Instalación, Reparación, Mantenimiento y Conservación.	43,570,435.31	-550,242.61	43,020,192.70	40,194,128.54	36,111,831.79	2,826,064.16
	3600	Servicios de Comunicación Social y Publicidad.	23,263.32	78,031.28	101,294.60	74,279.84	74,279.84	27,014.76
	3700	Servicios de Traslado y Viáticos.	38,091,298.93	-4,572,448.08	33,518,850.85	31,627,031.14	31,627,031.14	1,891,819.71
	3800	Servicios Oficiales.	366,641.19	-242,103.25	124,537.94	1,800.00	1,800.00	122,737.94
	3900	Otros Servicios Generales.	17,506,881.00	4,890,744.01	22,397,625.01	21,989,644.90	17,134,531.27	407,980.11



GOBIERNO DEL ESTADO DE CHIAPAS  
RAMO O DEPENDENCIA: Fiscalía General del Estado

ESTADO ANALÍTICO DEL EJERCICIO DEL PRESUPUESTO DE EGRESOS CLASIFICACIÓN POR OBJETO DEL GASTO  
(CAPITULOS Y CONCEPTOS)  
DEL 1 DE ENERO AL 31 DE DICIEMBRE DE 2020

(Pesos)

RPA-1

CAPG	CG	DESCRIPCIÓN	PRESUPUESTO DE EGRESOS					SUB EJERCICIO
			APROBADO	AMPLIACIONES - REDUCCIONES	MODIFICADO	DEVENGADO	PAGADO	
4000		<b>Transferencias, Asignaciones, Subsidios y Otras Ayudas.</b>	<b>2,587,536.00</b>	<b>20,674,647.36</b>	<b>23,262,183.36</b>	<b>23,257,483.36</b>	<b>22,677,567.90</b>	<b>4,700.00</b>
	4300	Subsidios y Subvenciones.	0.00	20,799,502.57	20,799,502.57	20,799,502.57	20,219,587.11	0.00
	4400	Ayudas Sociales.	2,587,536.00	-124,855.21	2,462,680.79	2,457,980.79	2,457,980.79	4,700.00
5000		<b>Bienes Muebles, Inmuebles e Intangibles.</b>	<b>49,964,138.51</b>	<b>16,338,212.25</b>	<b>66,302,350.76</b>	<b>65,322,640.29</b>	<b>58,817,080.60</b>	<b>979,710.47</b>
	5100	Mobiliario y Equipo de Administración.	10,675,222.94	2,439,933.89	13,115,156.83	12,319,864.57	11,532,386.48	795,292.26
	5200	Mobiliario y Equipo Educativo y Recreativo.	611,143.00	687,591.66	1,298,734.66	1,246,796.37	1,237,435.17	51,938.29
	5300	Equipo e Instrumental Médico y de Laboratorio.	3,457,500.00	-3,186,363.92	271,136.08	267,018.08	267,018.08	4,118.00
	5400	Vehículos y Equipo de Transporte.	0.00	12,249,172.32	12,249,172.32	12,224,744.00	12,224,744.00	24,428.32
	5500	Equipo de Defensa y Seguridad.	5,312,358.57	-5,312,358.57	0.00	0.00	0.00	0.00
	5600	Maquinaria, Otros Equipos y Herramientas.	11,139,128.00	9,356,113.07	20,495,241.07	20,391,322.27	20,372,064.87	103,918.80
	5900	Activos Intangibles.	18,768,786.00	104,123.80	18,872,909.80	18,872,895.00	13,183,432.00	14.80
6000		<b>Inversión Pública.</b>	<b>8,287,267.73</b>	<b>-3,787,267.73</b>	<b>4,500,000.00</b>	<b>4,444,025.11</b>	<b>4,376,119.01</b>	<b>55,974.89</b>
	6200	Obra Pública en Bienes Propios.	8,287,267.73	-3,787,267.73	4,500,000.00	4,444,025.11	4,376,119.01	55,974.89
<b>TOTAL DEL GASTO:</b>			<b>1,349,530,004.28</b>	<b>131,630,244.37</b>	<b>1,481,160,248.65</b>	<b>1,452,714,988.84</b>	<b>1,398,745,724.87</b>	<b>28,445,259.81</b>



GOBIERNO DEL ESTADO DE CHIAPAS  
RAMO O DEPENDENCIA: Fiscalía General del Estado

ESTADO ANALÍTICO DEL EJERCICIO DEL PRESUPUESTO DE EGRESOS CLASIFICACIÓN ECONÓMICA POR TIPO  
DE GASTO  
DEL 1 DE ENERO AL 31 DE DICIEMBRE DE 2020

(Pesos)

RPA-2

CONCEPTO	PRESUPUESTO DE EGRESOS					SUBEJERCICIO
	APROBADO	AMPLIACIONES - REDUCCIONES	MODIFICADO	DEVENGADO	PAGADO	
<b>GASTO CORRIENTE</b>	1,253,744,799.04	119,331,151.27	1,373,075,950.31	1,345,793,437.33	1,303,279,759.13	27,282,512.98
<b>GASTO DE CAPITAL</b>	95,785,205.24	12,299,093.10	108,084,298.34	106,921,551.51	95,465,965.74	1,162,746.83
<b>AMORTIZACIÓN DE LA DEUDA Y DISMINUCIÓN DE PASIVOS</b>	0.00	0.00	0.00	0.00	0.00	0.00
<b>PENSIONES Y JUBILACIONES</b>	0.00	0.00	0.00	0.00	0.00	0.00
<b>PARTICIPACIONES</b>	0.00	0.00	0.00	0.00	0.00	0.00
<b>TOTAL DEL GASTO:</b>	1,349,530,004.28	131,630,244.37	1,481,160,248.65	1,452,714,988.84	1,398,745,724.87	28,445,259.81



GOBIERNO CONSTITUCIONAL DEL ESTADO DE CHIAPAS  
RAMO O DEPENDENCIA: Fiscalía General del Estado  
ESTADO ANALÍTICO DEL EJERCICIO DEL PRESUPUESTO DE EGRESOS EN CLASIFICACIÓN  
ADMINISTRATIVA/ORGANISMO  
DEL 1 DE ENERO AL 31 DE DICIEMBRE DE 2020

(Pesos)

RPA-3

CONCEPTO	PRESUPUESTO DE EGRESOS					SUBEJERCICIO
	APROBADO	AMPLIACIONES - REDUCCIONES	MODIFICADO	DEVENGADO	PAGADO	
<b>TOTAL</b>	1,349,530,004.28	131,630,244.37	1,481,160,248.65	1,452,714,988.84	1,398,745,724.87	28,445,259.81
<b>ORGANOS AUTONOMOS</b>	1,349,530,004.28	131,630,244.37	1,481,160,248.65	1,452,714,988.84	1,398,745,724.87	28,445,259.81
Fiscalía General del Estado	1,349,530,004.28	131,630,244.37	1,481,160,248.65	1,452,714,988.84	1,398,745,724.87	28,445,259.81



**GOBIERNO CONSTITUCIONAL DEL ESTADO DE CHIAPAS**  
 RAMO O DEPENDENCIA: Fiscalía General del Estado  
**ESTADO ANALÍTICO DEL EJERCICIO DEL PRESUPUESTO DE EGRESOS EN CLASIFICACIÓN**  
**ADMINISTRATIVA/PODERES**  
**DEL 1 DE ENERO AL 31 DE DICIEMBRE DE 2020**  
 (Pesos)

RPA-4

CONCEPTO	PRESUPUESTO DE EGRESOS					SUBEJERCICIO
	APROBADO	AMPLIACIONES - REDUCCIONES	MODIFICADO	DEVENGADO	PAGADO	
<b>TOTAL</b>	<b>1,349,530,004.28</b>	<b>131,630,244.37</b>	<b>1,481,160,248.65</b>	<b>1,452,714,988.84</b>	<b>1,398,745,724.87</b>	<b>28,445,259.81</b>
<b>PODER EJECUTIVO</b>	<b>0.00</b>	<b>0.00</b>	<b>0.00</b>	<b>0.00</b>	<b>0.00</b>	<b>0.00</b>
<b>PODER LEGISLATIVO</b>	<b>0.00</b>	<b>0.00</b>	<b>0.00</b>	<b>0.00</b>	<b>0.00</b>	<b>0.00</b>
<b>PODER JUDICIAL</b>	<b>0.00</b>	<b>0.00</b>	<b>0.00</b>	<b>0.00</b>	<b>0.00</b>	<b>0.00</b>
<b>ORGANOS AUTONOMOS</b>	<b>1,349,530,004.28</b>	<b>131,630,244.37</b>	<b>1,481,160,248.65</b>	<b>1,452,714,988.84</b>	<b>1,398,745,724.87</b>	<b>28,445,259.81</b>
Fiscalía General del Estado	1,349,530,004.28	131,630,244.37	1,481,160,248.65	1,452,714,988.84	1,398,745,724.87	28,445,259.81





GOBIERNO CONSTITUCIONAL DEL ESTADO DE CHIAPAS  
RAMO O DEPENDENCIA: Fiscalía General del Estado  
ESTADO ANALÍTICO DEL EJERCICIO DEL PRESUPUESTO DE EGRESOS EN CLASIFICACIÓN  
ADMINISTRATIVA/ENTIDADES  
DEL 1 DE ENERO AL 31 DE DICIEMBRE DE 2020  
(Pesos)

RPA-5

CONCEPTO	PRESUPUESTO DE EGRESOS					SUBEJERCICIO
	APROBADO	AMPLIACIONES - REDUCCIONES	MODIFICADO	DEVENGADO	PAGADO	
ENTIDADES PARAESTATALES Y FIDEICOMISOS NO EMPRESARIALES Y NO FINANCIEROS	NO APLICA					
INSTITUCIONES PÚBLICAS DE SEGURIDAD SOCIAL	NO APLICA					
ENTIDADES PARAESTATALES EMPRESARIALES NO FINANCIERAS CON PARTICIPACION ESTATAL MAYORITARIA	NO APLICA					



Gobierno del Estado de Chiapas  
Ramo o Dependencia: Fiscalía General del Estado

Estado Analítico del Ejercicio del Presupuesto de Egresos Clasificación Funcional (Finalidad y Función)  
del 1 de Enero al 31 de Diciembre de 2020

(Pesos)

RPA-6

FI	FU	CONCEPTO	EGRESOS					SUB EJERCICIO
			APROBADO	AMPLIACIONES - REDUCCIONES	MODIFICADO	DEVENGADO	PAGADO	
1	Gobierno		1,349,530,004.28	131,630,244.37	1,481,160,248.65	1,452,714,988.84	1,398,745,724.87	28,445,259.81
	1.2	Justicia	1,349,530,004.28	131,630,244.37	1,481,160,248.65	1,452,714,988.84	1,398,745,724.87	28,445,259.81
<b>TOTAL DEL GASTO:</b>			<b>1,349,530,004.28</b>	<b>131,630,244.37</b>	<b>1,481,160,248.65</b>	<b>1,452,714,988.84</b>	<b>1,398,745,724.87</b>	<b>28,445,259.81</b>

IDENTIFICACIÓN DE CRÉDITO O INSTRUMENTO	CONTRATACIÓN/ COLOCACIÓN	AMORTIZACIÓN	ENDEUDAMIENTO NETO
CRÉDITOS BANCARIOS			

TOTAL CRÉDITOS BANCARIOS

OTROS INSTRUMENTOS DE DEUDA

**NO APLICA**

TOTAL OTROS INSTRUMENTOS DE DEUDA

TOTAL

IDENTIFICACIÓN DE CRÉDITO O INSTRUMENTO	DEVENGADO	PAGADO
CRÉDITOS BANCARIOS		

TOTAL DE INTERESES DE CRÉDITOS BANCARIOS

OTROS INSTRUMENTOS DE DEUDA
-----------------------------

TOTAL DE INTERESES DE OTROS INSTRUMENTOS DE DEUDA

TOTAL

**NO APLICA**



GOBIERNO DEL ESTADO DE CHIAPAS  
RAMO O DEPENDENCIA: Fiscalía General del Estado  
GASTO POR CATEGORÍA PROGRAMÁTICA  
DEL 1 DE ENERO AL 31 DE DICIEMBRE DE 2020  
(Pesos)

RPA-7

CONCEPTO	PRESUPUESTO DE EGRESOS					SUBEJERCICIO
	APROBADO	AMPLIACIONES - REDUCCIONES	MODIFICADO	DEVENGADO	PAGADO	
<b>Programas</b>	<b>1,349,530,004.28</b>	<b>131,630,244.37</b>	<b>1,481,160,248.65</b>	<b>1,452,714,988.84</b>	<b>1,398,745,724.87</b>	<b>28,445,259.81</b>
<b>Subsidios: Sector Social y Privado o Entidades Federativas y Municipios</b>	<b>0.00</b>	<b>0.00</b>	<b>0.00</b>	<b>0.00</b>	<b>0.00</b>	<b>0.00</b>
Otros Subsidios	0.00	0.00	0.00	0.00	0.00	0.00
Sujetos a Reglas de Operación	0.00	0.00	0.00	0.00	0.00	0.00
<b>Desempeño de las Funciones</b>	<b>1,349,530,004.28</b>	<b>131,630,244.37</b>	<b>1,481,160,248.65</b>	<b>1,452,714,988.84</b>	<b>1,398,745,724.87</b>	<b>28,445,259.81</b>
Específicos	0.00	0.00	0.00	0.00	0.00	0.00
Funciones de las Fuerzas Armadas (Únicamente Gobierno Federal)	0.00	0.00	0.00	0.00	0.00	0.00
Planeación, seguimiento y evaluación de políticas públicas	0.00	0.00	0.00	0.00	0.00	0.00
Prestación de Servicios Públicos	1,349,530,004.28	131,630,244.37	1,481,160,248.65	1,452,714,988.84	1,398,745,724.87	28,445,259.81
Promoción y fomento	0.00	0.00	0.00	0.00	0.00	0.00
Provisión de Bienes Públicos	0.00	0.00	0.00	0.00	0.00	0.00
Proyectos de inversión	0.00	0.00	0.00	0.00	0.00	0.00
Regulación y supervisión	0.00	0.00	0.00	0.00	0.00	0.00
<b>Administrativos y de Apoyo</b>	<b>0.00</b>	<b>0.00</b>	<b>0.00</b>	<b>0.00</b>	<b>0.00</b>	<b>0.00</b>
Apoyo a la función pública y al mejoramiento de la gestión	0.00	0.00	0.00	0.00	0.00	0.00
Apoyo al proceso presupuestario y para mejorar la eficiencia institucional	0.00	0.00	0.00	0.00	0.00	0.00
Operaciones ajenas	0.00	0.00	0.00	0.00	0.00	0.00
<b>Compromisos</b>	<b>0.00</b>	<b>0.00</b>	<b>0.00</b>	<b>0.00</b>	<b>0.00</b>	<b>0.00</b>
Desastres Naturales	0.00	0.00	0.00	0.00	0.00	0.00
Obligaciones de cumplimiento de resolución jurisdiccional	0.00	0.00	0.00	0.00	0.00	0.00
<b>Obligaciones</b>	<b>0.00</b>	<b>0.00</b>	<b>0.00</b>	<b>0.00</b>	<b>0.00</b>	<b>0.00</b>
Aportaciones a fondos de estabilización	0.00	0.00	0.00	0.00	0.00	0.00
Aportaciones a fondos de inversión y reestructura de pensiones	0.00	0.00	0.00	0.00	0.00	0.00
Aportaciones a la seguridad social	0.00	0.00	0.00	0.00	0.00	0.00
Pensiones y jubilaciones	0.00	0.00	0.00	0.00	0.00	0.00
<b>Programas de Gasto Federalizado (Gobierno Federal)</b>	<b>0.00</b>	<b>0.00</b>	<b>0.00</b>	<b>0.00</b>	<b>0.00</b>	<b>0.00</b>
Gasto Federalizado	0.00	0.00	0.00	0.00	0.00	0.00
<b>Participaciones a entidades federativas y municipios</b>	<b>0.00</b>	<b>0.00</b>	<b>0.00</b>	<b>0.00</b>	<b>0.00</b>	<b>0.00</b>
<b>Costo financiero, deuda o apoyos a deudores y ahorradores de la banca</b>	<b>0.00</b>	<b>0.00</b>	<b>0.00</b>	<b>0.00</b>	<b>0.00</b>	<b>0.00</b>
<b>Adeudos de ejercicios fiscales anteriores</b>	<b>0.00</b>	<b>0.00</b>	<b>0.00</b>	<b>0.00</b>	<b>0.00</b>	<b>0.00</b>
	<b>0.00</b>	<b>0.00</b>	<b>0.00</b>	<b>0.00</b>	<b>0.00</b>	<b>0.00</b>
<b>TOTAL DEL GASTO:</b>	<b>1,349,530,004.28</b>	<b>131,630,244.37</b>	<b>1,481,160,248.65</b>	<b>1,452,714,988.84</b>	<b>1,398,745,724.87</b>	<b>28,445,259.81</b>



GOBIERNO CONSTITUCIONAL DEL ESTADO DE CHIAPAS  
FISCALÍA GENERAL DEL ESTADO

PROGRAMAS Y PROYECTOS DE INVERSIÓN  
DEL 1 DE ENERO AL 31 DE DICIEMBRE DEL 2020

PP	PROGRAMA PRESUPUESTARIO / PROYECTO ESTRATÉGICO	MUNICIPIO / COBERTURA	PRESUPUESTO DE EGRESOS				AVANCE % DEVENGADO/ MODIFICADO
			APROBADO	MODIFICADO	DEVENGADO	PAGADO	
	<b>GRAN TOTAL</b>		<b>8 287 268</b>	<b>12 787 268</b>	<b>4 444 025</b>	<b>4 444 025</b>	<b>34.8</b>
<b>081</b>	<b>Programa de Fortalecimiento a la Procuración de Justicia</b>		<b>8 287 268</b>	<b>12 787 268</b>	<b>4 444 025</b>	<b>4 444 025</b>	<b>34.8</b>
	Programa de fortalecimiento a la procuración de justicia	San Cristóbal de las Casas	0	4 500 000	4 444 025	4 444 025	98.8
	Implementación y desarrollo del sistema de justicia penal	Cobertura Estatal	8 287 268	8 287 268	0	0	0.0









## INDICADORES DE RESULTADOS

Organismo Público: Fiscalía General del Estado

Página 4 de 7

SUBFUNCIÓN / TIPO DE PROYECTO	UNIDAD DE MEDIDA	METAS				PRESUPUESTO APROBADO (PESOS)	PRESUPUESTO MODIFICADO (PESOS)	PRESUPUESTO DEVENGADO (PESOS)	BENEFICIARIOS				
		PROGRAM. ANUAL	MODIF. ANUAL	ALCANZ. AL PERIODO	% CUMPLIM./MODIF.				MUNICIPIO	LOCALIDAD	MUJER	HOMBRE	PERSONA
<b>JUSTICIA</b>													
<b>PROCURACIÓN DE JUSTICIA</b>													
Porcentaje de resolución del rezago de carpetas de investigación	Investigación	314.00	314.00	171.00	54.46								
Porcentaje de resolución del rezago en justicia restaurativa	Expediente	962.00	962.00	530.00	55.09								
<b>PROCURACIÓN DE JUSTICIA EN LAS COMUNIDADES INDÍGENAS DE CHIAPAS</b>						38 134 373.46	36 466 977.92	36 192 201.08	Cobertura Estatal	Cobertura Estatal	1577	1 715	3 292
Porcentaje de resolución de averiguaciones previas en rezago	Averiguación Previa	948.00	948.00	627.00	66.14								
Porcentaje de resolución en carpetas de investigación	Investigación	80.00	80.00	188.00	235.00								
Porcentaje de resolución de actas administrativas en rezago	Acta	965.00	965.00	128.00	13.26								
Índice de incidencia delictiva en justicia indígena	Delito	965.00	965.00	991.00	102.69								
Porcentaje de resolución en la justicia restaurativa	Expediente	223.00	223.00	514.00	230.49								
Porcentaje de resolución del rezago de carpetas de investigación	Investigación	1 865.00	1 865.00	1 034.00	55.44								
Porcentaje de resolución del rezago en justicia restaurativa	Expediente	1 468.00	1 468.00	754.00	51.36								
<b>PROCURACIÓN DE JUSTICIA EN EL DISTRITO METROPOLITANO</b>						74 979 505.35	69 260 234.03	68 897 604.90	Tuxtla Gutiérrez	Tuxtla Gutiérrez	4 250	4 362	8 612
Porcentaje de resolución de averiguaciones previas en rezago	Averiguación Previa	65.00	65.00	84.00	129.23								
Porcentaje de resolución en carpetas de investigación	Investigación	750.00	750.00	895.00	119.33								
Porcentaje de resolución de actas administrativas en rezago	Actas	183.00	183.00	183.00	100.00								
Índice de incidencia delictiva en el distrito metropolitano	Delito	2 984.00	2 984.00	1 688.00	56.57								
Porcentaje de resolución en la justicia restaurativa	Expediente	876.00	876.00	2 185.00	249.43								
Porcentaje de resolución del rezago de carpetas de investigación	Investigación	2 647.00	2 647.00	3 404.00	128.60								
Porcentaje de resolución del rezago en justicia restaurativa	Expediente	3 288.00	3 288.00	2 208.00	67.15								
<b>PROCURACIÓN DE JUSTICIA EN EL DISTRITO CENTRO</b>						114 316 563.71	99 422 869.21	99 106 639.28	Chiapa de Corzo	Varias	3 628	2 936	6 564
Porcentaje de resolución de averiguaciones previas en rezago	Averiguación Previa	86.00	86.00	82.00	95.35								
Porcentaje de resolución en carpetas de investigación	Investigación	1 008.00	1 008.00	900.00	89.29								
Porcentaje de resolución de actas administrativas en rezago	Acta	129.00	129.00	130.00	100.78								
Índice de incidencia delictiva en el distrito centro	Delito	1 507.00	1 507.00	1 208.00	80.16								
Porcentaje de resolución en la justicia restaurativa	Expediente	2 420.00	2 420.00	3 251.00	134.34								
Porcentaje de resolución del rezago de carpetas de investigación	Investigación	387.00	387.00	675.00	174.42								
Porcentaje de resolución del rezago en justicia restaurativa	Expediente	1 230.00	1 230.00	1 517.00	123.33								
<b>PROCURACIÓN DE JUSTICIA EN EL DISTRITO FRONTERIZO COSTA</b>						74 776 810.26	83 394 412.41	82 890 041.43	Tapachula	Varias	3 718	6 064	9 782
Porcentaje de resolución de averiguaciones previas en rezago	Averiguación Previa	71.00	71.00	0.00	0.00								
Porcentaje de resolución en carpetas de investigación	Investigación	4 418.00	4 418.00	3 752.00	84.93								
Índice de incidencia delictiva en el distrito fronterizo costa	Delito	5 799.00	5 799.00	4 095.00	70.62								
Porcentaje de resolución en la justicia restaurativa	Expediente	3 228.00	3 228.00	3 870.00	119.89								
Porcentaje de resolución del rezago de carpetas de investigación	Investigación	743.00	743.00	577.00	77.66								
Porcentaje de resolución del rezago en justicia restaurativa	Expediente	1 453.00	1 453.00	1 488.00	102.41								
<b>PROCURACIÓN DE JUSTICIA EN EL DISTRITO ISTMO-COSTA</b>						27 057 790.91	33 052 409.38	32 700 314.32	Tonalá	Varias	2 037	1 386	3 423
Porcentaje de resolución en carpetas de investigación	Investigación	983.00	983.00	852.00	86.67								
Índice de incidencia delictiva en el distrito istmo costa	Delito	1 764.00	1 764.00	1 698.00	96.26								
Porcentaje de resolución en la justicia restaurativa	Expediente	2 532.00	2 532.00	877.00	34.64								
Porcentaje de resolución del rezago de carpetas de investigación	Expediente	934.00	934.00	418.00	44.75								
Porcentaje de resolución del rezago en justicia restaurativa	Investigación	2 900.00	2 900.00	1 255.00	43.28								
<b>PROCURACIÓN DE JUSTICIA EN EL DISTRITO ALTOS</b>						30 123 743.87	34 804 429.47	34 400 413.45	San Cristóbal de Las Casas	Varias	234	3 177	3 411
Porcentaje de resolución de averiguaciones previas en rezago	Averiguación Previa	130.00	130.00	15.00	11.54								
Porcentaje de resolución en carpetas de investigación	Investigación	555.00	555.00	448.00	80.72								
Porcentaje de resolución de actas administrativas en rezago	Acta	254.00	254.00	0.00	0.00								
Índice de incidencia delictiva en el distrito altos	Delito	625.00	625.00	645.00	103.20								
Porcentaje de resolución en la justicia restaurativa	Expediente	2 183.00	2 183.00	912.00	41.78								
Porcentaje de resolución del rezago de carpetas de investigación	Investigación	193.00	193.00	141.00	73.06								
Porcentaje de resolución del rezago en justicia restaurativa	Expediente	1 301.00	1 301.00	1 923.00	147.81								
<b>PROCURACIÓN DE JUSTICIA EN EL DISTRITO FRONTERIZO SIERRA</b>						18 567 506.60	26 909 515.03	26 502 713.18	Comitán de Domínguez	Varias	3 042	9 086	12 128
Porcentaje de resolución en carpetas de investigación	Investigación	737.00	737.00	1 253.00	170.01								
Índice de incidencia delictiva en el distrito fronterizo sierra	Delito	1 220.00	1 220.00	1 177.00	96.48								
Porcentaje de resolución en la justicia restaurativa	Expediente	3 306.00	3 306.00	3 210.00	97.10								
Porcentaje de resolución del rezago de carpetas de investigación	Investigación	1 335.00	1 335.00	525.00	39.33								
Porcentaje de resolución del rezago en justicia restaurativa	Expediente	6 133.00	6 133.00	6 034.00	98.39								
<b>PROCURACIÓN DE JUSTICIA EN EL DISTRITO SELVA</b>						13 588 672.38	17 130 126.75	16 746 659.93	Palenque	Varias	777	692	1 469
Porcentaje de resolución de averiguaciones previas en rezago	Averiguación Previa	828.00	828.00	86.00	10.39								
Porcentaje de resolución en carpetas de investigación	Investigación	789.00	789.00	406.00	51.46								
Índice de incidencia delictiva en el distrito selva	Delito	848.00	848.00	972.00	114.62								
Porcentaje de resolución en la justicia restaurativa	Expediente	2 286.00	2 286.00	612.00	26.77								

## INDICADORES DE RESULTADOS

Organismo Público: Fiscalía General del Estado

Página 5 de 7

SUBFUNCIÓN / TIPO DE PROYECTO	UNIDAD DE MEDIDA	METAS				PRESUPUESTO APROBADO (PESOS)	PRESUPUESTO MODIFICADO (PESOS)	PRESUPUESTO DEVENGADO (PESOS)	BENEFICIARIOS				
		PROGRAM. ANUAL	MODIF. ANUAL	ALCANZ. AL PERIODO	% CUMPLIM./MODIF.				MUNICIPIO	LOCALIDAD	MUJER	HOMBRE	PERSONA
<b>JUSTICIA</b>													
<b>PROCURACIÓN DE JUSTICIA</b>													
Porcentaje de resolución del rezago de carpetas de investigación	Investigación	156.00	156.00	67.00	42.95								
Porcentaje de resolución del rezago en justicia restaurativa	Expediente	439.00	439.00	301.00	68.56								
<b>PROCURACIÓN DE JUSTICIA EN EL DISTRITO NORTE</b>													
Porcentaje de resolución en carpetas de investigación	Investigación	488.00	488.00	476.00	97.54	48 187 359.15	49 221 162.75	48 540 713.43	Reforma	Varias	1 841	1 833	3 674
Índice de incidencia delictiva en el distrito norte	Delito	571.00	571.00	518.00	90.72								
Porcentaje de resolución en la justicia restaurativa	Expediente	2 840.00	2 840.00	2 499.00	87.99								
Porcentaje de resolución del rezago de carpetas de investigación	Investigación	81.00	81.00	56.00	69.14								
Porcentaje de resolución del rezago en justicia restaurativa	Expediente	403.00	403.00	618.00	153.35								
<b>PROCURACIÓN DE JUSTICIA EN EL DISTRITO FRAYLESCA</b>													
Porcentaje de resolución de averiguaciones previas en rezago	Averiguación Previa	650.00	650.00	1.00	0.15	10 295 251.39	15 870 537.54	15 644 934.03	Villaflores	Varias	1 095	1 123	2 218
Porcentaje de resolución en carpetas de investigación	Investigación	609.00	609.00	632.00	103.78								
Porcentaje de resolución de actas administrativas en rezago	Acta	110.00	110.00	0.00	0.00								
Índice de incidencia delictiva en el distrito Fraylesca	Delito	919.00	919.00	767.00	83.46								
Porcentaje de resolución en la justicia restaurativa	Expediente	1 500.00	1 500.00	1 003.00	66.87								
Porcentaje de resolución del rezago de carpetas de investigación	Expediente	145.00	145.00	147.00	101.38								
Porcentaje de resolución del rezago en justicia restaurativa	Investigación	355.00	355.00	355.00	100.00								
<b>FORMACIÓN Y DESARROLLO PROFESIONAL DEL PERSONAL DE LA INSTITUCIÓN</b>													
Porcentaje de personal capacitado en la institución	Persona	2 185.00	2 185.00	1 500.00	68.65	9 212 486.64	10 237 284.42	9 757 568.50	Cobertura Estatal	Cobertura Estatal	995	1 658	2 653
Porcentaje de cursos especializados de capacitación en la institución	Curso	63.00	63.00	65.00	103.17								
<b>IMPULSAR LA PARTICIPACIÓN CIUDADANA EN EL ESTADO</b>													
Porcentaje de consejos de participación ciudadana estatal	Sesión	1.00	1.00	0.00	0.00	12 993 349.90	12 201 355.34	11 300 619.14	Cobertura Estatal	Cobertura Estatal	540 851	619 771	1 160 622
Porcentaje de estrategias del programa de prevención ciudadana	Acción	1 374.00	1 374.00	2 572.00	187.19								
Porcentaje de puntos de control	Instalación	1 050.00	1 050.00	641.00	61.05								
Porcentaje de consejos de participación ciudadana	Sesión	15.00	15.00	4.00	26.67								
Porcentaje de supervisión de puntos de control	Supervisión	829.00	829.00	574.00	69.24								
<b>ADMINISTRAR LOS RECURSOS HUMANOS, MATERIALES Y FINANCIEROS DE LA INSTITUCIÓN</b>													
Porcentaje de recursos ejercidos financieramente	Recurso de Revisión	1 349 530 004.28	1 349 530 004.28	1 410 017 732.92	104.48	84 897 500.69	101 159 202.60	97 747 234.47	Cobertura Estatal	Cobertura Estatal	1 471	2 178	3 649
Porcentaje de cierres contables	Informe	12.00	12.00	12.00	100.00								
Porcentaje de movimientos nominales	Persona	609.00	609.00	615.00	100.99								
Porcentaje de mantenimiento de vehículos	Servicio	1 986.00	1 986.00	1 502.00	75.63	24 703 253.77	24 706 971.63	24 397 540.16	Cobertura Estatal	Cobertura Estatal	2 926 694	2 803 676	5 730 370
<b>INFORMACIÓN Y ANÁLISIS CRIMINOLÓGICO</b>													
Porcentaje de atención de investigación y seguimiento de casos	Informe	31.00	31.00	31.00	100.00								
Porcentaje de informes sobre eventos monitoreados	Informe	9 597.00	9 597.00	9 604.00	100.07								
Porcentaje de recopilación de información en diversos medios	Informe	617.00	617.00	617.00	100.00								
Porcentaje de apoyo de áreas sustantivas	Informe	30.00	30.00	30.00	100.00								
<b>ANÁLISIS DE INFORMACIÓN</b>													
Porcentaje de documentos de análisis entregados	Documento	250.00	250.00	274.00	109.60	2 273 580.66	10 221 533.37	9 348 810.56	Cobertura Estatal	Cobertura Estatal	6 619	11 612	18 231
Porcentaje de captura en los sistemas de información	Captura	2 900.00	2 900.00	4 696.00	161.93								
Porcentaje de respuesta de las consultas	Solicitud	4 800.00	4 800.00	5 156.00	107.42								
Porcentaje de documentos informativos para el Fiscal General	Documento	730.00	730.00	732.00	100.27								
<b>SISTEMATIZACIÓN DE LOS PROCESOS ADMINISTRATIVOS Y OPERATIVOS</b>													
Porcentaje de servicios informáticos	Servicio	34 788.00	34 788.00	24 802.00	71.29	15 115 044.25	15 878 941.48	15 483 060.06	Cobertura Estatal	Cobertura Estatal	15 114	16 471	31 585
Porcentaje de mantenimiento a la infraestructura tecnológica e informática	Servicio	6 124.00	6 124.00	6 744.00	110.12								
<b>PLANEACIÓN Y SEGUIMIENTO DE ACCIONES INSTITUCIONALES</b>													
Porcentaje de manuales administrativos actualizados	Manual	6.00	6.00	4.00	66.67	6 231 019.34	7 302 753.74	7 044 547.08	Cobertura Estatal	Cobertura Estatal	1 453	2 370	3 823
Porcentaje de análisis funcional, financiera y presupuestal de la Cuenta Pública del fideicomiso	Documento	4.00	4.00	4.00	100.00								
Porcentaje de gestiones de proyectos con recursos	Proyecto	4.00	4.00	3.00	75.00								
Porcentaje de análisis funcional elaborado	Documento	4.00	4.00	4.00	100.00								
Porcentaje de anteproyecto de presupuesto de egresos capturado	Anteproyecto	1.00	1.00	1.00	100.00								
Porcentaje de proyectos de equidad de género postulados	Proyecto	5.00	5.00	5.00	100.00								
Porcentaje de ratificación de proyectos autorizados	Proyecto	64.00	64.00	64.00	100.00								
Porcentaje de informes de transparencia	Informe	4.00	4.00	4.00	100.00								
<b>FORTALECIMIENTO DE LAS ACCIONES DE DIFUSIÓN Y COMUNICACIÓN</b>													
Porcentaje de redacción de los comunicados	Informe	1 401.00	1 401.00	1 560.00	111.35	3 097 250.06	5 908 862.30	5 824 440.80	Cobertura Estatal	Cobertura Estatal	2 814 991	2 692 449	5 507 440
Porcentaje de emisión de síntesis local y nacional	Informe	57 494.00	57 494.00	63 568.00	110.56								
Porcentaje de monitoreo en diversos medios	Monitoreo	3 140.00	3 140.00	3 150.00	100.32								
<b>ADMINISTRAR LOS BIENES ASEGURADOS, HASTA SU DESTINO FINAL</b>													
Porcentaje de expedientes administrativos por aseguramiento	Expediente	387.00	387.00	388.00	100.26	11 885 843.13	15 206 487.00	14 919 741.19	Cobertura Estatal	Cobertura Estatal	32	135	167



## INDICADORES DE RESULTADOS

Organismo Público: Fiscalía General del Estado

Página 7 de 7

SUBFUNCIÓN / TIPO DE PROYECTO	UNIDAD DE MEDIDA	METAS				PRESUPUESTO APROBADO (PESOS)	PRESUPUESTO MODIFICADO (PESOS)	PRESUPUESTO DEVENGADO (PESOS)	BENEFICIARIOS				
		PROGRAM. ANUAL	MODIF. ANUAL	ALCANZ. AL PERIODO	% CUMPLIM./MODIF.				MUNICIPIO	LOCALIDAD	MUJER	HOMBRE	PERSONA
<b>JUSTICIA</b>													
<b>PROCURACIÓN DE JUSTICIA</b>													
Porcentaje de personas participantes en talleres de ejercicios prácticos de retroalimentación	Persona.	190.00	190.00	192.00	101.05								
<b>APLICACIÓN DE MECANISMOS ALTERNATIVOS DE SOLUCIÓN DE CONTROVERSIAS</b>						0.00	1 730 106.74	1 728 266.75	Cobertura Estatal	Cobertura Estatal	176	330	506
Porcentaje de intervinientes en la mediación	Acuerdo	33.00	33.00	43.00	130.30								
Porcentaje de intervinientes en la conciliación	Acuerdo	51.00	51.00	48.00	94.12								
Porcentaje de intervinientes en las juntas restaurativas	Acuerdo	2.00	2.00	3.00	150.00								
<b>PROYECTOS DE INVERSION:</b>													
<b>ACCESO A LA JUSTICIA PARA LAS MUJERES</b>						1 227 766.42	2 197 772.78	2 189 855.81	Cobertura Estatal	Cobertura Estatal	10 539	406	10 945
Porcentaje de adquisición de material didáctico	Pieza	157.00	157.00	157.00	100.00								
Porcentaje de adquisición de material y suministro médico	Pieza	28.00	28.00	28.00	100.00								
Porcentaje de elaboración de manual de procedimientos y protocolo	Servicio	1.00	1.00	1.00	100.00								
Porcentaje de adquisición de muebles excepto de oficina	Pieza	30.00	15.00	15.00	100.00								
Porcentaje de adquisición de equipos de cómputos	Pieza	27.00	43.00	43.00	100.00								
Porcentaje de adquisición de aire acondicionado	Pieza	5.00	5.00	5.00	100.00								
Porcentaje de adquisición de equipo de video y sonido	Pieza	1.00	1.00	1.00	100.00								
Porcentaje de adquisición de mobiliario de oficina	Pieza	375.00	375.00	375.00	100.00								
<b>PROFESIONALIZACIÓN Y CAPACITACIÓN DE LOS ELEMENTOS POLICIALES DE SEGURIDAD PÚBLICA</b>						16 371 000.00	12 121 860.00	12 121 851.14	Cobertura Estatal	Cobertura Estatal	407	748	1 155
Porcentaje de cursos en materia de procuración de justicia	Capacitación	35.00	35.00	35.00	100.00								
Porcentaje de evaluaciones a policías de investigación	Evaluación	90.00	90.00	90.00	100.00								
<b>EQUIPAMIENTO DE LAS INSTITUCIONES DE SEGURIDAD PÚBLICA</b>						10 420 789.57	30 704 335.81	30 615 557.25	Cobertura Estatal	Cobertura Estatal	130	909	1 039
Porcentaje de equipamiento con materiales de seguridad pública	Equipo	8 573.00	8 570.00	8 570.00	100.00								
<b>IMPLEMENTACIÓN Y DESARROLLO DEL SISTEMA DE JUSTICIA PENAL</b>						10 667 837.73	0.00	0.00	Cobertura Estatal	Cobertura Estatal	0	0	0
Porcentaje de equipamiento en el sistema de justicia penal	Equipamiento	0.00	0.00	0.00	0.00								
<b>DESARROLLO DE LAS CIENCIAS FORENSES EN LA INVESTIGACIÓN DE HECHOS DELICTIVOS</b>						17 388 900.00	10 638 978.50	10 608 825.14	Cobertura Estatal	Cobertura Estatal	32 858	37 656	70 514
Porcentaje de adquisición de materiales y suministros de laboratorios	Pieza	1 800.00	1 800.00	1 800.00	100.00								
Porcentaje de adquisición de otros productos químicos	Pieza	21.00	21.00	21.00	100.00								
Porcentaje de prendas de protección para peritos	Pieza	3 000.00	3 000.00	3 000.00	100.00								
Porcentaje de servicios de instalación, reparación y mantenimiento	Servicio	4.00	4.00	4.00	100.00								
Porcentaje de adquisición de equipo de computo	Pieza	22.00	22.00	22.00	100.00								
Porcentaje de adquisición de cámaras fotográficas y de video	Pieza	28.00	28.00	28.00	100.00								
Porcentaje de adquisición de equipo médico y de laboratorio	Pieza	200.00	200.00	200.00	100.00								
Porcentaje de adquisición de vehículos terrestres	Pieza	8.00	7.00	7.00	100.00								
<b>SISTEMA NACIONAL DE INFORMACIÓN, BASE DE DATOS DEL SNSP</b>						12 450 276.00	3 299 800.00	3 296 794.78	Cobertura Estatal	Cobertura Estatal	1 834	2 862	4 696
Porcentaje de adquisición de equipos de cómputos	Pieza	17.00	18.00	18.00	100.00								
Porcentaje de adquisición de equipos de electricidad	Pieza	3.00	3.00	3.00	100.00								
Porcentaje de adquisición de licencias informáticas	Licencia	2.00	2.00	2.00	100.00								
<b>FORTALECIMIENTO DE CAPACIDADES PARA LA PREVENCIÓN Y COMBATE A DELITOS DE ALTO IMPACTO</b>						25 874 448.00	38 012 031.40	37 999 275.42	Cobertura Estatal	Cobertura Estatal	15	35	50
Porcentaje de equipamiento en el combate al secuestro	Equipamiento	156.00	163.00	163.00	100.00								
<b>FORTALECIMIENTO DE ASESORÍAS JURÍDICAS DE VÍCTIMAS</b>						786 128.52	524 964.80	524 956.00	Cobertura Estatal	Cobertura Estatal	663	418	1 081
Porcentaje de adquisición de equipos de cómputos	Pieza	11.00	11.00	11.00	100.00								
Porcentaje de adquisición de vehículos terrestres	Pieza	2.00	2.00	2.00	100.00								
<b>ESPECIALIZACIÓN DE LAS INSTANCIAS RESPONSABLES DE LA BÚSQUEDA DE PERSONAS</b>						598 059.00	2 426 785.00	2 286 572.96	Cobertura Estatal	Cobertura Estatal	223	127	350
Porcentaje de adquisición de equipos de cómputos	Pieza	35.00	35.00	35.00	100.00								
Porcentaje de adquisición de muebles de oficina	Pieza	78.00	78.00	78.00	100.00								
Porcentaje de adquisición de aire acondicionado	Pieza	3.00	3.00	3.00	100.00								
Porcentaje de adquisición de equipos y aparatos audiovisuales	Pieza	2.00	2.00	2.00	100.00								
Porcentaje de adquisición de vehículos terrestres	Pieza	2.00	2.00	2.00	100.00								
<b>CREACIÓN DEL CENTRO DE JUSTICIA PARA LAS MUJERES DE SAN CRISTÓBAL DE LAS CASAS, CHIAPAS.</b>						0.00	4 500 000.00	4 444 025.11	San Cristóbal de las Casas	San Cristóbal de las Casas	121 582		121 582
Porcentaje de construcción del Centro de Justicia para las Mujeres	Obra	1.00	1.00	1.00	100.00								

**GOBIERNO CONSTITUCIONAL DEL ESTADO DE CHIAPAS**
**SECRETARÍA DE HACIENDA  
 PRESUPUESTO DE EGRESOS 2020**
**AVANCE DE CUMPLIMIENTO DE INDICADORES ESTRATÉGICOS  
 ENERO - DICIEMBRE**
**Organismo Público:** 2.1.1.1.4.300 Fiscalía General del Estado

Misión				
Representar a la sociedad en la investigación y persecución de los delitos del fuero común, bajo los principios de legalidad, eficacia, profesionalismo, honradez, lealtad e imparcialidad y de respeto a los derechos humanos; vigilando el orden constitucional en defensa de los intereses de la sociedad y el Estado.				
Visión				
Ser una institución moderna, eficiente, imparcial e independiente, que brinda un servicio de alta calidad a la sociedad y contribuya a mejorar la procuración de justicia, integrado por personal con vocación de servicio, para enfrentar nuevos retos que inspiren la confianza de la sociedad.				

COMPORTAMIENTO DEL EJERCICIO DEL GASTO					Aprobado (A)	Modificado (B)	Devengado (C)	% Devengado C/B
Concepto					Aprobado (A)	Modificado (B)	Devengado (C)	% Devengado C/B
Fin	F	SF	SSF	Descripción				
<b>TOTALES</b>					<b>1,349,530,004.28</b>	<b>1,481,160,248.65</b>	<b>1,452,714,988.84</b>	<b>98.08</b>
1				Gobierno	1,349,530,004.28	1,481,160,248.65	1,452,714,988.84	98.08
	2			Justicia	1,349,530,004.28	1,481,160,248.65	1,452,714,988.84	98.08
		2		Procuración de Justicia	1,349,530,004.28	1,481,160,248.65	1,452,714,988.84	98.08
			1	Procuración de Justicia	1,349,530,004.28	1,481,160,248.65	1,452,714,988.84	98.08

Objetivos de Desarrollo Sostenible	
Clave	Descripción
16	Promover sociedades pacíficas e inclusivas para el desarrollo sostenible, facilitar el acceso a la justicia para todos y crear instituciones eficaces, responsables e inclusivas a todos los niveles.

Metas de los Objetivos de Desarrollo Sostenible		
ODS	No. Meta	Descripción
16	03	Promover sociedades pacíficas e inclusivas para el desarrollo sostenible, facilitar el acceso a la justicia para todos y crear instituciones eficaces, responsables e inclusivas a todos los niveles. Promover el estado de derecho en los planos nacional e internacional y garantizar la igualdad de acceso a la justicia para todos

Objetivos del Plan Nacional		
Eje	Objetivo	Descripción
1	04	Justicia y Estado de Derecho. Construir la paz y la seguridad con respeto a los derechos humanos.

Objetivos del Plan Estatal				
Eje	Tema	Pol. Púb.	Objetivo	Descripción
1	3	03	01	Gobierno Eficaz y Honesto. Sociedad segura y Estado de derecho. Investigación y acceso a la justicia. Consolidar la procuración de justicia que salvaguarde el Estado de derecho.

**GOBIERNO CONSTITUCIONAL DEL ESTADO DE CHIAPAS**  
**SECRETARÍA DE HACIENDA**  
**PRESUPUESTO DE EGRESOS 2020**

**AVANCE DE CUMPLIMIENTO DE INDICADORES ESTRATÉGICOS**  
**ENERO - DICIEMBRE**

**Organismo Público:** 2.1.1.1.4.300 Fiscalía General del Estado

Estrategias del Plan Estatal		
Clave Alineación PED	No. Est.	Descripción
130301	01	Impulsar la cultura de la denuncia ciudadana.
	02	Mejorar la atención ciudadana en materia de procuración de justicia.
	03	Fortalecer la procuración de justicia en la investigación y persecución de los delitos de alto impacto.

Programa Sectorial		
Programa	Clave Alineación	Descripción
C	104130301	Sociedad Segura y Estado de Derecho.

Objetivos Estratégicos		
No. Obj.	Clave Alineación	Descripción
1	104130301C	Garantizar a las víctimas del delito una procuración de justicia eficaz y eficiente.

**GOBIERNO CONSTITUCIONAL DEL ESTADO DE CHIAPAS**
**SECRETARÍA DE HACIENDA  
 PRESUPUESTO DE EGRESOS 2020**
**AVANCE DE CUMPLIMIENTO DE INDICADORES ESTRATÉGICOS  
 ENERO - DICIEMBRE**
**Organismo Público:** 2.1.1.1.4.300 Fiscalía General del Estado

Indicadores Estratégicos														
No. Obj	No. Ind	Tipo y Dimensión	Unidad de Medida	Nombre del Indicador	Descripción Cualitativa (Numerador / Denominador)	Año y Valor de Línea Base	Denominador ( A )	Total Numerador	Programado ( B )				Avances	
									Modificado ( C )				Efic. del Ejer. D/C	Meta Indic. D/A
									Alcanzado ( D )					
									Trimestres					
				I	II	III	IV							
1	1	Gestión Eficacia	Carpeta de Investigación	Porcentaje de resolución de carpetas de investigación.	Número de carpetas de investigación resueltas. / Total de carpetas de investigación iniciadas.	2020 12,832.00	21,690.00	12,832.00	2,321.00	3,198.00	3,477.00	3,836.00	90.93%	53.79%
								11,668.00	1,931.00	2,739.00	3,044.00	3,954.00		
1	2	Gestión Eficacia	Carpeta de Investigación	Porcentaje de resolución del rezago de carpetas de investigación.	Número de carpetas de investigación resueltas en rezago. / Total de carpetas de investigación en rezago.	2020 11,100.00	11,100.00	11,100.00	3,175.00	2,470.00	2,855.00	2,600.00	77.26%	77.26%
								8,576.00	2,741.00	2,319.00	1,288.00	2,228.00		
1	3	Gestión Eficacia	Registro de Atención	Porcentaje de resolución en la justicia restaurativa.	Número de registros de atención resueltos. / Total de registros de atención iniciados.	2020 25,259.00	45,962.00	25,259.00	5,036.00	7,382.00	6,417.00	6,424.00	81.74%	44.92%
								20,646.00	2,844.00	4,602.00	5,477.00	7,723.00		
1	4	Gestión Eficacia	Registro de Atención	Porcentaje de resolución del rezago en la justicia restaurativa.	Número de registros de atención resueltos en rezago. / Total de registros de atención en rezago.	2020 21,974.00	21,974.00	21,974.00	6,944.00	4,078.00	5,253.00	5,699.00	83.14%	83.14%
								18,269.00	8,399.00	6,340.00	1,689.00	1,841.00		
1	5	Estratégico Eficacia	Delito	Índice de incidencia estatal.	Número de delitos atendidos. / Total de delitos denunciados.	2020 21,368.00	21,368.00	21,368.00	5,212.00	5,200.00	5,206.00	5,750.00	79.19%	79.19%
								16,922.00	5,474.00	3,316.00	4,245.00	3,887.00		
1	6	Gestión Eficacia	Dictamen	Porcentaje de atención de dictámenes periciales.	Número de dictámenes periciales emitidos. / Total de solicitudes recibidas del Ministerio Público y autoridades diversas.	2020 112,699.00	211,191.00	115,145.00	27,870.00	27,587.00	29,757.00	29,931.00	98.61%	53.76%
								115,145.00	27,870.00	27,587.00	29,757.00	29,931.00		
								113,542.00	29,772.00	19,033.00	28,487.00	36,250.00		
1	7	Gestión Eficacia	Mandamiento	Porcentaje de atención de mandamientos judiciales.	Número de mandamientos judiciales cumplidos. / Total de mandamientos judiciales girados.	2020 568.00	767.00	568.00	124.00	150.00	146.00	148.00	107.75%	79.79%
								568.00	124.00	150.00	146.00	148.00		
								612.00	108.00	125.00	180.00	199.00		
<b>Productos y Servicios</b>							<b>Cientes y Usuarios</b>							
Recepción de denuncias, investigación y persecución de los delitos.							Población del Estado.							



**SISTEMA CONTABLE 2020**
**INDICADORES DE POSTURA FISCAL / CON RECURSOS DEL EJERCICIO**
**DEL 1o. DE ENERO AL 31 DE DICIEMBRE DE 2020**

 Fecha: Página 1 de 1  
15/02/2021

CONCEPTO	ESTIMADO	DEVENGADO	PAGADO
<b>I. Ingresos Presupuestarios</b>	<b>1,349,530,004.28</b>	<b>1,448,947,652.62</b>	<b>1,448,947,652.62</b>
Ingresos del Órganos Autónomos	1,349,530,004.28	1,448,947,652.62	1,448,947,652.62
Ingresos del Sector Paraestatal	0.00	0.00	0.00
<b>II. Egresos Presupuestarios</b>	<b>1,349,530,004.28</b>	<b>1,413,171,619.15</b>	<b>1,359,202,355.18</b>
Egresos del Órganos Autónomos	1,349,530,004.28	1,413,171,619.15	1,359,202,355.18
Egresos del Sector Paraestatal	0.00	0.00	0.00
<b>III. Balance Presupuestario (Superávit o Déficit) (III = I - II)</b>	<b>0.00</b>	<b>35,776,033.47</b>	<b>89,745,297.44</b>

CONCEPTO	ESTIMADO	DEVENGADO	PAGADO
<b>III. Balance Presupuestario (Superávit o Déficit)</b>	<b>0.00</b>	<b>35,776,033.47</b>	<b>89,745,297.44</b>
<b>IV. Intereses, Comisiones y Gastos de la Deuda</b>	<b>0.00</b>	<b>0.00</b>	<b>0.00</b>
<b>V. Balance Primario (Superávit o Déficit) (V = III - IV)</b>	<b>0.00</b>	<b>35,776,033.47</b>	<b>89,745,297.44</b>

CONCEPTO	ESTIMADO	DEVENGADO	PAGADO
<b>A. Financiamiento</b>	<b>0.00</b>	<b>0.00</b>	<b>0.00</b>
<b>B. Amortización de la Deuda</b>	<b>0.00</b>	<b>0.00</b>	<b>0.00</b>
<b>C. Endeudamiento o Desendeudamiento (C= A - B)</b>	<b>0.00</b>	<b>0.00</b>	<b>0.00</b>



**GOBIERNO CONSTITUCIONAL DEL ESTADO DE CHIAPAS**  
**FISCALÍA GENERAL DEL ESTADO**

**SISTEMA CONTABLE 2020**  
**RELACIÓN DE CUENTAS BANCARIAS PRODUCTIVAS ESPECÍFICAS**  
**DEL 1o. DE ENERO AL 31 DE DICIEMBRE DE 2020**

Fecha: Página 1 de 1  
09/02/2021

**DATOS DE LA CUENTA BANCARIA**

<b>FONDO, PROGRAMA O CONVENIO</b>	<b>INSTITUCIÓN BANCARIA</b>	<b>NÚMERO DE CUENTA</b>	<b>TIPO DE CUENTA</b>
SESESP FASP ESTATAL 2020 ADMINISTRADORA 2020	BANORTE, S.A.	1095717127	Maestra de Recursos Federales
FISCALIA GENERAL DEL ESTADO DE CHIAPAS	BANORTE, S.A.	1118556832	Maestra de Recursos Federales
FISCALIA GENERAL DEL ESTADO DE CHIAPAS	BANORTE, S.A.	1109888278	Maestra de Recursos Federales
CREACION DEL CEJUM SCLC 2020	BANORTE, S.A.	1118556896	Maestra de Recursos Federales

**SISTEMA CONTABLE 2020**  
**RELACIÓN DE ESQUEMAS BURSÁTILES Y COBERTURAS FINANCIERAS**  
**DEL 1o. DE ENERO AL 31 DE DICIEMBRE DE 2020**

**RELACIÓN DE ESQUEMAS BURSÁTILES Y DE COBERTURAS FINANCIERAS**

---

**NO APLICA**

Programa o Fondo	Destino de los Recursos	Ejercicio		Reintegro
		DEVENGADO	PAGADO	
5827 - 01 - FASP. Ramo 33 - I011	Cobertura Estatal	94,021,893.55	83,042,018.87	0.00
5832 - 01 - Promover la Atención y Prevención de la Violencia contra las Mujeres. Ramo 04 - E015	San Cristóbal de las Casas	4,444,025.11	4,376,119.01	0.00
5932 - 02 - Promover la Atención y Prevención de la Violencia contra las Mujeres. Ramo 04 - E015	Cobertura Estatal	4,869,800.00	4,869,800.00	0.00

**AI 31 DE DICIEMBRE DEL 2019 Y AL 31 DE DICIEMBRE DEL 2020**

Concepto	31 de diciembre de 2020	31 de diciembre de 2019	Concepto	31 de diciembre de 2020	31 de diciembre de 2019
<b>ACTIVO</b>			<b>PASIVO</b>		
<b>Activo Circulante</b>			<b>Activo Circulante</b>		
<b>Efectivo y Equivalentes</b>	<b>111,585,085.08</b>	<b>119,065,973.56</b>	<b>Cuentas por Pagar a Corto Plazo</b>	<b>54,240,488.38</b>	<b>53,913,083.20</b>
Efectivo	151,830.00		Servicios Personales por Pagar a Corto Plazo	11,182,714.22	7,152,710.34
Bancos/Tesorería			Proveedores por Pagar a Corto Plazo	18,756,608.25	11,236,939.52
Bancos/Dependencias y Otros	58,425,549.14	62,288,265.91	Contratistas por Obras Públicas por Pagar a Corto Plazo		
Inversiones Temporales (Hasta 3 Meses)	12,748,959.03	12,220,897.88	Participaciones y Aportaciones por Pagar a Corto Plazo		
Fondos con Afectación Específica	40,258,746.91	44,556,809.77	Transferencias Otorgadas por Pagar a Corto Plazo	566,677.18	667,554.76
Depósitos de Fondos de Terceros en Garantía y/o Administración			Intereses, Comisiones y Otros Gastos de la Deuda Pública por Pagar a Corto Plazo		
Otros Efectivos y Equivalentes			Retenciones y Contribuciones por Pagar a Corto Plazo	23,463,264.32	34,618,626.49
<b>Derechos a Recibir Efectivo o Equivalentes</b>	<b>11,926,844.76</b>	<b>13,554,075.98</b>	Devoluciones de la Ley de Ingresos por Pagar a Corto Plazo		
Inversiones Financieras de Corto Plazo			Otras Cuentas por Pagar a Corto Plazo	271,224.41	237,252.09
Cuentas por Cobrar a Corto Plazo	11,693,785.76	13,132,517.98	<b>Documentos por Pagar a Corto Plazo</b>	<b>0.00</b>	<b>0.00</b>
Deudores Diversos por Cobrar a Corto Plazo	233,059.00	421,558.00	Documentos Comerciales por Pagar a Corto Plazo		
Ingresos por Recuperar a Corto Plazo			Documentos con Contratistas por Obras Públicas por Pagar a Corto Plazo		
Deudores por Anticipos de la Tesorería a Corto Plazo			Otros Documentos por Pagar a Corto Plazo		
Préstamos Otorgados a Corto Plazo			<b>Porción a Corto Plazo de la Deuda Pública a Largo Plazo</b>	<b>0.00</b>	<b>0.00</b>
Otros Derechos a Recibir Efectivo o Equivalentes a Corto Plazo			Porción a Corto Plazo de la Deuda Pública		
<b>Derechos a Recibir Bienes o Servicios</b>	<b>0.00</b>	<b>0.00</b>	Porción a Corto Plazo de Arrendamiento Financiero		
Anticipos a Proveedores por Adquisición de Bienes y Prestación de Servicios a Corto Plazo			<b>Títulos y Valores a Corto Plazo</b>	<b>0.00</b>	<b>0.00</b>
Anticipos a Proveedores por Adquisición de Bienes Inmuebles y Muebles a Corto Plazo			<b>Pasivos Diferidos a Corto Plazo</b>	<b>0.00</b>	<b>0.00</b>
Anticipos a Proveedores por Adquisición de Bienes Intangibles a Corto Plazo			Ingresos Cobrados por Adelantado a Corto Plazo		
Anticipos a Contratistas por Obras Públicas a Corto Plazo			Intereses Cobrados por Adelantado a Corto Plazo		
Otros Derechos a Recibir Bienes o Servicios a Corto Plazo			Otros Pasivos Diferidos a Corto Plazo		
<b>Inventarios</b>	<b>0.00</b>	<b>0.00</b>	<b>Fondos y Bienes de Terceros en Garantía y/o Administración a Corto Plazo</b>	<b>0.00</b>	<b>0.00</b>
Inventario de Mercancías para Venta			Fondos en Garantía a Corto Plazo		
Inventario de Mercancías Terminadas			Fondos en Administración a Corto Plazo		
Inventario de Mercancías en Proceso de Elaboración			Fondos Contingentes a Corto Plazo		
Inventario de Materias Primas, Materiales y Suministros para Producción			Fondos de Fideicomisos, Mandatos y Contratos Análogos a Corto Plazo		
Bienes en Tránsito			Otros Fondos de Terceros en Garantía y/o Administración a Corto Plazo		
<b>Almacenes</b>	<b>0.00</b>	<b>0.00</b>	Valores y Bienes en Garantía a Corto Plazo		
<b>Estimación por Pérdida o Deterioro de Activos Circulantes</b>	<b>0.00</b>	<b>0.00</b>	<b>Provisiones a Corto Plazo</b>	<b>0.00</b>	<b>0.00</b>
Estimaciones para Cuentas Incobrables por Derechos a Recibir Efectivo o Equivalentes			Provisión para Demandas y Juicios a Corto Plazo		
Estimación por Deterioro de Inventarios			Provisión para Contingencias a Corto Plazo		
<b>Otros Activos Circulantes</b>	<b>0.00</b>	<b>0.00</b>	Otros Provisiones a Corto Plazo		
Valores en Garantía			<b>Otros Pasivos a Corto Plazo</b>	<b>153,228.63</b>	<b>230,555.60</b>
Bienes en Garantía (excluye depósitos de fondos)			Ingresos por Clasificar		
Bienes Derivados de Embargos, Decomisos, Aseguramientos y Dación en Pago			Recaudación por Participar		
Adquisición con Fondos de Terceros			Otros Pasivos Circulantes	153,228.63	230,555.60
<b>Total de Activos Circulantes</b>	<b>123,511,929.84</b>	<b>132,620,049.54</b>	<b>Total de Pasivos Circulantes</b>	<b>54,393,717.01</b>	<b>54,143,638.80</b>
<b>Activo No Circulante</b>			<b>Activo No Circulante</b>		
<b>Inversiones Financieras a Largo Plazo</b>	<b>655,726.63</b>	<b>1,080,133.44</b>	<b>Cuentas por Pagar a Largo Plazo</b>		
Derechos a Recibir Efectivo o Equivalentes a Largo Plazo	22,076,544.38	22,076,544.38	Documentos por Pagar a Largo Plazo		
Bienes Inmuebles, Infraestructura y Construcciones en Proceso	494,001,783.74	489,557,758.63	Deuda Pública a Largo Plazo	213,183,675.99	212,519,078.80
Bienes Muebles	878,390,147.86	836,522,354.85	<b>Pasivos Diferidos a Largo Plazo</b>		
Activos Intangibles	74,134,976.30	55,262,081.30	Fondos y Bienes de Terceros en Garantía y/o Administración a Largo Plazo		
Depreciación, Deterioro y Amortización Acumulada de Bienes			Provisiones a Largo Plazo		
Activos Diferidos	243,265,813.90	256,519,037.44	<b>Total de Pasivos No Circulantes</b>	<b>213,183,675.99</b>	<b>212,519,078.80</b>
Estimación por Pérdida o Deterioro de Activos no Circulantes			<b>Total del Pasivo</b>	<b>267,577,393.00</b>	<b>266,662,717.60</b>
Otros Activos no Circulantes			<b>HACIENDA PÚBLICA / PATRIMONIO</b>		
<b>Total de Activos No Circulantes</b>	<b>1,712,524,992.81</b>	<b>1,661,017,910.04</b>	<b>Hacienda Pública/Patrimonio Contribuido</b>	<b>43,767,924.14</b>	<b>43,767,924.14</b>
<b>Total del Activo</b>	<b>1,836,036,922.65</b>	<b>1,793,637,959.58</b>	Aportaciones		
			Donaciones de Capital	43,767,924.14	43,767,924.14
			Actualización de la Hacienda Pública/Patrimonio		
			<b>Hacienda Pública/Patrimonio Generado</b>	<b>1,524,691,605.51</b>	<b>1,483,207,317.84</b>
			Resultados del Ejercicio (Ahorro/Desahorro)	99,035,686.08	84,206,853.71
			Resultados de Ejercicios Anteriores	1,234,335,968.92	1,207,680,513.62
			Revalúos	191,319,950.51	191,319,950.51
			Reservas		
			Rectificaciones de Resultados de Ejercicios Anteriores		
			<b>Exceso o Insuficiencia en la Actualización de la Hacienda Pública/Patrimonio</b>	<b>0.00</b>	<b>0.00</b>
			Resultado por Posición Monetaria		
			Resultado por Tenencia de Activos no Monetarios		
<b>Total de Activos No Circulantes</b>	<b>1,712,524,992.81</b>	<b>1,661,017,910.04</b>	<b>Total Hacienda Pública/Patrimonio</b>	<b>1,568,459,529.65</b>	<b>1,526,975,241.98</b>
<b>Total del Activo</b>	<b>1,836,036,922.65</b>	<b>1,793,637,959.58</b>	<b>Total del Pasivo y Hacienda Pública/Patrimonio</b>	<b>1,836,036,922.65</b>	<b>1,793,637,959.58</b>

**INFORME ANALÍTICO DE LA DEUDA PÚBLICA Y OTROS PASIVOS  
 DEL 1o. DE ENERO AL 31 DE DICIEMBRE DE 2020**

 Fecha: 15/02/2021  
 LDF-2

Página 1 de 1

Denominación de la Deuda Pública y Otros Pasivos	Saldo al 31 de diciembre de 2019	Disposiciones del Período	Amortizaciones del Período	Revaluaciones, Reclasificaciones y Otros Ajustes	Saldo Final del Período	Pago de Intereses del Período	Pago de Comisiones y demás costos asociados durante el Período
<b>Deuda Pública</b>	0.00	0.00	0.00	0.00	0.00	0.00	0.00
<b>Corto Plazo</b>	0.00	0.00	0.00	0.00	0.00	0.00	0.00
Instituciones de Crédito							
Títulos y Valores							
Arrendamientos Financieros							
<b>Largo Plazo</b>	0.00	0.00	0.00	0.00	0.00		
Instituciones de Crédito							
Títulos y Valores							
Arrendamientos Financieros							
<b>Otros Pasivos</b>	266,662,717.60				267,577,393.00		
<b>Total de la Deuda Pública y Otros Pasivos</b>	266,662,717.60	0.00	0.00	0.00	267,577,393.00	0.00	0.00

**Deuda Contingente (Informativo)**
**Valor de Instrumentos Bono Cupón Cero (Informativo)**

 Instrumento Bono Cupón Cero 1, Banobras  
 Instrumento Bono Cupón Cero 2, Banobras

Obligaciones a Corto Plazo	Monto Contratado	Plazo Pactado	Tasa de Interés	Comisiones y Costos Relacionados	Tasa Efectiva
<b>Obligaciones a Corto Plazo (Informativo)</b>					

**SISTEMA CONTABLE 2020**

**INFORME ANALÍTICO DE OBLIGACIONES DIFERENTES DE FINANCIAMIENTOS**

**DEL 1o. DE ENERO AL 31 DE DICIEMBRE DE 2020**

Fecha:

Página 1 de 1

15/02/2021

LDf-3

DENOMINACIÓN DE LAS OBLIGACIONES DIFERENTES DE FINANCIAMIENTO	FECHA DEL CONTRATO	FECHA DE INICIO DE OPERACIÓN DEL PROYECTO	FECHA DE VENCIMIENTO	MONTO DE LA INVERSIÓN PACTADO	PLAZO PACTADO	MONTO PROMEDIO MENSUAL DEL PAGO DE LA CONTRAPRESTACIÓN	MONTO PROMEDIO MENSUAL DEL PAGO DE LA CONTRAPRESTACIÓN CORRESPONDIENTE AL PAGO DE INVERSIÓN	MONTO PAGADO DE LA INVERSIÓN AL 31 DE DICIEMBRE DE 2020	MONTO PAGADO DE LA INVERSIÓN ACTUALIZADO AL 31 DE DICIEMBRE DE 2020	SALDO PENDIENTE POR PAGAR DE LA INVERSIÓN AL 31 DE DICIEMBRE DE 2020
---	--------------------	---	----------------------	-------------------------------	---------------	--	---	---	---	--

**APP'S**

APP 1  
APP 2  
APP 3  
APP XX

**Otros instrumentos**

Otro instrumento 1  
Otro instrumento 2  
Otro instrumento 3  
Otro instrumento XX

**Total de Obligaciones  
Diferentes de Financiamiento**



**NO APLICA**

**SISTEMA CONTABLE 2020**  
**BALANCE PRESUPUESTARIO**

Página 1 de 1

Fecha: 15/02/2021

**DEL 1o. DE ENERO AL 31 DE DICIEMBRE DE 2020**
**LDF 4**

CONCEPTO	ESTIMADO/APROBADO	DEVENGADO	RECAUDADO/PAGADO
<b>Ingresos Totales</b>	<b>1,349,530,004.28</b>	<b>1,448,947,652.62</b>	<b>1,448,947,652.62</b>
Ingresos de Libre Disposición	1,260,178,083.38	1,345,304,608.67	1,345,304,608.67
Transferencias Federales Etiquetadas	89,351,920.90	103,643,043.95	103,643,043.95
Financiamiento Neto	0.00	0.00	0.00
<b>Egresos Presupuestarios</b>	<b>1,349,530,004.28</b>	<b>1,452,714,988.84</b>	<b>1,398,745,724.87</b>
Gasto No Etiquetado (sin incluir Amortización de la Deuda Pública)	1,260,178,083.38	1,349,379,270.18	1,306,457,786.99
Gasto Etiquetado (sin incluir Amortización de la Deuda Pública)	89,351,920.90	103,335,718.66	92,287,937.88
<b>Remanentes del Ejercicio Anterior</b>		<b>34,503,891.18</b>	<b>34,503,891.18</b>
Remanentes de Ingresos de Libre Disposición aplicados en el periodo		34,503,891.18	34,503,891.18
Remanentes de Transferencias Federales Etiquetadas aplicados en el periodo		0.00	0.00
<b>Balance Presupuestario</b>	<b>0.00</b>	<b>30,736,554.96</b>	<b>84,705,818.93</b>
<b>Balance Presupuestario sin Financiamiento Neto</b>	<b>0.00</b>	<b>30,736,554.96</b>	<b>84,705,818.93</b>
<b>Balance Presupuestario sin Financiamiento Neto y sin Remanentes del Ejercicio Anterior</b>	<b>0.00</b>	<b>(3,767,336.22)</b>	<b>50,201,927.75</b>

CONCEPTO	APROBADO	DEVENGADO	PAGADO
<b>Intereses, Comisiones y Gastos de la Deuda</b>	<b>0.00</b>	<b>0.00</b>	<b>0.00</b>
Intereses, Comisiones y Gastos de la Deuda con Gasto No Etiquetado	0.00	0.00	0.00
Intereses, Comisiones y Gastos de la Deuda con Gasto Etiquetado	0.00	0.00	0.00
<b>Balance Primario</b>	<b>0.00</b>	<b>(3,767,336.22)</b>	<b>50,201,927.75</b>

CONCEPTO	ESTIMADO/APROBADO	DEVENGADO	RECAUDADO/PAGADO
<b>Financiamiento</b>	<b>0.00</b>	<b>0.00</b>	<b>0.00</b>
Financiamiento con Fuente de Pago de Ingresos de Libre Disposición	0.00	0.00	0.00
Financiamiento con Fuente de Pago de Transferencias Federales Etiquetadas	0.00	0.00	0.00
<b>Amortización de la Deuda</b>	<b>0.00</b>	<b>0.00</b>	<b>0.00</b>
Amortización de la Deuda Pública con Gasto No Etiquetado	0.00	0.00	0.00
Amortización de la Deuda Pública con Gasto Etiquetado	0.00	0.00	0.00
<b>Financiamiento Neto</b>	<b>0.00</b>	<b>0.00</b>	<b>0.00</b>

CONCEPTO	ESTIMADO/APROBADO	DEVENGADO	RECAUDADO/PAGADO
Ingresos de Libre Disposición	1,260,178,083.38	1,345,304,608.67	1,345,304,608.67
Financiamiento Neto con Fuente de Pago de Ingresos de Libre Disposición	0.00	0.00	0.00
Financiamiento con Fuente de Pago de Ingresos de Libre Disposición	0.00	0.00	0.00
Amortización de la Deuda Pública con Gasto No Etiquetado	0.00	0.00	0.00
Gasto No Etiquetado ( sin incluir amortización de la Deuda Pública)	1,260,178,083.38	1,349,379,270.18	1,306,457,786.99
Remanentes de Ingresos de Libre Disposición aplicados en el periodo		34,503,891.18	34,503,891.18
<b>Balance Presupuestario de Recursos Disponibles</b>	<b>0.00</b>	<b>30,429,229.67</b>	<b>73,350,712.86</b>
<b>Balance Presupuestario de Recursos Disponibles sin Financiamiento Neto</b>	<b>0.00</b>	<b>30,429,229.67</b>	<b>73,350,712.86</b>

CONCEPTO	ESTIMADO/APROBADO	DEVENGADO	RECAUDADO/PAGADO
Transferencias Federales Etiquetadas	89,351,920.90	103,643,043.95	103,643,043.95
Financiamiento Neto con fuente de Pago de Transferencias Federales Etiquetadas	0.00	0.00	0.00
Financiamiento con Fuente de Pago de Transferencias Federales Etiquetadas	0.00	0.00	0.00
Amortización de la Deuda Pública con Gasto Etiquetado	0.00	0.00	0.00
Gasto Etiquetado ( sin incluir Amortización de la Deuda Pública)	89,351,920.90	103,335,718.66	92,287,937.88
Remanentes de Transferencias Federales Etiquetadas aplicados en el periodo		0.00	0.00
<b>Balance Presupuestario de Recursos Etiquetados</b>	<b>0.00</b>	<b>307,325.29</b>	<b>11,355,106.07</b>
<b>Balance Presupuestario de Recursos Etiquetados sin Financiamiento Neto</b>	<b>0.00</b>	<b>307,325.29</b>	<b>11,355,106.07</b>







**NOMBRE DEL ENTE PUBLICO : Fiscalía General del Estado**  
**Estado Analítico del Ejercicio del Presupuesto de Egresos Detallado – LDF 6a.**  
**Clasificación por Objeto del Gasto (Capítulo y Concepto)**

**Del 1 de Enero al 31 de diciembre de 2020**

(PESOS)

Concepto	Egresos					Subejercicio
	Aprobado	Ampliaciones / Reducciones	Modificado	Devengado	Pagado	
b5) Productos Químicos, Farmacéuticos y de Laboratorio.	357,000.00	1,465,744.00	1,822,744.00	1,796,376.00	1,796,376.00	26,368.00
b6) Combustibles, Lubricantes y Aditivos.	0.00	0.00	0.00	0.00	0.00	0.00
b7) Vestuario, Blancos, Prendas de Protección y Artículos Deportivos.	20,700.00	14,595,536.64	14,616,236.64	14,607,592.64	14,607,592.64	8,644.00
b8) Materiales y Suministros para Seguridad.	5,979,879.00	-1,158,839.00	4,821,040.00	4,730,532.50	2,976,721.25	90,507.50
b9) Herramientas, Refacciones y Accesorios Menores.	0.00	0.00	0.00	0.00	0.00	0.00
C. Servicios Generales.	27,461,166.86	-8,525,010.28	18,936,156.58	18,935,265.48	16,006,956.75	891.10
c1) Servicios Básicos.	0.00	0.00	0.00	0.00	0.00	0.00
c2) Servicios de Arrendamiento.	0.00	0.00	0.00	0.00	0.00	0.00
c3) Servicios Profesionales, Científicos, Técnicos y Otros Servicios.	13,861,766.86	1,639,893.14	15,501,660.00	15,501,652.14	13,651,673.05	7.86
c4) Servicios Financieros, Bancarios y Comerciales.	0.00	0.00	0.00	0.00	0.00	0.00
c5) Servicios de Instalación, Reparación, Mantenimiento y Conservación.	13,599,400.00	-10,193,903.42	3,405,496.58	3,404,613.34	2,326,283.70	883.24
c6) Servicios de Comunicación Social y Publicidad.	0.00	29,000.00	29,000.00	29,000.00	29,000.00	0.00
c7) Servicios de Traslado y Viáticos.	0.00	0.00	0.00	0.00	0.00	0.00
c8) Servicios Oficiales.	0.00	0.00	0.00	0.00	0.00	0.00
c9) Otros Servicios Generales.	0.00	0.00	0.00	0.00	0.00	0.00
D. Transferencias, Asignaciones, Subsidios y Otras Ayudas.	0.00	0.00	0.00	0.00	0.00	0.00
d1) Transferencias Internas y Asignaciones al Sector Público.	0.00	0.00	0.00	0.00	0.00	0.00
d2) Transferencias al Resto del Sector Público.	0.00	0.00	0.00	0.00	0.00	0.00
d3) Subsidios y Subvenciones.	0.00	0.00	0.00	0.00	0.00	0.00
d4) Ayudas Sociales.	0.00	0.00	0.00	0.00	0.00	0.00
d5) Pensiones y Jubilaciones.	0.00	0.00	0.00	0.00	0.00	0.00
d6) Transferencias a Fideicomisos, Mandatos y Otros Análogos.	0.00	0.00	0.00	0.00	0.00	0.00
d7) Transferencias a la Seguridad Social	0.00	0.00	0.00	0.00	0.00	0.00
d8) Donativos	0.00	0.00	0.00	0.00	0.00	0.00
d9) Transferencias al Exterior.	0.00	0.00	0.00	0.00	0.00	0.00
E. Bienes Muebles, Inmuebles e Intangibles.	47,245,907.31	11,700,959.42	58,946,866.73	58,821,926.93	52,524,172.23	124,939.80
e1) Mobiliario y Equipo de Administración.	8,190,137.74	458,142.57	8,648,280.31	8,526,099.58	7,902,495.88	122,180.73
e2) Mobiliario y Equipo Educativo y Recreativo.	377,997.00	562,183.87	940,180.87	938,245.81	938,245.81	1,935.06
e3) Equipo e Instrumental Médico y de Laboratorio.	3,457,500.00	-3,227,820.00	229,680.00	229,216.00	229,216.00	464.00
e4) Vehículos y Equipo de Transporte.	0.00	10,568,534.55	10,568,534.55	10,568,534.55	10,568,534.55	0.00
e5) Equipo de Defensa y Seguridad.	5,312,358.57	-5,312,358.57	0.00	0.00	0.00	0.00
e6) Maquinaria, Otros Equipos y Herramientas.	11,139,128.00	8,582,272.00	19,721,400.00	19,721,039.99	19,721,039.99	360.01
e7) Activos Biológicos.	0.00	0.00	0.00	0.00	0.00	0.00
e8) Bienes Inmuebles.	0.00	0.00	0.00	0.00	0.00	0.00
e9) Activos Intangibles.	18,768,786.00	70,005.00	18,838,791.00	18,838,791.00	13,164,640.00	0.00
F. Inversión Pública.	8,287,267.73	-3,787,267.73	4,500,000.00	4,444,025.11	4,376,119.01	55,974.89
f1) Obra Pública en Bienes de Dominio Público.	0.00	0.00	0.00	0.00	0.00	0.00
f2) Obra Pública en Bienes Propios.	8,287,267.73	-3,787,267.73	4,500,000.00	4,444,025.11	4,376,119.01	55,974.89
f3) Proyectos Productivos y Acciones de Fomento	0.00	0.00	0.00	0.00	0.00	0.00
G. Inversiones Financieras y Otras Provisiones.	0.00	0.00	0.00	0.00	0.00	0.00
g1) Inversiones para el Fomento de Actividades Productivas	0.00	0.00	0.00	0.00	0.00	0.00
g2) Acciones y Participaciones de Capital	0.00	0.00	0.00	0.00	0.00	0.00
g3) Compra de Títulos y Valores	0.00	0.00	0.00	0.00	0.00	0.00
g4) Concesión de Préstamos.	0.00	0.00	0.00	0.00	0.00	0.00
g5) Inversiones en Fideicomisos, Mandatos y Otros Análogos.	0.00	0.00	0.00	0.00	0.00	0.00
Fideicomiso de Desastres Naturales (informativo)	0.00	0.00	0.00	0.00	0.00	0.00
g6) Otras Inversiones Financieras	0.00	0.00	0.00	0.00	0.00	0.00
g7) Provisiones para Contingencias y Otras Erogaciones Especiales.	0.00	0.00	0.00	0.00	0.00	0.00
H. Participaciones y Aportaciones.	0.00	0.00	0.00	0.00	0.00	0.00
h1) Participaciones.	0.00	0.00	0.00	0.00	0.00	0.00
h2) Aportaciones.	0.00	0.00	0.00	0.00	0.00	0.00
h3) Convenios.	0.00	0.00	0.00	0.00	0.00	0.00
I. Deuda Pública.	0.00	0.00	0.00	0.00	0.00	0.00
i1) Amortización de la Deuda Pública.	0.00	0.00	0.00	0.00	0.00	0.00
i2) Intereses de la Deuda Pública.	0.00	0.00	0.00	0.00	0.00	0.00
i3) Comisiones de la Deuda Pública.	0.00	0.00	0.00	0.00	0.00	0.00
i4) Gastos de la Deuda Pública.	0.00	0.00	0.00	0.00	0.00	0.00
i5) Costo por Coberturas.	0.00	0.00	0.00	0.00	0.00	0.00
i6) Apoyos Financieros.	0.00	0.00	0.00	0.00	0.00	0.00
i7) Adeudos de Ejercicios Fiscales Anteriores (ADEFAS).	0.00	0.00	0.00	0.00	0.00	0.00
<b>III. Total de Egresos</b>	<b>1,349,530,004.28</b>	<b>131,630,244.37</b>	<b>1,481,160,248.65</b>	<b>1,452,714,988.84</b>	<b>1,398,745,724.87</b>	<b>28,445,259.81</b>

**NOMBRE DEL ENTE PÚBLICO : Fiscalía General del Estado**  
**Estado Analítico del Ejercicio del Presupuesto de Egresos Detallado – LDF 6b.**

Clasificación Administrativa

Del 1 de Enero al 31 de diciembre de 2020  
(PESOS)

Concepto	Egresos					Subejercicio
	Aprobado	Ampliaciones / Reducciones	Modificado	Devengado	Pagado	
I. Gasto No Etiquetado	1,260,178,083.38	117,339,121.32	1,377,517,204.70	1,349,379,270.18	1,306,457,786.99	28,137,934.52
Fiscalía General del Estado	1,260,178,083.38	117,339,121.32	1,377,517,204.70	1,349,379,270.18	1,306,457,786.99	28,137,934.52
II. Gasto Etiquetado	89,351,920.90	14,291,123.05	103,643,043.95	103,335,718.66	92,287,937.88	307,325.29
Fiscalía General del Estado	89,351,920.90	14,291,123.05	103,643,043.95	103,335,718.66	92,287,937.88	307,325.29
<b>III. Total de Egresos</b>	<b>1,349,530,004.28</b>	<b>131,630,244.37</b>	<b>1,481,160,248.65</b>	<b>1,452,714,988.84</b>	<b>1,398,745,724.87</b>	<b>28,445,259.81</b>

**NOMBRE DEL ENTE PÚBLICO : Fiscalía General del Estado**

Estado Analítico del Ejercicio del Presupuesto de Egresos Detallado – LDF 6c.

Clasificación Funcional (Finalidad y Función)

Del 1 de Enero al 31 de diciembre de 2020

(PESOS)

Concepto	Egresos					Subejercicio
	Aprobado	Ampliaciones / Reducciones	Modificado	Devengado	Pagado	
I. Gasto No Etiquetado	1,260,178,083.38	117,339,121.32	1,377,517,204.70	1,349,379,270.18	1,306,457,786.99	28,137,934.52
A. Gobierno	1,260,178,083.38	117,339,121.32	1,377,517,204.70	1,349,379,270.18	1,306,457,786.99	28,137,934.52
a1) Legislación	0.00	0.00	0.00	0.00	0.00	0.00
a2) Justicia	1,260,178,083.38	117,339,121.32	1,377,517,204.70	1,349,379,270.18	1,306,457,786.99	28,137,934.52
a3) Coordinación de la Política de Gobierno	0.00	0.00	0.00	0.00	0.00	0.00
a4) Relaciones Exteriores	0.00	0.00	0.00	0.00	0.00	0.00
a5) Asuntos Financieros y Hacendarios	0.00	0.00	0.00	0.00	0.00	0.00
a6) Seguridad Nacional	0.00	0.00	0.00	0.00	0.00	0.00
a7) Asuntos de Orden Público y de Seguridad Interior	0.00	0.00	0.00	0.00	0.00	0.00
a8) Otros Servicios Generales	0.00	0.00	0.00	0.00	0.00	0.00
B. Desarrollo Social	0.00	0.00	0.00	0.00	0.00	0.00
b1) Protección Ambiental	0.00	0.00	0.00	0.00	0.00	0.00
b2) Vivienda y Servicios a la Comunidad	0.00	0.00	0.00	0.00	0.00	0.00
b3) Salud	0.00	0.00	0.00	0.00	0.00	0.00
b4) Recreación, Cultura y Otras Manifestaciones Sociales	0.00	0.00	0.00	0.00	0.00	0.00
b5) Educación	0.00	0.00	0.00	0.00	0.00	0.00
b6) Protección Social	0.00	0.00	0.00	0.00	0.00	0.00
b7) Otros Asuntos Sociales	0.00	0.00	0.00	0.00	0.00	0.00
C. Desarrollo Económico	0.00	0.00	0.00	0.00	0.00	0.00
c1) Asuntos Económicos, Comerciales y Laborales en General	0.00	0.00	0.00	0.00	0.00	0.00
c2) Agropecuaria, Silvicultura, Pesca y Caza	0.00	0.00	0.00	0.00	0.00	0.00
c3) Combustibles y Energía	0.00	0.00	0.00	0.00	0.00	0.00
c4) Minería, Manufacturas y Construcción	0.00	0.00	0.00	0.00	0.00	0.00
c5) Transporte	0.00	0.00	0.00	0.00	0.00	0.00
c6) Comunicaciones	0.00	0.00	0.00	0.00	0.00	0.00
c7) Turismo	0.00	0.00	0.00	0.00	0.00	0.00
c8) Ciencia, Tecnología e Innovación	0.00	0.00	0.00	0.00	0.00	0.00
c9) Otras Industrias y Otros Asuntos Económicos	0.00	0.00	0.00	0.00	0.00	0.00
D. Otras no Clasificadas en Funciones Anteriores	0.00	0.00	0.00	0.00	0.00	0.00
d1) Transac. de la Deuda Pública/Costo Financiero de la Deuda	0.00	0.00	0.00	0.00	0.00	0.00
d2) Transf., Part. y Aport. entre Diferentes Niv. y Ord. de Gob.	0.00	0.00	0.00	0.00	0.00	0.00
d3) Saneamiento del Sistema Financiero	0.00	0.00	0.00	0.00	0.00	0.00
d4) Adeudos de Ejercicios Fiscales Anteriores	0.00	0.00	0.00	0.00	0.00	0.00
II. Gasto Etiquetado	89,351,920.90	14,291,123.05	103,643,043.95	103,335,718.66	92,287,937.88	307,325.29
A. Gobierno	89,351,920.90	14,291,123.05	103,643,043.95	103,335,718.66	92,287,937.88	307,325.29
a1) Legislación	0.00	0.00	0.00	0.00	0.00	0.00
a2) Justicia	89,351,920.90	14,291,123.05	103,643,043.95	103,335,718.66	92,287,937.88	307,325.29
a3) Coordinación de la Política de Gobierno	0.00	0.00	0.00	0.00	0.00	0.00
a4) Relaciones Exteriores	0.00	0.00	0.00	0.00	0.00	0.00
a5) Asuntos Financieros y Hacendarios	0.00	0.00	0.00	0.00	0.00	0.00
a6) Seguridad Nacional	0.00	0.00	0.00	0.00	0.00	0.00
a7) Asuntos de Orden Público y de Seguridad Interior	0.00	0.00	0.00	0.00	0.00	0.00
a8) Otros Servicios Generales	0.00	0.00	0.00	0.00	0.00	0.00
B. Desarrollo Social	0.00	0.00	0.00	0.00	0.00	0.00
b1) Protección Ambiental	0.00	0.00	0.00	0.00	0.00	0.00
b2) Vivienda y Servicios a la Comunidad	0.00	0.00	0.00	0.00	0.00	0.00
b3) Salud	0.00	0.00	0.00	0.00	0.00	0.00
b4) Recreación, Cultura y Otras Manifestaciones Sociales	0.00	0.00	0.00	0.00	0.00	0.00
b5) Educación	0.00	0.00	0.00	0.00	0.00	0.00
b6) Protección Social	0.00	0.00	0.00	0.00	0.00	0.00
b7) Otros Asuntos Sociales	0.00	0.00	0.00	0.00	0.00	0.00
C. Desarrollo Económico	0.00	0.00	0.00	0.00	0.00	0.00
c1) Asuntos Económicos, Comerciales y Laborales en General	0.00	0.00	0.00	0.00	0.00	0.00
c2) Agropecuaria, Silvicultura, Pesca y Caza	0.00	0.00	0.00	0.00	0.00	0.00
c3) Combustibles y Energía	0.00	0.00	0.00	0.00	0.00	0.00
c4) Minería, Manufacturas y Construcción	0.00	0.00	0.00	0.00	0.00	0.00
c5) Transporte	0.00	0.00	0.00	0.00	0.00	0.00
c6) Comunicaciones	0.00	0.00	0.00	0.00	0.00	0.00
c7) Turismo	0.00	0.00	0.00	0.00	0.00	0.00
c8) Ciencia, Tecnología e Innovación	0.00	0.00	0.00	0.00	0.00	0.00
c9) Otras Industrias y Otros Asuntos Económicos	0.00	0.00	0.00	0.00	0.00	0.00
D. Otras no Clasificadas en Funciones Anteriores	0.00	0.00	0.00	0.00	0.00	0.00
d1) Transac. de la Deuda Pública/Costo Financiero de la Deuda	0.00	0.00	0.00	0.00	0.00	0.00
d2) Transf., Part. y Aport. entre Diferentes Niv. y Ord. de Gob.	0.00	0.00	0.00	0.00	0.00	0.00
d3) Saneamiento del Sistema Financiero	0.00	0.00	0.00	0.00	0.00	0.00
d4) Adeudos de Ejercicios Fiscales Anteriores	0.00	0.00	0.00	0.00	0.00	0.00
<b>III. Total de Egresos</b>	<b>1,349,530,004.28</b>	<b>131,630,244.37</b>	<b>1,481,160,248.65</b>	<b>1,452,714,988.84</b>	<b>1,398,745,724.87</b>	<b>28,445,259.81</b>

**NOMBRE DEL ENTE PÚBLICO : Fiscalía General del Estado**  
**Estado Analítico del Ejercicio del Presupuesto de Egresos Detallado – LDF 6d.**  
**Clasificación de Servicios Personales por Categoría**  
**Del 1 de Enero al 31 de diciembre de 2020**  
**(PESOS)**

Concepto	Egresos					Subejercicio
	Aprobado	Ampliaciones / Reducciones	Modificado	Devengado	Pagado	
I. Gasto No Etiquetado	867,157,263.04	43,463,150.52	910,620,413.56	906,231,734.45	871,133,818.55	4,388,679.11
A. Personal Administrativo y de Servicio Público	867,157,263.04	43,463,150.52	910,620,413.56	906,231,734.45	871,133,818.55	4,388,679.11
B. Magisterio	0.00	0.00	0.00	0.00	0.00	0.00
C. Servicios de Salud	0.00	0.00	0.00	0.00	0.00	0.00
c1) Personal Administrativo	0.00	0.00	0.00	0.00	0.00	0.00
c2) Personal Médico, Paramédico y Afín	0.00	0.00	0.00	0.00	0.00	0.00
D. Seguridad Pública	0.00	0.00	0.00	0.00	0.00	0.00
E. Gastos Asociados a la Implementación de Nuevas Leyes Federales o Reformas a las mismas	0.00	0.00	0.00	0.00	0.00	0.00
e1) Nombre del Programa o Ley 1	0.00	0.00	0.00	0.00	0.00	0.00
F. Sentencias Laborales Definitivas	0.00	0.00	0.00	0.00	0.00	0.00
II. Gasto Etiquetado	0.00	0.00	0.00	0.00	0.00	0.00
A. Personal Administrativo y de Servicio Público	0.00	0.00	0.00	0.00	0.00	0.00
B. Magisterio	0.00	0.00	0.00	0.00	0.00	0.00
C. Servicios de Salud	0.00	0.00	0.00	0.00	0.00	0.00
c1) Personal Administrativo	0.00	0.00	0.00	0.00	0.00	0.00
c2) Personal Médico, Paramédico y Afín	0.00	0.00	0.00	0.00	0.00	0.00
D. Seguridad Pública	0.00	0.00	0.00	0.00	0.00	0.00
E. Gastos Asociados a la Implementación de Nuevas Leyes Federales o Reformas a las mismas	0.00	0.00	0.00	0.00	0.00	0.00
e1) Nombre del Programa o Ley 1	0.00	0.00	0.00	0.00	0.00	0.00
F. Sentencias Laborales Definitivas	0.00	0.00	0.00	0.00	0.00	0.00
<b>III. Total del Gasto en Servicios Personales</b>	<b>867,157,263.04</b>	<b>43,463,150.52</b>	<b>910,620,413.56</b>	<b>906,231,734.45</b>	<b>871,133,818.55</b>	<b>4,388,679.11</b>

**SISTEMA CONTABLE 2020**
**RELACIÓN DE BIENES MUEBLES QUE COMPONEN SU PATRIMONIO**

Página 1 de 98

**Cuenta Pública al 31 de diciembre de 2020**

Hora: 01:03:47p. m.

Fecha: 15/02/2021

Código	Descripción del Bien	Valor en Libros
1241	Mobiliario y Equipo de Administración	127,669,287.00
1241 111A0105 0006	01 LAQUEADO DE PUERTA	5,175.00
1241 111A0105 0046	01 SILLA DE RUEDAS CON DESCANSA PIES DESMONTABLES	2,500.00
1241 111A0105 0066	01 COLCHON SKY IND.	1,378.85
1241 111A0105 0067	06 COLCHONES DE ESPUMA INDIVIDUAL PARA LITERA STANDAR DE 1.00X1.90 MTS. DE GROSOR	7,762.50
1241 111A0105 0111	02 COLCHONES MASTER MOD. STARBURST INDIVIDUALES	2,590.00
1241 111A0105 0130	01 ASTA DE BANDERA DE 2 TRAMOS DE 2.10 CMS METALICO	454.10
1241 111A0105 0131	01 BANDERA INTEMPERIE TERGAL DE 1X1.75	606.10
1241 111A0105 0132	13 EXTINTORES DE 40 LBS CON CARGA INICIAL DE BIXIDO DE CARBONO, MANGUERA DE DISPARO	29,885.05
1241 111A0105 0134	15 EXTINTORES DE 40 LBS CON CARGA INICIAL DE BIXIDO DE CARBONO, MANGUERA DE DISPARO	34,482.75
1241 111A0105 0136	01 PLANCHA DE VAPOR MCA. BLACK & DECKER	658.61
1241 111A0105 0158	01 RACK GABINETE "19" MURALEON	4,536.75
1241 111A0105 0200	2 Juegos de sala brenda imitacion piel s/factura No. 2121 y 1778 Comecial lbesa, S.A.	11,739.99
1241 111A0105 0226	1 estacion ejecutiva modelo 1905m art. 87446, s/factura No. 20846 SAMS CLUB	6,998.00
1241 111A0105 0252	Copiadora marca panasonic modelo DP 1520P Copy Fax factura 75978	21,965.00
1241 111A0105 0255	Podium de 0.50x50x1.30 con medera de 18MM con acrilico 6MM transparente, cristal de 0.50x0.50 en 9 mm con pulido brillante	8,950.00
1241 111A0105 0262	1 teatro gúñfol terminado cortinas y escenarios y estructura metalica con 6 muñecos, s/factura No. 014	5,700.00
1241 111A0106 0003	20 PZ. BANCOS BARNIZADOS DE MADERA DE PINO	3,450.00
1241 111A0106 0011	02 TRANSPORTADORAS PARA PERROS MARCA " VARI KENNEL" MODELO DO21500	4,266.30
1241 111A0106 0018	09 LITERAS INDIVIDUALES Y 18 COLCHONES INDIVIDUALES MARCA MIMO JUVENTUS	33,948.00
1241 111A0106 0019	08 LITERAS INDIVIDUALES Y 16 COLCHONES INDIVIDUALES MARCA MIMO JUVENTUS	30,176.00
1241 111A0106 0020	09 LITERAS INDIVIDUALES Y 18 COLCHONES INDIVIDUALES MARCA MIMO JUVENTUS	33,948.00
1241 111A0106 0022	15 PIEZAS DE CEDRO ROJO DE DIF . MEDIDAS COMERCIALES	6,899.81
1241 111A0106 0024	01 SILLA DE RUEDAS	2,484.00
1241 111A0106 0033	6 PZAS. FABRICACION DE CHAROLAS EN LAMINA DE ACERO INOXIDABLE	64,515.00
1241 111A0106 0055	COLCHON MARCA KESTER HOTELERO PLUS	1,214.40
1241 111A0106 0057	SILLAS APILABLES TAPIZADAS EN TELA COLOR NEGRO MARCA KUKULCAN	2,674.79
1241 111A0106 0068	SILLAS SECRETARIALES CON PISTON NEUMATICA TAPIZADAS EN TELA COLOR CAFE TABACO MARCA ALBAR MUEBLES	4,088.25
1241 111A0106 0069	SILLAS APILABLES TAPIZADAS EN TELA COLOR NEGRO MARCA KUKULCAN	6,686.97
1241 111A0106 0092	02 TRANSPORTADORAS PARA PERROS MARCA VARI MOD. DO21500 GRANDE	7,200.00
1241 111A0106 0119	15 LOCKERS DE 3 PUERTAS FABRICADOS EN LAMINAS CALIBRE 24 CON PORTA CANDADO PINTURA EN ESMALTE HORNEADA	18,282.76
1241 111A0106 0141	05 PACH PANEL 48 PUERTOS	30,452.00
1241 111A0106 0142	04 PACH PANEL 48 PUERTOS	24,361.60

Código	Descripción del Bien	Valor en Libros
1241 111A0106 0187	01/S008 COFRE EMPOTRABLE C/ENTREPAÑOS 40X40X40 CE-404 PROLAMI	1,666.07
1241 111A0106 0224	5 Extintor de 4.5 KG PQS SEFESO, S.A. Factura 27262	1,890.03
1241 111A0107 0016	02 BANDERAS NACIONALES 7.50 x 4.29 MTS. (PARA ASTA DE 15 MTS. DE ALTURA)	13,512.00
1241 111A0107 0021	01 CAMA CATUSA MOD. OASIS DE 1.00	1,995.00
1241 111A0107 0022	01 COLCHON MASTER MOD. FUTURA DE 1.00	1,400.00
1241 111A0107 0024	01 BANDERA NACIONAL PARA OFICINA, BORDADA CON CANUTILLO	44,756.00
1241 111A0107 0043	06 TRANSPORTADORAS VARI KENNEL ULTRA XGDE NUM. 500	18,000.00
1241 111A0107 0087	30 COLCHONES MASTER SKY/FUTURA INDIVIDUAL	22,680.00
1241 111A0107 0088	10 LITERAS JB VERONA 131 IND/IND	19,730.00
1241 111A0107 0093	03 CATRES AUTOMATICOS	3,600.00
1241 111A0107 0094	01 INYECTOR MASISA MAID 2501	11,157.30
1241 111A0107 0101	01 86 606 KDL 3253000	13,499.00
1241 111A0107 0204	1 Plancha M200	1.00
1241 111A0108 0012	01 BORDEAUX	18,498.00
1241 111A0108 0013	05 RELOJES CHECADOR TC100	9,800.02
1241 111A0108 0020	20 COLCHONES TAMAÑO INDIVIDUAL DE HULE ESPUMA	31,280.00
1241 111A0108 0035	10 LITERAS IND. IND. MODELO VERONA	24,250.05
1241 111A0108 0038	01 CENTRO DE TRABAJO EN L	3,159.00
1241 111A0108 0053	01 TARJA DE ACERO INOXIDABLE	2,291.90
1241 111A0108 0055	01 RACK PANDUIT	3,277.50
1241 111A0108 0057	20 COLCHONES INDIVIDUAL FLEXI DE 15 CM.	15,400.11
1241 111A0109 0002	01 SLIM FIT 21 MAS DELGADA	1,898.01
1241 111A0109 0003	01 FRIGOBAR DE 5 PIES MARCA WHIRPOOL	3,401.70
1241 111A0109 0005	01 GUILLOTINA INGENTO 18" (45 CMS) EN MADERA CL520M	2,875.00
1241 111A0109 0006	01 GUILLOTINA INGENTO 18" (45 CMS) EN MADERA CL520M01 TRITURADORA FELLOWES 970CM	1,129.00
1241 111A0109 0008	01 PLANCHA DE VAPOR	1,298.99
1241 111A0109 0009	01 SILLON EJECUTIVO MOD. E-60 MARCA ALBAR MUEBLES	2,528.51
1241 111A0109 0010	01 ENGARGOLADORA DE ARILLO METALICO ESTANDAR WIRE	3,753.69
1241 111A0109 0011	01 GUILLOTINA DE 12 "	1,265.00
1241 111A0109 0013	02 SILLONES EJECUTIVOS DE RESPALDO ALTO MARCA ERGO MODELO 2959	8,199.50
1241 111A0109 0014	02 ARCHIVEROS DE 4 GAVETAS METALICO MARGA GEBESA LINEA NOVA	7,349.54
1241 111A0109 0015	01 ARCHIVERO DE 02 GAVETAS METALICO MARCA GEBESA LINEA NOVA COLOR ARENA	2,410.17
1241 111A0109 0016	01 TRITURADORA FELLOWES DS1	999.00
1241 111A0109 0028	01 SILLON EJECUTIVO EN PIEL MODELO E-100 MARCA ALBAR MUEBLES	3,962.90
1241 111A0109 0029	01 DESTRUCTORA DE DOCUMENTOS MOD. SC170 MARCA GBC SERIE No. UH23523H	1,382.58
1241 111A0109 0030	01 SILLON EJECUTIVO MOD. E-60 MARCA ALBAR MUEBLES	2,528.51
1241 111A0109 0031	02 SILLAS SECRETARIALES MOD. A-05 ALBAR MUEBLES	1,401.62
1241 111A0109 0032	01 FRIGOBAR DE 5 PIES WHIRPOOL	3,401.70
1241 111A0109 0033	01 CAJA FUERTE CON PUERTA INTERIOR MEDIDAS 80X47X47; COLOR GRIS MOD. CAR-80 MARCA STRONG	6,713.36



**SISTEMA CONTABLE 2020**
**RELACIÓN DE BIENES MUEBLES QUE COMPONEN SU PATRIMONIO**

Página 3 de 98

**Cuenta Pública al 31 de diciembre de 2020**

Hora: 01:03:47p. m.

Fecha: 15/02/2021

Código	Descripción del Bien	Valor en Libros
1241 111A0109 0034	01 ARCHIVERO DE 2 CAJONES OFICIO COMER	2,159.00
1241 111A0109 0035	01 FRIGO-BAR DE 5 PIES MARCA WHIRPOOL MOD. WS-5501Q COLOR BLANCO	3,949.10
1241 111A0109 0036	01 RELOJ CHECADOR MARCA ACROPRINT MOD ES700 SERIE 0551095	6,144.30
1241 111A0109 0038	01 ARCHIVERO METALICO DE 02 GAVETAS	2,410.40
1241 111A0109 0039	01 ESCRITORIO EJECUTIVO DE 1.82X.80 MTS. COLOR CHERRY LINEA MILENIUM	3,117.42
1241 111A0109 0040	01 SILLON EJECUTIVO MOD. E-60 MARCA ALBAR MUEBLES	2,528.50
1241 111A0109 0041	02 ESCRITORIOS METALICOS SECRETARIALES LINEA NOVA MARCA GEBESA	5,960.68
1241 111A0109 0042	05 ESCRITORIOS METALICOS SECRETARIALES LINEA NOVA MARCA GEBESA	14,901.70
1241 111A0109 0043	04 ARCHIVEROS METALICOS, LINEA NOVA MARCA GEBESA	13,478.00
1241 111A0109 0044	01 ARCHIVERO METALICO DE 02 GAVETAS COLOR NEGRO MARCA GEBESA	2,410.86
1241 111A0109 0045	01 ARCHIVERO METALICO DE 03 GAVETAS COLOR NEGRO MARCA GEBESA	3,029.10
1241 111A0109 0048	01 SILLON EJECUTIVO DE VISITA EN PIEL	1,099.00
1241 111A0109 0049	01 SILLON EJECUTIVO DE VISITA EN PIEL	1,099.00
1241 111A0109 0050	01 MODULO EJECUTIVO COLOR CHERRY	11,333.14
1241 111A0109 0051	01 JUEGO DE SALA 3-2-1 MODELO VICENZA MARCA DEVANE	12,992.70
1241 111A0109 0052	01 MODULO EJECUTIVO COLOR CHERRY	11,333.14
1241 111A0109 0054	01 RELOJ CHECADOR MOD. 1500E, MARCA LATHEN SERIE No. 1E5036377	5,742.87
1241 111A0109 0055	01 ASIENTO EJECUTIVO GIANELLI DE PIEL COLOR NEGRO	3,450.00
1241 111A0109 0057	01 HORNO DE MICROONDAS MARCA LG SERIE 901TAJ004748 MOD. M51147G	3,160.20
1241 111A0109 0059	04 SECADORAS AUTOMATICAS PARA MANOS CON SISTEMA DE SENSORES MOD. GSX-2000 MARCA DUTY WORKS	14,596.63
1241 111A0109 0063	01 SILLON RESPALDO MEDIO MOD. E-215 MARCA ALBAR MUEBLES	1,557.67
1241 111A0109 0064	01 SILLON RESPALDO MEDIO MOD. E-50 MARCA ALBAR MUEBLES	1,557.68
1241 111A0109 0065	01 ARCHIVERO METALICO DE 02 GAVETAS LINEA NOVA, MARCA GEBESA	2,410.40
1241 111A0109 0066	01 SILLA DE VISITA MOD. AB-400 MARCA ALBAR MUEBLES COLOR NEGRO	641.82
1241 111A0109 0067	01 SOFA DE 02 PLAZAS MOD. LUTECIA MARCA ALBAR MUEBLES COLOR NEGRO	4,779.29
1241 111A0109 0068	01 MESA PARA MAQUINA LINEA NOVA MARCA GEBESA	1,019.59
1241 111A0109 0069	04 SILLAS SECRETARIALES MOD. A-07 MARCA ALBAR MUEBLES	3,051.17
1241 111A0109 0070	01 MODULO EJECUTIVO MARCA GEBESA LINEA SPAZIO COLOR CHERRY NEGRO	11,604.94
1241 111A0109 0071	01 SILLON EJECUTIVO MOD. E-60 TELA NEGRA MARCA ALBAR MUEBLES	2,528.50
1241 111A0109 0072	04 ESCRITORIOS METALICOS SECRETARIALES LINEA NOVA MARCA GEBESA	11,921.36
1241 111A0109 0073	04 SILLONES SEMIEJECUTIVOS RESPALDO MEDIO MOD. E-215, TELA NEGRA MARCA ALBAR MUEBLES	6,230.70
1241 111A0109 0074	01 VENTILADOR MOD. UB16-P, MARCA BIRTMAN	1,019.59
1241 111A0109 0075	01 DESTRUCTORA DE DOCUMENTOS MOD. SC170, MARCA GBC	1,483.80
1241 111A0109 0077	01 SILLON EJECUTIVO DE PIEL	1,699.00
1241 111A0109 0078	01 SILLON EJECUTIVO MOD. E-60 TELA NEGRA MARCA ALBAR MUEBLES	2,528.51

Código	Descripción del Bien	Valor en Libros
1241 111A0109 0079	02 TARJETEROS METALICOS MARCA JJF QUALITY CONTROL COLOR ACERO	1,111.45
1241 111A0109 0081	01 SILLON EJECUTIVO RESPALDO ALTO	1,999.00
1241 111A0109 0083	01 ENGARGMETAL (ENGARGOLADORA METALICA)	2,374.46
1241 111A0109 0084	02 LITERAS	3,335.00
1241 111A0109 0089	01 HORNO DE MICROONDAS MS-1446SQP	1,298.00
1241 111A0109 0090	01 TABLERO DE CORCHO COLOR VINO MOD. PAP120090 MARCA ESCO DE 120X90 CMS	1,158.05
1241 111A0109 0091	01 RELOJ CHECACOR MOD. 1500E, MARCA LATHEM SERIE No. 1E5037513	5,742.87
1241 111A0109 0092	01 MESA REDONDA LINEA CYBER MARCA GEBESA COLOR ENGLISH OAK MOD. FAFAB	5,922.79
1241 111A0109 0093	05 ARCHIVEROS LINEA NOVA MARCA GEBESA	16,847.50
1241 111A0109 0095	350 ANAQUELES METALICOS TIPO ESQUELETO MARCA REMINGTON	1,228,188.50
1241 111A0109 0096	300 ARCHIVEROS DE 4 GAVETAS COLOR NEGRO LINEA NOVA MARCA GEBESA	1,061,220.00
1241 111A0109 0097	320 CESTOS METALICOS COLOR NEGRO LINEA NOVA MARCA GEBESA	48,281.60
1241 111A0109 0098	20 CONJUNTOS EJECUTIVOS LINEA SPAZIO MARCA GEBESA	232,300.00
1241 111A0109 0099	150 ESCRITORIOS METALICOS EJECUTIVOS LINEA NOVA MARCA GEBESA	661,882.50
1241 111A0109 0100	200 ESCRITORIOS METALICOS SECRETARIALES LINEA NOVA MARCA GEBESA	595,999.00
1241 111A0109 0101	250 SILLAS SECRETARIALES MODELO A-07 MARCA ALBAR MUEBLES	190,325.00
1241 111A0109 0102	170 SILLONES EJECUTIVOS RESPALDO ALTO	450,314.70
1241 111A0109 0103	100 SILLONES EJECUTIVOS RESPALDO MEDIO MODELO E-50	163,185.00
1241 111A0109 0104	100 VENTILADORES DE PEDESTAL 3 VELOCIDADES MODELO BL-16E	35,950.15
1241 111A0109 0107	30 ANAQUELES METALICOS TIPO ESQUELETO MARCA REMINGTON FACT 8785 (5101)	105,273.30
1241 111A0109 0108	50 ANAQUELES METALICOS TIPO ESQUELETO MARCA REMINGTON FACT 8785 (5101)	138,454.25
1241 111A0109 0109	100 ARCHIVEROS DE 04 GAVETAS LINEA NOVA MARCA GEBESA FACT 8786 (5101)	353,797.50
1241 111A0109 0110	20 DESTRUCTORAS DE DOCUMENTOS MODELO CC175 MARCA GBC FACT 8787 (5101)	49,473.00
1241 111A0109 0111	20 ESCRITORIOS METALICOS EJECUTIVOS DE 1.80 X.75 X .75 MTS. LINEA NOVA MARCA GEBESA FACT 8788 (5101)	88,264.80
1241 111A0109 0112	100 ESCRITORIOS METALICOS SEMI EJECUTIVOS DE 1.52 X .75 X .75 MTS. FACT 8789 (5101)	333,500.00
1241 111A0109 0113	15 FRIGOBARES MODELO WS5501 Q MARCA WHIRPOOL FACT 8791 (5101)	51,656.85
1241 111A0109 0114	06 JUEGOS DE SALA 3 PZAS. MOD. LISBOA MARCA ALBAR MUEBLES FACT 8791 (5101)	62,108.97
1241 111A0109 0115	40 LOCKERS METALICO DE 02 COMPARTIMIENTOS LINEA ESTANDAR MARCA GEBESA FACT 8792 (5101)	73,876.00
1241 111A0109 0116	20 MESAS AUXILIARES PARA MAQUINA DE ESCRIBIR LINEA NOVA MARCA GEBESA FACT 8792 (5101)	17,431.24
1241 111A0109 0117	20 MESAS CIRCULARES PARA JUNTAS LINEA SPAZIO MARCA GEBESA FACT 8793 (5101)	53,728.00
1241 111A0109 0118	75 TORRES DE COMPUTO LINEA CYBER SYSTEM MARCA GEBESA FACT 8793 (5101)	172,413.75
1241 111A0109 0119	15 SILLONES EJECUTIVOS RESPALDO ALTO MODELO E-60 MARCA ALBAR MUEBLES FACT 8794 (5101)	39,733.65
1241 111A0109 0120	30 SILLONES EJECUTIVOS RESPALDO MEDIO MODELO E-50 MARCA ALBAR MUEBLES FACT 8795 (5101)	48,955.50

Código	Descripción del Bien	Valor en Libros
1241 111A0109 0121	120 SILLAS FIJAS APILABLES SIN BRAZOS ESTRCUTURA TUBULAR REDONDA MODELO FAFAB MARCA SIMEX FACT 2221 (5101)	52,440.00
1241 111A0109 0122	120 SILLAS SECRETARIALES MOD. A-07 MARCA ALBAR MUEBLES FACT. 2221 Y 2222 (5101)	91,356.00
1241 111A0109 0123	400 SILLAS FIJAS APILABLES SIN BRAZOS MODELO FAFAB MARCA SIMEX FACT 2222 (5101)	174,800.00
1241 111A0109 0124	20 MINISPLIT MODELO SJ242CD MARCA LG FACT 2223 (5101)	269,836.46
1241 111A0109 0128	38 SILLAS DE VISITA, MODELO A135 MARCA ALBAR MUEBLES FACT 2284 PRECISA	27,137.70
1241 111A0109 0129	200 SILLAS PLEGADIZAS MODELO FA-12 MARCA SIMEX FACT. 2284 PRECISA	86,491.50
1241 111A0109 0130	24 VENTILADORES DE TECHO TIPO INDUSTRIAL, MODELO C-5601 MARCA BIRMAN FACT. 2285 PRECISA	26,661.60
1241 111A0109 0131	02 SILLONES EJECUTIVOS MODELO E-215 MARCA ALBAR MUEBLES FACT. 2286 PRECISA	2,748.50
1241 111A0109 0132	08 MESAS DE TRABAJO DE 120X75 CMS	14,508.40
1241 111A0109 0134	01 CONJUNTO EJECUTIVO MARCA GEBESA	11,333.14
1241 111A0109 0135	01 SILLON EJECUTIVO MOD. E-60	2,528.50
1241 111A0110 0001	01 RELOJ CHECADOR HUELLA 200 EM	4,639.00
1241 111A0110 0002	01 ENCUADERNADORA THERMA BASIC	1,159.00
1241 111A0110 0003	01 K2.21 HIDRO	1,499.00
1241 111A0110 0004	01 ANAQUEL DE MADERA DE PINO ENTINTADO COLOR CAFE	4,640.00
1241 111A0110 0005	01 ANAQUEL DE MADERA DE PINO ENTINTADO COLOR CAFE	2,900.00
1241 111A0110 0006	01 ERGARGOLADORA A. METAL BARRACUDA EM-32M	4,608.04
1241 111A0110 0007	01 GUILLOTINA 14X22 PEGASO	646.68
1241 111A0110 0008	01 ENGARGOLADORA METAL BARRACUDA EM-32M	4,881.40
1241 111A0110 0009	01 SUMINISTRO Y COLOCACION DE UN MUEBLE CON UN ENTREPAÑO EN MEDIO	2,320.00
1241 111A0110 0010	01 TRITURADORA FELLOWES P45C	999.00
1241 111A0110 0011	01 MESA DE CENTRO COLOR CHERRY/NEGRO	1,064.88
1241 111A0110 0012	01 MESA DE JUNTAS COLOR CHERRY, LINEA SPAZIO MARCA GEBESA	5,821.58
1241 111A0110 0013	01 JUEGO DE SALA COLOR CHOCOLATE, MODELO CICENSA MARCA DEVANE	13,891.00
1241 111A0110 0014	01 MESA AUXILIAR DE 80 X 60 X 75 CMS. MARCA ROAL	1,231.38
1241 111A0110 0015	01 SILLON DE 2 PLAZAS MODELO LISBOA, MARCA ALBAR MUEBLES	4,007.34
1241 111A0110 0016	01 SUMINISTRO Y COLOCACION DE UN CLOSET DE MADERA DE PINO ENTINTADO EN COLOR OCEDRO	8,120.00
1241 111A0110 0017	01 ENGARGOLADORA A. METAL BARRACUDA EM-32M	4,881.40
1241 111A0110 0018	01 PERCHERO DE MADERA	1,038.69
1241 111A0110 0019	01 ENGARGOLADORA A. METAL BARRACUDA EM-32M	4,881.40
1241 111A0110 0020	01 ENMICADORA UNIVERSAL SKY235 CARTA PERFEX	1,566.56
1241 111A0110 0021	01 TRITURADORA FELLOWES PS60	2,643.84
1241 111A0110 0022	01 GUILLOTINA 14 X 12.2 PEGASO	646.68
1241 111A0110 0024	01 DESTRUCTORA CORTE CRUZADO CC-175C/	1,447.00
1241 111A0110 0025	01 TRITURADORA FELLOW	4,299.00
1241 111A0110 0026	01 DESTRUCTORA CORTE CRUZADO CC-175C/	1,447.00

**SISTEMA CONTABLE 2020**
**RELACIÓN DE BIENES MUEBLES QUE COMPONEN SU PATRIMONIO**

Página 6 de 98

**Cuenta Pública al 31 de diciembre de 2020**

Hora: 01:03:47p. m.

Fecha: 15/02/2021

Código	Descripción del Bien	Valor en Libros
1241 111A0110 0027	01 LILBRERO LATERAL, COLOR ODE CUBIERTAS CAOBA Y CUERPOS NEGROS, LINEA ALFA MARCA OFIMAGEN	8,253.40
1241 111A0110 0029	01 MESA DE CENTRO MARCA MUVERSA COLOR CAOBA /NEGRO	1,064.88
1241 111A0110 0030	01 LIBRERO GUARDAROPA MARECA MUVERSA CON CHAPA COLOR CAOBA/NEGRO	6,948.40
1241 111A0110 0031	01 LIBRERO DE 1.80 CON 4 ENTREPAÑOS COLOR CHERRY NEGRO, LINEA MILENIUM MARCA GEBESA	2,591.44
1241 111A0110 0032	01 LAMINADORA HEATSEAL H425 GBC	1,719.00
1241 111A0110 0033	SUMINISTRO Y COLOCACION DE 01 CLOSET CON 4 PUERTAS DE MADERA DE PINO ENTINTADO COLOR CEDRO	8,120.00
1241 111A0110 0034	SUMINISTRO Y COLOCACION DE 01 MUEBLE CON 4 PUERTAS DE MADERA DE PINO ENTINTADO COLOR CEDRO	5,800.00
1241 111A0110 0035	01 ENMICADORA	1,450.00
1241 111A0110 0036	01 ENGARGOLADORA A. METAL BARRACUDA EM-32M	4,881.40
1241 111A0110 0037	01 GUILLOTINA 14 X 12.2 PEGASO	646.68
1241 111A0110 0038	FABRICACION Y SUMINISTRO DE UN MUEBLE DE MADERA DE PINO COLOR VINO	1,508.00
1241 111A0110 0039	01 FRIGO BAR 2 PIES	1,999.00
1241 111A0110 0040	01 DESTRUCTORA CORTE RECTO SC 170 C/BOT	1,210.75
1241 111A0110 0041	05 EXTINTORES NUEVOS DE BIOXIDO DE CARBONO CAPACIDAD 9 KG.	21,008.06
1241 111A0110 0042	01 ENGARGOLADORA A. METAL MORSA TRIPLO-O	6,058.65
1241 111A0110 0043	01 ENMICADORA UNIVERSAL SKY235 CARTA PERFEX	1,566.55
1241 111A0110 0044	01 MESA DE CENTRO A032	1,300.00
1241 111A0110 0045	01 ENGARGOLADORA DE ARRILLO METALICO MARCA SUNSHINE	1,624.00
1241 111A0110 0046	01 JUEGO DE SALA MONACO MARCA ALBAR MUEBLES TAPIZADOS EN DELIPIEL COLOR NEGRO	13,493.12
1241 111A0110 0047	01 MESA DE CENTRO MODELO 183 MARCA ITALIA COLOR GRAFITO	1,313.12
1241 111A0110 0048	01 SOFA DE 3 PLAZAS, MODELO LISBOA MARCA ALBAR MUEBLES, TAPIZADO EN DELIPIEL COLOR NEGRO	5,368.71
1241 111A0110 0049	01 CASA PARA ALMACENAMIENTO 10 X 8	7,198.99
1241 111A0110 0050	01 PERFORADORA / ENCUERNADORA DOAL TW7	6,469.00
1241 111A0110 0051	01 MODULO DISPLAY DOBLE CON VENTANILLA DE ATENCION DE FACIL ARMADO	10,091.42
1241 111A0110 0052	01 SUMINISTRO Y COLOCACION DE UN MUEBLE DE MADERA DE PINO COLOR NEGRO	3,248.00
1241 111A0110 0053	02 SUMINISTRO Y FABRICACION DE JUEGO DE MESA DE MADERA DE PINO, MESAS DE CENTRO CON DOS CRISTALES	5,800.00
1241 111A0110 0054	03 MESAS ESQUINEROS CON UN CRISTAL EN EL CENTRO	5,568.00
1241 111A0110 0055	01 SUMINISTRO Y HABILITADO DE UNA MESA DE TRABAJO DE 2.10 MTS. X 90 CM; COLOR BLANCA	7,888.00
1241 111A0110 1001	15 FRIGOBAR MODELO WS5501Q MARCA WIRPOOL (TORRES BATIZ F-11282)	52,113.00
1241 111A0110 1002	40 LOCKER METALICO DE 2 COMPARTIMIENTOS; COLOR NEGRO, MARCA GEBESA (TORRES BATIZ F-11282)	74,518.40
1241 111A0110 1003	75 MESAS PARA EQUIPO DE COMPUTO TIPO TORRE; COLOR CHERRY MARCA GEBESA (TORRES BATIZ F-11282)	173,913.00
1241 111A0110 1004	228 SILLAS SECRETARIALES GIRATORIAS; TAPIZ DE TELA, MODELO A-07, MARCA ALBAR MUEBLES (TORRES BATIZ F-11283)	175,085.76
1241 111A0110 1005	15 SILLONES SECRETARIALES, MODELO E-90 MARCA ALBAR MUEBLES (TORRES BATIZ F-11283)	19,662.00

Código	Descripción del Bien	Valor en Libros
1241 111A0110 1006	50 ANAQUELES METALICOS TIPO ESQUELETO, MARCA REMINGTON (TORRES BATIZ F-11360)	139,658.20
1241 111A0110 1007	30 ANAQUELES METALICOS TIPO ESQUELETO MARCA REMINGTON (TORRES BATIZ F-11360)	106,188.72
1241 111A0110 1008	172 ARCHIVEROS METALICOS DE 4 GAVETAS; MODELO LINEA NOVA, MARCA GEBESA (TORRES BATIZ F-11361)	613,723.52
1241 111A0110 1009	20 ESCRITORIOS METALICOS EJECUTIVO, MODELO LINEA NOVA, MARCA GEBESA (TORRES BATIZ F-11363)	89,018.40
1241 111A0110 1010	100 ESCRITORIOS METALICOS SEMIEJECUTIVOS, MODELO LINEA NOVA, MARCA GEBESA (TORRES BATIZ F-11364)	141,796.16
1241 111A0110 1011	50 FAX Y TELEFONO, MODELO 275, MARCA BROTHER, (TORRES BATIZ F-11366)	124,642.00
1241 111A0110 1012	20 MESAS PARA TELEFONO, MODELO LINEA NOVA, MARCA GEBESA (TORRES BATIZ F-11367)	17,582.82
1241 111A0110 1013	400 SILLAS FIJAS APILABLES SIN BRAZOS MODELO FAFAB MARCA SIMEX (TORRES BATIZ F-11368)	176,320.00
1241 111A0110 1014	6 JUEGOS DE SALA, MODELO LISBOA MARCA ALBAR MUEBLES (TORRES BATIZ F-11369)	93,264.00
1241 111A0111 0001	01 SILLON RESPALDO ALTO (5111)	1,899.00
1241 111A0111 0002	01 SUMINISTRO Y COLOCACION DE ARMERO DE 1.30 X 1.00 MTS (5111)	4,394.08
1241 111A0111 0003	01 SUMINISTRO Y COLOCACION DE ARMERO DE 0.45 X 1.00 MTS (5111)	2,656.40
1241 111A0111 0004	01 SUMINISTRO Y COLOCACION DE TARIMA METALICA PARA 22 ARCHIVEROS (5111)	10,150.00
1241 111A0111 0005	01 ÓLEO 4 ESTACIONES	3,476.00
1241 111A0111 0006	01 ÓLEO MI ALMA, MI	2,796.00
1241 111A0111 0007	01 CONJUNTO RESIDENCIAL ESCRITORIO COLOR NOGAL MARCA FIRENZA (5111)	68,672.00
1241 111A0111 0008	02 SILLONES EJECUTIVO DE LUJO EN PIEL CON AJUSTE DE ALTURA, MARCA REQUIEZ (5111)	13,920.00
1241 111A0111 0009	03 SILLONES EJECUTIVO EN PIEL COLOR NEGRO MARCA REQUIEZ (5111)	18,499.68
1241 111A0111 0010	01 SILLON EJECUTIVO TAPIZADO EN PIEL RESPALDO ALTO MARCA REQUIEZ (5111)	13,054.64
1241 111A0111 0011	02 MESAS DE CENTRO FABRICADA EN MELAMINA MARCA GEBESA (5111)	2,387.28
1241 111A0111 0012	01 SALA ESCUADRA DOBLE ACOJINAMIENTO COLOR CHOCOLATE MARCA GEBESA (5111)	17,999.72
1241 111A0111 0013	01 MESA DE CENTRO ESTRUCTURA DE MADERA COLOR CHOCOLATE MARCA GEBESA (5111)	8,249.92
1241 111A0111 0014	01 COMEDOR REDONDO COLOR CHOCOLATE MARCA GEBESA (5111)	18,963.68
1241 111A0111 0015	01 BUFETERA DE MADERA INDUSTRIALIZADA COLOR CHOCOLATE MARCA GEBESA (5111)	10,440.00
1241 111A0111 0016	01 CENTRO DE ENTRETENIMIENTO COLOR CHOCOLATE MARCA GEBESA (5111)	10,481.76
1241 111A0111 0017	01 COMODA FABRICADO EN MADERA INDUSTRIALIZADA COLOR CHOCOLATE MARCA GEBESA (5111)	10,495.68
1241 111A0111 0018	01 CONJUNTO DE MESAS CENTRO Y LATERAL COLOR CHOCOLATE MARCA GEBESA (5111)	11,849.40
1241 111A0111 0019	23 SILLONES PARA LA SALA DE JUNTAS COLOR NEGRO MARCA REQUIEZ (5111)	122,591.40
1241 111A0111 0020	01 MESA DE CONSEJO CHAPA TONO CHERRY MARCA GEBESA (5111)	67,280.00
1241 111A0111 0021	03 CREDENZAS EJECUTIVAS EN CHAPA DE MADERA NATURAL MARCA GEBESA (5111)	17,389.56

**FISCALÍA GENERAL DEL ESTADO**
**SISTEMA CONTABLE 2020**
**RELACIÓN DE BIENES MUEBLES QUE COMPONEN SU PATRIMONIO**

Página 8 de 98

**Cuenta Pública al 31 de diciembre de 2020**

Hora: 01:03:47p. m.

Fecha: 15/02/2021

Código	Descripción del Bien	Valor en Libros
1241 111A0111 0022	02 SILLAS CAJERO TAPIZADO EN TELA DE COLOR NEGRO MARCA ALBAR (5111)	2,830.40
1241 111A0111 0023	01 SUMINISTRO Y COLOCACION DE ARMERO A BASE DE ESTRUCTURA METALICA (5111)	38,857.68
1241 111A0111 0024	01 SUMINISTRO Y COLOCACION DE ARMEROS CON CAPAC. DE 150 ARMAS (5111)	7,934.40
1241 111A0111 0025	01 ENGARGOLADORA METALICO BARRACUDA T/C Y T/O MARCA PERFEX (5111)	4,447.43
1241 111A0111 0026	01 SUMINISTRO Y FABRICACION DE UN NICHOS DE MADERA COLOR CHOCOLATE (5111)	16,240.00
1241 111A0111 0027	01 SUMINISTRO Y FABRICACION DE UN CLOSET DE MADERA CAOBILO (5111)	17,980.00
1241 111A0111 0028	01 SUMINISTRO Y FABRICACION DE UNA REPISA DE MADERA CAOBILO (5111)	1,740.00
1241 111A0111 0029	01 SUMINISTRO Y FABRICACION DE UNA REPISA DE MADERA CAOBILO (5111)	1,392.00
1241 111A0111 0030	01 SUMINISTRO Y FABRICACION DE UNA REPISA DE MADERA CAOBILO (5111)	1,276.00
1241 111A0111 0031	01 SUMINISTRO Y FABRICACION DE UN RECIBIDOR DE ESTRUCTURA DE HERRERIA PTR (5111)	49,242.00
1241 111A0111 0032	03 SILLONES DE RESPALDO MEDIO MARCA ALBAR MUEBLES TAPIZADO EN TELA	5,157.36
1241 111A0111 0033	01 MESA PLEGABLE 2.44MT	1,219.00
1241 111A0111 0034	01 MESA PLEGABLE 2.44 MTS. MCA. LIFETIME	1,219.00
1241 111A0111 0035	01 MESA PLEGABLE 2.44 MTS. MCA. LIFETIME	1,219.00
1241 111A0111 0036	02 JUEGO DE SALAS MODELO LISBOA MARCA ALBAR (TP-1238)	31,088.00
1241 111A0111 0037	01 JUEGO DE SALA MODELO LISBOA MARCA ALBAR MUEBLES COLOR NEGRO (5111)	15,544.00
1241 111A0111 0038	01 JUEGO DE SALA MODELO BELFORT MARCA ALBAR MUEBLES COLOR CHOCOLATE (5111)	15,544.00
1241 111A0111 0039	01 JUEGO DE SALA MODELO BERNA MARCA ALBAR MUEBLES COLOR NARANJA (5111)	15,544.00
1241 111A0111 0040	06 PZA ORGANIZADO DOBLE HORIZONTAL WMPH2E	7,238.40
1241 111A0111 0041	02 PZA ORGANIZADOR DOBLE VERTICAL WMPV45E	8,166.40
1241 111A0111 1001	10 Conjunto Ejecutivo, Modelo Spazio, Marca Gebesa (FASP 2011)	117,160.00
1241 111A0111 1002	351 Silla Fija Apilable sin brazos, Modelo Fafab, Marca Simex (FASP 2011)	150,649.20
1241 111A0111 1003	20 Anaquel Metálico tipo Esqueleto, Marca Remington (FASP 2011)	55,863.28
1241 111A0111 1004	50 Piezas de Sillón Ejecutivo Respaldo Alto (FASP 2011)	130,500.00
1241 111A0111 1005	20 Piezas de Mesa de Trabajo (FASP 2011)	67,187.20
1241 111A0114 0002	01 ESCALERA DE TIJERA DE ALUMINIO ONCE PELDAÑOS (2013)	4,624.34
1241 111A0114 0005	06 ESCRITORIOS DE TRABAJO DE 1.10 X 0.60 X 0.75 (TAXISTA CIUDADANO)	34,695.60
1241 111A0114 0006	06 SILLAS SECRETARIALES NEGRA CON BRAZOS Y RESPALDO DE MAYA (TAXISTA CIUDADANO)	13,224.00
1241 111A0114 0007	01 VITRINA DOBLE ZODIAKO (G.C. 2013)	2,473.00
1241 111A0114 0008	01 SILLA PIEL NEGRA (G.C. 2013)	2,199.00
1241 111A0114 0009	01 SUMINISTRO Y HABILITADO DE UN MUEBLE METALICO COLOR CHAMPAGNE PARA EQUIPO DE COMPUTO (G.C. 2013)	5,568.00
1241 111A0114 0010	01 SILLON EJECUTIVO DE RESPALDO ALTO MODELO E-60 MARCA ALBAR MUEBLES (G.C. 2013)	2,657.56
1241 111A0114 0011	22 LITERAS CON CABECERAS VERTICALES DE 2 " MARCA GONCAD (G.C. 2013)	73,650.72

Código	Descripción del Bien	Valor en Libros
1241 111A0114 0012	03 CONJUNTOS EJECUTIVOS MARCA GEBESA (G.C. 2013)	39,842.52
1241 111A0114 0013	13 ARCHIVEROS MARCA GEBESA (G.C. 2013)	48,587.76
1241 111A0114 0014	01 SILLON EJECUTIVO MARCA REQUIEZ (G.C. 2013)	4,747.88
1241 111A0114 0015	01 CONJUNTO SECRETARIAL MARCA GEBESA (G.C. 2013)	5,202.60
1241 111A0114 0016	01 JUEGO DE SALA MARCA ALBAR MUEBLES (G.C. 2013)	12,789.00
1241 111A0114 0017	10 SILLONES EJECUTIVOS MARCA ALBAR MUEBLES (G.C. 2013)	26,575.60
1241 111A0114 0018	01 GUILLOTINA MARCA SWINGLINE (G.C. 2013)	1,480.00
1241 111A0114 0019	07 ESCRITORIOS METALICOS EJECUTIVOS MARCA GEBESA (G.C. 2013)	33,495.00
1241 111A0114 0020	01 ESCRITORIO METALICO SECRETARIAL MARCA GEBESA (G.C. 2013)	3,304.84
1241 111A0114 0021	29 LITERAS INDIVIDUALES MARCA S/M (G.C. 2013)	71,671.37
1241 111A0114 0022	15 LOCKERS MARCA GEBESA (G.C. 2013)	32,851.20
1241 111A0114 0023	01 CONJUNTO DE 02 MESAS PARA PRESIDIO MARCA GEBESA (G.C. 2013)	5,776.80
1241 111A0114 0024	01 TRIBUNA MARCA S/M EN MADERA DE PINO (G.C. 2013)	7,457.14
1241 111A0114 0025	03 PIZARRONES BLANCOS PORCELANIZADOS, MARCA PIZARRONES GUADALAJARA (G.C. 2013)	9,646.56
1241 111A0114 0026	13 MESAS PLEGABLES MARCA LIFE TIME (G.C. 2013)	28,636.92
1241 111A0114 0027	06 ANAQUELES MARCA REMINGTON (G.C. 2013)	11,484.00
1241 111A0114 0028	02 VITRINAS MARCA S/M (G.C. 2013)	10,274.28
1241 111A0114 0029	250 ANAQUELES METALICOS MARCA REMINGTON (G.C. 2013)	970,485.00
1241 111A0114 0030	10 ESCRITORIOS METALICOS EJECUTIVOS DE 4 GAVETAS MARCA GEBESA MODELO LINEA NOVA (G.C. 2013)	47,792.00
1241 111A0114 0031	30 ESCRITORIOS METALICOS SECRETARIALES DE 2 GAVETAS MARCA GEBESA MODELO LINEA NOVA (G.C. 2013)	99,006.00
1241 111A0114 0032	10 SILLONES EJECUTIVOS MARCA ALBAR MUEBLES, MODELO E-60 (G.C. 2013)	26,564.00
1241 111A0114 0033	30 SILLONES EJECUTIVOS MARCA ALBAR MUEBLES, MODELO E-60 (G.C. 2013)	56,730.96
1241 111A0114 0034	30 ARCHIVEROS METALICOS MARCA GEBESA, MODELO LINEA NOVA (G.C. 2013)	112,160.40
1241 111A0114 0035	01 SILLON EJECUTIVO DE RESPALDO ALTO MODELO E-60 MARCA ALBAR MUEBLES (G.C. 2013)	2,657.56
1241 111A0114 0036	01 SILLON EJECUTIVO DE RESPALDO ALTO MODELO E-60 MARCA ALBAR MUEBLES (G.C. 2013)	2,657.56
1241 111A0115 0003	01 SILLON EJECUTIVO EN PIEL/VINIL RESPALDO ALTO MODELO RP-8000, MARCA REQUIEZ COLOR NEGRO	7,348.60
1241 111A0115 0004	56 ANAQUELES METALICOS MARCA REMINGTON	217,356.16
1241 111A0115 0005	02 ESCRITORIOS METALICOS EJECUTIVOS, MARCA GEBESA MODELO LINEA NOVA	9,677.88
1241 111A0115 0006	82 ESCRITORIOS METALICOS SECRETARIALES, MARCA GEBESA MODELO LINEA NOVA	270,901.76
1241 111A0115 0007	02 SILLONES EJECUTIVOS MARCA ALBAR MUEBLES MODELO E-60 RESPALDO ALTO	5,310.48
1241 111A0115 0008	83 ARCHIVEROS MARCA GEBESA, MODELO NINEA NOVA	340,831.20
1241 111A0115 0009	04 MESAS CIRCULARES MARCA GEBESA, MODELO MILENIUM	11,530.40
1241 111A0115 0010	02 MESAS RECTANGULARES MARCA GEBESA, MODELO MILENIUM	7,382.24
1241 111A0115 0011	20 ANAQUELES METALICOS MARCA REMINGTON	77,627.20
1241 111A0115 0012	50 ESCRITORIOS METALICOS EJECUTIVOS MARCA GEBESA MODELO LINEA NOVA	241,947.00

**SISTEMA CONTABLE 2020**
**RELACIÓN DE BIENES MUEBLES QUE COMPONEN SU PATRIMONIO**

Página 10 de 98

**Cuenta Pública al 31 de diciembre de 2020**

Hora: 01:03:47p. m.

Fecha: 15/02/2021

Código	Descripción del Bien	Valor en Libros
1241 111A0115 0013	150 ESCRITORIOS METALICOS SECRETARIALES MARCA GEBESA MODELO LINEA NOVA	495,552.00
1241 111A0115 0014	50 SILLONES EJECUTIVOS MARCA ALBAR MUEBLES MODELO E-60	132,762.00
1241 111A0115 0015	150 ARCHIVEROS VERTICALES MARCA GEBESA MODELO LINEA NOVA	615,960.00
1241 111A0115 0016	2 SILLONES DE VISITA MARCA REQUIEZ MODELO RP-2125	5,022.80
1241 111A0115 0017	SUMINISTRO Y COLOCACION DE UN ARCHIVERO METALICO A BASE DE PTR	19,488.00
1241 111A0115 0018	SUMINISTRO Y COLOCACION DE UN MUEBLE METALICO A BASE DE PTR	11,368.00
1241 111A0115 0019	01 MESA CIRCULAR 1.20 BORDEAUX/NEGRO LINEA MILENIUM MARCA GEBESA	3,294.40
1241 111A0116 0004	01 MESA PLEGABLE EN DOS	39,950.00
1241 111A0116 0005	01 SILLA DE VISITA OFFI	53,850.00
1241 111A0116 0006	01 CEC-02 ESTANTE Y CAJA P/HERRAMIENTAS COMBO TAMER	3,500.00
1241 111A0116 0010	05 SILLONES DE 1 PLAZA DOLLARO NEGRO MODELO COPENHAGUEN MARCA ALBAR MUEBLES	26,784.40
1241 111A0116 0013	09 BUTACAS CAPACITACION EN POLIPROPILENO COLOR NEGRO MODELO RE-1069 MARCA REQUIEZ	23,783.89
1241 111A0116 0101	01 TINACO PLASTISUR 2500 LT BEIGE TRICAPA (EJ. 2015)	24,433.08
1241 111A0116 0102	01 SUMINISTRO DE 05 ESCRITORIOS EN ESCUADRA DE MELAMINA COLOR WENGUE (EJ. 2015)	18,400.00
1241 111A0117 0004	01 TRITURADORA FELLOWES 10MC	3,524.25
1241 111A0117 0006	SUMINISTRO Y FABRICACION DE UNA ESCALERA DE RAMPA CON 10 ESCALONES Y UN DESCANSO	18,315.08
1241 111A0117 0007	SUMINISTRO Y FABRICACION DE ESTRUCTURA METALICA PARA LA BODEGA DE ARCHIVO LEGAL	503,637.78
1241 111A0117 0008	01 GABINETE DE INTEGRACION MODELO SBE-GNL20UR	8,120.00
1241 111A0117 0010	SUMINISTRO Y FABRICACION DE ESTRUCTURA METALICA DE LA BODEGA DE ARCHIVO LEGAL	503,637.78
1241 111A0117 0012	01 SILLON DE 3 PLAZAS COLOR DOLARO NEGRO MODELO LUTECIA MARCA ALBAR MUEBLES	7,794.56
1241 111A0117 0013	01 SILLON RECLINABLE COLOR CHOCOLATE TELA TERCIOPELO	9,665.12
1241 111A0117 0014	01 MESA RECTANGULAR	3,374.32
1241 111A0117 0015	2 JUEGOS DE 2 BANCOS COUN	6,748.50
1241 111A0117 0016	01 SILLON DE 2 PLAZAS COLOR DOLARO NEGRO MODELO LUTECIA 2P	6,148.00
1241 111A0117 0017	01 RACK DE 2 POSTES ESTANDAR 19"	2,958.00
1241 111A0117 0021	09 ARCHIVEROS MODELO GNN-9161 DE 4 GAVETAS MARCA GNN (FASP)	54,413.28
1241 111A0117 0022	18 ESCRITORIOS METALICOS MODELO GNN-9303 MARCA GNN (FASP)	82,893.60
1241 111A0117 0023	20 SILLAS RESPALDO MEDIO MODELO GNN-480 MARCA GNN (FASP)	68,950.40
1241 111A0191 0014	01 DUPLICADOR MODELO 4130 (5102)	8,050.00
1241 11581116 0102	05 ESCRITORIOS METALICOS EJECUTIVOS MARCA GEBESA LINEA NOVA (EJ. 2015)	24,605.92
1241 11581116 0103	30 ESCRITORIOS METALICOS EMPRESARIALES MARCA GEBESA LINEA NOVA (EJ. 2015)	105,522.30
1241 11581116 0105	10 ANAQUELES METALICOS MARCA REMINGTON (EJ. 2015)	38,048.00
1241 11581116 0106	35 ARCHIVEROS MARCA GEBESA LINEA NOVA VERTICAL (EJ. 2015)	151,438.00
1241 11581116 0108	01 MESA CIRCULAR MARCA GEBESA MODELO LINEA SPAZIO	3,229.43
1241 11581116 0109	06 SILLONES EJECUTIVOS MARCA ALBAR MUEBLES, MODELO E-60 RESPALDO ALTO (EJ. 2015)	16,091.52



Código	Descripción del Bien	Valor en Libros
1241 11581116 0111	01 CONJUNTO EJECUTIVO MARCA GEBESA MODELO LINEA SPAZIO (EJ. 2015)	13,015.20
1241 11581117 0004	FABRICACION DE UN MUEBLE DE TABLAROCA CUBIERTA FORRADA CON FORMAICA	15,277.62
1241 11581118 0003	05 SUMINISTROS Y FABRICACION DE ESTRUXTURAS PARA LA COLOCACION DE TARIMAS DE MADERA	50,363.78
1241 11581118 0004	05 SUMINISTROS Y FABRICACION DE ESTRUXTURAS PARA LA COLOCACION DE TARIMAS DE MADERA	50,363.78
1241 11581118 0008	01 SUMINISTRO Y FABRICACION DE BANCA DE VISITA DE 3 2 Y 2 PLAZAS	20,880.00
1241 11581119 0003	02 SILLONES PRESIDENCIALES RESPALDO ALTO NEGRO MODELO RP-8000	17,522.96
1241 11581119 0004	01 SILLON PRESIDENCIAL RESPALDO ALTO NEGRO MODELO RP-8000 MARCA REQUIEZ	8,761.48
1241 11581119 0005	01 RECEPCION CURVA DE 229 CM DE PRENTE COLOR WNEGUE/WENGUE	20,331.93
1241 11581119 0006	FABRICACION DE 01 SILLON LOPSIT	12,180.00
1241 11581119 0007	01 ESCRITORIO RECTANGULAR EJECUTIVO DE 180X70X75 CMS COLOR NEGRO	6,124.41
1241 11581119 0008	07 SILONES DE DOS PLAZAS MODELO OHM-11002 COLOR NEGRO TAPIZADO EN TELA (FASP)	102,246.23
1241 11581120 0003	01 SALA THOR KADET DOLPHIN	23,830.58
1241 11581120 0004	01 BUFETERO ESTANDAR ACHE COLOR OXFORD GRIS WASH	13,771.52
1241 11581120 0005	02 SILLONES PARA VISITANTE TAPIZADO EN GREEN LEATHER COLOR BASE TRINEO CROMADO COLOR TAUPE	14,071.48
1241 11581120 0006	01 SILLON EJECUTIVO DE RESPALDO ALTO BASE CROMADA TAPIZADO EN GREEN LEATHER COLOR TAUPE	7,694.88
1241 11581120 0007	01 MODULO EJECUTIVO CON CUBIERTA DE CRISTAL COLOR NOGURB	37,514.85
1241 11581120 0008	01 FABRICADO DE SALA PARA OFICINA	8,400.00
1241 11581120 0009	01 CUNA PARA BEBE	7,087.60
1241 11581120 0010	01 ESCANER HP MODELO SCANJET PRO 3000 S4 SERIE	14,244.80
1241 11581120 0011	01 SILLA EJECUTIVA TAPIZADA EN PIEL ITALIANA COLOR GRIS OSCURO	10,469.30
1241 11581120 0012	01 EXTENSION DE ETE COLOR CENIZA GRIS	8,761.72
1241 11581120 0013	01 PEDESTAL ESPECIAL DE 1 GAVETA PAPELERA COLOR CENIZA GRIS	6,322.63
1241 11581120 0014	01 ESTACION DE TRABAJO ERGONOMICA COLOR CENIZA GRIS	7,909.16
1241 11581120 0017	01 SALA PARIS 321 EN FLORELA	10,500.00
1241 11581120 0018	SUMINISTRO Y FABRICACION DE UN NICHOS DE MADERA DE PINO, CON CRISTALES CON SU JALADERA Y PASADOR	15,950.00
1241 11581120 0019	SUMINISTRO Y FABRICACION DE UN NICHOS DE MADERA DE CEDRO, CON CRISTALES CON SU JALADERA Y PASADOR	18,850.00
1241 11581418 0003	01 SUMINISTRO Y FABRICACION DE BANCA DE VISITA 3 2 Y 2 PLAZAS	20,880.00
1241 11581418 0004	01 SUMINISTRO Y FABRICACION DE BANCA DE VISITA 3 2 Y 2 PLAZAS	20,880.00
1241 11581418 0005	01 SUMINISTRO Y FABRICACION DE BANCA DE VISITA 3 2 Y 2 PLAZAS	20,880.00
1241 11581418 0006	01 SUMINISTRO Y FABRICACION DE BANCA DE VISITA 3 2 Y 2 PLAZAS	20,880.00
1241 11581420 0003	01 MESA DE CONSEJO CON CUBIERTA DE CRISTAL BLANCO COLOR CENIZA GRIS	27,689.42
1241 11581819 0003	01 FABRICACION DE MUEBLES PARA OFICINA	7,540.00
1241 11581819 0004	01 RECEPCION CURVA CON CUBIERTA DE CRISTAL BLANCO	12,423.53
1241 11581820 0003	FABRICACION DE ESTANTES PARA LA FISCALIA DE DISTRITO METROPOLITANO	180,927.50
1241 11581820 0004	01 ARCHIVERO HORIZONTAL 3 GAVETAS COLOR LARISINA/GRIS LORION	6,850.86

Código	Descripción del Bien	Valor en Libros
1241 11582716 0003	27 ESCRITORIOS METALICOS EJECUTIVO MARCA GEBESA MODELO LINEA NOVA	132,953.40
1241 11582717 0003	129 ANAQUELES METALICOS MODELO GNN-1904 MARCA GNN	563,394.60
1241 11582717 0004	120 ARCHIVEROS MODELO GNN-9161 MARCA GNN	725,510.40
1241 11582717 0005	04 CREDENZAS MODELO GNN-ESP-01 MARCA GNN	63,104.00
1241 11582717 0006	08 ESCRITORIOS MODELO GNN-9306 MARCA GNN	52,246.40
1241 11582717 0007	08 MESAS DE TRABAJO MODELO GNN-ESP-02 COLOR CHERRY-NEGRO MARCA GNN	110,200.00
1241 11582717 0008	04 MESAS FIJAS MODELO GNN-ESP-03 MARCA GNN	21,900.80
1241 11582717 0009	02 MODULOS MODELO GNN-ESP-04 COLOR CHERRY-NEGRO MARCA GNN	28,420.00
1241 11582717 0012	06 SILLONES EJECUTIVOS MODELO GNN-452 MARCA GNN	20,671.20
1241 11582717 0013	02 ARCHIVEROS MODELO GNN-9161 MARCA GNN	12,091.84
1241 11582717 0014	10 ESCRITORIOS MODELO GNN-9301 MARCA GNN	52,780.00
1241 11582717 0018	10 ESCRITORIOS SECRETARIALES COLOR CHERRY MARCA MUVERSA	32,607.60
1241 11582717 0021	02 SALAS COMPLETAS MARCA ALBAR MUEBLES	31,320.00
1241 11582717 0022	4 SALAS DE ESPERA MARCA ALBAR MUEBLES MODELO LISBOA	17,562.40
1241 11582717 0023	10 ARCHIVEROS COLOR CHERRY/NEGRO MARCA MUVERSA	43,384.00
1241 11582717 0024	03 MESAS PARA SALA DE JUNTAS COLOR CHERRY NEGRO MARCA MUVERSA	14,661.24
1241 11582717 0026	01 LIBRERO MARCA MUVERSA	2,850.12
1241 11582717 0028	02 CAMAS DE POSICIONES PARA HOSPITAL	18,119.20
1241 11582717 0029	25 ANAQUELES METALICOS MARCA GNN MODELO GNM-ANAQUEL	124,999.28
1241 11582717 0030	30 ARCHIVEROS METALICOS MARCA GNN MODELO GNNM-A9161	179,999.52
1241 11582717 0031	40 ESCRITORIOS RECTANGULARES MARCA GNN MODELO GNO-527	180,695.98
1241 11582717 0032	02 JUEGOS DE SALA DE 3 PIEZAS MARCA GNN MODELO GNO-598	53,246.51
1241 11582717 0033	06 JUEGOS DE SALA DE 3 PIEZAS MARCA GNM MODELO GNO-592	141,179.42
1241 11582717 0034	01 MESA DE CONSEJO OVAL MARCA GNN MODELO GNO-522	15,618.41
1241 11582717 0035	01 MESA DE CONSEJO OVAL MARCA GNN MODELO GNO-526	15,853.26
1241 11582717 0036	01 MESA DE CONSEJO OVAL MARCA GNN MODELO GNO-523	7,235.59
1241 11582717 0037	01 MESA CIRCULAR DE JUNTAS MARCA GNN MODELO GNO-519	8,845.64
1241 11582717 0038	01 MESA DE CENTRO MARCA GNN MODELO GNP-935	5,557.99
1241 11582717 0039	01 MESA DE CENTRO MARCA GNN MODELO GNO-516	4,595.24
1241 11582717 0040	03 MODULOS DE OFICINA MARCA GNN MODELO GNO-570	50,747.59
1241 11582717 0041	01 MODULO DE RECEPCION CURVA MARCA GNN MODELO GNP-905	13,309.28
1241 11582717 0042	01 SALA DE JUNTAS OVALADA MARCA GNN MODELO GNO-529	34,956.89
1241 11582717 0043	15 SILLONES EJECUTIVOS MARCA GNN MODELO GNO-625 LINEA OFFIHO	59,999.55
1241 11582718 0003	10 CREDENZAS/CONJUNTO EJECUTIVO MODELO ESP-01 COLOR NEGRO	139,316.00
1241 11582718 0004	04 SALAS DE ESPERA DE 03 PIEZAS (SOFA DE 1 PLAZA, 2 PLAZAS Y 3 PLAZAS) MARCA OFFIHO	89,997.44
1241 11582719 0003	01 SALA DE ESPERA MARCA OFFIIIO MODELO OHM-11001/OHM-11002 Y OMH-11003 DE MADERA DE PINO NATURAL	32,500.00
1241 11582720 0003	05 ARCHIVEROS VERTICALES DE 4 GAVETAS METALICO COLOR NEGRO MARCA HIRSH INDUSTRIES	32,241.04
1241 11582720 0004	3 SALAS DE ESPERA DE TRES PIEZAS, EN TELA COLOR NEGRA, MARCA OFFIHO	23,399.52

Código	Descripción del Bien	Valor en Libros
1241 11582720 0005	41 ARCHIVEROS VERTICALES DE 4 GAVETAS MOD. 14532 METALICO, COLOR NEGRO MARCA HIRSH INDUSTRIES	264,376.53
1241 11582720 0006	01 ESCRITORIO MODULO PRNINSULAR SECRETARIAL CON LATERAL Y PEDESTAL, COLOR NEGRO, MARCA OFIMAGEN	18,555.36
1241 11582720 0007	50 ARCHIVEROS VERTICALES DE 4 GAVETAS MOD. 14532 METALICO, COLOR NEGRO, MARCA HIRSH INDUSTRIES	322,410.40
1241 11582720 0008	01 SALA DE TRES PIEZAS TAPIZADAS EN TELA, COLOR NEGRO, MARCA OFFIHO	7,799.84
1241 11582720 0009	01 RECEPCION LINEAL MOD. GNO-537 COLOR CAOBA CON NEGRO, MARCA OFIMAGEN	10,904.00
1241 12000115 0002	20 SILLAS METALICAS PLEGABLES EN VINIL COLOR NEGRO (APROVECHAMIENTOS 2015)	5,070.55
1241 12000115 0003	01 FRIGOBAR 4 PUERTAS MARCA GENERAL ELECTRIC CLEAN STEEL (APROVECHAMIENTOS 2015)	4,069.39
1241 12000115 0004	100 ESCRITORIOS METALICOS EJECUTIVOS (APROVECHAMIENTOS 2015)	492,118.40
1241 12000115 0005	100 SILLONES EJECUTIVOS (APROVECHAMIENTOS 2015)	432,680.00
1241 12000115 0006	100 ARCHIVEROS METALICOS DE 4 GAVETAS (APROVECHAMIENTOS 2015)	268,192.00
1241 12000115 0007	30 FAX/TELEFONOS MARCA BROTHER (APROVECHAMIENTOS 2015)	78,474.00
1241 12000115 0008	01 FRIGOBAR DE 5" MARCA WHIRPOOL (APROVECHAMIENTOS 2015)	5,592.06
1241 12000115 0009	01 ARCHIVERO DE 2 GAVETAS, MARCA GEBESA (APROVECHAMIENTOS 2015)	3,377.69
1241 12000115 0010	02 ENGARGOLADORAS GBC DUAL TWIN BINDER (APROVECHAMIENTOS 2015)	22,909.58
1241 12000115 0011	01 ENGARGOLADORA GBC DUAL TWIN BINDER (APROVECHAMIENTOS 2015)	11,454.79
1241 12000115 0012	53 COMPUTADORAS DE ESCRITORIO MODELO OPTIPLEX 9020 SFF MARCA DELL (APROVECHAMIENTOS 2015)	1,237,592.40
1241 12000115 0013	53 UNIDADES DE RESPALDO DE ENERGIA MK SCP 1000 MARCA MK CENTRA (APROVECHAMIENTOS 2015)	153,700.00
1241 12000115 0014	04 RADIOS UBIQUITI ROCKET M5 (APROVECHAMIENTOS 2015)	9,697.60
1241 12000115 0015	04 ROUTER INALAMBRICOS MARCA TP-LINK TL-WR941ND (APROVECHAMIENTOS 2015)	4,013.60
1241 12000115 0016	04 MESAS DE CENTRO 120*60/45*45 MODELO AVT2670 TWTW (APROVECHAMIENTOS 2015)	26,780.04
1241 12000115 0017	01 GUILLOTINA METALICA "ESCORPION" MARCA PERFEX (APROVECHAMIENTOS 2015)	1,151.50
1241 12000115 0018	01 ENMICADORA ARMADILLO TAMAÑO CARTA (APROVECHAMIENTOS 2015)	2,323.36
1241 12000115 0019	FABRICACION DE 02 ESTANTES CON 4 CHAROLAS DE ACERO PARA EL SEMEFO (APROVECHAMIENTOS 2015)	231,962.77
1241 12000115 0020	52 COMPUTADORAS DE ESCRITORIO MODELO OPTIPLEX 9030 TODO EN UNO (APROV)	1,218,464.00
1241 12000115 0021	12 COMPUTADORAS PORTATILES LATITUDE 14 SERIE 5000 MODELO E5440 MARCA DELL (APROV)	254,736.00
1241 12000115 0022	65 UNIDADES DE RESPALDO DE ENERGIA MK SCP 1000 MARCA MK CENTRA (APROV)	192,270.00
1241 12000115 0023	07 VIDEOPROYECTORES MARCA DELL MODELO 4320 (APROV)	146,728.40
1241 12000115 0024	01 SISTEMA DE RESPALDO DE ENERGIA ZIGOR UPS SERIE RHIN PLUS DE 10 KVA (APROV)	184,846.00
1241 12000115 0025	10 SCANNER HP PRO 3000 S2 SCANJET (APROV)	69,576.80
1241 12000115 0026	10 IMPRESORAS HP M602N LASERJET ENTER 600 (APROV)	126,347.20
1241 12000115 0027	10 MULTIFUNCIONALES HP LASERJET PRO M476DW COLOR (APROV)	66,874.00
1241 12000115 0028	10 TL-SL3428 SWITCH ADMINABLE CAPA 2 C/24 R (APROV)	34,602.80

**FISCALÍA GENERAL DEL ESTADO**
**SISTEMA CONTABLE 2020**
**RELACIÓN DE BIENES MUEBLES QUE COMPONEN SU PATRIMONIO**

Página 14 de 98

**Cuenta Pública al 31 de diciembre de 2020**

Hora: 01:03:47p. m.

Fecha: 15/02/2021

Código	Descripción del Bien	Valor en Libros
1241 12000115 0029	10 CONJUNTOS EJECUTIVOS 1.80 LINEA SPAZIO (APROV)	130,152.00
1241 12000115 0030	30 ESCRITORIOS DE 1.82 2 PEDESTALES NOVA CHERRY NEGRO ESPECIAL (APROV)	147,635.52
1241 12000115 0031	50 ESCRITORIOS METALICOS SECRETARIALES (APROV)	175,870.50
1241 12000115 0032	232 ANAQUELES METALICOS MARCA REMINGTON (APROV)	882,713.60
1241 12000115 0033	100 ARCHIVEROS NOVA DE 4 GAVETAS NOVA 2015 (APROV)	432,680.00
1241 12000115 0034	10 MESAS CIRCULARES DE 1.20 CUBIERTA CHERRY ESTRUCTURA NEGRA BASE TIPO DADO (APROV)	34,475.20
1241 12000115 0035	38 SILLONES EJECUTIVOS MINICREPE NEGRO MODELO E-60 (APROV)	101,912.96
1241 12000115 0036	10 JUEGOS DE SALA MARCA ALBAR MUEBLES (APROV)	171,290.24
1241 12000115 0037	50 LOCKERS PRACTICOS DE 4 PUERTAS SIN CHAPA COLOR ARENA LINEA ALMACENAJE (APROV)	74,414.00
1241 12000115 0038	100 SILLAS SECRETARIALES MINICREPE NEGRO MODELO A-115 MARCA ALBAR-MUEBLES (APROV)	119,480.00
1241 12000115 0039	700 SILLAS APILABLES MARCA DIANA (APROV)	397,717.60
1241 12000115 0040	85 CESTOS PARA BASURA COLOR NEGRO, LINEA NOVA (APROV)	30,566.00
1241 12000115 0041	100 SILLONES SEMIEJECUTIVOS TELA MINICREPE NEGRO MODELO E-50 (APROV)	185,484.00
1241 12000115 0042	04 VENTILADORES INDUSTRIALES DE PEDESTAL MARCA BIG AIR (APROV)	15,581.12
1241 12000115 0043	40 VENTILADORES MODELO BL-16E MARCA BIRTMAN (APROV)	38,860.93
1241 12000115 0044	02 SILLON PIERO II C (APROV)	35,998.50
1241 12000115 0045	06 SILLA LANZAROTE NOGAL (APROV)	26,995.50
1241 12000115 0046	02 SILLON LANZAROTE NOGAL (APROV)	9,898.50
1241 12000115 0047	01 MESA CON CRISTAL (APROV)	40,499.25
1241 12000115 0048	01 COMPUTADORA DE ESCRITORIO, MOD. DESKTOP HP 18-5525LA (APROV)	13,998.00
1241 12000115 0049	01 SILLON LOVE PIERO II COG (APROV)	26,249.25
1241 12000115 0050	01 LICUADORA MARCA SANITARY LS 5 (APROV)	6,906.00
1241 12000115 0051	01 REFRIGERADOR VERTICAL C/CAP. DE 773 LT (27P3), 2 PUERTAS DE CRISTAL. (APROV)	20,137.99
1241 12000115 0052	100 SILLAS METALICAS PLEG. (APROV)	25,900.00
1241 12000115 0053	01 HANDPUCH 1000, INCLUYA TARJETA (APROV)	18,966.00
1241 12000115 0055	01 COMEDOR MDF TUBULAR CON 6 SILLAS TUBULARES (APROV)	29,867.68
1241 12000115 0056	01 REFRIGERADOR DAE DFR-9010DT 9' TITANIUM (APROV)	4,599.00
1241 12000115 0057	01 MICROONDAS DAE KOR-6L0S 0.7' S (APROV)	1,049.00
1241 12000115 0058	01 PLANCHADOR TUBULAR (APROV)	522.00
1241 12000115 0059	09 LITERA INDIVIDUAL TUBULAR DESMONTABLE 3" (APROV)	12,841.20
1241 12000115 0060	01 CUNA INDIVIDUAL TUBULAR DESMONTABLE (APROV)	1,334.00
1241 12000115 0061	01 REFRIGERADOR VERTICAL C/CAP. DE 773 LT (27P3), 2 PUERTAS DE CRISTAL. (APROV)	20,137.99
1241 12000115 0062	01 NOBREAK TRIPP-LITE SMART T3000VS (APROV)	37,120.00
1241 12000115 0063	17 COMPUTADORAS DE ESCRITORIO MODELO OPTIPLEX 9020 MT MARCA DELL (APROV)	396,963.60
1241 12000115 0064	01 COMPUTADORA DE ESCRITORIO MODELO OPTIPLEX MT MARCA DELL (APROV)	26,448.00
1241 12000115 0065	05 ESTACIONES DE TRABAJO PRECISION T1700 MARCA DELL (APROV)	192,386.00

Código	Descripción del Bien	Valor en Libros
1241 12000115 0066	23 UNIDADES DE RESPALDO DE ENERGIA MK SCP 1000 MARCA MK CENTRA (APROV)	68,034.00
1241 12000115 0067	01 TELEVISION PRIME ULTRA HD TV 4K MARCA LG (APROV)	85,260.00
1241 13000205 0002	11 ESCRITORIO METALICO EJECUTIVO F-E 3171 (FOCODO)	28,905.25
1241 13000205 0004	02 LIBREROS EJECUTIVOS CON ENTREPAÑO F-E3171 (FOCODO)	7,882.10
1241 13000205 0008	30 ARCHIVEROS METALICOS DE 4 GABETAS F-E3171 (FOCODO)	57,097.50
1241 13000205 0012	02 JUEGOS DE SALA DE TRES PIEZAS F-E3171 (FOCODO)	13,781.60
1241 13000205 0013	02 FOTOCOPIADORAS F-E3171 (FOCODO)	71,235.60
1241 13000206 0002	01 MODULO CUADRUPLE BIOMBO F-11634 (FOCODO)	5,118.65
1241 13000206 0003	04 MODULOS SENCILLOS CUBICULOS F-11634 (FOCODO)	30,148.40
1241 13000206 0004	01 MODULO ESTACIÓN ISLA CENTRAL F-11634 (FOCODO)	4,182.55
1241 13000206 0008	01 IMPRESORA LASER JET COLOR (FOCODO)	10,235.00
1241 13000207 0002	ARCHIVERO DE 3 GAVETAS Y CAJA FUERTE F-42567 (FOCODO)	8,848.42
1241 13000207 0003	04 ARCHIVEROS METALICO DE 4 GAVETAS F-2094 (FOCODO)	13,570.00
1241 13000207 0004	04 LITERAS DE ESTRUCTURA CUADRADO F-2094 (FOCODO)	14,317.41
1241 13000207 0010	03 IMPRESORAS HP LASER JET P2015DN F-874 (FOCODO)	23,460.00
1241 13000207 0011	02 LAPTOP HP 6320 F-875 (FOCODO)	44,160.00
1241 13000207 0012	04 COMPUTADORAS HP COMPAQ DC7700 F-875 (FOCODO)	77,372.00
1241 13000207 0013	03 LAPTOP 6320 F905 (FOCODO)	66,964.50
1241 13000207 0014	01 LAPTOP DELL PRECISION M65 F-905 (FOCODO)	28,175.00
1241 13000207 0015	02 IMPRESORAS HP LASER JET P2015DN F-905 (FOCODO)	15,456.00
1241 13000207 0016	01 COMPUTADORA DE ESCRITORIO F-907 (FOCODO)	18,732.12
1241 13000209 0002	01 SILLON EJECUTIVO, RESPALDO ALTO (FOCODO)	1,849.00
1241 13000209 0004	17 ESCRITORIOS SECRETARIALES C/3 GAVETAS (FOCODO)	68,131.75
1241 13000209 0005	02 MUEBLES PARA GUARDAR ARMAS (FOCODO)	20,125.00
1241 13000209 0006	01 MODULO PARA EQUIPO DE COMPUTO (FOCODO)	2,408.10
1241 13000209 0008	23 ARCHIVEROS DE 4 GAVETAS (FOCODO)	81,360.20
1241 13000209 0009	CREDENZA C/UN ENTREPAÑO Y 2 PUERTAS (FOCODO)	17,305.20
1241 13000209 0012	ANAQUEL METALICO TIPO ESQUELETO (FOCODO)	17,545.55
1241 13000209 0014	02 JUEGOS DE SALA DE TRE PIEZAS (FOCODO)	31,050.00
1241 13000209 0015	20 COMPUTADORAS DE ESCRITORIO DELL OPTIPLEX 780 (FOCODO)	354,200.00
1241 13000209 0016	06 COMPUTADORAS PORTATIL VOSTRO 1520 MCA DELL (FOCODO)	101,775.00
1241 13000209 0017	20 UNIDADES DE RESPALDO DE ENERG. NILO 1000 MCA. ZIGOR (FOCODO)	39,100.00
1241 13000210 0003	SILLON EJECUTIVO S/MCA (FOCODO)	2,249.10
1241 13000210 0005	MODULO DE COMPUTO MOD 138 (FOCODO)	2,318.84
1241 13000210 0006	02-IMPRESORAS HP CP2025DN (CB495A) (FOCODO)	14,848.74
1241 13000211 0002	DISCO DURO SATA 2 TB HDDSH2000 No. SERIE 5YD4VDDN (FOCODO)	3,016.00
1241 13000211 0003	DVR 16 CH 120 IPS CD116P MOD. CD116P No. SERIE 11604610110025 (FOCODO)	16,709.80
1241 13000211 0004	FUENTE DE PODER GRT2408V (FOCODO)	2,744.56
1241 13000211 0007	2 LECTOR DE NUMERO VIN-VIN DETECTOR (FOCODO)	15,499.99
1241 13000211 0008	2 IPAD 2 WI-FI 64 GB WHITE (FOCODO)	28,000.01
1241 13000211 0009	2 CONVERTIDOR PARA ISUZU ELF200 Y ELF300 (FOCODO)	4,000.01

**SISTEMA CONTABLE 2020**
**RELACIÓN DE BIENES MUEBLES QUE COMPONEN SU PATRIMONIO**

Página 16 de 98

**Cuenta Pública al 31 de diciembre de 2020**

Hora: 01:03:47p. m.

Fecha: 15/02/2021

Código	Descripción del Bien	Valor en Libros
1241 13000212 0003	1 Regulador Automatico, Mca Straros, Mod. 5000 (FOCODO)	10,288.00
1241 13000212 0005	No break C/Reg. Mca. APC Mod. SUA1000 (FOCODO)	9,860.00
1241 13000214 0002	01 IMPRESORA HP LASER JET PRO M1132 MFP (FOCODO)	2,709.00
1241 13000215 0070	Casilleros para evidencia	53,824.84
1241 13000215 0071	Refrigerador domestico	16,530.00
1241 13000215 0072	Casilleros para evidencia	32,294.90
1241 13000215 0073	Refrigerador domestico	5,510.00
1241 13000215 0074	01 GRABADOR DE VIDEO DIGITAL NVR, MARCA HIKVISION MODELO DS9664NII8	37,173.65
1241 13000215 0075	50 NODOS DE RED CERTIFICADO CATEGORIA 6, MARCA LEVITON	55,607.50
1241 13000215 0076	03 PUNTOS DE ACCESO INALAMBRICO, MARCA ENGENIUS MODELO EAP600	6,224.85
1241 13000215 0077	01 SERVIDOR MARCA LENOVO, MODELO FLEX SYSTEM X240	68,848.90
1241 13000215 0078	01 SISTEMA DE PUNTO DE ACCESO BIOMETRICO, MARCA ACCESPRO MODELO F19	79,948.65
1241 13000215 0079	03 SWITCH, MARCA CISCO, MODELO SG-300-52P	32,246.55
1241 13000215 0080	03 TELEVISIONES MARCA LG, MODELO 43LOF5100	8,700.00
1241 14000116 0002	07 SCANNER HP PRO 3000 S2 SCANJET (APROV. 2015)	48,078.28
1241 14000116 0003	50 COMPUTADORAS DE ESCRITORIO MOD. OPTIPLEX 9020 SFF MARCA DELL (APROV. 2015)	1,155,940.00
1241 14000116 0004	50 UNIDAD DE RESPALDO DE ENERGIA MK SCP 1000 MARCA MK CENTRA (APROV. 2015)	161,820.00
1241 14000116 0005	100 TECLADO MULTIMEDIA MODELO KB216 MARCA DELL (APROV. 2015)	29,928.00
1241 14000116 0006	100 MOUSE MODELO MS111 MARCA DELL (APROV. 2015)	24,940.00
1241 14000116 0007	60 MEMORIA RAM DDR2 MARCA DELL (APROV. 2015)	95,700.00
1241 14000116 0008	40 MEMORIA RAM DDR3 MARCA DELL (APROV. 2015)	75,632.00
1241 14000116 0009	100 DISCO DURO 500 GB MARCA DELL (APROV. 2015)	99,760.00
1241 14000116 0010	100 FUENTE DE PODER MARCA DELL (APROV. 2015)	94,540.00
1241 14000116 0011	03 LITERAS INDIVIDUAL TUBULAR 3" (APROV. 2015)	5,742.00
1241 14000116 0012	01 CUNA INDIVIDUAL TUBULAR DESMONTABLE CON COLCHON (APROV. 2015)	3,248.00
1241 14000116 0013	01 COMEDOR LISO MDF TUBULAR C/8 SILLAS (APROV. 2015)	22,968.00
1241 14000116 0014	01 MESA DE EXPLORACION MOD. FUTURO, MCA. INNOVA MEDIC (APROV. 2015)	5,655.00
1241 14000116 0015	01 BANCO GIRATORIO CROMADO S/RESPALDO MCA. INNOVA MEDIC (APROV. 2015)	1,154.20
1241 14000116 0016	01 VITRINA SENCILLA MOD. FUTURO, MCA. INNOVA MEDIC (APROV. 2015)	4,512.40
1241 14000116 0017	01 ESCALERILLA DE DOS PELDAÑOS MCA. INNOVA MEDIC (APROV. 2015)	1,038.20
1241 14000116 0018	BAUMANOMETRO DIGITAL AUTOMATICO MCA. MICROLIFE (APROV. 2015)	1,716.80
1241 14000116 0019	01 ESTETOSCOPIO CLASICO MCA. HERGOM (APROV. 2015)	174.00
1241 14000116 0020	01 LAMPARA DE CHICOTE (APROV. 2015)	1,653.00
1241 14000116 0021	01 ESTUCHE DE DIAGNOSTICO MCA. HERMED (APROV. 2015)	3,422.00
1241 14000116 0022	01 LAMPARA DE DIAGNOSTICO METALICA MCA. DMH (APROV. 2015)	139.20
1241 14000116 0023	01 NEGATOSCOPIO SENCILLO (APROV. 2015)	2,250.40
1241 14000116 0024	01 GLUCOMETRO MCA. ACCU-CHECK (APROV. 2015)	1,380.40

**FISCALÍA GENERAL DEL ESTADO**
**SISTEMA CONTABLE 2020**
**RELACIÓN DE BIENES MUEBLES QUE COMPONEN SU PATRIMONIO**

Página 17 de 98

**Cuenta Pública al 31 de diciembre de 2020**

Hora: 01:03:47p. m.

Fecha: 15/02/2021

Código	Descripción del Bien	Valor en Libros
1241 14000116 0025	01 PIZARRON BLANCO C/MARCO DE ALUMINIO 60X90 MCA ESCO (APROV. 2015)	672.80
1241 14000116 0026	01 PIZARRON BLANCO C/MARCO DE ALUMINIO 120X90 MCA ESCO (APROV. 2015)	733.86
1241 14000116 0027	ROTAFOLO TELESCOPICO DE 70X90 (APROV. 2015)	1,956.92
1241 14000116 0028	01 JUEGO DE SALA DE 3, 2, Y 1 PLAZA, MOD. LUTECIA, MARCA ALBAR MUEBLES (APROV. 2015)	17,553.12
1241 14000116 0029	01 JUEGO DE SALA DE 3, 2, Y 1 PLAZA MOD. COPENHAGUE (APROV. 2015)	22,233.78
1241 14000116 0030	02 SILLAS CAJERO EN TELA NEGRA, MD. A-125 (APROV. 2015)	3,700.40
1241 14000116 0031	01 SILLA CAJERO EN TELA NEGRA, MOD. A-125 (APROV. 2015)	1,850.20
1241 14000116 0032	03 IMPR. HP M602N LASERJET ENTER 600 (APROV. 2015)	45,702.84
1241 14000116 0033	01 MULTIF. HP LASERJET PRO M477FDW (APROV. 2015)	12,524.40
1241 14000116 0034	120 ANAQUELES METALICOS MCA. REMINGTON 6 ENTREPAÑOS (APROV. 2015)	479,544.00
1241 14000116 0035	50 ESCRITORIOS METALICOS SECRETARIAL, MCA. GEBESA, MOD. LINEA NOVA (APROV. 2015)	186,189.28
1241 14000116 0036	50 SILLAS SECRETARIAL, MCA. ALBAR MUEBLES, MOD. A-115 (APROV. 2015)	62,727.00
1241 14000116 0037	50 SILLON EJECUTIVO, MCA. ALBAR MUEBLES, MOD. E-50 (APROV. 2015)	97,379.10
1241 14000116 0038	05 MESA PARA SALA DE JUNTAS, MCA. GEBESA, MOD. LINEA SPAZIO (APROV. 2015)	36,923.67
1241 14000116 0040	01 LAVADORA AUTOMATICA DAEWOO (APROV. 2015)	9,744.00
1241 14000116 0041	01 REFRIGERADOR DAEWOO (APROV. 2015)	10,672.00
1241 14000116 0042	01 ESTUFA MABE DE 6 QUEMADORES (APROV. 2015)	6,264.00
1241 14000116 0043	01 HORNO DE MICROONDAS GE DE .7 PIES (APROV. 2015)	1,508.00
1241 14000116 0044	01 IMPRESORA CD800 DOS CARAS DE LA TARJETA (APROV. 2015)	41,342.40
1241 14000116 0045	01 PANEL DE FIRMA ELECTRONICO ePAD-INK USB (APROV. 2015)	12,760.00
1241 14000116 0046	03 TARJ P/TELEFONIA 16 CANALES MOD DAR-16CH MCA YISHI (APROV. 2015)	33,575.04
1241 14000116 0047	02 TARJETA MADRE ASUS B85 PRO GAMER (APROV. 2015)	4,869.68
1241 14000116 0048	01 DISCO DURO WD PURPLE 3.5" 2 TB SATA3 (APROV. 2015)	3,001.50
1241 14000116 0049	06 AUDIFONOS SONY EXTRA BASS -22KHZ (APROV. 2015)	6,953.04
1241 14000116 0050	03 LITERAS MIXTA TUBULAR (APROV. 2015)	4,767.60
1241 14000116 0051	01 ESCALERA DE EXTENSION DE ALUMINIO DE 24 PELDAÑOS (APROV. 2015)	2,489.00
1241 14000116 0052	04 LAICE DISCO DURO EXTERNO 4TB PORSCHE DESIGN (APROV. 2015)	25,984.00
1241 14000116 0055	05 COFRES PARA EMPOTRAR, MOD. COR-30 MARCA STRONG (APROV. 2015)	15,428.00
1241 311A0111 1001	26 Control de Acceso de la Puerta sobre la Red, mca. CISCO, mod. Cisco Physical Access Gateway (FASP 2011)	663,520.00
1241 311A0111 1002	26 Control de Accesos Biométricos, mca. L1, mod. 4G PIV-TWIC Station (FASP 2011)	452,400.00
1241 311A0111 1003	04 Poste de concreto reforzado de 12 mts de long. Y 500 kgF de resistencia a la tensión (FASP 2011)	119,745.26
1241 311A0111 1004	05 Sistema de Alim. Interrump. (UPS), mca. APC, mod. Smart-UPS RT (FASP 2011)	161,280.72
1241 311A0111 1005	96 Nodos de Red (FASP 2011)	1,392,000.00
1241 311A0111 1006	04 Sist. de Intrusión, mca. TAKEX, mod. PB-IN-100HF (FASP 2011)	325,654.09
1241 311A0111 1007	01 VSOM/VM Server marca CISCO (FASP 2011)	243,692.80

**FISCALÍA GENERAL DEL ESTADO**
**SISTEMA CONTABLE 2020**
**RELACIÓN DE BIENES MUEBLES QUE COMPONEN SU PATRIMONIO**

Página 18 de 98

**Cuenta Pública al 31 de diciembre de 2020**

Hora: 01:03:47p. m.

Fecha: 15/02/2021

Código	Descripción del Bien	Valor en Libros
1241 311A0111 1011	04 Media Server, mca. CISCO, mod. MSP SERVER-4RU-20x1000 gb (FASP 2011)	1,172,667.20
1241 311A0114 0005	2 ESTACIONES BASES MARCA RADWIN HBS 5200 SERIES BASE RW-5200-0250 (FASP 2013)	198,360.00
1241 311A0114 0007	1 INSTALACION, CONFIGURACION Y PUESTA EN MARCHA DEL SISTEMA (FASP 2013)	208,970.52
1241 311A0114 0008	1 KITS DE TORRE DE 15 METROS (FASP 2013)	41,546.56
1241 311A0114 0009	1 KITS DE TORRE DE 30 METROS (FASP 2013)	61,480.00
1241 311A0114 0010	3 KITS DE TORRE DE 39 METROS ARRIOSTRADA DE ACERO GALVANIZADO (FASP 2013)	220,980.00
1241 311A0114 0012	4 RADIOS SUSCRIPTOR MARCA RADWIN 2000 SERIE C ODU RW-2049-B320 (FASP 2013)	428,736.00
1241 311A0114 0014	1 SISTEMA IBISTRAX 3D (FASP 2013)	12,370,000.00
1241 311A0114 0018	106 COMPUTADORAS PORTATILES PANASONIC TOUGHBOOK 53 (SAP 2013)	3,387,548.00
1241 311A0114 0025	05 PANTALLAS MARCA LG MODELO 42LB6500 (TAXISTA CIUDADANO)	74,240.00
1241 311A0114 0028	01 RADIO BASE CONECTORIZADO MARCA RADWIN MODELO RX-5200-0250 (FASP 2014)	103,588.00
1241 311A0114 0029	01 RADIO BASE CONECTORIZADO MARCA RADWIN MODELO RX-5200-0250 (FASP 2014)	103,588.00
1241 311A0114 0030	04 RADIO SUSCRIPTOR MARCA RADWIN MODELO RW-2954-B350 (FASP 2014)	88,624.00
1241 311A0114 0034	01 CONSOLA ADMINISTRACION IBM MODELO LCM8 (FASP 2014)	167,233.72
1241 311A0114 0035	01 CHASIS IBM MODELO FLEX SYSTEM (FASP 2014)	425,116.80
1241 311A0114 0036	03 GARANTIAS EXTENDIDAS DE 36 MESES SIN SERIES (FASP 2014)	63,677.04
1241 311A0114 0037	01 INSTALACION Y CONFIGURACION Y PUESTA EN MARCHA DE LA SOLUCION INTEGRAL (FASP 2014)	231,195.80
1241 311A0114 0038	01 INSTALACION Y CONFIGURACION Y PUESTA EN MARCHA DE LA SOLUCION INTEGRAL (FASP 2014)	114,311.04
1241 311A0114 0039	01 INSTALACION Y CONFIGURACION Y PUESTA EN MARCHA DE LA SOLUCION INTEGRAL (FASP 2014)	124,034.16
1241 311A0114 0040	02 KITS DE TORRE DE 24 METROS ARRIOSTRADA DE ACERO GALVANIZADO (FASP 2014)	101,152.00
1241 311A0114 0041	01 KITS DE TORRE DE 24 METROS ARRIOSTRADA DE ACERO GALVANIZADO (FASP 2014)	50,576.00
1241 311A0114 0042	01 KITS DE TORRE DE 30 METROS ARRIOSTRADA DE ACERO GALVANIZADO (FASP 2014)	175,740.00
1241 311A0114 0043	01 LICENCIAMIENTO PARA VIRTUALIZACION DE SERVIDORES VMWARE (FASP 2014)	278,956.80
1241 311A0114 0046	01 RACK DE 42 UNIDADES IBM MODELO ENTERPRISE (FASP 2014)	164,972.88
1241 311A0114 0047	03 RADIO SUSCRIPTOR MARCA RADWIN MODELO RW-5520-0150 (FASP 2014)	221,328.00
1241 311A0114 0048	03 RADIO SUSCRIPTOR MARCA RADWIN MODELO RW-5520-0150 (FASP 2014)	221,328.00
1241 311A0114 0049	02 SERVIDOR TIPO NODO IBM MODELO X240 (FASP 2014)	648,094.32
1241 311A0114 0050	01 SISTEMA DE ALMACENAMIENTO IBM MODELO STORWIZE V3700 (FASP 2014)	272,952.64
1241 311A0114 0053	20 COMPUTADORAS DE ESCRITORIO MODELO OPTIPLEX 9020 MT MARCA DELL (FASP 2014)	461,216.00
1241 311A0114 0059	11 COMPUTADORAS DE ESCRITORIO MODELO OPTIPLEX 9010 MT (G.C. 2013)	206,074.00
1241 311A0114 0060	02 COMPUTADORAS PORTATILES MARCA LATITUDE E5430 (G.C. 2013)	36,168.80



Código	Descripción del Bien	Valor en Libros
1241 311A0114 0061	02 COMPUTADORAS DE ESCRITORIO MODELO OPTIPLEX 9010 MT (G.C. 2013)	47,560.00
1241 311A0114 0063	31 COMPUTADORAS DE ESCRITORIO DELL OPTIPLEX 9020 MT (G.C. 2013)	698,702.80
1241 311A0114 0064	05 COMPUTADORAS PORTATILES MARCA LATITUDE E5430 (G.C. 2013)	104,690.00
1241 311A0115 0010	01 MB PRO 15.4/2.0 GHZ/8GB/256G	32,999.01
1241 311A0115 0011	01 HANDPUNCH 2000-B MEMORIA 512 USUARIOS SN 1435454	19,089.54
1241 311A0115 0014	01 SDK PARA TERMINALES HANDPUNCH	9,317.70
1241 311A0115 0016	85 COMPUTADORAS DE ESCRITORIO MODELO OPTIPLEX 9020 SFF MARCA DELL	1,960,168.00
1241 311A0115 0017	09 COMPUTADORAS PORTATILES LATITUDE 14 SERIE 5000 MODELO E5440 MARCA DELL	190,008.00
1241 311A0115 0028	01 PLOTTER HP T920 36IN DESIGNET EPRINTER	62,827.92
1241 311A0115 0031	28 SCANER HP PRO 3000 S2 SCANJET	187,766.88
1241 311A0115 0032	113 COMPUTADORAS DE ESCRITORIO MODELO OPTIPLEX 9020 SFF MARCA DELL	2,716,743.20
1241 311A0115 0033	15 COMPUTADORAS DE ESCRITORIO MARCA DELL OPTIPLEX MODELO 9020 TODO EN UNO	354,960.00
1241 311A0115 0034	04 COMPUTADORAS PORTATILES LATITUDE 14" SERIE 5000 MODELO E5440 MARCA DELL	84,448.00
1241 311A0115 0037	02 COMPUTADORAS DE ESCRITORIO TODO EN UNO MARCA LENOVO IDEACENTRE A720	54,949.20
1241 311A0115 0038	02 HANDPUNCH 3000-B MEMORIA 512 USUARIOS	30,009.20
1241 311A0115 0041	02 COMPUTADORAS DE ESCRITORIO APPLE IMAC A1419	99,864.40
1241 311A0115 0042	02 COMPUTADORAS PORTATILES APPLE MACBOOK PRO A1398	102,794.56
1241 311A0115 0046	08 MULTIFUNCIONALES HP LASERJET PRO M476NW COLOR	64,161.92
1241 311A0115 0047	35 COMPUTADORAS DE ESCRITORIO MODELO OPTIPLEX 9020 MT MARCA DELL	842,450.00
1241 311A0115 0048	03 COMPUTADORAS PORTATILES LATITUDE 14" SERIE 5000 MODELO E5440 MARCA DELL	73,080.00
1241 311A0116 0004	01 TERMINAL DATOS 3000 HANDPUNCH 512 USUARIO	22,126.01
1241 311A0116 0006	01 MODULO DE COMUNICACION ETHERNET EN -200	5,092.32
1241 311A0116 0007	01 TVC WD60PURX DISCO DURO 6 TB INTELLIPOWER	10,095.71
1241 311A0116 0008	02 DISCOS DUROS 2 TB/WD20PURX S/N	5,939.20
1241 311A0116 0010	02 TERMINALES DE DATOS 3000 HANDPUNCH 512 USUARIOS	44,902.18
1241 311A0116 0012	02 MODULOS DE COMUNICACIONES ETHERNET EN -200	10,200.58
1241 311A0116 0013	01 ROUTER MODELO WRT1900AC ETHERNET LAN	6,194.40
1241 311A0116 0014	02 SWITCH MARCA TP-LINK MODELO TL-SG1024D DE 24 PTOS.	6,960.00
1241 311A0116 0015	02 SWITCH MARCA TP-LINK MODELO TL-SF1048 DE 48 PTOS.	8,816.00
1241 311A0116 0016	02 UPS MARCA TRIPP-LITE MODELO SMART1500LCD N/S	13,456.00
1241 311A0116 0018	01 ROUTER MARCA CISCO MODELO 2801; INCLUYE TARJETA FXS DE 4 PTOS.	6,600.40
1241 311A0116 0019	02 VIDEO PROYECTORES DELL 1450	25,520.00
1241 311A0116 0020	02 PANTALLAS DE PROYECCION DA-LITE MODELO PICTURE KING	23,200.00
1241 311A0116 0021	02 COMPUTADORAS PORTATILES VOSTRO 3458	30,160.00
1241 311A0116 0022	02 TERMINALES DE DATOS 3000 HANDPUNCH 512 USUARIOS	45,904.66
1241 311A0116 0023	02 MODULOS DE COMUNICACION ETHERNET EN-200	10,418.40
1241 311A0116 0101	01 INTENSITY SHUTTLE THUNDERBOLT BLACKMAGIC (EJ. 2015)	6,530.80

**SISTEMA CONTABLE 2020**
**RELACIÓN DE BIENES MUEBLES QUE COMPONEN SU PATRIMONIO**

Página 20 de 98

**Cuenta Pública al 31 de diciembre de 2020**

Hora: 01:03:47p. m.

Fecha: 15/02/2021

Código	Descripción del Bien	Valor en Libros
1241 311A0116 0102	01 SCANNER EPSON PRO GT-S55 WORKFORCE (EJ. 2015)	6,659.33
1241 311A0117 0003	02 SWITCH 48 PTOS TL-SL3452 10/100 +4 PTOS GIGABIT MARCA TP-LINK FACT 17643	17,492.80
1241 311A0117 0004	UPS INTERACTIVO TRIPP LITE 1500VA SERIAL PERP. Y USB 8 CONTACTOS PANTALLA LCD	6,873.00
1241 311A0117 0005	01 NO-BREAK TRIPP-LITE 1500 VA 900W	7,609.60
1241 311A0117 0006	01 UPS INTERACTIVO TRIPP LITE 1500 VA SERIAL PERP. Y USB O CONTACTOS PANATALLA LCD	6,612.00
1241 311A0117 0007	01 NO BREAK TRIPP LITE SMART 1500 LCD	6,286.82
1241 311A0117 0009	01 LAPTOP DELL 15-555	14,498.00
1241 311A0117 0010	02 DESKTOP AIO HP 24-G0200LA	15,999.00
1241 311A0117 0012	01 IPAD PRO 10.5 SMART KEYBOARD-SPA	3,499.00
1241 311A0117 0013	01 DISCO DURO DE 3.5" TP SATA III 5900 RPM	7,250.00
1241 311A0117 0014	01 DVR/NVR 18 CANALES	12,180.00
1241 311A0117 0015	01 KIT PUNTO A PUNTO MARCA MIMOSA MODELO B5 LITE 4900-6200 GHZ	15,660.00
1241 311A0117 0016	01 PROTECTOR POE CONTRA DESCARGA 10/100/1000 MARCA TRASETECTOR MODELO ALPU-F140	3,190.00
1241 311A0117 0017	02 DVR PENTAHIBRIDO DE 8 CANALES HDCVI MARCA DAHUA	8,058.29
1241 311A0117 0018	02 MONITORES MARCA DELL S/N	6,815.00
1241 311A0117 0019	01 LAPTOP APPLE MB P	27,599.00
1241 311A0117 0020	01 SWITCH ADMINISTRABLE L2 DE 16 PUERTOS	11,020.00
1241 311A0117 0021	01 SWITCH DE 16 PUERTOS 10/100/1000 POE 32 MODELO SG100	6,330.12
1241 311A0117 0023	02 SWITCH DE 16 PUERTOS 10/100/1000 GBPS POE 32 MODELO LGS116P MARCA LINKSYS	8,004.00
1241 311A0117 0025	01 UPS INTERACTIVO TRIPP LITE 1500VA SERIAL PERP Y USB 8 CONTACTOS PANTALLA LCD	6,008.80
1241 311A0117 0026	01 VIDEOPROYECTOR EPSON POWERLITE S31	8,695.02
1241 311A0117 0027	02 NOBREAK MARCA TRIPPLITE MODELO SMART3000VS	63,532.32
1241 311A0117 0030	01 DD EXT 4TB SEAGATE 3.5 BACK UP PLUS	2,941.19
1241 311A0117 0033	02 SWITCH 24 PTOS UNIFI US-24-250W	23,977.20
1241 311A0117 0034	01 TERMINAL DATOS 3000 HANDPUNCH 512 USUARIOS	26,132.09
1241 311A0117 0039	01 ROUTER CISCO ISR4321/K9	33,969.06
1241 311A0117 0040	01 SWITCH TLSG1048 48 PUERTOS	6,582.04
1241 311A0117 0041	06 BATERIAS CICLO PROFUNDO AGM 12VCD	57,315.60
1241 311A0117 0043	02 SWITCH 24 PUERTOS UNIFI 500 W US -24 500W	25,717.20
1241 311A0117 0044	02 UPS INTERACTIVO TRIPP LITE 1500VA SERIAL PERP. Y USB 8 CONTACTOS PANTALLA LCD	12,876.00
1241 311A0117 0045	01 FG-30E FORTIGATE 5X GERJ45	21,552.80
1241 311A0117 0046	01 SWITCH HP 48 PTOS 1910	10,996.80
1241 311A0117 0047	03 OUTDOOR LIGHTING PROTECCION UNT FOR 304640 10/100/1000 BASE	22,620.00
1241 311A0117 0048	03 RW 9921 2019 POE RJ45 PARA RADWIN 2000C	25,926.00
1241 311A0117 0049	01 ESCANER EPSON ES-400 WORKFORCE	8,640.91
1241 311A0117 0050	07 IMPRESORAS LASER MODELO LASERJET ENTERPRISE M608DN MARCA HP (FASP)	131,706.40
1241 311A0117 0051	16 COMPUTADORAS DE ESCRITORIO MODELO OPTIPLEX 7050 SFF MARCA DELL (FASP)	367,952.00

**FISCALÍA GENERAL DEL ESTADO**
**SISTEMA CONTABLE 2020**
**RELACION DE BIENES MUEBLES QUE COMPONEN SU PATRIMONIO**

Página 21 de 98

**Cuenta Pública al 31 de diciembre de 2020**

Hora: 01:03:47p. m.

Fecha: 15/02/2021

Código	Descripción del Bien	Valor en Libros
1241 311A0117 0052	16 UNIDADES DE PROTECCION Y RESPALDO DE ENERGIA (UPS) MK SCP 1000 MARCA MK CENTRA (FASP)	52,896.00
1241 311A0117 0053	02 COMPUTADORAS PORTATILES LATITUDE 3480 MARCA DELL (FASP)	47,397.60
1241 31581116 0101	06 TELEFONOS VIDEO IP GRANSTREAM GXV3240 (EJ. 2015)	49,416.00
1241 31581116 0102	04 TELEFONOS VIDEO IP GRANSTREAM GXV3275 (EJ. 2015)	45,472.00
1241 31581116 0103	02 NOBREAK TRIPP-LITE SMART T300VS (EJ. 2015)	34,220.00
1241 31581118 0003	01 SUMINISTRO Y COLOCACION DE EQUIPO DE AIRE ACONDICIONADO TIPO MINI SPLIT MARCA PRIME, MODELO CMPRC122-E DE 12000 BTU	5,776.80
1241 31581118 0005	03 OUTDOOR LIGHTNING PROTECTION UNIT FOR 3046,40 10/100/1000 BASE TPoE SURGE PROTECTOR	22,620.00
1241 31581118 0006	03 RW-9921-2019 PoE RJ45 PARA RADWIN 2000C Y 5000 UNIDADES EXTERIORES	25,926.00
1241 31581118 0007	06 BATERIAS CICLO PROFUNDO AGM 12VCD 110AH PL 110D12,99	57,315.60
1241 31581118 0008	01 NO BREAK TRIPP-LITE SMART 1500 LCD	6,286.82
1241 31581118 0010	01 SWITCH TP-LINK 48 PUERTOS GIGABIT P/RACK/MODELO TL-SG1048	7,395.00
1241 31581118 0012	01 SWITCH TP-LINK 24 PTOS GIGABIT TL-SG2424P	9,285.80
1241 31581118 0013	02 ACCESS POINT ROCKET C/TEC PRISMA SEG GEN MODELO RP-5AC-GEN2	14,546.40
1241 31581118 0014	04 (NETMETAL 5SHPN) PUNTO DE ACCESO CONECTORIZADO EN 5 GHS 802 II A/N/AC HASTA 1260 MW DE POTENCIA MARCA MIKROTIK	71,920.00
1241 31581118 0015	01 VIDEOPROYECTOR EPSON POWER S39	8,002.29
1241 31581118 0016	01 NOBREAK TRIPP-LITE SMART 3000	26,674.76
1241 31581118 0017	01 NOBREAK TRIPP-LITE SMART 3000	26,674.76
1241 31581119 0003	02 ACCESS POINT ROCKET C/TEC PRISMA SEG GEN MODELO RP-5AC-GEN2 SERIES 8A20A4A8028A20A4A87C	14,036.00
1241 31581119 0004	01 UPS INTERACTIVO TRIPPLITE 1500VA SERIAL PERP Y USB 8 CONTACTOS PANTALLA LCD SERIE M886901370	6,438.00
1241 31581119 0005	01 SWITCH CORE C3 24 PTOS. XGS3-24042V2	30,349.82
1241 31581119 0006	01 ROUTER MIKROTIK RB1100AHX4-DE	11,263.68
1241 31581119 0007	01 UPS 1500 VA 900W 8 CONTACTOS 2U	6,882.41
1241 31581119 0008	01 IMPRESORA CD869 DUPLEX NS-AB10111	28,664.41
1241 31581119 0009	01 SWITCH DE 24 PUERTOS GIGABIT TP-LINK T1600G-28PS SERIE 8811000209	9,709.20
1241 31581119 0010	01 SWITCH DE 24 PUERTOS GIGABIT TP-LINK T1600G-28PS SERIE BA86000517	9,709.20
1241 31581119 0011	01 SWITCH ADMINISTRABLE STACK CAPA 3 48 PUERTOS 10/100/1000 MBPS 4 PUERTOS 10G SFP+ MODELO 5GS-6341-48T4X MARCA PLANET	20,004.20
1241 31581119 0012	02 SWITCH 48 PUERTOS GIGABIT TL-SG-1048	15,055.15
1241 31581119 0013	01 ROUTER MIKROTIK RB4011GS-5HACQ2HNDIN	10,003.60
1241 31581119 0014	01 VIDEOPROYECTOR EPSON POWER S39	8,002.28
1241 31581119 0015	01 GPS SYNC RADIO MARCA CAMBIUM HETWORKS MODELO EPMP-6GPS	17,516.00
1241 31581119 0016	01 GPS SYNC RADIO MARCA CAMBIUM HETWORKS MODELO EPMP-6GPS	17,516.00
1241 31581119 0017	01 TERMINAL DATOS 3000 HANDPUNCH 512 USUARIOS NS-1509971	27,078.98
1241 31581119 0018	01 SWITCH DE ACCESO ADMINISTRABLE 16 PUERTOS 10 G MODELO US-16XG MARCA UBIQUITI NETWORKS	29,870.00
1241 31581119 0019	02 SWITCH 48 PUERTOS P/RACK 19"	14,345.77
1241 31581119 0020	01 SWITCH 48 PUERTOS P/RACK 19"	7,413.84

**SISTEMA CONTABLE 2020**
**RELACIÓN DE BIENES MUEBLES QUE COMPONEN SU PATRIMONIO**

Página 22 de 98

**Cuenta Pública al 31 de diciembre de 2020**

Hora: 01:03:47p. m.

Fecha: 15/02/2021

Código	Descripción del Bien	Valor en Libros
1241 31581119 0022	02 SWITCH DE 48 PUERTOS GIGABIT PARA RACK MODELO TL-SG1048 MARCA TP-LINK SERIE A3310000021 Y A3310000043	14,094.00
1241 31581119 0023	02 SWITCH DE 48 PUERTOS GIGABIT PARA RACK MODELO TL-SG1048 MARCA TP-LINK SERIE A331000044 Y B086000633	14,094.00
1241 31581119 0024	01 NO BREAK TRIPP-LITE OMNISMART 1500 LCD	6,286.82
1241 31581119 0025	01 NO BREAK TRIPP-LITE OMNISMART 1500 LCD	6,286.82
1241 31581119 0026	01 NO BREAK TRIPP-LITE OMNISMART 1500 LCD	6,286.82
1241 31581119 0027	02 NO BREAK CDP UP11 SERIE 0116110313, Y 0116110314	40,426.00
1241 31581119 0028	01 27 IMAC 5K CI5 3.0 GHZ 1TB PLATA	43,999.00
1241 31581119 0029	01 ESCANER EPSON DS-860	19,799.16
1241 31581119 0030	03 SWITCH 48 PUERTOS GIGABIT MARCA PLANET MODELO SGS-6341-48T4X	46,980.00
1241 31581119 0031	30 COMPUTADORAS DE ESCRITORIO MARCA DELL OPTIPLEX 3060 MT (FASP)	659,112.00
1241 31581119 0032	10 COMPUTADORAS PORTATILES MARCA DELL 14 3400 (FASP)	233,740.00
1241 31581119 0033	14 COMPUTADORAS PORTATILES MARCA DELL LATITUDE 14 3400 (FASP)	327,236.00
1241 31581119 0034	05 COMPUTADORAS DE ESCRITORIO MARCA DELL OPTIPLEX 3070 MT (FASP)	109,852.00
1241 31581120 0004	03 DISCOS DUROS WORKSTATION PRECISION 3630	68,312.40
1241 31581120 0005	01 SERVIDOR 3630 TONER	55,192.80
1241 31581120 0006	04 COMPUTADORAS DE ESCRITORIO MARCA DELL OPTIPLEX 3070 MT	83,984.00
1241 31581120 0007	01 COMPUTADORA PORTATIL MARCA DELL LATITUDE 3400	21,982.00
1241 31581120 0008	05 COMPUTADORAS DE ESCRITORIO MARCA DELL OPTIPLEX 3070 MT	104,980.00
1241 31581120 0009	01 COMPUTADORA PORTATIL MARCA DELL LATITUDE 3400	21,982.00
1241 31581120 0010	01 BLACKMAGICDESIGN ATEM MINI	13,667.99
1241 31581120 0011	01 TABLET APPLE IPAD MW742LZ (FASP ESTATAL)	11,600.00
1241 31581120 0012	01 TABLET SAMSUNG GALAXY TAB S5E (FASP ESTATAL)	11,890.00
1241 31581120 0013	01 SERVIDOR DE COMPUTO MARCA IBM MODELO V5010E SERIE 781YW00 (FASP ESTATAL)	584,640.00
1241 31581120 0014	02 MULTIFUNCIONALES MARCA EPSON MODELO L6171 (FASP ESTATAL)	14,291.20
1241 31581120 0015	03 MULTIFUNCIONALES MARCA EPSON MODELO L6171 (FASP ESTATAL)	21,436.80
1241 31581120 0016	50 TABLETS MARCA HONEYWELL MODELO EDA70 (FASP ESTATAL)	954,883.00
1241 31581120 0017	02 COMPUTADORAS DE ESCRITORIO MARCA DELL OPTIPLEX 3080 TOWER/ SE COMPLEMENTA CON LA 1241 31582720 0025 (FASP ESTATAL)	34,826.80
1241 31581120 0018	02 SWITCH UBIQUITI US-48-500W-SERIES 7483C2F65, B4FBE4B4E22B	55,181.20
1241 31581120 0019	01 SWITCH UBIQUITI US-48-500W-SERIES 7483C2F66651	27,590.60
1241 31581120 0020	01 SWITCH US48500W 48 PUERTOS UNIFI	26,317.23
1241 31581120 0021	01 ROUTER MIKROTIK CCR1009-7G-1C-1S+	19,000.80
1241 31581120 0022	01 ROUTER MIKROTIK CCR1009-7G-1C-1S+	19,000.80
1241 31581418 0009	01 COMPUTADORA DE ESCRITORIO MIMAC 27" MARCA APPLE RETINA 5K SERIE 2W526WJ1GJ	56,741.40
1241 31581418 0010	01 NO BREAK SRS-21-302 3000VA SOLA BASIC	13,982.64
1241 31581418 0011	01 VIDEOPROYECTOR EPSON POWER S39	8,002.28
1241 31581418 0012	01 VIDEOPROYECTOR EPSON POWER S39	8,002.28
1241 31581418 0013	01 VIDEOPROYECTOR EPSON POWER S39	8,002.28
1241 31581419 0003	01 SWITCH POE 24 PUERTOS TP-LINK	9,184.10

**FISCALÍA GENERAL DEL ESTADO**
**SISTEMA CONTABLE 2020**
**RELACIÓN DE BIENES MUEBLES QUE COMPONEN SU PATRIMONIO**

Página 23 de 98

**Cuenta Pública al 31 de diciembre de 2020**

Hora: 01:03:47p. m.

Fecha: 15/02/2021

Código	Descripción del Bien	Valor en Libros
1241 31581419 0004	3 SWITCH DE 48 PUERTOS GIGABIT P/RACK MODELO TL-SG1048 MARCA TP-LINK SERIES A331000102, A331000103, A331000104	21,141.00
1241 31581419 0005	01 SWITCH DE 24 PUERTOS UNIFI US-24-250W MARCA UBIQUITI SERIE E82924699F	12,249.60
1241 31581419 0006	01 SWITCH POE T1600G-28PS 24 PUERTOS TP-LINK	8,036.22
1241 31581419 0007	01 SWITCH TLSG1048 48 PUERTOS P/RACK 19"	6,824.18
1241 31581419 0008	01 NO BREAK TRIPP-LITE OMNISMART 1500 LCD	6,450.83
1241 31581419 0009	01 SWITCH DE 48 PUERTOS GIGABIT P/RACK/MOD. TL-SG1048 MARCA TP-LINK SERIE A331000288	7,047.00
1241 31581419 0010	01 NO BREAK TRIPP-LITE OMNISMART 1500 LCD	6,286.82
1241 31581420 0003	01 SWITCH LAYER 3.24 PUERTOS 10/100/100T RACKEABLE + 4 PUERTOS 10G SFT SERIE 0166800064	10,585.00
1241 31581420 0004	01 SWITCH SFP XGS324042 24 PUERTOS	9,989.64
1241 31581420 0005	02 SWITCH UNIFI 15 PUERTOS 150 WATTS	17,624.41
1241 31581420 0006	01 SWITCH TLSG1048 48 PTOS P/RACK 19# No. A	6,526.04
1241 31581420 0007	01 SWITCH TLSG1048 24040 HP4 PLANET 24 PTOSPOE+ADMIN	28,456.82
1241 31581420 0008	01 UPS OR1500PFCRT2U 8 TOMAS 1050 W /1500VA	12,874.10
1241 31581420 0009	01 UPS OR1500PFCRT2U 8 TOMAS 1050 W /1500VA	14,447.06
1241 31581420 0010	01 SWITCH PLANET WGSW-20160 HP NEGRO	12,934.00
1241 31581420 0011	01 UPS 1500 VA-1050W RACKEABLE 2UR	15,167.00
1241 31581420 0012	01 SWITCH PLANET WGSW-20160HP NEGRO	15,254.00
1241 31581420 0013	01 UPS 1500 VA-1050W RACKEABLE 2UR	17,748.00
1241 31581820 0003	01 UPS DE LINEA INTERACTIVA CYBEPOWER INTELLIGENT LCD OR1500PFCRT2U - 1.50 KVA/1.05 KW- 2U RACK/TORRE 10 HORAS RECHARGE	17,806.00
1241 31582716 0003	27 COMPUTADORAS DE ESCRITORIO MODELO OPTIPLEX 9020 SFF MARCA DELL	601,970.40
1241 31582716 0004	27 UNIDADES DE RESPALDO DE ENERGIA MK SCP 1000 MARCA MK CENTRA	82,998.00
1241 31582716 0005	18 IMPRESORAS MULTIFUNCIONALES HP LASERJET PRO M477FDW COLOR	258,912.00
1241 31582716 0101	05 SWITCH CISCO MODELO WS-2960X-48LPS-L	378,496.40
1241 31582716 0102	30 RUTEADORES INALAMBRICOS ENGENIUS MODELO EAP-350	146,995.20
1241 31582716 0103	10 TELEFONOS DIGITALES ALCATEL MODELO 4029	38,999.20
1241 31582716 0104	03 TELEFONOS IP ALCATALE MODELO 4068	22,498.20
1241 31582716 0105	10 TELEFONOS IP ALCATEL MODELO 4028	41,992.00
1241 31582717 0004	10 COMPUTADORAS DE ESCRITORIO MARCA DELL MODELO OPTIPLEX 9010 MT	226,200.00
1241 31582717 0006	117 COMPUTADORAS DE ESCRITORIO MARCA DELL MODELO OPTIPLEX 9010 MT	2,334,384.00
1241 31582717 0007	05 COMPUTADORAS PORTATILES MARCA DELL MODELO LATITUDE E5430	101,500.00
1241 31582717 0008	05 COMPUTADORAS DE ESCRITORIO MARCA DELL MODELO OPTIPLEX 9010	121,800.00
1241 31582717 0010	01 SOLUCION DE ALMACENAMIENTO SAN-CON	979,040.00
1241 31582717 0011	02 MULTIFUNCIONALES EPSON STYLUS TX620FWD	5,656.16
1241 31582717 0014	30 MULTIFUNCIONALES EPSON STYLUS TX620FWD	84,842.40
1241 31582717 0015	03 IMPRESORAS LASER A COLOR HP MODELO M451DN	23,862.36
1241 31582717 0016	05 COMPUTADORAS PORTATILES MARCA DELL MODELO INSPIRON	53,168.60

Código	Descripción del Bien	Valor en Libros
1241 31582717 0017	02 EQUIPOS DE SEGURIDAD PERIMETRAL (FIREWALL) FORTINET 100D SERIES FG100D3G16825279, FG100D3G616825116	288,840.00
1241 31582717 0018	01 SERVIDOR DE ALMACENAMIENTO IBM LENOVO STORWIZE V3700 SERIE 78D267	882,278.60
1241 31582717 0019	01 SERVIDOR LENOVO FLEX SYSTEM X240 M5 SERIE J11MR7E	650,992.00
1241 31582717 0020	01 SWITCH LENOVO FLEX SYSTEM EN9043R SERIE J11PPGA	234,900.00
1241 31582717 0021	14 MULTIFUNCIONALES MODELO COLOR LASERJET PRO M477FDW MARCA HP	238,240.80
1241 31582717 0022	02 MULTIFUNCIONALES MODELO COLOR LASERJET PRO M477FDW MARCA HP SERIE VNBKK7V4YF, VNBKK7V4TD	34,034.40
1241 31582717 0023	08 IMPRESORAS LASER MODELO LASERJET ENTERPRISE M608DN MARCA HP	167,968.00
1241 31582717 0024	02 ESCANER MODELO SCANJET PRO 3000 S3 MARCA HP	17,910.40
1241 31582717 0025	02 MULTIFUNCIONALES MODELO COLOR LASERJET PRO M477FDW MARCA HP	34,034.40
1241 31582717 0026	05 IMPRESORAS LASER MODELO LASERJET ENTERPRISE M608DN MARCA HP	104,980.00
1241 31582717 0027	05 ESCANER MODELO SCANJET PRO 3000 MARCA HP	44,776.00
1241 31582717 0028	04 IMPRESORAS LASER MODELO LASERJET ENTERPRISE M506DN MARCA HP	33,338.40
1241 31582717 0029	20 COMPUTADORAS DE ESCRITORIO MODELO PRECISION 36200 MARCA DELL	909,440.00
1241 31582717 0030	20 UNIDADES DE PROTECCION Y RESPALDO DE ENERGIA (UPS) MK SCP 1000 MARCA MK CENTRA	66,120.00
1241 31582717 0031	11 COMPUTADORAS DE ESCRITORIO MODELO OPTIPLEX 7050 SFF MARCA DELL	252,967.00
1241 31582717 0032	11 UNIDADES DE PROTECCION Y RESPALDO DE ENERGIA (UPS) MK SCP 1000 MARCA MK CENTRA	36,366.00
1241 31582717 0033	09 COMPUTADORAS DE ESCRITORIO MODELO OPTIPLEX 7050 SFF MARCA DELL	206,973.00
1241 31582717 0034	04 COMPUTADORAS PORTATILES LATITUDE 3480 MARCA DELL	94,795.20
1241 31582717 0035	09 UNIDADES DE PROTECCION Y RESPALDO DE ENERGIA (UPS) MK SCP 1000 MARCA MK CENTRA	29,754.00
1241 31582717 0036	23 COMPUTADORAS DE ESCRITORIO MODELO OPTIPLEX 7050 SFF MARCA DELL	528,931.00
1241 31582717 0037	03 COMPUTADORAS PORTATILES LATITUDE 3480 MARCA DELL	71,096.40
1241 31582717 0039	01 EQUIPO DE SEGURIDAD PARA FILTRAR INFORMACION (FIREWALL) FORTIWI 30E MARCA FORTINET	23,524.80
1241 31582717 0040	01 PLOTTER DESIGNJET T830 MARCA HP	125,494.60
1241 31582717 0041	02 SWITCH (FIREWALL NODO REMOTO) ES-16-150W MARCA UBIQUITI	32,085.60
1241 31582717 0042	04 EQUIPOS DE SEGURIDAD PARA FILTRAR INFORMACION (FIREWALL) MARCA FORTINET MODELO FG-30E-BDL	122,960.00
1241 31582717 0043	1 ACCESO DE HUELLA DIGITAL ACCESPRO	14,732.00
1241 31582718 0004	01 SERVIDOR DRP MARCA LENOVO MODELO FLEX SYSTEM X240 M5	733,062.00
1241 31582718 0005	01 CONMUTADOR DE DATOS MARCA LENOVO MODELO FC5022 16 GB SAN	295,620.20
1241 31582718 0006	01 CONMUTADOR DE DATOS MARCA LENOVO MODELO EN2092 1 GB	195,228.00
1241 31582718 0007	01 SERVIDOR DE COMPUTO MARCA LENOVO MODELO V3700 V2	678,739.20
1241 31582718 0008	01 UNIDAD DE PROTECCION Y RESPALDO DE ENERGIA (UPS) MARCA TRIPPLITE MODELO SU6000RT4U	139,780.00
1241 31582718 0009	01 SERVIDOR DE TELEFONIA MARCA ALCATEL MODELO CPU8	568,400.00
1241 31582718 0010	30 TELEFONOS MARCA ALCATEL MODELO 8018	202,483.80

**FISCALÍA GENERAL DEL ESTADO**
**SISTEMA CONTABLE 2020**
**RELACIÓN DE BIENES MUEBLES QUE COMPONEN SU PATRIMONIO**

Página 25 de 98

**Cuenta Pública al 31 de diciembre de 2020**

Hora: 01:03:47p. m.

Fecha: 15/02/2021

Código	Descripción del Bien	Valor en Libros
1241 31582718 0011	01 IMPRESORA LEXMARK MS811DN LASER MONOCORMATICO SERIE S40638D6600Z0B	13,306.36
1241 31582718 0012	01 IMPRESORA LEXMARK MS811DN LASER MONOCORMATICO SERIE S40638D6600Z8B	13,306.36
1241 31582718 0013	01 IMPRESORA LEXMARK MS811DN LASER MONOCORMATICO SERIE S40638D6600Z0G	13,306.36
1241 31582718 0014	01 IMPRESORA LEXMARK MS811DN LASER MONOCORMATICO SERIE S40638D6600Z1P	13,306.36
1241 31582718 0015	01 IMPRESORA LEXMARK MS811DN LASER MONOCORMATICO SERIE S40638D6600Z57	13,306.36
1241 31582718 0016	01 IMPRESORA LEXMARK MS811DN LASER MONOCORMATICO SERIE S40638D6600Z76	13,306.36
1241 31582718 0017	01 IMPRESORA LEXMARK MS811DN LASER MONOCORMATICO SERIE S40638D6600Z7C	13,306.36
1241 31582718 0018	01 IMPRESORA LEXMARK MS811DN LASER MONOCORMATICO SERIE S40638D6600Z7F	13,306.36
1241 31582718 0019	01 IMPRESORA LEXMARK MS811DN LASER MONOCORMATICO SERIE S40638D6600Z80	13,306.36
1241 31582718 0020	01 IMPRESORA LEXMARK MS811DN LASER MONOCORMATICO SERIE S40638D6600Z81	13,306.36
1241 31582718 0021	01 IMPRESORA LEXMARK MS811DN LASER MONOCORMATICO SERIE S40638D6600Z87	13,306.36
1241 31582718 0022	01 IMPRESORA LEXMARK MS811DN LASER MONOCORMATICO SERIE S40638D6600Z8L	13,306.36
1241 31582718 0023	01 IMPRESORA LEXMARK MS811DN LASER MONOCORMATICO SERIE S40638D6600Z8N	13,306.36
1241 31582718 0024	01 IMPRESORA LEXMARK MS811DN LASER MONOCORMATICO SERIE S40638D6600Z8W	13,306.36
1241 31582718 0025	01 IMPRESORA LEXMARK MS811DN LASER MONOCORMATICO SERIE S40638D6600Z97	13,306.36
1241 31582718 0026	20 COMPUTADORAS DE ESCRITORIO MARCA LENOVO MODELO THINICENTRA M710	468,338.40
1241 31582718 0027	10 ESCANER MODELO SCANJET PRO 3000 S3 MARCA HP	90,944.00
1241 31582718 0028	10 MULTIFUNCIONALES LASERJET PRO M477FDW MARCA HP	197,432.00
1241 31582718 0029	05 ESCANER MODELO SCANJET PRO 3000 S3 MARCA HP	45,472.00
1241 31582718 0030	50 COMPUTADORAS DE ESCRITORIO MARCA LENOVO MODELO THINKCENTRE M710	1,170,846.00
1241 31582718 0031	10 COMPUTADORAS PORTATILES MARCA LENOVO MODELO THINKPAD L480	238,870.10
1241 31582719 0003	01 SERVIDOR DE COMPUTO MARCA IBM CONTROL ENCLOSURE SERIE V5010E	2,494,684.40
1241 31582719 0004	02 RUTEADORES MARCA CISCO SG550XG-8F8T 16 PORT 10 GIGABIT STACKEABLE MANAGED SWITCH	313,165.20
1241 31582719 0005	03 ESCANER EPSON ES-200 WORKFORCE	18,934.68
1241 31582719 0006	03 ESCANER HP PRO-3000 S3 SCANJET L2753A	26,997.84
1241 31582719 0007	03 ESCANER HP PRO-3000 S3 SCANJET L2753A	26,997.84
1241 31582719 0008	03 ESCANER HP PRO-3000 S3 SCANJET L2753A	26,997.84
1241 31582719 0009	03 ESCANER HP PRO-3000 S3 SCANJET L2753A	26,997.84
1241 31582719 0010	03 ESCANER HP PRO-3000 S3 SCANJET L2753A	26,997.84
1241 31582719 0011	03 IMPRESORAS MODELO LASERJET ENTERPRISE M5507DN	21,787.38
1241 31582719 0012	25 COMPUTADORAS DE ESCRITORIO MARCA DELL OPTIPLEX 3060 MT	549,260.00
1241 31582719 0013	05 COMPUTADORAS PORTATILES MARCA DELL 14 3400	116,870.00

**FISCALÍA GENERAL DEL ESTADO**
**SISTEMA CONTABLE 2020**
**RELACIÓN DE BIENES MUEBLES QUE COMPONEN SU PATRIMONIO**

Página 26 de 98

**Cuenta Pública al 31 de diciembre de 2020**

Hora: 01:03:47p. m.

Fecha: 15/02/2021

Código	Descripción del Bien	Valor en Libros
1241 31582719 0014	10 COMPUTADORAS DE ESCRITORIO MARCA DELL OPTIPLEX 3060 MT	219,704.00
1241 31582719 0015	01 COMPUTADORA PORTATIL MARCA DELL 14 3400	23,374.00
1241 31582719 0016	62 COM,PUTADORAS DE ESCRITORIO MARCA DELL OPTIPLEX 3060 MT	1,362,164.80
1241 31582719 0017	02 COMPUTADORAS MARCA DELL APPLE IMAC RETINA 5K DE 27"	136,880.00
1241 31582719 0018	51 TELEFONOS IP DESKPHONE 8018 MARCA ALCATEL LUCENT	396,372.00
1241 31582719 0019	04 SERVIDORES MARCA DELL POWEREDGE R640	1,136,800.00
1241 31582719 0020	01 MULTIFUNCIONAL HP COLOR M479FDW LASERJET PRO	8,478.44
1241 31582719 0021	01 MULTIFUNCIONAL HP COLOR M479FDW LASERJET PRO	8,478.44
1241 31582719 0022	01 MULTIFUNCIONAL HP COLOR M479FDW LASERJET PRO	8,478.44
1241 31582719 0023	01 MULTIFUNCIONAL HP COLOR M479FDW LASERJET PRO	8,478.44
1241 31582719 0024	01 MULTIFUNCIONAL HP COLOR M479FDW LASERJET PRO	8,478.44
1241 31582719 0025	01 MULTIFUNCIONAL HP COLOR M479FDW LASERJET PRO	8,478.44
1241 31582719 0026	01 MULTIFUNCIONAL HP COLOR M479FDW LASERJET PRO	8,478.44
1241 31582719 0027	01 MULTIFUNCIONAL HP COLOR M479FDW LASERJET PRO	8,478.44
1241 31582719 0028	01 MULTIFUNCIONAL HP COLOR M479FDW LASERJET PRO	8,478.44
1241 31582719 0029	01 MULTIFUNCIONAL HP COLOR M479FDW LASERJET PRO	8,478.44
1241 31582719 0030	01 MULTIFUNCIONAL HP COLOR M479FDW LASERJET PRO	8,478.44
1241 31582719 0031	01 MULTIFUNCIONAL HP COLOR M479FDW LASERJET PRO	8,478.44
1241 31582719 0032	01 MULTIFUNCIONAL HP COLOR M479FDW LASERJET PRO	8,478.44
1241 31582719 0033	01 MULTIFUNCIONAL HP COLOR M479FDW LASERJET PRO	8,478.44
1241 31582719 0034	01 MULTIFUNCIONAL HP COLOR M479FDW LASERJET PRO	8,478.44
1241 31582719 0035	01 MULTIFUNCIONAL HP COLOR M479FDW LASERJET PRO	8,478.44
1241 31582719 0036	01 MULTIFUNCIONAL HP COLOR M479FDW LASERJET PRO	8,478.44
1241 31582719 0037	01 MULTIFUNCIONAL HP COLOR M479FDW LASERJET PRO	8,478.44
1241 31582719 0038	01 MULTIFUNCIONAL HP COLOR M479FDW LASERJET PRO	8,478.44
1241 31582719 0039	01 MULTIFUNCIONAL HP COLOR M479FDW LASERJET PRO	8,478.44
1241 31582719 0040	01 MULTIFUNCIONAL HP COLOR M479FDW LASERJET PRO	8,478.44
1241 31582719 0041	01 MULTIFUNCIONAL HP COLOR M479FDW LASERJET PRO	8,478.44
1241 31582719 0042	01 MULTIFUNCIONAL HP COLOR M479FDW LASERJET PRO	8,478.44
1241 31582719 0043	01 MULTIFUNCIONAL HP COLOR M479FDW LASERJET PRO	8,478.44
1241 31582719 0044	01 MULTIFUNCIONAL HP COLOR M479FDW LASERJET PRO	8,478.44
1241 31582720 0004	03 COMPUTADORAS DE ESCRITORIO MARCA DELL	62,988.00
1241 31582720 0005	02 COMPUTADORAS PORTATILES MARCA DELL	43,964.00
1241 31582720 0006	15 COMPUTADORAS DE ESCRITORIO MARCA DELL OPTIPLEX	314,940.00
1241 31582720 0007	04 COMPUTADORAS PORTATILES MARCA DELL INSPIRON 3581	43,616.00
1241 31582720 0008	09 COMPUTADORAS DE ESCRITORIO MARCA DELL OPTIPLEX 3070 MT	188,964.00
1241 31582720 0009	03 COMPUTADORAS PORTATILES MARCA DELL LATITUDE 3400	65,946.00
1241 31582720 0010	01 UNIDAD DE RESPALDO Y PROTECCION DE ENERGIA MARCA CYBERPOWER OL6KRT	118,320.00
1241 31582720 0011	07 COMPUTADORAS DE ESCRITORIO MARCA DELL OPTIPLEX 3070 MT	146,972.00
1241 31582720 0012	02 COMPUTADORAS PORTATILES MARCA DELL LATITUDE 3400	43,964.00
1241 31582720 0013	05 COMPUTADORAS DE ESCRITORIO MARCA DELL PRECISION 3630 TOWER	179,800.00



Código	Descripción del Bien	Valor en Libros
1241 31582720 0014	05 PANTALLAS PARA PC MARCA DELL E2220H	34,800.00
1241 31582720 0015	50 COMPUTADORAS DE ESCRITORIO MARCA DELL OPTIPLEX 3070 MT	1,049,800.00
1241 31582720 0016	08 COMPUTADORAS PORTATILES MARCA DELL LATITUDE 3400	175,856.00
1241 31582720 0017	01 COMPUTADORA DE ESCRITORIO APPLE MAC 27"	79,576.00
1241 31582720 0018	01 SERVIDOR DE COMPUTO MARCA LENOVO MODELO SN550 SERIE J1012KBP	506,998.79
1241 31582720 0019	01 SERVIDOR DE COMPUTO MARCA SYNOLOGY MODELO RS4017XS SERIE 2040P2N118200	991,800.00
1241 31582720 0020	05 MULTIFUNCIONALES MARCA EPSON MODELO L6171	35,728.00
1241 31582720 0021	04 MULTIFUNCIONALES MARCA EPSON MODELO L6171	28,582.40
1241 31582720 0022	25 MULTIFUNCIONALES MARCA EPSON MODELO L6171	178,640.00
1241 31582720 0023	01 CONMUTADOR DE DATOS (SWITCH) MARCA PLANET MODELO SGS-6341-4874X	24,278.80
1241 31582720 0024	01 RADAR DE PENETRACION GEORRADAR Q25 MARCA US RADAR MODELO Q25P FREQUENCY 250 MHZ	980,925.00
1241 31582720 0025	06 COMPUTADORAS DE ESCRITORIO MARCA DELL OPTIPLEX 3080 TOWER	133,141.20
1241 31583215 0004	08 EQUIPO DE SEGURIDAD INFORMATICA FIREWALL, MARCA FORTINET, MOD. FG-100D-BDL-900-36 (SPA 2015, MAYA QUETZAL)	1,229,600.00
1241 31593216 0101	04 (LOTE 1) ESTACIONES DE TRABAJO DE INVESTIGACION FORENSE MARCA CELLEBRITE	2,589,120.00
1241 31593216 0102	04 (LOTE 2) ESTACIONES DE TRABAJO DE INVESTIGACION FORENSE MARCA TABLEAU	1,276,000.00
1241 331A0114 0002	258 COMPUTADORAS DE ESCRITORIOS (DONACION CONSEJO DE LA JUDICATURA) 4GB RAM, 500 GB DD, MOD. PRODESK 400 G1 SMALL FORM FACTOR BUSINESS PC MARCA HP.	3,256,166.40
1241 331A0114 0003	19 COMPUTADORAS PORTATILES (DONACION CONSEJO DE LA JUDICATURA) MOD. LATITUDE 14 SERIE 5000, MEMORIA 4GB SDRAM DDR3L A 1600 MHZ, 500 GB DD.	325,023.88
1241 331A0114 0004	258 UNIDAD DE RESPALDO DE ENERGIA NO BREAK (DONACION CONSEJO DE LA JUDICATURA) MOD. MICRO SR INET 500.	333,697.20
1241 331A0114 0005	01 ESCANER MOD. WORKFORCE GT-1500 (DONACION CONSEJO DE LA JUDICATURA)	5,797.68
1241 331A0114 0006	23 IMPRESORAS LASER BLANO Y NEGRO, MARCA LEXMARK, MOD. MS810de. (DONACION CONSEJO DE LA JUDICATURA)	269,801.50
1241 331A0114 0007	33 IMPRESORA MULTIFUNCIONAL LASER A COLOR, MOD. LASEKJET PROMFP M476DW MARCA HP. (DONACION CONSEJO DE LA JUDICATURA)	453,618.00
1241 331A0115 0002	4 SERVIDORES TIPO NODO COMPATIBLE CON IBM FLEX SYSTEM X240 COMPUTE NODE (DONACION CONSEJO DE LA JUDICATURA)	1,995,200.00
1241 331A0115 0003	1 SISTEMA DE ALMACENAMIENTO (DONACION CONSEJO DE LA JUDICATURA)	313,200.00
1241 331A0115 0004	2 HARDWARE PARA RED DE TRANSPORTE DE DATOS CON CAPACIDAD DE CONMUTACION 176Gbit/s (DONACION CONSEJO DE LA JUDICATURA)	753,536.00
1241 331A0115 0005	2 UPS RESPALDO DE ENERGIA DE 10 KVA (DONACION CONSEJO DE LA JUDICATURA)	473,280.00
1241 331A0115 0006	1 HARDWARE PARA RED DE TRANSPORTE DE DATOS CON CAPACIDAD DE CONMUTACION 320 GBIT/S (DONACION CONSEJO DE LA JUDICATURA)	278,400.00
1241 331A0115 0007	1 FIREWALL DE ALTO RENDIMIENTO (DONACION CONSEJO DE LA JUDICATURA)	2,204,000.00
1241 33583316 0002	03 Equipos de Seguridad Perimetral (Firewall), Fact. No. TGZ 1465 (SETEC 2016)	215,586.00
1241 33583316 0003	01 Escaner para Escenas de Crimen Mca. Leica Mod. Scanstation P16, Fact. C1512 (SETEC 2016)	3,219,928.00

**FISCALÍA GENERAL DEL ESTADO**
**SISTEMA CONTABLE 2020**
**RELACIÓN DE BIENES MUEBLES QUE COMPONEN SU PATRIMONIO**

Página 28 de 98

**Cuenta Pública al 31 de diciembre de 2020**

Hora: 01:03:47p. m.

Fecha: 15/02/2021

Código	Descripción del Bien	Valor en Libros
1241 33583316 0004	30 Unidades Central de Proceso (CPU) Mod. Optiplex 9020 SFF, Fact. DEC-607 (SETEC 2016)	495,900.00
1241 33583316 0005	30 Monitores LCD, Fact. DEC-607 (SETEC 2016)	87,000.00
1241 33583316 0006	03 Computadoras Lap Top Mca. Dell Latitude, Fact. DEC-607 (SETEC 2016)	63,336.00
1241 33583316 0007	03 Escaners HP Officejet Pro 3000 S2, Fact. DEC-607 (SETEC 2016)	34,104.00
1241 33583316 0008	05 Impresoras Laser (Multifuncional) HP M477FDW, Fact. DEC-607 (SETEC 2016)	78,300.00
1241 33583316 0009	01 Refrigerador Norcold 2.7 Pies Cubicos Mca. Norcold, Fact. FD-2115 (SETEC 2016)	31,532.28
1241 33583316 0010	01 Refrigerador Norcold 2.7 Pies Cubicos Mca. Norcold, Fact. FD-2116 (SETEC 2016)	31,532.28
1241 911A0111 0001	HRN MICROO 1.4 NAT SILVER 5191	1,555.00
1241 911A0111 0002	01 SOPORTE UNIVERSAL Y EXTENSION P/PROYECTOR (5191)	3,007.88
1241 911A0111 0003	01 FRIGOBAR 4 PULGADAS GE (5191)	3,199.00
1241 911A0111 0004	09 EXTINTORES NUEVOS DE CO2 DE 2.3. KGS.	20,671.20
1241 911A0114 0003	01 HORNO DE 2 CHAROLAS CON CRISTAL MARCA INSECTOFIN (G.C. 2013)	9,608.00
1241 911A0114 0004	01 REFRIGERADOR VERTICAL 14 P3, MARCA TOR-REY (G.C. 2013)	9,968.00
1241 911A0114 0005	01 CONGELADOR HORIZONTAL MARCA TOR-REY (G.C. 2013)	6,990.99
1241 911A0114 0006	01 VENTILADOR INDUSTRIAL PARED 3 (G.C. 2013)	2,899.00
1241 911A0114 0007	01 VENTILADOR INDUSTRIAL PARED 3 (G.C. 2013)	2,899.00
1241 911A0114 0008	01 VENTILADOR INDUSTRIAL PARED 3 (G.C. 2013)	2,899.00
1241 911A0114 0009	03 EXTINTORES NUEVOS DE CO2 DE 4.5 KGS. (G.C. 2013)	8,700.00
1241 911A0114 0010	01 LICUADORA INDUSTRIAL DE 10 LITROS 1 H.P. 127 (G.C. 2013)	8,238.00
1241 911A0114 0011	01 OLLA DE PRESION DE 22 LITROS MARCA MAGEFESA (G.C. 2013)	3,176.00
1241 911A0114 0012	01 TRITURADORA ALTA CRUZ 16HJS (G.C. 2013)	3,299.00
1241 911A0114 0013	01 TRITURADORAS ALTA CRUZ 16 HJS (G.C. 2013)	3,299.00
1241 911A0114 0014	03 EXTINTORES NUEVOS DE CO2 DE 2.3 KGS. (G.C. 2013)	9,208.08
1241 911A0114 0015	01 HIDROLAVADORA TRUPER ELECTRICA 1850 PSI 16300 (G.C. 2013)	3,634.00
1241 911A0114 0016	05 MESAS PLEGABLES MARCA LIFETIME (G.C. 2013)	8,282.40
1241 911A0114 0017	13 LOCKERS, MARCA GEBESA (G.C. 2013)	27,144.00
1241 911A0114 0018	01 HORNO DE MICROONDAS MODELO MS11149CS, MARCA LG, SERIE 0000106899 (G.C. 2013)	2,484.72
1241 911A0114 0019	01 ESTUFA MODELO EMC8033C MARCA MABE (G.C. 2013)	10,770.60
1241 911A0114 0020	01 REFRIGERADOR MARCA MABE SERIE 1307A308152 (G.C. 2013)	13,255.49
1241 911A0114 0021	01 BARRA CON FORRO MELAMINICO Y ENCHAPES INCLUIDOS (G.C. 2013)	4,970.60
1241 911A0114 0022	01 COCINA CON MEZCLADORA CON CONTRA CANASTA (G.C. 2013)	21,541.20
1241 911A0114 0023	03 TELEVISORES DE LED MARCA SAMSUNG 32 PULGADAS (G.C. 2013)	20,517.07
1241 911A0114 0024	01 COPIADORA DIGITAL MARCA RICOH, SERIE V8836200009 (G.C. 2013)	23,151.74
1241 911A0114 0025	02 REPRODUCTORES DE DVD, MARCA SONY (G.C. 2013)	1,246.16
1241 911A0114 0026	01 MINICOMPONENTE MARCA SONY (G.C. 2013)	4,466.00
1241 911A0114 0027	01 CONGELADOR HORIZONTAL DE 15 PIES MARCA TOR-REY (G.C. 2013)	10,760.00
1241 911A0114 0028	02 REFRIGERADORES MARCA SAMSUNG DE 15 PIES (G.C. 2013)	19,378.64
1241 911A0114 0029	02 LICUADORAS INDUSTRIALES MARCA INTERNACIONAL (G.C. 2013)	19,748.56
1241 911A0114 0030	01 BATIDORA INDUSTRIAL, MARCA BLAZER (G.C. 2013)	5,987.12
1241 911A0114 0031	01 ESTUFA MARCA CORIAT (G.C. 2013)	33,274.29

Código	Descripción del Bien	Valor en Libros
1241 911A0114 0032	02 ESTUFONES DE 4 QUEMADORES MARCA CORIAT (G.C. 2013)	19,639.98
1241 911A0114 0033	01 HORNO DE MICROONDAS MARCA DAEWOO (G.C. 2013)	1,809.60
1241 911A0115 0003	01 REFRIGERADOR MABE RME-1436XMXS 14 P SN 992885	6,699.00
1241 911A0115 0004	01 CONGELADOR MARCA CRIOTEC 15"	7,400.00
1241 911A0115 0005	01 CONGELADOR HORIZONTAL DE 14.8 P3	7,551.00
1241 911A0115 0007	01 DESMALEZADORA STHIL FS-38 41400112336	2,721.36
1241 911A0115 0008	01 ESTUFA AL PISO MARCA ACROSS MODELO AW1001T	4,338.40
1241 911A0116 0004	02 FRIG DAE FR-158 4' NEGRO	7,397.99
1241 911A0116 0101	02 TV 32" HISENSE 32D36/D37 LED HD (EJ. 2015)	7,400.01
1241 911A0116 0102	01 FRIGOBAR 4 PIES SILV )EJ. 2015)	2,719.19
1241 911A0116 0103	01 TV HISENSE HD LED 32" (EJ. 2015)	3,590.00
1241 911A0116 0106	01 DESMALEZADORA STHIL FS-280 C/CUCHILLA (EJ. 2015)	14,712.52
1241 911A0116 0107	09 SUMINISTROS Y COLOCACION DE BASE METALICA PARA TELEFONO DE DENUNCIA LINEA DIRECTA (EJ. 2015)	48,546.00
1241 911A0116 0108	01 FABRICACION DE BASE METALICA PARA TELEFONO A BASE DE PERFIL TUBULAR (EJ. 2015)	6,264.00
1241 911A0116 0109	01 ENGARGOLADORA DE ARRILLO METALICO 3.1 T/C MODELO DELFIN MARCA PERFEX (EJ. 2015)	4,476.42
1241 911A0117 0003	01 REFRIGERADOR MABE RMA1130YMFE0 11" SLAT	6,599.00
1241 911A0117 0005	01 FABRICACION DE CASETA TELEFONICA COLOR VERDE	3,074.00
1241 911A0117 0006	01 EQUIPO PISO TECHO 60000 BTU MIDEA	37,582.16
1241 911A0117 0008	01 DESTRUCTORA CORTE CRUZADO 3X25 MODELO IDEAL 2270	18,257.85
1241 911A0117 0009	01 SUMINISTRO DE EQUIPO ACONDICIONADOR DE AIRE TIPO MINI SPLIT DE 24000 BTU/HR MARCA MIDEA	10,597.76
1241 911A0117 0010	05 EQUIPOS DE AIRE ACONDICIONADO TIPO MINI SPLIT MARCA PRIME	45,124.00
1241 911A0117 0011	02 EQUIPOS DE AIRE ACONDICIONADO TIPO MINI SPLIT MARCA PRIME	21,216.40
1241 91581118 0003	01 ENGARGOLADORA METALICO BARRACUDA T/C Y T/O. MARCA PERFEX	7,241.60
1241 91581118 0005	SUMINISTRO DE EQUIPO DE AIRE ACONDICIONADO TIPO MINISPLIT CON CAPACIDAD NOMINAL DE 24000 BTU MARCA PRIME A 220 VOLTS. MODELO EMPRC242-E	14,152.00
1241 91581118 0006	01 SUMINISTRO Y COLOCACION DE EQUIPO DE AIRE ACONDICIONADO TIPO MINI SPLIT MARCA ZMARTECH, MODELO AC182ZT CAPACIDAD DE 18000 BTU	14,958.20
1241 91581118 0008	01 SUMINISTRO DE AIRE ACONDICIONADO TIPO MINI SPLIT DE 12000 BTU MARCA MIRAGE	6,380.00
1241 91581118 0009	01 SUMINISTRO DE EQUIPO DE AIRE ACONDICIONADO TIPO MINI SPLIT MARCA PRIME, CAPACIDAD 24000 BTU 220 VOLTS MODELO CMPRC242	13,166.00
1241 91581118 0010	01 MINISPLIT R-410A SOLO FRIO YORK 24000 BTU 11.2 SEER	11,600.00
1241 91581118 0011	01 PARRILLA DE 04 QUEMADORES	5,999.99
1241 91581119 0003	02 RELOJ CHECADOR IP 10000 HUELLAS Y 10000 TARJETAS/TOMA DE FOTO SALIDA DE RELAY MODELO ICLOCK-990 ZKTECO-ACCESSPRO	19,024.00
1241 91581119 0004	04 SUMINISTRO Y COLOCACION DE EQUIPOS DE AIRE ACONDICIONADO TIPO MINI SPLIT MARCA MIRAGE X DE CAPACIDAD DE 18000 BTU	30,160.00
1241 91581119 0005	02 SUMINISTRO Y COLOCACION DE EQUIPOS DE AIRE ACONDICIONADO TIPO MINI SPLIT MARCA MIRAGE X3 DE CAPACIDAD DE 36000 BTU	38,973.68
1241 91581119 0006	01 MINISPLIT R-410A SOLO FRIO YORK MODELO YH9FZC248AHAFX 24000 BTU 11.2 SEER	11,600.00
1241 91581119 0007	01 MINISPLIT HIGH WALL YORK MODELO YHFE24ZIMAXAORX 24000 BTU 220/1/60	12,794.12

Código	Descripción del Bien	Valor en Libros
1241 91581119 0008	03 SUMINISTROS DE 03 EQUIPOS DE AIRE ACONDICIONADO TIPO MINI SPLIT DE 12000 BTU MARCA CARRIER	24,186.00
1241 91581119 0009	SUMINISTRO E INSTALACION DE EQUIPO DE AIRE ACONDICIONADO E INSTALACION ELECTRICA	6,273.79
1241 91581119 0010	01 EQUIPO DE AIRE ACONDICIONADO TIPO MINI SPLIT DE 12000 BTU MARCA CARRIER MODELO 40PRC123A-E	6,728.00
1241 91581119 0011	04 EQUIPOS DE AIRE ACONDICIONADO DE 12000, 18000, 24000 Y 36000 BTU DE LA FISCALIA DE DERECHOS HUMANOS	729,869.20
1241 91581120 0003	01 MINISPLIT HIGH WALL YORK MODELO YHFE24ZJMAXAORX 24000 BTU	11,369.42
1241 91581120 0004	01 EQUIPO MINISPLIT MARCA GREE CAPACIDAD 24000 BTUS V. 220	10,350.01
1241 91581120 0005	01 EQUIPO PISO TECHO MARCA PRIME CAPACIDAD 5 TONELADAS V. 220	35,014.99
1241 91581120 0006	01 EQUIPO MINISPLIT MARCA LG CAPACIDAD 18000 BTUS V. 220	9,061.00
1241 91581120 0007	01 EQUIPO MINISPLIT MARCA MIRAGE CAPACIDAD 24000 BTUS V. 220	10,450.00
1241 91581120 0008	01 EQUIPO MINISPLIT MARCA MIRAGE CAPACIDAD 24000 BTUS V. 220	10,450.00
1241 91581120 0009	01 EQUIPO MINISPLIT MARCA MIRAGE CAPACIDAD 24000 BTUS V. 220	10,450.00
1241 91581120 0010	01 EQUIPO MINISPLIT MARCA VEC CAPACIDAD 18000 BTUS V. 220	8,363.99
1241 91581120 0011	01 EQUIPO MINISPLIT MARCA VEC WESTINGHOUSE CAPACIDAD 24000 BTUS V. 220	10,078.80
1241 91581120 0012	01 EQUIPO MINISPLIT MARCA WESTINGHOUSE CAPACIDAD 24000 BTUS V. 220	10,078.80
1241 91581120 0013	01 EQUIPO MINISPLIT MARCA PRIME CAPACIDAD 36000 BTUS V. 220	22,980.00
1241 91581120 0014	01 CONS PRODU CONGELA FFFC25M4TW	18,541.00
1241 91581120 0015	01 EQUIPO PISO TECHO MARCA PRIME CAPACIDAD 5 TONELADAS VOLTAJE 220	41,600.00
1241 91581120 0016	01 EQUPO MINI SPLIT MARCA PRIME CAPACIDAD 24000 BTUS VOLTAJE 220	12,596.00
1241 91581120 0017	01 EQUPO MINI SPLIT MARCA PRIME CAPACIDAD 38000 BTUS VOLTAJE 220	25,653.99
1241 91581120 0020	01 CENTRO DE LAVADO ELECTRICO WHIRPOOL AUTOMATICO 7MWET4027HW 20 KG BLANCO LAVADO Y SECADO	42,908.40
1241 91581418 0003	07 SUMINISTROS DE 07 EQUIPOS DE AIRE ACONDICIONADO TIPO MINI SPLIT MARCA PRIME CON CAPACIDAD NOMINAL DE 18000 BTUS	62,767.60
1241 91581418 0004	02 SUMINISTROS DE 02 EQUIPOS DE AIRE ACONDICIONADO TIPO MINI SPLIT MARCA PRIME CON CAPACIDAD NOMINAL DE 24000 BTUS DE 220 VOLTS.	23,037.60
1241 91581418 0005	01 REFRIGERADOR DE 12" CUBICOS 2 PUERTAS MARCA WHIRPOOL SERIE VS73167521	10,556.00
1241 91581418 0006	01 MINISPLIT R-410A SOLO FRIO YORK 24000 BTU 11.2 SEER	11,600.00
1241 91581819 0003	01 SUMINISTRO DE EQUIPOS DE AIRE ACONDICIONADO TIPO MINI SPLIT MARCA MIRAGE X DE CAPACIDAD DE 18000 BTU	7,540.00
1241 91581819 0004	01 SUMINISTRO DE EQUIPOS DE AIRE ACONDICIONADO TIPO MINI SPLIT MARCA WHIRPOOL DE CAPACIDAD DE 24000 BTU	9,976.00
1241 91581819 0005	01 SUMINISTRO DE EQUIPO DE AIRE ACONDICIONADO TIPO MINI SPLIT MARCA YORK MODELO YH9FXC24AH-FX 24000 BTU 220 VOLTS	13,384.08
1241 91581819 0006	09 SUMINISTROS Y COLOCACION DE AIRES ACONDICIONADOS SISTEMA MINISPLIT SOLO FRIO MARCA MIRAGE EVAPORADORA MODELO EXF121F DE 12000 BTU	165,031.97
1241 91581819 0007	01 SUMINISTRO Y COLOCACION DE AIRE ACONDICIONADO SISTEMA MINISPLIT SOLO FRIO MARCA MIRAGE EVAPORADORA MODELO EXF121F DE 24000 BTU	26,141.66
1241 91581819 0008	12 SUMINISTRO Y COLOCACION DE AIRE ACONDICIONADO SISTEMA MINISPLIT SOLO FRIO MARCA MIRAGE EVAPORADORA MODELO EXF121F DE 12000 BTU	220,042.63

Código	Descripción del Bien	Valor en Libros
1241 91581819 0009	21 SUMINISTRO Y COLOCACION DE AIRE ACONDICIONADO SISTEMA MINISPLIT SOLO FRIO MARCA MIRAGE EVAPORADORA MODELO EXF121F DE 24000 BTU	548,974.76
1241 91581819 0010	01 TV 32" LG 321K5408PUA SMART HD	6,400.00
1241 91582717 0003	02 COPIADORAS MARCA RICOH MODELO MP-1900	39,690.56
1241 91582717 0004	01 REFRIGERADOR MARCA MABE MODELO RMP1029JMXS0	8,932.00
1241 91582718 0003	15 MINISPLIT PRIME 12000 BTU CMPRC121-L 110 V	89,849.94
1241 91582720 0003	05 AIRES ACONDICIONADOS TIPO MINISPLIT HIGH WALL PRIME MODELO EMPRC21T2	42,557.50
1241 91582720 0004	03 EQUIPOS DE AIRE ACONDICIONADO TIPO MINISPLIT MARCA MIRAGE INVERTER X MODELO SETCMC181K 15 TONELADAS	60,273.60
1242	Mobiliario y Equipo Educacional y Recreativo	5,757,471.76
1242 111A0111 0001	TRIPÍE SONY MOD. VCT-50AV (5211)	3,016.00
1242 111A0111 0002	MICRÓFONO SONY MOD. ECM-HGZ1 (5211)	5,206.00
1242 111A0111 0003	01 MICRÓFONO SHURE ALÁMBRICO SM58	1,506.00
1242 111A0111 0010	01 PANTALLA DALITE ELECTRICO DESIGNER CONTOUR 244 X 244 (5211)	16,228.40
1242 111A0115 0003	02 VIDEOPROYECTORES MARCA DELL MODELO 4320	41,760.00
1242 111A0116 0101	03 TV. 40" HISENSE 40D36 LED FHD (EJ. 2015)	16,797.00
1242 111A0117 0003	01 TV LG 43 HD SMART	8,499.00
1242 111A0117 0004	01 VIDEOPROYECTOR EPSON POWERLITE S31+	8,670.45
1242 111A0117 0005	02 MICROFONOS TACTICOS ULTRACOMPACTO UHF ENCAPSULADO EN BOTON Y ALIMENTACION MARCA YSI MODELO MU1220	10,866.65
1242 11581119 0003	01 TV 43" LG SMART FHO	7,999.00
1242 11581120 0003	01 PANTALLA 43" SMART TV HISENSE SERIE 36E3H01152	7,656.00
1242 11581120 0004	02 BAFLES ACTIVO ELECTROVOICE ZLX15P	24,190.00
1242 11581120 0005	01 VIDEOPROYECTOR BENQ SX765 (FASP ESTATAL) SE COMPLEMENTA CON LA 1242 31581120 0003	13,862.00
1242 11581120 0006	01 MICROFONO MARCA SHURE MODELO 188/CVL-H10 (FASP ESTATAL)	13,972.20
1242 11581120 0007	01 MICROFONO CUELLO DE GANSO MODELO MX4120 SHURE	14,915.28
1242 11581120 0008	02 MICROFONOS DE CONDENSADOR SHURE MX418/S	13,000.00
1242 11581120 0009	01 LCD 43W660G SMART TV FULL HD, 43	8,499.00
1242 11581419 0003	01 MEZCLADORA YAMAHA MGP12X	14,210.00
1242 11581419 0004	02 MICROFONOS INALAMBRICOS SHURE	13,020.00
1242 11582716 0003	02 VIDEOPROYECTORES MARCA DELL MODELO 4320	48,952.00
1242 11582716 0004	02 PANTALLAS PARA PROYECCION RETRACTIL MARCA DA-LITE MODELO B	8,700.00
1242 11582717 0003	02 VIDEOPROYECTORES MARCA OPTOMA MODELO DS551 SERIES FPC3237ABBAAC1213 Y FPC3237ABBAAD1331	12,572.08
1242 11582717 0004	15 VIDEOPROYECTORES MARCA DELL MODELO 4320	374,100.00
1242 11582717 0005	15 PANTALLAS DE PROYECCION MARCA DA-LITE MODELO PICTURE KIN	86,982.60
1242 11582717 0006	04 TELEVISORES MODELO KDL-32BX330 MARCA SONY SERIE S01-5721127-B; S01-5721063-A; S01-5721066-D; Y S01-5721067-E	30,317.76
1242 11582717 0008	04 PANTALLAS LENOVO MODELO AIO-300-22ISU	99,760.00
1242 11582717 0009	01 DIGITALIZADOR DE VIDEO MARCA HIRVISION MODELO DS-7332HIGH SH	22,098.00
1242 11582718 0003	02 EQUIPOS DE SONIDO MARCA STEREN SERIES 0121278-8849-A4DB, 0128168-8849-46C2	14,580.00
1242 11582719 0003	01 PANTALLA LED SAMSUNG 49" HD	19,955.48

**SISTEMA CONTABLE 2020**
**RELACIÓN DE BIENES MUEBLES QUE COMPONEN SU PATRIMONIO**

Página 32 de 98

**Cuenta Pública al 31 de diciembre de 2020**

Hora: 01:03:47p. m.

Fecha: 15/02/2021

Código	Descripción del Bien	Valor en Libros
1242 11582720 0003	01 PANTALLA SAMSUNG 85" TU8000 CRYSTAL UHD SMART TV	79,460.00
1242 11582720 0004	02 PANTALLAS SAMSUNG LED 65" RU7100 UHD SMART TV 4K 2019	49,880.00
1242 12000115 0002	02 PANTALLAS LG LED 42 SMART FHD (APROV)	15,998.00
1242 12000115 0003	05 TELEVISORES SAMSUNG LED 40 SMART (APROV)	40,995.00
1242 12000115 0004	03 TELEVISORES SAMSUNG HD 32 (APROV)	14,397.00
1242 12000115 0005	01 PANTALLA POLAROID LED 32SM HD (APROV)	3,999.00
1242 12000115 0006	04 DVD SAMSUNG D530K HDMI C/KARAOKE (APROV)	3,316.00
1242 12000115 0007	01 CAMARA CANON 16MP SX530 NEGRA (APROV)	6,599.00
1242 12000115 0008	01 KIT T5 18MP 18-55/TRIPIE/55-25 (APROV)	8,999.00
1242 13000207 0002	01 CAMARA DIGITAL HP F-408-B 000032803(FOCODO)	1,799.10
1242 13000207 0003	01 CAMARA DIGITAL HP M437 F-408-E-000117856(FOCODO)	1,799.09
1242 13000207 0004	CAMARA DIGITAL FOTOSMART M537 F-6004012232(FOCODO)	2,498.99
1242 13000208 0002	VIDEO PROYECTOR POWERLITE S5+2000ANSI EPSON (FOCODO)	7,469.10
1242 13000211 0002	Pantalla Samsung 43" PL43D450A2DXZX (FOCODO)	10,730.00
1242 13000211 0003	Camara Minitrax Domo Antivandalica No. Serie 11090137(FOCODO)	12,975.76
1242 13000211 0004	Camara Minitrax Domo Antivandalica No. Serie 11090138(FOCODO)	12,975.76
1242 13000211 0005	Camara Minitrax Domo Antivandalica No. Serie 11090139(FOCODO)	12,975.76
1242 13000211 0007	Camara Profesional 650 L/RES. HCBJ5FD No. Serie 11100104(FOCODO)	5,342.96
1242 13000211 0008	Camara Profesional 650 L/RES. HCBJ5FD No. Serie 11100106(FOCODO)	5,342.96
1242 13000211 0009	Camara Profesional 650 L/RES. HCBJ5FD No. Serie 11100111(FOCODO)	5,342.96
1242 13000211 0010	Camara Profesional 650 L/RES. HCBJ5FD No. Serie 11100108(FOCODO)	5,342.96
1242 13000211 0011	Camara Profesional 650 L/RES. HCBJ5FD No. Serie 11100194(FOCODO)	5,342.96
1242 13000211 0012	Camara Profesional 650 L/RES. HCBJ5FD No. Serie 11100198(FOCODO)	5,342.96
1242 13000211 0013	Camara Profesional 650 L/RES. HCBJ5FD No. Serie 11100193(FOCODO)	5,342.96
1242 13000212 0002	2 Sistemas de audio Mca. Bose, mod. L1 (FOCODO)	108,700.00
1242 13000212 0003	1 Mezcladora de sonidos mca. YAMAHA, mod. MG166CX(FOCODO)	7,362.00
1242 13000212 0004	2 Microfonos de cuello de ganso, mca. SHURE. Mod. MX-412D(FOCODO)	9,000.00
1242 13000214 0004	1 BOCINA PARA PC THX2.1 LO(FOCODO)	2,499.00
1242 13000214 0005	2 CAMARAS NIKON D5200 24.1 PM(FOCODO)	23,378.60
1242 13000215 0028	Camará de video	37,990.00
1242 13000215 0029	Camaras fotograficas	140,050.52
1242 13000215 0030	Videos de alcance de deluxe	8,018.50
1242 13000215 0031	Tripies metalicos para camara fotografica profesional	11,360.80
1242 13000215 0032	Camará de video	15,196.00
1242 13000215 0033	Camaras fotograficas	46,683.50
1242 13000215 0034	Videos de alcance de deluxe	4,811.10
1242 13000215 0035	Tripies metalicos para camara fotografica profesional	5,680.40
1242 14000117 0002	01 VIDEOCAMARA PRO X (APROV. 2015)	69,699.15
1242 311A0111 0001	01 CÁMARA TIPO DOMO MCA. HIKVISION MOD. DS2AF1617X	31,320.00
1242 311A0111 0002	01 CÁMARA ZOOM DÍA Y NOCHE MCA. SAMSUNG MOD. SCZ3430	10,840.20
1242 311A0114 0004	04 KIT DE CAMARA DE AUDIO Y VIDEO (FASP 2014)	140,592.00
1242 311A0114 0005	01 CAMARA TERMICA MARCA DALI-TECH (FASP 2014)	154,860.00

**FISCALÍA GENERAL DEL ESTADO**
**SISTEMA CONTABLE 2020**
**RELACIÓN DE BIENES MUEBLES QUE COMPONEN SU PATRIMONIO**

Página 33 de 98

Cuenta Pública al 31 de diciembre de 2020

Hora: 01:03:47p. m.

Fecha: 15/02/2021

Código	Descripción del Bien	Valor en Libros
1242 311A0114 0006	01 GRABADORA DIGITAL MARCA SONY ICD-PX333F (G.C. 2013)	3,897.00
1242 311A0114 0007	02 CAMARAS DE VIDEO DIGITAL MARCA SONY (G.C. 2013)	3,132.00
1242 311A0114 0008	01 CAMARA DE VIDEO DIGITAL MARCA SONY (G.C. 2013)	2,885.08
1242 311A0115 0003	01 CAMARA CANON MODELO EOS 70D KIT C/18-135 MM STM	28,500.00
1242 311A0115 0004	01 CAMARA DE VIDEO SONY MODELO HXR-NX30	30,254.99
1242 311A0115 0005	02 BATERIAS SONY MODELO NP-FV100	6,380.00
1242 311A0115 0006	01 MONOPIE SONY MODELO VCT-MP1	4,600.00
1242 311A0115 0007	01 GRABADOR DE DVD TOSHIBA MODELO DR-430	2,860.00
1242 311A0115 0008	07 CAMARAS DIGITAL SONY DSC-H300/B	24,493.00
1242 311A0115 0009	02 CAMARAS DIGITAL SONY DSC-H300/B	6,998.00
1242 311A0115 0012	01 DVR 4CH VIDEO 120 IPS H.264 STANDALONE MODELO ED104	7,888.00
1242 311A0115 0013	02 KIT D/AUDIO PROFESIONAL ASK4L	12,064.00
1242 311A0116 0003	01 LOGITECH C920 FULL HD N.S.	2,784.00
1242 311A0116 0004	01 DAHUA HCVR7208AS2-DVR 8 CANALES DE VIDEO HDCVI TRIHIBRIDO 1080 P	8,324.16
1242 311A0116 0005	01 DAHUA SD6C230IHC- CAMARA HIGH SPEED DOME HDCVI 30X 1080 P	19,188.26
1242 311A0116 0006	02 DAHUA HCVR5108HE-DVR 8 CANALES HDCVI TRIBRIDO 1080 P	16,124.00
1242 311A0116 0009	01 VIDEOCAMARA SONY CX405 FHD	8,700.00
1242 311A0116 0010	01 CAMARA DE VIDEO 4	21,599.28
1242 311A0116 0013	01 CAMARA IP 1.3 MP. TIPO PINHOLE	8,700.00
1242 311A0117 0009	01 CAMARA TIPO DOMO MARCA HIKVISION MODELO DS-2CE56DST SERIE 704510182	7,308.00
1242 31581116 0101	01 CAMARA SONY 20 MP DSC-W800 NEGRO (EJ. 2015)	11,992.00
1242 31581119 0003	01 CAMARA REBEL SL2 EF S 18 55MM 1S CANON	14,079.36
1242 31581119 0004	01 CAMARA CANON 18 MP EOS TSI 18-65	14,679.00
1242 31581119 0005	01 VIDEOPROYECTOR EPSON POWERLITE 2042 (FASP)	22,056.24
1242 31581119 0006	01 VIDEOPROYECTOR EPSON POWERLITE 2042 (FASP)	22,056.24
1242 31581119 0007	01 VIDEOPROYECTOR EPSON POWERLITE 2042 (FASP)	22,056.24
1242 31581119 0008	04 CAMARAS DIGITALES MODELO EOS REBEL T71, MARCA CANON (FASP)	99,481.60
1242 31581120 0003	02 VIDEOPROYECTORES BENQ SX765 (FASP ESTATAL) SE COMPLEMENTA CON LA 1242 11581120 0005	43,728.13
1242 31581120 0004	01 CAMARA CANON EOS 6D Mark II 26.2 MEGAPIXELES	69,263.12
1242 31581818 0003	06 VIDEOCAMARAS VIXIA HF R800, MARCA CANON	87,654.59
1242 31581818 0004	6 CANON FLASH SPEEDLITE 430EX III RT	40,867.73
1242 31582717 0003	02 CAMARAS DE VIDEO MARCA SONY MODELO DCR-SX22 SERIE S01-3969314-L; Y S01-3969788	15,158.88
1242 31582717 0004	03 CAMARAS FOTOGRAFICAS MARCA SONY MODELO DSC-S5000 SERIE S01-5419961-L; S01-5401087-B; Y S01-5514459-J	9,500.40
1242 31582717 0005	01 VIDEOPROYECTOR MODELO MS527 MARCA BENQ	8,618.80
1242 31582717 0006	02 VIDEOPROYECTORES MODELO MX528 MARCA BENQ SERIES PD9AG02076000, PDA9G01209000	21,529.60
1242 31582717 0008	15 CAMARAS DE VIDEO PANASONIC	149,988.00
1242 31582717 0009	30 CAMARAS DIGITALES REFLEX	449,964.00
1242 31582717 0010	01 VIDEOCAMARA CANON HF R800 BLACK 57X FULL	6,791.35
1242 31582717 0012	03 CAMARAS MARCA EPCOM MODELO E8-TURBO	18,212.00

Código	Descripción del Bien	Valor en Libros
1242 31582717 0013	03 CAMARAS MARCA EPCOM MODELO LX-380-TURBO	108,402.00
1242 31582718 0003	06 CAMARAS CANON EOS REBEL T6, MARCA CANON	99,426.59
1242 31582718 0004	17 CAMARAS DE VIDEO MARCA CANON DE 32 GB	165,056.40
1242 31582718 0005	35 CAMARAS DIGITALES REFLEX MARCA CANON	568,806.00
1242 31582719 0003	03 VIDEOPROYECTORES EPSON POWERLITE X41	39,574.56
1242 31582719 0004	03 VIDEOPROYECTORES EPSON POWERLITE X41	39,574.56
1242 31582719 0005	01 PROYECTOR MODELO POWERLITE W05	12,115.92
1242 31582719 0006	01 VIDEOCAMARA MARCA SONY HANDYCAM MODELO FDR-AX33 SERIE 3244179	20,416.00
1242 31582719 0007	01 CAMARA CANON EOS REBEL T71 KIT EF18-55 ISSTM	27,447.92
1242 31582719 0008	01 VIDEOCAMARA MODELO FDR-AX700 MARCA SONY SERIE 342998	51,167.60
1242 31582720 0003	01 MICROFONO SHURE MV5 DIGITAL CONDENSER MICROPHONE	13,862.00
1242 31582720 0004	02 VIDEOPROYECTORES BENQ SX765	88,392.00
1242 31582720 0005	03 VIDEOPROYECTORES BENQ SX765	74,997.87
1242 31582720 0006	02 CAMARAS FOTOGRAFICAS REFLEX-DIGITAL NIKON MODELO 05600	33,292.00
1242 31582720 0007	01 EQUIPO DE VIDEO Y SONIDO PARA CAMARA GESELL MARCA HILOOK MODELO DVR -2086-F1	37,072.74
1242 31582720 0008	11 CAMARAS DE VIDEO CANON V IDGA HF	108,715.20
1242 31582720 0009	17 CAMARAS DIGITALES REFLEX CANON EOS REBEL TB	452,574.00
1242 331A0115 0002	18 CAMARAS FOTOGRAFICAS PROFESIONAL SEGUN FACTURAS No. 1398-1406 (DONACION CONSEJO DE LA JUDICATURA)	173,304.00
1242 33583316 0002	02 Camaras Fotograficas Profesionales Marca Canon Mod. TSI (Dos por Unidad), Fact. FD-2115 (SETEC 2016)	41,667.20
1242 33583316 0003	02 Camaras Fotograficas Profesionales Marca Canon Mod. TSI (Dos por Unidad), Fact. FD-2116 (SETEC 2016)	41,667.20
1242 33583316 0004	01 Kit de Documentacion Fotografica Comprensible PDK300 Marca Sirchie, Fact. FD-2115 (SETEC 2016)	26,622.00
1242 33583316 0005	01 Kit de Documentacion Fotografica Comprensible PDK300 Marca Sirchie, Fact. FD-2116 (SETEC 2016)	26,622.00
1242 33583316 0006	01 Kit Portatil Camara de Ahumado CNA900, Marca Sirchie, Fact. FD-2115 (SETEC 2016)	8,004.00
1242 33583316 0007	01 Kit Portatil Camara de Ahumado CNA900, Marca Sirchie, Fact. FD-2116 (SETEC 2016)	8,004.00
1242 911A0111 0001	01 TOLDO CON PAREDES (5291)	4,499.00
1242 91582717 0004	02 CASAS DE MUÑECAS CON MUEBLES DE COCINA Y COMEDOR	5,800.00
1242 91582717 0005	03 ESTACIONES DE JUEGOS INFANTILES	11,832.00
1243	Equipo e Instrumental Médico y de Laboratorio	77,838,877.46
1243 111A0109 0001	01 MESA DE EXPLORACION CON PIERNERA PUERTA CORREDIZA	7,135.75
1243 111A0109 0002	01 CAMA HOSPITALARIA MARCA LAXA DE 2 MANIVELAS CON COLCHON DE 3 SECC	9,129.85
1243 111A0109 0003	01 BAUNMANOMETRO C/ESTETORAPAPORT HERGOM	805.00
1243 111A0109 0005	02 BASTONES DE ALUMINIO ROSCA 2.15 MTS FACT 0458 (5401)	2,300.00
1243 111A0109 0006	02 ESTACION TOTAL STONEX STS2-R FACT 0458 (5401)	154,100.00
1243 111A0109 0007	08 PRISMA SENCILLO METAL FACT 0458 (5401)	9,200.00
1243 111A0109 0008	02 PRISMA TRIPLE MODELO STK30 FACT 0458 (5401)	9,200.00
1243 111A0109 0009	02 TRIPLE DE ALUMINIO GRANDE, CALIDAD PREMIUM	2,300.00
1243 111A0109 0010	01 WALKER 2 SURVEY/RTK FACTURA 0458 (5401)	84,180.00



**FISCALÍA GENERAL DEL ESTADO**
**SISTEMA CONTABLE 2020**
**RELACIÓN DE BIENES MUEBLES QUE COMPONEN SU PATRIMONIO**

Página 35 de 98

**Cuenta Pública al 31 de diciembre de 2020**

Hora: 01:03:47p. m.

Fecha: 15/02/2021

Código	Descripción del Bien	Valor en Libros
1243 111A0109 0011	01 BASTON ALUMINIO PRESION 2.15 MTS. FACT 0458 (5401)	1,150.00
1243 111A0109 0012	01 EQUIPO DE SISTEMA DE ANALISIS MULTIESPECTRAL DE MINUSCRITOS Y DOCTOS. CUESTIONADOS MOD. FS (SIST. COMPLETO Y SIST. DE ANALISIS DE IMAGEN Y BASE DE DATOS PARA APL FORENSE FACT. 18681 (5401)	676,881.95
1243 111A0109 0013	01 EQUIPO MACROSCOPIO DE COMPARACION DIGITAL MODELOS FS Y SISTEMA DE ANALISIS DE IMAGEN Y BASE DE DATOS PARA LA APLICACION FORENSE; FACT. 18978 ASPELAB	2,646,840.01
1243 111A0109 0014	02 CAMILLAS DE EXPLORACION MODELO TULUM MARCA ESGO	10,732.95
1243 111A0109 0015	02 PORTA SUERO POR 140 MARCA ESGO	1,200.37
1243 111A0109 0016	02 THERMOMIXER EPPENDORF; FACT. 6507 PROMMESA	856,750.00
1243 111A0110 0001	02 MESAS FUTURO DE PUERTAS	6,600.00
1243 111A0111 0001	01 CAMILLA REACTIVE INDUSTRIAL AZUL (5311)	1,200.00
1243 111A0111 1001	01 Lote 1 Equipo Interceptor GSM (FASP 2011)	5,481,000.00
1243 111A0111 1002	01 Lote 2 Equipo Interceptor 3G (FASP 2011)	519,000.00
1243 111A0112 0101	INSTALACION DE UN SISTEMA IBIS TRAX 3D, LA CUAL CONSTA DE UN CONCENTRADOR DE DATOS DCX (SERVIDOR DE ALMACENAMIENTO) (FASP 2012)	14,000,000.00
1243 111A0114 0002	02 CAMPANA DE FLUJO LAMINAR VERTICAL MARCA NOVATECH (FASP 2014)	199,659.20
1243 111A0114 0003	01 CAMPANA DE EXTRACCION DE GASES MARCA NOVATECH (FASP 2014)	96,386.72
1243 111A0114 0004	02 MICROSCOPIOS DE INVESTIGACION AVANZADA OPTICA PLANACROMATICA, MARCA VELAB (FASP 2014)	28,072.00
1243 111A0114 0005	02 MICROSCOPIOS ESTEREOSCOPICO BINOCULAR STEMI DV4 MARCA CARL ZEISS (FASP 2014)	43,848.00
1243 111A0114 0006	01 ESTACION DE TRABAJO PARA PCR CON LUZ ULTRAVIOLETA CATALOGO MY-PCR24 (FASP 2014)	72,592.80
1243 111A0114 0007	02 BALANZAS ANALITICAS MODELO VE-210 MARCA VELAB, SERIE 75010083418 Y 75010083419 (FASP 2014)	68,161.60
1243 111A0114 0008	02 CONGELADORES VERTICALES MODELO MDFU5312PA MARCA PANASONIC SERIE 13110454 Y 14010019(FASP 2014)	223,601.60
1243 111A0114 0009	02 ULTRACONGELADORES MODELO MDF-U7486SC CONGELADOR PANASONIC VERTICAL 86° SERIE 13097E0069 Y 13097E0073 (FASP 2014)	427,668.80
1243 111A0114 0010	01 REFRIGERADOR DE PROPOSITO GENERAL MODELO VPC650MIX37FT3 MARCA DELCA SERIE E-521-14 (FASP 2014)	80,898.40
1243 111A0114 0011	02 MICROCENTRIFUGA CON REFRIGERACION RFC MAXIMA DE 21382 X G MARCA HETTICH (FASP 2014)	200,448.00
1243 111A0114 0012	01 ANALIZADOR GENETICO DE OCHO CAPILARES MARCA APPLIED BIOSYSTEMS (FASP 2014)	1,443,852.00
1243 111A0114 0013	01 PARRILLA DE CALENTAMIENTO CON AGITACION MAGNETICA MARCA CORNING PYROCERAM (FASP 2014)	4,895.20
1243 111A0114 0014	01 AUTOCLAVE CON CONTROL MANUAL MODELO CVQ-280D MARCA ECOSHEL/VELAB (FASP 2014)	8,932.00
1243 111A0114 0015	01 SISTEMA DE EXTRACCION DE ADN FORENSE CATALOGO MAXWELL MARCA PROMEGA (FASP 2014)	342,635.00
1243 111A0114 0018	02 POTENCIOMETROS GLECOMEDICAL USA (FASP 2014)	18,284.76
1243 111A0114 0019	02 BALANZAS GRANATARIA GLECOMEDICAL USA (FASP 2014)	37,355.92
1243 111A0114 0020	2 THERMOMIXER COMFORT 100-130 V ROW. EQUIPO CAT. 5355000.011 GLECO MEDICAL (FASP 2014)	203,688.14
1243 111A0114 0021	01 EQUIPO CENTRIFUGA MAXMA FUERZA RELATIVA GLECOMEDICAL USA (FASP 2014)	34,451.01
1243 111A0114 0022	01 TERMOCICLADOR TIEMPO REAL GLECOMEDICAL USA (FASP 2014)	809,050.85

**SISTEMA CONTABLE 2020**
**RELACIÓN DE BIENES MUEBLES QUE COMPONEN SU PATRIMONIO**

Página 36 de 98

**Cuenta Pública al 31 de diciembre de 2020**

Hora: 01:03:47p. m.

Fecha: 15/02/2021

Código	Descripción del Bien	Valor en Libros
1243 111A0114 0023	01 TERMOCICLADOR PARA 96 PRUEBAS DE 0.2 ML CON BLOQUE DE PLATA GLECOMEDICAL USA (FASP 2014)	181,864.40
1243 111A0114 0024	04 PIEZAS AGITADOR VORTEX LABNET CAT S0200 BIOMEDICAL SYSTEMS DE MEXICO SA (FASP 2014)	20,274.02
1243 111A0114 0025	01 ANALIZADOR GENETICO DE OCHO CAPILARES SERIE 25185170 MATEISA (FASP 2014)	1,826,817.88
1243 111A0114 0026	01 MESA DE EXPLORACION INMEDICEN COLOR NEGRA (G.C. 2013)	3,341.00
1243 111A0114 0027	01 BASCULA CON ALTIMETRO (G.C. 2013)	2,976.00
1243 111A0114 0028	01 EQUIPO PARA OXIGENO CON CARRETILLA (G.C. 2013)	2,471.50
1243 111A0114 0029	03 LOTES 124 BAÑO MARIA PARA 60 TUBOS DE 13X100. MARCA FELISA (G.C. 2013)	68,486.40
1243 111A0114 0030	02 CAMA PARA HOSPITAL DE 5 POSICIONES (G.C. 2013)	16,833.24
1243 111A0114 0031	01 CAMA DE EXPLORACION MEDICA CON SABANA (G.C. 2013)	7,261.60
1243 111A0114 0032	01 SILLA DE RUEDAS (G.C. 2013)	2,949.71
1243 111A0114 0033	01 BALANZA DE PESO Y TALLA (G.C. 2013)	4,491.52
1243 111A0114 0034	01 ESTUCHE DE DIAGNOSTICO MEDICO (G.C. 2013)	3,977.65
1243 111A0114 0035	10 BAUMANOMETRO ANEROIDE POPULAR MARCA HERGOM (G.C. 2013)	1,728.40
1243 111A0114 0036	10 ESTUCHES DE DISECCION DE 16 PZAS. MARCA HERGOM (G.C. 2013)	2,308.40
1243 111A0114 0037	02 SEPTA STRIP 96WELL TRAY PARTE 4315933 MARCA APPLIED BYOSYSTEM (G.C. 2013)	19,462.47
1243 111A0114 0038	5 MICROPIPETA VOL. VARIABLE DE 2 A 20 UL. MARCA SCIENCE ME (G.C. 2013)	8,584.00
1243 111A0114 0039	5 MICROPIPETA VOL. VARIABLE DE 10 A 100 UL. MARCA SCIENCE ME (G.C. 2013)	8,584.00
1243 111A0114 0040	5 MICROPIPETA VOL. VARIABLE DE 100 A 1000 UL. MARCA SCIENCE ME (G.C. 2013)	8,584.00
1243 111A0114 0041	01 CENTRIFUGA CLINICA CON CONTROL DIGITAL DE VELOCIDAD DE TIEMPO MARCA CRM (G.G. 2013)	13,282.00
1243 111A0114 0042	05 BASCULAS CON ESTADIMETRO 160 KGS MARCA BAME (G.C. 2013)	13,833.00
1243 111A0114 0043	01 FG. QUANTIFILER DUO DNA QUANT. KIT CATALOGO 4387746 MARCA APPLIED BYOSYSTEMS (G.C. 2013)	42,270.40
1243 111A0115 0003	01 BALANZA ELECTRONICA DE PRECISION 5100 GR SENSIB MARCA VELAB	4,424.94
1243 111A0117 0003	01 BASCULA C/ESTADIMETRO 160 KG MODELO 425 BAME FACT. 86 A	3,350.00
1243 111A0117 0004	01 ESTUCHE DE DIAGNOSTICO TIMESCO FACT. 86 A	4,070.00
1243 111A0117 0005	01 MESA DE EXPLORACION FUTURO NEGRO	4,150.00
1243 111A0117 0007	01 BASCULA C/ESTADIMETRO 140 KG MODELO 420 BAME	3,200.00
1243 111A0196 0001	01 EQUIPO DE REFRIGERACION DE CADAVERES 6 GAVETAS (5401)	323,082.14
1243 11581119 0003	05 POP-4 P/N 4363752 (APPLIED BIOSYSTEMS)	36,327.14
1243 11581120 0003	02 MESAS DE EXPLORACION PARA ADULTO	16,588.00
1243 11581120 0004	01 MESA DE EXPLORACION PEDIATRICO	7,540.00
1243 11581419 0003	02 LP VORTEX MIXER AC 100-240V 50/60 HZ	19,488.00
1243 11582715 0003	02 MICROCENTRIFUGA CON REFRIGERACION. FABRICADO DE ALUMINIO CENTRIFUGADO HERMETICO AEROSOLES, (FASP 2015, GLECO MEDICAL)	416,440.00
1243 11582715 0004	02 MICROSCOPIO DE INVESTIGACION AVANZADA OPTICA PLANACROMATICA, ILUMINACION DE LED (FASP 2015, GLECO MEDICAL)	55,680.00
1243 11582715 0005	02 MICROSCOPIO ESTEREOSCOPICO BINOCULAR, REFLEJADA DE LED, (FASP 2015, GLECO MEDICAL)	85,840.00
1243 11582715 0006	03 PARRILLA DE AGITACION CON PLACAS PYROCERAM, 283 WATTS (FASP 2015, GLECO MEDICAL)	31,320.00

**SISTEMA CONTABLE 2020**
**RELACIÓN DE BIENES MUEBLES QUE COMPONEN SU PATRIMONIO**

Página 37 de 98

**Cuenta Pública al 31 de diciembre de 2020**

Hora: 01:03:47p. m.

Fecha: 15/02/2021

Código	Descripción del Bien	Valor en Libros
1243 11582715 0007	02 POTENCIOMETRO (FASP 2015, GLECO MEDICAL)	18,560.00
1243 11582715 0008	01 SISTEMA AUTOMATIZADO, (FASP 2015, GLECO MEDICAL)	794,600.00
1243 11582715 0010	01 AUTOCLAVE PORTATIL (FASP 2015, GRUPO COMSURLAB)	115,435.60
1243 11582715 0011	04 BALANZA DE PRECISION (FASP 2015 GRUPO COMSURLAB)	188,736.64
1243 11582715 0012	03 CAMPANA DE FLUJO LAMINAR VERTICAL (FASP 2015 GRUPO COMSURLAB)	386,798.94
1243 11582715 0013	04 VORTEX AGITADOR (FASP 2015, GRUPO COMSURLAB)	17,873.28
1243 11582715 0014	01 REFRIGERADOR VITRINA (FASP 2015, GRUPO COMSURLAB)	32,751.20
1243 11582715 0015	01 TERMOCICLADOR PARA PCR EN TIEMPO REAL (FASP 2015, GRUPO COMSURLAB)	1,339,939.20
1243 11582715 0016	02 ULTRACONGELADOR (FASP 2015, GRUPO COMSURLAB)	737,489.02
1243 11582715 0017	01 TERMOCICLADOR PARA 96 MUESTRAS DE 0.2ML, MOD. GENE AMP PCR SILVER WELL 9700 (FASP 2015, GRUPO COMSURLAB)	358,751.32
1243 11582719 0003	09 ESTACIONES DE NECROPSIA, ACERO INOXIDABLE TIPO 304 MARCA PROMMESA	1,710,000.15
1243 11582719 0004	11 EXTRACTORES DE 3 HP INDUSTRIAL, TRANSMISION DE BANDAS Y POLEAS TURBINA TIPO ALABES, MARCA PROMMESA	104,504.40
1243 11582719 0005	05 GABINETES DE LABORATORIO CON VITRINA, ACERO INOXIDABLE MARCA PROMMESA	118,750.08
1243 11582719 0006	11 LAMPARAS DE 21500 LUXES PARA USO DE INSTRUMENTAL QUIRURGICO DE AUTOPSIA, MARCA PROMMESA	1,045,000.12
1243 11582719 0007	12 SIERRAS DE AUTOPSIA, SIERRA OSCILANTE PARA CORTAR HUESO TIPO STRYKER MARCA PROMMESA	91,203.85
1243 13000215 0002	Dry safe, gabinete de secado de evidencia	100,340.00
1243 13000215 0003	Kit de escena del crimen evidencia tactica-negro	7,694.10
1243 13000215 0004	Kit de documentacion de foto	4,408.00
1243 13000215 0005	Sellador search de impulso para bolsas de evidencia con cuchilla 110v ca, 30 cm	5,625.62
1243 13000215 0006	Kit maestro bluemax ahumado y localización	76,633.48
1243 13000215 0007	Kit especial para impresiones de huellas postmortem	1,687.80
1243 13000215 0008	Kit escena del crimen 2020	89,900.00
1243 13000215 0009	Kit de embalaje	22,377.16
1243 13000215 0010	Prueba seminal	17,984.50
1243 13000215 0011	Kit básico para escena de crimen	17,400.00
1243 13000215 0012	Kit de embalaje pericial tipo A	523,179.72
1243 13000215 0013	Kit de embalaje pericial tipo B	316,311.12
1243 13000215 0014	Kit de herramientas para escenas de incendio	17,098.86
1243 13000215 0015	Kit para investigación de incendios, muestras solidas	9,866.46
1243 13000215 0016	Kit para investigación de incendios, muestras liquidas	11,076.46
1243 13000215 0017	Kit completo para el levantamiento de indicios en el lugar de los hechos (colector de evidencia de 3 cajones)	20,294.24
1243 13000215 0018	Equipo portatil para huellas dactilares	70,825.54
1243 13000215 0019	Equipos maestros de escala de medicion modelo mmsk1000	18,769.24
1243 13000215 0020	Tina recuperadora de ojivas	826,408.70
1243 13000215 0021	Básculas granatarias	10,804.76
1243 13000215 0022	Balanza analítica digital, tecnología de pesaje.	87,260.18
1243 13000215 0023	PH metro de laboratorio preciso y fiable ideal para el control de calidad	13,315.36

Código	Descripción del Bien	Valor en Libros
1243 13000215 0024	Campana de extraccion de gases	155,654.20
1243 13000215 0025	Balanza de precision	32,404.04
1243 13000215 0026	Lampara ultravioleta	14,210.00
1243 13000215 0027	Centrifuga de laboratorio	62,029.64
1243 13000215 0028	Ufed touch ultimate ruggedized	116,428.74
1243 13000215 0029	Ufed 4pc ultimate	85,333.00
1243 13000215 0030	Equipo video espectral para comparación de documentos	3,259,600.00
1243 13000215 0031	Video espectral portatil	204,807.66
1243 13000215 0032	Microscopio de comparación balística	3,304,802.00
1243 13000215 0033	Imager forense ultbakit iii+td3 firewire	41,760.00
1243 13000215 0034	Equipos de rayos x portátil	1,649,946.34
1243 13000215 0035	Baño maria	30,598.94
1243 13000215 0036	Congelador línea profesional bajo consumo de energía.	8,611.66
1243 13000215 0037	Cromatógrafo de gases acoplado a espectrometro de masas con automuestreador.	4,049,708.06
1243 13000215 0038	Espectrofotometro de infrarrojo con detector estandar divisor de kbr	1,113,600.00
1243 13000215 0039	Cromatografo de liquidos de masas TOF-DSA con las siguientes características	3,748,386.28
1243 13000215 0040	Espectrometro de plasma acoplado inductivamente con espectrómetro de masas (icp-ms).	2,224,872.14
1243 13000215 0041	Microscopio para rutina en campo claro iluminación transmitida de halógeno y led con cámara digital de 5 mp	123,162.22
1243 13000215 0042	Microscopio estereoscópico en estativo c led larga distancia de trabajo para observaciones de imágenes 3d reales	60,162.70
1243 13000215 0043	Detector de hidrocarburos	4,500.66
1243 13000215 0044	Dry safe, gabinete de secado de evidencia	60,204.00
1243 13000215 0045	Kit de escena del crimen evidencia tactica-negro	3,847.06
1243 13000215 0046	Kit de documentacion de foto	2,644.80
1243 13000215 0047	Sellador search de impulso para bolsas de evidencia con cuchilla 110v ca, 30 cm	3,375.38
1243 13000215 0048	Kit maestro bluemax ahumado y localización	30,653.40
1243 13000215 0049	Kit especial para impresiones de huellas postmortem	1,125.20
1243 13000215 0050	Kit escena del crimen 2020	53,940.00
1243 13000215 0051	Kit de embalaje	11,188.58
1243 13000215 0052	Prueba seminal	8,992.26
1243 13000215 0053	Kit básico para escena de crimen	5,220.00
1243 13000215 0054	Kit de embalaje pericial tipo A	348,786.48
1243 13000215 0055	Kit de embalaje pericial tipo B	210,874.08
1243 13000215 0056	Kit de herramientas para escenas de incendio	11,399.24
1243 13000215 0057	Kit para investigación de incendios, muestras solidas	6,577.64
1243 13000215 0058	Kit para investigación de incendios, muestras liquidas	7,384.30
1243 13000215 0059	Kit completo para el levantamiento de indicios en el lugar de los hechos (colector de evidencia de 3 cajones)	10,147.12
1243 13000215 0060	Equipo portatil para huellas dactilares	42,495.32
1243 13000215 0061	Equipos maestros de escala de medicion modelo mmsk1000	11,261.54
1243 13000215 0062	Tina recuperadora de ojivas	550,939.14
1243 13000215 0063	Básculas granatarias	5,402.38

**SISTEMA CONTABLE 2020**
**RELACIÓN DE BIENES MUEBLES QUE COMPONEN SU PATRIMONIO**

Página 39 de 98

**Cuenta Pública al 31 de diciembre de 2020**

Hora: 01:03:47p. m.

Fecha: 15/02/2021

Código	Descripción del Bien	Valor en Libros
1243 13000215 0064	Balanza analítica digital, tecnología de pesaje.	29,086.72
1243 13000215 0065	PH metro de laboratorio preciso y fiable ideal para el control de calidad	13,315.36
1243 13000215 0066	Campana de extraccion de gases	155,654.20
1243 13000215 0067	Balanza de precision	32,404.04
1243 13000215 0068	Lampara ultravioleta	14,210.00
1243 13000215 0069	Centrífuga de laboratorio	62,029.64
1243 13000215 0070	Ufed touch ultimate ruggedized	116,428.74
1243 13000215 0071	Ufed 4pc ultimate	85,333.00
1243 13000215 0072	Equipo video espectral para comparación de documentos	1,629,800.00
1243 13000215 0073	Video espectral portatil	102,403.82
1243 13000215 0074	Microscopio de comparación balística	1,652,401.00
1243 13000215 0075	Imager forense ultbakit iii+td3 firewire	83,520.00
1243 13000215 0076	Equipos de rayos x portátil	1,649,946.34
1243 13000215 0077	Baño maria	30,598.94
1243 13000215 0078	Congelador línea profesional bajo consumo de energía.	8,611.66
1243 13000215 0079	Cromatógrafo de gases acoplado a espectrometro de masas con automuestreador.	1,349,902.68
1243 13000215 0080	Espectrofotometro de infrarrojo con detector estandar divisor de kbr	556,800.00
1243 13000215 0081	Cromatografo de liquidos de masas TOF-DSA con las siguientes características	3,748,386.28
1243 13000215 0082	Espectrometro de plasma acoplado inductivamente con espectrómetro de masas (icp-ms).	2,224,872.14
1243 13000215 0083	Microscopio para rutina en campo claro iluminación transmitida de halógeno y led con cámara digital de 5 mp	123,162.22
1243 13000215 0084	Microscopio estereoscópico en estativo c led larga distancia de trabajo para observaciones de imágenes 3d reales	60,162.72
1243 13000215 0085	Detector de hidrocarburos	4,500.66
1243 13583316 0002	01 Kit Customizable Hammerhead Forensic Plus Mca. Focfury Fact. FD 2115 (SETEC 2016)	66,584.00
1243 13583316 0003	01 Kit Customizable Hammerhead Forensic Plus Mca. Focfury Fact. FD 2116 (SETEC 2016)	66,584.00
1243 13583316 0004	01 Equipo Maestro Experto para Revelado de Impresiones Latentes Mel500 Mca. Sirchie Fact. FD 2115 (SETEC 2016)	13,247.20
1243 13583316 0005	01 Equipo Maestro Experto para Revelado de Impresiones Latentes Mel500 Mca. Sirchie Fact. FD 2116 (SETEC 2016)	13,247.20
1243 13583316 0006	01 Equipo Maestro para Moldes de Neumaticos y Pisadas Hard-Core Blue y Silicona Fact. FD 2115 (SETEC 2016)	10,706.80
1243 13583316 0007	01 Equipo Maestro para Moldes de Neumaticos y Pisadas Hard-Core Blue y Silicona Fact. FD 2116 (SETEC 2016)	10,706.80
1243 13583316 0008	01 Equipo de polvo para Superficies Adhesivas ASP 150 Marca Sirchie Fact. FD 2115 (SETEC 2016)	4,524.00
1243 13583316 0009	01 Equipo de polvo para Superficies Adhesivas ASP 150 Marca Sirchie Fact. FD 2116 (SETEC 2016)	4,524.00
1243 13583316 0010	01 Equipo Internacional para Pruebas Presuntivas de Drogas Marca Sirchie Fact. FD 2115 (SETEC 2016)	9,616.40
1243 13583316 0011	01 Equipo Internacional para Pruebas Presuntivas de Drogas Marca Sirchie Fact. FD 2116 (SETEC 2016)	9,616.40
1243 13583316 0012	01 Kit Maestro de Restauracion de Numeros Marca Sirchie, Fact. FD 2115 (SETEC 2016)	6,542.40
1243 13583316 0013	01 Kit Maestro de Restauracion de Numeros Marca Sirchie, Fact. FD 2116 (SETEC 2016)	6,542.40

Código	Descripción del Bien	Valor en Libros
1243 13583316 0014	01 Juego para Embalaje de Evidencias Marca Sirchie, Fact. FD 2115 (SETEC 2016)	37,062.00
1243 13583316 0015	01 Juego para Embalaje de Evidencias Marca Sirchie, Fact. FD 2116 (SETEC 2016)	37,062.00
1243 13583316 0016	01Pruebas Colormetricas para Semen, Sangre y Saliva Marca ABACUS Fact. FD 2115 (SETEC 2016)	13,891.00
1243 13583316 0017	01Pruebas Colormetricas para Semen, Sangre y Saliva Marca ABACUS Fact. FD 2116 (SETEC 2016)	13,891.00
1243 13583316 0018	04 Kits de Marcara Doble Anti-Putrefaccion Marca Sirchie (Cuatro por Unidad) Fact. FD 2115 (SETEC 2016)	20,949.60
1243 13583316 0019	04 Kits de Marcara Doble Anti-Putrefaccion Marca Sirchie (Cuatro por Unidad) Fact. FD 2116 (SETEC 2016)	20,949.60
1243 13583316 0020	01 Acelerador Para Restauracion en Campo y en Laboratorio C/Baterias Marca Sirchie, Fact. FD-2115 (SETEC 2016)	3,393.00
1243 13583316 0021	01 Acelerador Para Restauracion en Campo y en Laboratorio C/Baterias Marca Sirchie, Fact. FD-2116 (SETEC 2016)	3,393.00
1243 13583316 0022	01 Material y Accesorios para Recoleccion de Evidencias, Fact. FD-2115 (SETEC 2016)	28,942.00
1243 13583316 0023	01 Material y Accesorios para Recoleccion de Evidencias, Fact. FD-2116 (SETEC 2016)	28,942.00
1243 211A0111 0001	01 ESTUCHE DE DIAGNÓSTICO (5311)	3,800.00
1243 211A0116 0101	01 ELCTROCARDIOGRAFO DE CANALES DIGITALES C/IMPRESORA MARCA CONTEC (EJ. 2015)	30,000.00
1243 211A0116 0102	01 ESTUCHE DE DIAGNOSTICO COMPLETO MARCA TIMESCO (EJ. 2015)	3,050.00
1243 21582717 0003	05 ESTUCHES DE DIAGNOSTICOS MEDICOS	39,963.51
1243 231A0115 0002	18 EQUIPOS DE VACIO PARA RECOLECCION DE EVIDENCIAS SEGUN FACTURAS No. 1398-1406 (DONACION CONSEJO DE LA JUDICATURA)	225,504.00
1243 231A0115 0003	18 EQUIPOS MAESTROS DE CONTRASTE Y LOCALIZACION DE EVIDENCIA SEGUN FACTURAS No. 1398-1406 (DONACION CONSEJO DE LA JUDICATURA)	269,352.00
1244	Vehiculos y Equipo de Transporte	398,851,305.12
1244 111A0105 0001	02 UNIDAD PICK-UP CHEVROLET COLORADO STD DE 5 VEL 4X2 MOTOR 4 CIL.	183,954.50
1244 111A0105 0002	01 UNIDAD JEEP GRAN CHEROKEE LIMITED 4X4 MODELO 2005 BLINDADO.	505,698.75
1244 111A0105 0003	01 UNIDAD JEEP GRAN CHEROKEE LIMITED 4X4 MODELO 2005 SERIE No IJHR58N35C576039NDADO.	497,697.10
1244 111A0105 0004	01 UNIDAD DODGE RAM SLT 2500 QUAD CAB 4X4 PICK-UP MODELO 2005 SERIE No ID7HU18D55J609788	341,725.00
1244 111A0105 0200	1 vehiculo marca pontiac, montanas SV6, M-2005, T-C, 0036102, 5 puertas, 6 cilindros, motor 25D253434, importado	285,000.00
1244 111A0105 0201	Vehiculo Chevrolet, ULnidad express cargo van, modelo 2005, tipo C, serie 1GCF15XX51178047, motor 51178047	222,290.00
1244 111A0105 0202	RAM 2500 SLT Quad CAB 4x2 4.7 color negro, modelo 2006	259,500.00
1244 111A0105 0203	Motocicleta Alien de 1 Cilindro 4 tiempos enfriado por aire, cilindra 149.5 C.C. Potencia 12 H.P.	19,559.70
1244 111A0105 0204	1 Torreta de lujo MDX42P125, 1 sirena standar Mod. PA300, 1SWIT de 6 interruptores mod. SW300	21,562.50
1244 111A0105 0205	Instalacion de Aire acondicionado y asientos para el vehiculo Express van	18,750.00
1244 111A0106 0001	01 UNIDAD MARCA MERCURY MARINER MOD. 2006 COLOR NEGRO No. DE SERIE 4M2CU56166KJ19256	363,850.00
1244 111A0106 0002	01 UNIDAD MARCA MERCURY MARINER MOD. 2006 COLOR NEGRO No. DE SERIE 4M2CU56136KJ14757	363,850.00

Código	Descripción del Bien	Valor en Libros
1244 111A0106 0003	01 UNIDAD MARCA MERCURY MARINER MOD. 2006 COLOR NEGRO No. DE SERIE 4M2CU56116KJ18306	363,500.00
1244 111A0106 0004	01 UNIDAD MARCA MERCURY MARINER MOD. 2006 COLOR NEGRO No. DE SERIE 4M2CU56196DJ07705	363,500.00
1244 111A0106 0005	01 UNIDAD MARCA MERCURY MARINER MOD. 2006 COLOR NEGRO No. DE SERIE 4M2CU57106KJ19297	363,850.00
1244 111A0106 0006	01 UNIDAD MARCA MERCURY MARINER MOD. 2006 COLOR NEGRO No. DE SERIE 4M2CU56196KJ14732	363,850.00
1244 111A0106 0007	01 UNIDAD MARCA MERCURY MARINER MOD.2006 COLOR NEGRO D. SERIE 4M2CU56186KJ19257	363,850.00
1244 111A0106 0008	01 UNIDAD MARCA MERCURY MARINER MOD.2006 COLOR NEGRO D. SERIE 4M2CU56196KJ19283	363,850.00
1244 111A0106 0009	01 UNIDAD MARCA DODGE RAM SLT 2500 MOD. 2005 COLOR BLANCO No. DE SERIE 1D7HA18N55S367032	150,000.00
1244 111A0106 0010	01 UNIDAD MARCA DODGE RAM SLT 2500 MOD. 2005 COLOR GRIS No. DE SERIE 1D7HA18N35J646632	150,000.00
1244 111A0106 0012	01 UNIDAD MARCA FORD F150 J7DA MOD. 2005 COLOR BLANCO No. DE SERIE 3FTEF17245MA24727	112,500.00
1244 111A0106 0013	UNIDAD SPRINTER 904663, MOD.2005 COLOR BLANCO N. DE SERIE WD3YD54395R769649	341,700.00
1244 111A0106 0014	01 UNIDAD MARCA CHEVROLET SUBURBAN 4X2 MOD. 2007 COLOR ROJO TINTADO METALICO No. DE SERIE 3GNFC16J17G129501	446,450.00
1244 111A0106 0015	01 UNIDAD MARCA CHEVROLET SUBURBAN 4X2 MOD. 2007 COLOR BLANCO OLIMPICO No. DE SERIE 3GNFC16J67G206315	446,450.00
1244 111A0106 0016	01 UNIDAD MARCA CHEVROLET SUBURBAN 4X2 MOD. 2007 COLOR BLANCO OLIMPICO No. DE SERIE 3GNFC16J27G243569	446,450.00
1244 111A0106 0017	01 UNIDAD MARCA CHEVROLET TRAIL BLAZER 4X4 MOD. 2007 COLOR BLANCO OLIMPICO No. DE SERIE 1GNET13MX72184256	402,823.00
1244 111A0106 0018	03 BLINDAJES NIVEL V ( NOM " D " ) EQUIVALENTE NIVEL VII U.L. PARA 03 UNIDADES TIPO CAMIONETA ESCALADE ESV SUV AWD PAQUETE B LUJO	2,592,907.00
1244 111A0106 0019	02 BLINDAJES NIVEL III ( NOM B PLUS ) EQUIVALENTE NIVEL VII U.L. PARA 02 UNIDADES VW PASSAT V6 PREMIUM	895,680.30
1244 111A0106 0020	03 UNIDADES TIPO CAMIONETA ESCALADE ESV SUV AWD PAQUETE B LUJO	1,628,424.00
1244 111A0106 0021	02 UNIDADES VW PASSAT V6 PREMIUM	813,179.00
1244 111A0106 0022	01 UNIDAD CARGO VAN NUEVO 416 SPRINTER MARCA MERCEDES BENZ MODELO 904663 AÑO 2005 MOTOR MERCEDES BENZ CDI OM 647 DE 27 LA 156 H.P.	168,300.00
1244 111A0106 0200	Vehiculo Platina, Q STD DH AA-modelo 2006-serie 3N1JH01S96L238392-motor Q215756	104,900.00
1244 111A0106 0201	Vehiculo Linea Tronado, Mca. Chevrolet, modelo 2007, tipo M, serie 93CXM80237C100224, clave 1031902, 4 cilindros	116,379.00
1244 111A0106 0202	Vehiculo mca. chevrolet, linea suburban 4x2, color azul onix	458,185.00
1244 111A0107 0001	01 UNIDAD MERCURY MARINER 2007 DNM-7368 SERIE 4M2CU87127KJ18834	254,320.00
1244 111A0107 0002	01 UNIDAD FORD GRAWN VICTORIA, POLICE INTERCEPTOR (S8A), MODELO 2008, SERIE 2FAHP71VX8X116424, MOTOR 8 CILINDROS, COLOR NEGRO BC, VESTIDURAS TELA NEGRO NOCTURNO.	300,000.00
1244 111A0107 0003	01 UNIDAD FORD GRAWN VICTORIA, POLICE INTERCEPTOR (S8A), MODELO 2008, SERIE 2FAHP71V68X116419, MOTOR 8 CILIDROS, COLOR NEGRO BC, VESTIDURAS TELA NEGRO NOCTURNO	300,000.00
1244 111A0107 0004	01 UNIDAD FORD GRAWN VICTORIA, POLICE INTERCEPTOR (S8A), MODELO 2008 SERIE 2FAHP71VA8X116418, MOTOR 8 CILINDROS, COLOR NEGRO BC, VESTIDURAS TELA NEGRO NOCTURNO	300,000.00

**FISCALÍA GENERAL DEL ESTADO**
**SISTEMA CONTABLE 2020**
**RELACIÓN DE BIENES MUEBLES QUE COMPONEN SU PATRIMONIO**

Página 42 de 98

**Cuenta Pública al 31 de diciembre de 2020**

Hora: 01:03:47p. m.

Fecha: 15/02/2021

Código	Descripción del Bien	Valor en Libros
1244 111A0107 0005	01 UNIDAD FORD GRAWN VICTORIA, POLICE INTERCEPTOR (S8A) MODELO 2008, SERIE 2FAHP71V98X116432, MOTOR 8 CILINDROS, COLOR NEGRO BC, VESTIDURAS TELA NEGRO NOCTURNO	300,000.00
1244 111A0107 0006	01 UNIDAD FORD GRAWN VICTORIA, POLICE INTERCEPTOR (S8A), MODELO 2008 SERIE 2FAHP71V38X9542, MOTOR 8 CILINDROS, COLOR NEGRO BC, VESTIDURAS TELA NEGRO NOCTURNO	300,000.00
1244 111A0107 0007	01 UNIDAD FORD GRAWN VICTORIA, POLICE INTERCEPTOR (S8A), MODELO 2008, SERIE 2FAHP71V58X109543, MOTOR 8 CILINDROS, COLOR NEGRO BC, VESTIDURAS TELA NEGRO NOCTURNO	300,000.00
1244 111A0107 0008	01 UNIDAD FORD GRAWN VICTORIA, POLICE INTERCEPTOR (S8A), MODELO 2008, SERIE 2FAHP71V58X109541, MOTOR 8 CILINDROS, COLOR NEGRO BC, VESTIDURAS TELA NEGRO NOCTURNO	300,000.00
1244 111A0107 0009	01 UNIDAD FORD GRAWN VICTORIA, POLICE INTERCEPTOR (S8A), MODELO 2008, SERIE 2FAHP71V38X109539, MOTOR 8 CILINDROS, COLOR NEGRO BC, VESTIDURAS TELA NEGRO NOCTURNO	300,000.00
1244 111A0107 0010	01 UNIDAD FORD GRAWN VICTORIA, POLICE INTERCEPTOR (S8A), MODELO 2008, SERIE 2FAHP71V88X109536, MOTOR 8 CILINDROS, COLOR NEGRO BC, VESTIDURAS TELA NEGRO NOCTURNO	300,000.00
1244 111A0107 0011	01 UNIDAD FORD GRAWN VICTORIA, POLICE INTERCEPTOR (S8A), MODELO 2008, SERIE 2FAHP71V88X116426, MOTOR 8 CILINDROS, COLOR NEGRO BC, VESTIDURAS TELA NEGRO NOCTURNO	300,000.00
1244 111A0107 0012	01 UNIDAD FORD GRAWN VICTORIA, POLICE INTERCEPTOR (S8A), MODELO 2008, SERIE 2FAHP71V88X116423, MOTOR 8 CILINDROS, COLOR NEGRO BC, VESTIDURAS TELA NEGRO NOCTURNO	300,000.00
1244 111A0107 0013	01 UNIDAD FORD GRAWN VICTORIA, POLICE INTERCEPTOR (S8A), MODELO 2008, SERIE 2FAHP71V18X116425, MOTOR 8 CILINDROS, COLOR NEGRO BC, VESTIDURAS TELA NEGRO NOCTURNO	300,000.00
1244 111A0107 0014	01 UNIDAD FORD GRAWN VICTORIA, POLICE INTERCEPTOR (S8A), MODELO 2008, SERIE 2FAHP71V98X116429, MOTOR 8 CILINDROS, COLOR NEGRO BC, VESTIDURAS TELA NEGRO NOCTURNO	300,000.00
1244 111A0107 0015	01 UNIDAD FORD GRAWN VICTORIA, POLICE INTERCEPTOR (S8A), MODELO 2008, SERIE 2FAHP71V08X116433, MOTOR 8 CILINDROS, COLOR NEGRO BC, VESTIDURAS TELA NEGRO NOCTURNO	300,000.00
1244 111A0107 0016	01 UNIDAD FORD GRAWN VICTORIA, POLICE INTERCEPTOR (S8A), MODELO 2008, SERIE 2FAHP71V28X116434, MOTOR 8 CILINDROS, COLOR NEGRO BC, VESTIDURAS TELA NEGRO NOCTURNO	300,000.00
1244 111A0107 0017	01 UNIDAD FORD GRAWN VICTORIA, POLICE INTERCEPTOR (S8A), MODELO 2008, SERIE 2FAHP71V48X116435, MOTOR 8 CILINDROS, COLOR NEGRO BC, VESTIDURAS TELA NEGRO NOCTURNO	300,000.00
1244 111A0107 0018	01 UNIDAD FORD GRAWN VICTORIA, POLICE INTERCEPTOR (S8A), MODELO 2008, SERIE 2FAHP71V68X116436, MOTOR 8 CILINDROS, COLOR NEGRO BC, VESTIDURAS TELA NEGRO NOCTURNO	300,000.00
1244 111A0107 0019	01 UNIDAD FORD GRAWN VICTORIA, POLICE INTERCEPTOR (S8A), MODELO 2008, SERIE 2FAHP71V88X116437, MOTOR 8 CILINDROS, COLOR NEGRO BC, VESTIDURAS TELA NEGRO NOCTURNO	300,000.00
1244 111A0107 0020	01 UNIDAD FORD GRAWN VICTORIA, POLICE INTERCEPTOR (S8A), MODELO 2008, SERIE 2FAHP71VX8X116438, MOTOR 8 CILINDROS, COLOR NEGRO BC, VESTIDURAS TELA NEGRO NOCTURNO	300,000.00
1244 111A0107 0021	01 UNIDAD FORD GRAWN VICTORIA, POLICE INTERCEPTOR (S8A), MODELO 2008, SERIE 2FAHP71V88X116440, MOTOR 8 CILINDROS, COLOR NEGRO BC, VESTIDURAS TELA NEGRO NOCTURNO	300,000.00
1244 111A0107 0022	01 UNIDAD FORD GRAWN VICTORIA, POLICE INTERCEPTOR (S8A), MODELO 2008, SERIE 2FAHP71V18X116442, MOTOR 8 CILINDROS, COLOR NEGRO BC, VESTIDURAS TELA NEGRO NOCTURNO	300,000.00
1244 111A0107 0023	01 AUTOMOVIL USADO MARCA VOLKSWAGEN POINTER CITY, 4 PUERTAS, MODELO 2005, COLOR PLATA LIGHT, SERIE 9BWCC05X95P006765	54,000.00



**FISCALÍA GENERAL DEL ESTADO**
**SISTEMA CONTABLE 2020**
**RELACIÓN DE BIENES MUEBLES QUE COMPONEN SU PATRIMONIO**

Página 43 de 98

**Cuenta Pública al 31 de diciembre de 2020**

Hora: 01:03:47p. m.

Fecha: 15/02/2021

Código	Descripción del Bien	Valor en Libros
1244 111A0107 0024	01 UNIDAD FORD RANGER (JWD) MODELO 2007, COLOR BLANCO OXFORD BC, SERIE 8AFDT52D776065840	199,200.00
1244 111A0107 0025	01 UNIDAD JEEP, JEEP PATRIOT BASE FWS, COLOR KHAKI, SERIE 1J4FT28W27D368781	219,900.00
1244 111A0107 0026	01 UNIDAD NISSAN URVAN, COLOR BLANCO POLAR, MODELO 2007, MOTOR KA24-834466X, SERIE JN1FE56S67X572857	263,600.00
1244 111A0107 0027	01 UNIDAD NISSAN URVAN, COLOR BLANCO, MODELO 2007, MOTOR KA24-983095X, SERIE JN1FE56S97X571735	270,500.00
1244 111A0107 0028	01 UNIDAD CHEVROLET OPTRA, MOELO 2007, MOTOR 7K629126, SERIE KL1JJ51Z77K629126, COLOR ARENA	152,990.00
1244 111A0107 0029	01 UNIDAD CHEVROLET OPTRA, MODELO 2007, MOTOR 7K670093, SERIE KL1JJ51Z37K670093	148,455.00
1244 111A0107 0030	01 UNIDAD CHEVROLET OPTRA, MODELO 2007, MOTOR 7K554498, SERIE KL1JJ51Z87K554498	160,896.00
1244 111A0107 0031	01 UNIDAD CHEVROLET OPTRA, MODELO 2007, MOTOR 7K666890, SERIE KL1JJ51Z97K666890	148,455.00
1244 111A0107 0032	01 UNIDAD TOYOTA HIACE, MODELO 2008, SERIE JTFRX13P388006347, MOTOR 2TR8080195, COLOR BLANCA	289,800.00
1244 111A0107 0200	Torre de Lujo Modelo SH4805, Swit con cable SW-200, sirena y bocina	17,981.40
1244 111A0108 0001	01 MOTOCICLETA MODELO UTILITARIA MOTOR 149.5 C.C. SERIE 3CUT2AUF98X001697	16,940.00
1244 111A0109 0001	01 MOTOCICLETA NUEVA 150 CC MARCA ITALIKA MOD. FT-150 COLOR AZUL	15,999.00
1244 111A0109 0002	01 UNIDAD MOVIL UM-2551.146 PB	130,548.00
1244 111A0109 0003	01 UNIDAD MOVIL UM-2551.147 PB	130,548.00
1244 111A0109 0004	01 UNIDAD MOVIL UM-2551.148 PB	130,548.00
1244 111A0109 0005	01 UNIDAD MOVIL UM-2551.149 PB	130,548.00
1244 111A0109 0006	01 UNIDAD MOVIL UM-2551.150 PB	130,548.00
1244 111A0109 0007	01 UNIDAD MOVIL UM-8127.437 3B	309,281.00
1244 111A0109 0008	01 CAMION NUEVO DE REDILA MARCA FORD EST. COLOR ROJO SOLIDO BC, SERIE 1FDEF3G59AEA21193 MOD. 2010 FACT. 30984 DISAUTO (5301)	299,501.00
1244 111A0109 0009	01 VEHICULO MARCA FORD FIESTA SEDAN COLOR GRIS ALUMINIO SERIE 9BFBP1AN6A8445002 FACT 30985 DISAUTO (5301)	149,455.00
1244 111A0109 0010	01 VEHICULO MARCA FORD FIESTA SEDAN COLOR GRIS PLATINO SERIE 9BFBP1AN7A8436180 FACT 30986 DISAUTO (5301)	149,455.00
1244 111A0109 0011	01 VEHICULO MARCA FORD FIESTA SEDAN COLOR PLATA METALICO SERIE 9BFBP1AN4A8457245 FACT 30987 DISAUTO (5301)	149,455.00
1244 111A0109 0012	01 CAMION NUEVO DE REDILA MARCA FORD ESTANDAR COLOR BLANCO OXFORD SERIE 1FDEF3G53AEA21187 FACT 30992 DISAUTO (5301)	299,501.00
1244 111A0109 0013	01 CAMIONETA NUEVAS MARCA FORD 150 TIPO PICK UP COLOR BLANCO OXFORD BC SERIE 1FTEW1E82AKA19843 MOD. 2010 FACT 30993 DISAUTO (5301)	437,000.00
1244 111A0109 0014	01 CAMIONETA NUEVA MARCA FORD 150 TIPO PICK UP COLOR BLANCO OXFORD BC SERIE 1FTEW1E83AKA19835 MOD. 2010 FACT 30994 DISAUTO (5301)	437,000.00
1244 111A0109 0015	01 CAMIONETA NUEVA MARCA FORD 150 TIPO PICK UP COLOR BLANCO OXFORD BC SERIE 1FTEW1E81AKA19834 MOD. 2010 FACT 30995 DISAUTO (5301)	437,000.00
1244 111A0109 0016	01 CAMIONETA NUEVA MARCA FORD 150 TIPO PICK UP COLOR BLANCO OXFORD BC SERIE 1FTEW1E80AKA19825 MOD. 2010 FACT 30996 DISAUTO (5301)	437,000.00

Código	Descripción del Bien	Valor en Libros
1244 111A0109 0017	01 CAMIONETA NUEVA MARCA FORD 150 TIPO PICK UP COLOR BLANCO OXFORD BC SERIE 1FTEW1E84AKA19813 MOD. 2010 FACT 30997 DISAUTO (5301)	437,000.00
1244 111A0109 0018	01 CAMIONETA NUEVA MARCA FORD 150 TIPO PICK UP COLOR BLANCO OXFORD BC SERIE 1FTEW1E80AKA19811 MOD. 2010 FACT 30998 DISAUTO (5301)	437,000.00
1244 111A0109 0019	01 CAMIONETA NUEVA MARCA FORD 150 TIPO PICK UP COLOR BLANCO OXFORD BC SERIE 1FTEW1E82AKA19809 MOD. 2010 FACT 30999 DISAUTO (5301)	437,000.00
1244 111A0109 0020	01 CAMIONETA NUEVA MARCA FORD 150 TIPO PICK UP COLOR BLANCO OXFORD BC SERIE 1FTEW1E81AKA19803 MOD. 2010 FACT 31000 DISAUTO (5301)	437,000.00
1244 111A0109 0021	01 CAMIONETA NUEVA MARCA FORD 150 TIPO PICK UP COLOR BLANCO OXFORD BC SERIE 1FTEW1E80AKA19792 MOD. 2010 FACT 31001 DISAUTO (5301)	437,000.00
1244 111A0109 0022	01 CAMIONETA NUEVA MARCA FORD 150 TIPO PICK UP COLOR BLANCO OXFORD BC SERIE 1FTEW1E80AKA19775 MOD. 2010 FACT 31002 DISAUTO (5301)	437,000.00
1244 111A0109 0023	01 CAMIONETA NUEVA MARCA FORD 150 TIPO PICK UP COLOR BLANCO OXFORD BC SERIE 1FTEW1E83AKA19771 MOD. 2010 FACT 31003 DISAUTO (5301)	437,000.00
1244 111A0109 0024	01 CAMIONETA NUEVA MARCA FORD 150 TIPO PICK UP COLOR BLANCO OXFORD BC SERIE 1FTEW1E83AKA19768 MOD. 2010 FACT 31004 DISAUTO (5301)	437,000.00
1244 111A0109 0025	01 CAMIONETA NUEVA MARCA FORD 150 TIPO PICK UP COLOR BLANCO OXFORD BC SERIE 1FTEW1E81AKA19767 MOD. 2010 FACT 31005 DISAUTO (5301)	437,000.00
1244 111A0109 0026	01 CAMIONETA NUEVA MARCA FORD 150 TIPO PICK UP COLOR BLANCO OXFORD BC SERIE 1FTEW1E81AKA19848 MOD. 2010 FACT 31006 DISAUTO (5301)	437,000.00
1244 111A0109 0027	01 CAMIONETA NUEVA MARCA FORD 150 TIPO PICK UP COLOR BLANCO OXFORD BC SERIE 1FTEW1E82AKA19857 MOD. 2010 FACT 31007 DISAUTO (5301)	437,000.00
1244 111A0109 0028	01 CAMIONETA NUEVA MARCA FORD 150 TIPO PICK UP COLOR BLANCO OXFORD BC SERIE 1FTEW1E81AKA19879 MOD. 2010 FACT 31008 DISAUTO (5301)	437,000.00
1244 111A0109 0029	01 CAMIONETA NUEVA MARCA FORD 150 TIPO PICK UP COLOR BLANCO OXFORD BC SERIE 1FTEW1E83AKA19897 MOD. 2010 FACT 31009 DISAUTO (5301)	437,000.00
1244 111A0109 0030	01 CAMIONETA NUEVA MARCA FORD 150 TIPO PICK UP COLOR BLANCO OXFORD BC SERIE 1FTEW1E81AKA19901 MOD. 2010 FACT 31010 DISAUTO (5301)	437,000.00
1244 111A0109 0032	01 CAMIONETA NUEVA MARCA FORD 150 TIPO PICK UP COLOR BLANCO OXFORD BC SERIE 1FTEW1E84AKA19679 MOD. 2010 FACT 31012 DISAUTO (5301)	437,000.00
1244 111A0109 0034	01 CAMIONETA NUEVA MARCA FORD 150 TIPO PICK UP COLOR BLANCO OXFORD BC SERIE 1FTEW1E82AKA19745 MOD. 2010 FACT 31014 DISAUTO (5301)	437,000.00
1244 111A0109 0035	01 CAMIONETA NUEVA MARCA FORD 150 TIPO PICK UP COLOR BLANCO OXFORD BC SERIE 1FTEW1E82AKA19759 MOD. 2010 FACT 31015 DISAUTO (5301)	437,000.00
1244 111A0109 0036	01 CAMIONETA NUEVA MARCA FORD 150 TIPO PICK UP COLOR BLANCO OXFORD BC SERIE 1FTEW1E83AKA19849 MOD. 2010 FACT 31016 DISAUTO (5301)	437,000.00

Código	Descripción del Bien	Valor en Libros
1244 111A0109 0037	01 CAMIONETA NUEVA MARCA FORD 150 TIPO PICK UP COLOR BLANCO OXFORD BC SERIE 1FTMF1CW9AKA37270 MOD. 2010 FACT 31052 DISAUTO (5301)	266,200.00
1244 111A0109 0038	01 CAMIONETA NUEVA MARCA FORD 150 TIPO PICK UP COLOR BLANCO OXFORD BC SERIE 1FTMF1CW1AKA37408 MOD. 2010 FACT 31053 DISAUTO (5301)	266,200.00
1244 111A0109 0039	01 CAMIONETA NUEVA MARCA FORD 150 TIPO PICK UP COLOR BLANCO OXFORD BC SERIE 1FTMF1CW3AKA37412 MOD. 2010 FACT 31054 DISAUTO (5301)	266,200.00
1244 111A0109 0040	01 CAMIONETA NUEVA MARCA FORD 150 TIPO PICK UP COLOR BLANCO OXFORD BC SERIE 1FTMF1CW0AKA37416 MOD. 2010 FACT 31055 DISAUTO (5301)	266,200.00
1244 111A0109 0041	01 CAMIONETA NUEVA MARCA FORD 150 TIPO PICK UP COLOR BLANCO OXFORD BC SERIE 1FTM1CW4AKA37273 MOD. 2010 FACT 31056 DISAUTO (5301)	266,200.00
1244 111A0109 0043	01 CAMIONETA NUEVA MARCA FORD 150 TIPO PICK UP COLOR BLANCO OXFORD BC SERIE 1FTMF1CWXAKA37276 MOD. 2010 FACT 31058 DISAUTO (5301)	266,200.00
1244 111A0109 0045	01 CAMIONETA NUEVA MARCA FORD 150 TIPO PICK UP COLOR BLANCO OXFORD BC SERIE 1FTMF1CW1AKA37442 MOD. 2010 FACT 31060 DISAUTO (5301)	266,200.00
1244 111A0109 0046	01 CAMIONETA NUEVA MARCA FORD 150 TIPO PICK UP COLOR BLANCO OXFORD BC SERIE 1FTMF1CW0AKA37285 MOD. 2010 FACT 31061 DISAUTO (5301)	266,200.00
1244 111A0109 0047	01 CAMIONETA NUEVA MARCA FORD 150 TIPO PICK UP COLOR BLANCO OXFORD BC SERIE 1FTMF1CW3AKA37443 MOD. 2010 FACT 31062 DISAUTO (5301)	266,200.00
1244 111A0109 0048	01 CAMIONETA NUEVA MARCA FORD 150 TIPO PICK UP COLOR BLANCO OXFORD BC SERIE 1FTMF1CW5AKA37444 MOD. 2010 FACT 31063 DISAUTO (5301)	266,200.00
1244 111A0109 0050	01 CAMIONETA NUEVA MARCA FORD 150 TIPO PICK UP COLOR BLANCO OXFORD BC SERIE 1FTMF1CW2AKA37448 MOD. 2010 FACT 31065 DISAUTO (5301)	266,200.00
1244 111A0109 0051	01 CAMIONETA NUEVA MARCA FORD 150 TIPO PICK UP COLOR BLANCO OXFORD BC SERIE 1FTMF1CWAKA37457 MOD. 2010 FACT 31066 DISAUTO (5301)	266,200.00
1244 111A0109 0053	01 CAMIONETA NUEVA MARCA FORD 150 TIPO PICK UP COLOR BLANCO OXFORD BC SERIE 1FTMF1CW5AKA37458 MOD. 2010 FACT 31068 DISAUTO (5301)	266,200.00
1244 111A0109 0054	01 CAMIONETA NUEVA MARCA FORD 150 TIPO PICK UP COLOR BLANCO OXFORD BC SERIE 1FTMF1CW3AKA37460 MOD. 2010 FACT 31069 DISAUTO (5301)	266,200.00
1244 111A0109 0055	01 CAMIONETA NUEVA MARCA FORD 150 TIPO PICK UP COLOR BLANCO OXFORD BC SERIE 1FTMF1CW5AKA37461 MOD. 2010 FACT 31070 DISAUTO (5301)	266,200.00
1244 111A0109 0056	01 CAMIONETA NUEVA MARCA FORD 150 TIPO PICK UP COLOR BLANCO OXFORD BC SERIE 1FTMF1CW0AKA37321 MOD. 2010 FACT 31071 DISAUTO (5301)	266,200.00
1244 111A0109 0057	01 CAMIONETA NUEVA MARCA FORD 150 TIPO PICK UP COLOR BLANCO OXFORD BC SERIE 1FTMF1CW1AKA37392 MOD. 2010 FACT 31072 DISAUTO (5301)	266,200.00
1244 111A0109 0058	01 CAMIONETA NUEVA MARCA FORD 150 TIPO PICK UP COLOR BLANCO OXFORD BC SERIE 1FTMF1CW2AKA37255 MOD. 2010 FACT 31073 DISAUTO (5301)	266,200.00

Código	Descripción del Bien	Valor en Libros
1244 111A0109 0059	01 CAMIONETA NUEVA MARCA FORD 150 TIPO PICK UP COLOR BLANCO OXFORD BC SERIE 1FTMF1CW7AKA37381 MOD. 2010 FACT 31074 DISAUTO (5301)	266,200.00
1244 111A0109 0060	01 CAMIONETA NUEVA MARCA FORD 150 TIPO PICK UP COLOR BLANCO OXFORD BC SERIE 1FTMF1CW6AKA37243 MOD. 2010 FACT 31075 DISAUTO (5301)	266,200.00
1244 111A0109 0061	01 CAMIONETA NUEVA MARCA FORD 150 TIPO PICK UP COLOR BLANCO OXFORD BC SERIE 1FTMF1CW0AKA37240 MOD. 2010 FACT 31076 DISAUTO (5301)	266,200.00
1244 111A0109 0063	01 CAMIONETA NUEVA MARCA FORD 150 TIPO PICK UP COLOR BLANCO OXFORD BC SERIE 1FTMF1CW3AKA37345 MOD. 2010 FACT 31078 DISAUTO (5301)	266,200.00
1244 111A0109 0064	01 CAMIONETA NUEVA MARCA FORD 150 TIPO PICK UP COLOR BLANCO OXFORD BC SERIE 1FTMF1CW4AKA37354 MOD. 2010 FACT 31079 DISAUTO (5301)	266,200.00
1244 111A0109 0066	01 CAMIONETA NUEVA MARCA FORD 150 TIPO PICK UP COLOR BLANCO OXFORD BC SERIE 1FTMF1CW0AKA81612 MOD. 2010 FACT 31439 DISAUTO (5301)	266,200.00
1244 111A0109 0067	01 CAMIONETA NUEVA MARCA FORD 150 TIPO PICK UP COLOR BLANCO OXFORD BC SERIE 1FTEW1E86AKA37469 MOD. 2010 FACT 31444 DISAUTO (5301)	437,000.00
1244 111A0109 0069	01 CAMIONETA NUEVA MARCA FORD 150 TIPO PICK UP COLOR BLANCO OXFORD BC SERIE 1FTEW1E85AKA37530 MOD. 2010 FACT 31446 DISAUTO (5301)	437,000.00
1244 111A0109 0070	01 CAMIONETA NUEVA MARCA FORD 150 TIPO PICK UP COLOR BLANCO OXFORD BC SERIE 1FTEW1E85AKA37494 MOD. 2010 FACT 31447 DISAUTO (5301)	437,000.00
1244 111A0109 0071	01 CAMIONETA NUEVA MARCA FORD 150 XL PICK UP MODELO 2010 COLOR BLANCO OXFORD BC SERIE 1FTMF1CW8AKB15117 FACT 31600 DISAUTO (5301)	274,700.99
1244 111A0109 0072	01 CAMIONETA NUEVA MARCA FORD 150 XL PICK UP MODELO 2010 COLOR BLANCO OXFORD BC SERIE 1FTMF1CW0AKB22398 FACT 31601 DISAUTO (5301)	274,700.99
1244 111A0109 0073	01 CAMIONETA NUEVA MARCA FORD 150 XL PICK UP MODELO 2010 COLOR BLANCO OXFORD BC SERIE 1FTMF1CWXAKB15331 FACT 31602 DISAUTO (5301)	274,700.99
1244 111A0109 0074	01 CAMIONETA NUEVA MARCA FORD 150 XL PICK UP MODELO 2010 COLOR BLANCO OXFORD BC SERIE 1FTMF1CW0AKB15127 FACT 31603 DISAUTO (5301)	274,700.99
1244 111A0109 0075	01 CAMIONETA NUEVA MARCA FORD 150 XL PICK UP MODELO 2010 COLOR PLATA ESTELAR SERIE 1FTMF1CW2AKA32640 FACT 31604 DISAUTO (5301)	274,700.99
1244 111A0109 0076	01 CAMIONETA NUEVA MARCA FORD 150 XL PICK UP MODELO 2010 COLOR BLANCO OXFORD BC SERIE 1FTMF1CW6AKA32639 FACT 31604 DISAUTO (5301)	274,700.99
1244 111A0109 0077	01 CAMIONETA NUEVA MARCA FORD 150 XL PICK UP MODELO 2010 COLOR BLANCO OXFORD BC SERIE 1FTMF1CW7AKB15299 FACT 31606 DISAUTO (5301)	274,700.99
1244 111A0109 0078	01 CAMIONETA NUEVA MARCA FORD 150 XL PICK UP MODELO 2010 COLOR BLANCO OXFORD BC SERIE 1FTMF1CW7AKB15285 FACT 31607 DISAUTO (5301)	274,700.99
1244 111A0109 0079	01 CAMIONETA NUEVA MARCA FORD 150 XL PICK UP MODELO 2010 COLOR BLANCO OXFORD BC SERIE 1FTMF1CW1AKB13208 FACT 31608 DISAUTO (5301)	274,700.99
1244 111A0109 0080	01 CAMIONETA NUEVA MARCA FORD RANGER XL PICK UP MODELO 2010 COLOR PLATA OSTION SERIE 8AFER5AD2A6285740 FACT 31609 DISAUTO (5301)	230,199.99

**FISCALÍA GENERAL DEL ESTADO**
**SISTEMA CONTABLE 2020**
**RELACIÓN DE BIENES MUEBLES QUE COMPONEN SU PATRIMONIO**

Página 47 de 98

**Cuenta Pública al 31 de diciembre de 2020**

Hora: 01:03:47p. m.

Fecha: 15/02/2021

Código	Descripción del Bien	Valor en Libros
1244 111A0109 0081	01 CAMIONETA NUEVA MARCA FORD RANGER XL PICK UP MODELO 2010 COLOR BLANCO OXFORD SERIE 8AFER5AD0A6271027 FACT 31610 DISAUTO (5301)	230,199.99
1244 111A0109 0082	01 CAMIONETA NUEVA MARCA FORD RANGER XL PICK UP MODELO 2010 COLOR BLANCO OXFORD BC SERIE 8AFER5AD2A6274012 FACT 31611 DISAUTO (5301)	230,199.99
1244 111A0109 0083	01 CAMIONETA NUEVA MARCA FORD RANGER XL PICK UP MODELO 2009 COLOR BLANCO OXFORD BC SERIE 8AFDT50D096231153 FACT 30441 DISAUTO (5301)	170,542.00
1244 111A0109 0084	01 CAMIONETA NUEVA MARCA FORD RANGER XL PICK UP MODELO 2009 COLOR BLANCO OXFORD BC SERIE 8AFDT50D596237854 FACT 30442 DISAUTO (5301)	170,542.00
1244 111A0109 0085	01 VEHICULO NUEVO MARCA CHEVROLET OPTRA MODELO 2009 COLOR GRIS PLATINO SERIE KL1JJ51ZX9K119128 FACT 14063 FARRERA (5301)	158,915.00
1244 111A0109 0086	01 VEHICULO NUEVO MARCA CHEVROLET OPTRA MODELO 2009 COLOR ARENA SERIE KL1JJ51Z69K062250 FACT 14064 FARRERA (5301)	158,915.00
1244 111A0109 0087	01 VEHICULO NUEVO MARCA CHEVROLET OPTRA MODELO 2009 COLOR ARENA SERIE KL1JJ51Z59K064099 FACT 14065 FARRERA (5301)	158,915.00
1244 111A0109 0088	01 UNIDAD NUEVA MARCA CHRYSLER ASPEN LIMITED 4 X 4 MOD. 2009 COLOR BLANCO CREMA SERIE 9F703621 FACT 12247 P. DE PEDRERO (5301)	504,900.00
1244 111A0109 0089	01 UNIDAD NUEVA MARCA FORD ECONOLINE TIPO VAN MOD. 2009 COLOR BLANCO OXFORD BC, SERIE 1FMNE11W79DA63033 FACT 30595 DISAUTO (5301)	357,727.00
1244 111A0109 0090	01 UNIDAD NUEVA MARCA FORD ECONOLINE TIPO VAN MOD. 2009 COLOR BLANCO OXFORD BC, SERIE 1FMNE11W89DA63042 FACT 30596 DISAUTO (5301)	357,727.00
1244 111A0109 0091	01 CAMIONETA NUEVA MARCA FORD TIPO PICK UP MODELO 2009 COLOR BLANCO OXFORD BC SERIE 1FTRW14809KC42185 FACT 30597 DISAUTO (5301)	437,000.00
1244 111A0109 0092	01 CAMIONETA NUEVA MARCA FORD TIPO PICK UP MODELO 2009 COLOR BLANCO OXFORD BC SERIE 1FTRW14809KC42218 FACT 30598 DISAUTO (5301)	437,000.00
1244 111A0109 0093	01 CAMIONETA NUEVA MARCA FORD TIPO PICK UP MODELO 2009 COLOR BLANCO OXFORD BC SERIE 1FTRW14809KC42204 FACT 30599 DISAUTO (5301)	437,000.00
1244 111A0109 0094	01 CAMIONETA NUEVA MARCA FORD TIPO PICK UP MODELO 2009 COLOR BLANCO OXFORD BC SERIE 1FTRW14809KC40050 FACT 30600 DISAUTO (5301)	437,000.00
1244 111A0109 0095	01 CAMIONETA NUEVA MARCA FORD TIPO PICK UP MODELO 2009 COLOR BLANCO OXFORD BC SERIE 1FTRW14809KC42199 FACT 30601 DISAUTO (5301)	437,000.00
1244 111A0109 0096	01 CAMIONETA NUEVA MARCA FORD TIPO PICK UP MODELO 2009 COLOR BLANCO OXFORD BC SERIE 1FTRW148X9KC40069 FACT 30601 DISAUTO (5301)	437,000.00
1244 111A0109 0097	01 UNIDAD NUEVA MARCA FORD FIESTA TIPO SEDAN MODELO 2009 COLOR AZUL PROFUNDO SERIE 9BFBT10N498352391 FACT. 30618 DISAUTO (5301)	144,995.00
1244 111A0109 0098	01 UNIDAD NUEVA MARCA FORD FIESTA TIPO SEDAN MODELO 2009 COLOR AZUL PROFUNDO SERIE 9BFBT10N0983705841 FACT. 30619 DISAUTO (5301)	144,995.00
1244 111A0109 0099	01 UNIDAD NUEVA MARCA FORD FIESTA TIPO SEDAN MODELO 2009 COLOR AZUL PROFUNDO SERIE 9BFBT10N098365087 FACT. 30620 DISAUTO (5301)	144,995.00

Código	Descripción del Bien	Valor en Libros
1244 111A0109 0100	01 UNIDAD NUEVA MARCA FORD FIESTA TIPO SEDAN MODELO 2009 COLOR GRIS ALUMINIO SERIE 9BFBT10N398364810 FACT. 30621 DISAUTO (5301)	144,995.00
1244 111A0109 0101	01 UNIDAD NUEVA MARCA CHEVROLET SUBURBAN 2007 PLACAS DNP7530/DPP5587 No. DE SERIE 3GNFC16J67G279846 FACTURA 5193 COLOR AZUL ONIX	507,798.00
1244 111A0109 0102	01 UNIDAD NUEVA MARCA CHEVROLET SUBURBAN 2005 PLACAS DPP4817 No. DE SERIE 3GNEC16T45G250212 FACTURA 23959 COLOR BLANCA	988,583.00
1244 111A0109 0103	01 UNIDAD MARCA FORD ECOLINE WAGON T/VAN 2004 PLACAS No. DNB1953 No. DE SERIE 1FMRE11L84HB24754 FACTURA No. 15567 COLOR BLANCO OXFORD (DISTRIB. DE AUTOCAMIONES)	282,600.00
1244 111A0109 0104	01 UNIDAD MARCA CHEVROLET MALIBU 2007 PLACAS No. DNP9212/DPP4816 No. DE SERIE 1G1ZU57NXF138980 FACTURA No. A5318 COLOR CASHMERE METALICO (AUTOCOMER TUXTLA)	245,480.00
1244 111A0109 0105	01 UNIDAD MARCA CHRYSLER ASPEN 2009 PLACAS No. DPV1962 No. DE SERIE 1A8HW58T69F703621 FACTURA No. 24158 COLOR BLANCO CREMA (PASTRANA DE PEDRERO)	504,900.00
1244 111A0109 0106	01 UNIDAD MARCA TOYOTA CORROLLA CE MT2008 PLACAS No. DNU4554/DPP5475 No. DE SERIE 2T1BR32E98C866208 FACTURA No. A0320 COLOR PLATA (TECNOVENTAS)	167,228.00
1244 111A0109 0107	01 UNIDAD MARCA TOYOTA CORROLLA CE MT 2008 PLACAS No. DNU4565/DPP5582 No. DE SERIE 2T1BR32E48C864270 FACTURA No. A0315 COLOR BLANCO (TECNOVENTAS)	167,228.00
1244 111A0109 0108	01 UNIDAD MARCA VOLKWAGEN GOL SEDAN CONFORT LINE 2009 PLACAS No. DPL1027 No. DE SERIE 9BWDB05U39T147096 FACTURA No. 191234 COLOR PLATA METALICO (DISTRIBUIDORA AUTOMOTRIZ DE TUXTLA)	136,510.00
1244 111A0109 0109	01 UNIDAD MARCA CROW VIC. POLICE INTERCEPTOR 2005 PLACAS No. DPP5381 No. DE SERIE 2FAFP71W85X175077 FACTURA No. 21731 COLOR PLATA NEGRO (DISTRIBUIDOR DE AUTOCAMIONES DE CHIS.)	260,000.00
1244 111A0109 0111	01 UNIDAD MARCA TOYOTA COROLA 2007 PLACAS No. DNU6447/DPP6034 No. DE SERIE 2T1BR32E07C847299 FACTURA No. A0312 COLOR BLANCO (TECNOVENTAS)	164,640.00
1244 111A0109 0112	01 UNIDAD MARCA PICK-UP RAM 2500 SLT DOBLE CABINA 4X4 2008 PLACAS No. DA06750/DB18607 No. DE SERIE 8G163153 FACTURA No. AA104942 COLOR KHAKI (PASTRANA DE PEDRERO)	294,000.00
1244 111A0109 0113	01 UNIDAD MARCA CHEVROLET OPTRA 2007 PLACAS No. DNP9213 No. DE SERIE KL1J51ZX7K630089 FACTURA No. A5319 COLOR GRIS PLATINO (AUTOCOMER TUXTLA)	148,052.00
1244 111A0109 0114	01 UNIDAD MARCA CHEVROLET MALIBU LS 2005 PLACAS No. DNE4597 No. DE SERIE 1G1ZT52845F247520 FACTURA No. A03558 COLOR GRIS METALICO (AUTOCOMER TUXTLA)	199,590.00
1244 111A0109 0115	01 UNIDAD MARCA CHEVROLET OPTRA 2007 PLACAS No. DNU4561/DPP5674 No. DE SERIE KL1JJ51Z67K728777 FACTURA No. D10357 COLOR GRIS PLATINO (AUTOMOTRIZ FARRERA)	139,477.00
1244 111A0109 0116	01 UNIDAD MARCA CHEVROLET ASTRA 2006 PLACAS No. DNJ9884/DPP5473 No. DE SERIE 93CTC69B96B100788 FACTURA No. 16137 COLOR AZUL ATLANTIS (AUTOMOTRIZ SOCONUSCO)	139,800.00
1244 111A0109 0117	01 UNIDAD MARCA CHEVROLET ASTRA 2005 PLACAS No. DNF3481/DPP5676 No. DE SERIE 93CTC69B55B215726 FACTURA No. A03705 COLOR ROJO VIVO (AUTOCOMER TUXTLA)	144,895.00
1244 111A0109 0118	01 UNIDAD MARCA CHEVROLET ASTRA 2006 PLACAS No. DNJ9929 No. DE SERIE 93CTC69BX6B101643 FACTURA No. 16143 COLOR BLANCO NEVADA (AUTOMOTRIZ DEL SOCONUSCO)	139,800.00
1244 111A0109 0119	01 UNIDAD MARCA CHEVROLET ASTRA 2004 PLACAS No. DNB1926 No. DE SERIE 93CTB69LX4B196469 FACTURA No. A01949 COLOR PLATA (AUTOCOMER TUXTLA)	77,522.00

Código	Descripción del Bien	Valor en Libros
1244 111A0109 0120	01 UNIDAD MARCA CHEVROLET ASTRA 2006 PLACAS No. DPP5472 No. DE SERIE 93CTC69B46B101699 FACTURA No. 16125 COLOR BLANCO NEVADA (AUTOMOTRIZ DEL SOCONUSCO)	139,800.00
1244 111A0109 0121	01 UNIDAD MARCA FORD F150 2009 PLACAS No. DB84504 No. DE SERIE 1FTRW148X9KC40069 FACTURA No. S/N COLOR BLANCO OXFORD (DISTRIBUIDORES DE AUTOCAMIONES DE CHIAPAS)	437,000.00
1244 111A0109 0122	01 UNIDAD MARCA FORD F150 2009 PLACAS No. DB84505 No. DE SERIE 1FTRW14809KC42218 FACTURA No. S/N COLOR BLANCO OXFORD (DISTRIBUIDORES DE AUTOCAMIONES DE CHIAPAS)	437,000.00
1244 111A0109 0123	01 UNIDAD MARCA DODGE DAKOTA CREW CAB. DOBLE CABINA SLT 4X2 PICK UP 2008 PLACAS No. DB22490 No. DE SERIE 8S628363 FACTURA No. AA10642 COLOR BLANCO (PASTRANA DE PEDREROE)	226,000.00
1244 111A0109 0124	01 UNIDAD MARCA LINCOLN MERCURY MARINER 2006 PLACAS No. DNK2070 No. DE SERIE 4M2CU56186KJ18304 FACTURA No. S/N COLOR PLATA SATELITA (DISTRIBUIDORES DE AUTOCAMIONES)	325,350.00
1244 111A0109 0125	01 UNIDAD MARCA NISSAN SENTRA CUSTOM 2007 PLACAS No. DNU4564 No. DE SERIE 3N1AB61D97L718357 FACTURA No. 28103 COLOR BLANCO POLAR (GINZA AUTOMOTORES S.A. DE C.V.)	164,600.00
1244 111A0109 0126	01 UNIDAD MARCA CADILLAC ESCALADE 2007 PLACAS No. DNW8684 No. DE SERIE 1GYFK66807R407076 FACTURA No. 12089 COLOR BLANCO DIAMANTE (SURMAN POLANCO)	805,000.00
1244 111A0109 0127	01 UNIDAD MARCA FORD RANGER 2009 PLACAS No. DB82684 No. DE SERIE 8AFDT50D596237854 FACTURA No. S/N COLOR NEGRO (DISTRIBUIDORES DE AUTOCAMIONES DE CHIAPAS)	170,542.00
1244 111A0109 0128	01 UNIDAD MARCA FORD FIESTA SEDAN 2009 PLACAS No. DPV5211 No. DE SERIE 9BFBT10N498352391 FACTURA No. S/N COLOR AZUL PROFUNDO (DISTRIBUIDORES DE AUTOCAMIONES DE CHIAPAS)	144,995.00
1244 111A0109 0129	01 UNIDAD MARCA NISSAN SENTRA CUSTOM TM 2007 PLACAS No. DNU4638/DPP1696 No. DE SERIE 3N1AB61DX7L699575 FACTURA No. 28099 COLOR GRIS OXFORD (GINZA AUTOMOTORES)	164,600.00
1244 111A0109 0130	01 UNIDAD MARCA VOLKSWAGEN POINTER 2007 PLACAS No. DNS4945 No. DE SERIE 9BWCC05W17P030147 FACTURA No. 172297 COLOR AZUL MISTICO (DISTRIBUIDORA AUTOMOTRIZ)	106,700.00
1244 111A0109 0132	01 UNIDAD MARCA CHEVROLET OPTRA 2007 PLACAS No. DNU4563/DPP2011 No. DE SERIE KL1JJ51ZX7K28345 FACTURA No. D10353 COLOR GRIS PLATINO (AUTOMOTRIZ FARRERA)	139,477.00
1244 111A0109 0133	01 UNIDAD MARCA VOLKSWAGEN POINTER 2007 PLACAS No. DNS4943 No. DE SERIE 9BWCC05W97P025861 FACTURA No. 172294 COLOR PLATA LIGTH (DISTRIBUIDORA AUTOMOTRIZ)	106,700.00
1244 111A0109 0135	01 UNIDAD MARCA CHEVROLET ASTRA 2005 PLACAS No. D9L9928 No. DE SERIE 93CTC69B25B232905 FACTURA No. A03704 COLOR PLATA METALICO (AUTOCOMER TUXTLA)	144,895.00
1244 111A0109 0136	01 UNIDAD MARCA CHEVROLET ASTRA 2006 PLACAS No. DNN9780 No. DE SERIE 93CTC69B16B101627 FACTURA No. 16117 COLOR BLANCO NEVADA (AUTOMOTRIZ DEL SOCONUSCO)	139,800.00
1244 111A0109 0137	01 UNIDAD MARCA CHEVROLET SUBURBAN 2008 PLACAS No. DNU5766 No. DE SERIE 3GNGK26K28G132107 FACTURA No. 3849-3850 COLOR GRAYSTONE (TRANSPORTADORA DE PROTECCION Y SEGURIDAD)	1,847,049.99
1244 111A0109 0138	01 UNIDAD MARCA CHEVROLET COLORADO 4X4 2007 PLACAS No. CZ70940 No. DE SERIE 1GCDT13E478254506 FACTURA No. D10347/A8166 COLOR PLATA METALICO (AUTOMOTRIS FARRERA)	256,497.00
1244 111A0109 0139	01 UNIDAD MARCA CHEVROLET YUKON 2007 PLACAS No. DNT7060 No. DE SERIE 1GKFK63867J308520 FACTURA No. 7508-7512 COLOR DORADO (EPEL)	951,694.00

Código	Descripción del Bien	Valor en Libros
1244 111A0109 0140	01 UNIDAD MARCA CHEVROLET COLORADO 2007 PLACAS No. CZ70924 No. DE SERIE 1GCDT13EX78255224 FACTURA No. D10333-A8152 COLOR PLATA METALICO (AUTOMOTRIZ FARRERA)	256,497.00
1244 111A0109 0141	01 UNIDAD MARCA LINCOLN NAVIGATOR 4X4 2004 PLACAS No. DNA61410 No. DE SERIE 5LMFU28R14LJ19783 FACTURA No. 184,185 Y 197 COLOR BLANCA (BLINDAJES DE MEXICO)	1,301,040.00
1244 111A0109 0142	01 UNIDAD MARCA FORD CROW VICTORIA POLICE INTERCEPTOR 2005 PLACAS No. DNU4534 No. DE SERIE 2FAFP71w55x175084 FACTURA No. 21732 COLOR NEGRO (DISTRIBUIDORA DE AUTOCAMIONES DE CHIAPAS)	260,000.00
1244 111A0109 0143	01 UNIDAD MARCA FORD CROW VICTORIA POLICE INTERCEPTOR 2005 PLACAS No. DNU4537 No. DE SERIE 2FAFP71W95X175072 FACTURA No. 21728 COLOR NEGRO (DISTRIBUIDORA DE AUTOCAMIONES DE CHIAPAS)	260,000.00
1244 111A0109 0144	01 UNIDAD MARCA FORD CROW VICTORIA POLICE INTERCEPTOR 2005 PLACAS No. DNU4551 No. DE SERIE 2FAFP71W55X173013 FACTURA No. 21716 COLOR NEGRO (DISTRIBUIDORA DE AUTOCAMIONES DE CHIAPAS)	260,000.00
1244 111A0109 0145	01 UNIDAD MARCA DODGE PICK UP RAM 2500 DOBLE CABINA 4X4 2008 PLACAS No. DB20933 No. DE SERIE 8G163167 FACTURA No. AA10501 COLOR KHAKI (PASTRANA DE PEDRERO)	294,000.00
1244 111A0109 0146	01 UNIDAD MARCA DODGE DAKOTA CREW DOBLE CABINA 4X4 2008 PLACAS No. DB18510 No. DE SERIE 8S635516 FACTURA No. AA10688 COLOR PLATABRILLANTE (PASTRANA DE PEDRERO)	226,000.00
1244 111A0109 0147	01 UNIDAD MARCA CHEVROLET MALIBU LS 2005 PLACAS No. DNE4599/DPP2025 No. DE SERIE 1G1ZT52885F233314 FACTURA No. A03560 COLOR PLATA METALICO (AUTOCOMER TUXTLA)	199,590.00
1244 111A0109 0148	01 UNIDAD MARCA NISSAN SENTRA CUSTON 2007 PLACAS No. DNU4639/DPP1359 No. DE SERIE 3N1AB61D77L699713 FACTURA No. 28096 COLOR PLATA (GINZA AUTOMOTORES)	164,600.00
1244 111A0109 0149	01 UNIDAD MARCA CHEVROLET ASTRA PLACAS No. DNB1931 No. DE SERIE 93CTB69L14B196196 FACTURA No. A01965 COLOR BLANCO BRILLANTE (AUTOCOMER TUXTLA)	77,522.65
1244 111A0109 0150	01 UNIDAD MARCA CHEVROLET ASTRA 2006 PLACAS No. DNL3235 No. DE SERIE 93CTC69B26B103466 FACTURA No. 16120 COLOR PLATA POLARIS (AUTOMOTRIZ DEL SOCONUSCO)	139,800.00
1244 111A0109 0151	01 UNIDAD MARCA CHEVROLET ASTRA 2006 PLACAS No. DNK9835No. DE SERIE 93CTC69B36B100835 FACTURA No. 16122 COLOR AZUL ATLANTIS (AUTOMOTRIZ DEL SOCONUSCO)	139,800.00
1244 111A0109 0152	01 UNIDAD MARCA CHEVROLET ASTRA 2006 PLACAS No. DNH4428 No. DE SERIE 93CTC69B56B103347 FACTURA No. 16127 COLOR PLATA POLARIS (AUTOMOTRIZ DEL SOCONUSCO)	139,800.00
1244 111A0109 0153	01 UNIDAD MARCA CHEVROLET MALIBU LS 2005 PLACAS No. DNE4595/DPP6032 No. DE SERIE 1G1ZT52825F233728 FACTURA No. A03556 COLOR PLATA METALICO (AUTOCOMER TUXTLA)	199,590.00
1244 111A0109 0155	01 UNIDAD MARCA FORD RANGER DOBLE CABINA PICK UP 2005 PLACAS No. CZ78128 No. DE SERIE 8AFDT50D556447560 FACTURA No. 15716 COLOR PLATA OSTION (AUTOCAMIONES DE TAPACHULA)	179,422.00
1244 111A0109 0156	01 UNIDAD MARCA CHEVROLET ASTRA 2006 PLACAS No. DNN9778 No. DE SERIE 93CTV69B76B103964 FACTURA No. 16135 COLOR PLATA POLARIS (AUTOMOTRIZ DEL SOCONUSCO)	139,800.00
1244 111A0109 0158	01 UNIDAD MARCA CHEVROLET ASTRA 2004 PLACAS No. DNP1911 No. DE SERIE 93CTB69L04B196223 FACTURA No. A01935 COLOR BLANCO BRILLANTE (AUTOCOMER TUXTLA)	77,522.65
1244 111A0109 0159	01 UNIDAD MARCA CHEVROLET ASTRA 2004 PLACAS No. DNB1921 No. DE SERIE 93CTB69L64B196064 FACTURA No. A01944 COLOR PLATA (AUTOCOMER TUXTLA)	77,522.65



Código	Descripción del Bien	Valor en Libros
1244 111A0109 0160	01 UNIDAD MARCA CHEVROLET ASTRA 2006 PLACAS No. DPP1698 No. DE SERIE 93CTC69B16B101675 FACTURA No. 16119 COLOR BLANCO NEVADA (AUTOMOTRIZ DEL SOCONUSCO)	139,800.00
1244 111A0109 0161	01 UNIDAD MARCA CHEVROLET SILVERADO CAB. EXT 4X4 2004 PLACAS No. CY57489 No. DE SERIE 1GCEK19T44Z168468 FACTURA No. A01783 COLOR AZUL BRILLANTE (AUTOCOMER TUXTLA)	283,751.00
1244 111A0109 0162	01 UNIDAD MARCA CHEVROLET OPTRA 2009 PLACAS No. DPV1964 No. DE SERIE KL1JJ51Z69K062250 FACTURA No. A10987 COLOR ARENA (AUTOMOTRIZ FARRERA)	158,915.00
1244 111A0109 0163	01 UNIDAD MARCA JEEP LIBERTY SPORT 4X2 2002 PLACAS No. DMN6927 No. DE SERIE 1J4GK48K82W259321 FACTURA No. AA7838	100,000.00
1244 111A0109 0164	01 UNIDAD MARCA FORD RANGER DOBLE CABINA PICK UP 2005 PLACAS No. CZ44114 No. DE SERIE 8AFDT50D456408927 FACTURA No. 18206 COLOR AZUL PROFUNDO (DISTRIBUIDORA DE AUTOCAMIONES DE CHIAPAS)	178,000.00
1244 111A0109 0165	01 UNIDAD MARCA FORD RANGER XL CAB. 4X2 PICK UP 2009 PLACAS No. DB82685 No. DE SERIE 8AFDT50D096231153 FACTURA No. S/N COLOR BLANCO OXFORD (DISTRIBUIDORA DE AUTOCAMIONES DE CHIAPAS)	170,542.00
1244 111A0109 0166	01 UNIDAD MARCA FORD RANGER 2008 PLACAS No. DB58118 No. DE SERIE 8AFDT50D786158636 FACTURA No. 28049 COLOR PLATA OSTION (DISTRIBUIDORA DE AUTOCAMIONES DE CHIAPAS)	168,280.00
1244 111A0109 0167	01 UNIDAD MARCA CHEVROLET ASTRA 2004 PLACAS No. DNB1915 No. DE SERIE 93CTB69L24B196417 FACTURA No. 1939 COLOR PLATA (AUTOCOMER TUXTLA)	77,522.00
1244 111A0109 0168	01 UNIDAD MARCA CHEVROLET COLORADO 2007 PLACAS No. DB18527 No. DE SERIE 1GCDT13E878255934 FACTURA No. D10349/A8168 COLOR PLATA METALICO (AUTOMOTRIZ FARRERA)	256,497.00
1244 111A0109 0170	01 UNIDAD MARCA CHEVROLET CAVALIER 2004 PLACAS No. DNA6169 No. DE SERIE 3G1JC52F94S145426 FACTURA No. A01778 COLOR ROJO VICTORIA (AUTOCOMER TUXTLA S.A. DE C.V.)	133,885.30
1244 111A0109 0171	01 UNIDAD MARCA CHEVROLET COLORADO 4X4 2007 PLACAS No. CZ70939/DB18511 No. DE SERIE 1GCDT13E978255344 FACTURA No. D10346/A8165 COLOR PLATA METALICO (AUTOMOTRIZ FARRERA)	256,497.00
1244 111A0109 0172	01 UNIDAD MARCA CHEVROLET OPTRA 2007 PLACAS No. DNU4644/DPP4824 No. DE SERIE KL1JJ51ZX7K728698 FACTURA No. D10491 COLOR FOJO FUEGO (AUTOMOTRIZ FARRERA)	139,477.00
1244 111A0109 0173	01 UNIDAD MARCA CHEVROLET ASTRA 2006 PLACAS No. DPP2004 No. DE SERIE 93CTC69B86B103312 FACTURA No. 16115 COLOR PLATA POLARIS (AUTOMOTRIZ DEL SOCONUSCO)	139,800.00
1244 111A0109 0174	01 UNIDAD MARCA CREVROLET ASTRA 2006 PLACAS No. DNK9796/DPP1692 No. DE SERIE 93CTC69B56B106734 FACTURA No. 16130 COLOR ROJO RALLY (AUTOMOTRIZ DEL SOCONUSCO)	139,800.00
1244 111A0109 0175	01 UNIDAD MARCA FORD RANGER DOBLE CAB. PICK UP 2005 PLACAS No. CZ44110/DB18279 No. DE SERIE 8AFDT50DX56409449 FACTURA No. 18200 COLOR NEGRO (DISTRIBUIDORA DE CAMIONES DE CHIAPAS)	178,000.00
1244 111A0109 0176	01 UNIDAD MARCA CHEVROLET OPTRA 2009 PLACAS No. DPV1963 No. DE SERIE KL1JJ51ZX9K119128 FACTURA No. A10986 COLOR GRIS PLATINO (AUTOMOTRIZ FARRERA)	158,915.00
1244 111A0109 0177	01 UNIDAD MARCA FORD RANGER DOBLE CAB. PICK UP 2005 PLACAS No. CZ78136/DB18278 No. DE SERIE 8AFDT50D656439225 FACTURA No. 15711 COLOR BLANCO OXFORD (AUTOCAMIONES DE TAPACHULA)	179,422.00
1244 111A0109 0178	01 UNIDAD MARCA FORD RANGER DOBLE CAB. PICK UP 2005 PLACAS No. CY93493/DB22235 No. DE SERIE 8AFDT50D556405454 FACTURA No. 18204 COLOR ROJO BRILLANTE (DISTRIBUIDORA DE AUTOCAMIONES DE CHIAPAS)	178,000.00

Código	Descripción del Bien	Valor en Libros
1244 111A0109 0179	01 UNIDAD MARCA DODGE RAM PICK UP 1500 2005 PLACAS No. CZ13407/DB18509 No. DE SERIE 5J635307 FACTURA No. AA4134 COLOR PLATA BRILLANTE (PASTRANA DE PEDRERO)	177,500.00
1244 111A0109 0181	01 UNIDAD MARCA DODGE DAKOTA CREW DOBLE CAB. SLT 4X2 PICK UP 2008 PLACAS No. DB21113 No. DE SERIE 8S637898 FACTURA No. AA10648 COLOR BLANCO (PASTRANA DE PEDRERO)	226,000.00
1244 111A0109 0182	01 UNIDAD MARCA CHEVROLET ASTRA 2005 PLACAS No. DPP5580 No. DE SERIE 93CTC69B85B208057 FACTURA No. A03706 COLOR ROJO VIVO (AUTOCOMER TUXTLA)	144,895.00
1244 111A0109 0183	01 UNIDAD MARCA FORD RANGER DOBLE CAB. PICK UP 2005 PLACAS No. CZ44124 No. DE SERIE 8AFDT50D156438046 FACTURA No. 15734 COLOR ROJO BRILLANTE (AUTOCAMIONES DE TAPACHULA)	179,422.00
1244 111A0109 0184	01 UNIDAD MARCA DODGE DAKOTA CREW DOBLE CAB. PICK UP SLT 4X2 2008 PLACAS No. DA06754/DB15723 No. DE SERIE 8S628368 FACTURA No. AA10647 COLOR BLANCO (PASTRANA DE PEDRERO)	226,000.00
1244 111A0109 0185	01 UNIDAD MARCA FORD RANGER DOBLE CAB. PICK UP 2005 PLACAS No. CZ44112/DB18734 No. DE SERIE 8AFDT50D456413500 FACTURA No. 18210 COLOR ROJO BRILLANTE (DISTRIBUIDORA DE AUTOCAMIONES DE CHIAPAS)	178,000.00
1244 111A0109 0186	01 UNIDAD MARCA OPTRA 2007 PLACAS No. DNS4940 No. DE SERIE KL1JJ51Z97K693622 FACTURA No. A08319 COLOR GRIS PLATINO (AUTOCOMER TUXTLA)	148,455.00
1244 111A0109 0188	01 UNIDAD MARCA CHEVROLET ASTRA 2006 PLACAS No. DNL3234/DPP1537 No. DE SERIE 93CTC69B66B101624 FACTURA No. 16131 COLOR BLANCO NEVADA (AUTOMOTRIZ DEL SOCONUSCO)	139,800.00
1244 111A0109 0190	01 UNIDAD MARCA JEEP LIBERTY SPORT 4X4 2005 PLACAS No. DPP1362 No. DE SERIE 1J4GL48K65W633071 FACTURA No. 5842 COLOR ZAFIRO/CUARZO (REL MOTORS)	239,900.00
1244 111A0109 0191	01 UNIDAD MARCA FORD RANGER 2008 PLACAS No. DA06776/DB18041 No. DE SERIE 8AFDT50D686160300 FACTURA No. 28051 COLOR ROJO BRILLANTE (DISTRIBUIDORA DE AUTOCAMIONES DE CHIAPAS)	168,280.00
1244 111A0109 0192	01 UNIDAD MARCA FORD RANGER DOBLE CABINA PICK UP 2005 PLACAS No. CZ17426/DB18146 No. DE SERIE 8AFDT50D456444021 FACTURA No. 15735 COLOR ROJO BRILLANTE (AUTOCAMIONES DE TAPACHULA)	179,422.00
1244 111A0109 0193	01 UNIDAD MARCA CHEVROLET OPTRA 2007 PLACAS No. DNU4569/DPP1367 No. DE SERIE KL1JJ51ZX7K728653 FACTURA No. D10493 COLOR ROJO FUEGO (AUTOMOTRIZ FARRERA)	139,477.00
1244 111A0109 0194	01 UNIDAD MARCA CHEVROLET OPTRA 2007 PLACAS No. DNU4545/DPP1365 No. DE SERIE KL1JJ51Z67K691830 FACTURA No. D10485 COLOR AZUL IMPERIAL (AUTOMOTRIZ FARRERA)	139,477.00
1244 111A0109 0195	01 UNIDAD MARCA FORD RANGER DOBLE CAB. PICK UP 2005 PLACAS No. CZ44111 No. DE SERIE 8AFDT50D156405130 FACTURA No. 18198 COLOR NEGRO (DISTRIBUIDORA DE AUTOCAMIONES DE CHIAPAS)	178,000.00
1244 111A0109 0196	01 UNIDAD MARCA DODGE DAKOTA CREW DOBLE CABINA 2008 PLACAS No. DB18531 No. DE SERIE 8S628365 FACTURA No. AA10665 COLOR BLANCO (PASTRANA DE PEDRERO)	226,000.00
1244 111A0109 0197	01 UNIDAD MARCA NISSAN SENTRA CUSTOM 2007 PLACAS No. DNU4567 No. DE SERIE 3N1AB61D97L699034 FACTURA No. 28098 COLOR AZUL MARINO (GINZA AUTOMOTORES)	164,600.00
1244 111A0109 0198	01 UNIDAD MARCA FORD ECOLINE WAGON 150 2009 PLACAS No. DPV-5221 No. DE SERIE 1FMNE11W89DA63042 FACTURA No. S/N COLOR BLANCO OXFORD (DISTRIBUIDORES DE AUTOCAMIONES DE CHIAPAS)	357,727.00
1244 111A0109 0199	01 UNIDAD MARCA DODGE DAKOTA CREW DOBLE CABINA SLT 4X2 PICK UP 2008 PLACAS No. DA06892/DB18139 No. DE SERIE 8S617229 FACTURA No. AA10685 COLOR ROJO FLAMA (PASTRANA DE PEDRERO)	226,000.00

Código	Descripción del Bien	Valor en Libros
1244 111A0109 0200	01 UNIDAD MARCA CHEVROLET OPTRA 2007 PLACAS No. DNU4568/DPK9642 No. DE SERIE KL1JJ51Z27K727951 FACTURA No. D10352 COLOR GRIS PLATINO (AUTOMOTRIZ FARRERA)	139,477.00
1244 111A0109 0201	01 UNIDAD MARCA NISSAN SENTRA CUSTOM TM 2007 PLACAS No. DPP5383 No. DE SERIE 3N1AB61D9L706208 FACTURA No. 28095 COLOR ROJO (GINZA AUTOMOTORES)	139,477.00
1244 111A0109 0203	01 UNIDAD MARCA DODGE RAM PICK UP 4X4 2005 PLACAS No. CZ25542 No. DE SERIE 5J635313 FACTURA No. AA4055 COLOR NEGRO (PASTRANA DE PEDRERO)	177,500.00
1244 111A0109 0204	01 UNIDAD MARCA FORD CROW VICTORIA POLICE INTERCEPTOR 2005 PLACAS No. DNJ6492/DPP5584 No. DE SERIE 2FAFP71W15X175079 FACTURA No. 21707 COLOR NEGRO (DISTRIBUIDORA DE AUTOCAMIONES)	260,000.00
1244 111A0109 0205	01 UNIDAD MARCA FORD CROW VICTORIA POLICE INTERCEPTOR 2005 PLACAS No. DNJ9499/DPP5583 No. DE SERIE 2FAFP71WX5X175064 FACTURA No. 21724 COLOR NEGRO (DISTRIBUIDORA DE AUTOCAMIONES)	260,000.00
1244 111A0109 0206	01 UNIDAD MARCA DODGE RAM PICK UP 1500 PLACAS No. CZ34941 No. DE SERIE 3J635306 FACTURA No. AA4053 COLOR PLATA BRILLANTE (PASTRANA DE PEDRERO)	177,500.00
1244 111A0109 0207	01 UNIDAD MARCA DODGE RAM PICK UP 2005 PLACAS No. CZ46365/DB18741 No. DE SERIE 5J636808 FACTURA No. AA4122 COLOR ZAFIRO (PASTRANA DE PEDRERO)	177,500.00
1244 111A0109 0208	01 UNIDAD MARCA CHEVROLET CHEVY 2003 PLACAS No. DNT5458/DPP4661 No. DE SERIE 3G1SF61683S129980 FACTURA No. D10311 COLOR CAPUCCINO (AUTOMOTRIZ FARRERA)	53,000.00
1244 111A0109 0209	01 UNIDAD MARCA DODGE RAM PICK UP 2005 PLACAS No. CZ34942/DB18739 No. DE SERIE 5J636807 FACTURA No. AA4058 COLOR NEGRO (PASTRANA DE PEDRERO)	177,500.00
1244 111A0109 0210	01 UNIDAD MARCA CHEVROLET ASTRA 2005 PLACAS No. DNS8871/DPP4658 No. DE SERIE 93CTB69L15B135402 FACTURA No. D10287 COLOR ROJO VIVO (AUTOMOTRIZ FARRERA)	105,000.00
1244 111A0109 0211	01 UNIDAD MARCA CHEVROLET CORSA 2005 PLACAS No. DNS887/DPP4670 No. DE SERIE 93CXM19R15C134201 FACTURA No. D10286 COLOR VERDE OSCURO METALICO (AUTOMOTRIZ FARRERA)	85,000.00
1244 111A0109 0212	01 UNIDAD MARCA CHEVROLET ASTRA 2006 PLACAS No. DPP1691 No. DE SERIE 93CTC69B06B105300 FACTURA No. 16116 COLOR AZUL ATLANTIS (AUTOMOTRIZ SOCONUSCO)	139,800.00
1244 111A0109 0213	01 UNIDAD MARCA CHEVROLET LUV PICK UP DOB. 2005 PLACAS No. CY63542 No. DE SERIE 8GCTFRFC115A139923 FACTURA No. A01609 COLOR BLANCO (AUTO COMER TUXTLA)	154,990.00
1244 111A0109 0214	01 UNIDAD MARCA FORD FOCUS SEDAN 2007 PLACAS No. DNS9448 No. DE SERIE 8AFBT23D076019285 FACTURA No. 25645 COLOR PLATA METALICO (DISTRIBUIDORES DE AUTOCAMIONES)	150,000.00
1244 111A0109 0215	01 UNIDAD MARCA CHEVROLET OPTRA 2007 PLACAS No. DNU4640/DPP7132 No. DE SERIE KL1JJ51Z67K728911 FACTURA No. D10488 COLOR ROJO FUEGO (AUTOMOTRIZ FARRERA)	139,477.00
1244 111A0109 0216	01 UNIDAD MARCA TOYOTA CORROLLA CE MT 2007 PLACAS No. DNU4556/DPP7131 No. DE SERIE 2T1BR32E77C855576 FACTURA No. A0323 COLOR BLANCO (TECNOVENTAS)	164,640.00
1244 111A0109 0217	01 UNIDAD MARCA CHEVROLET COLORADO 4X4 2007 PLACAS No. CZ70933/DB21952 No. DE SERIE 1GCDT13E078254518 FACTURA No. D10340/A8159 COLOR PLATA METALICO (AUTOMOTRIZ FARRERA)	256,497.00
1244 111A0109 0219	01 UNIDAD MARCA CHEVROLET ASTRA 2006 PLACAS No. DMX4879 No. DE SERIE 93CTC69B16B101630 FACTURA No. 16118 COLOR BLANCO NEVADA (AUTOMOTRIZ SOCONUSCO)	139,800.00

Código	Descripción del Bien	Valor en Libros
1244 111A0109 0220	01 UNIDAD MARCA CHEVROLET ASTRA 2006 PLACAS No. DNN9783/DPP7130 No. DE SERIE 93CTC69B96B105442 FACTURA No. 16141 COLOR AZUL ATLANTIS (AUTOMOTRIZ SOCONUSCO)	139,800.00
1244 111A0109 0221	01 UNIDAD MARCA CHEVROLET ASTRA 2006 PLACAS No. DNK9822/DPP5386 No. DE SERIE 93CTC69B36B105338 FACTURA No. 16124 COLOR AZUL ATLANTIS (AUTOMOTRIZ SOCONUSCO)	139,800.00
1244 111A0109 0222	01 UNIDAD MARCA CHEVROLET COLORADO 4X4 PLACAS No. CZ70934/DB18738 No. DE SERIE 1GCDT13E478255316 FACTURA No. A8160/D10341 COLOR PLATA METALICO (AUTOMOTRIZ FARRERA)	256,497.00
1244 111A0109 0223	01 UNIDAD MARCA DODGE PICK UP RAM 2500 SLT 4X4 DOBLE CAB. 2008 PLACAS No. DB18737 No. DE SERIE 8G163131 FACTURA No. AA1096 COLOR ROJO INFIERNO (PASTRANA DE PEDRERO)	294,000.00
1244 111A0109 0224	01 UNIDAD MARCA TOYOTA CORROLLA CE MT 2008 PLACAS No. DNU4552/DPP1694 No. DE SERIE 2T1BR32E78C857491 FACTURA No. A0318 COLOR PLATA (TECNOVENTAS)	167,228.00
1244 111A0109 0225	01 UNIDAD MARCA CHEVROLET ASTRA 2006 PLACAS No. DNN9779/DPP2017 No. DE SERIE 93CTC69B96B105425 FACTURA No. 16140 COLOR AZUL ATLANTIS (AUTOMOTRIZ SOCONUSCO)	139,800.00
1244 111A0109 0226	01 UNIDAD MARCA CHEVROLET MALIBU LS PLACAS No. DNE4594 No. DE SERIE 1G1ZT52815F248396 FACTURA No. A03555 COLOR ARENA METALICO (AUTOCOMER TUXTLA)	199,590.00
1244 111A0109 0227	01 UNIDAD MARCA CHEVROLET ASTRA 2006 PLACAS No. DPP1363 No. DE SERIE 93CTC69V26B105573 FACTURA No. 16121 COLOR ROJO RALLY (AUTOMOTRIZ DEL SOCONUSCO)	139,800.00
1244 111A0109 0228	01 UNIDAD MARCA FORD RANGER DOBLE CABINA PICK UP 2005 PLACAS No. CZ44117/DB18733 No. DE SERIE 8AFDT50D956447562 FACTURA No. 15717 COLOR NEGRO (AUTOCAMIONES DE TAPACHULA)	179,422.00
1244 111A0109 0229	01 UNIDAD MARCA FORD RANGER PICK UP DOB CAB. 2005 PLACAS No. CZ25543/DB18735 No. DE SERIE 8AFDT50D156414328 FACTURA No. 18209 COLOR ROJO BRILLANTE (AUTOCAMIONES DE TAPACHULA)	178,000.00
1244 111A0109 0230	01 UNIDAD MARCA FORD FIESTA 2009 PLACAS No. DPV5403 No. DE SERIE 9BFBT10N0983695087 FACTURA No. S/N COLOR AZUL PROFUNDO (DISTRIBUIDORES DE AUTOCAMIONES)	144,995.00
1244 111A0109 0231	01 UNIDAD MARCA JEEP WRANGLER SE 4X4 2004 PLACAS No. DMX5054 No. DE SERIE 4P706315 FACTURA No. AA00986 COLOR BLANCO (PASTRANA DE PEDRERO)	258,000.00
1244 111A0109 0232	01 UNIDAD MARCA FORD F150 PICK UP 2008 PLACAS No. DA06902 No. DE SERIE 3FTGF17288MA30625 FACTURA No. 28076 COLOR BLANCO OXFORD (DISTRIBUIDORES DE AUTOCAMIONES DE CHIAPAS)	164,738.00
1244 111A0109 0233	01 UNIDAD MARCA DODGE RAM CAMPER PICK UP 2005 PLACAS No. CY93480 No. DE SERIE 5J592647 FACTURA No. AA4208 COLOR ROJO FLAMA (PASTRANA DE PEDRERO)	193,000.00
1244 111A0109 0235	01 UNIDAD MARCA VOLKSWAGEN POINTER CITY PLACAS No. DNS4947 No. DE SERIE 9BWCC05W07P02693 FACTURA No. 172298 COLOR BLANCO CRISTAL (DISTRIBUIDORA AUTOMOTRIZ DE TUXTLA)	106,700.00
1244 111A0109 0236	01 UNIDAD MARCA NISSAN SENTRA CUSTOM TM 2007 PLACAS No. DNU4634/DPP1364 No. DE SERIE 3N1AB61D57L726326 FACTURA No. 28102 COLOR BLANCO POLAR (GINZA AUTOMOTORES)	164,600.00
1244 111A0109 0237	01 UNIDAD MARCA CHEVROLET MALIBU LS 2005 PLACAS No. DNE4598 No. DE SERIE 1G1ZT52865F246790 FACTURA No. A03559 COLOR ARENA METALICO (AUTOCOMER TUXTLA)	199,590.00
1244 111A0109 0238	01 UNIDAD MARCA MERCEDES BENZ CARGO VAN SPRINTER 2007 PLACAS No. CZ78137/DB15726 No. DE SERIE WD3YF18107S190394 FACTURA No. 1315 COLOR BLANCO (DIESEL DE CHIAPAS)	580,000.00

Código	Descripción del Bien	Valor en Libros
1244 111A0109 0239	01 UNIDAD MARCA FORD ECOLINE WAGON 4X2 PLACAS No. DPV5222 No. DE SERIE 1FMNE11W79DA63033 FACTURA No. S/N COLOR BLANCO OXFORD (DISTRIBUIDORA DE AUTOCAMIONES DE CHIAPAS)	357,727.00
1244 111A0109 0240	01 UNIDAD MARCA CHEVROLET ASTRA 2004 PLACAS No. DNB1927 No. DE SERIE 93CTB69LX4B196486 FACTURA No. A01950 COLOR PLATA (AUTOCOMER TUXTLA)	77,522.65
1244 111A0109 0242	01 UNIDAD MARCA CHEVROLET ASTRA 2006 PLACAS No. DNH4427 No. DE SERIE 93CTC69B96B103450 FACTURA No. 16138 COLOR PLATA POLARIS (AUTOMOTRIZ DEL SOCONUSCO)	139,800.00
1244 111A0109 0243	01 UNIDAD MARCA DODGE RAM 2500 PICK UP 4X4 2005 PLACAS No. CZ52332 No. DE SERIE 5J633957 FACTURA No. AA4051 COLOR ROJO FAMA (PASTRANA DE PEDRERO)	202,500.00
1244 111A0109 0245	01 UNIDAD MARCA DODGE DAKOTA CREW, DOBLE CAB. 4X2 2008 PLACAS No. DB18042 No. DE SERIE 8S635688 FACTURA No. AA10659 COLOR NEGRO BRILLANTE (PASTRANA DE PEDRERO)	226,000.00
1244 111A0109 0247	01 UNIDAD MARCA FORD FIESTA 2009 PLACAS No. DPV5404 No. DE SERIE 9BFBT10N398364810 FACTURA No. S/N COLOR GRIS ALUMINIO (DISTRIBUIDORA DE AUTO CAMIONES DE CHIAPAS)	144,995.00
1244 111A0109 0249	01 UNIDAD MARCA F-250 XL PICK UP 4X4 2004 PLACAS No. CY57500 No. DE SERIE 3FTEF18W0404MA27334 FACTURA No. 15568 COLOR BLANCO OXFORD (DISTRIBUIDORA DE AUTOCAMIONES DE TUXTLA)	217,075.00
1244 111A0109 0250	01 UNIDAD MARCA FORD F150 2009 PLACAS No. DB84509 No. DE SERIE 1FTW14809KC42199 FACTURA No. S/N COLOR BLANCO OXFORD (DISTRIBUIDORA DE AUTOCAMIONES DE TUXTLA)	437,000.00
1244 111A0109 0251	01 UNIDAD MARCA JEEP WRANGLER SE 4X4 2004 PLACAS No. DMX5053 No. DE SERIE 4P706313 FACTURA No. A00987 COLOR BLANCO (PASTRANA DE PEDRERO)	258,000.00
1244 111A0109 0252	01 UNIDAD MARCA JEEP WRANGLER SE 4X4 2004 PLACAS No. DMX5051 No. DE SERIE 4P706314 FACTURA No. A00988 COLOR BLANCO (PASTRANA DE PEDRERO)	258,000.00
1244 111A0109 0253	01 UNIDAD MARCA LINCOLN MARINER 2008 PLACAS No. DNP1678 No. DE SERIE 4M2CU87108KJ03010 FACTURA No. S/N COLOR AZUL INVIERNO METALICO (LINCOLN CHIAPAS)	321,400.00
1244 111A0109 0254	01 UNIDAD MARCA TOYOTA CORROLLA CE MT 2008 PLACAS No. DNU4557/DPL9927 No. DE SERIE 2T1BR32E18C858636 FACTURA No. A0316 COLOR BLANCO (TECNOVENTAS)	167,228.00
1244 111A0109 0255	01 UNIDAD MARCA CHEVROLET OPTRA 2007 PLACAS No. DNU4642/DPP2008/DPP2003 No. DE SERIE KL1JJ51Z17K728850 FACTURA No. D10486 COLOR ROJO FUEGO (AUTOMOTRIZ FARRERA)	139,477.00
1244 111A0109 0256	01 UNIDAD MARCA CHEVROLET ASTRA 2006 PLACAS No. DNM3102 No. DE SERIE 93CTC69B46B107065 FACTURA No. 16126 COLOR ROJO RALLY (AUTOMOTRIZ DEL SOCONUSCO)	139,800.00
1244 111A0109 0257	01 UNIDAD MARCA CHEVROLET ASTRA 2006 PLACAS No. DPP2014 No. DE SERIE 93CTC69B56B104837 FACTURA No. 16128 COLOR BLANCO NEVADA (AUTOMOTRIZ DEL SOCONUSCO)	139,800.00
1244 111A0109 0258	01 UNIDAD MARCA CHEVROLET COLORADO 2007 PLACAS No. CZ70941 No. DE SERIE 1GCDT13E878254296 FACTURA No. D10348 COLOR PLATA METALICO (AUTOMOTRIZ FARRERA)	256,497.00
1244 111A0109 0259	01 UNIDAD MARCA DODGE DAKOTA CREW DOBLE CABINA 4X2 PICK UP 2008 PLACAS No. DA06765 No. DE SERIE 8S635689 FACTURA No. AA10661 COLOR NEGRO BRILLANTE (PASTRANA DE PEDRERO)	226,000.00
1244 111A0109 0260	01 UNIDAD MARCA FORD RANGER DOBLE CABINA PICK UP 2005 PLACAS No. CZ44126/DB18528 No. DE SERIE 8AFDT50D756438469 FACTURA No. 15728 COLOR ROJO BRILLANTE (AUTOCAMIONES DE TAPACHULA)	179,422.00

**FISCALÍA GENERAL DEL ESTADO**
**SISTEMA CONTABLE 2020**
**RELACIÓN DE BIENES MUEBLES QUE COMPONEN SU PATRIMONIO**

Página 56 de 98

**Cuenta Pública al 31 de diciembre de 2020**

Hora: 01:03:47p. m.

Fecha: 15/02/2021

Código	Descripción del Bien	Valor en Libros
1244 111A0109 0261	01 UNIDAD MARCA FORD CAMIONETA F450 2004 PLACAS No. CY54968 No. DE SERIE 3FDXF46SX4-MA15214 FACTURA No. 2709 A LA 2716 COLOR BLANCO (DISTRIBUIDORA COMERCIAL ZOGBI)	1,495,652.10
1244 111A0109 0262	01 UNIDAD MARCA FORD RANGER CON CAMPER 2008 PLACAS No. CZ78133 No. DE SERIE 8AFDT50D686105863 FACTURA No. 26386 COLOR BLANCO OXFORD (DISTRIBUIDORA DE AUTOCAMIONES)	197,500.00
1244 111A0109 0263	01 UNIDAD MARCA FORD PICK UP F150 PLACAS No. CZ78111 No. DE SERIE 3FTRF17218MA14002 FACTURA No. 26405 COLOR AZUL PROFUNDO (DISTRIBUIDORA DE AUTOCAMIONES)	194,100.00
1244 111A0109 0264	01 UNIDAD MARCA CHEVROLET OPTRA PLACAS No. DNU4643 No. DE SERIE KL1JJ51Z87K728957 FACTURA No. D10489 COLOR ROJO FUEGO (AUTOMOTRIZ FARRERA)	139,477.00
1244 111A0109 0265	01 UNIDAD MARCA FORD ECOLINE WAGON T/VAN 2004 PLACAS No. DNA6168 No. DE SERIE 1FMRE11L04HB01789 FACTURA No. 15439 COLOR AZUL PROFUNDO METALICO (DISAUTO)	270,520.00
1244 111A0109 0266	01 UNIDAD MARCA FORD RANGER PICK UP DOBLE CAB. 2004 PLACAS No. CY54300 No. DE SERIE 8AFDT50D246354848 FACTURA No. 15458 (DISTRIBUIDOR DE AUTOCAMIONES DE CHIAPAS)	176,100.00
1244 111A0109 0267	01 UNIDAD MARCA CHEVROLET ASTRA 2006 PLACAS No. DNJ9516/DPP4657 No. DE SERIE 93CTC69B86B104783 FACTURA No. 16136 (AUTOMOTRIZ DEL SOCONUSCO)	139,800.00
1244 111A0109 0268	01 UNIDAD MARCA DODGE RAM CAMPER PICK UP 2005 PLACAS No. CZ44131/DB18736 No. DE SERIE 5J636806 FACTURA No. AA4205 COLOR NEGRO (PASTRANA DE PEDRERO)	193,000.00
1244 111A0109 0269	01 UNIDAD MARCA DODGE FORD RANGER PICK UP 2004 PLACAS No. CY54703 No. DE SERIE 8AFDT50D846351551 FACTURA No. 15464 (DISTRIBUIDORES DE AUTOCAMIONES DE CHIAPAS)	176,100.00
1244 111A0109 0270	01 UNIDAD MARCA FORD RANGER PICK UP DOB. CAB. 2004 PLACAS No. CY54701 No. DE SERIE 8AFDT50D146351553 FACTURA No. 15462 COLOR BLANCO (DISTRIBUIDORES DE AUTOCAMIONES DE CHIAPAS)	176,100.00
1244 111A0109 0271	01 UNIDAD MARCA CHEVROLET SILVERADO 2004 PLACAS No. CY57495 No. DE SERIE 1GCEK19T04Z229315 FACTURA No. A01796 COLOR AZUL BRILLANTE (AUTOCOMER TUXTLA)	283,751.00
1244 111A0109 0272	01 UNIDAD MARCA FORD RANGER DOBLE CABINA 2005 PLACAS No. CY35909 No. DE SERIE 8AFDT50D056439060 FACTURA No. 15709 COLOR BLANCO OXFORD (AUTOCAMIONES DE TAPACHULA)	179,422.00
1244 111A0109 0273	01 UNIDAD MARCA DODGE RAM PICK UP 2005 PLACAS No. CZ25470/DB18513 No. DE SERIE 5J635305 FACTURA No. AA4135 COLOR PLATA BRILLANTE (PASTRANA DE PEDRERO)	177,500.00
1244 111A0109 0275	01 UNIDAD MARCA CHEVROLET ASTRA 2005 PLACAS No. DNF3477/DPP4656 No. DE SERIE 93CTC69B65B187631 FACTURA No. A03564 COLOR BEIGE (AUTOCOMER TUXTLA)	144,895.00
1244 111A0109 0276	01 UNIDAD MARCA FORD RANGER DOBLE CAB. PICK UP 2005 PLACAS No. CZ44127/DB18732 No. DE SERIE 8AFDT50D556442746 FACTURA No. 15714 COLOR PLATA METALICO (AUTOCAMIONES DE TAPACHULA)	179,422.00
1244 111A0109 0277	01 UNIDAD MARCA VOLKSWAGEN SEDAN CITY 1996 PLACAS No. DMT5914 No. DE SERIE 3VWZZ113TM512623 FACTURA No. B3428 COLOR BLANCO BRILLANTE (PLAZA DORADA AUTOMOTRIZ)	39,500.00
1244 111A0109 0278	01 UNIDAD MARCA DODGE DAKOTA CREW DOBLE CABINA 2008 PLACAS No. DA06890/DB18530 No. DE SERIE 8S617226 FACTURA No. AA10684 COLOR ROJO FLAMA (PASTRANA DE PEDRERO)	226,000.00
1244 111A0109 0280	01 UNIDAD MARCA FORD F150 2009 PLACAS No. DB84506 No. DE SERIE 1FTRW14809KC40050 FACTURA No. S/N COLOR BLANCO OXFORD (DISTRIBUIDORA DE AUTOCAMIONES)	437,000.00

**FISCALÍA GENERAL DEL ESTADO**
**SISTEMA CONTABLE 2020**
**RELACIÓN DE BIENES MUEBLES QUE COMPONEN SU PATRIMONIO**

Página 57 de 98

**Cuenta Pública al 31 de diciembre de 2020**

Hora: 01:03:47p. m.

Fecha: 15/02/2021

Código	Descripción del Bien	Valor en Libros
1244 111A0109 0281	01 UNIDAD MARCA FORD F150 PICK UP 2005 PLACAS No. DB21194 No. DE SERIE 3FTEF172X5MA24733 FACTURA No. 15764 COLOR AZUL PROFUNDO (AUTOCAMIONES DE TAPACHULA)	162,800.00
1244 111A0109 0282	01 UNIDAD MARCA DODGE DAKOTA CREW SLT 4X2 2008 PLACAS No. DA06760 No. DE SERIE 8S637899 FACTURA No. AA10655 COLOR BLANCO (PASTRANA DE PEDRERO)	226,000.00
1244 111A0109 0283	01 UNIDAD MARCA NISSAN SENTRA CUSTOM 2007 PLACAS No. DPP1369 No. DE SERIE 3N1AB61DX7L700045 FACTURA No. 28097 COLOR AZUL MARINO (GINZA AUTOMOTORES)	164,600.00
1244 111A0109 0284	01 UNIDAD MARCA FORD PICK UP F150 2008 PLACAS No. CZ78130/DB20869 No. DE SERIE 3FTRF17208MA08014 FACTURA No. 26407 COLOR BLANCO OXFORD (DISTRIBUIDORES DE AUTOCAMIONES DE CHIAPAS)	194,100.00
1244 111A0109 0286	01 UNIDAD MARCA FORD RANGER DOBLE CAB. 2005 PLACAS No. CY93492/DB20867 No. DE SERIE 8AFDT50D356409423 FACTURA No. 18202 (DISTRIBUIDORES DE AUTOCAMIONES DE CHIAPAS)	178,000.00
1244 111A0109 0287	01 UNIDAD MARCA FORD RANGER DOBLE CAB. 2005 PLACAS No. CY93776/DB20866 No. DE SERIE 8AFDT50D356405467 FACTURA No. 18205 (DISTRIBUIDORES DE AUTOCAMIONES DE CHIAPAS)	178,000.00
1244 111A0109 0288	01 UNIDAD MARCA FORD RANGER CON CAMPER 2008 PLACAS No. CZ78132/DB18137 No. DE SERIE 8AFDT50D986101175 FACTURA No. 26388 COLOR METALICO (DISTRIBUIDORES DE AUTOCAMIONES DE CHIAPAS)	197,500.00
1244 111A0109 0289	01 UNIDAD MARCA FORD RANGER CON CAMPER 2008 PLACAS No. CZ78135/DB18141 No. DE SERIE 8AFDT50DX86113271 FACTURA No. 26392 COLOR PLATA METALICO (DISTRIBUIDORES DE AUTOCAMIONES DE CHIAPAS)	197,500.00
1244 111A0109 0290	01 UNIDAD MARCA CHEVROLET COLORADO 4X4 2007 PLACAS No. CZ70930/DB18138 No. DE SERIE 1GCDT13E478255025 FACTURA No. D10337 COLOR PLATA METALICO (AUTOMOTRIZ FARRERA)	256,497.00
1244 111A0109 0291	01 UNIDAD MARCA NISSAN SENTRA CUSTOM 2007 PLACAS No. DNU4562/DPP1532 No. DE SERIE 3N1AB61D77L711486 FACTURA No. 28101 COLOR GRIS OXFORD (GINZA AUTOMOTORES)	164,600.00
1244 111A0109 0292	01 UNIDAD MARCA NISSAN SENTRA CUSTOM 2007 PLACAS No. DNU4554 No. DE SERIE 3N1AB61D47L698857 FACTURA No. 28231 COLOR ROJO (GINZA AUTOMOTORES)	164,600.00
1244 111A0109 0293	01 UNIDAD MARCA CHEVROLET MALIBU 2005 PLACAS No. DNE4600 No. DE SERIE 1G1ZT52895F246315 FACTURA No. 5F246315 COLOR ARENA METALICO (AUTOCOMER TUXTLA)	199,590.00
1244 111A0109 0294	01 UNIDAD MARCA HONDA TITAN ES 125 2005 PLACAS No. C012F No. DE SERIE 3H1JC30564D302142 FACTURA No. 2253 COLOR PLATA (MOTORES Y ACCESORIOS FARRERA)	22,500.00
1244 111A0109 0295	01 UNIDAD MARCA FORD RANGER DOBLE CABINA 2005 PLACAS No. CZ44121 No. DE SERIE 8AFDT50D056439219 FACTURA No. 15710 COLOR BLANCO OXFORD (AUTOCAMIONES DE TAPACHULA)	179,422.00
1244 111A0109 0296	01 UNIDAD MARCA FORD RANGER DOBLE CABINA 2005 PLACAS No. CZ44128 No. DE SERIE 8AFDT50D056444498 FACTURA No. 15727 COLOR ROJO BRILLANTE (AUTOCAMIONES DE TAPACHULA)	179,422.00
1244 111A0109 0297	01 UNIDAD MARCA CHEVROLET ASTRA 2005 PLACAS No. DNF3255/DPP1531 No. DE SERIE 93CTC965B205884 FACTURA No. A03565 COLOR GRIS (AUTOCOMER TUXTLA)	144,895.00
1244 111A0109 0298	01 UNIDAD MARCA SUZUKI MOTOCICLETA 2002 PLACAS No. C158A No. DE SERIE LAELAZ4B92E001545 FACTURA No. 13231 COLOR AZUL (REFACIONES Y SERVICIOS TAKEMI)	22,500.00
1244 111A0109 0299	01 UNIDAD MARCA NISSAN SENTRA 2002 PLACAS No. DMT5948 No. DE SERIE 3N1DB41S2YK069007 FACTURA No. 5456 COLOR ROJO LIS (GINZA AUTOMOTRIZ)	120,000.20

Código	Descripción del Bien	Valor en Libros
1244 111A0109 0301	01 UNIDAD MARCA DODGE DAKOTA CREW DOBLE CABINA 4X2 PICK UP 2008 PLACAS No. DA06884/DB18143 No. DE SERIE 8S617216 FACTURA No. AA10682 COLOR ROJO FLAMA (PASTRANA DE PEDRERO)	226,000.00
1244 111A0109 0302	01 UNIDAD MARCA FORD F150 PLACAS No. DA06896/DB18142 No. DE SERIE 3FTGF17288MA30608 FACTURA No. 28078 COLOR BLANCO OXFORD (DISTRIBUIDORES DE CAMIONES)	164,738.00
1244 111A0109 0303	01 UNIDAD MARCA CHEVROLET OPTRA 2009 PLACAS No. DPV1960 No. DE SERIE KLJJ51Z59K064099 FACTURA No. A10988 COLOR ARENA (AUTOMOTRIZ FARRERA)	158,915.00
1244 111A0109 0304	01 UNIDAD MARCA FORD F150 2008 PLACAS No. DA06903/DB18145 No. DE SERIE 3FTGF17288MA30611 FACTURA No. 280077 COLOR BLANCO OXFORD (DISTRIBUIDORES DE AUTOCAMIONES DE CHIAPAS)	164,738.00
1244 111A0109 0305	01 UNIDAD MARCA DODGE RAM PICK UP 1500 2005 PLACAS No. CZ52341/DB15725 No. DE SERIE 5J636813 FACTURA No. AA4127 COLOR ZAFIRO (PASTRANA DE PEDRERO)	177,500.00
1244 111A0109 0307	01 UNIDAD MARCA FORD CROW VIC. POLICE INTERCEPTOR 2005 PLACAS No. DNJ6538/DPP1689 No. DE SERIE 2FAFP71W55X155823 FACTURA No. 21705 COLOR NEGRO (DISTRIBUIDORES DE AUTOCAMIONES DE CHIAPAS)	260,000.00
1244 111A0109 0308	01 UNIDAD MARCA FORD F1050 PLACAS No. DB84504 No. DE SERIE 1FTRW14809KC42185 FACTURA No. S/N COLOR BLANCO OXFORD (DISTRIBUIDORES DE AUTOCAMIONES DE CHIAPAS)	437,000.00
1244 111A0109 0311	01 UNIDAD MARCA VOLKSWAGEN SEDAN 2000 PLACAS No. DMT5935 No. DE SERIE 3VWS1A1B0YM903797 FACTURA No. 73961 COLOR BLANCO (DISTRIBUIDORA AUTOMOTRIZ DE TUXTLA)	70,668.65
1244 111A0109 0312	01 UNIDAD MARCA FORD CROW VIC POLICE INTERCEPTOR PLACAS No. DNK7684/DPP2022 No. DE SERIE 2FAFP71W25X175074 FACTURA No. 21730 COLOR NEGRO (DISTRIBUIDORA AUTOMOTRIZ DE TUXTLA)	260,000.00
1244 111A0109 0313	01 UNIDAD MARCA FORD CROW VIC POLICE INTERCEPTOR PLACAS No. DNU4543/DPP2020 No. DE SERIE 2FAFP71W65X173022 FACTURA No. 21717 COLOR NEGRO (DISTRIBUIDORA AUTOMOTRIZ DE TUXTLA)	260,000.00
1244 111A0109 0314	01 UNIDAD MARCA FORD CROW VIC POLICE INTERCEPTOR 2005 PLACAS No. DPP2026 No. DE SERIE 2FAFP71W05X175073 FACTURA No. 21729 COLOR NEGRO (DISTRIBUIDORA AUTOMOTRIZ DE TUXTLA)	260,000.00
1244 111A0109 0315	01 UNIDAD MARCA FORD CROW VIC POLICE INTERCEPTOR 2005 PLACAS No. DNU4544/DPP1685 No. DE SERIE 2FAFP71W75X175068 FACTURA No. 21726 COLOR NEGRO (DISTRIBUIDORA AUTOMOTRIZ DE TUXTLA)	260,000.00
1244 111A0109 0316	01 UNIDAD MARCA FORD CROW VIC POLICE INTERCEPTOR 2005 PLACAS No. DNJ6509/DPP2021 No. DE SERIE 2FAFP71W35X175066 FACTURA No. 21725 COLOR NEGRO (DISTRIBUIDORA AUTOMOTRIZ DE TUXTLA)	260,000.00
1244 111A0109 0317	01 UNIDAD MARCA FORD CROW VIC POLICE INTERCEPTOR 2005 PLACAS No. DNU4549/DPP4822 No. DE SERIE 2FAFP71W75X173028 FACTURA No. 21721 COLOR NEGRO (DISTRIBUIDORA AUTOMOTRIZ DE TUXTLA)	260,000.00
1244 111A0109 0318	01 UNIDAD MARCA FORD CROW VIC POLICE INTERCEPTOR 2005 PLACAS No. DNJ6539/DPP6023 No. DE SERIE 2FAFP71W65X155829 FACTURA No. 21733 COLOR NEGRO (DISTRIBUIDORA AUTOMOTRIZ DE TUXTLA)	260,000.00
1244 111A0109 0319	01 UNIDAD MARCA FORD CROW VIC POLICE INTERCEPTOR 2005 PLACAS No. DNJ6493/DPP2023 No. DE SERIE 2FAFP71W85X175094 FACTURA No. 21713 COLOR NEGRO (DISTRIBUIDORA AUTOMOTRIZ DE TUXTLA)	260,000.00
1244 111A0109 0320	01 UNIDAD MARCA FORD CROW VIC POLICE INTERCEPTOR 2005 PLACAS No. DNU4536/DPP1533 No. DE SERIE 2FAFP71W65X175076 FACTURA No. 21734 COLOR NEGRO (DISTRIBUIDORA AUTOMOTRIZ DE TUXTLA)	260,000.00
1244 111A0109 0321	01 UNIDAD MARCA CHEVROLET CARGO VAN PLACAS No. CZ78140/DB21677 No. DE SERIE 1GCHG35K381107074 FACTURA No. D10482 COLOR NEGRO (DISTRIBUIDORA AUTOMOTRIZ DE TUXTLA)	283,658.00



**FISCALÍA GENERAL DEL ESTADO**
**SISTEMA CONTABLE 2020**
**RELACIÓN DE BIENES MUEBLES QUE COMPONEN SU PATRIMONIO**

Página 59 de 98

**Cuenta Pública al 31 de diciembre de 2020**

Hora: 01:03:47p. m.

Fecha: 15/02/2021

Código	Descripción del Bien	Valor en Libros
1244 111A0109 0323	01 UNIDAD MARCA FORD PICK UP F150 2008 PLACAS No. CZ78113/DB18541 No. DE SERIE 3FTRF17278MA09547 FACTURA No. 26396 COLOR NEGRO (DISTRIBUIDORA AUTOMOTRIZ DE TUXTLA)	194,100.00
1244 111A0109 0324	01 UNIDAD MARCA FORD PICK UP F150 2008 PLACAS No. CZ78116/DB18537 No. DE SERIE 3FTRF172X8MA08067 FACTURA No. 26399 COLOR PLATA METALICO (DISTRIBUIDORA AUTOMOTRIZ DE TUXTLA)	194,100.00
1244 111A0109 0325	01 UNIDAD MARCA FORD PICK UP F150 2008 PLACAS No. CZ78119/DB18047 No. DE SERIE 3FTRF17278MA11377 FACTURA No. 26402 COLOR ROJO BRILLANTE (DISTRIBUIDORA AUTOMOTRIZ DE TUXTLA)	194,100.00
1244 111A0109 0326	01 UNIDAD MARCA FORD PICK UP F150 2008 PLACAS No. DB18039 No. DE SERIE 3FTRF17248MA11353 FACTURA No. 26410 COLOR ROJO BRILLANTE (DISTRIBUIDORA AUTOMOTRIZ DE TUXTLA)	194,100.00
1244 111A0109 0327	01 UNIDAD MARCA FORD PICK UP F150 2008 PLACAS No. CZ78121/18056 No. DE SERIE 3FTRF172X8MA08070 FACTURA No. 26397 COLOR BLANCO OXFORD (DISTRIBUIDORA AUTOMOTRIZ DE TUXTLA)	194,100.00
1244 111A0109 0328	01 UNIDAD MARCA FORD PICK UP F150 2008 PLACAS No. CZ78120/DB18043 No. DE SERIE 3FTRF17238MA14003 FACTURA No. 26409 COLOR ROJO BRILLANTE (DISTRIBUIDORA AUTOMOTRIZ DE TUXTLA)	194,100.00
1244 111A0109 0333	01 UNIDAD MARCA FORD PICK UP F150 2008 PLACAS No. CZ78110/DB18536 No. DE SERIE 3FTRF17298MA09551 FACTURA No. 26408 COLOR ROJO BRILLANTE (DISTRIBUIDORA AUTOMOTRIZ DE TUXTLA)	194,100.00
1244 111A0109 0334	01 UNIDAD MARCA FORD PICK UP F150 2008 PLACAS No. CZ78109/DB18536 No. DE SERIE 3FTRF17218MA11374 FACTURA No. 26395 COLOR PLATA METALICO (DISTRIBUIDORA AUTOMOTRIZ DE TUXTLA)	194,100.00
1244 111A0109 0336	01 UNIDAD MARCA FORD PICK UP F150 2008 PLACAS No. CZ78115/DB21476 No. DE SERIE 3FTRF17288MA09539 FACTURA No. 26406 COLOR NEGRO BC (DISTRIBUIDORA AUTOMOTRIZ DE TUXTLA)	194,100.00
1244 111A0109 0337	01 UNIDAD MARCA CHEVROLET OPTRA 2007 PLACAS No. DNU4571/DPP1695 No. DE SERIE KL1JJ51Z37K728784 FACTURA No. D10487 COLOR ROJO FUEGO (AUTOMOTRIZ FARRERA)	139,477.00
1244 111A0109 0338	01 UNIDAD MARCA FORD VAN TRANSIT 2007 PLACAS No. DNU4560/DPP60330 No. DE SERIE WFORT49H27JA14615 FACTURA No. 26383 COLOR BLANCO NIEVE (DISTRIBUIDORA DE AUTOCAMIONES DE CHIAPAS)	300,300.00
1244 111A0109 0339	01 UNIDAD MARCA TOYOTA CORROLLA CE MT 2007 PLACAS No. DNU4559/DPP1686 No. DE SERIE 2T1BR32E48C862650 FACTURA No. A0321 COLOR BLANCO (TECNOVENTAS)	167,228.00
1244 111A0109 0340	01 UNIDAD MARCA CHEVROLET ASTRA 2006 PLACAS No. DNR5164 No. DE SERIE 93CTC69B66B106578 FACTURA No. 16133 COLOR ROJO RALLY (AUTOMOTRIZ SOCONUSCO)	139,800.00
1244 111A0109 0341	01 UNIDAD MARCA CHEVROLET ASTRA 2005 PLACAS No. DNF3479/DPP5578 No. DE SERIE 93CTC69B95B230861 FACTURA No. A03707 COLOR PLATA METALICO (AUTOCOMER TUXTLA)	144,895.00
1244 111A0109 0342	01 UNIDAD MARCA CHEVROLET ASTRA 2005 PLACAS No. DNL3224/DPP7259 No. DE SERIE 93CTC69B45B232338 FACTURA No. 16144 COLOR BLANCO BRILLANTE (AUTOMOTRIZ SOCONUSCO)	139,800.00
1244 111A0109 0343	01 UNIDAD MARCA CHEVROLET ASTRA 2005 PLACAS No. AB110 No. DE SERIE 93CTC69BX5B148623 FACTURA No. 16145 COLOR BLANCO BRILLANTE (AUTOMOTRIZ SOCONUSCO)	139,800.00
1244 111A0109 0344	01 UNIDAD MARCA CHEVROLET ASTRA 2005 PLACAS No. DNF3253/DPP7260 No. DE SERIE 93CTC69B45B158242 FACTURA No. A03567 COLOR BLANCO BRILLANTE (AUTOCOMER TUXTLA)	144,895.00
1244 111A0109 0346	01 UNIDAD MARCA DODGE RAM 2500 PICK UP 4X4 2005 PLACAS No. CZ44132 No. DE SERIE 5J633958 FACTURA No. AA4052 COLOR ROJO FLAMA (PASTRANA DE PEDRERO)	202,500.00

Código	Descripción del Bien	Valor en Libros
1244 111A0109 0348	01 UNIDAD MARCA FORD CROW VIC. POLICE INTERCEPTOR 2005 PLACAS No. DNJ6491 No. DE SERIE 2FAFP71W35X175097 FACTURA No. 21714 COLOR NEGRO (DISTRIBUIDORA DE AUTOCAMIONES DE CHIAPAS)	260,000.00
1244 111A0109 0349	01 UNIDAD MARCA FORD CROW VIC. POLICE INTERCEPTOR 2005 PLACAS No. DNJ6520/DPP7258 No. DE SERIE 2FAFP71W55X173027 FACTURA No. 21720 COLOR NEGRO (DISTRIBUIDORA DE AUTOCAMIONES DE CHIAPAS)	260,000.00
1244 111A0109 0351	01 UNIDAD MARCA FORD CROW VIC. POLICE INTERCEPTOR 2005 PLACAS No. DNJ6537/DPP1361 No. DE SERIE 2FAFP71W65X155815 FACTURA No. 21704 COLOR NEGRO (DISTRIBUIDORA DE AUTOCAMIONES DE CHIAPAS)	260,000.00
1244 111A0109 0352	01 UNIDAD MARCA FORD F250 2005 PLACAS No. CY93768 No. DE SERIE 3FTEF17W75MA11490 FACTURA No. 15768 COLOR BLANCO OXFORD (AUTOCAMIONES DE TAPAHULA)	168,100.00
1244 111A0109 0353	01 UNIDAD MARCA FORD RANGER DOBLE CABINA PICK UP PLACAS No. CZ32510/DB59247 No. DE SERIE 8AFDT50D156447555 FACTURA No. 15718 COLOR PLATA OSTION (AUTOCAMIONES DE TAPAHULA)	179,422.00
1244 111A0109 0354	01 UNIDAD MARCA FORD RANGER DOBLE CABINA PICK UP 2005 PLACAS No. CZ21843/DB22488 No. DE SERIE 8AFDT50D456439045 FACTURA No. 15726 COLOR BLANCO OXFORD (AUTOCAMIONES DE TAPAHULA)	179,422.00
1244 111A0109 0355	01 UNIDAD MARCA FORD RANGER DOBLE CABINA PICK UP 2005 PLACAS No. CZ32512/DB21111 No. DE SERIE 8AFDT50D356434757 FACTURA No. 15715 COLOR PLATA OSTION (AUTOCAMIONES DE TAPAHULA)	179,422.00
1244 111A0109 0356	01 UNIDAD MARCA FORD RANGER DOBLE CABINA PICK UP 2005 PLACAS No. cz32512/db21111 No. DE SERIE 8afdt50d356434757 FACTURA No. 15715 COLOR PLATA OSTION (AUTOCAMIONES DE TAPAHULA)	179,422.00
1244 111A0109 0357	01 UNIDAD MARCA FORD RANGER DOBLE CABINA PICK UP 2005 PLACAS No. CZ04857/DB18276 No. DE SERIE 8AFDT50D556447302 FACTURA No. 15720 COLOR AZUL PROFUNDO (AUTOCAMIONES DE TAPAHULA)	179,422.00
1244 111A0109 0358	01 UNIDAD MARCA FORD RANGER DOBLE CABINA PICK UP 2005 PLACAS No. CZ21844/DB18274 No. DE SERIE 8AFDT50D256442381 FACTURA No. 15715 COLOR PLATA OSTION (AUTOCAMIONES DE TAPAHULA)	179,422.00
1244 111A0109 0359	01 UNIDAD MARCA FORD RANGER DOBLE CABINA PICK UP 2005 PLACAS No. CZ44134/DB18542 No. DE SERIE 8AFDT50D956439378 FACTURA No. 15738 COLOR BLANCO OXFORD (AUTOCAMIONES DE TAPAHULA)	179,422.00
1244 111A0109 0360	01 UNIDAD MARCA FORD RANGER DOBLE CABINA PICK UP 2005 PLACAS No. CZ44136DB18037 No. DE SERIE 8AFDT50D95445388 FACTURA No. 15722 COLOR AZUL PROFUNDO (AUTOCAMIONES DE TAPAHULA)	179,422.00
1244 111A0109 0362	01 UNIDAD MARCA CHEVROLET ASTRA 2004 PLACAS No. DNB1914 No. DE SERIE 93CTB69L14B196148 FACTURA No. A01938 COLOR PLATA (AUTOCOMER TUXTLA)	77,522.65
1244 111A0109 0366	01 UNIDAD MARCA CHEVROLET PICK UP CUSTOM 2000 PLACAS No. CY33501 No. DE SERIE 1GCEC14W8YZ134750 FACTURA No. 6681 COLOR GRIS METALICO (AUTOMOTRIZ FARRERA)	159,459.00
1244 111A0109 0367	01 UNIDAD MARCA CHEVROLET PICK UP CUSTOM 2000 PLACAS No. CY21077 No. DE SERIE 1GCEC14W1YZ147422 FACTURA No. 6696 COLOR ROJO VIC. (AUTOMOTRIZ FARRERA)	159,459.00
1244 111A0109 0369	01 UNIDAD MARCA CHEVROLET PICK UP CUSTOM 1999 PLACAS No. PJ010 No. DE SERIE 1GCE34K8WZ-158519 FACTURA No. 6223 COLOR BLANCO OLIMPICO (CHEVROLET DEL CARIBE)	118,576.50
1244 111A0109 0371	01 UNIDAD MARCA DODGE PICK UP RAM 2500 SLT QUAD 2008 PLACAS No. DA06770/DB21108 No. DE SERIE 8G168875 FACTURA No. AA10504 COLOR NEGRO BRILLANTE (PASTRANA DE PEDRERO)	294,000.00
1244 111A0109 0372	01 UNIDAD MARCA DODGE PICK UP RAM 2500 SLT QUAD 2008 PLACAS No. DA06771/DB18038 No. DE SERIE 8G168867 FACTURA No. AA10505 COLOR NEGRO BRILLANTE (PASTRANA DE PEDRERO)	294,000.00

Código	Descripción del Bien	Valor en Libros
1244 111A0109 0374	01 UNIDAD MARCA DODGE PICK UP RAM 2500 SLT QUAD 2008 PLACAS No. DA06757/DB1533 No. DE SERIE 8G163127 FACTURA No. AA10497 COLOR ROJO INFIERNO (PASTRANA DE PEDRERO)	294,000.00
1244 111A0109 0375	01 UNIDAD MARCA DODGE PICK UP RAM 2500 SLT QUAD 2008 PLACAS No. DA06766/DB59116 No. DE SERIE 8G168926 FACTURA No. AA10502 COLOR KHAKI (PASTRANA DE PEDRERO)	294,000.00
1244 111A0109 0376	01 UNIDAD MARCA FORD CROE VIC. POLICE INTERCEPTOR 2005 PLACAS No. DNN1905 No. DE SERIE 2FAPP71WX5X175081 FACTURA No. 21709 COLOR NEGRO (DISTRIBUIDORA DE AUTOCAMIONES)	260,000.00
1244 111A0109 0377	01 UNIDAD MARCA DODGE DAKOTA CREW4x2 PICK UP 2008 PLACAS No. DA06763/DB21112 No. DE SERIE 8S635650 FACTURA No. AA10660 COLOR NEGRO BRILLANTE (PASTRANA DE PEDRERO)	226,000.00
1244 111A0109 0378	01 UNIDAD MARCA FORD RANGER 2008 PLACAS No. DA06769/DB21107 No. DE SERIE 8AFDT50D58615587 FACTURA No. 28048 COLOR PLATA OSTION (DISTRIBUIDORES DE AUTOCAMIONES)	168,280.00
1244 111A0109 0379	01 UNIDAD MARCA FORD RANGER 2008 PLACAS No. DA06781/DB21470 No. DE SERIE 8AFDT50D286163971 FACTURA No. 28054 COLOR BLANCO OXFORD (DISTRIBUIDORES DE AUTOCAMIONES)	168,280.00
1244 111A0109 0380	01 UNIDAD MARCA FORD F150 2008 PLACAS No. DA06897/DB18544 No. DE SERIE 3FTGF17298MA30603 FACTURA No. 28079 COLOR BLANCO OXFORD (DISTRIBUIDORES DE AUTOCAMIONES)	164,738.00
1244 111A0109 0382	01 UNIDAD MARCA FORD PICK UP F150 2008 PLACAS No. CZ78117 No. DE SERIE 3FTRF17238MA11375 FACTURA No. 26404 COLOR PLATA METALICO (DISTRIBUIDORA DE AUTOCAMIONES)	194,100.00
1244 111A0109 0383	01 UNIDAD MARCA DODGE RAM 2500 PLACAS No. CY90279 No. DE SERIE 5J633960 FACTURA No. 4064 COLOR ROJO FLAMA (PASTRANA DE PEDRERO)	202,500.00
1244 111A0109 0384	01 UNIDAD MARCA DODGE RAM 1500 2005 PLACAS No. CZ17402 No. DE SERIE 5J636811 FACTURA No. AA4119 COLOR ZAFIRO (PASTRANA DE PEDRERO)	177,500.00
1244 111A0109 0387	01 UNIDAD MARCA FORD RANGER DOBLE CABINA PICK UP 2005 PLACAS No. CZ44135 No. DE SERIE 8AFDT50D956447321 FACTURA No. 15719 COLOR NEGRO (AUTOCAMIONES DE TAPACHULA)	179,422.00
1244 111A0109 0388	01 UNIDAD MARCA CHEVROLET PICK UP CUSTOM 1998 PLACAS No. PJ015 No. DE SERIE 1GCEC34K1WZ167983 FACTURA No. 6256 COLOR BLANCO OLIMPICO (CHEVROLET DEL CARIBE)	118,576.50
1244 111A0109 0390	01 UNIDAD MARCA CHRYSLER RAM 1500 PICK UP 1999 PLACAS No. PJ026 No. DE SERIE XM573006 FACTURA No. 21734 COLOR BLANCO (KASA AUTOMOTRIZ)	140,375.90
1244 111A0109 0392	01 UNIDAD MARCA FORD RANGER CON CAMPER 2008 PLACAS No. CZ78129/DB18613 No. DE SERIE 8AFDT50D586109287 FACTURA No. 26385 COLOR BLANCO OXFORD (DISTRIBUIDORA DE AUTOCAMIONES DE CHIAPAS)	197,500.00
1244 111A0109 0393	01 UNIDAD MARCA DODGE DAKOTA CREW DOB. CAB. 4X2 PICK UP 2008 PLACAS No. DA06759/DB18612 No. DE SERIE 8S628362 FACTURA No. AA10654 COLOR BLANCO (PASTRANA DE PEDRERO)	226,000.00
1244 111A0109 0394	01 UNIDAD MARCA CHEVROLET SILVERADO 4X4 PLACAS No. CY57490 No. DE SERIE 1GCEK19T94Z260093 FACTURA No. A01784 COLOR PLATA METALICO (AUTOCOMER TUXTLA)	283,751.00
1244 111A0109 0395	01 UNIDAD MARCA CHEVROLET COLORADO 4X4 2007 PLACAS No. CZ70923/DB18611 No. DE SERIE 1GCDT13E678256211 FACTURA No. D10332 COLOR PLATA METALICO (AUTOMOTRIZ FARRERA)	256,497.00
1244 111A0109 0396	01 UNIDAD MARCA LINCOLN MERCURY MARINER 2006 PLACAS No. DNK2069/DPP2125 No. DE SERIE 4M2CU56106KJ19284 FACTURA No. S/N COLOR PLATA METALICO (DISTRIBUIDORA DE CAMIONES)	325,350.00

Código	Descripción del Bien	Valor en Libros
1244 111A0109 0398	01 UNIDAD MARCA CHEVROLET CHEVY 2006 PLACAS No. DNS8869/DPP2126 No. DE SERIE 3G1SE51X66S12039 FACTURA No. D10284 COLOR ROJO TINTADO (AUTOMOTRIZ FARRERA)	105,000.00
1244 111A0109 0399	01 UNIDAD MARCA DODGE RAM 1500 PICK UP 4X2 2005 PLACAS No. CZ25546/DB21189 No. DE SERIE 5J636809 FACTURA No. AA4120 COLOR ZAFIRO (PASTRANA DE PEDRERO)	177,500.00
1244 111A0109 0400	01 UNIDAD MARCA FORD RANGER DOBLE CAB. PICK UP 2005 PLACAS No. CZ44113/DB18608 No. DE SERIE 8AFDT50D856442742 FACTURA No. 15712 COLOR PLATA METALICO (AUTOCAMIONES DE TAPACHULA)	179,422.00
1244 111A0109 0402	01 UNIDAD MARCA FORD RANGER 2008 PLACAS No. DA06885/DB18885 No. DE SERIE 8AFDT50DX86166231 FACTURA No. 28056 COLOR PLATA OSTION (DISTRIBUIDORA DE AUTOCAMIONES)	168,280.00
1244 111A0109 0405	01 UNIDAD MARCA CHEVROLET VAN M.P. MOVIL 2005 PLACAS No. DNF5362 No. DE SERIE 1GNFG15TX51230328 FACTURA No. A03709 COLOR BLANCO OLIMPICO (AUTOCOMER TUXTLA)	413,249.99
1244 111A0109 0407	01 UNIDAD MARCA FORD RANGER CON CAMPER 2008 PLACAS No. CZ78123/DB18514 No. DE SERIE 8AFDT50D886109235 FACTURA No. 26389 COLOR BLANCO OXFORD (DISTRIBUIDORA DE AUTOCAMIONES DE CHIAPAS)	197,500.00
1244 111A0109 0408	01 UNIDAD MARCA CHEVROLET COLORADO 4X4 PLACAS No. CZ70926 No. DE SERIE 1GCDT13E078255460 FACTURA No. D10335 COLOR PLATA METALICO (AUTOMOTRIZ FARRERA)	256,497.00
1244 111A0109 0409	01 UNIDAD MARCA FORD RANGEL DOBLE CAB. 2005 PLACAS No. CZ44119 No. DE SERIE 8AFDT50D156447913 FACTURA No. 15721 COLOR NEGRO (AUTOCAMIONES DE TAPACHULA)	179,422.00
1244 111A0109 0410	01 UNIDAD MARCA CHEVROLET SILVERADO CAB EXT 4X4 2004 PLACAS No. CY57496 No. DE SERIE 1GCEK19T44Z272801 FACTURA No. A01797 COLOR BLANCO OLIMPICO (AUTOCOMER TUXTLA)	283,751.00
1244 111A0109 0411	01 UNIDAD MARCA FORD RANGER PICK UP DOB. CAB. 2004 PLACAS No. CY54704 No. DE SERIE 8AFDT50D646351550 FACTURA No. 15463 COLOR BLANCO (DISTRIBUIDORA DE AUTOCAMIONES)	176,100.00
1244 111A0109 0412	01 UNIDAD MARCA DODGE PICK UP RAM 2500 SLT QUD 4X4 2008 PLACAS No. DA06761 No. DE SERIE 8G13170 FACTURA No. AA10500 COLOR KAHKI (PASTRANA DE PEDRERO)	294,000.00
1244 111A0109 0413	01 UNIDAD MARCA FORD F 150 2008 PLACAS No. DA06908 No. DE SERIE 3FTGF172X8MA30559 FACTURA No. 28084 COLOR BLANCO OXFORD (DISTRIBUIDORA DE AUTOCAMIONES)	164,738.00
1244 111A0109 0414	01 UNIDAD MARCA CHEVROLET CARGO VAN 2008 PLACAS No. CZ78142 No. DE SERIE 1GCHG35K481105270 FACTURA No. D10483 COLOR BLANCO OLIMPICO (AUTOMOTRIZ FARRERA)	283,658.00
1244 111A0109 0415	01 UNIDAD MARCA FORD RANGER CON CAMPER 2008 PLACAS No. CZ78131/DB1532 No. DE SERIE 8AFDT50D86109181 FACTURA No. 26391 COLOR BLANCO OXFORD (DISTRIBUIDORA DE AUTOCAMIONES DE CHIAPAS)	197,500.00
1244 111A0109 0416	01 UNIDAD MARCA CHEVROLET COLORADO 4X4 2007 PLACAS No. CZ70931 No. DE SERIE 1GCDT13E378255517 FACTURA No. D10338 COLOR PLATA METALICO (AUTOMOTRIZ FARRERA)	256,497.00
1244 111A0109 0417	01 UNIDAD MARCA NISSAN SENTRA CUSTOM TM 2007 PLACAS No. DNU 4570 No. DE SERIE 3N1AB61DX7L6999002 FACTURA No. 28100 COLOR SANDSTONE (GINZA AUTOMOTORES)	164,600.00
1244 111A0109 0418	01 UNIDAD MARCA CHEVROLET EXPRESS VAN MOVIL 2005 PLACAS No. DNF5363/DPP4655 No. DE SERIE 1GNFG15T451229613 FACTURA No. A03710 COLOR BLANCO OLIMPICO (AUTOCOMER TUXTLA)	413,249.99
1244 111A0109 0419	01 UNIDAD MARCA DODGE RAM CAMPER PICK UP 1500 2005 PLACAS No. CZ79991/DB18529 No. DE SERIE 5J635309 FACTURA No. AA4207 COLOR GRIS OSCURO (PASTRANA DE PEDRERO)	193,000.00

Código	Descripción del Bien	Valor en Libros
1244 111A0109 0420	01 UNIDAD MARCA FORD RANGER PICKL UP 2005 PLACAS No. CZ03441 No. DE SERIE 8AFDT50D856438867 FACTURA No. 15723 COLOR BLANCO OXFORD (AUTOCAMIONES DE TAPACHULA)	179,422.00
1244 111A0109 0421	01 UNIDAD MARCA FORD RANGER PICKL UP 2005 PLACAS No. CZ21842 No. DE SERIE 8AFDT50DX56438871 FACTURA No. 15737 COLOR BLANCO OXFORD (AUTOCAMIONES DE TAPACHULA)	179,422.00
1244 111A0109 0423	01 UNIDAD MARCA CHEVROLET ASTRA 2004 PLACAS No. DNB1912 No. DE SERIE 93CTB69L04B196447 FACTURA No. A01936 COLOR PLATA (AUTOCOMER TUXTLA)	77,522.65
1244 111A0109 0424	01 UNIDAD MARCA CHEVROLET ASTRA 2005 PLACAS No. DNF3478/DPL9929 No. DE SERIE 93CTC69B216002 FACTURA No. 03563 COLOR GRIS CLARO (AUTOCOMER TUXTLA)	144,895.00
1244 111A0109 0425	01 UNIDAD MARCA DODGE PICK UP RAM 2500 SLT QUAD 4X4 2008 PLACAS No. DA06758 No. DE SERIE 8G168817 FACTURA No. AA10499 COLOR PLATA BRILLANTE (PASTRANA DE PEDRERO)	294,000.00
1244 111A0109 0426	01 UNIDAD MARCA FORD F150 2008 PLACAS No. DA06898 No. DE SERIE 3FTGF17298MA30598 FACTURA No. 28080 COLOR BLANCO OXFORD (DISTRIBUIDORES DE AUTOCAMIONES DE CHIAPAS)	294,000.00
1244 111A0109 0427	01 UNIDAD MARCA FORD F150 2008 PLACAS No. DA06898 No. DE SERIE 3FTGF17298MA30598 FACTURA No. 28080 COLOR BLANCO OXFORD (DISTRIBUIDORES DE AUTOCAMIONES DE CHIAPAS)	164,738.00
1244 111A0109 0428	01 UNIDAD MARCA FORD RANGER 2008 PLACAS No. DA06774 No. DE SERIE 8AFDT50DX86156279 FACTURA No. 28050 COLOR BLANCO OXFORD (DISTRIBUIDORES DE AUTOCAMIONES DE CHIAPAS)	168,280.00
1244 111A0109 0432	01 UNIDAD MARCA FORD RANGER CON CAMPER 2008 PLACAS No. CZ78127/DB21474 No. DE SERIE 8AFDT50D086103283 FACTURA No. 26393 COLOR PLATA METALICO (DISTRIBUIDORA DE AUTOCAMIONES)	197,500.00
1244 111A0109 0433	01 UNIDAD MARCA CHEVROLET OPTRA 2007 PLACAS No. DNU4637/DPP6024 No. DE SERIE KL1JJ51Z37K725996 FACTURA No. D10358 COLOR ARENA (AUTOMOTRIZ FARRERA)	139,477.00
1244 111A0109 0434	01 UNIDAD MARCA CHEVROLET COLORADO 4X4 2007 PLACAS No. CZ70932/DB21471 No. DE SERIE 1FCDT13E278255881 FACTURA No. 10339 COLOR PLATA METALICO (AUTOMOTRIZ FARRERA)	256,497.00
1244 111A0109 0436	01 UNIDAD MARCA CHEVROLET EXPRESS VAN MOVIL 2005 PLACAS No. DNF5361/DPP6027 No. DE SERIE 1GNFG15T451229658 FACTURA No. A03708 COLOR BLANCO OLIMPICO (AUTOCOMER TUXTLA)	413,249.99
1244 111A0109 0437	01 UNIDAD MARCA FORD RANGER DOBLE PICK UP 2005 PLACAS No. CZ21841/DB18512 No. DE SERIE 8AFDT50D956409202 FACTURA No. 18199 COLOR BLANCO OXFORD (DISTRIBUIDORA DE AUTOCEMIONES DE CHIAPAS)	178,000.00
1244 111A0109 0438	01 UNIDAD MARCA FORD RANGER DOBLE PICK UP 2005 PLACAS No. CZ52334/DB18519 No. DE SERIE 8AFDT50D956409202 FACTURA No. 15707 COLOR BLANCO OXFORD (AUTOCAMIONES DE TAPACHULA)	179,422.00
1244 111A0109 0439	01 UNIDAD MARCA FORD RANGER DOBLE PICK UP 2005 PLACAS No. CZ32761/DB21475 No. DE SERIE 8AFDT50D7556439376 FACTURA No. 157074 COLOR BLANCO OXFORD (AUTOCAMIONES DE TAPACHULA)	179,422.00
1244 111A0109 0441	01 UNIDAD MARCA DODGE PICK UP RAM 2500 DOBLE CABINA 4X4 2008 PLACAS No. DB21472 No. DE SERIE 8G168908 FACTURA No. AA10506 COLOR ROJO INFIERNO (PASTRANA DE PEDRERO)	294,000.00
1244 111A0109 0442	01 UNIDAD MARCA DODGE PICK UP RAM 2500 SLT 4X4 2008 PLACAS No. DA06777/DB18523 No. DE SERIE 8G168943 FACTURA No. AA10522 COLOR KHAKI (PASTRANA DE PEDRERO)	294,000.00
1244 111A0109 0443	01 UNIDAD MARCA DODGE DAKOTA CREW PICK UP 4X2 2008 PLACAS No. DA06751/DB18521 No. DE SERIE 1D7HE48K58S628367 FACTURA No. AA10644 COLOR BLANCO (PASTRANA DE PEDRERO)	226,000.00

**FISCALÍA GENERAL DEL ESTADO**
**SISTEMA CONTABLE 2020**
**RELACIÓN DE BIENES MUEBLES QUE COMPONEN SU PATRIMONIO**

Página 64 de 98

**Cuenta Pública al 31 de diciembre de 2020**

Hora: 01:03:47p. m.

Fecha: 15/02/2021

Código	Descripción del Bien	Valor en Libros
1244 111A0109 0444	01 UNIDAD MARCA FORD F150 2008 PLACAS No. DA06907/DB18520 No. DE SERIE 3FTGF17298MA30567 FACTURA No. 28083 COLOR BLANCO OXFORD (DISTRIBUIDORA DE AUTOCAMIONES)	164,738.00
1244 111A0109 0445	01 UNIDAD MARCA DODGE RAM 2500 PICK UP 4X4 2005 PLACAS No. CY93777/DB18518 No. DE SERIE 5J633953 FACTURA No. AA4126 COLOR ROJO FLAMA (PASTRANA DE PEDRERO)	20,500.00
1244 111A0109 0446	01 UNIDAD MARCA FORD RANGER DOBLE CAB. PICK UP 2005 PLACAS No. CY90281/DB18524 No. DE SERIE 8AFDT50DX5609452 FACTURA No. 18201 COLOR PLATA OSTION (DISTRIBUIDORES DE AUTOCAMIONES DE CHIAPAS)	178,000.00
1244 111A0109 0447	01 UNIDAD MARCA FORD RANGER DOBLE CAB. PICK UP 2005 PLACAS No. CY90283/DB18526 No. DE SERIE 8AFDT50D356411317 FACTURA No. 18208 COLOR PLATA METALICO (DISTRIBUIDORES DE AUTOCAMIONES DE CHIAPAS)	178,000.00
1244 111A0109 0448	01 UNIDAD MARCA DODGE 2500 4X4 2005 PLACAS No. CY93775 No. DE SERIE 5J633955 FACTURA No. AA4063 COLOR ROJO FLAMA (PASTRANA DE PEDRERO)	202,500.00
1244 111A0109 0449	01 UNIDAD MARCA CHEVROLET SILVERADO CAB EXT. 4X4 2004 PLACAS No. CY57499 No. DE SERIE 1GCEK19TX4Z191222 FACTURA No. A1800 COLOR AZUL BRILLANTE (AUTOCOMER TUXTLA)	283,751.00
1244 111A0109 0450	01 UNIDAD MARCA CHEVROLET SILVERADO CAB EXT. 4X4 2004 PLACAS No. CY57498 No. DE SERIE 1GCEK19T44Z225817 FACTURA No. A1799 COLOR VERDE PERLA METALICO (AUTOCOMER TUXTLA)	283,751.00
1244 111A0109 0452	01 UNIDAD MARCA FORD RANGER CON CAMPER 2008 PLACAS No. CZ78126/DB20871 No. DE SERIE 8AFDT50D486109166 FACTURA No. 26387 COLOR AZUL PROFUNDO (DISTRIBUIDORA DE AUTOCAMIONES DE CHIAPAS)	197,500.00
1244 111A0109 0455	01 UNIDAD MARCA LINCOL MERCURY MARINER 2006 PLACAS No. DNK2066/DPP6020 No. DE SERIE 4M2CU56166KJ18317 FACTURA No. S/N COLOR PLATA SATELITE (DISTRIBUIDORA DE AUTOCAMIONES DE CHIAPAS)	325,350.00
1244 111A0109 0456	01 UNIDAD MARCA DODGE RAM 2500 PICK UP 4X4 2005 PLACAS No. CZ30917 No. DE SERIE 5J633956 FACTURA No. A4057 COLOR ROJO FLAMA (PASTRANA DE PEDRERO)	202,500.00
1244 111A0109 0458	01 UNIDAD MARCA FORD RANGER PICK UP 2004 PLACAS No. CY54706 No. DE SERIE 8AFDT50D946351509 FACTURA No. 15459 COLOR PLATA METALICO (DISTRIBUIDORA DE AUTOCAMIONES)	176,100.00
1244 111A0109 0460	01 UNIDAD MARCA DODGE PICK UP RAM 2500 SLT QUD 4X4 2008 PLACAS No. DA06775/DB21467 No. DE SERIE 8G168803 FACTURA No. AA10521 COLOR PLATA BRILLANTE (PASTRANA DE PEDRERO)	294,000.00
1244 111A0109 0462	01 UNIDAD MARCA DODGE DAKOTA CREW 4X2 2008 PLACAS No. DA06887/DB21465 No. DE SERIE 8S617217 FACTURA No. AA10683 COLOR ROJO FLAMA (PASTRANA DE PEDRERO)	226,000.00
1244 111A0109 0463	01 UNIDAD MARCA FORD F150 2008 PLACAS No. DA06904/DB21464 No. DE SERIE 3FTGF17298MA30729 FACTURA No. 28081 COLOR BLANCO OXFORD (DISTRIBUIDORES DE AUTOCAMIONES DE CHIAPAS)	164,738.00
1244 111A0109 0464	01 UNIDAD MARCA FORD RANGER CON CAMPER 2008 PLACAS No. CZ78125/DB18516 No. DE SERIE 8AFDT50D886104388 FACTURA No. 26390 COLOR PLATA OSTION (DISTRIBUIDORES DE AUTOCAMIONES DE CHIAPAS)	197,500.00
1244 111A0109 0466	01 UNIDAD MARCA DODGE DAKOTA CREW 4X2 2008 PLACAS No. DA06747/DB211991 No. DE SERIE 8S628366 FACTURA No. AA10645 COLOR BLANCO (PASTRANA DE PEDRERO)	226,000.00
1244 111A0109 0467	01 UNIDAD MARCA DODGE PICK UP RAM 2500 DOBLE CABINA 2008 PLACAS No. DA06753/DB21190 No. DE SERIE 8G163144 FACTURA No. AA10495 COLOR KHAKI (PASTRANA DE PEDRERO)	294,000.00

**FISCALÍA GENERAL DEL ESTADO**
**SISTEMA CONTABLE 2020**
**RELACIÓN DE BIENES MUEBLES QUE COMPONEN SU PATRIMONIO**

Página 65 de 98

**Cuenta Pública al 31 de diciembre de 2020**

Hora: 01:03:47p. m.

Fecha: 15/02/2021

Código	Descripción del Bien	Valor en Libros
1244 111A0109 0468	01 UNIDAD MARCA CHEVROLET COLORADO 4X4 2007 PLACAS No. CZ70935/DB21200 No. DE SERIE 1GCDT13E578255244 FACTURA No. D10342 COLOR PLATA METALICO (AUTOMOTRIZ FARRERA)	256,497.00
1244 111A0109 0469	01 UNIDAD MARCA CHEVROLET EXPRESS CARGO VAN 1500 2005 PLACAS No. CY91938/DB18517 No. DE SERIE 1GCFG15X051167977 FACTURA No. A02800 COLOR PLATA METALICO (AUTOCOMER TUXTLA)	233,990.00
1244 111A0109 0471	01 UNIDAD MARCA CHEVROLET CARGO VAN 2008 PLACAS No. CZ78138 No. DE SERIE 1GCH35K68110411 FACTURA No. D10484 COLOR BLANCO METALICO (AUTOMOTRIZ FARRERA)	283,658.00
1244 111A0109 0472	01 UNIDAD MARCA FORD RANGER CON CAMPER 2008 PLACAS No. CZ78141/DB22281 No. DE SERIE 8AFDT50D786101594 FACTURA No. 26384 COLOR PLATA OSTION (DISTRIBUIDORA DE AUTOCAMIONES)	197,500.00
1244 111A0109 0473	01 UNIDAD MARCA CHEVROLET COLORADO 4X4 2007 PLACAS No. CZ70927/DB22277 No. DE SERIE 1GCDT13E87856033 FACTURA No. D10336 COLOR PLATA METALICO (AUTOMOTRIZ FARRERA)	256,497.00
1244 111A0109 0474	01 UNIDAD MARCA TOYOTA CORROLLA CE MT 2007 PLACAS No. DNU45555/DPS9858 No. DE SERIE 2T1BR32E97C855177 FACTURA No. A0311 COLOR PLATA (TECNOVENTAS)	164,640.00
1244 111A0109 0475	01 UNIDAD MARCA VOLKSWAGEN PLACAS No. DNS9444 No. DE SERIE 2T1BR32E97C855177 FACTURA No. BGY062809 COLOR GRISCOSMO (DISTRUIDORA AUTOMIDRIZ DE TUXTLA)	106,700.00
1244 111A0109 0476	01 UNIDAD MARCA DODGE RAM 2500 4X4 2005 PLACAS No. CZ78118/DB22282 No. DE SERIE 5J61159 FACTURA No. AA0125 COLOR GRISCOSMO (ROJO FLAMA)	202,500.00
1244 111A0109 0477	01 UNIDAD MARCA DODGE RAM 1500 4X4 2005 PLACAS No. CZ08130/DB59245 No. DE SERIE 5J635311 FACTURA No. AA4204 COLOR PLATA BRILLANTE (PASTRANA DE PEDRERO)	193,000.00
1244 111A0109 0479	01 UNIDAD MARCA FORD RANGER DOBLE CABINA 2005 PLACAS No. CZ4129/DB2228 No. DE SERIE 8AFDT50DX5643901 FACTURA No. 15706 COLOR BLANCO OXFORD (AUTOCAMIONES DE TAPACHULA)	179,422.00
1244 111A0109 0480	01 UNIDAD MARCA FORD RANGER DOBLE CABINA 2005 PLACAS No. CZ44137/DB22276 No. DE SERIE 8AFDT50D156439049 FACTURA No. 15725 COLOR BLANCO OXFORD (AUTOCAMIONES DE TAPACHULA)	179,422.00
1244 111A0109 0482	01 UNIDAD MARCA DODGE DAKOTA DOB. CAB. 2008 PLACAS No. DA06893/DB22289 No. DE SERIE 8S635515 FACTURA No. AA10687 COLOR PLATA BRILLANTE (PASTRANA DE PEDRERO)	226,000.00
1244 111A0109 0483	01 UNIDAD MARCA DODGE PICK UP RAM 2500 DOB. CABINA PLACAS No. DA06891/DB59244 No. DE SERIE 8G163118 FACTURA No. AA10687 COLOR PLATA BRILLANTE (PASTRANA DE PEDRERO)	294,000.00
1244 111A0109 0484	01 UNIDAD MARCA FORD F150 2008 PLACAS No. DA06899/DB22279 No. DE SERIE 3FTGF17298MA30682 FACTURA No. AA10687 COLOR PLATA BRILLANTE (PASTRANA DE PEDRERO)	164,738.00
1244 111A0109 0485	01 UNIDAD MARCA CHEVROLET ASTRA 2006 PLACAS No. DNH9112 No. DE SERIE 93CTC9B96B104694 FACTURA No. 16139 COLOR PLATA POLARIS (AUTOMOTRIZ DEL SOCONUSCO)(PARA BAJA)	1.00
1244 111A0109 0487	01 UNIDAD MARCA DODGE RAM PICK UP 1500 4X2 2005 PLACAS No. CZ52331 No. DE SERIE 5J636812 FACTURA No. AA4123 COLOR ZAFIRO (PASTRANA DE PEDRERO)(PARA BAJA)	1.00
1244 111A0109 0488	01 UNIDAD MARCA DODGE RAM PICK UP 1500 2005 PLACAS No. CZ52333 No. DE SERIE 5J635312 FACTURA No. AA4054 COLOR NEGRO (PASTRANA DE PEDRERO)(PARA BAJA)	1.00
1244 111A0109 0489	01 UNIDAD MARCA CHEVROLET MALIBU 2005 PLACAS No. DNE4592 No. DE SERIE 1G1ZT52805F234148 FACTURA No. A03553 COLOR PLATA METALICO (AUTOCOMER TUXTLA S.A. DE C.V.)(PARA BAJA)	1.00

**FISCALÍA GENERAL DEL ESTADO**
**SISTEMA CONTABLE 2020**
**RELACIÓN DE BIENES MUEBLES QUE COMPONEN SU PATRIMONIO**

Página 66 de 98

**Cuenta Pública al 31 de diciembre de 2020**

Hora: 01:03:47p. m.

Fecha: 15/02/2021

Código	Descripción del Bien	Valor en Libros
1244 111A0109 0490	01 UNIDAD MARCA CHEVROLET OPTRA 2007 PLACAS No. DNU4646 No. DE SERIE KL1JJ51Z97K728725 FACTURA No. D10490 COLOR ROJO FUEGO (AUTOMOTRIZ FARRERA S.A. DE C.V.)(PARA BAJA)	1.00
1244 111A0109 0491	01 UNIDAD MARCA CHEVROLET ASTRA 2005 PLACAS No. DNF3256/DPP4823 No. DE SERIE 93CTC69B75B140981 FACTURA No. A03566 COLOR VERDE OSCURO METALICO (AUTOCOMER TUXTLA)(PARA BAJA)	1.00
1244 111A0109 0492	01 UNIDAD MARCA CHEVROLET LUV PICK UP DOB "C" 2002 PLACAS No. CX45295 No. DE SERIE 8GGTRC172A118568 FACTURA No. 1199 COLOR BLANCO (AUTOCOMER TUXTLA)(PARA BAJA)	1.00
1244 111A0109 0493	01 UNIDAD MARCA NISSAN SENTRA CUSTOM TM 2007 PLACAS No. DNU4558 No. DE SERIE 3N1AB61D57L706030 FACTURA No. 28093 COLOR MOSS GRAY (GINZA AUTOMOTORES)(PARA BAJA)	1.00
1244 111A0109 0494	01 UNIDAD MARCA FORD CROW VIC. POLICE INTERCEPTOR 2005 PLACAS No. DNU4550 No. DE SERIE 2FAFP71W85X175063 FACTURA No. 21723 COLOR NEGRO (DISTRIBUIDORES DE AUTOCAMIONES DE CHIAPAS)(PARA BAJA)	1.00
1244 111A0109 0495	01 UNIDAD MARCA CHEVROLET COLORADO 4X4 2007 PLACAS No. CZ70936 No. DE SERIE 1GCDT13EX78254624 FACTURA No. A8162/D10343 COLOR PLATA METALICO (AUTOMOTRIZ FARRERA)(PARA BAJA)	1.00
1244 111A0109 0496	01 UNIDAD MARCA FORD CROW VIC POLICE INTERCEPTOR 2005 PLACAS No. DNS1378 No. DE SERIE 2FAFP71W75X175085 FACTURA No. 21711 COLOR NEGRO (DISTRIBUIDORA DE AUTOCAMIONES DE CHIAPAS)(PARA BAJA)	1.00
1244 111A0109 0497	01 UNIDAD MARCA FORD CROW VIC POLICE INTERCEPTOR 2005 PLACAS No. DNU4546 No. DE SERIE 2FAFP71W45X172922 FACTURA No. 21715 COLOR NEGRO (DISTRIBUIDORA DE AUTOCAMIONES DE CHIAPAS)(PARA BAJA)	1.00
1244 111A0109 0498	01 UNIDAD MARCA CHEVROLET LUV PICK UP DOBLE C 2004 PLACAS No. CY61019 No. DE SERIE 8GGTRC194A133446 FACTURA No. D03192 COLOR AZUL MARINO (AUTOMOTRIZ FARRERA)(PARA BAJA)	1.00
1244 111A0109 0499	01 UNIDAD MARCA VOLKSWAGEN SEDAN 2000 PLACAS No. DMT5937 No. DE SERIE 3VWS1A1B2YM903784 FACTURA No. 73963 COLOR BLANCO (DISTRIBUIDORA AUTOMOTRIZ)(PARA BAJA)	1.00
1244 111A0109 0501	01 UNIDAD MARCA DODGE RAM 2500 PICK UP 4X4 1990 PLACAS No. CX96472 No. DE SERIE LM006618 FACTURA No. 19025 COLOR BLANCO (PASTRANA DE PEDRERO)(PARA BAJA)	1.00
1244 111A0109 0502	01 UNIDAD MARCA NISSAN PICK UP LARGO D/H 2000 PLACAS No. CX91221 No. DE SERIE 3N6CD12S0YK029862 FACTURA No. 6669 COLOR BLANCO (GINZA AUTOMOTORES)(PARA BAJA)	1.00
1244 111A0109 0503	01 UNIDAD MARCA CHEVROLET PICK UP CUSTOM 2000 PLACAS No. CX91213 No. DE SERIE 1GCEC14W6YZ124055 FACTURA No. 6680 COLOR BLANCO (AUTOMOTRIZ FARRERA)(PARA BAJA)	1.00
1244 111A0109 0504	01 UNIDAD MARCA NISSAN SENTRA 2000 PLACAS No. DMT5945 No. DE SERIE 3N1DB41S1YK069015 FACTURA No. 5453 COLOR ROJO (GINZA AUTOMOTORES)(PARA BAJA)	1.00
1244 111A0109 0505	01 UNIDAD MARCA CHEVROLET LUV PICK UP DOB. C. 2004 PLACAS No. CY54709 No. DE SERIE 8GGTFRC124A135216 FACTURA No. A01803 COLOR BLANCO (AUTOCOMER TUXTLA)(PARA BAJA)	1.00
1244 111A0109 0507	01 UNIDAD MARCA CHEVROLET PICK UP CUSTOM 1998 PLACAS No. PJ014 No. DE SERIE 1GCEC34K0WZ166405 FACTURA No. 6252 COLOR BLANCO OLIMPICO (CHEVROLET DEL CARIBE)(PARA BAJA)	1.00
1244 111A0109 0508	01 UNIDAD MARCA CHEVROLET ASTRA 2004 DNB1924 PLACAS No. DNB1924 No. DE SERIE 93CTB69L7AB196235 FACTURA No. A01947 COLOR BLANCO BRILLANTE (AUTOCOMER TUXTLA)(PARA BAJA)	1.00



Código	Descripción del Bien	Valor en Libros
1244 111A0109 0512	01 UNIDAD MARCA FORD CROW VIC. POLICE INTERCEPTOR PLACAS No. DNJ6494 No. DE SERIE 2FAFP71W35X173026 FACTURA No. 21719 COLOR NEGRO (DISTRIBUIDOR DE AUTOCAMIONES DE CHIAPAS)(PARA BAJA)	1.00
1244 111A0109 0515	01 UNIDAD MARCA CHEVROLET ASTRA 2005 PLACAS No. DNF3254 No. DE SERIE 93CTC69B75B207806 FACTURA No. A03562 COLOR PLATA METALICO (AUTOCOMER TUXTLA)(PARA BAJA)	1.00
1244 111A0109 0519	01 UNIDAD MARCA CHEVROLET PICK UP CUSTOM 2000 PLACAS No. CX91219 No. DE SERIE 1GCEC14W8YZ149233 FACTURA No. 6709 COLOR ROJO VIC (AUTOMOTRIZ FARRERA)(PARA BAJA)	1.00
1244 111A0109 0520	01 UNIDAD MARCA DODGE RAM CAMPER PICK UP 1500 2005 PLACAS No. CZ44130 No. DE SERIE 5J616250 FACTURA No. AA4209 COLOR ROJO FLAMA (PASTRANA DE PEDRERO)(PARA BAJA)	1.00
1244 111A0109 0521	01 UNIDAD MARCA DODGE RAM 2500 PICK UP 4X4 2005 PLACAS No. CY90278 No. DE SERIE 5J633954 FACTURA No. AA4062 COLOR ROJO FLAMA (PASTRANA DE PEDRERO)	1.00
1244 111A0109 0522	01 UNIDAD MARCA CHEVROLET PICK UP 2000 PLACAS No. CY30500 No. DE SERIE 1GCEC14W2YZ140401 FACTURA No. 6673 COLOR AZUL (AUTOMOTRIZ FARRERA)(PARA BAJA)	1.00
1244 111A0109 0523	01 UNIDAD MARCA CHRYSLER RAM 2500 CHASIS CABINA PLACAS No. PJ037 No. DE SERIE XM573096 FACTURA No. 21725 COLOR BLANCO (KASA AUTOMTRIZ)(PARA BAJA)	1.00
1244 111A0109 0524	01 UNIDAD MARCA DODGE RAM PICK UP 1500 2005 PLACAS No. 5Z44133/DB59246 No. DE SERIE 5J636810 FACTURA No. AA4121 COLOR ZAFIRO (PASTRANA DE PEDRERO)(PARA BAJA)	1.00
1244 111A0109 0526	01 UNIDAD MARCA VOLKSWAGEN SEDAN 2000 PLACAS No. DMT5933 No. DE SERIE 3VWS1A1B4YM903379 FACTURA No. 73959 COLOR ROJO TORNADO (DISTRIBUIDORA AUTOMOTRIZ DE TUXTLA)(PARA BAJA)	1.00
1244 111A0109 0527	01 UNIDAD MARCA VOLKSWAGEN SEDAN 2000 PLACAS No. DMT5932 No. DE SERIE 3VWS1A1BXYM903726 FACTURA No. 73958 COLOR BLANCO (DISTRIBUIDORA AUTOMOTRIZ DE TUXTLA)(PARA BAJA)	1.00
1244 111A0109 0528	01 UNIDAD MARCA VOLKSWAGEN SEDAN 2000 PLACAS No. DMT5929 No. DE SERIE 3VWS1A1B5YM903357 FACTURA No. 73955 COLOR ROJO TORNADO (AUTOMOTRIZ DE TUXTLA)(PARA BAJA)	1.00
1244 111A0109 0530	01 UNIDAD MARCA CHEVROLET PICK UP CUSTOM 2000 PLACAS No. CX912118 No. DE SERIE 1GCEC14W2YZ130774 FACTURA No. 6708 COLOR VERDE (AUTOMOTRIZ FARRERA)(PARA BAJA)	1.00
1244 111A0109 0531	01 UNIDAD MARCA VOLKSWAGEN SEDAN 2000 PLACAS No. DMT5934 No. DE SERIE 3VWS1A1BXYM903743 FACTURA No. 73960 COLOR BLANCO POLAR (DISTRIBUIDORA AUTOMOTRIZ DE TUXTLA)(PARA BAJA)	1.00
1244 111A0109 0532	01 UNIDAD MARCA CHEVROLET PICK UP CUSTOM 2000 PLACAS No. CX91214 No. DE SERIE 1GCE14W9YZ149399 FACTURA No. 6682 COLOR PLATINO (AUTOMOTRIZ FARRERA)(PARA BAJA)	1.00
1244 111A0109 0533	01 UNIDAD MARCA CHEVROLET PICK UP CUSTOM 2000 PLACAS No. CY21075 No. DE SERIE 1GCEC14W7YZ141494 FACTURA No. 6700 COLOR VERDE (AUTOMOTRIZ FARRERA)(PARA BAJA)	1.00
1244 111A0109 0534	01 UNIDAD MARCA NISSAN ESTACAS LGO 2000 CX91224 PLACAS No. CX91224 No. DE SERIE 3N6CD12S4YK029346 FACTURA No. 6682 COLOR BLANCO (GINZA AUTOMOTRIZ)(PARA BAJA)	1.00
1244 111A0109 0535	01 UNIDAD MOVIL UM 28127.450 3B; COLOR BLANCO NUEVA, TIPO OFICINA DOS EJES; ALTO DISEÑO SA DE CV ; FACT: 4498	309,281.00
1244 111A0109 0537	01 AUTOMOVIL MARCA FORD FOCUS TIPO SEDAN MODELO 2010, COLOR ROJO MEXICANO SERIE WF0LP3XH2A1120381 DISAUTO FACT. 31369	221,300.00
1244 111A0109 0539	01 CAMIONETA NUEVA MARCA FORD F150 XL, TIPO PICK UP, MOD. 2010 COLOR BLANCO OXFORD BC, SERIE 1FTEW1E86AKA19781 DISAUTO FACT. 31371	437,000.00

**FISCALÍA GENERAL DEL ESTADO**
**SISTEMA CONTABLE 2020**
**RELACIÓN DE BIENES MUEBLES QUE COMPONEN SU PATRIMONIO**

Página 68 de 98

**Cuenta Pública al 31 de diciembre de 2020**

Hora: 01:03:47p. m.

Fecha: 15/02/2021

Código	Descripción del Bien	Valor en Libros
1244 111A0109 0540	01 CAMIONETA NUEVA MARCA FORD F150 XL, TIPO PICK UP, MOD. 2010 COLOR BLANCO OXFORD BC. SERIE 1FTEW1E87AKA19725 DISAUTO FACT. 31372	437,000.00
1244 111A0109 0541	01 AUTOMOVIL MARCA FORD FOCUS, TIPO SEDAN MODELO 2010, COLOR BLANCO NIEVE, SERIE WF0LP3XH0A1121058 DISAUTO FACT. 31392	221,300.00
1244 111A0109 0542	01 CAMIONETA NUEVA MARCA FORD EXPEDITION MODELO 2010, COLOR NEGRO PROFUNDO, SERIE 1FMJU1K57AEA93283 FACT. 31587 DISAUTO	578,099.99
1244 111A0109 0543	01 CAMIONETA NUEVA MARCA FORD EXPEDITION MODELO 2010, COLOR BLANCO PLATINO TRI, SERIE 1FMJU1K51AEA93103 FACT. 31588 DISAUTO	578,099.99
1244 111A0109 0544	01 CAMIONETA NUEVA MARCA FORD EXPEDITION MODELO 2010, COLOR BLANCO PLATINADO TRI SERIE 1FMJU1K55AEA93282 FACT. 31589 DISAUTO	578,099.99
1244 111A0109 0545	01 CAMIONETA NUEVA MARCA FORD EXPEDITION MODELO 2010, COLOR BLANCO PLATINADO TRI SERIE 1FMJU1K55AEA87384 FACT. 31590 DISAUTO	578,099.99
1244 111A0109 0546	01 CAMIONETA NUEVA MARCA FORD EXPEDITION MODELO 2010, COLOR BLANCO PLATINADO TRI SERIE 1FMJU1K56AEA75535 FACT. 31591 DISAUTO	578,099.99
1244 111A0109 0547	01 CAMIONETA NUEVA MARCA FORD EXPEDITION MODELO 2010, COLOR NEGRO PROFUNDO SERIE 1FMJU1K52AEA70557 FACT. 31593 DISAUTO	578,099.99
1244 111A0109 0548	01 CAMIONETA NUEVA MARCA FORD EXPEDITION MODELO 2010, COLOR ROJO REAL BC SERIE 1FMJU1K54AEA93340 FACT. 31595 DISAUTO	578,099.99
1244 111A0109 0549	01 CAMIONETA NUEVA MARCA FORD 150 XL MODELO 2010, COLOR BLANCO OXFORD BC, SERIE 1FTMF1CW0AKB15161 FACT. 31596 DISAUTO	274,700.99
1244 111A0109 0550	01 CAMIONETA NUEVA MARCA FORD 150 XL MODELO 2010, COLOR BLANCO OXFORD BBC. SERIE 1FTEW1E87AKA37528 FACT. 31597 DISAUTO	444,999.00
1244 111A0109 0551	01 CAMIONETA NUEVA MARCA FORD RANGER XL, COLR PLATA OSTION, SERIE 8AFER5AD7A6276807 FACT. 31612 DISAUTO	230,199.99
1244 111A0109 0552	01 CAMIONETA NUEVA MARCA FORD RANGER XL, COLOR LATA METALICO BC. FACT 31613	230,199.99
1244 111A0109 0553	01 CAMIONETA NUEVA MARCA FORD RANGER XL, COLOR PLATA OSTION SERIES 8AFER5AD8A6293972 FACT. 31614 DISAUTO	230,199.99
1244 111A0109 0555	01 CAMIONETA MARCA FOR RANGER XL, COLOR BLANCO OXFORD BC. SERIE 080AFER5AD5A6273971 FACT. 31616 DISAUTO	230,199.99
1244 111A0109 0556	01 CAMIONETA NUEVA MARCA FORD RANGER XL, COLOR PLATA METALICO BC. SERIE 8AFER 5AD6A6285708 FACT 631617 DISAUTO	230,199.99
1244 111A0109 0557	01 CAMIONETA MARCA FORD RANGER XL. COLOR BLANCO OXFORD BC. 8AFER5AD6A6275356 FACT. 31618 DISAUTO	230,199.99
1244 111A0109 0558	01 CAMIONETA MARCA FORD RANGER XL. COLOR BLANCO OSTION. 8AFER5AD5A6288390 FACT. 31619 DISAUTO	230,199.99
1244 111A0109 0559	01 CAMIONETA MARCA FORD RANGER XL. COLOR PLATA OSTION. 8AFER5AD5A6283934 FACT. 31620 DISAUTO	230,199.99
1244 111A0109 0560	01 CAMIONETA MARCA FORD RANGER XL. COLOR BLANCO OXFORD. SERIE 8AFER5AD4A6275369 FACT. 31621 DISAUTO	230,199.99
1244 111A0109 0561	01 CAMIONETA MARCA FORD RANGER XL. COLOR PLATA OSTION. SERIE 8AFER5AD3A6279140 FACT. 31622 DISAUTO	230,199.99
1244 111A0109 0563	01 CAMIONETA MARCA FORD RANGER XL. COLOR PLATA OSTION. SERIE 8AFER5AD5A6279138 FACT. 31624 DISAUTO	230,199.99
1244 111A0109 0565	01 CAMIONETA MARCA FORD RANGER XL. COLOR BLANCO OXFORD BC.. SERIE 8AFER5AD8A6274032 FACT. 31626 DISAUTO	230,199.99
1244 111A0109 0566	01 CAMIONETA MARCA FORD RANGER XL. COLOR BLANCO OXFORD BC.. SERIE 8AFER5AD9A6275867 FACT. 31627 DISAUTO	230,199.99
1244 111A0109 0568	01 CAMIONETA MARCA FORD RANGER XL. COLOR BLANCO OXFORD BC. SERIE 8AFER5AD5A6274005 FACT. 31629 DISAUTO	230,199.99

Código	Descripción del Bien	Valor en Libros
1244 111A0109 0569	01 CAMIONETA MARCA FORD RANGER XL. COLOR PLATA OSTION. SERIE 8AFER5AD4A6293967FACT. 31630 DISAUTO	230,199.99
1244 111A0109 0571	01 CAMIONETA MARCA FORD F150 XL. COLOR BLANCO OXFORD BC. SERIE 1FTMF1CW0AKB22417 FACT. 31632 DISAUTO	274,700.99
1244 111A0109 0572	01 CAMIONETA MARCA FORD F150 XL. COLOR BLANCO OXFORD BC. SERIE 1FTMF1CW0AKB22403 FACT. 31633 DISAUTO	274,700.99
1244 111A0109 0573	01 CAMIONETA MARCA FORD F150 XL. COLOR BLANCO OXFORD BC. SERIE 1FTMF1CW0AKB15337 FACT. 31634 DISAUTO	274,700.99
1244 111A0109 0574	01 CAMIONETA MARCA FORD F150 XL. COLOR BLANCO OXFORD BC. SERIE 1FTMF1CW0XAKB15328 FACT. 31635 DISAUTO	274,700.99
1244 111A0110 0001	01 INSTALACION Y COMPRA DE 01 UNIDAD MOVIL UM-2551.182 PB COLOR BLANCO TIPO OFICINA EJE UNO	131,683.20
1244 111A0110 0002	01 INSTALACION Y COMPRA DE 01 UNIDAD MOVIL UM-2551.183 PB COLOR BLANCO TIPO OFICINA EJE UNO	131,683.20
1244 111A0110 0003	01 INSTALACION Y COMPRA DE 01 UNIDAD MOVIL UM-2551.184 PB COLOR BLANCO TIPO OFICINA EJE UNO	131,683.20
1244 111A0110 0004	01 INSTALACION Y COMPRA DE 01 UNIDAD MOVIL UM-2551.165 PB COLOR BLANCO TIPO OFICINA EJE UNO	131,683.20
1244 111A0110 0005	SERVICIOS CORPORATIVOS AERONAUTICOS SA DE CV	10,000.00
1244 111A0110 1001	EQUIPO TRANSPORTE TERRESTRE BLINDADO SEGUN ORDEN DE PAGO 006 CON FECHA 08/06/2010 (FASP)	5,000,000.00
1244 111A0110 1002	EQUIPO TRANSPORTE TERRESTRE SEGUN ORDEN DE PAGO 049 CON FECHA 21/09/2010 (FASP)	328,825.93
1244 111A0110 1003	EQUIPO TRANSPORTE TERRESTRE SEGUN ORDEN DE PAGO 022 CON FECHA 23/07/2010 (FASP)	1,299,499.86
1244 111A0110 1004	EQUIPO TRANSPORTE TERRESTRE SEGUN ORDEN DE PAGO 050 CON FECHA 21/09/2010 (FASP)	5,480,624.06
1244 111A0111 0001	01 VEHICULO MARCA RENAULT, KANGOO, MODELO 2006, COLOR BLANCO, PLACAS DA94930, SERIE 8A1FC1J576L008331 MOTOR Q014614	1.00
1244 111A0111 0002	01 VEHICULO MARCA VW, TIPO DERBY, MODELO 2006, COLOR AZUL, PLACAS DPV1989, SERIE 8AWJC09E36A713836	1.00
1244 111A0111 0003	01 VEHICULO MARCA VW, TIPO JETTA, COLOR GRIS, MODELO 2008, PLACAS470VTG, MOTOR AXR313575, SERIE 3VWYW49M48M626820	1.00
1244 111A0111 0004	01 VEHICULO MAZDA, MODELO 2000, COLOR AZUL CON GRIS, SERIE MM7VNYOW200361369 PLACAS P298BVP	1.00
1244 111A0111 0005	01 VEHICULO NISSAN, TIPO URVAN, MODELO 2008, COLOR BLANCA, SERIE JNGAE52S78X005441, PLACAS 346UVZN	1.00
1244 111A0111 0006	01 VEHICULO MARCA FORD, TIPO PICK UP, MODELO 1992, COLOR GUINDA CON GRIS, PLACAS DV89487, SERIE 1FTEX15N2NKV64650	1.00
1244 111A0111 0007	01 VEHICULO MARCA CHRYSLER, TIPO NEON, MODELO 2000, COLOR VERDE, PLACAS DPJ9496	1.00
1244 111A0111 1006	01 Sistema de Generación de Imágenes (FASP 2011)	15,000,000.00
1244 111A0112 0001	01 OFICINA MOVIL MODELO UM2551.254 PB PREMIUM 1 PERSONA (5411)	118,542.72
1244 111A0112 0002	01 OFICINA MOVIL MODELO UM2551.255 PB PREMIUM 1 PERSONA (5411)	118,542.72
1244 111A0112 0101	35 UNIDADES NUEVAS MARCA VOLKSWAGEN, GOL, TIPO SEDAN, 4 CILINDROS, MODELO 2013 (SPA)	5,230,079.93
1244 111A0112 0102	30 UNIDADES NUEVAS MARCA VOLKSWAGWN, CLASICO CL TEAM, TIPO SEDAN, MODELO 2012 (SPA)	4,668,786.27
1244 111A0112 0103	30 UNIDADES NUEVAS, MARCA VOLKSWAGEN, TIPO JETTA VERSION STYLE, TRANSMISION AUTOMATICA, MODELO 2013 (SPA)	6,842,528.94
1244 111A0112 0104	05 MOTOCICLETAS DOBLE PROPOSITO NX-4, FALCON 400, MARCA HONDA; (SPA)	263,103.98
1244 111A0112 0105	10 MOTOCICLETAS DOBLE PROPOSITO XR-250 TORNADO, MARCA HONDA (SPA)	405,215.97

**FISCALÍA GENERAL DEL ESTADO**
**SISTEMA CONTABLE 2020**
**RELACIÓN DE BIENES MUEBLES QUE COMPONEN SU PATRIMONIO**

Página 70 de 98

**Cuenta Pública al 31 de diciembre de 2020**

Hora: 01:03:47p. m.

Fecha: 15/02/2021

Código	Descripción del Bien	Valor en Libros
1244 111A0112 0201	01 UNIDAD MOVIL UM 2551.289 PB (OFICINAS MOVILES)	131,683.20
1244 111A0112 0202	01 UNIDAD MOVIL UM 2551.290 PB (OFICINAS MOVILES)	131,683.20
1244 111A0112 0203	01 UNIDAD MOVIL UM 2551.291 PB (OFICINAS MOVILES)	131,683.20
1244 111A0112 0204	01 UNIDAD MOVIL UM 2551.292 PB (OFICINAS MOVILES)	131,683.20
1244 111A0113 0002	01 CAMIONETA NUEVA MARCA FORD F-150 XL MODELO 2010 COLOR BLANCO SERIE 1FTMF1EW6AKA37370 (F-31218)	1.00
1244 111A0113 0003	01 CAMIONETA NUEVA MARCA FORD F-150 XL MODELO 2010 COLOR BLANCO SERIE 1FTMF1EW0AKA37395 (F-31219)	1.00
1244 111A0113 0004	01 CAMIONETA NUEVA MARCA FORD F-150 XL MODELO 2010 COLOR BLANCO SERIE 1FTMF1EWXAKA37405 (F-31220)	1.00
1244 111A0113 0005	01 CAMIONETA NUEVA MARCA FORD F-150 XL MODELO 2010 COLOR BLANCO SERIE 1FTMF1EW3AKA37407 (F-31221)	1.00
1244 111A0113 0006	01 CAMIONETA NUEVA MARCA FORD F-150 XL MODELO 2010 COLOR BLANCO SERIE 1FTMF1EW9AK37427 (F-31222)	1.00
1244 111A0113 0007	01 CAMIONETA NUEVA MARCA FORD F-150 XL MODELO 2010 COLOR BLANCO SERIE 1FTMF1EW2AKA37253 (F-31223)	1.00
1244 111A0113 0008	01 CAMIONETA NUEVA MARCA FORD RANGER XL MODELO 2010 TIPO PICK UP, COLOR BLANCO OXFORD SERIE 8AFER5AD2A6261745 (F-31226)	1.00
1244 111A0113 0009	01 UNIDAD NUEVA DODGE RAM W2500 CUSTOM PICK UP COLOR BLANCO INTERIOR GRIS MODELO 2000 SERIE YM248721 (F-05923)	1.00
1244 111A0113 0010	01 UNIDAD NUEVA DODGE RAM W2500 CUSTOM PICK UP COLOR BLANCO INTERIOR GRIS MODELO 2000 SERIE YM248720 (F-05924)	1.00
1244 111A0113 0011	01 UNIDAD NUEVA MARCA VOLKSWAGEN MODELO 2003 COLOR ROJO TORNADO SERIE 3VWS1A1B73M915129 (F-0001)	1.00
1244 111A0113 0012	01 CAMIONETA NUEVA MARCA FORD F-150 XL MODELO 2010 COLOR BLANCO SERIE 1FTMF1EWXAKA37307 (F-31224)	1.00
1244 111A0114 0002	01 VEHICULO NUEVO MARCA CHEVROLET TAHOE 4X2-D COLOR NEGRO SERIE 1GN6C6E05ER236777 (FASP 2014)	634,039.00
1244 111A0114 0003	01 UNIDAD NUEVA MARCA CHEVROLET TAHOE 4X2-D COLOR NEGRO SERIE 1GN6C6E08ER232822 (FASP 2014)	634,039.00
1244 111A0114 0004	01 BLINDAJE DE VEHICULO NUEVO MARCA CHEVROLET TIPO SUBURBAN COLOR BLANCA	2,266,417.59
1244 111A0114 1001	01 Unidad Mercedes Benz Sprinter 515 CDI 4x2 Modelo 2011 Serie: WDB9061531N467098 (FASP 2011)	648,845.91
1244 111A0114 1002	01 Unidad Mercedes Benz Sprinter 515 CDI 4x2 Modelo 2011 Serie: WDB9061531N470709 (FASP 2011)	648,845.91
1244 111A0114 1003	01 Unidad Mercedes Benz Sprinter 515 CDI 4x2 Modelo 2011 Serie: WDB9061531N470710 (FASP 2011)	674,934.40
1244 111A0114 1004	01 Unidad Nva. Mca. Ford F150 XL Mod. 2011 Serie: 1FTFW1CF1BKD90354 (FASP 2011)	417,200.00
1244 111A0114 1005	01 Unidad Nva. Mca. Ford F150 XL Mod. 2011 Serie: 1FTFW1CF7BKD72649 (FASP 2011)	417,200.00
1244 111A0114 1006	01 Unidad Nva. Mca. Ford F150 XL Mod. 2011 Serie: 1FTFW1CF3BKD89750 (FASP 2011)	417,200.00
1244 111A0114 1007	01 Unidad Nva. Mca. Ford F150 XL Mod. 2011 Serie: 1FTFW1CF6BKD69743 (FASP 2011)	417,200.00
1244 111A0114 1008	01 Unidad Nva. Mca. Ford F150 XL Mod. 2011 Serie: 1FTFW1CF4BKD69742 (FASP 2011)	417,200.00
1244 111A0114 1009	01 Unidad Nva. Mca. Ford F150 XL Mod. 2011 Serie: 1FTFW1CF4BKD69739 (FASP 2011)	417,200.00
1244 111A0114 1010	01 Unidad Nva. Mca. Ford F150 XL Mod. 2011 Serie: 1FTFW1CF0BKD90362 (FASP 2011)	417,200.00
1244 111A0114 1011	01 Unidad Nva. Mca. Ford Ranger Mod. 2012 Serie: 8AFER5AD7C6444464 (FASP 2011)	246,449.00

Código	Descripción del Bien	Valor en Libros
1244 111A0114 1012	01 Unidad Nva. Mca. Ford Ranger Mod. 2012 Serie: 8AFER5AD5C6422883 (FASP 2011)	246,449.00
1244 111A0114 1013	01 Unidad Nva. Mca. Ford Ranger Mod. 2012 Serie: 8AFER5AD9C6444465 (FASP 2011)	246,449.00
1244 111A0114 1014	01 Unidad Nva. Mca. Ford Ranger Mod. 2012 Serie: 8AFER5AD7C6444402 (FASP 2011)	246,449.00
1244 111A0114 1015	01 Unidad Nva. Mca. Ford Ranger Mod. 2012 Serie: 8AFER5AD7C6438275 (FASP 2011)	246,449.00
1244 111A0114 1016	01 Unidad Nva. Mca. Ford Ranger Mod. 2012 Serie: 8AFER5AD8C6444392 (FASP 2011)	246,449.00
1244 111A0114 1017	01 Unidad Nva. Mca. Ford Ranger Mod. 2012 Serie: 8AFER5AD8C6444456 (FASP 2011)	246,449.00
1244 111A0114 1018	01 Unidad Nva. Mca. Ford Ranger Mod. 2012 Serie: 8AFER5ADXC6444457 (FASP 2011)	246,449.00
1244 111A0114 1019	01 Unidad Nva. Mca. Ford Ranger Mod. 2012 Serie: 8AFER5AD5C6436671 (FASP 2011)	246,449.00
1244 111A0114 1020	01 Unidad Nva. Mca. Ford Ranger Mod. 2012 Serie: 8AFER5AD4C6457723 (FASP 2011)	246,449.00
1244 111A0114 1021	01 Unidad Nva. Mca. Ford Ranger Mod. 2012 Serie: 8AFER5AD4C6458984 (FASP 2011)	246,449.00
1244 111A0114 1022	01 Unidad Nva. Mca. Ford Ranger Mod. 2012 Serie: 8AFER5AD4C6458953 (FASP 2011)	246,449.00
1244 111A0114 1023	01 Unidad Nva. Mca. Ford Ranger Mod. 2012 Serie: 8AFER5AD4C6457706 (FASP 2011)	246,449.00
1244 111A0114 1024	01 Unidad Nva. Mca. Ford Ranger Mod. 2012 Serie: 8AFER5AD7C6462625 (FASP 2011)	246,449.00
1244 111A0114 1025	01 Unidad Nva. Mca. Ford Ranger Mod. 2012 Serie: 8AFER5AD7C6463631 (FASP 2011)	246,449.00
1244 111A0114 1026	01 Unidad Nva. Mca. Ford Ranger Mod. 2012 Serie: 8AFER5AD7C6463645 (FASP 2011)	246,449.00
1244 111A0114 1028	01 Unidad Nva. Mca. Ford Ranger Mod. 2012 Serie: 8AFER5AD7C6446067 (FASP 2011)	246,449.00
1244 111A0114 1029	01 Unidad Nva. Mca. Ford Ranger Mod. 2012 Serie: 8AFER5AD3C6447183 (FASP 2011)	246,449.00
1244 111A0114 1030	01 Unidad Nva. Mca. Ford Ranger Mod. 2012 Serie: 8AFER5AD4C6436662 (FASP 2011)	246,449.00
1244 111A0114 1031	01 Unidad Nva. Mca. Ford Ranger Mod. 2012 Serie: 8AFER5AD5C6456385 (FASP 2011)	246,449.00
1244 111A0114 1032	01 Unidad Nva. Mca. Ford Ranger Mod. 2012 Serie: 8AFER5ADXC6453904 (FASP 2011)	246,449.00
1244 111A0114 1033	01 Unidad Nva. Mca. Ford Ranger Mod. 2012 Serie: 8AFER5AD3C6453839 (FASP 2011)	246,449.00
1244 111A0114 1034	01 Unidad Nva. Mca. Ford Ranger Mod. 2012 Serie: 8AFER5AD6C6463670 (FASP 2011)	246,449.00
1244 111A0114 1035	01 Unidad Nva. Mca. Ford Ranger Mod. 2012 Serie: 8AFER5AD7C6463659 (FASP 2011)	246,449.00
1244 111A0114 1036	01 Unidad Nva. Mca. Ford Ranger Mod. 2012 Serie: 8AFER5AD9C6454770 (FASP 2011)	246,449.00
1244 111A0114 1037	01 Unidad Nva. Mca. Ford Ranger Mod. 2012 Serie: 8AFER5AD0C6465835 (FASP 2011)	246,449.00
1244 111A0114 1038	01 Unidad Nva. Mca. Ford Ranger Mod. 2012 Serie: 8AFER5AD9C6456342 (FASP 2011)	246,449.00
1244 111A0114 1039	01 Unidad Mca. Dodge Mod. 2012 VIN: 1C3ADZABXCN119893 Versión: Avenger SE (FASP 2011)	249,900.00

Código	Descripción del Bien	Valor en Libros
1244 111A0114 1040	01 Unidad Mca. Dodge Mod. 2012 VIN: 1C3ADZAB7CN118975 Versión: Avenger SE (FASP 2011)	249,900.00
1244 111A0114 1041	01 Unidad Mca. Dodge Mod. 2012 VIN: 1C3ADZAB8CN119889 Versión: Avenger SE (FASP 2011)	249,900.00
1244 111A0114 1042	01 Unidad Mca. Dodge Mod. 2012 VIN: 1C3ADZAB3CN119895 Versión: Avenger SE (FASP 2011)	249,900.00
1244 111A0114 1043	01 Unidad Mca. Dodge Mod. 2012 VIN: 1C3ADZAB5CN119896 Versión: Avenger SE (FASP 2011)	249,900.00
1244 111A0114 1044	01 Unidad Mca. Dodge Mod. 2012 VIN: 1C3ADZAB7CN119897 Versión: Avenger SE (FASP 2011)	249,900.00
1244 111A0114 1045	01 Unidad Mca. Dodge Mod. 2012 VIN: 1C3ADZAB0CN119899 Versión: Avenger SE (FASP 2011)	249,900.00
1244 111A0114 1046	01 Motocicleta Mca. Honda Mod. 2012 Tipo: CGL125 TOOL Serie: 3H1PCJ1F3CD102842 (FASP 2011)	15,450.00
1244 111A0114 1047	01 Motocicleta Mca. Honda Mod. 2012 Tipo: CGL125 TOOL Serie: 3H1PCJ1F5CD102843 (FASP 2011)	15,450.00
1244 111A0114 1048	01 Motocicleta Mca. Honda Mod. 2012 Tipo: CGL125 TOOL Serie: 3H1PCJ1F2CD102833 (FASP 2011)	15,450.00
1244 111A0114 1049	01 Motocicleta Mca. Honda Mod. 2012 Tipo: CGL125 TOOL Serie: 3H1PCJ1F0CD102121 (FASP 2011)	15,450.00
1244 111A0114 1050	01 Motocicleta Mca. Honda Mod. 2012 Tipo: CGL125 TOOL Serie: 3H1PCJ1F0CD102166 (FASP 2011)	15,450.00
1244 111A0114 1051	01 Motocicleta Mca. Honda Mod. 2012 Tipo: CGL125 TOOL Serie: 3H1PCJ1F1CD102094 (FASP 2011)	15,450.00
1244 111A0114 1052	01 Motocicleta Mca. Honda Mod. 2012 Tipo: CGL125 TOOL Serie: 3H1PCJ1F2CD102122 (FASP 2011)	15,450.00
1244 111A0114 1053	01 Motocicleta Mca. Honda Mod. 2012 Tipo: CGL125 TOOL Serie: 3H1PCJ1F2CD102167 (FASP 2011)	15,450.00
1244 111A0114 1054	01 Motocicleta Mca. Honda Mod. 2012 Tipo: CGL125 TOOL Serie: 3H1PCJ1F4CD101781 (FASP 2011)	15,450.00
1244 111A0114 1055	01 Motocicleta Mca. Honda Mod. 2012 Tipo: CGL125 TOOL Serie: 3H1PCJ1F5CD102115 (FASP 2011)	15,450.00
1244 111A0114 1056	01 Motocicleta Mca. Honda Mod. 2012 Tipo: CGL125 TOOL Serie: 3H1PCJ1F6CD102124 (FASP 2011)	15,450.00
1244 111A0114 1057	01 Motocicleta Mca. Honda Mod. 2012 Tipo: CGL125 TOOL Serie: 3H1PCJ1F8CD102111 (FASP 2011)	15,450.00
1244 111A0114 1058	01 Motocicleta Mca. Honda Mod. 2012 Tipo: CGL125 TOOL Serie: 3H1PCJ1F9CD102117 (FASP 2011)	15,450.00
1244 111A0114 1059	01 Motocicleta Mca. Honda Mod. 2012 Tipo: CGL125 TOOL Serie: 3H1PCJ1F9CD102120 (FASP 2011)	15,450.00
1244 111A0114 1060	01 Unidad Nva. Nissan Tsuru GSI TM ED Millón y Medio Serie: 3N1EB31S8CK314464 (FASP 2011)	132,200.00
1244 111A0114 1061	01 Unidad Nva. Nissan Tsuru GSI TM ED Millón y Medio Serie: 3N1EB31SXCK312733 (FASP 2011)	132,200.00
1244 111A0114 1064	01 Unidad Nva. Nissan Tsuru GSI TM ED Millón y Medio Serie: 3N1EB31S1CK338878 (FASP 2011)	132,200.00
1244 111A0114 1065	01 Unidad Nva. Nissan Tsuru GSI TM ED Millón y Medio Serie: 3N1EB31S6CK338326 (FASP 2011)	132,200.00
1244 111A0114 1068	01 Unidad Nva. Nissan Tsuru GSI TM ED Millón y Medio Serie: 3N1EB31S5CK338866 (FASP 2011)	132,200.00
1244 111A0114 1069	01 Unidad Nva. Nissan Tsuru GSI TM ED Millón y Medio Serie: 3N1EB31SXCK336210 (FASP 2011)	132,200.00
1244 111A0114 1070	01 Unidad Nva. Nissan Tsuru GSI TM ED Millón y Medio Serie: 3N1EB31SXCK336434 (FASP 2011)	132,200.00

Código	Descripción del Bien	Valor en Libros
1244 111A0114 1071	01 Unidad Nva. Nissan Tsuru GSI TM ED Millón y Medio Serie: 3N1EB31SXCK335980 (FASP 2011)	132,200.00
1244 111A0114 1072	01 Unidad Nva. Nissan Tsuru GSI TM ED Millón y Medio Mod. 2012 Serie: 3N1EB31S9CK335971 (FASP 2011)	132,200.00
1244 111A0114 1074	01 Unidad Nva. Nissan Tsuru GSI TM ED Millón y Medio Mod. 2012 Serie: 3N1EB31S8CK339641 (FASP 2011)	132,200.00
1244 111A0114 1075	01 Unidad Nva. Nissan Tsuru GSI TM ED Millón y Medio Mod. 2012 Serie: 3N1EB31S6CK318190 (FASP 2011)	132,200.00
1244 111A0114 1076	01 Unidad Nva. Nissan Tsuru GSI TM ED Millón y Medio Mod. 2012 Serie: 3N1EB31S5CK338835 (FASP 2011)	132,200.00
1244 111A0114 1078	01 Unidad Nva. Nissan Tsuru GSI TM ED Millón y Medio Mod. 2012 Serie: 3N1EB31S2CK340025 (FASP 2011)	132,200.00
1244 111A0117 0003	01 UNIDAD NUEVA VOLKSWAGEN VERSION VENTO STARTLINE TIPTRONIC MODELO 2018 COLOR ROJO SERIE MEX512605JT045254 (FASP)	223,990.00
1244 111A0117 0004	01 UNIDAD NUEVA VOLKSWAGEN VERSION VENTO STARTLINE TIPTRONIC MODELO 2018 COLOR GRIS SERIE MEX512604JT058559 (FASP)	223,990.00
1244 111A0117 0005	01 UNIDAD NUEVA VOLKSWAGEN VERSION VENTO STARTLINE STD MODELO 2018 COLOR ROJO SERIE MEX5G2605JT045219 (FASP)	204,990.00
1244 111A0190 0001	SALDO AL 31 DE DICIEMBRE DE 1990	324,738.11
1244 111A0191 0001	ADQ. DE VEHICULOS SEGUN CTAS. POR LIQ. CERTIF.	80,111.00
1244 111A0191 0002	01 UNIDAD DODGE D-150 1989	23,000.00
1244 111A0191 0003	COMPLEMENTO POR ADQUISICION DE DOS VOLKSWAGEN SEDAN	1,463.61
1244 111A0193 0001	01 MOTOCICLETA SUZUKI SERIE NF41E-142918	8,245.77
1244 111A0193 0002	01 MOTOCICLETA SUZUKI NF41-142916	8,245.77
1244 111A0193 0003	01 MOTOCICLETA SUZUKI SERIE NF41A-142915	8,245.77
1244 111A0193 0004	01 CAMIONETA SUBURBAN MOD. 1994	107,896.05
1244 111A0193 0005	02 CAMIONETAS FORD F-150 MOD. 1991	77,589.42
1244 111A0194 0001	48 CAMIONETAS CHEVROLET MOD. 94 TIPO PICK- UP	1,720,155.21
1244 111A0195 0001	01 MOTOCICLETA MCA. SUZUKI MOD. GM-125	16,314.00
1244 111A0195 0002	01 MOTOCICLETA MARCA SUZUKI MODELO TS-185	14,200.00
1244 111A0197 0001	12 CAMIONETAS CHEVROLET TIPO PICK-UP MOD.97	977,063.00
1244 111A0197 0002	01 UNIDAD MCA. VW. TIPO SEDAN MOD. 1998	53,762.50
1244 111A0198 0002	01 UNIDAD DODGE RAM MOD 1999 SERIE XM523153	176,000.00
1244 111A0198 0005	01 UNIDAD VW TIPO SEDAN MODELO 1999, DE MOTOR ACD312000	64,296.50
1244 111A0198 0008	01 UNIDAD TIPO TSURU 4 PUERTAS MOD. 1999 TIPO SENTRA SERIE: 3NIE8315XXK203257	83,999.99
1244 111A0199 0001	01 UNIDAD DODGE WAGON MOD. 1999 SERIE XK 510501	194,000.00
1244 111A0199 0002	01 UNIDAD DODGE 1500-109 WAGON 1999 SERIE XK537256	194,000.00
1244 111A0199 0003	01 UNIDAD DODGE RAM WAGON 1500-2109 SERIE XK52 7098 MOD. 1999	194,000.00
1244 111A0199 0004	01 UNIDAD DODGE 1500-109 RAM WAGON MOD. 1999 SERIE XK529471	194,000.00
1244 111A0199 0005	01 MOTOCICLETA MARCA HONDA SERIE NO. 9C2JA106YR640098	24,380.00
1244 11581117 0003	01 UNIDAD NUEVA MARCA PASSAT V6 MOTOR 3.6L SERIE 1VWCM7A33FC05471	333,792.56
1244 11581120 0003	01 CAMIONETA MARCA FORD RANGER SAFR MODELO 2020 COLOR BLANCO NIEVE, SERIE AFAHR6CA9LP110997 (FASP ESTATAL)	246,485.60
1244 11581120 0004	01 CAMIONETA MARCA FORD RANGER SAFR MODELO 2020 COLOR BLANCO NIEVE, SERIE AFAHR6CA3LP110977 (FASP ESTATAL)	385,724.00
1244 11581120 0005	01 AUTOMOVIL NUEVO VOLKSWAGEN MARCA VIRTUS MODELO 2020 COLOR BLANCO CANDY SERIE 9BWDL5BZ3LP128140	130,895.50

Código	Descripción del Bien	Valor en Libros
1244 11581120 0006	01 AUTOMOVIL NUEVO VOLKSWAGEN MARCA VIRTUS MODELO 2020 COLOR BLANCO CANDY SERIE 9BWDL5BZ3LP130079	261,791.00
1244 11581120 0007	01 AUTOMOVIL NUEVO VOLKSWAGEN MARCA GOL TRENDLINE MODELO 2020 COLOR BLANCO CANDY SERIE 9BWAB45UXLT086007	198,591.00
1244 11581120 0008	01 AUTOMOVIL NUEVO VOLKSWAGEN MARCA GOL TRENDLINE MODELO 2020 COLOR BLANCO CANDY SERIE 9BWAB45U1LT094951	198,591.00
1244 11581120 0009	01 VEHICULO TIPO PICK UP PARA TRASLADO DE CADAVERES UNIDAD MOVIL TIPO CHASIS MARCA NISSAN MODELO NP 300 COLOR BLANCO SERIE 3N6AD35A9LK876992 (FASP ESTATAL)	234,131.35
1244 11582716 0003	01 VEHICULO NUEVO MARCA CHEVROLET TIPO SUBURBAN 8 CIL. MODELO 2016 SERIE 1GNSK8KC2GR111493	964,801.00
1244 11582716 0004	01 BLINDAJE BALISTICO NIVEL V PLUS (BB6)	1,964,913.98
1244 11582716 0101	03 VEHICULOS MARCA VOLKSWAGEN TIPO PASSAT 6 CILINDROS MODELO 2014 (1) CON BLINDAJE DE PROT. NIVEL IV (2) NIVEL III TPS	2,064,481.50
1244 11582717 0003	01 VEHICULO NUEVO MARCA CHEVROLET TIPO SUBURBAN SERIE 1GNSKBKC0HR351871	552,299.78
1244 11582717 0004	01 BLINDAJE BALISTICO NIVEL V PLUS (BKS) PROTECCION PARA IMPACTO DE ARMAS	907,700.00
1244 11582717 0006	01 UNIDAD NUEVA MARCA NISSAN TIPO TSURU GSI SERIE 3N1EB31S4CK316602	132,200.00
1244 11582717 0007	01 UNIDAD NUEVA MARCA NISSAN TIPO TSURU GSI SERIE 3N1EB31S0CK316029	132,200.00
1244 11582717 0008	01 UNIDAD NUEVA MARCA NISSAN TIPO TSURU GSI TM SERIE 3N1EB31S4CK341645	132,200.00
1244 11582717 0009	01 UNIDAD NUEVA MARCA FORD TIPO MINIVAN TRANSIT M2G SERIE WFORS4KP3DJA47042	377,100.00
1244 11582717 0010	01 UNIDAD NUEVA MARCA FORD TIPO TRANSIT VAN SERIE WFORS4HP8DJA47917	573,240.00
1244 11582717 0011	01 UNIDAD NUEVA MARCA VOLKSWAGEN TIPO PASSAT CONFORT 2.5 LT MODELO 2013 SERIE 1VWAH7A37DC085483	318,434.99
1244 11582717 0012	01 UNIDAD NUEVA MARCA VOLKSWAGEN TIPO PASSAT CONFORT 2.5 LT MODELO 2013 SERIE 1VWAH7A36DC085281	318,434.99
1244 11582717 0013	01 UNIDAD NUEVA MARCA VOLKSWAGEN TIPO PASSAT CONFORT 2.5 LT MODELO 2013 SERIE 1VWAH7A35DC083182	318,434.99
1244 11582717 0014	01 UNIDAD NUEVA MARCA VOLKSWAGEN TIPO PASSAT CONFORT 2.5 LT MODELO 2013 SERIE 1VWAH7A36DC083076	318,434.99
1244 11582717 0015	01 UNIDAD NUEVA MARCA VOLKSWAGEN TIPO PASSAT CONFORT 2.5 LT MODELO 2013 SERIE 1VWAH7A39DC083816	318,434.99
1244 11582717 0016	01 UNIDAD NUEVA MARCA VOLKSWAGEN TIPO PASSAT CONFORT 2.5 LT MODELO 2013 SERIE 1VWAH7A35DC084123	318,434.99
1244 11582717 0017	01 UNIDAD NUEVA MARCA VOLKSWAGEN TIPO PASSAT CONFORT 2.5 LT MODELO 2013 SERIE 1VWAH7A3XDC086093	318,434.99
1244 11582717 0018	01 UNIDAD NUEVA MARCA VOLKSWAGEN TIPO PASSAT CONFORT 2.5 LT MODELO 2013 SERIE 1VWAH7A39DC085937	318,434.99
1244 11582717 0019	01 UNIDAD NUEVA MARCA VOLKSWAGEN TIPO PASSAT CONFORT 2.5 LT MODELO 2013 SERIE 1VWAH7A31DC085222	318,434.99
1244 11582717 0020	01 UNIDAD NUEVA MARCA VOLKSWAGEN TIPO PASSAT CONFORT 2.5 LT MODELO 2013 SERIE 1VWAH7A30DC084613	318,434.99
1244 11582717 0021	01 UNIDAD NUEVA MARCA VOLKSWAGEN TIPO PASSAT CONFORT 2.5 LT MODELO 2013 SERIE 1VWAH7A36DC084373	318,434.99
1244 11582717 0022	01 UNIDAD NUEVA MARCA VOLKSWAGEN TIPO PASSAT CONFORT 2.5 LT MODELO 2013 SERIE 1VWAH7A31DC083471	318,434.99
1244 11582717 0023	01 UNIDAD NUEVA MARCA VOLKSWAGEN TIPO PASSAT CONFORT 2.5 LT MODELO 2013 SERIE 1VWAH7A37DC082213	318,434.99



Código	Descripción del Bien	Valor en Libros
1244 11582717 0024	01 UNIDAD NUEVA MARCA VOLKSWAGEN TIPO PASSAT CONFORT 2.5 LT MODELO 2013 SERIE 1VWAH7A36DC086009	318,434.99
1244 11582717 0025	01 UNIDAD NUEVA MARCA VOLKSWAGEN TIPO PASSAT CONFORT 2.5 LT MODELO 2013 SERIE 1VWAH7A32DC082586	318,434.94
1244 11582717 0026	01 AUTOMOVIL NUEVO TAHOE LT MODELO 2017 MARCA CHEVROLET SERIE 1GN5C7KC7HR359991	840,000.00
1244 11582717 0027	01 AUTOMOVIL NUEVO TAHOE LT MODELO 2017 MARCA CHEVROLET SERIE 1GN5C7KC2HR358358	840,000.00
1244 11582717 0028	01 VEHICULO NUEVO MARCA CHEVROLET TIPO SUBURBAN MODELO 2017 COLOR NEGRO SERIE 1GNSK8KC0HR351871	552,299.78
1244 11582717 0029	01 BLINDAJE BALISTICO NIVEL V PLUS INSTALDO EN VEHICULO NUEVO MARCA CHEVROLET TIPO SUBURBAN MODELO 2017 COLOR NEGRO SERIE 1GNSK8KC0HR351871	907,700.00
1244 11582717 0033	01 UNIDAD NUEVA VOLKSWAGEN VERSION VENTO CONFORTLINE STD MODELO 2018 COLOR PLATA SERIE MEX5H2606JT017393	211,990.00
1244 11582717 0034	01 UNIDAD NUEVA VOLKSWAGEN VERSION JETTA 2.0 TIPTRONIC MODELO 2018 COLOR GRIS SERIE 3VW2K1AJ4JM227705	269,990.00
1244 11582717 0035	01 UNIDAD NUEVA VOLKSWAGEN VERSION JETTA 2.0 TIPTRONIC MODELO 2018 COLOR ROJO SERIE 3VW2K1AJ0JM221755	269,990.00
1244 11582718 0003	01 UNIDAD NUEVA MARCA VOLKSWAGEN VERSION AMAROK CD HIGHLINE 4 MOTION AUTOMATICO, MODELO 2018 COLOR PLATA SIRIUS, SERIE 8AWDB22H0JA013135	670,793.20
1244 11582718 0004	01 UNIDAD NUEVA MARCA VOLKSWAGEN VERSION AMAROK CD HIGHLINE 4 MOTION AUTOMATICO, MODELO 2018 COLOR GRIS INDIO, SERIE 8AWDB22H9JA042973	670,793.20
1244 11582718 0005	01 UNIDAD NUEVA MARCA VOLKSWAGEN VERSION AMAROK CD HIGHLINE 4 MOTION AUTOMATICO, MODELO 2018 COLOR PLATA SIRIUS, SERIE 8AWDB22H1JA035256	670,793.20
1244 11582718 0006	01 UNIDAD NUEVA MARCA VOLKSWAGEN VERSION AMAROK CD HIGHLINE 4 MOTION AUTOMATICO, MODELO 2018 COLOR PLATA SIRIUS, SERIE 8AWDB22H6JA042770	670,793.20
1244 11582718 0007	01 UNIDAD NUEVA MARCA VOLKSWAGEN VERSION AMAROK CD HIGHLINE 4 MOTION AUTOMATICO, MODELO 2018 COLOR PLATA SIRIUS, SERIE 8AWDB22H7JA041935	670,793.20
1244 11582718 0008	01 UNIDAD NUEVA MARCA VOLKSWAGEN VERSION AMAROK CD HIGHLINE 4 MOTION AUTOMATICO, MODELO 2018 COLOR PLATA SIRIUS, SERIE 8AWDB22H9JA033755	670,793.20
1244 11582718 0009	01 UNIDAD NUEVA MARCA VOLKSWAGEN VERSION AMAROK CD HIGHLINE 4 MOTION AUTOMATICO, MODELO 2018 COLOR PLATA SIRIUS, SERIE 8AWDB22H9JA042746	670,793.20
1244 11582718 0010	01 UNIDAD NUEVA MARCA VOLKSWAGEN VERSION AMAROK CD HIGHLINE 4 MOTION AUTOMATICO, MODELO 2018 COLOR PLATA SIRIUS, SERIE 8AWDB22H6JA042929	670,793.20
1244 11582718 0011	01 UNIDAD NUEVA MARCA VOLKSWAGEN VERSION NUEVO JETTA COMFORTLINE, MODELO 2019 COLOR NEGRO, SERIE 3VWHP6BU4KM000971	321,908.12
1244 11582718 0012	01 UNIDAD NUEVA MARCA VOLKSWAGEN VERSION NUEVO JETTA COMFORTLINE, MODELO 2019 COLOR AZUL SEDA, SERIE 3VWHP6BU7KM001063	321,908.12
1244 11582718 0013	01 UNIDAD NUEVA MARCA VOLKSWAGEN VERSION NUEVO JETTA COMFORTLINE, MODELO 2019 COLOR AZUL SEDA, SERIE 3VWHP6BU2KM015856	321,908.12
1244 11582718 0014	01 UNIDAD NUEVA MARCA VOLKSWAGEN VERSION NUEVO JETTA COMFORTLINE, MODELO 2019 COLOR PLATA BLANCO, SERIE 3VWHP6BU4KM016426	321,908.12

Código	Descripción del Bien	Valor en Libros
1244 11582718 0015	01 UNIDAD NUEVA MARCA VOLKSWAGEN VERSION NUEVO JETTA COMFORTLINE, MODELO 2019 COLOR PLATA BLANCO, SERIE 3VWHP6BU5KM016435	321,908.12
1244 11582718 0016	01 UNIDAD NUEVA MARCA VOLKSWAGEN VERSION NUEVO JETTA COMFORTLINE, MODELO 2019 COLOR PLATA BLANCO, SERIE 3VWHP6BU0KM019355	321,908.12
1244 11582718 0017	01 UNIDAD NUEVA MARCA VOLKSWAGEN VERSION NUEVO JETTA COMFORTLINE, MODELO 2019 COLOR ROJO TORNADO, SERIE 3VWHP6BU2KM036786	321,908.12
1244 11582718 0018	01 UNIDAD NUEVA MARCA VOLKSWAGEN VERSION NUEVO JETTA COMFORTLINE, MODELO 2019 COLOR BLANCO PURO, SERIE 3VWHP6BU7KM042969	321,908.12
1244 11582718 0019	01 UNIDAD NUEVA MARCA VOLKSWAGEN VERSION NUEVO JETTA COMFORTLINE, MODELO 2019 COLOR AZUL SEDA, SERIE 3VWHP6BU5KM045952	321,908.12
1244 11582718 0020	01 UNIDAD NUEVA MARCA VOLKSWAGEN VERSION NUEVO JETTA COMFORTLINE, MODELO 2019 COLOR AZUL SEDA, SERIE 3VWHP6BU2KM045732	321,908.12
1244 11582718 0021	01 UNIDAD NUEVA MARCA VOLKSWAGEN VERSION NUEVO JETTA COMFORTLINE, MODELO 2019 COLOR AZUL SEDA, SERIE 3VWHP6BU0KM015547	321,908.12
1244 11582718 0022	01 UNIDAD NUEVA MARCA VOLKSWAGEN VERSION NUEVO JETTA COMFORTLINE, MODELO 2019 COLOR AZUL SEDA, SERIE 3VWHP6BU6KM014662	321,908.12
1244 11582718 0023	01 UNIDAD NUEVA MARCA VOLKSWAGEN VERSION NUEVO JETTA COMFORTLINE, MODELO 2019 COLOR PLATA BLANCO, SERIE 3VWHP6BU0KM047205	321,908.12
1244 11582718 0024	01 UNIDAD NUEVA MARCA VOLKSWAGEN VERSION NUEVO JETTA COMFORTLINE, MODELO 2019 COLOR AZUL SEDA, SERIE 3VWHP6BU9KM038566	321,908.12
1244 11582718 0025	01 UNIDAD NUEVA MARCA VOLKSWAGEN VERSION NUEVO JETTA COMFORTLINE, MODELO 2019 COLOR BLANCO PURO, SERIE 3VWHP6BU8KM043595	321,908.12
1244 11582718 0026	01 UNIDAD NUEVA MARCA VOLKSWAGEN VERSION NUEVO JETTA COMFORTLINE, MODELO 2019 COLOR BLANCO PURO, SERIE 3VWHP6BU9KM043606	321,908.12
1244 11582718 0027	01 UNIDAD NUEVA MARCA VOLKSWAGEN VERSION GOL SEDAN, MODELO 2018 COLOR AZUL LAGUNA, SERIE 9BWDB45UXT064826	184,450.44
1244 11582718 0028	01 UNIDAD NUEVA MARCA VOLKSWAGEN VERSION GOL SEDAN, MODELO 2018 COLOR AZUL LAGUNA, SERIE 9BWDB45U3JT070600	184,450.44
1244 11582718 0029	01 UNIDAD NUEVA MARCA VOLKSWAGEN VERSION GOL SEDAN, MODELO 2018 COLOR AZUL LAGUNA, SERIE 9BWDB45U8JT070298	184,450.44
1244 11582718 0030	01 UNIDAD NUEVA MARCA VOLKSWAGEN VERSION GOL SEDAN, MODELO 2018 COLOR BLANCO CANDY, SERIE 9BWDB45U7JT096391	184,450.44
1244 11582718 0031	01 UNIDAD NUEVA MARCA VOLKSWAGEN VERSION GOL SEDAN, MODELO 2018 COLOR BLANCO CANDY, SERIE 9BWDB45U9JT096215	184,450.44
1244 11582718 0032	01 UNIDAD NUEVA MARCA VOLKSWAGEN VERSION GOL SEDAN, MODELO 2018 COLOR BLANCO CANDY, SERIE 9BWDB45U7JT096245	184,450.44
1244 11582718 0033	01 UNIDAD NUEVA MARCA VOLKSWAGEN VERSION GOL SEDAN, MODELO 2018 COLOR BLANCO CANDY, SERIE 9BWDB45U8JT094048	184,450.44
1244 11582718 0034	01 UNIDAD NUEVA MARCA VOLKSWAGEN VERSION GOL SEDAN, MODELO 2018 COLOR BLANCO CANDY, SERIE 9BWDB45U0JT096295	184,450.44
1244 11582718 0035	01 UNIDAD NUEVA MARCA VOLKSWAGEN VERSION GOL SEDAN, MODELO 2018 COLOR BLANCO CANDY, SERIE 9BWDB45U8JT094276	184,450.44
1244 11582718 0036	01 UNIDAD NUEVA MARCA VOLKSWAGEN VERSION GOL SEDAN, MODELO 2018 COLOR ROJO FLASH, SERIE 9BWDB45U9JT094285	184,450.44

**FISCALÍA GENERAL DEL ESTADO**
**SISTEMA CONTABLE 2020**
**RELACIÓN DE BIENES MUEBLES QUE COMPONEN SU PATRIMONIO**

Página 77 de 98

**Cuenta Pública al 31 de diciembre de 2020**

Hora: 01:03:47p. m.

Fecha: 15/02/2021

Código	Descripción del Bien	Valor en Libros
1244 11582718 0037	01 UNIDAD NUEVA MARCA VOLKSWAGEN VERSION GOL SEDAN, MODELO 2018 COLOR ROJO FLASH, SERIE 9BWDB45U1JT096046	184,450.44
1244 11582718 0038	01 UNIDAD NUEVA MARCA VOLKSWAGEN VERSION GOL SEDAN, MODELO 2018 COLOR ROJO FLASH, SERIE 9BWDB45U9JT096182	184,450.44
1244 11582718 0039	01 UNIDAD NUEVA MARCA VOLKSWAGEN VERSION GOL SEDAN, MODELO 2018 COLOR ROJO FLASH, SERIE 9BWDB45U2JT096394	184,450.44
1244 11582718 0040	01 UNIDAD NUEVA MARCA VOLKSWAGEN VERSION GOL SEDAN, MODELO 2018 COLOR ROJO FLASH, SERIE 9BWDB45U6JT096222	184,450.44
1244 11582718 0041	01 UNIDAD NUEVA MARCA VOLKSWAGEN VERSION GOL SEDAN, MODELO 2018 COLOR ROJO FLASH, SERIE 9BWDB45U9JT096960	184,450.44
1244 11582718 0042	01 UNIDAD NUEVA MARCA VOLKSWAGEN VERSION GOL SEDAN, MODELO 2018 COLOR BLANCO CANDY, SERIE 9BWDB45U2JT096248	184,450.44
1244 11582718 0043	01 UNIDAD NUEVA MARCA VOLKSWAGEN VERSION GOL SEDAN, MODELO 2018 COLOR BLANCO CANDY, SERIE 9BWDB45UXJT058072	184,450.44
1244 11582718 0044	01 UNIDAD NUEVA MARCA VOLKSWAGEN VERSION GOL SEDAN, MODELO 2018 COLOR AZUL LAGUNA, SERIE 9BWDB45U3JT063274	184,450.44
1244 11582718 0045	01 UNIDAD NUEVA MARCA VOLKSWAGEN VERSION GOL SEDAN, MODELO 2018 COLOR ROJO FLASH, SERIE 9BWDB45U5JT072395	184,450.44
1244 11582718 0046	01 UNIDAD NUEVA MARCA VOLKSWAGEN VERSION GOL SEDAN, MODELO 2018 COLOR BLANCO CANDY, SERIE 9BWDB45U7JT064105	184,450.44
1244 11582718 0047	01 VEHICULO NUEVO MARCA TOYOTA, TIPO LAND CRUISER, MODELO 2018 COLOR NEGRO CON BLINDAJE BALISTICO NIVEL V PLUS, SERIE PENDIENTE	1,758,150.00
1244 11582718 0048	01 VEHICULO NUEVO VOLKSWAGEN, TRANSPORTER CARGA 2.0 75KW TDI 5 VEL. 2018, SERIE VW1DLY7H0JH148953	470,000.00
1244 11582718 0049	01 BLINDAJE BALISTICO NIVEL V PLUS (BR6) INSTALADO A UNA UNIDAD TOYOTA TIPO LAND CRUISER MODELO 2018 SERIE JTMCY7AJXJ4061212	975,000.00
1244 11582718 0050	01 UNIDAD NUEVA MARCA TOYOTA TIPO ATTITUDE BLACK MC-2018 TIPO LAND CRUISER MODELO 2018 SERIE JTMCY7AJXJ4061212	783,150.00
1244 11582718 0051	01 VEHICULO CON CAJA MODIFICACION NISSAN CABINA SIMPLE (SENSILLA) SERIE 3N6AD35C3JK883919	462,770.40
1244 11582718 0052	01 VEHICULO CON CAJA MODIFICACION NISSAN CABINA SIMPLE (SENSILLA) SERIE 3N6AD35C5JK887048	462,770.40
1244 11582718 0053	01 UNIDAD NUEVA MARCA VOLKSWAGEN TIPO VENTO HIGHLINE MODELO 2019 SERIE MEX5J2608KT032189	267,490.00
1244 11582719 0003	01 CAMIONETA MARCA FORD RANGER XL MODELO 2020 4X2 2.5 L. COLOR BLANCO NIEVE SERIE AFAHR6CA6LP109869	370,875.61
1244 11582719 0004	01 CAMIONETA MARCA FORD RANGER XL MODELO 2020 4X2 2.5 L. COLOR BLANCO NIEVE SERIE AFAHR6CA2LP108380	370,875.61
1244 11582719 0005	01 CAMIONETA MARCA FORD RANGER XL MODELO 2020 4X2 2.5 L. COLOR BLANCO NIEVE SERIE AFAHR6CA1LP109911	370,875.61
1244 11582719 0006	01 CAMIONETA MARCA FORD RANGER XL MODELO 2020 4X2 2.5 L. COLOR BLANCO NIEVE SERIE AFAHR6CAXLP109907	370,875.61
1244 11582719 0007	01 CAMIONETA MARCA FORD RANGER XL MODELO 2020 4X2 2.5 L. COLOR BLANCO NIEVE SERIE AFAHR6CAXLP109874	370,875.61
1244 11582719 0008	01 CAMIONETA MARCA FORD RANGER XL MODELO 2020 4X2 2.5 L. COLOR BLANCO NIEVE SERIE AFAHR6CA3LP109909	370,875.61
1244 11582719 0009	01 CAMIONETA MARCA FORD RANGER XL MODELO 2020 4X2 2.5 L. COLOR BLANCO NIEVE SERIE AFAHR6CA8LP109906	370,875.61
1244 11582719 0010	01 CAMIONETA MARCA FORD RANGER XL MODELO 2020 4X2 2.5 L. COLOR BLANCO NIEVE SERIE AFAHR6CA4LP109871	370,875.61
1244 11582719 0011	01 CAMIONETA MARCA FORD RANGER XL MODELO 2020 4X2 2.5 L. COLOR BLANCO NIEVE SERIE AFAHR6CA6LP109905	370,875.61
1244 11582719 0012	01 CAMIONETA MARCA FORD RANGER XL MODELO 2020 4X2 2.5 L. COLOR BLANCO NIEVE SERIE AFAHR6CA2LP109867	370,875.61

**FISCALÍA GENERAL DEL ESTADO**
**SISTEMA CONTABLE 2020**
**RELACIÓN DE BIENES MUEBLES QUE COMPONEN SU PATRIMONIO**

Página 78 de 98

**Cuenta Pública al 31 de diciembre de 2020**

Hora: 01:03:47p. m.

Fecha: 15/02/2021

Código	Descripción del Bien	Valor en Libros
1244 11582719 0013	01 CAMIONETA MARCA FORD RANGER XL MODELO 2020 4X2 2.5 L. COLOR BLANCO NIEVE SERIE AFAHR6CA2LP109870	370,875.60
1244 11582719 0014	01 CAMIONETA MARCA FORD RANGER XL MODELO 2020 4X2 2.5 L. COLOR BLANCO NIEVE SERIE AFAHR6CA8LP109923	370,875.60
1244 11582719 0015	01 CAMIONETA MARCA FORD RANGER XL MODELO 2020 4X2 2.5 L. COLOR BLANCO NIEVE SERIE AFAHR6CA4LP109868	370,875.60
1244 11582719 0016	01 CAMIONETA MARCA FORD RANGER XL MODELO 2020 4X2 2.5 L. COLOR BLANCO NIEVE SERIE AFAHR6CA0LP109866	370,875.60
1244 11582719 0017	01 CAMIONETA MARCA FORD RANGER XL MODELO 2020 4X2 2.5 L. COLOR BLANCO NIEVE SERIE AFAHR6CA5LP109880	370,875.60
1244 11582719 0018	01 CAMIONETA MARCA FORD RANGER XL MODELO 2020 4X2 2.5 L. COLOR BLANCO NIEVE SERIE AFAHR6CA8LP109873	370,875.60
1244 11582720 0003	01 CAMIONETA MARCA FORD RANGER SAFR MODELO 2020 COLOR ARENA ESTELAR SERIE AFAHR6CA8LP110845	385,724.00
1244 11582720 0004	01 CAMIONETA MARCA FORD RANGER SAFR MODELO 2020 COLOR ARENA ESTELAR SERIE AFAHR6CA6LP110844	385,724.00
1244 11582720 0005	01 CAMIONETA MARCA FORD RANGER SAFR MODELO 2020 COLOR BLANCO NIEVE, SERIE AFAHR6CA8LP110991	385,724.00
1244 11582720 0006	01 CAMIONETA MARCA FORD RANGER SAFR MODELO 2020 COLOR BLANCO NIEVE, SERIE AFAHR6CA8LP110988	385,724.00
1244 11582720 0007	01 CAMIONETA MARCA FORD RANGER SAFR MODELO 2020 COLOR BLANCO NIEVE, SERIE AFAHR6CA7LP110982	385,724.00
1244 11582720 0008	01 CAMIONETA MARCA FORD RANGER SAFR MODELO 2020 COLOR BLANCO NIEVE, SERIE AFAHR6CA3LP110980	385,724.00
1244 11582720 0009	01 CAMIONETA MARCA FORD RANGER SAFR MODELO 2020 COLOR BLANCO NIEVE, SERIE AFAHR6CA5LP110978	385,724.00
1244 11582720 0010	01 CAMIONETA MARCA FORD RANGER SAFR MODELO 2020 COLOR BLANCO NIEVE, SERIE AFAHR6CA1LP110976	385,724.00
1244 11582720 0011	01 CAMIONETA MARCA FORD RANGER SAFR MODELO 2020 COLOR BLANCO NIEVE, SERIE AFAHR6CA0LP110984	385,724.00
1244 11582720 0012	01 CAMIONETA MARCA FORD RANGER SAFR MODELO 2020 COLOR BLANCO NIEVE, SERIE AFAHR6CA5LP110981	385,724.00
1244 11582720 0013	01 CAMIONETA MARCA FORD RANGER SAFR MODELO 2020 COLOR BLANCO NIEVE, SERIE AFAHR6CA9LP110997	139,238.40
1244 11582720 0014	01 AUTOMOVIL NUEVO VOLKSWAGEN MARCA VIRTUS MODELO 2020 COLOR BLANCO CANDY SERIE 9BWDL5BZ5LP130133	261,791.00
1244 11582720 0015	01 AUTOMOVIL NUEVO VOLKSWAGEN MARCA VIRTUS MODELO 2020 COLOR BLANCO CANDY SERIE 9BWDL5BZ0LP131044	261,791.00
1244 11582720 0016	01 AUTOMOVIL NUEVO VOLKSWAGEN MARCA VIRTUS MODELO 2020 COLOR BLANCO CANDY SERIE 9BWDL5BZ4LP131063	261,791.00
1244 11582720 0017	01 AUTOMOVIL NUEVO VOLKSWAGEN MARCA VIRTUS MODELO 2020 COLOR BLANCO CANDY SERIE 9BWDL5BZ4LP130611	261,791.00
1244 11582720 0018	01 AUTOMOVIL NUEVO VOLKSWAGEN MARCA VIRTUS MODELO 2020 COLOR BLANCO CANDY SERIE 9BWDL5BZXLP130547	261,791.00
1244 11582720 0019	01 AUTOMOVIL NUEVO VOLKSWAGEN MARCA VIRTUS MODELO 2020 COLOR BLANCO CANDY SERIE 9BWDL5BZ4LP128289	261,791.00
1244 11582720 0020	01 AUTOMOVIL NUEVO VOLKSWAGEN MARCA VIRTUS MODELO 2020 COLOR BLANCO CANDY SERIE 9BWDL5BZ4LP128681	261,791.00
1244 11582720 0021	01 AUTOMOVIL NUEVO VOLKSWAGEN MARCA VIRTUS MODELO 2020 COLOR BLANCO CANDY SERIE 9BWDL5BZ3LP127263	261,791.00
1244 11582720 0022	01 AUTOMOVIL NUEVO VOLKSWAGEN MARCA VIRTUS MODELO 2020 COLOR BLANCO CANDY SERIE 9BWDL5BZ9LP127672	261,791.00
1244 11582720 0023	01 AUTOMOVIL NUEVO VOLKSWAGEN MARCA VIRTUS MODELO 2020 COLOR BLANCO CANDY SERIE 9BWDL5BZ3LP128140	130,895.50

Código	Descripción del Bien	Valor en Libros
1244 11582720 0024	01 AUTOMOVIL NUEVO VOLKSWAGEN MARCA GOL TRENDLINE MODELO 2020 COLOR BLANCO CANDY SERIE 9BWAB45U5LT115378	198,591.00
1244 11582720 0025	01 AUTOMOVIL NUEVO VOLKSWAGEN MARCA GOL TRENDLINE MODELO 2020 COLOR BLANCO CANDY SERIE 9BWAB45U7LT115771	198,591.00
1244 11582720 0026	01 AUTOMOVIL NUEVO VOLKSWAGEN MARCA GOL TRENDLINE MODELO 2020 COLOR BLANCO CANDY SERIE 9BWAB45U8LT116007	198,591.00
1244 11582720 0027	01 CAMIONETA MARCA FORD F-150 XL MODELO 2020 TIPO PICK UP DOBLE CABINA COLOR BLANCO OXFORD SERIE 1FTEW1E58LKD29388	707,400.00
1244 11582720 0028	01 VEHICULO TIPO PICK UP PARA TRASLADO DE CADAVERES UNIDAD MOVIL TIPO CHASIS MARCA NISSAN MODELO NP 300 COLOR BLANCO SERIE 3N6AD35A2LK874338	754,000.00
1244 11582720 0029	01 VEHICULO TIPO PICK UP PARA TRASLADO DE CADAVERES UNIDAD MOVIL TIPO CHASIS MARCA NISSAN MODELO NP 300 COLOR BLANCO SERIE 3N6AD35A0LK885080	754,000.00
1244 11582720 0030	01 VEHICULO TIPO PICK UP PARA TRASLADO DE CADAVERES UNIDAD MOVIL TIPO CHASIS MARCA NISSAN MODELO NP 300 COLOR BLANCO SERIE 3N6AD35A2LK885064	754,000.00
1244 11582720 0031	01 VEHICULO TIPO PICK UP PARA TRASLADO DE CADAVERES UNIDAD MOVIL TIPO CHASIS MARCA NISSAN MODELO NP 300 COLOR BLANCO SERIE 3N6AD35A9LK876992	519,868.65
1244 11583215 0004	01 VEHICULO VOLSKSWAGEN DOBLE CABINA, AMAROK ENTRY 4X4, 140 HP, SERIE BAWDD42HXFA054367, (SPA 2015)	456,000.00
1244 11583215 0005	01 VEHICULO VOLSKSWAGEN DOBLE CABINA, AMAROK ENTRY 4X4, 140 HP, SERIE BAWDD42H0FA055673, (SPA 2015)	456,000.00
1244 11583215 0006	01 VEHICULO VOLSKSWAGEN DOBLE CABINA, AMAROK ENTRY 4X4, 140 HP, SERIE BAWDD42H4FA055563, (SPA 2015)	456,000.00
1244 11583215 0007	01 VEHICULO VOLSKSWAGEN DOBLE CABINA, AMAROK ENTRY 4X4, 140 HP, SERIE BAWDD42H7FA055444, (SPA 2015)	456,000.00
1244 11583215 0008	01 VEHICULO VOLSKSWAGEN DOBLE CABINA, AMAROK ENTRY 4X4, 140 HP, SERIE BAWDD42H1FA055469, (SPA 2015)	456,000.00
1244 11583215 0009	01 VEHICULO VOLSKSWAGEN DOBLE CABINA, AMAROK ENTRY 4X4, 140 HP, SERIE BAWDD42H9FA054411, (SPA 2015)	456,000.00
1244 11583215 0010	01 VEHICULO VOLSKSWAGEN DOBLE CABINA, AMAROK ENTRY 4X4, 140 HP, SERIE BAWDD42H7FA051250, (SPA 2015)	456,000.00
1244 11583215 0011	01 VEHICULO VOLSKSWAGEN DOBLE CABINA, AMAROK ENTRY 4X4, 140 HP, SERIE BAWDD42HXFA052778, (SPA 2015)	456,000.00
1244 11583215 0013	01 VEHICULO VOLSKSWAGEN DOBLE CABINA, AMAROK ENTRY 4X4, 140 HP, SERIE BAWDD42H5FA051022, (SPA 2015)	456,000.00
1244 11583215 0014	01 VEHICULO VOLSKSWAGEN DOBLE CABINA, AMAROK ENTRY 4X4, 140 HP, SERIE BAWDD42H9FA051671, (SPA 2015)	456,000.00
1244 11583215 0015	01 VEHICULO VOLSKSWAGEN DOBLE CABINA, AMAROK ENTRY 4X4, 140 HP, SERIE BAWDD42H4FA049777, (SPA 2015)	456,000.00
1244 11583215 0016	01 VEHICULO VOLSKSWAGEN DOBLE CABINA, AMAROK ENTRY 4X4, 140 HP, SERIE BAWDD42HXFA050495, (SPA 2015)	456,000.00
1244 11583215 0017	01 VEHICULO VOLSKSWAGEN DOBLE CABINA, AMAROK ENTRY 4X4, 140 HP, SERIE BAWDD42H3FA049852, (SPA 2015)	456,000.00
1244 11583215 0018	01 VEHICULO VOLSKSWAGEN DOBLE CABINA, AMAROK ENTRY 4X4, 140 HP, SERIE BAWDD42H8FA149894, (SPA 2015)	456,000.00
1244 11583215 0019	01 VEHICULO VOLSKSWAGEN DOBLE CABINA, AMAROK ENTRY 4X4, 140 HP, SERIE BAWDD42H4FA049956, (SPA 2015)	456,000.00
1244 11583215 0020	01 VEHICULO VOLSKSWAGEN DOBLE CABINA, AMAROK ENTRY 4X4, 140 HP, SERIE BAWDD42H9FA049886, (SPA 2015)	456,000.00
1244 11583215 0021	01 VEHICULO VOLSKSWAGEN DOBLE CABINA, AMAROK ENTRY 4X4, 140 HP, SERIE BAWDD42H6FA049912, (SPA 2015)	456,000.00

Código	Descripción del Bien	Valor en Libros
1244 11583215 0022	01 VEHICULO VOLSKSWAGEN DOBLE CABINA, AMAROK ENTRY 4X4, 140 HP, SERIE BAWDD42H6FA049103, (SPA 2015)	456,000.00
1244 11583215 0023	01 VEHICULO VOLSKSWAGEN DOBLE CABINA, AMAROK ENTRY 4X4, 140 HP, SERIE BAWDD42HBFA049085, (SPA 2015)	456,000.00
1244 11583215 0024	01 VEHICULO VOLSKSWAGEN DOBLE CABINA, AMAROK ENTRY 4X4, 140 HP, SERIE BAWDD42H4FA054509, (SPA 2015)	456,000.00
1244 11583215 0025	01 VEHICULO VOLSKSWAGEN DOBLE CABINA, AMAROK ENTRY 4X4, 140 HP, SERIE BAWDD42H5FA054373, (SPA 2015)	456,000.00
1244 11583215 0026	01 VEHICULO VOLSKSWAGEN DOBLE CABINA, AMAROK ENTRY 4X4, 140 HP, SERIE BAWDD42H3FA054579, (SPA 2015)	456,000.00
1244 11583215 0027	01 VEHICULO VOLSKSWAGEN DOBLE CABINA, AMAROK ENTRY 4X4, 140 HP, SERIE BAWDD42H4FA054512, (SPA 2015)	456,000.00
1244 11583215 0028	01 VEHICULO VOLSKSWAGEN DOBLE CABINA, AMAROK ENTRY 4X4, 140 HP, SERIE BAWDD42H7FA054360, (SPA 2015)	456,000.00
1244 11583215 0029	01 VEHICULO VOLSKSWAGEN DOBLE CABINA, AMAROK ENTRY 4X4, 140 HP, SERIE BAWDD42H2FA054993, (SPA 2015)	456,000.00
1244 11583215 0030	01 VEHICULO VOLSKSWAGEN DOBLE CABINA, AMAROK ENTRY 4X4, 140 HP, SERIE BAWDD42H4FA052761, (SPA 2015)	456,000.00
1244 11583215 0031	01 VEHICULO VOLSKSWAGEN DOBLE CABINA, AMAROK ENTRY 4X4, 140 HP, SERIE BAWDD42HBFA054920, (SPA 2015)	456,000.06
1244 12000102 0001	01 MOTOCICLETA SUZUKI MOD. 250 AÑO 1997 NO. DE SERIE JS1N4A000501814	22,500.00
1244 12000103 0001	25 CHEVROLET PICK-UP LUV DOBLE CABINA	2,581,704.00
1244 12000103 0002	06 CHEVROLET CHEVY SWIN 4 PUERTAS	316,755.00
1244 12000103 0003	20 DODGE RAM 8 CILINDROS 4X4	1,508,400.00
1244 12000103 0004	12 DODGE RAM 8 CILINDROS 4X2	516,400.00
1244 12000103 0005	02 CHRISLER NEON 4 PUERTAS	119,499.99
1244 12000103 0006	20 CHEVROLET MALIBU SEDAN 4 PUERTAS	1,723,470.08
1244 12000103 0007	14 CHEVROLET PICK-UP LUV DOBLE CABINA	1,998,066.02
1244 12000103 0008	45 FORD RANGER DOBLE CABINA TIPO PICK-UP	4,163,195.96
1244 12000103 0009	10 FORD PICK-UP (PATRULLAS)	1,900,260.00
1244 12000103 0010	02 FORD ECONOLINE TIPO PANEL	460,598.00
1244 12000103 0011	06 CHEVROLET VAN M.P. MOVIL	2,361,614.70
1244 12000103 0012	08 VEHICULO TIPO PICK-UP ST 4X4 MOD. 2003	1,696,000.04
1244 12000103 0013	01 VOLKSWAGEN POINTER CITY DOS PUERTAS	86,999.80
1244 12000103 0014	05 VOLKSWAGEN POINTER CITY CUATRO PUERTAS	449,995.00
1244 12000103 0015	01 CAMION FORD ECONOLINE TIPO VAN 2001	201,600.00
1244 12000103 0016	01 VEHICULO CHEVROLET ASTRA NOTCHABACK 2003	130,273.00
1244 12000107 0001	LINCOLN NAVIGATOR 4X4 2006 PLACAS DNK2088 5LMFU28536LJ18036 FAC.075 COLOR BEIGE CACHEMIRA CIL.8	686,925.00
1244 12000107 0002	HONDA MOTOCICLETA NX4 FALCON 2005 9C2ND07065 R600132 ND07E5600132 FAC.3156M COLOR ROJO CIL.1.5	60,400.00
1244 12000107 0003	HONDA MOTOCICLETA NX4 FALCON 2005 9C2ND07095 R600139 ND07E5600139 FAC.3158M COLOR ROJO CIL.1.5	60,400.00
1244 12000107 0004	DOGE DAKOTA 2006 PLACA CZ13412 1D7HE48K26S560283 HECHO EN U.S.A. FAC.6825 COLOR BLANCO CIL.6	234,100.00
1244 12000107 0005	DOGE DAKOTA 2006 PLACA CZ44122 1D7HE48KX6S560290 HECHO EN U.S.A. FAC.6826 COLOR BLANCO CIL.6	234,100.00
1244 12000107 0006	DOGE DAKOTA 2007 PLACA CZ52103 1D7HE48K56S560293 HECHO EN U.S.A. FAC.6827 COLOR PLATA BRILLANTE CIL.6	234,100.00

**FISCALÍA GENERAL DEL ESTADO**
**SISTEMA CONTABLE 2020**
**RELACIÓN DE BIENES MUEBLES QUE COMPONEN SU PATRIMONIO**

Página 81 de 98

**Cuenta Pública al 31 de diciembre de 2020**

Hora: 01:03:47p. m.

Fecha: 15/02/2021

Código	Descripción del Bien	Valor en Libros
1244 12000107 0007	DOGE DAKOTA 2006 PLACA CZ19510 1D7HE48K76S60294 HECHO EN U.S.A. FAC.6828 COLOR PLATA BRILLANTE CIL.6	234,100.00
1244 12000107 0008	DOGE DAKOTA 2006 PLACA CZ08174 1D7HE48K96S560295 HECHO EN U.S.A. FAC.6829 COLOR PLATA BRILLANTE CIL.6	234,100.00
1244 12000107 0009	DOGE DAKOTA 2006 PLACA CZ03445 1D7HE48K76S560635 HECHO EN U.S.A. FAC.6830 COLOR PLATA BRILLANTE CIL.6	234,100.00
1244 12000107 0010	DOGE DAKOTA 2006 PLACA CZ25529 1D7HE48K26S560641 HECHO EN U.S.A. FAC.6831 COLOR ROJO FLAMA CIL.6	234,100.00
1244 12000107 0011	DOGE DAKOTA 2006 PLACA CZ44149 1D7HE48K46S560642 HECHO EN U.S.A. FAC.6832 COLOR ROJO FLAMA CIL.6	234,100.00
1244 12000107 0013	DOGE DAKOTA 2006 PLACA CZ44125 1D7HE48K86S560644 HECHO EN U.S.A. FAC.6834 COLOR ROJO FLAMA CIL.6	234,100.00
1244 12000107 0014	DOGE DAKOTA 2006 PLACA CZ32838 1D7HE48K16S560646 HECHO EN U.S.A. FAC.6836 COLOR ROJO FLAMA CIL.6	234,100.00
1244 12000107 0015	DOGE DAKOTA 2006 PLACA CZ44123 1D7HE48KX6S560645 HECHO EN U.S.A. FAC.6838 COLOR ROJO FLAMA CIL.6	234,100.00
1244 12000107 0017	DOGE RAM 2500 SLT QUAD CAB 4X4 2006 PLACA CZ52102 1D7HU18246J150687 HECHO EN U.S.A. FAC.6842 COLOR ROJO INFIERNO CL.8	311,200.00
1244 12000107 0018	DOGE DAKOTA 2006 PLACA CZ25453 1D7HE48K6S576037 HECHO EN U.S.A. FAC.AA05039 COLOR ROJO FLAMA CL.6	245,000.00
1244 12000107 0019	DOGE DAKOTA 2006 PLACA CZ19512 1D7HE48K36S576041 HECHO EN U.S.A. FAC.AA05040 COLOR PLATA BRILLANTE CL.6	245,000.00
1244 12000107 0020	DOGE DAKOTA 2006 PLACA CZ19513 1D7HE48K26S576046 HECHO EN U.S.A. FAC.AA05041 COLOR NEGRO CL.6	245,000.00
1244 12000107 0021	DOGE DAKOTA 2006 PLACA CZ30918 1D7HE48K76S576043 HECHO EN U.S.A. FAC.AA05042 COLOR NEGRO CL.6	245,000.00
1244 12000107 0023	DOGE DAKOTA 2006 PLACA CZ44150 1D7HE48K66S565101 HECHO EN U.S.A. FAC.AA05047 COLOR PLATA BRILLANTE CL.6	245,000.00
1244 12000107 0024	DOGE DAKOTA 2006 PLACA CZ13158 1D7HE48K86S576178 HECHO EN U.S.A. FAC.AA05048 COLOR NEGRO CL.6	245,000.00
1244 12000107 0025	DOGE DAKOTA 2006 PLACA CZ08175 1D7HE48K96S560300 HECHO EN U.S.A. FAC.AA05049 COLOR PLATA BRILLANTE CL.6	245,000.00
1244 12000107 0026	DOGE DAKOTA 2006 PLACA CZ19511 1D7HE48KX6S560306 HECHO EN U.S.A. FAC.AA05050 COLOR PLATA BRILLANTE CL.6	245,000.00
1244 12000107 0027	DOGE DAKOTA 2006 PLACA CZ28827 1D7HE48K76S560649 HECHO EN U.S.A. FAC.AA05051 COLOR ROJO FLAMA CL.6	245,000.00
1244 12000107 0028	DOGE DAKOTA 2006 PLACA CZ44115 1D7HE48K96S544422 HECHO EN U.S.A. FAC.AA05053 COLOR ZAFIRO CL.6	245,000.00
1244 12000107 0029	DOGE DAKOTA 2006 PLACA CZ44120 1D7HE48K86S542130 HECHO EN U.S.A. FAC.AA05054 COLOR PLATA BRILLANTE CL.6	245,000.00
1244 12000107 0030	DOGE RAM 2500 SLT QUAD CAB 4X4 2006 PLACA CZ08143 1D7HU18N86J162285 HECHO EN U.S.A. FAC. AA 05184 COLOR ZAFIRO CL.8	305,000.00
1244 12000107 0031	DOGE RAM 2500 SLT QUAD CAB 4X4 2006 PLACA CZ52330 1D7HU18NX6J162286 HECHO EN U.S.A. FAC. AA 05185 COLOR ROJO INFIERNO CL.8	305,000.00
1244 12000114 0003	01 UNIDAD NUEVA MARCA VOLKSWAGEN 2014 GOL SEDAN COLOR BLANCO CRISTAL SERIE 9BWDB05U8ET158500 (APROVECHAMIENTOS)	159,900.00
1244 12000114 0005	01 UNIDAD NUEVA MARCA VOLKSWAGEN 2014 GOL SEDAN COLOR BLANCO CRISTAL SERIE 9BWDB05U4ET156822 (APROVECHAMIENTOS)	159,900.00
1244 12000114 0006	01 UNIDAD NUEVA MARCA VOLKSWAGEN 2014 GOL SEDAN COLOR BLANCO CRISTAL SERIE 9BWDB05U9ET158503 (APROVECHAMIENTOS)	159,900.00
1244 12000114 0007	01 UNIDAD NUEVA MARCA VOLKSWAGEN 2014 GOL SEDAN COLOR BLANCO CRISTAL SERIE 9BWDB05U6ET160175 (APROVECHAMIENTOS)	159,900.00

Código	Descripción del Bien	Valor en Libros
1244 12000114 0008	01 UNIDAD NUEVA MARCA VOLKSWAGEN 2014 GOL SEDAN COLOR BLANCO CRISTAL SERIE 9BWDB05U5ET1585029 (APROVECHAMIENTOS)	159,900.00
1244 12000114 0009	01 UNIDAD NUEVA MARCA VOLKSWAGEN 2014 GOL SEDAN COLOR BLANCO CRISTAL SERIE 9BWDB05UXET156856 (APROVECHAMIENTOS)	159,900.00
1244 12000114 0010	01 UNIDAD NUEVA MARCA VOLKSWAGEN 2014 GOL SEDAN COLOR BLANCO CRISTAL SERIE 9BWDB05U0ET158440 (APROVECHAMIENTOS)	159,900.00
1244 12000114 0011	01 UNIDAD NUEVA MARCA VOLKSWAGEN 2014 GOL SEDAN COLOR BLANCO CRISTAL SERIE 9BWDB05U3ET158299 (APROVECHAMIENTOS)	159,900.00
1244 12000114 0012	01 UNIDAD NUEVA MARCA VOLKSWAGEN 2014 GOL SEDAN COLOR BLANCO CRISTAL SERIE 9BWDB05U8ET158539 (APROVECHAMIENTOS)	159,900.00
1244 12000114 0014	01 UNIDAD NUEVA MARCA VOLKSWAGEN 2014 GOL SEDAN COLOR BLANCO CRISTAL SERIE 9BWDB05U2ET158259 (APROVECHAMIENTOS)	159,900.00
1244 12000114 0016	01 UNIDAD NUEVA MARCA VOLKSWAGEN 2014 GOL SEDAN COLOR BLANCO CRISTAL SERIE 9BWDB05U7ET161545 (APROVECHAMIENTOS)	159,900.00
1244 12000114 0017	01 UNIDAD NUEVA MARCA VOLKSWAGEN 2014 GOL SEDAN COLOR BLANCO CRISTAL SERIE 9BWDB05U0ET161838 (APROVECHAMIENTOS)	159,900.00
1244 12000114 0018	01 UNIDAD NUEVA MARCA FORD F-150 MODELO 2014 COLOR BLANCO OXFORD SERIE 1FTFW1EF3EKE60941 (APROVECHAMIENTOS)	473,300.00
1244 12000115 0002	01 UNIDAD NUEVA CHEVROLET SUBURBAN LTZ 4X4 MODELO 2015, SERIE 1GNSK8KC6FR628596 (APROVECHAMIENTOS)	2,750,000.00
1244 12000115 0003	01 MOTOCICLETA HONDA XR150 SERIE 3H1KD4171FD004267 COLOR BLANCO (APROV)	32,320.00
1244 12000115 0004	01 MOTOCICLETA HONDA XR150 SERIE 3H1KD4176FD004264 COLOR BLANCO (APROV)	32,320.00
1244 12000115 0005	01 MOTOCICLETA HONDA XR150 SERIE 3H1KD4174FD004263 COLOR BLANCO (APROV)	32,320.00
1244 12000115 0006	01 MOTOCICLETA HONDA XR150 SERIE 3H1KD4176FD004241 COLOR BLANCO (APROV)	32,320.00
1244 12000115 0008	01 MOTOCICLETA HONDA XR150 SERIE 3H1KD4173FD004240 COLOR BLANCO (APROV)	32,320.00
1244 12000115 0009	01 MOTOCICLETA HONDA XR150 SERIE 3H1KD417XFD004266 COLOR BLANCO (APROV)	32,320.00
1244 12000115 0010	01 MOTOCICLETA HONDA XR150 SERIE 3H1KD4175FD004269 COLOR BLANCO (APROV)	32,320.00
1244 12000115 0011	01 MOTOCICLETA HONDA XR150 SERIE 3H1KD4176FD004247 COLOR BLANCO (APROV)	32,320.00
1244 12000115 0012	01 MOTOCICLETA HONDA XR150 SERIE 3H1KD4173FD004268 COLOR BLANCO (APROV)	32,320.00
1244 12000115 0013	01 CAMIONETA DE PASAJEROS FORD TRANSIT MODELO 2015, SERIE WF0WS4NVXFTB27426 (APROV)	648,000.00
1244 12000115 0014	01 UNIDAD IMPORTADA TOYOTA HILUX 4X2 DOBLE CABINA SR MODELO 2015 SERIE MR0EX32G4F0267889 (APROV)	290,688.00
1244 12000115 0015	01 UNIDAD IMPORTADA TOYOTA HILUX 4X2 DOBLE CABINA SR MODELO 2015 SERIE MR0EX32G0F0267839 (APROV)	290,688.00
1244 12000115 0016	01 UNIDAD IMPORTADA TOYOTA HILUX 4X2 DOBLE CABINA SR MODELO 2015 SERIE MR0EX32G3F0267902 (APROV)	290,688.00
1244 12000115 0017	01 UNIDAD IMPORTADA TOYOTA HILUX 4X2 DOBLE CABINA SR MODELO 2015 SERIE MR0EX32G9F0267810 (APROV)	290,688.00
1244 12000115 0019	01 UNIDAD NUEVA VOLKSWAGEN VENTO MODELO 2015 SERIE MEX5G2605FT089079 (APROV)	189,776.00
1244 12000115 0020	01 UNIDAD NUEVA VOLKSWAGEN VENTO MODELO 2015 SERIE MEX5G2604FT087906 (APROV)	189,776.00
1244 12000115 0021	01 UNIDAD NUEVA VOLKSWAGEN VENTO MODELO 2015 SERIE MEX5G260XFT089689 (APROV)	189,776.00



**FISCALÍA GENERAL DEL ESTADO**
**SISTEMA CONTABLE 2020**
**RELACIÓN DE BIENES MUEBLES QUE COMPONEN SU PATRIMONIO**

Página 83 de 98

**Cuenta Pública al 31 de diciembre de 2020**

Hora: 01:03:47p. m.

Fecha: 15/02/2021

Código	Descripción del Bien	Valor en Libros
1244 12000115 0022	01 UNIDAD NUEVA VOLKSWAGEN VENTO MODELO 2015 SERIE MEX5G2607FT089729 (APROV)	189,776.00
1244 12000115 0023	01 UNIDAD NUEVA VOLKSWAGEN GOL SEDAN MODELO 2015 SERIE 9BWDB05U5FT102480 (APROV)	153,236.00
1244 12000115 0024	01 UNIDAD NUEVA VOLKSWAGEN GOL SEDAN MODELO 2015 SERIE 9BWDB05U9FT102479 (APROV)	153,236.00
1244 12000115 0025	01 UNIDAD NUEVA VOLKSWAGEN GOL SEDAN MODELO 2015 SERIE 9BWDB05U8FT101761 (APROV)	153,236.00
1244 12000115 0026	01 UNIDAD NUEVA VOLKSWAGEN GOL SEDAN MODELO 2015 SERIE 9BWDB05U9FT094884 (APROV)	153,236.00
1244 12000115 0027	01 UNIDAD NUEVA VOLKSWAGEN GOL SEDAN MODELO 2015 SERIE 9BWDB05U6FT093868 (APROV)	153,236.00
1244 12000115 0028	01 UNIDAD NUEVA VOLKSWAGEN GOL SEDAN MODELO 2015 SERIE 9BWDB05U6FT095104 (APROV)	153,236.00
1244 12000115 0029	01 UNIDAD NUEVA VOLKSWAGEN GOL SEDAN MODELO 2015 SERIE 9BWDB05U4FT107637 (APROV)	153,236.00
1244 12000115 0030	01 UNIDAD NUEVA VOLKSWAGEN GOL SEDAN MODELO 2015 SERIE 9BWDB05U1FT106817 (APROV)	153,236.00
1244 12000115 0033	01 UNIDAD NUEVA VOLKSWAGEN GOL SEDAN MODELO 2015 SERIE 9BWDB05U2FT094886 (APROV)	153,236.00
1244 12000115 0034	01 UNIDAD NUEVA VOLKSWAGEN GOL SEDAN MODELO 2015 SERIE 9BWDB05U1FT095110 (APROV)	153,236.00
1244 12000115 0035	01 UNIDAD NUEVA VOLKSWAGEN GOL SEDAN MODELO 2015 SERIE 9BWDB05U9FT108007 (APROV)	153,236.00
1244 12000115 0036	01 UNIDAD NUEVA VOLKSWAGEN GOL SEDAN MODELO 2016 SERIE 9BWDB05U4GT000895 (APROV)	153,236.00
1244 12000115 0037	01 UNIDAD NUEVA VOLKSWAGEN GOL SEDAN MODELO 2016 SERIE 9BWDB05U8GT000690 (APROV)	153,236.00
1244 12000115 0038	01 UNIDAD NUEVA VOLKSWAGEN GOL SEDAN MODELO 2016 SERIE 9BWDB05U6GT000915 (APROV)	153,236.00
1244 12000115 0040	01 UNIDAD NUEVA VOLKSWAGEN GOL SEDAN MODELO 2016 SERIE 9BWDB05U6GT000798 (APROV)	153,236.00
1244 12000115 0041	01 UNIDAD NUEVA VOLKSWAGEN GOL SEDAN MODELO 2016 SERIE 9BWDB05U9GT000696 (APROV)	153,236.00
1244 12000115 0042	01 UNIDAD NUEVA VOLKSWAGEN GOL SEDAN MODELO 2016 SERIE 9BWDB05U9FT105124 (APROV)	153,236.00
1244 12000115 0043	01 CAMION MARCA FORD F-450 SUPER DUTY MODELO 2015 SERIE 1FDGF4GY9FEC43233 (APROV)	894,099.98
1244 12000115 0045	01 UNIDAD NUEVA MARCA PEUGEOT PARTNER MAXI MODELO 2016 SERIE VF37R9HE3GJ504299 (APROV)	243,900.00
1244 12000115 0046	01 UNIDAD NUEVA MARCA PEUGEOT PARTNER MAXI MODELO 2016 SERIE VF37R9HE6GJ504300 (APROV)	243,900.00
1244 13000200 0001	Helicoptero Bell 206 LI SERIE 46385 XC-AAL(FOCODO)	7,612,800.00
1244 13000200 0002	Helicoptero Bell 206 L1 SERIE 45382 XC-AAK(FOCODO)	5,808,000.00
1244 13000209 0002	FORD ECONOLINE TIPO VAN, MOD. 2009 SERIE No IFMNE11W79DA63033 (FOCODO)	357,727.00
1244 13000209 0003	FORD ECONOLINE TIPO VAN, MOD. 2009, SERIE No. IFMNE11W89DA63042 (FOCODO)	357,727.00
1244 13000209 0004	FORD PICK UP, MODELO 2009, SERIE No. 1FTRW14809KC42185 (FOCODO)	437,000.00
1244 13000209 0005	FORD PICK UP, MODELO 2009, SERIE No. 1FTRW14809KC42218 (FOCODO)	437,000.00
1244 13000209 0006	FORD PICK UP, MODELO 2009, SERIE No. 1FTRW14809KC42204 (FOCODO)	437,000.00
1244 13000209 0007	FORD PICK UP, MODELO 2009, SERIE No. 1FTRW14809KC40050 (FOCODO)	437,000.00
1244 13000209 0008	FORD PICK UP, MODELO 2009, SERIE No. 1FTRW14809KC42199 (FOCODO)	437,000.00

Código	Descripción del Bien	Valor en Libros
1244 13000209 0009	FORD PICK UP, MODELO 2009, SERIE No. 1FTRW14809KC40069 (FOCODO)	437,000.00
1244 13000209 0010	FORD FIESTA, MODELO 2009, SERIE No. 9BFBT10N498352391 (FOCODO)	144,995.00
1244 13000209 0011	FORD FIESTA, MODELO 2009, SERIE No. 9BFBT10N098370841 (FOCODO)	144,995.00
1244 13000209 0012	FORD FIESTA, MODELO 2009, SERIE No. 9BFBT10N098364810 (FOCODO)	144,995.00
1244 13000209 0013	FORD FIESTA, MODELO 2009, SERIE No. 9BFBT10N0983648887 (FOCODO)	144,995.00
1244 13000210 0002	HELICOPTERO BELL 407 MOD-2009 (FOCODO)	45,950,889.32
1244 13000211 0002	AERONAVE SABRELINER MOD. NA-265-60 (FOCODO)	3,838,528.21
1244 13000211 0003	AERONAVE CESSNA 402-B (FOCODO)	2,967,276.02
1244 13000212 0002	VOLKSWAGEN BLINDADO, TIPO TOUAREG TDI, MOD. 2012, N/S WVGF87P7CD047485 (FOCODO)	2,328,650.00
1244 13000212 0003	CHEVROLET BLINDADO, TIPO SUBURBAN, MOD. 2012, VIN 1GNWK8EGXCR113583 (FOCODO)	2,125,041.92
1244 131A0103 0001	UNIDAD MARCA CHEVROLET TIPO SUBURBAN BLINDADA COLOR AZUL INDIGO SERIE 3GCEC26K1W	1,150,070.52
1244 131A0115 0002	9 UNIDADES MOVILES ESPECIALIZADA SEGUN FACTURAS No. 1398-1406( DONACION CONSEJO DE LA JUDICATURA)	3,881,153.52
1244 14000116 0002	01 UNIDAD MARCA TOYOTA, TIPO COROLLA BASE MT, MODELO 2016, No. DE MOTOR 2ZR-L971332, No. SERIE 5YFBURHE0GP439393 (APROV. 2015)	249,500.00
1244 14000116 0003	01 UNIDAD MARCA TOYOTA, TIPO COROLLA BASE MT, MODELO 2016, No. DE MOTOR 2ZR-L920921, No. SERIE 5YFBURHE1GP419105 (APROV. 2015)	249,500.00
1244 14000116 0004	01 UNIDAD MARCA TOYOTA, TIPO COROLLA BASE MT, MODELO 2016, No. DE MOTOR 2ZR-L922665, No. SERIE 5YFBURHE1GP418827 (APROV. 2015)	249,500.00
1244 14000116 0005	01 UNIDAD MARCA TOYOTA, TIPO COROLLA BASE MT, MODELO 2016, No. DE MOTOR 2ZR-2032441, No. SERIE 5YFBURHE6GP465996 (APROV. 2015)	249,500.00
1244 14000116 0006	01 UNIDAD MARCA TOYOTA, TIPO COROLLA BASE MT, MODELO 2016, No. DE MOTOR 2ZR-L824348, No. SERIE 5YFBURHEXGP380160 (APROV. 2015)	249,500.00
1244 14000116 0008	01 UNIDAD MARCA TOYOTA, TIPO COROLLA BASE MT, MODELO 2016, No. DE MOTOR 2ZR-L981951, No. SERIE 5YFBURHE8GP447161 (APROV. 2015)	249,500.00
1244 14000116 0009	01 UNIDAD MARCA TOYOTA, TIPO COROLLA BASE MT, MODELO 2016, No. DE MOTOR 2ZR-2048686, No. SERIE 5YFBURHE1GP471785 (APROV. 2015)	249,500.00
1244 14000116 0010	01 UNIDAD MARCA TOYOTA, TIPO COROLLA BASE MT, MODELO 2016, No. DE MOTOR 2ZR-2084980, No. SERIE 5YFBURHE9GP487216 (APROV. 2015)	249,500.00
1244 14000116 0011	01 UNIDAD MARCA TOYOTA, TIPO COROLLA BASE MT, MODELO 2016, No. DE MOTOR 2ZR-2091439, No. SERIE 5YFBURHEXGP492697 (APROV. 2015)	249,500.00
1244 14000116 0012	01 UNIDAD MARCA TOYOTA, TIPO COROLLA BASE MT, MODELO 2016, No. DE MOTOR 2ZR-2067763, No. SERIE 5YFBURHE3GP480066 (APROV. 2015)	249,500.00
1244 14000116 0013	01 UNIDAD MARCA TOYOTA, TIPO COROLLA BASE MT, MODELO 2016, No. DE MOTOR 2ZR-L969424, No. SERIE 5YFBURHE1GP438916 (APROV. 2015)	249,500.00
1244 14000116 0014	01 UNIDAD MARCA TOYOTA, TIPO COROLLA BASE MT, MODELO 2016, No. DE MOTOR 2ZR-L973396, No. SERIE 5YFBURHE8GP440422 (APROV. 2015)	249,500.00
1244 14000116 0015	01 UNIDAD MARCA TOYOTA, TIPO COROLLA BASE MT, MODELO 2016, No. DE MOTOR 2ZR-2010175, No. SERIE 5YFBURHE9GP457276 (APROV. 2015)	249,500.00
1244 14000116 0016	01 UNIDAD MARCA TOYOTA, TIPO COROLLA BASE MT, MODELO 2016, No. DE MOTOR 2ZR-2101067, No. SERIE 5YFBURHE6GP494270 (APROV. 2015)	249,500.00
1244 14000116 0017	01 UNIDAD MARCA CHEVROLET, TIPO SUBURBAN LTZ 4X4 D, MODELO 2016, No. DE MOTOR HECHO EN ESTADOS UNIDOS, No. DE SERIE 1GNSK8KC4GR339690 (APROV. 2015)	972,800.00
1244 14000116 0018	01 UNIDAD SEDAN, MARCA DODGE CHARGER, MOD. 2016, COLOR BLANCO, No. DE SERIE GH242097 (APROV. 2015)	645,000.00
1244 14000116 0019	01 UNIDAD SEDAN, MARCA DODGE CHARGER, MOD. 2016, COLOR BLANCO, No. DE SERIE GH242095 (APROV. 2015)	645,000.00
1244 14000119 0002	01 MOTOCICLETA HONDA CGL 125 TOOL, No. Serie 3H1JA4177KD811469, Motor JA47E5034071, No. Fact. TX6476 (APROV.2015)	21,764.00

**FISCALÍA GENERAL DEL ESTADO**
**SISTEMA CONTABLE 2020**
**RELACIÓN DE BIENES MUEBLES QUE COMPONEN SU PATRIMONIO**

Página 85 de 98

**Cuenta Pública al 31 de diciembre de 2020**

Hora: 01:03:47p. m.

Fecha: 15/02/2021

Código	Descripción del Bien	Valor en Libros
1244 14000119 0003	01 MOTOCICLETA HONDA CGL 125 TOOL, No. Serie 3H1JA4171KD811466, Motor JA47E5034060, No. Fact. TX6477 (APROV.2015)	21,764.00
1244 14000119 0004	01 MOTOCICLETA HONDA CGL 125 TOOL, No. Serie 3H1JA417XKD811465, Motor JA47E5034075, No. Fact. TX6478 (APROV.2015)	21,764.00
1244 14000119 0005	01 MOTOCICLETA HONDA CGL 125 TOOL, No. Serie 3H1JA417XKD811434, Motor JA47E5034144, No. Fact. TX6479 (APROV.2015)	21,764.00
1244 14000119 0006	01 MOTOCICLETA HONDA CGL 125 TOOL, No. Serie 3H1JA4175KD811468, Motor JA47E5034074, No. Fact. TX6480 (APROV.2015)	21,764.00
1244 14000119 0007	01 MOTOCICLETA HONDA CGL 125 TOOL, No. Serie 3H1JA4176KD811463, Motor JA47E5033862, No. Fact. TX6481 (APROV.2015)	21,764.00
1244 14000119 0008	01 MOTOCICLETA HONDA CGL 125 TOOL, No. Serie 3H1JA4177KD804540, Motor JA47E5023182, No. Fact. TX6482 (APROV.2015)	21,764.00
1244 14000119 0009	01 MOTOCICLETA HONDA CGL 125 TOOL, No. Serie 3H1JA4177KD807079, Motor JA47E5028522, No. Fact. TX6483 (APROV.2015)	21,764.00
1244 14000119 0010	01 MOTOCICLETA HONDA CGL 125 TOOL, No. Serie 3H1JA4174KD811459, Motor JA47E5033857, No. Fact. TX6484 (APROV.2015)	21,764.00
1244 14000119 0011	01 MOTOCICLETA HONDA CGL 125 TOOL, No. Serie 3H1JA4179KD807066, Motor JA47E5028509, No. Fact. TX6485 (APROV.2015)	21,764.00
1244 14000119 0012	01 MOTOCICLETA HONDA CGL 125 TOOL, No. Serie 3H1JA4171KD807076, Motor JA47E5028525, No. Fact. TX6486 (APROV.2015)	21,764.00
1244 14000119 0013	01 MOTOCICLETA HONDA CGL 125 TOOL, No. Serie 3H1JA4173KD811467, Motor JA47E5034073, No. Fact. TX6487 (APROV.2015)	21,764.00
1244 14000119 0014	01 MOTOCICLETA HONDA CGL 125 TOOL, No. Serie 3H1JA4173KD807077, Motor JA47E5028531, No. Fact. TX6488 (APROV.2015)	21,764.00
1244 14000119 0015	01 MOTOCICLETA HONDA CGL 125 TOOL, No. Serie 3H1JA4179KD804524, Motor JA47E5024416, No. Fact. TX6489 (APROV.2015)	21,764.00
1244 14000119 0016	01 MOTOCICLETA HONDA CGL 125 TOOL, No. Serie 3H1JA4177KD807082, Motor JA47E5028518, No. Fact. TX6490 (APROV.2015)	21,764.00
1244 14000119 0017	01 CAMIONETA TOYOTA/HILUX 4X2 DC AC ELECT, No. Serie MR0EX8DDXK0185482, No. Motor 2TR-A586873, No. Fact. 11007 (APROV. 2015)	349,500.00
1244 14000119 0018	01 CAMIONETA TOYOTA/HILUX 4X2 DC AC ELECT, No. Serie MR0EX8DD6K0185561, No. Motor 2TR-A589121, No. Fact. 11008 (APROV. 2015)	349,500.00
1244 17000116 0002	DODGE RAM 2500 CREW CAB HEMI SPORT 4X4 MODELO 2016 No. DE SERIE 3C6RRBDT4GG302692, FOLIO SSAUA000008152 (DONACION)	492,599.99
1244 211A0116 0101	02 CONTENEDORES REMODELADO BLANCO (EJ. 2015)	30,000.00
1244 231A0115 0002	9 CAJAS UTILITARIA SEGUN FACTURAS No. 1398-1406 (DONACION CONSEJO DE LA JUDICATURA)	897,840.00
1244 311A0111 0001	01 AERONAVE MARCA CESSNA, MOD. 402B, SERIE 1327 MATRIC. XA-PAG (EXTRA-ALFA-PAPA-ALFA-GOLFO) A.P. FESP/0136/2009-08	612,693.36
1244 311A0111 0002	01 AERONAVE MARCA SABRELINER, MOD. NA-265-50, SERIE 306-113 MATRICULA XA-TVZ (A.P. FESP/0136/2009-09)	2,422,898.65
1244 33583316 0002	01 Camioneta Toyota Hilux Cabina Simple (Sencilla) Mod. 2016 Serie No. MR0EX8CB2G1391722 Fact. FD-2115 (SETEC 2016)	316,332.00
1244 33583316 0003	01 Camioneta Toyota Hilux Cabina Simple (Sencilla) Mod. 2016 Serie No. MR0EX8CB9G1391605 Fact. FD-2116 (SETEC 2016)	316,332.00
1244 33583316 0004	01 Modificacion de Vehiculo Nacional Caja y Compartimientos (Gondola Libre) Fact. FD-2115 (SETEC 2016)	27,747.20
1244 33583316 0005	01 Modificacion de Vehiculo Nacional Caja y Compartimientos (Gondola Libre) Fact. FD-2116 (SETEC 2016)	27,747.20
1244 911A0116 0101	01 CONTENEDOR REMODELADO BLANCO (EJ. 2015)	30,000.00
1245	Equipo de Defensa y Seguridad	60,065,374.09
1245 111A0107 0004	50 PLACA BALISTICA DE CERAMICA NIVEL IV	265,075.00

Código	Descripción del Bien	Valor en Libros
1245 111A0114 1001	01 Lote 1 Equipo Interceptor GSM (FASP 2011)	5,481,000.00
1245 111A0114 1002	01 Lote 2 Equipo Interceptor 3G (FASP 2011)	3,378,600.00
1245 111A0114 1003	01 Lote 3 Equipo Forense de Celulares Serie CFS-20110826-100843 (FASP 2011)	217,250.00
1245 111A0114 1004	01 Lote 3 Equipo Forense de Celulares Serie CFS-20110826-100844 (FASP 2011)	217,250.00
1245 111A0114 1005	06 Lote 6 Equipo HAZMAT ID 360 Identificador Químico FT-IR Portátil (FASP 2011)	6,150,141.35
1245 111A0114 1006	01 Sistema de Generación de Imágenes (FASP 2011)	1,208,987.93
1245 111A0114 1007	01 Sistema de Generación de Imágenes (FASP 2011)	16,208,987.93
1245 111A0114 1008	01 Sistema de Generación de Imágenes (FASP 2011)	16,860,711.22
1245 11582717 0003	02 BINOCULARES MARCA BUSHNELL MODELO 134211 H2O	10,440.00
1245 11582717 0004	02 BINOCULARES DE VISION NOCTURNA MODELO NIGHT VISION VX GEN 1 MARCA ATN	43,401.35
1245 11582719 0005	02 KIT DE ENTRADA TACTICA 3 MARCA BLACKHAWK MODELO DE-EK3	97,440.00
1245 11593216 0101	01 SIMULADOR DE TIRO MARCA VIRTRA SYSTEMS MODELO GC100	3,074,986.00
1245 13000210 0002	CARABINA CAL. 0.223" MCA. COLT BUSHMASTER MOD. LE6921(FOCODO)	5,156,942.40
1245 13000210 0003	PISTOLA SEMIAUTOMATICA CAL. 9mm MCA. PRIETO BERETTA MOD. 92FS(FOCODO)	1,276,564.00
1245 13000212 0002	100 MARCADORAS, TIPO BRAVO ONE, MCA. TPN COLOR ALPHA BLACK (FOCODO)	347,998.84
1245 13000212 0006	01 TANQUE DE 9 Kg Co2 (FOCODO)	2,318.07
1245 13000212 0007	04 DETECTORES DE METALES, TIPO PALETA, MCA, GARRETT N/S 52085126, 52180695, 52180609 Y 52085108(FOCODO)	26,912.00
1245 13000213 0002	01 Detector de Metal, tipo paleta, Mca. GARRETT N/S 52180669(FOCODO)	6,728.00
1245 13000213 0003	02 Detectores de Metal, tipo paleta, Mca. GARRETT N/S 52180699 y 52180704(FOCODO)	13,456.00
1245 13000213 0004	02 Detectores de Metal, tipo paleta, Mca. GARRETT N/S 52085049 y 52085098(FOCODO)	13,456.00
1245 13000213 0005	01 Detector de Metal, tipo paleta, Mca. GARRETT N/S 52180675(FOCODO)	6,728.00
1246	Maquinaria, Otros Equipos y Herramientas	208,157,247.46
1246 111A0100 0001	Descripción	1,410.00
1246 111A0105 0050	01 CENTRAL TELEFONICA EXPANSIBLE PANASONIC KX-TES824	9,869.00
1246 111A0105 0078	01 SUBESTACION ELECTRICA CAPACIDAD 30 KVA.	70,165.66
1246 111A0106 0001	01 PZA. Transformador DACI-25-13,200-120/240V MCA. PROLEC G.E. SERIE DACI104-57-004	21,212.90
1246 111A0106 0008	01 PZA. CATCHER DE 21/2 CABALLOS CORRIENTE ELECTRICA DE 110 VOLTS	9,351.00
1246 111A0109 0036	01 SUMINISTRO DE AIRE ACONDICIONADO MARGA LG DE 12000 BTU	8,370.85
1246 111A0109 0060	01 UNIDAD DE AIRE ACONDICIONADO TIPO MINI SPLIT MARCA LG DE 60000 BTU/HR	34,963.60
1246 111A0109 0067	01 SUMINISTRO E INSTALACION DE UNA UNIDAD DE AIRE ACONDICIONADO, TIPO MINI SPLIT, MARCA LG	19,971.94
1246 111A0109 0071	01 UNIDAD DE AIRE ACONDICIONADO, TIPO VENTANA MARCA LG, MODELO W42CM INSTALADO EN EL AREA DE ELEVADOR	8,487.00
1246 111A0109 0074	01 SUMINISTRO DE EQUIPO ACONDICIONADO TIPO MINI SPLIT, PARED ALTA CON CAPACIDAD NOMINAL DE 36000 BTU MARCA TRANE	24,178.75
1246 111A0109 0081	01 SUMINISTRO DE EQUIPO DE AIRE ACONDICIONADO, TIPO MINI SPLIT, PARAD ALTA CON CAPACIDAD NOMINAL DE 18000 BTU MARCA LG	9,757.75
1246 111A0109 0121	01 VEHICULOS DE RAYOS X DENOMINADO Z BACKSTTER	35,141,095.82

**FISCALÍA GENERAL DEL ESTADO**
**SISTEMA CONTABLE 2020**
**RELACIÓN DE BIENES MUEBLES QUE COMPONEN SU PATRIMONIO**

Página 87 de 98

**Cuenta Pública al 31 de diciembre de 2020**

Hora: 01:03:47p. m.

Fecha: 15/02/2021

Código	Descripción del Bien	Valor en Libros
1246 111A0110 0001	01 MINI SPLIT HIGH WALL 12000 BTU YORK 220/1/60	5,500.00
1246 111A0110 0002	01 MINI SPLIT HIGH WALL 18000 BTU ROCKIE YORK 220/1/60	7,975.00
1246 111A0110 0007	01 SUMINISTRO DE EQUIPO DE AIRE ACONDICIONADO TIPO MINI SPLIT DE 18000 BTU MARCA LG	10,614.00
1246 111A0110 0013	SUMINISTRO DE 01 EQUIPO DE AIRE ACONDICIONADO TIPO MINISPLIT MARCA TRANE DE 18000 BTU MOD. 2MCW0518A1AA	10,402.88
1246 111A0110 0018	04 MINI SPLIT HIGH WALL 24000 BTU ROCKIE YORK 220/1/60	39,199.97
1246 111A0110 0019	01 MINI SPLIT HIGH WALL 18000 BTU ROCKIE YORK 220/1/60	7,650.09
1246 111A0110 0022	SUMINISTRO Y COLOCACION DE AIRE ACONDICIONADO CON CAPACIDAD DE 5 T.R PISO TECHO MARCA LG MOD. LVNC602LLA2 SERIE 904KARW00022	31,146.00
1246 111A0110 0033	SUMINISTRO DE UN EQUIPO DE AIRE ACODICIONADO TIPO MINI SPLIT MARCA LG. CON CAPACIDAD DE 36000 BTU MOD. S362CG SERIE 911KACA0035	19,534.40
1246 111A0110 0038	01 UNIDAD DE SISTEMA DE AIRE ACONDICIONADO TIPO MINI SPLIT MARCA LG. MOD. S362CG SERIE E-912KAFX00635	14,904.84
1246 111A0110 0039	01 UNIDAD DE SISTEMA DE AIRE ACONDICIONADO TIPO MINI SPLIT MARCA LG. MOD. SJ242CD SERIE E-912TAUL00318	9,636.12
1246 111A0110 0043	SUMINISTRO DE 01 EQUIPO DE AIRE ACONDICIONADO TIPO MINI SPLIT MARCA LG. MOD. LV-C602LLAO; SERIE E-911TAMA00187	26,990.88
1246 111A0110 0049	01 SUMINISTRO DE EQUIPO DE AIRE ACONDICIONADO TIPO MINI-SPLIT MARCA TRANE DE 12000 BTU, SEIE 2TTK0512E1000AA	8,589.80
1246 111A0110 0050	01 SUMINISTRO DE EQUIPO DE AIRE ACONDICIONADO TIPO MINI SPLIT CON CAPACIDAD DE 24000 BTU MODELO MARCA TRANE	11,368.00
1246 111A0110 0055	01 SUMINISTRO DE EQUIPO DE AIRE ACONDICIONADO TIPO MINI ESPLIT MARCA TRANE DE 12000 BTU	8,589.80
1246 111A0110 0056	01 SUMINISTRO CONDENSADORA DE 12000 BTU MARCA LG	4,384.50
1246 111A0110 0057	01 SUMINISTRO EVAPORADORA DE 12000 BTU MARCA LG	4,384.50
1246 111A0110 1001	20 AIRES ACONDICIONADOS TIPO MINI SPLIT DE 24000 BTU MARCA GALANZ MOD. AUS24C63F230G4.	172,510.56
1246 111A0110 1004	01 MCD0000 UNIDAD MERCEDES BENZ SPRINTER 515 CDI 4 X 2; MODELO 2010	674,934.40
1246 111A0110 1005	01 ZBV0000 SISTEMA DE GENERACION DE IMAGENES POR REFLEXION DE RAYOS X	17,048,400.96
1246 111A0110 1006	01 MCD0000 UNIDAD MERCEDES BENZ SPRINTER 515 CDI 4 X 2; MODELO 2010	674,934.40
1246 111A0110 1007	01 ZBV0000 SISTEMA DE GENERACION DE IMAGENES PORREFLEXION DE RAYOS X	17,048,400.81
1246 111A0110 1008	02 UNIDADES TIPO SWAT PIT BULL CON BLINDAJE NIVEL NIJ IV (ANDIVA SA F-6664)	5,443,800.00
1246 111A0110 1009	01 EQUIPO INTERCEPTOR GSM (1ST RESPONDER F-0031)	5,481,000.00
1246 111A0199 0005	05 SWITTES PARA TORRETA (5204)	7,762.50
1246 12000103 0001	01 SISTEMA PORTATIL DE ANALISIS DE FRECUENCIA DE TELEFONIA CELULAR.(5204)	1,247,348.90
1246 12000115 0002	120 M-24CDA MINI SPLIT HIGH WALL 24000 BTU MARCA MIDEA (APROVECHAMIENTOS 2015)	1,017,242.98
1246 12000115 0003	50 SP362CE MINI SPLIT HIGH WALL 36000 BTU MARCA LG (APROVECHAMIENTOS 2015)	807,775.86
1246 12000115 0004	20 MCFT-60CA MINI SPLIT PISO TECHO 60000 BTU MARCA MIDEA (APROVECHAMIENTOS 2015)	475,436.67
1246 12000115 0005	07 BATERIAS CICLO PROFUNDO AGM 12 VCD 110 AH (APROVECHAMIENTOS 2015)	49,653.80

**FISCALÍA GENERAL DEL ESTADO**
**SISTEMA CONTABLE 2020**
**RELACIÓN DE BIENES MUEBLES QUE COMPONEN SU PATRIMONIO**

Página 88 de 98

**Cuenta Pública al 31 de diciembre de 2020**

Hora: 01:03:47p. m.

Fecha: 15/02/2021

Código	Descripción del Bien	Valor en Libros
1246 12000115 0006	07 BATERIAS CICLO PROFUNDO AGM 12 VCD 110 AH (APROVECHAMIENTOS 2015)	49,653.80
1246 12000115 0007	SUMINISTRO E INSTALACION DE TANQUE PRECARGADO ALTAMIRA (APROVECHAMIENTOS 2015)	13,413.00
1246 12000115 0008	01 TRUPER PODADORA MOTOR A GASOLINA 6 HP (APROVECHAMIENTOS 2015)	5,809.11
1246 12000115 0009	2 SOLUCIONES INTEGRALES DE RED DE TRANSPORTE DE DATOS (APROVECHAMIENTOS 2015)	169,360.00
1246 12000115 0010	02 RAFIOS MARCA RADWIN MODELO RW-2954-B350 (APROVECHAMIENTOS 2015)	206,770.00
1246 12000115 0011	02 SOLUCIONES INTEGRALES DE RED DE TRANSPORTE DE DATOS (APROVECHAMIENTOS 2015)	169,360.00
1246 12000115 0012	02 SOLUCIONES INTEGRALES DE RED DE TRANSPORTE DE DATOS (APROVECHAMIENTOS 2015)	169,360.00
1246 12000115 0013	02 ANTENAS DUAL DE 2 PIES RW-9721-5158 (APROVECHAMIENTOS 2015)	124,120.00
1246 12000115 0014	02 ANTENAS DUAL DE 3 PIES RW-9732-4958 (APROVECHAMIENTOS 2015)	51,040.00
1246 12000115 0015	02 ANTENAS DUAL DE 3 PIES RW-9732-4958 (APROVECHAMIENTOS 2015)	51,040.00
1246 12000115 0016	02 ANTENAS DUAL DE 3 PIES RW-9732-4958 (APROVECHAMIENTOS 2015)	51,040.00
1246 12000115 0017	04 FUENTES DE ENERGIA POE RADWIN MODELO RW-9921-1012 (APROVECHAMIENTOS 2015)	12,272.80
1246 12000115 0018	02 FUENTES DE ENERGIA POE RADWIN MODELO RW-9921-1012 (APROVECHAMIENTOS 2015)	6,136.40
1246 12000115 0019	02 FUENTES DE ENERGIA TIPO POE MARCA RADWIN RW-9921-1012 (APROVECHAMIENTOS )	6,136.40
1246 12000115 0020	01 INSTALACION, CONFIGURACION Y PUESTA EN MARCHA DEL SISTEMA (APROVECHAMIENTOS)	63,684.00
1246 12000115 0021	01 INSTALACION, CONFIGURACION Y PUESTA EN MARCHA DEL SISTEMA (APROVECHAMIENTOS)	77,488.00
1246 12000115 0022	01 INSTALACION, CONFIGURACION Y PUESTA EN MARCHA, MANTTO DE TORRES Y AMPLIACION DE TORRES (APROV)	104,400.00
1246 12000115 0023	01 KIT DE TORRE DE 45 METROS ARRIOSTRADA DE ACERO GALVANIZADO (APROV)	179,800.00
1246 12000115 0024	01 KIT DE TORRE DE 45 METROS ARRIOSTRADA DE ACERO GALVANIZADO MODELO KDA-LU (APROV)	179,800.00
1246 12000115 0025	01 KIT DE TORRES DE 45 MTS ARRIOSTRADA DE ACERO GALVANIZADO (APROV)	179,800.00
1246 12000115 0026	04 PROTECTORES CONTRA DESCARGAS ATMOSFERICAS MARCA RADWIN LIGHTNING RW-9924-0006 (APROV)	17,980.00
1246 12000115 0027	08 PROTECTORES CONTRAS DESCARGAS ATMOSFERICAS MARCA RADWIN MODELO RW-9924-0006 (APROV)	35,960.00
1246 12000115 0028	04 PROTECTORES CONTRA DESCARGAR ATMOSFERICAS MARCA RADWIN MODELO RW-9924-0006 (APROV)	17,980.00
1246 12000115 0029	01 SERVIDOR DE BASE DE DATOS Y TELEFONIA (APROV)	350,302.60
1246 12000115 0030	02 SWITCH DE DATOS ALLIED AT-FS750/24 (APROV)	19,720.00
1246 12000115 0031	02 SWITCH DE DATOS ALLIED AT-FS750/24 DE 24 PTOS (APROV)	19,720.00
1246 12000115 0032	02 SWITCH DE DATOS ALLIED AT-FS750/24 DE 24 PUERTOS (APROV)	19,720.00
1246 12000115 0033	28 TELEFONOS ALCATEL IP TOUCH 4018 (APROV)	194,230.40
1246 12000115 0034	02 UNIDADES DE RESPALDO DE ENERGIA MARCA APC MODELO SMART 1000 (APROV)	29,000.00
1246 12000115 0035	02 UNIDADES DE RESPALDO DE ENERGIA APC MODELO SMART 1000 (APROVECHAMIENTOS)	29,000.00
1246 12000115 0036	02 UNIDADES DE RESPALDO DE ENERGIA MARCA APC SMART 1000, (APROV)	29,000.00

Código	Descripción del Bien	Valor en Libros
1246 12000115 0037	10 MINI SPLIT HIGH WALL 36000 BTU SP362CE BIG SIZE (APROV)	186,991.77
1246 12000115 0038	30 MINI SPLIT HIGH WALL 24000 BTU 220/1/60 YORK (APROV)	406,684.98
1246 12000115 0039	30 FAX MODELO 275 MARCA BROTHER (APROV)	78,474.00
1246 12000115 0040	01 BOMBA PARA SERVICIO DE AGUA MARCA EVANS MODELO 2HME075 3/4 H9 (APROV)	3,480.00
1246 12000115 0041	04 RADIOS RADWIN (RW-2954-B350) APROV.	413,540.00
1246 12000115 0042	02 RADIOS RADWIN 2000 C-SERIES ODU (RW-2049-0200) APROV.	175,160.00
1246 12000115 0043	06 RADIOS RADWIN (RW-2954-B350) APROV.	620,310.00
1246 12000115 0044	02 ANTENAS DUAL 2 PIES (UBIQUITI NETWORK) APROV.	42,804.00
1246 12000115 0045	02 ANTENAS DUAL 2 PIES (UBIQUITI NETWORK) APROV.	42,804.00
1246 12000115 0046	02 ANTENAS DUAL 3 PIES (UBIQUITI NETWORK) APROV.	59,856.00
1246 12000115 0047	04 ANTENAS DUAL 3 PIES (UBIQUITI NETWORK) APROV.	119,712.00
1246 12000115 0048	02 ANTENAS DUAL 3 PIES (UBIQUITI NETWORK) APROV.	59,856.00
1246 12000115 0049	02 FUENTES DE ENERGIAS TIPO POE MARCA RADWIN (RW-9921-1012) APROV.	6,136.40
1246 12000115 0050	06 FUENTES DE ENERGIAS TIPO POE MARCA RADWIN (RW-9921-1012) APROV.	18,409.20
1246 12000115 0051	04 FUENTES DE ENERGIAS TIPO POE MARCA RADWIN (RW-9921-1012) APROV.	12,272.80
1246 12000115 0052	01 INSTALACION, CONFIGURACION Y PUESTA EN MARCHA DEL SISTEMA (APROV)	90,480.00
1246 12000115 0053	01 INSTALACION, CONFIGURACION Y PUESTA EN MARCHA DEL SISTEMA (APROV)	75,400.00
1246 12000115 0054	01 INSTALACION, CONFIGURACION Y PUESTA EN MARCHA DEL SISTEMA (APROV)	162,400.00
1246 12000115 0055	02 KITS DE RADIOS CAMBIUM NETWORK (EPMP5F) APROV.	97,730.00
1246 12000115 0056	01 KIT DE TORRE DE 21 METROS ARRIOSTRADA DE ACERO GALVANIZADO (APROV)	139,200.00
1246 12000115 0057	01 KIT DE TORRE DE 30 METROS ARRIOSTRADA DE ACERO GALVANIZADO (APROV)	121,800.00
1246 12000115 0058	02 KITS DE TORRE DE 45 METROS ARRIOSTRADA DE ACERO GALVANIZADO (APROV)	290,000.00
1246 12000115 0059	02 KITS DE TORRE DE 45 METROS ARRIOSTRADA DE ACERO GALVANIZADO (APROV)	290,000.00
1246 12000115 0060	01 KIT DE TORRE DE 60 METROS ARRIOSTRADA DE ACERO GALVANIZADO (APROV)	220,400.00
1246 12000115 0061	12 PROTECTORES CONTRA DESCARGAS ATMOSFERICAS MARCA TRANSTECTOR (APROV)	52,687.20
1246 12000115 0062	04 PROTECTORES CONTRA DESCARGAS ATMOSFERICAS MARCA TRANSTECTOR (APROV)	17,562.40
1246 12000115 0063	084 PROTECTORES CONTRA DESCARGAS ATMOSFERICAS MARCA TRANSTECTOR (APROV)	35,124.80
1246 12000115 0064	02 SWITCH DE DATOS CISCO (SLM2008T-NA) APROV	7,192.00
1246 12000115 0065	06 SWITCH DE DATOS CISCO (SLM2008T-NA) APROV	21,576.00
1246 12000115 0066	02 SWITCH DE DATOS CISCO (SLM2008T-NA) APROV	7,192.00
1246 12000115 0067	04 UNIDADES DE RESPALDO DE ENERGIA MARCA APC (SUA 1000) APROV.	58,000.00
1246 12000115 0068	06 UNIDADES DE RESPALDO DE ENERGIA MARCA APC (SUA 1000) APROV.	87,000.00
1246 12000115 0069	04 UNIDADES DE RESPALDO DE ENERGIA MARCA APC (SUA 1000) APROV.	58,000.00
1246 12000115 0070	01 MARTILLO MOD. 06112A01G0 PERF GBH 2-2 (APROV)	4,776.51

**SISTEMA CONTABLE 2020**
**RELACIÓN DE BIENES MUEBLES QUE COMPONEN SU PATRIMONIO**

Página 90 de 98

**Cuenta Pública al 31 de diciembre de 2020**

Hora: 01:03:47p. m.

Fecha: 15/02/2021

Código	Descripción del Bien	Valor en Libros
1246 12000115 0071	05 MICROFONO INALAMBRICO DE DIADEMA O SOLAP (APROV)	10,450.00
1246 12000115 0072	02 TELEFONO CELULAR LG H500F MAGNA (APROV)	7,177.98
1246 12000115 0073	01 JUEGO DE DESARMADORES DE IMPACTO, 7 PZAS. PRETUL 21378 (APROV)	125.03
1246 12000115 0074	01 ARCO DE SOLERA PARA SEGUETA 12# PRETUL 20017 (APROV)	63.01
1246 12000115 0075	01 DISCO MAKITA D03486 12# 1# 80T DE SIERRA (APROV)	870.00
1246 12000115 0076	01 PUNTA PHILLIPS No. 2X2# (3PZAS) 2 607 001 528 (APROV)	47.19
1246 12000115 0077	01 PUNTA PHILLIPS No. 3X2# 2607001531 (APROV)	46.72
1246 12000115 0078	01 JUEGO 142039 DE 4 PINZAS (APROV)	194.88
1246 12000115 0079	01 PISTOLA CALAFATEADORA LISA PRETUL 22800 (APROV)	38.01
1246 12000115 0080	01 REMACHADORA HEAVY DUTY 1065 (APROV)	177.05
1246 12000115 0081	03 BROCA SDS PLUS 1/4X4X6 2608586389 (APROV)	240.30
1246 12000115 0082	03 B. ALTA VEL 1/4X6 ZANCO RECTO 2610918580 (APROV)	282.00
1246 12000115 0083	05 PIEDRA DE ASENTAR 200X50X25 MM 11668 (APROV)	290.10
1246 12000115 0084	01 LIMA PLANA 22005 6# BASTARDA (APROV)	35.44
1246 12000115 0085	01 ESCUADRA PARA CARPINTERO, MANGO DE ALUMINIO 10- 14374 (APROV)	76.01
1246 12000115 0086	01 FORMON TRUPER CONFORT GRIP 7/8 FT-7/8 14630 (APROV)	68.01
1246 12000115 0087	02 SERRUCHO 22934, PARA MUROS DE YESO 6# PRETUL (APROV)	64.04
1246 12000115 0088	01 PINZA DE PRESION 10# MORDAZA RECTA, MANGO DE VINIL 17437 (APROV)	149.03
1246 12000115 0089	01 MAZO DE HULE 8 OZ 16930 (APROV)	29.37
1246 12000115 0090	01 MARTILLO PULIDO 16 OZ, UÑA CURVA, MANGO TUBULAR, PRETUL 22270 COD ANT 13549 (APROV)	105.01
1246 12000115 0091	02 ADAPTADOR DE CAJA MAGNETICA P TORN PUNTA BROCA 3/8 17840 (BOLSA C/10PZS) APROV.	28.78
1246 12000115 0092	01 BROCA P/MADDERA T/MANITA 7/8# BP7/8 (APROV)	23.74
1246 12000115 0093	02 FLEXOMETRO CADENA (MKA-5020) 5M BICOLOR LF700 (APROV)	190.98
1246 12000115 0094	01 CEPILLO PARA CARPINTERO 4 CORRUGADO TRUPER 12009-13922 (APROV)	470.81
1246 12000115 0095	01 CINCEL DE CORTE FRIO, 1/4 X 5 12100 (APROV)	17.23
1246 12000115 0096	01 CINCEL DE CORTE FRIO, 3/4 X 8 12142 (APROV)	37.22
1246 12000115 0097	01 SEGUETAS P/MADERA ONDULADA FRESADA T101AO 2608667304 (APROV)	80.87
1246 12000115 0098	01 CAJA P/HERRAMIENTAS PLASTICA DE 26# IND. 19882 CODANT 14684 (APROV)	248.07
1246 12000115 0099	01 TELEFONO VIDEO IP GRANDSTREAM GXV3240 (APROV.)	10,289.20
1246 12000115 0100	01 KIT DE TORRE ARRIOSTRADA DE PISO DE 12 M DE ALTURA CON TRAMOS STZ30G (APROV)	46,168.00
1246 12000115 0101	01 CONMUTADOR MARCA PANASONIC PARA TRES LINEAS Y OCHO EXTENSIONES (APROV)	11,136.00
1246 12000115 0102	01 TARJETA DE OCHO EXTENSIONES PARA EXPANSION DE CONMUTADOR PANASONIC (APROV)	6,124.80
1246 13000206 0003	SISTEMA INALAMBRICO DE VIGILANCIA REMOTA DE IMÁGENES (FOCODO)	1,902,258.14
1246 13000207 0002	01 SISTEMA DE COMUNICACIÓN DIG. ENCRIPADO CORRESP. A LA PRIMER ETAPA (FOCODO)	28,485,806.47
1246 13000209 0002	17 MINISPLIT DE 9000 BTU'S MCA. LG (FOCODO)	156,654.15
1246 13000209 0003	02 EQUIPOS DE RADIO COMUNICACIÓN ICOM MOD. IC-A6 (FOCODO)	15,101.80



**FISCALÍA GENERAL DEL ESTADO**
**SISTEMA CONTABLE 2020**
**RELACIÓN DE BIENES MUEBLES QUE COMPONEN SU PATRIMONIO**

Página 91 de 98

**Cuenta Pública al 31 de diciembre de 2020**

Hora: 01:03:47p. m.

Fecha: 15/02/2021

Código	Descripción del Bien	Valor en Libros
1246 13000209 0004	03 HORNOS DE MICROHONDAS (FOCODO)	7,514.10
1246 13000210 0002	MINI SPLIT DE 9000 BTU (FOCODO)	11,394.00
1246 13000210 0003	MINI SPLIT DE 18000 BTU (FOCODO)	7,200.00
1246 13000210 0004	150 EQUIPOS DE RADIO COMUNICACIÓN PORTATIL (FOCODO)	1,527,720.00
1246 13000210 0005	03-FUENTES DE ALIMENTACIÓN CONMUTADA MCA ASTRON (FOCODO)	8,821.80
1246 13000210 0006	03-ANTENA BASE UHF FIBRA DE VIDRIO MACA MAXRAD MOD. MFB 4505 (FOCODO)	9,636.12
1246 13000210 0008	05-ANTENA BASE UHF CON PLANO DE TIERRA/ DE DIPOLOS MCA ANDREW MOD. DB-408B (FOCODO)	62,657.40
1246 13000210 0009	03-ANTENA BASE UHF CON PLANO DE TIERRA/ DE DIPOLOS MCA ANDREW MOD. DB-411B (FOCODO)	26,872.56
1246 13000210 0010	07-ANTENA BASE UHF FIBRA DE VIDRIO MCA MAXRAD MOD. MFB 4505 (FOCODO)	22,484.28
1246 13000210 0011	02-FUENTE DE ALIMENTACIÓN CONMUTADA MCA. ASTRON MOD. SS-25 (FOCODO)	5,881.20
1246 13000210 0012	01-SISTEMA DE COMBINADOR/MULTIACOPLADOR MCA TX RX SYSTEMS INC MOD 74-70-20-AB-05N (FOCODO)	344,321.64
1246 13000212 0002	EQUIPO DESCIFRADOR A5.1 PASIVO (FOCODO)	12,261,200.00
1246 13000215 0021	Kit para iluminación en escenas del crimen	11,257.80
1246 13000215 0022	Levantador de polvo	134,988.86
1246 13000215 0023	Sistemas de iluminacion	49,119.36
1246 13000215 0024	Lasér de trayectoria balística	70,001.82
1246 13000215 0025	Case 1620	394,400.00
1246 13000215 0026	Case 1550	230,578.42
1246 13000215 0027	Vernier digitales	15,049.69
1246 13000215 0028	Kit para iluminación en escenas del crimen	11,257.80
1246 13000215 0029	Levantador de polvo	67,494.42
1246 13000215 0030	Sistemas de iluminacion	29,471.62
1246 13000215 0031	Lasér de trayectoria balística	35,000.92
1246 13000215 0032	Case 1620	197,200.00
1246 13000215 0033	Case 1550	115,289.20
1246 13000215 0034	Vernier digitales	5,016.55
1246 14000116 0002	01 CENTRAL TELEFONICA HIBRIDA PARA PMI (APROV. 2015)	16,175.64
1246 14000116 0003	01 TARJETA DE 8 PUERTOS DIGITALES (APROV. 2015)	2,736.62
1246 14000116 0004	01 TARJETA DE 30 TRONCALES DIGITALES E1/PRI (APROV. 2015)	20,194.15
1246 14000116 0005	03 TELEFONO DIGITAL ESTADAR 8 TECLAS (APROV. 2015)	6,366.39
1246 14000116 0006	02 TELEFONO 24 TECLAS PANTALLA 3 LINEAS LCD (APROV. 2015)	6,496.29
1246 14000116 0007	01 TELEFONO INALAMBRICO DCT 6.0 ILUM C/AZUL (APROV. 2015)	1,112.20
1246 14000116 0008	01 DESMALEZADORA (APROV. 2015)	19,500.01
1246 211A0111 0001	01 BOMBA 1/2 HP (5621)	1,873.12
1246 211A0111 0002	01 COMPRESOR TECUMSEH AVB5558EXN5TR220/1/60(5621)	8,607.99
1246 211A0114 0003	01 SUMINISTRO DE HIDRONEUMATICO DE PRECARGA INTEGRADO MARCA ESPA (G.C. 2013)	9,822.00
1246 211A0116 0003	01 G-485 GATO PATIN TRABAJO EXTRA PESADO 5 T MIKELS	13,490.00
1246 211A0116 0004	01 ANALIZADOR BATERIA 100 AMPERES 6-12 VOLT WESTWARD 4Z581R	2,800.00

**SISTEMA CONTABLE 2020**
**RELACIÓN DE BIENES MUEBLES QUE COMPONEN SU PATRIMONIO**

Página 92 de 98

**Cuenta Pública al 31 de diciembre de 2020**

Hora: 01:03:47p. m.

Fecha: 15/02/2021

Código	Descripción del Bien	Valor en Libros
1246 211A0116 0005	01 GATO PATIN TORRES P/AUTO 3 TON Y CA	3,674.25
1246 211A0116 0101	01 TRUPER COMPRESOR LUBRICADO 3 HP 240 LTS (EJ. 2015)	8,044.92
1246 21581119 0003	02 BOMBAS MULTIETAPAS VERTICAL MARCA ESPA SERIE MULTIDE 2.0 HP	25,600.00
1246 21581119 0004	01 TRUPER ASPIRADORA INDUSTRIAL ACERO INOXIDABLE	6,144.50
1246 21581119 0005	01 BOMBA SUMERGIBLE DE 1 HP A 220 V	9,400.00
1246 21581120 0003	MOTOR NUEVO DE 3HP MARCA SIEMENS	8,921.41
1246 21581120 0004	01 BOMBA DE 2 HP 3X220/440 SERIE PRISMA 45N-2/3224	10,467.84
1246 21581120 0005	01 BOMBA ESPA DE 3 HP 3X22/400 V. SERIE MULT35-4	17,817.60
1246 21581120 0006	01 ATORNILLADOR MAKITA COMBO INALAMBRICO 18W	6,262.03
1246 21581419 0003	01 HIDRONEUMATICO CON BOMBA DE 1 HP Y TANQUE DE 170 LTS.	12,848.00
1246 21581819 0003	01 COMPRESOR 3HP 60 L CON BANDA HOR MON MIKELS	6,588.80
1246 33583316 0002	03 Equipos GPS Garmin (Tres por Unidad) Fact. FD-2115 (SETEC 2016)	34,695.60
1246 33583316 0003	03 Equipos GPS Garmin (Tres por Unidad) Fact. FD-2116 (SETEC 2016)	34,695.60
1246 33583316 0004	02 Nomadas 4000 Portatil Luz de Led Area-Spot (Luz Blanca ) (2 por Unidad) Fact. FD-2115 (SETEC 2016)	52,200.00
1246 33583316 0005	02 Nomadas 4000 Portatil Luz de Led Area-Spot (Luz Blanca ) (2 por Unidad) Fact. FD-2116 (SETEC 2016)	52,200.00
1246 33583316 0006	01 Equipo de Herramientas Para Escenas de Incendios Provocados Marca Sirchie Fact. FD-2115 (SETEC 2016)	15,080.00
1246 33583316 0007	01 Equipo de Herramientas Para Escenas de Incendios Provocados Marca Sirchie Fact. FD-2116 (SETEC 2016)	15,080.00
1246 33583316 0008	04 Distanciometro Marca Leica Mod. D810 Touch (Cuatro por Unidad) Fact. FD-2115 (SETEC 2016)	79,924.00
1246 33583316 0009	04 Distanciometro Marca Leica Mod. D810 Touch (Cuatro por Unidad) Fact. FD-2116 (SETEC 2016)	79,924.00
1246 33583316 0010	01 Equipo Avanzado Buscador de Trayectoria con Laser Marca Sirchie Fact. FD-2115 (SETEC 2016)	13,108.00
1246 33583316 0011	01 Equipo Avanzado Buscador de Trayectoria con Laser Marca Sirchie Fact. FD-2116 (SETEC 2016)	13,108.00
1246 33583316 0012	02 Detectores de Metales Tipo Barredora ECM250 (Dos por Unidad) Fact. FD-2115 (SETEC 2016)	14,616.00
1246 33583316 0013	02 Detectores de Metales Tipo Barredora ECM250 (Dos por Unidad) Fact. FD-2116 (SETEC 2016)	14,616.00
1246 33583316 0014	01 Torreta y Sirena, Fact. FD-2115 (SETEC 2016)	44,051.00
1246 33583316 0015	01 Torreta y Sirena, Fact. FD-2116 (SETEC 2016)	44,051.00
1246 411A0111 0001	SUMINISTRO EQUIPO DE AIRE ACONDICIONADO TIPO MINI-SPLIT MCA. LG MOD. S182GH, SERIE C:512KAFX00051 Y E:503KAZK00373 (5641)	7,311.48
1246 411A0111 0002	SUMINISTRO EQUIPO DE AIRE ACONDICIONADO TIPO MINI-SPLIT MCA. LG MOD. ST242CD, SERIE C:003KACX00931 Y E:004KALC00488 (5641)	9,093.24
1246 411A0111 0003	MINI SPLIT DE 36,000 BTU MARCA MC QUAY SERIE MQS-10 Y CON MODELO MQS-102024-CWF216A	12,760.00
1246 411A0111 0004	EXTRACTOR HXM-350 1/20 HP 1800 M3/HR 127V SYP (5621)	3,177.98
1246 411A0111 0005	01 SUMINISTRO COMPRESOR DE 18000 BTU (5641 CH-3841)	3,263.40
1246 411A0114 0003	06 EQUIPOS DE AIRE ACONDICIONADO TIPO MINISPLIT DE 12000 BTU 220 V.M.A. PRIME MODELO CMPRC122-L (G.C. 2013)	32,993.64
1246 411A0114 0004	06 EQUIPOS DE AIRE ACONDICIONADO TIPO MINISPLIT DE 12000 BTU 220 V.M.A. PRIME MODELO CMPRC122-L (G.C. 2013)	32,993.64
1246 411A0114 0005	05 EQUIPOS DE AIRE ACONDICIONADO TIPO MINISPLIT DE 18000 BTU 220 V.M.A. PRIME MODELO CMPR182-T (G.C. 2013)	38,850.00

**FISCALÍA GENERAL DEL ESTADO**
**SISTEMA CONTABLE 2020**
**RELACIÓN DE BIENES MUEBLES QUE COMPONEN SU PATRIMONIO**

Página 93 de 98

Cuenta Pública al 31 de diciembre de 2020

Hora: 01:03:47p. m.

Fecha: 15/02/2021

Código	Descripción del Bien	Valor en Libros
1246 411A0114 0006	01 SUMINISTRO DE EQUIPO DE AIRE ACONDICIONADO MARGA LG MODELO M-W242M SERIE 301TA2F01973 (G.C. 2013)	8,057.34
1246 411A0114 0007	01 SUMINISTRO DE EQUIPO DE AIRE ACONDICIONADO MARGA LG MODELO M-W242M SERIE 302TAWM095 (G.C. 2013)	8,057.34
1246 411A0114 0008	01 SUMINISTRO DE EQUIPO DE AIRE ACONDICIONADO MARGA LG MODELO M-W242M SERIE 301TACX01947 (G.C. 2013)	8,057.34
1246 411A0114 0009	15 MINI SPLIT HIGH WALL 18000 YSHA18FSAADK MARCA YORK 220/1/60 (G.C. 2013)	106,143.30
1246 411A0114 0010	57 MINI SPLIT HIGH WALL 24000 YSHA24FSAADK MARCA YORK 220/1/60 (G.C. 2013)	521,686.80
1246 411A0114 0011	07 MINI SPLIT HIGH WALL 36000 MCU102036CCU2 16A 220/1/60 STD. MCQUAY (G.C. 2013)	109,620.00
1246 411A0114 0012	09 MINI SPLIT PISO TECHO 60000 BTU R22 MARCA YORK YHFFZC060BBABFX (G.C. 2013)	201,492.00
1246 411A0115 0003	01 MINI SPLIT HIGH WALL 24000 BTU 220/1/60 YORK	10,866.36
1246 411A0115 0004	01 MINI SPLIT HIGH WALL 24000 BTU 220/1/60 YORK	10,866.38
1246 411A0115 0005	01 UNIDAD DE AIRE ACONDICIONADO TIPO MIX VENTANA MARCA LG DE 24000 BTU	7,797.99
1246 411A0115 0006	25 MINI SPLIT HIGH WALL 24000 BTU 220/1/60	271,659.24
1246 411A0115 0007	28 MINI SPLIT HIGH WALL 36000 BTU SP362 CE	501,529.53
1246 411A0115 0008	01 MINI SPLIT HIGH WALL 18000 BTU 220/1/60 YORK	9,617.08
1246 411A0115 0009	01 MINI SPLIT HIGH WALL 36000 BTU SP362CE	18,343.36
1246 411A0115 0010	01 MINI SPLIT HIGH WALL 36000 BTU SP362CE	17,911.77
1246 411A0115 0011	08 MINI SPLIT HIGH WALL 24000 BTU 220/1/60 YORK	86,930.40
1246 411A0115 0012	14 MINI SPLIT HIGH WALL 36000 BTU SP362CE	260,399.96
1246 411A0116 0003	03 MINISPLIT R-410A SOLO FRIO YORK 12000 BTU MODELO YH9FZC12BAHAFX	24,190.11
1246 411A0116 0004	03 MINISPLIT R-410A SOLO FRIO YORK 18000 BTU MODELO YH9FZC18BAHAFX	33,530.84
1246 411A0116 0101	01 MINI SPLIT HIGH WALL 12000 BTU YORK 220/1/60 (EJ. 2015)	7,170.59
1246 411A0117 0003	01 EQUIPO DE AIRE ACONDICIONADO DE 12000 BTU A 220 V. MARCA MIDEA MODELO M12CRLA SERIE C10129403011114120595	6,321.30
1246 411A0117 0004	01 EQUIPO DE AIRE ACONDICIONADO DE 24000 BTU A 220 V. MARCA HYUNDAI MODELO EMHYC242L SERIE A201140ID03430	9,280.00
1246 411A0117 0005	2 UNIDADES EVAPORADORAS KEEP-RITE	54,690.83
1246 411A0117 0006	02 UNIDADES CONDENSADORAS DE 5.5 HP	67,682.24
1246 411A0117 0007	INSTALACION DE EQUIPO DE REFRIGERACION	69,565.20
1246 411A0117 0009	09 MINI SPLIT 18K CARRIER 220-1-60	60,537.48
1246 411A0117 0010	09 MINI SPLIT 18K CARRIER 220-1-60	60,537.48
1246 411A0117 0011	01 MINI SPLIT MIDEA 12K 220-1-60 R22	4,841.97
1246 411A0117 0012	01 EQUIPO PISO TECHO 60000 BTU MIDEA	37,582.16
1246 411A0117 0013	01 MINI SPLIT 24K CARRIER 220-1-60	9,448.33
1246 411A0117 0014	01 MINI SPLIT CARRIER 36K 220-1-60 R22	14,904.54
1246 411A0117 0015	01 SUMINISTRO DE EQUIPO ACONDICIONADOR DE AIRE TIPO MINI SPLIT DE 60000 BTU/HR MARCA MIDEA	34,800.00
1246 41581117 0003	02 UNIDADES EVAPORADORAS KEEP-RITE	79,196.95
1246 41581117 0004	02 UNIDADES CONDENSADORAS DE 5.5 HP	79,196.96
1246 41593217 0003	01 MINI SPLIT MIDEA 12K 220-1-60 R22	4,841.97

**FISCALÍA GENERAL DEL ESTADO**
**SISTEMA CONTABLE 2020**
**RELACIÓN DE BIENES MUEBLES QUE COMPONEN SU PATRIMONIO**

Página 94 de 98

**Cuenta Pública al 31 de diciembre de 2020**

Hora: 01:03:47p. m.

Fecha: 15/02/2021

Código	Descripción del Bien	Valor en Libros
1246 41593217 0004	01 EQUIPO PISO TECNO 60000 BTU MIDEA	37,582.16
1246 511A0111 1001	101 Cámara IP, marca SONY modelo SNC-CH210 (FASP 2011)	1,991,720.00
1246 511A0111 1002	10 Cámara de Red Domo, marca CISCO, modelo 2900 SERIES (FASP 2011)	487,200.00
1246 511A0111 1003	39 Cámara IP inalámbrica y por cable, mca. CISCO mod. 2500 SERIES (FASP 2011)	814,320.00
1246 511A0111 1004	04 AD3-FH Cámara LPR de alta resolución marca Elsag (FASP 2011)	1,564,840.00
1246 511A0114 0004	01 CONMUTADOR TELEFONICO MARCA IP HIPER MODELO PBX-SH-500N (TAXISTA CIUDADANO)	54,984.00
1246 511A0115 0003	02 ROCKET M5 AIR MAX DE ALTA CAPACIDAD Y ALCANCE	8,120.00
1246 511A0115 0004	02 PANTALLA DE LED DE 32 PULGADAS	8,136.37
1246 511A0115 0005	02 KIT DE TORRE DE 30 MTS. CON SISTEMA DE PARARAYOS	99,760.00
1246 511A0115 0006	04 EQUIPOS DE RADIOS UBIQUIT ROCKET M5 MIMO	13,224.00
1246 511A0115 0007	04 EQUIPOS DE ANTENAS DE PLATO UBIQUITI ROQUET DISH PARABOLICA	18,490.40
1246 511A0115 0008	16 FAX/TELEFONOS, MARCA BROTHER, MODELO 275E	42,688.00
1246 511A0115 0009	10 ENLACES PUNTO A PUNTO RADWIN 2000 C-SERIES ODU (RW-2049-0200)	574,687.20
1246 511A0115 0010	04 ENLACES PUNTO A PUNTO RADWIN 2000 C-SERIES ODU (RW-2049-0100)	380,480.00
1246 511A0115 0011	01 RADIO SUSCRIPTOR MARCA RADWIN HSU 550 SERIE (RW5550-0150)	84,100.00
1246 511A0115 0012	10 ANTENAS DUAL 3 PIES (RW-9732-4958)	207,060.00
1246 511A0115 0013	03 KITS DE TORRE DE 30 METROS ARRIOSTRADA DE ACERO GALVANIZADO	191,400.00
1246 511A0115 0014	01 TELEFONO SATELITAL IRIDIUM EXTREME 9575	30,828.87
1246 511A0115 0015	20 EQUIPOS DE FAX MARCA BROTHER MODELO 275E	53,360.00
1246 511A0115 0016	01 EQUIPO DE COMUNICACIÓN	12,644.00
1246 511A0115 0017	20 TELEFONOS DIGITALES IP ALCATEL IP TOUCH 4029 MARCA ALCATEL	77,952.00
1246 511A0115 0018	20 TELEFONOS IP ALCATEL IP TOUCH 4028 MARCA ALCATEL	121,684.00
1246 511A0116 0003	02 MICROFONOS INALAMBRICOS SHURE	15,900.00
1246 511A0116 0004	02 MICROFONOS DE CONDENSADOR	7,800.00
1246 511A0116 0005	01 FAX MODELO 275	3,086.76
1246 511A0116 0007	01 TELEFONO 24 TECLAS PANTALLA 3 LINEAS LCD	3,175.96
1246 511A0116 0008	01 TORRE DE TELECOMUNICACIONES DE 12 MTS	44,080.00
1246 511A0116 0009	02 EQUIPOS VIDEO TELEFONICOS GRAND STREAM GXV3240 SERIES 20NFBU0FA083F3B9 Y 20NFBU0FA083F3B8	16,704.00
1246 511A0116 0010	02 RADIOS MARCA UBIQUITI MODELO ROCKET M5 N/S	6,032.00
1246 511A0116 0013	04 PUERTOS DE ACCESO AIRMAX 19DBI NBEM519	14,616.00
1246 511A0116 0014	02 AMPLIFICADORES 40W RMS REP SD/USB 2 ENTRADAS MIC	7,380.00
1246 511A0116 0015	01 KIT DE AMPLIFICADORES DE SEÑAL DOBLE BANDA PARA CELULAR	30,067.20
1246 511A0116 0016	01 LOCALIZADOR PERSONAL VIA CELULAR CON MICROFONO Y BOCINA, MODELO MT90V4	5,220.00
1246 511A0116 0017	01 LOCALIZADOR VIA CELULAR ESPECIAL PARA CONTENEDORES MARCA MEITRACK MODELO T355	6,554.00
1246 511A0116 0020	01 MICROFONO LOUROE NIVEL MIC COMPATIBLE CON CAMARAS IP MODELO CML, MARCA LOUROE ELECTRONICS	4,152.80
1246 511A0116 0021	01 NVR DE 16 CANALES SERIE CON SWITCH POE DE 8 PUERTOS, MARCA HIKVISION	6,380.00
1246 511A0116 0023	01 KIT AMPLIFICADOR DE SEÑAL DOBLE BANDA PARA CELULAR 850 MHZ	26,100.00

**FISCALÍA GENERAL DEL ESTADO**
**SISTEMA CONTABLE 2020**
**RELACIÓN DE BIENES MUEBLES QUE COMPONEN SU PATRIMONIO**

Página 95 de 98

**Cuenta Pública al 31 de diciembre de 2020**

Hora: 01:03:47p. m.

Fecha: 15/02/2021

Código	Descripción del Bien	Valor en Libros
1246 511A0116 0024	01 LOCALIZADOR PERSONAL VIA CELULAR CON MICROFONO Y BOCINA, MODELO MT90V4, SERIE 44162820718	5,220.00
1246 511A0116 0025	01 LOCALIZADOR VIA CELULAR ESPECIAL PARA CONTENEDORES MARCA MEITRACK MODELO T355, SERIE 44054920149	6,554.00
1246 511A0116 0101	01 ENLACE PUNTO A PUNTO 2 ROCKET M5 AIR MAX (EJ. 2015)	29,348.00
1246 511A0117 0005	01 KIT DE MICROFONO TRANSMISOR/RECEPTOR UHF DE ALTA POTENCIA PARA USO TACTICO	33,229.13
1246 511A0117 0006	01 MEZCLADORA CON PODER INTEGRADO EMX7 SEIE UGWX01070	14,200.00
1246 511A0117 0007	02 ALTAVOCES P/INTEMPERIE NEGR-302	28,380.00
1246 511A0117 0008	02 MICROFONOS SENNHEISER INALAMBRICO XSW35	14,330.00
1246 511A0117 0009	04 BAFLES CERWIN VEGA-CVA-28X	53,200.00
1246 511A0117 0010	01 MEZCLADORA YAMAHA MG10	3,790.00
1246 511A0117 0011	01 IPAD PRO 9.7 WI-FI CELL 256G	20,069.00
1246 511A0117 0012	01 TELEFONO VIDEO IP GRANSTREAM GXV3240	6,612.00
1246 511A0117 0013	01 TELEFONO SATELITAL ISATPHONE 2 CARGADORES	41,205.13
1246 511A0117 0014	02 MICROFONOS TACTICOS ULTRACOMPACTOS UHF ALIMENTADO CON BATERIA	10,866.65
1246 51581116 0101	08 FAX/TELEFONOS MARCA BROTHER MODELO 275 (EJ. 2015)	20,917.12
1246 51581116 0102	01 TORRE DE COMUNICACIONES DE 30 MTS. (EJ. 2015)	47,189.61
1246 51581118 0003	02 ANTENAS DIRECCIONALES ROCKET DISH AIR MAX MARCA UBIQUITI NETWORKS SERIES ED5J13691, RDJ5J14932	12,180.00
1246 51581118 0005	01 KIT DE TORRE DE 30 MTS.	48,682.88
1246 51581118 0006	01 KIT DE TORRE ARRIOSTRADA DE PISO DE 24 MTS. DE ALTURA CON TRAMOS TZ30 GALVANIZADO ELECTROLITICO	56,654.40
1246 51581119 0003	02 RADIOS DE COMUNICACIÓN UBIQUITI ROCKET M5 AC PRISM	14,648.48
1246 51581119 0004	01 MEZCLADORA YAMAHA EMX7 CON PODER INTEGRADO SERIE 21UGY101052	15,445.00
1246 51581119 0005	02 MICROFONOS INALAMBRICOS SHURE BLX24/SM58K12 SERIE 3RB2648816, 3RB2648845	13,020.00
1246 51581119 0006	01 ALTAVOZ DE SUPERFICIE BOSE 302ABLK SERIE 040167990220090BC	14,700.00
1246 51581119 0007	01 KIT AMPLIFICADOR DE SEÑAL CELULAR CONNECT 3G-X ESPECIAL PARA DATOS 3G Y VOZ, MARCA WEOOST/ WILSON ELECTRONICS, SERIE 530005C0414304175	19,696.80
1246 51581120 0003	02 RADIO ESTACION BASE AIRMAX AC GEN2 MARCA UBIQUITI RP-SAC-GEN2 SERIES 7483C262ECB3, 18E82978747C	16,437.20
1246 51581120 0004	01 FRECUENCIA TRASLADADA PARA ÑATINOAMERICA (6 CANALES)	23,209.66
1246 51581420 0003	04 RADIO ESTACIONES BASE AIRMAX AC GEN2 MARCA UBIQUITI RP-5AC-GEN2- SERIES 7483C26244C3, 7483C262461D, 7483C2624688, 7483C2624C69	31,273.60
1246 51581420 0004	01 ANTENA AIRMAX RP5ACGEN2 ROQKET	8,127.85
1246 51581420 0005	01 ANTENA AIRMAX RP5ACGEN2 ROQKET	8,127.86
1246 51581420 0006	02 ANTENAS AIRMAX RP5ACGEN2 ROCKET	15,910.56
1246 51581420 0007	01 RADIO ESTACION BASE AIRMAX AC GEN2 MARCA UBIQUITI	8,236.00
1246 51581420 0008	02 RADIO ESTACIONES BASE AIRMAX AC GEN2 MARCA UBIQUITI RP-5AC-GEN2 SERIES E063DAD0F3C7, E063DAD0F56B	16,472.00
1246 51581420 0009	02 RADIO ESTACIONES BASE AIRMAX AC GNS MARCA UBIQUITI RP-5AC GEN2	22,051.60
1246 51581420 0010	02 RADIO ESTACIONES BASE AIRMAX AC GNS MARCA UBIQUITI RP-5AC GEN2	25,798.40

**FISCALÍA GENERAL DEL ESTADO**
**SISTEMA CONTABLE 2020**
**RELACIÓN DE BIENES MUEBLES QUE COMPONEN SU PATRIMONIO**

Página 96 de 98

**Cuenta Pública al 31 de diciembre de 2020**

Hora: 01:03:47p. m.

Fecha: 15/02/2021

Código	Descripción del Bien	Valor en Libros
1246 51581819 0003	01 AMPLIDISTRIBUCION	6,090.00
1246 51581819 0004	02 RADIOS DE BACKHAUL MARCA UBIQUITI AF-4X	21,112.00
1246 51581819 0005	02 RADIOS DE BACKHAUL AIRFIBER MARCA UBIQUITI AF-4X SERIES 2AACEC536, 2AA8CEFE67	20,884.64
1246 51581820 0003	04 ANTENAS AIRMAX RP5ACGEN12 ROCKET	29,924.20
1246 51581820 0004	01 APPLE IPHONE 12 128 GB WHITE KIT INCLUEMDO ACCESORIOS COMO TARJETA SIM, RECARGA Y ADAPTADOR DE CORRIENTE USB	24,598.00
1246 51582715 0003	01 LICENCIA PARA EL ACCESO AL SISTEMA GEO MATRIX	23,837,420.00
1246 51582717 0003	02 CONMUTADORES TELEFONICOS MARCA ALCATEL MODELO OCO CONNECT 3EH02102LA, SERIES FRT01731364419, FRT01708165925	658,184.00
1246 51582717 0004	01 SISTEMA DE INTERCOMUNICACION CISCO	856,718.00
1246 51582719 0003	01 ENLACE DE MICROONDAS EN LA FECUENCIA 4.9 GHZ FGE-AMATE-JIQUIPILAS	437,500.00
1246 51582719 0004	01 ENLACE DE MICROONDAS EN LA FECUENCIA 4.9 GHZ ISTMO COSTA-MAPASTEPEC	123,950.00
1246 51582719 0005	01 ENLACE DE MICROONDAS EN LA FECUENCIA 4.9 GHZ ISTMO COSTA-PIJIJAPAN	378,355.00
1246 51582719 0006	01 ENLACE DE MICROONDAS EN LA FECUENCIA 4.9 GHZ MONTE CRISTO-VILLACORZO	161,360.00
1246 51582719 0007	01 ENLACE DE MICROONDAS EN LA FECUENCIA 4.9 GHZ SAN CRISTOBAL-LAS ROSAS	225,820.00
1246 51582719 0008	01 ENLACE DE MICROONDAS EN LA FECUENCIA 4.9 GHZ FGE-SEMEFO	313,450.00
1246 51582719 0009	01 ENLACE DE MICROONDAS EN LA FECUENCIA 4.9 GHZ FGE-OCOSINGO	886,000.00
1246 51582719 0010	02 SISTEMAS DE INHIBICION DE RADIO FRECUENCIAS DE ALTA POTENCIA, 8 BANDAS, 800 W MODDELO JMR-DDS-668 MARCA JMR	7,868,048.00
1246 51582720 0003	01 EQUIPO DE IDENTIFICACION Y LOCALIZACION DE TELEFONOS CELULARES SEPTIER GUARDIAN	18,999,640.00
1246 53000215 0002	15 CAMARAS IP, MARCA HIKVISION, MODELO DS2CD2032FI	20,149.20
1246 53000215 0003	01 CONMUTADOR MARCA ALCATEL MODELO HARDWARE COMUN SMALL	54,999.95
1246 53000215 0004	01 ENLACE PTP CHIAPA DE CORZO	79,974.75
1246 53000215 0005	07 TELEFONOS IP, MARCA ALCATELL LUCENT MODELO 4018	8,120.00
1246 611A0111 0001	01 TRUPER GENERADOR A GASOLINA 2,500 WATTS (5661)	7,696.78
1246 611A0111 0002	01 PUNTA MULTIPLI PARARAYOS (5661)	12,000.00
1246 611A0114 0003	01 GENERADORA 3650 WATT (G.C. 2013)	5,999.00
1246 611A0115 0003	01 ESTACION WELLER PROFESIONAL TEMP VARIABLE	2,990.00
1246 611A0116 0003	01 CENTAUR CHARGER 12/60 90-265 VAC	18,560.00
1246 611A0116 0004	01 INVERSOR PHOENIX 12/24/48 VOLTIOS	42,862.00
1246 611A0116 0005	01 CENTAUR CHARGER 12/60 90-265 VAC	15,660.00
1246 611A0116 0006	01 INVERSOR PHOENIX 12/24/48 VOLTIOS	39,614.00
1246 611A0116 0007	01 PLANTA INFRA 300 AMP S/CAB TH-300	9,494.51
1246 611A0116 0009	01 INVERSOR SAMLEX 1750W 12-15 VCD WPSE 12175A	12,238.00
1246 611A0116 0010	01 CONTROL REMOTO PARA INVERSOR/CARGADOR SERIE MODELO EVO RC	5,243.20
1246 611A0116 0011	01 INVERSOR/CARGADOR 3000 VA ONDA PURA ENT EVO 3012	58,256.71
1246 611A0116 0101	02 KIT EXTENSION KVM MODELO TK-EX3 MARCA TRENDNET (EJ. 2015)	11,832.00
1246 611A0116 0102	01 MULTIMETRO DIGITAL INDUSTRIAL RMS, MARCA FLUKE 87-5 (EJ. 2015)	14,210.00
1246 611A0116 0103	01 PROBADOR DE VIDEO CON PANTALLA 2.8" CONTROL PTZ (EJ. 2015)	5,220.00

**SISTEMA CONTABLE 2020**
**RELACIÓN DE BIENES MUEBLES QUE COMPONEN SU PATRIMONIO**

Página 97 de 98

**Cuenta Pública al 31 de diciembre de 2020**

Hora: 01:03:47p. m.

Fecha: 15/02/2021

Código	Descripción del Bien	Valor en Libros
1246 611A0116 0105	02 CONTROLADORES DE PUERTA CON CAP.HASTA 8 PUERTAS MARCA ROSSLARE MODELO AC-115 (EJ. 2015)	8,560.80
1246 611A0116 0107	02 CHAPAS MAGNETICAS DOBLE DE 1200 LBS. MODELO MAG1200D MARCA SYSCOM	6,786.00
1246 611A0117 0003	06 PROTECTORES POE EXT. 1000 MBPS HASTA 90VCD	22,411.20
1246 611A0117 0004	02 CONTROLADORES DE UNA PUERTA MODELO AC-115	9,744.00
1246 611A0117 0005	02 ACUMULADORES DE 12 V A 110 AH MODELO PL-110-D12	10,590.80
1246 61581118 0003	02 RW-9921-2019 (POE) R145 PARA RADWIN 2000C Y 5000 UNIDADES EXTERIORES SERIE P73901296A1, P73901271A1	17,284.00
1246 61581118 0004	06 BATERIAS DE CICLO PROFUNDO AGM 12 VCD 110 AH PLI MOD12	57,315.60
1246 61581119 0003	01 AMPLIFICADORA DISTRIBUCION 30 DB 54-1000MHZ EN PA	6,090.00
1246 61581119 0004	06 BATERIAS CICLO PROFUNDO AGM 12 VCD 110 A.H. MODELO PL110D12	53,557.20
1246 61581119 0005	01 KIT DE SENDER PRESION TEMPERATURA PICK UP	22,767.40
1246 61581119 0006	03 BATERIAS CICLO PROFUNDO AGM 12 VCD 110 AH	26,778.60
1246 61581120 0003	01 KIT GARMIN INCLUYE 1 GOS GARMIN MAP 64SX SERIE 65K020792, 01 ANTENA GA38 GPS/GLONASS, 01 CABLE ADAPTADOR Y 01 BASTON DE APLOMAR MARCA APEX	14,380.00
1246 61581120 0004	01 UPS INVERSOR/CARGADOR 3000 WATT ONDA PURA ALTA POTENCIA MODELO EVO-3012 MARCA SAMLEX SERIE 0794320030223	49,880.00
1246 61581120 0005	01 INVERSOR ELECTRICO MARCA VICTRON ENERGY MODELO MULTIUSOS 24/3000/70 -50 INVERTER/CHARGER-120 VAC 50 A AC DE 12 VOLTS	46,376.80
1246 61581120 0006	01 ROUTER MIKROTIK CCR1009-7G-1C-1S+	19,546.00
1246 61581120 0007	01 ROUTER MIKROTIK CCR1009-7G-1C-1S+	19,546.00
1246 61582719 0003	01 PLANTA DE EMERGENCIA MARCA KOSOV, MODELO 20 KPD 404	676,593.20
1246 61582720 0004	02 SISTEMAS DE ENERGIA INTERRUPTIBLE MARCA CYBERPOWER MODELO OL6KRT SERIE WE6KS2000004, WE6KS2000019	239,999.99
1246 61582720 0005	01 PLANTA DE EMERGENCIA MARCA PLANELEC MODELO 025G4D0024B0100 SERIE MOTOR K52719 GENERADOR X20C106050	481,400.00
1246 631A0115 0002	9 EQUIPOS DE RAYO LASER PARA ANALISIS DE TRAYECTORIA SEGUN FACTURAS No. 1398-1406 (DONACION CONSEJO DE LA JUDICATURA)	101,790.00
1246 631A0115 0003	9 LAMPARAS DE LED LUZ BLANCA SEGUN FACTURAS No. 1398-1406 (DONACION CONSEJO DE LA JUDICATURA)	203,580.00
1246 631A0115 0004	9 LAMPARAS DE LED LUZ AZUL SEGUN FACTURAS No. 1398-1406 (DONACION CONSEJO DE LA JUDICATURA)	341,168.74
1246 711A0114 0003	01 DESMALEZADORA STHIL FS-450 (G.C. 2013)	16,502.47
1246 711A0114 0004	01 MOTOSIERRA STHIL MS170 16" (G.C. 2013)	4,688.42
1246 711A0115 0003	01 PODADORA DE CARRITO MTD ROJA 6.75 HP 21" SERIE 126T02-0957	6,800.00
1246 711A0115 0004	01 CORTADORA MAKITA 2414NB 14# DE METAL	2,533.07
1246 711A0115 0005	01 MARTILLO PERDORADOR DEMOLEDOR	3,359.00
1246 711A0115 0006	01 SCANNER CJ4 LATINO INYECTOCLEIN N/S 18115	16,500.00
1246 711A0115 0007	01 GHPL-4T GATO DE PATIN LEVANTE RAPIDO 4 T MIKELS	3,000.01
1246 711A0116 0003	01 DESBROZADORA GAS C/DISCOFULLCRANK R	4,135.01
1246 711A0116 0004	02 SUMINISTROS FABRICACION DE CARRO DE CARGA	16,971.10
1246 711A0117 0003	01 PODADORA HONDA HRR216-K9-VKMA SISTEMA AUTO PULSADA MOTOR GCV160	28,336.00
1246 711A0117 0004	01 DESBROZADORA STIHL MODELO FS-450 44.3 CM3 S/N SERIE	17,374.00
1246 71581118 0003	02 PINZAS PONCHADORAS DE IMPACTO PANDUIT PDT110	13,827.20
1246 71581118 0006	02 PINZAS PONCHADORAS DE IMPACTO MARCA PANDUIT PDT110	13,827.20

**SISTEMA CONTABLE 2020****RELACIÓN DE BIENES MUEBLES QUE COMPONEN SU PATRIMONIO**

Página 98 de 98

**Cuenta Pública al 31 de diciembre de 2020**

Hora: 01:03:47p. m.

Fecha: 15/02/2021

<b>Código</b>	<b>Descripción del Bien</b>	<b>Valor en Libros</b>
1246 71581118 0007	01 SUMINISTRO, FABRICACION Y COLOCACION DE REDILA PARA GONDOLA	25,009.11
1246 71581119 0004	02 DESMALEZADORAS STIHL FS-450 CON CUCHILLA	36,992.01
1246 71581119 0005	01 ATORNILLADOR MAKITA INALAMBRICO BDA351	6,678.00
1247	Colecciones, Obras de Arte y Objetos Valiosos	50,584.97
1247 111A0114 0003	01 BANDERA EMBLEMATICA DE TELA (G.C. 2013)	3,248.00
1247 111A0115 0003	01 BANDERA BLANCA C/LOGOTIPO DE MOVIMIENTO DE COMUNIDAD SEGURA T/KALTEX	5,125.00
1247 111A0115 0004	01 BANDERA CHIAPAS PARA EXTERIOR REFORZADA CON FLAMEADORES	5,000.00
1247 111A0115 0005	02 BANDERAS NACIONALES PINTADAS PARA EXTERIOR	10,249.98
1247 111A0115 0006	01 BANDERA NACIONAL PINTADA PARA EXTERIOR, REFORZADA CON FLAMEADORES	5,849.99
1247 11581120 0003	01 BANDERA DEL ESTADO DE CHIAPAS CON MEDIDAS DE 7X4 METROS	10,556.00
1247 11581120 0004	01 BANDERA INSTITUCIONAL CON MEDIDAS DE 7X4 METROS	10,556.00



**SISTEMA CONTABLE 2020**
**RELACIÓN DE BIENES INMUEBLES QUE COMPONEN SU PATRIMONIO**

Página 1 de 2

**Cuenta Pública al 31 de diciembre de 2020**

Hora: 01:04:06p. m.

Fecha: 15/02/2021

Código	Descripción del Bien	Valor en Libros
1231	Terrenos	20,758,200.66
1231 14000106 0001	PREDIO EN DONACION "SAN JUAN TUSIPAC II"	280,000.00
1231 14000109 0001	Predio Denominado "Los Canelos", Chiapa de Corzo, Chiapas	206,400.00
1231 14000109 0002	Predio y Construccion Sub-Urbano denominado "Fraccion Cahuare" y/o Quinta Pitiquito	6,400,000.00
1231 14000111 0001	01 PREDIO RUSTICO DENOMINADO "LOS CERRITOS" FRONTERA HIDALGO	55,560.00
1231 14000111 0002	PREDIOL-1,M-2,Z-1ALVARO OBREGON, TAPACHULA, CHIS	95,760.00
1231 14000112 0001	01 PREDIO COL. EVOLUCION TONALA, CHIAPAS	50,000.00
1231 14000112 0002	02 PREDIO S.C.L.C. BARRIO SAN DIEGO	2,203,297.00
1231 14000112 0003	03 PREDIO POLIGONO VII RESERVA TERRITORIAL TUCHTLAN T.G.CH.	7,188,752.00
1231 14000112 0004	04 PREDIO FISCALIA DE DISTRITO METROPOLITANO TUX. GTZ.	3,520,028.00
1231 14000112 0005	PREDIO RANCHERIA BLANQUILLO PICHUCALCO, CHIS	258,403.66
1231 14000116 0001	01 PREDIO RUSTICO SAN GABRIEL TONALA- ARRIAGA	500,000.00
1233	Edificios no Habitacionales	468,799,557.97
1233 111A0108 0001	EDIFICIO ADJUNTO UNIDAD CENTRAL DE INV. Y JUST. REST.	103,935,816.00
1233 111A0192 0017	EDIFICIO OFICINAS CENTRALES F.G.E.	145,522,927.00
1233 11582714 0002	(SEMEFO TONALA)	2,281,035.63
1233 11582714 0003	(CENTRO DE JUSTICIA PARA LAS MUJERES)	31,636,137.86
1233 11582715 0002	BODEGA DE EVIDENCIAS PARA EL NUEVO SISTEMA DE JUSTICIA PENAL, CHIAPA DE CORZO	26,175,631.78
1233 11582716 0002	FISCALIA ESPECIALIZADA EN SECUESTRO, CHIAPA DE CORZO CHIAPAS	32,655,485.51
1233 11582716 0003	UNIDAD INTEGRAL DE INVESTIGACION Y JUSTICIA RESTAURATIVA, TONALA CHIAPAS	3,226,840.00
1233 11582717 0002	LABORATORIO DE GENETICA Y QUIMICA FORENSE DE LA DIRECCION GENERAL DE SERVICIOS PERICIALES	3,663,431.99
1233 11582717 0003	CENTRO DE JUSTICIA PARA LAS MUJERES EN TAPACHULA	10,000,000.00
1233 11582718 0002	SERVICIO MEDICO FORENSE (SEMEFO) SEDE TUXTLA GUTIERREZ CHIAPAS	15,748,614.00
1233 11582719 0002	BODEGA DE EVIDENCIAS, SEDE TAPACHULA ETAPA UNICA	8,287,267.73
1233 11583218 0002	CENTRO DE JUSTICIA PARA LAS MUJERES DE TAPACHULA CHIAPAS (SEGUNDA ETAPA)	19,260,206.34
1233 11583219 0002	CENTRO DE JUSTICIA PARA LAS MUJERES DE TAPACHULA (TERCERA ETAPA)	20,073,097.13
1233 14000106 0004	SUBPROCURADURIA REGIONAL ZONA COSTA (TAPACHULA)	3,240,440.57
1233 14000115 0001	01 OFICINAS FISCALIA DISTRITO NORTE	2,499,999.00
1233 14000209 0002	QUINTA PITIQUITO	6,400,000.00
1233 14000215 0002	UNIDAD DE INVESTIGACION Y JUSTICIA RESTAURATIVA, SEDE TONALA	125,314.00
1233 14000215 0003	UNIDAD INTEGRAL DE INVESTIGACION Y JUSTICIA RESTAURATIVA DEL DISTRITO JUDICIAL DE TUXTLA GUTIERREZ, SEDE CHIAPA DE CORZO	3,352,153.95
1233 14000215 0004	UNIDAD INTEGRAL DE INVESTIGACION Y JUSTICIA RESTAURATIVA DEL DISTRITO JUDICIAL DE TAPACHULA CHIAPAS	3,352,154.16
1233 14000215 0005	BODEGA DE EVIDENCIAS DEL DISTRITO JUDICIAL, SEDE TAPACHULA CHIAPAS	13,799,391.41
1233 15000115 0002	UNIDAD INTEGRAL DE INVESTIGACION Y JUSTICIA RESTUARATIVA DEL DISTRITO JUDICIAL DE TAPACHULA CHIAPAS	4,448,938.59
1233 15000116 0002	BODEGA PARA ARCHIVO LEGAL DE LA PGJE, MISION TUXTLA GTZ. (APROV)	3,177,527.97

<b>Código</b>	<b>Descripción del Bien</b>	<b>Valor en Libros</b>
1233 15000116 0003	EDIFICIO FISCALIA DE DISTRITO NORTE	5,937,147.35

Código	Descripción del Bien	Valor en Libros
1251	Software	24,497,108.56
1251 111A0114 0004	01 SOFTWARE DE CAPTACION AUTOMATICA DE DENUNCIAS (TAXISTA CIUDADANO)	2,923,200.00
1251 111A0114 0007	1000 LICENCIAS DE SOFTWARE ANTIVIRUS ENDPOINT MARCA ESET (FASP 2014)	887,400.00
1251 111A0114 0009	LICENCIAMIENTO IBM 12 ANALYSTS NOTEBOOK FACTURA CUATRO NETWORKS (FASP 2014)	898,056.92
1251 11582716 0003	01 LOTE DE LICENCIAS PARA ACCESO AL EQUIPO GEOMATRIX (5550 CONSULTAS PARA LA GEOLOCALIZACION DE TELEFONOS MOVILES)	7,247,771.64
1251 11582717 0003	01 LICENCIA PARA ACCESO AL EQUIPO GEOMATRIX	7,700,000.00
1251 11582719 0003	01 SOFTWARE DE INVESTIGACION FORENSE DE AUDIKAR LAB PRO	3,944,000.00
1251 11582720 0003	01 LICENCIA MARCA ESET ENPOINT PROTECTION ADVANCED	896,680.00
1252	Patentes, Marcas y Derechos	2,671.86
1252 211A0115 0003	REGISTRO DE UNA MARCA HASTA LA CONCLUSION DEL TRAMITE, O EXPEDICION DEL TITULO	2,671.86
1254	Licencias	48,554,715.16
1254 111A0114 0003	01 IOS DEVELOPER PROGRAM (G.C. 2013)	1,379.00
1254 111A0115 0003	50 LICENCIAS IP BUSINESS ALCATEL 1 USUARIO CLIENTE G729A	142,100.00
1254 111A0116 0003	03 COREL DRAW GRAPHICS SUITE X8 ESPAÑOL	38,454.00
1254 111A0116 0004	01 TARJETA DE ACTUALIZACION X 1 AÑO CJ4 9542INJ INJECTOCLEAN	3,200.00
1254 111A0117 0003	01 RENOVACION DE LICENCIAS DE ANTIVIRUS ESE ENDPOINT PROTECTION ADVANCED	350,320.00
1254 111A0117 0004	01 AMPED FIVE PROFESSIONAL	258,796.00
1254 111A0117 0005	SOPORTE ANUAL Y ACTUALIZACIONES AMPED FIVE PROFESSIONAL	35,217.60
1254 111A0117 0006	01 ACEOFEX ENTERPRISE EDITION V5-0	62,999.60
1254 11581118 0003	01 YEAR UTM PROTECTION (8X5 FORTI CAREPLUS APLICATION CONTROL, IPS, AV FILTERING AND ANTISPAM SERVICES) FC-10-00116-900-02-12	34,220.00
1254 11581118 0004	01 YEAR UTM PROTECTION (8X5 FORTI CAREPLUS APLICATION CONTROL, IPS, AV FILTERING AND ANTISPAM SERVICES) FC-10-0030E-900-02-12	7,482.00
1254 11581120 0003	01 LICENCIA MARCA TEAMVIEWER (FASP ESTATAL)	15,312.00
1254 11581420 0003	01 SERVICIO DE ACTUALIZACION DE SERVIDOR VPN	18,792.00
1254 11582717 0004	02 LICENCIAS SQL SERVER ENTERPRISE CORE 2016	782,652.00
1254 11582717 0005	01 LICENCIA WINDOWS SERVER DATA CENTER 2016 SIN SERIES	177,996.20
1254 11582717 0006	03 LICENCIAS CRYSTAL REPORTS 2016 MARCA SAP	47,571.60
1254 11582717 0007	03 LICENCIAS COREL DRAW GRAPHICS SUITE 2017 MARCA COREL	32,398.80
1254 11582717 0008	01 LICENCIA ADOBE CREATIVE CLOUD FOR TEAMS MARCA ADOBE	85,956.00
1254 11582717 0009	01 LICENCIA ADOBE CREATIVE CLOUD FOR TEAMS MARCA ADOBE	85,956.00
1254 11582717 0011	03 LICENCIAS DE MICROSOFT VISUAL STUDIO PROFESIONAL 2017 MARCA MICROSOFT	392,544.00
1254 11582717 0012	01 LICENCIA DE ACTUALIZACION DE FIRMWARE UFED TOUCH ULTIMATE MARCA CELLEBRITE, VERSION DE LICENCIA 2016	140,017.80
1254 11582717 0013	01 LICENCIA DE ACTUALIZACION DE FIRMWARE UFED TOUCH ULTIMATE MARCA CELLEBRITE, VERSION DE LICENCIA 2017	210,377.60
1254 11582717 0014	01 LICENCIA DE ACTUALIZACION DE FIRMWARE UFED TOUCH ULTIMATE MARCA CELLEBRITE, VERSION DE LICENCIA 2018	218,004.60
1254 11582718 0004	01 LICENCIA MARCA VMW ARE MODELO VSPHERE STANDARD EDITION	174,116.00
1254 11582718 0005	01 LICENCIAMIENTO MARCA FORTINET MODELO 1500D	523,740.00

**RELACIÓN DE ACTIVOS INTANGIBLES QUE COMPONEN SU PATRIMONIO**

Página 2 de 2

**Cuenta Pública al 31 de diciembre de 2020**

Hora: 01:04:23p. m.

Fecha: 15/02/2021

Código	Descripción del Bien	Valor en Libros
1254 11582718 0006	10 LICENCIAMIENTOS MARCA FORTINET MODELO 100D	723,434.00
1254 11582718 0007	01 LICENCIA MARCA VMW ARE MODELO CC40	635,100.00
1254 11582718 0008	01 LICENCIA DE GEOLOCALIZACION	11,967,720.00
1254 11582719 0003	01 LICENCIA DE GARANTIA EXTENDIDA PARA SERVIDORES MARCA IBM	491,793.60
1254 11582719 0004	01 LICENCIA PARA ACCESO AL SISTEMA GEOMATRIX	12,000,000.00
1254 11582719 0005	01 LICENCIA MARCA ESET ENPOINT PROTECTION ADVACED	696,000.00
1254 11582719 0006	01 LICENCIA DE ACTUALIZACION ANUAL DE SOFTWARE TOUCH ULTIMATE, VIGENCIA SEP 19-SEP 21	175,972.00
1254 11582719 0007	01 LICENCIA APPLE FINAL CUT PRO LICENCIAMIENTO PERPETUO	7,997.04
1254 11582719 0008	01 LICENCIA TEAMVIEWER CORPORATE SUSCRIPCION A 3 AÑOS	74,984.72
1254 11582720 0004	01 LICENCIA PARA ACCESO AL SISTEMA GEOMATRIX, EL CUAL CONSTA DE 16000 CONSULTAS EXITOSAS PARA LA GEOLOCALIZACION DE TELEFONOS MOVILES	12,000,000.00
1254 11582720 0005	02 LICENCIAS MARCA FORTINET SERIE FG100D3G16825116, FG100D3G15809112	267,960.00
1254 11582720 0006	01 LICENCIA-SOLUCION DE DESBLOQUEO UFED PREMIUM PARA LA EXTRACCION, DECODIFICACION Y ANALISIS DE EQUIPOS DE TELEFONIA CELULAR/SERIE 145773095	5,674,151.00
1259	Otros Activos Intangibles	1,080,480.72
1259 111A0112 0001	01 Licencia para Business IP-1 Usuario y Actualización de ops	35,529.52
1259 131A0115 0002	1 SOFTWARE DE VIRTUALIZACION DE SERVIDORES DE VMWARE (DONACION CONSEJO DE LA JUDICATURA)	278,400.00
1259 131A0115 0003	4 SOFTWARE DE SISTEMA OPERATIVO PARA SERVIDOR EN ESPAÑOL WINDOWS SERVER 2012 (DONACION CONSEJO DE LA JUDICATURA)	452,771.20
1259 131A0115 0004	1 SOFTWARE PARA ADMINISTRAR BASE DE DATOS SQL SERVER 2012 EN ESPAÑOL (DONACION CONSEJO DE LA JUDICATURA)	313,780.00