

CONCEPTO	2019	2018	CONCEPTO	2019	2018
<b>ACTIVO</b>			<b>PASIVO</b>		
<b>Activo Circulante</b>			<b>Pasivo Circulante</b>		
Efectivo y Equivalentes	55,842,827.19	51,240,835.12	Cuentas por Pagar a Corto Plazo	248,868,976.88	166,197,360.29
Derechos a Recibir Efectivo o Equivalentes	124,529,082.47	237,702,339.87	Documentos por Pagar a Corto Plazo		
Derechos a Recibir Bienes o Servicios		1,951,700.40	Porción a Corto Plazo de la Deuda Pública a Largo Plazo		
Inventarios			Fondos y Bienes de Terceros en Garantía y/o Administración a Corto Plazo	1,764,135.38	11,861,141.69
Almacenes			Provisiones a Corto Plazo		
Estimación por Pérdida o Deterioro de Activos Circulantes			Otros Pasivos a Corto Plazo		
Otros Activos Circulantes					
<b>Total de Activos Circulantes</b>	<b>180,371,909.66</b>	<b>290,894,875.39</b>	<b>Total de Pasivos Circulantes</b>	<b>250,633,112.26</b>	<b>178,058,501.98</b>
<b>Activo No Circulante</b>			<b>Pasivo No Circulante</b>		
Inversiones Financieras a Largo Plazo	8,914,318.44	11,644,246.66	Cuentas por Pagar a Largo Plazo	12,296,627.84	20,875.00
Derechos a Recibir Efectivo o Equivalentes a Largo Plazo	246,156,202.49		Documentos por Pagar a Largo Plazo		
Bienes Inmuebles, Infraestructura y Construcciones en Proceso	724,062,990.75	724,062,990.75	Deuda Pública a Largo Plazo		
Bienes Muebles	376,738,550.00	370,154,732.58	Pasivos Diferidos a Largo Plazo	360,330,418.37	
Activos Intangibles	2,125,628.25	1,817,498.29	Fondos y Bienes de Terceros en Garantía y/o Administración a Largo Plazo	7,367,078.09	234,154,517.95
Depreciación, Deterioro y Amortización Acumulada de Bienes			Provisiones a Largo Plazo		
Activos Diferidos	254,203,669.67	127,949,931.02	<b>Total de Pasivos No Circulantes</b>	<b>379,994,124.30</b>	<b>234,175,392.95</b>
Estimación por Pérdida o Deterioro de Activos no Circulantes					
Otros Activos no Circulantes					
<b>Total de Activos No Circulantes</b>	<b>1,612,201,359.60</b>	<b>1,235,629,399.30</b>	<b>Total del Pasivo</b>	<b>630,627,236.56</b>	<b>412,233,894.93</b>
			<b>HACIENDA PÚBLICA/PATRIMONIO</b>		
			<b>Hacienda Pública/Patrimonio Contribuido</b>		<b>556,898,002.13</b>
			Aportaciones		
			Donaciones de Capital	556,898,002.13	556,898,002.13
			Actualización de la Hacienda Pública/Patrimonio		
			<b>Hacienda Pública/Patrimonio Generado</b>		<b>557,392,377.63</b>
			Resultados del Ejercicio (Ahorro/Desahorro)	51,885,038.20	36,783,986.64
			Resultados de Ejercicios Anteriores	553,162,992.37	520,608,390.99
			Revalúos		
			Reservas		
			Rectificaciones de Resultados de Ejercicios Anteriores		
			<b>Exceso o Insuficiencia en la Actualización de la Hacienda Pública/Patrimonio</b>		
			Resultado por Posición Monetaria		
			Resultado por Tenencia de Activos no Monetarios		
			<b>Total Hacienda Pública/Patrimonio</b>	<b>1,161,946,032.70</b>	<b>1,114,290,379.76</b>
<b>Total del Activo</b>	<b>1,792,573,269.26</b>	<b>1,526,524,274.69</b>	<b>Total del Pasivo y Hacienda Pública/Patrimonio</b>	<b>1,792,573,269.26</b>	<b>1,526,524,274.69</b>

CONCEPTO	2019	2018
<b>INGRESOS Y OTROS BENEFICIOS</b>		
<b>Ingresos de Gestión</b>		
Impuestos		
Cuotas y Aportaciones de Seguridad Social		
Contribuciones de Mejoras		
Derechos		
Productos		
Aprovechamientos		
Ingresos por Venta de Bienes y Prestación de Servicios	43,924,597.53	49,402,567.44
<b>Participaciones, Aportaciones, Convenios, Incentivos Derivados de la Colaboración Fiscal, Fondos Distintos de Aportaciones, Transferencias, Asignaciones, Subsidios y Subvenciones, y Pensiones y Jubilaciones</b>		
Participaciones, Aportaciones, Convenios, Incentivos Derivados de la Colaboración Fiscal y Fondos Distintos de Aportaciones	34,122,168.41	42,860,266.77
Transferencias, Asignaciones, Subsidios y Subvenciones, y Pensiones y Jubilaciones	513,479,806.07	439,304,316.92
<b>Otros Ingresos y Beneficios</b>		
Ingresos Financieros	29.18	506.21
Incremento por Variación de Inventarios		
Disminución del Exceso de Estimaciones por Pérdida o Deterioro u Obsolescencia		
Disminución del Exceso de Provisiones		
Otros Ingresos y Beneficios Varios	141,574.44	11,226,281.81
<b>Total de Ingresos y Otros Beneficios</b>	<b>591,668,175.63</b>	<b>542,793,939.15</b>
<b>GASTOS Y OTRAS PÉRDIDAS</b>		
<b>Gastos de Funcionamiento</b>		
Servicios Personales	441,925,764.66	403,012,165.94
Materiales y Suministros	10,657,282.46	14,246,723.33
Servicios Generales	65,431,699.04	67,880,314.53
<b>Transferencias, Asignaciones, Subsidios y Otras Ayudas</b>		
Transferencias Internas y Asignaciones al Sector Público		
Transferencias al Resto del Sector Público		
Subsidios y Subvenciones	13,057,764.72	9,974,732.99
Ayudas Sociales	8,710,626.55	10,896,015.72
Pensionamientos y Jubilaciones		
Transferencias a Fideicomisos, Mandatos y Contratos Análogos		
Transferencias a la Seguridad Social		
Donativos		
Transferencias al Exterior		
<b>Participaciones y Aportaciones</b>		
Participaciones		
Aportaciones		
Convenios		
<b>Intereses, Comisiones y Otros Gastos de la Deuda Pública</b>		
Intereses de la Deuda Pública		
Comisiones de la Deuda Pública		
Gastos de la Deuda Pública		
Costo por Coberturas		
Apoyos Financieros		
<b>Otros Gastos y Pérdidas Extraordinarias</b>		
Estimaciones, Depreciaciones, Deterioros, Obsolescencia y Amortizaciones		
Provisiones		
Disminución de Inventarios		
Aumento por Insuficiencia de Estimaciones por Pérdida o Deterioro u Obsolescencia		
Aumento por Insuficiencia de Provisiones		
Otros Gastos		
<b>Inversión Pública</b>		
Inversión Pública no Capitalizable		
<b>Total de Gastos y Otras Pérdidas</b>	<b>539,783,137.43</b>	<b>506,009,952.51</b>
<b>Resultados del Ejercicio (Ahorro/Desahorro)</b>	<b>51,885,038.20</b>	<b>36,783,986.64</b>

CONCEPTO	HACIENDA PÚBLICA/ PATRIMONIO CONTRIBUIDO	HACIENDA PÚBLICA/ PATRIMONIO GENERADO DE EJERCICIOS ANTERIORES	HACIENDA PÚBLICA/ PATRIMONIO GENERADO DEL EJERCICIO	EXCESO O INSUFICIENCIA EN LA ACTUALIZACIÓN DE LA HACIENDA PÚBLICA / PATRIMONIO	TOTAL
<b>Hacienda Pública / Patrimonio Contribuido Neto de 2018</b>	<b>556,898,002.13</b>				<b>556,898,002.13</b>
Aportaciones					
Donaciones de Capital	556,898,002.13				556,898,002.13
Actualización de la Hacienda Pública/Patrimonio					
<b>Hacienda Pública / Patrimonio Generado Neto de 2018</b>		<b>520,608,390.99</b>	<b>36,783,986.64</b>		<b>557,392,377.63</b>
Resultados del Ejercicio (Ahorro/Desahorro)			36,783,986.64		36,783,986.64
Resultados de Ejercicios Anteriores		520,608,390.99			520,608,390.99
Revalúos					
Reservas					
Rectificaciones de Resultados de Ejercicios Anteriores					
<b>Exceso o Insuficiencia en la Actualización de la Hacienda Pública / Patrimonio Neto de 2018</b>					
Resultado por Posición Monetaria					
Resultado por Tenencia de Activos no Monetarios					
<b>Hacienda Pública / Patrimonio Neto Final de 2018</b>	<b>556,898,002.13</b>	<b>520,608,390.99</b>	<b>36,783,986.64</b>		<b>1,114,290,379.76</b>
<b>Cambios en la Hacienda Pública / Patrimonio Contribuido Neto de 2019</b>					
Aportaciones					
Donaciones de Capital					
Actualización de la Hacienda Pública/Patrimonio					
<b>Variaciones de la Hacienda Pública / Patrimonio Generado Neto de 2019</b>		<b>32,554,601.38</b>	<b>15,101,051.56</b>		<b>47,655,652.94</b>
Resultados del Ejercicio (Ahorro/Desahorro)			51,885,038.20		51,885,038.20
Resultados de Ejercicios Anteriores		32,554,601.38	(36,783,986.64)		(4,229,385.26)
Revalúos					
Reservas					
Rectificaciones de Resultados de Ejercicios Anteriores					
<b>Cambios en el Exceso o Insuficiencia en la Actualización de la Hacienda Pública / Patrimonio Neto de 2019</b>					
Resultado por Posición Monetaria					
Resultado por Tenencia de Activos no Monetarios					
<b>Hacienda Pública / Patrimonio Neto Final de 2019</b>	<b>556,898,002.13</b>	<b>553,162,992.37</b>	<b>51,885,038.20</b>		<b>1,161,946,032.70</b>



**GOBIERNO CONSTITUCIONAL DEL ESTADO DE CHIAPAS  
UNIVERSIDAD DE CIENCIAS Y ARTES DE CHIAPAS  
SISTEMA CONTABLE 2019  
ESTADO DE CAMBIOS EN LA SITUACIÓN FINANCIERA  
DEL 1 DE ENERO AL 31 DE DICIEMBRE DE 2019**

Página 1 de 1  
21/02/2020

Fecha:

CONCEPTO	ORIGEN	APLICACIÓN
<b>ACTIVO</b>		
<b>Activo Circulante</b>		
Efectivo y Equivalentes		4,601,992.07
Derechos a Recibir Efectivo o Equivalentes	113,173,257.40	
Derechos a Recibir Bienes o Servicios	1,951,700.40	
Inventarios		
Almacenes		
Estimación por Pérdida o Deterioro de Activos Circulantes		
Otros Activos Circulantes		
<b>Activo No Circulante</b>		
Inversiones Financieras a Largo Plazo	2,729,928.22	
Derechos a Recibir Efectivo o Equivalentes a Largo Plazo		246,156,202.49
Bienes Inmuebles, Infraestructura y Construcciones en Proceso		
Bienes Muebles		6,583,817.42
Activos Intangibles		308,129.96
Depreciación, Deterioro y Amortización Acumulada de Bienes		
Activos Diferidos		126,253,738.65
Estimaciones por Pérdida de Cuentas Incobrables de Deudores Diversos por Cobrar a Largo Plazo		
Otros Activos no Circulantes		
<b>PASIVO</b>		
<b>Pasivo Circulante</b>		
Cuentas por Pagar a Corto Plazo	82,671,616.59	
Documentos por Pagar a Corto Plazo		
Porción a Corto Plazo de la Deuda Pública a Largo Plazo		
Fondos y Bienes de Terceros en Garantía y/o Administración a Corto Plazo		10,097,006.31
Provisiones a Corto Plazo		
Otros Pasivos a Corto Plazo		
<b>Pasivo No Circulante</b>		
Cuentas por Pagar a Largo Plazo	12,275,752.84	
Documentos por Pagar a Largo Plazo		
Deuda Pública a Largo Plazo		
Pasivos Diferidos a Largo Plazo	126,175,900.42	
Fondos y Bienes de Terceros en Garantía y/o Administración a Largo Plazo	7,367,078.09	
Provisiones a Largo Plazo		
<b>HACIENDA PÚBLICA/PATRIMONIO</b>		
<b>Hacienda Pública/Patrimonio Contribuido</b>		
Aportaciones		
Donaciones de Capital		
Actualización de la Hacienda Pública/Patrimonio		
<b>Hacienda Pública/Patrimonio Generado</b>		
Resultados del Ejercicio (Ahorro/Desahorro)	15,101,051.56	
Resultados de Ejercicios Anteriores	32,554,601.38	
Revalúos		
Reservas		
Rectificaciones de Resultados de Ejercicios Anteriores		
<b>Exceso o Insuficiencia en la Actualización de la Hacienda Pública/Patrimonio</b>		
Resultado por Posición Monetaria		
Resultado por Tenencia de Activos no Monetarios		

**GOBIERNO CONSTITUCIONAL DEL ESTADO DE CHIAPAS**  
**UNIVERSIDAD DE CIENCIAS Y ARTES DE CHIAPAS**  
**SISTEMA CONTABLE 2019**  
**ESTADO DE FLUJOS DE EFECTIVO**  
**DEL 1 DE ENERO AL 31 DE DICIEMBRE DE 2019**

Fecha:

CONCEPTO	2019	2018
<b>Flujos de Efectivo de las Actividades de Operación</b>		
<b>Origen</b>	<b>591,668,175.63</b>	<b>542,793,939.15</b>
Impuestos		
Cuotas y Aportaciones de Seguridad Social		
Contribuciones de Mejoras		
Derechos		
Productos		
Aprovechamientos		
Ingresos por Venta de Bienes y Prestación de Servicios	43,924,597.53	49,402,567.44
Participaciones, Aportaciones, Convenios, Incentivos Derivados de la Colaboración Fiscal y Fondos Distintos de Aportaciones	34,122,168.41	42,860,266.77
Transferencias, Asignaciones, Subsidios y Subvenciones, y Pensiones y Jubilaciones	513,479,806.07	439,304,316.92
Otros Orígenes de Operación	141,603.62	11,226,788.02
<b>Aplicación</b>	<b>539,783,137.43</b>	<b>506,009,952.51</b>
Servicios Personales	441,925,764.66	403,012,165.94
Materiales y Suministros	10,657,282.46	14,246,723.33
Servicios Generales	65,431,699.04	67,880,314.53
Transferencias Internas y Asignaciones al Sector Público		
Transferencias al Resto del Sector Público		
Subsidios y Subvenciones	13,057,764.72	9,974,732.99
Ayudas Sociales	8,710,626.55	10,896,015.72
Pensiones y Jubilaciones		
Transferencias a Fideicomisos, Mandatos y Contratos Análogos		
Transferencias a la Seguridad Social		
Donativos		
Transferencias al Exterior		
Participaciones		
Aportaciones		
Convenios		
Otras Aplicaciones de Operación		
<b>Flujos Netos de Efectivo por Actividades de Operación</b>	<b>51,885,038.20</b>	<b>36,783,986.64</b>
<b>Flujos de Efectivo de las Actividades de Inversión</b>		
<b>Origen</b>	<b>153,837,561.63</b>	<b>22,588,997.38</b>
Bienes Inmuebles, Infraestructura y Construcciones en Proceso		
Bienes Muebles		
Otros Orígenes de Inversión	153,837,561.63	22,588,997.38
<b>Aplicación</b>	<b>419,513,949.39</b>	<b>244,360,550.94</b>
Bienes Inmuebles, Infraestructura y Construcciones en Proceso		152,189.61
Bienes Muebles	6,583,817.42	14,213,357.93
Otras Aplicaciones de Inversión	412,930,131.97	229,995,003.40
<b>Flujos Netos de Efectivo por Actividades de Inversión</b>	<b>(265,676,387.76)</b>	<b>(221,771,553.56)</b>
<b>Flujos de Efectivo de las Actividades de Financiamiento</b>		
<b>Origen</b>	<b>316,776,245.42</b>	<b>239,420,825.55</b>
Endeudamiento Neto		
Interno		
Externo		
Otros Orígenes de Financiamiento	316,776,245.42	239,420,825.55
<b>Aplicación</b>	<b>98,382,903.79</b>	<b>122,419,244.27</b>
Servicios de la Deuda		
Interno		
Externo		
Otras Aplicaciones de Financiamiento	98,382,903.79	122,419,244.27
<b>Flujos Netos de Efectivo por Actividades de Financiamiento</b>	<b>218,393,341.63</b>	<b>117,001,581.28</b>
<b>Incremento/Disminución Neta en el Efectivo y Equivalentes al Efectivo</b>	<b>4,601,992.07</b>	<b>(67,985,985.64)</b>
<b>Efectivo y Equivalentes al Efectivo al Inicio del Ejercicio</b>	<b>51,240,835.12</b>	<b>119,226,820.76</b>
<b>Efectivo y Equivalentes al Efectivo al Final del Ejercicio</b>	<b>55,842,827.19</b>	<b>51,240,835.12</b>

CONCEPTO	SALDO INICIAL (SI)	CARGOS DEL PERIODO	ABONOS DEL PERIODO	SALDO FINAL (SF)	VARIACIÓN DEL PERIODO (SF - SI)
<b>ACTIVO</b>	<b>1,526,524,274.69</b>	<b>2,473,574,030.98</b>	<b>2,209,111,954.44</b>	<b>1,790,986,351.23</b>	<b>264,462,076.54</b>
<b>ACTIVO CIRCULANTE</b>	<b>290,894,875.39</b>	<b>2,066,414,079.18</b>	<b>2,176,937,044.91</b>	<b>180,371,909.66</b>	<b>(110,522,965.73)</b>
Efectivo y Equivalentes	51,240,835.12	1,643,961,267.81	1,639,359,275.74	55,842,827.19	4,601,992.07
Derechos a Recibir Efectivo o Equivalentes	237,702,339.87	422,452,811.37	535,626,068.77	124,529,082.47	(113,173,257.40)
Derechos a Recibir Bienes o Servicios	1,951,700.40		1,951,700.40		(1,951,700.40)
Inventarios					
Almacenes					
Estimación por Pérdida o Deterioro de Activos Circulantes					
Otros Activos Circulantes					
<b>ACTIVO NO CIRCULANTE</b>	<b>1,235,629,399.30</b>	<b>407,159,951.80</b>	<b>32,174,909.53</b>	<b>1,610,614,441.57</b>	<b>374,985,042.27</b>
Inversiones Financieras a Largo Plazo	11,644,246.66	5,079,550.96	7,809,479.18	8,914,318.44	(2,729,928.22)
Derechos a Recibir Efectivo o Equivalentes a Largo Plazo		245,323,414.44	754,129.98	244,569,284.46	244,569,284.46
Bienes Inmuebles, Infraestructura y Construcciones en Proceso	724,062,990.75			724,062,990.75	
Bienes Muebles	370,154,732.58	6,589,613.42	5,796.00	376,738,550.00	6,583,817.42
Activos Intangibles	1,817,498.29	308,129.96		2,125,628.25	308,129.96
Depreciación, Deterioro y Amortización Acumulada de Bienes					
Activos Diferidos	127,949,931.02	149,859,243.02	23,605,504.37	254,203,669.67	126,253,738.65
Estimaciones por Pérdida de Cuentas Incobrables de Deudores Diversos por Cobrar a Largo Plazo					
Otros Activos no Circulantes					



GOBIERNO CONSTITUCIONAL DEL ESTADO DE CHIAPAS  
UNIVERSIDAD DE CIENCIAS Y ARTES DE CHIAPAS  
SISTEMA CONTABLE 2019  
ESTADO ANALÍTICO DE LA DEUDA Y OTROS PASIVOS  
DEL 1 DE ENERO AL 31 DE DICIEMBRE DE 2019

Página 1 de 1  
Fecha: 21/02/2020

DENOMINACIÓN DE LAS DEUDAS	MONEDA DE CONTRATACIÓN	INSTITUCIÓN O PAÍS ACREEDOR	SALDO INICIAL DEL PERIODO	SALDO FINAL DEL PERIODO
<b>DEUDA PÚBLICA</b>				
<b>Corto Plazo</b>				
<b>Deuda Interna</b>				
Instituciones de Crédito	Moneda Nacional	México		
Títulos y Valores				
Arrendamientos Financieros	Moneda Nacional	México		
<b>Deuda Externa</b>				
Organismos Financieros Internacionales				
Deuda Bilateral				
Títulos y Valores				
Arrendamientos Financieros				
<b>Subtotal Corto Plazo</b>				
<b>Largo Plazo</b>				
<b>Deuda Interna</b>				
Instituciones de Crédito	Moneda Nacional	México		
Títulos y Valores				
Arrendamientos Financieros	Moneda Nacional	México		
<b>Deuda Externa</b>				
Organismos Financieros Internacionales				
Deuda Bilateral				
Títulos y Valores				
Arrendamientos Financieros				
<b>Subtotal Largo Plazo</b>				
<b>Otros Pasivos</b>	Moneda Nacional	México	412,233,894.93	630,627,236.56
<b>Total Deuda y Otros Pasivos</b>			412,233,894.93	630,627,236.56

De conformidad a las Principales Reglas de Registro y Valoración del Patrimonio (Elementos Generales), emitidas por el Consejo Nacional de Armonización Contable, publicadas en el capítulo reformado en el Diario Oficial de la Federación el 06 de octubre del 2014, los Pasivos Contingentes consideran:

- a) Obligaciones surgidas a raíz de sucesos pasados, cuya existencia ha de ser confirmada sólo por la concurrencia, de uno o más eventos inciertos en el futuro que no están enteramente bajo el control del organismo público.
- b) Una obligación presente a raíz de sucesos pasados, que no se ha reconocido contablemente porque no es viable que el ente público tenga que satisfacerla, o debido a que el importe de la obligación no puede ser cuantificado con la suficiente confiabilidad.

Al respecto, se informa que éste Organismo Público a esta fecha NO cuenta con Pasivos Contingentes significativos pendientes de pago, ya que estos se reconocen y se liquidan en el transcurso del ejercicio, en la vigencia del presupuesto.



## NOTAS DE DESGLOSE

### NOTAS AL ESTADO DE SITUACIÓN FINANCIERA

El Estado de Situación Financiera muestra la posición financiera de la Universidad de Ciencias y Artes de Chiapas, valuados y elaborados de acuerdo con los Postulados Básicos de Contabilidad Gubernamental, Normas y Metodología para la Emisión de Información Financiera y Estructura de los Estados Financieros del Ente Público y Característica de sus Notas, emitidos por el Consejo Nacional de Armonización Contable (CONAC), el cual refleja los bienes y derechos que se clasifican en rubros de acuerdo a su disponibilidad de liquidez al igual que sus obligaciones o compromisos, agrupándolas con relación a su exigibilidad.

#### ACTIVO

El activo se compone de los fondos, valores, derechos y bienes cuantificados en términos monetarios, los cuales dispone la Universidad de Ciencias y Artes de Chiapas, para la operatividad y la prestación de servicios públicos, éste se integra como sigue:

#### Circulante

#### Efectivo y Equivalentes

El rubro de efectivo y equivalentes al 31 de Diciembre de 2019, asciende a \$ 55, 842,827.19, el cual representa el 30.95 por ciento del total de activo circulante, se integra por la disponibilidad financiera para cubrir los compromisos de pagos a los diferentes proveedores, así como, pagos de impuestos y otras contribuciones; así también, para cubrir gastos menores y emergentes, mismos que se encuentran pendientes de ser reintegrados. También, se encuentran los depósitos otorgados a terceros por el servicio de arrendamiento de instalaciones o equipos utilizados, asimismo, por la emisión de cheques de caja para prevenir embargos a las cuentas bancarias, y para programas sociales.

CONCEPTO	2019	2018
<b>Bancos/Dependencias y Otros</b>	529,719.67	93,989.46
<b>Inversiones Temporales (Hasta 3 Meses)</b>	5,578,418.65	5,578,418.65
<b>Fondos con Afectación Específica</b>	49,416,388.87	45,250,127.01
<b>Depósitos de Fondos de Terceros en Garantía y/o Administración</b>	318,300.00	318,300.00
<b>Suma</b>	<b>\$ 55,842,827.19</b>	<b>\$ 51,240,835.12</b>

CONCEPTO	2019	2018
<b>Fondos Con Afectación Específica</b>		
Ingresos Estatales	\$ 48,959,936.87	\$ 44,793,675.01
Ingresos Federales	456,452.00	456,452.00
<b>Suma</b>	<b>\$ 49,416,388.87</b>	<b>\$ 45,250,127.01</b>

### Derechos a Recibir Efectivo o Equivalentes

Este rubro del activo asciende a \$ 124,529,082.47, el cual representa el 69.04 por ciento del total del activo circulante, corresponde al periodo que se informa, y de ejercicios anteriores; se integra por los préstamos a funcionarios públicos, pendientes de recuperar, así como, por los gastos a comprobar. También, se integra por las cuotas INFONAVIT que representan cuentas incobrables, los cuales se encuentran pendientes de regularizar al 31 de Diciembre de 2019. Derivado de lo anterior, se están realizando las gestiones necesarias ante la Secretaría de Hacienda para su comprobación y/o regularización.

CONCEPTO	VENCIMIENTO (DÍAS)	2019	2018
<b>Cuentas por Cobrar a Corto Plazo</b>	≤ 365	\$ 8,293,046.10	\$ 4,864,971.87
<b>Deudores Diversos por Cobrar a Corto Plazo</b>	≤ 365	1,718,380.98	6,656,001.79
<b>Préstamos Otorgados a Corto Plazo</b>	≤ 365	114,517,655.39	226,180,740.13
<b>Otros Derechos a Recibir Efectivos o Equivalentes a Corto Plazo</b>	≤ 365	0.00	626.08
<b>Suma</b>		<b>\$ 124,529,082.47</b>	<b>\$ 237,702,339.87</b>

CONCEPTO	VENCIMIENTO (DÍAS)	2019	2018
<b>Cuentas por Cobrar a Corto Plazo</b>			
Gobierno del Estado de Chiapas	≤ 365	\$ 0.00	\$ 32,500.69
Sindicatos	≤ 365	791.52	0.00
Otras Cuentas Diversas por Cobrar	≤ 365	0.00	2,340,675.18
Cantidades Pagadas en Demasía	≤ 365	88,458.88	0.00
Subsidio al Empleo		127,856.20	0.00
Aportaciones Diversas	≤ 365	0.00	1,508,021.00
Traspaso de Fideicomisos	≤ 365	7,645,855.50	0.00
Federación	≤ 365	0.00	983,775.00
UNICACH	≤ 365	23,040.00	0.00
Proveedores	≤ 365	407,044.00	0.00
<b>Suma</b>		<b>\$ 8,293,046.10</b>	<b>\$ 4,864,971.87</b>

CONCEPTO	VENCIMIENTO (DÍAS)	2019	2018
<b>Deudores Diversos por Cobrar a Corto Plazo</b>			
Gastos relativos a diversas comisiones y viáticos asignados a los funcionarios de esta Universidad que a la fecha están pendientes de comprobar y/o devolver.	≤ 365	\$ 1,137,552.33	\$ 5,383,385.66
Por otros conceptos a Reintegrar.	≤ 365	478,328.65	14,799.58
Gastos relativos por Fondo Revolvente asignados a los Funcionarios de esta Universidad y que a la fecha están pendientes de comprobar y/o devolver.	≤ 365	102,500.00	144,000.00
Por préstamos contractuales del SEAUNICACH.	≤ 365	0.00	230,828.18
Por préstamos contractuales del SPAUNICACH.	≤ 365	0.00	167,725.35
Por préstamos no contractuales UNICACH.	≤ 365	0.00	710,430.67
Sueldos Pagados en Demasía.	≤ 365	0.00	4,832.35
	<b>Suma</b>	<b>\$ 1,718,380.98</b>	<b>\$ 6,656,001.79</b>

CONCEPTO	VENCIMIENTO (DÍAS)	2019	2018
<b>Préstamos Otorgados a Corto Plazo</b>			
Subsidio Estatal	≤ 365	\$ 53,529,563.19	\$ 63,298,666.29
Subsidio Federal (Apoyo Solidario)	≤ 365	10,680,057.81	67,216,859.85
Ingresos Propios	≤ 365	37,104,420.39	69,531,561.06
Economías	≤ 365	541,089.97	10,990,184.34
Convenios	≤ 365	12,662,524.03	15,143,390.55
	<b>Suma</b>	<b>\$ 114,517,655.39</b>	<b>\$ 226,180,740.13</b>

### No Circulante

#### Inversiones Financieras a Largo Plazo

Este rubro del activo asciende a \$ 8, 914,318.44; representa el 0.55 por ciento del total del activo no circulante; representa los Fideicomisos, como lo son: Programa del Mejoramiento del Profesorado (PROMEPE) y el Programa de Fortalecimiento de la Calidad en Instituciones Educativas (PFCE).

CONCEPTO	2019	2018
<b>Fideicomisos, Mandatos y Contratos Análogos</b>		
Programa del Mejoramiento del Profesorado (PROMEP)	\$ 8,858,518.05	\$ 11,557,056.67
Programa de Fortalecimiento en la Calidad Educativa (PFCE)	55,800.39	87,189.99
<b>Suma</b>	<b>\$ 8,914,318.44</b>	<b>\$ 11,644,246.66</b>

### Derechos a Recibir Efectivo o Equivalentes a Largo Plazo

Este rubro asciende a \$ 246, 156,202.49 que representa el 15.26 por ciento del total del activo no circulante y refleja el registro de los compromisos contraídos a largo plazo, por la adquisición de bienes de consumo e inventariables, por la contratación de servicios con proveedores, y por otras deudas comerciales, así como, por las obligaciones contraídas con contratistas por obra pública en bienes de dominio público y en bienes propios, las cuales se encuentran pendientes de liquidar al 31 de Diciembre de 2019.

CONCEPTO	2019	2018
<b>Documentos por Cobrar a Largo Plazo</b>	\$ 1,586,918.03	\$ 0.00
<b>Deudores Diversos a Largo Plazo</b>	3,224,288.36	0.00
<b>Préstamos Otorgados a Largo Plazo</b>	241,344,370.02	0.00
<b>Otros Derechos a Recibir Efectivos o Equivalentes a Largo Plazo</b>	626.08	0.00
<b>Suma</b>	<b>\$ 246,156,202.49</b>	<b>\$ 0.00</b>

CONCEPTO	2019	2018
<b>Documentos por Cobrar a Largo Plazo</b>		
Cantidades Pagadas en Demasía	\$ 16,044.42	\$ 0.00
Pensión Alimenticia Pagadas en Demasía	4,155.42	0.00
Fondo Sectorial de Investigación	105,000.00	0.00
Universidades	316,559.28	0.00
CONACYT	23,880.00	0.00
Por Cobrar por Retiros no Identificados	4,700.00	0.00
Proveedores	17,231.48	0.00
Secretarías	287,395.69	0.00
Subsidio al Empleo	168,530.91	0.00
Tesorería de la Federación	43,420.83	0.00
CONECULTA	600,000.00	0.00
<b>Suma</b>	<b>\$ 1,586,918.03</b>	<b>\$ 0.00</b>

CONCEPTO	2019	2018
<b>Deudores Diversos a Largo Plazo</b>		
Por Gastos a Comprobar	\$ 2,766,018.67	\$ 0.00
Por Prestamos Contractual del SPAUNICACH	122,373.47	0.00
Por Prestamos Contractual al SEAUNICACH	11,090.22	0.00
Por Prestamos no contractuales a la UNICACH	231,075.42	0.00
Por sueldos pagados en Demasía	4,832.35	0.00
Por Fondo Revolvente	54,000.00	0.00
Por Otros Conceptos a Reintegrar	34,898.23	0.00
<b>Suma</b>	<b>\$ 3,224,288.36</b>	<b>\$ 0.00</b>

CONCEPTO	2019	2018
<b>Préstamos Otorgados a Largo Plazo</b>		
Subsidio Estatal	\$ 67,397,006.47	\$ 0.00
Subsidio Federal	85,233,726.91	0.00
Ingresos Propios	65,986,942.95	0.00
Economías	10,109,170.25	0.00
Convenios	12,617,523.44	0.00
<b>Suma</b>	<b>\$ 241,344,370.02</b>	<b>\$ 0.00</b>

### **Bienes Inmuebles, Infraestructura y Construcciones en Proceso**

Este rubro asciende a \$ 724,062,990.75, representa el 44.91 por ciento del total del Activo No Circulante; está integrado por los Terrenos, Donación a través de la Sección Cuarenta y Ocho del Sindicato de Trabajadores Petroleros de la República Mexicana, la cual consiste en una Fracción de Terreno de 5-00-00 Hectáreas así también, por los Edificios No Habitacionales que corresponden a los inmuebles propiedad de esta Institución ubicados en su mayoría en las facultades propiedad de la Universidad, y por las Construcciones en Proceso en Bienes Propios los cuales se integran por asignaciones para realización de Obras Públicas en beneficio de los Alumnos de esta institución.

CONCEPTO	2019	2018
<b>Terrenos</b>	\$ 23,908,230.62	\$ 23,908,230.62
<b>Edificios no Habitacionales</b>	695,345,360.08	695,345,360.08
<b>Construcciones en Proceso en Bienes Propios</b>	4,809,400.05	4,809,400.05
<b>Suma</b>	<b>\$ 724,062,990.75</b>	<b>\$ 724,062,990.75</b>

### **Bienes Muebles**

Este rubro representa los bienes muebles que son propiedad de Universidad de Ciencias y Artes de Chiapas, como son: Mobiliario y Equipo de Administración, Mobiliario y Equipo Educacional y Recreativo, Vehículos y Equipo de Transporte, Maquinaria, Otros Equipos y Herramientas, que aún se encuentran en buenas condiciones y que son básicos para la operatividad del mismo; los cuales fueron adquiridos con recursos presupuestales, así como, algunos fueron obtenidos mediante transferencias de otros organismos, en el periodo que se informa, así como, en ejercicios anteriores.

Al 31 de Diciembre de 2019, este rubro asciende a \$ 376, 738,550.00 que representa el 23.36 por ciento del activo no circulante.

CONCEPTO	2019	2018
<b>Mobiliario y Equipo de Administración</b>	\$ 110,755,081.90	\$ 108,515,782.91
<b>Mobiliario y Equipo Educacional y Recreativo</b>	29,435,578.99	28,638,925.59
<b>Equipo e Instrumental Médico y de Laboratorio</b>	141,319,131.87	138,865,159.35
<b>Vehículos y Equipo de Transporte</b>	20,466,295.70	20,466,295.70
<b>Maquinaria, Otros Equipos y Herramientas</b>	70,997,763.33	69,906,770.82
<b>Colección, Obras de Arte y Objetos Valiosos</b>	3,764,698.21	3,761,798.21
<b>Suma</b>	<b>\$ 376,738,550.00</b>	<b>\$ 370,154,732.58</b>

### **Activos Intangibles**

Este rubro representa los activos intangibles que son propiedad de la Universidad de Ciencias y Artes de Chiapas, como son: Software, Patentes, Marcas y Derechos, que aún se encuentran en buenas condiciones y que son básicos para la operatividad de las áreas administrativas; los cuales fueron adquiridos con recursos presupuestales, en ejercicios anteriores.

Al 31 de Diciembre de 2019, este rubro asciende a \$ 2, 125,628.25, que representa el 0.13 por ciento del activo no circulante.

CONCEPTO	2019	2018
<b>Software</b>	\$ 1,443,677.28	\$ 1,367,377.28
<b>Patentes, Marcas y Derechos</b>	681,950.97	450,121.01
<b>Suma</b>	<b>\$ 2,125,628.25</b>	<b>\$ 1,817,498.29</b>

### **Activos Diferidos**

Al 31 de Diciembre de 2019, este rubro refleja un monto de \$ 254,203,669.67 el cual representa el 15.76 por ciento del total del activo no circulante, se encuentra integrado por los recursos otorgados para la formulación y evaluación de proyectos, así como, por operaciones que están en proceso de regularización presupuestal y contable del periodo que se informa, así como, de ejercicios anteriores; actualmente se están llevando a cabo las gestiones necesarias ante la Secretaría de Hacienda para su regularización.

CONCEPTO	2019	2018
<b>Anticipos a Largo Plazo</b>	\$ 1,917,697.32	\$ 0.00
<b>Activos Diferidos</b>	252,285,972.35	127,949,931.02
<b>Suma</b>	<b>\$ 254,203,669.67</b>	<b>\$ 127,949,931.02</b>

CONCEPTO	2019	2018
<b>Anticipos a Largo Plazo</b>		
Proveedores	\$ 1,917,697.32	\$ 0.00
<b>Suma</b>	<b>\$ 1,917,697.32</b>	<b>\$ 0.00</b>

CONCEPTO	2019	2018
<b>Activos Diferidos</b>		
Otras Operaciones sin Autorización Presupuestal	\$ 234,481,662.80	\$ 110,240,975.72
Impuestos Federales	17,488,436.30	17,488,436.30
Actualizaciones y Recargos	315,873.25	220,519.00
<b>Suma</b>	<b>\$ 252,285,972.35</b>	<b>\$ 127,949,931.02</b>

## **PASIVO**

Es el conjunto de cuentas que permite el registro de las obligaciones contraídas por la Universidad de Ciencias y Artes de Chiapas, para el desarrollo de sus funciones y la prestación de los servicios públicos. Al 31 de Diciembre de 2019, los estados financieros reflejan principalmente pasivo circulante o corto plazo, es decir, aquellas obligaciones en que la exigibilidad de pago es menor a un año, así también, pasivo no circulante o a largo plazo que representa las obligaciones con vencimiento posterior a un año.

### **Circulante**

#### **Cuentas por Pagar a Corto Plazo**

Al 31 de Diciembre de 2019, este rubro asciende a \$ 248, 868,976.88, el cual representa el 99.29 por ciento del total del pasivo circulante, se integra principalmente por las prestaciones salariales como son: sueldos, prima vacacional, prima dominical, y aguinaldo devengado no pagado del periodo que se informa, y de ejercicios anteriores, así como, por las aportaciones patronales al IMSS, INFONAVIT y 2 por ciento del Impuesto Sobre Nóminas. Así mismo, por los compromisos contraídos por la adquisición de bienes de consumo e inventariables, y por la contratación de servicios con proveedores, necesarios para el funcionamiento del organismo, las cuales se encuentran pendiente de pago.

Además, se integra por las retenciones y contribuciones a favor de terceros como son: ISSS, 2 por ciento del Impuesto sobre Nóminas, 10 por ciento del I.S.R. por Arrendamiento y Honorarios, así como el 2 por ciento del Impuesto sobre Nóminas a prestadores de servicios, y otras retenciones a terceros, los cuales se encuentran pendientes de enterar.

También, se encuentran registrados los rendimientos bancarios, y los anticipos de ministraciones, mismas

que se encuentran pendientes de regularizar, para ello se está llevando a cabo las gestiones correspondientes ante la Secretaría de Hacienda para dicha regularización.

CONCEPTO	VENCIMIENTO (DÍAS)	2019	2018
<b>Servicios Personales por Pagar a Corto Plazo</b>	≤ 365	\$ 305,330.71	\$ 4,272,515.62
<b>Proveedores por Pagar a Corto Plazo</b>	≤ 365	24,724,001.66	19,040,567.13
<b>Retenciones y Contribuciones por Pagar a Corto Plazo</b>	≤ 365	165,905,897.05	631,817.51
<b>Otras Cuentas por Pagar a Corto Plazo</b>	≤ 365	57,933,747.46	142,252,460.03
<b>Suma</b>		<b>\$ 248,868,976.88</b>	<b>\$ 166,197,360.29</b>

CONCEPTO	2019	2018
<b>Servicios Personales por Pagar a Corto Plazo</b>		
Sueldos y Salarios por Pagar	\$ 300,757.93	\$ 4,272,515.62
Remuneraciones de carácter Transitorio	4,572.78	0.00
<b>Suma</b>	<b>\$ 305,330.71</b>	<b>\$ 4,272,515.62</b>

CONCEPTO	2019	2018
<b>Proveedores por Pagar a Corto Plazo</b>		
Deudas por Adquisición de Bienes y Contratación de Servicios	\$ 24,724,001.66	\$ 19,040,567.13
<b>Suma</b>	<b>\$ 24,724,001.66</b>	<b>\$ 19,040,567.13</b>



CONCEPTO	2019	2018
<b>Retenciones y Contribuciones por Pagar a Corto Plazo</b>		
Recuperación de Gastos a Comprobar	\$ 18,181.80	\$ 19,503.85
Recuperación de Prestamos	2,601,098.48	279,666.91
Seguro de Vida	0.00	332,646.75
Retenciones	112,187,618.12	0.00
IMSS	32,463,851.62	0.00
Apoyo para gastos funerarios	150,500.00	0.00
Caja de Ahorro	3,396,229.94	0.00
Crédito FONACOT	605,028.96	0.00
Crédito INFONAVIT	12,138,392.15	0.00
Sueldos a Recuperar	802,492.74	0.00
Otros conceptos a reintegrar	122,606.86	0.00
Pensión Alimenticia	128,881.12	0.00
Proveedores	1,291,015.26	0.00
<b>Suma</b>	<b>\$ 165,905,897.05</b>	<b>\$ 631,817.51</b>

CONCEPTO	2019	2018
<b>Proveedores por Pagar a Corto Plazo</b>		
Reembolsos de Gastos por Pagar	\$ 688,681.76	\$ 571,594.88
Prestamos Recibidos	57,245,065.70	79,553,170.88
Otras Cuentas por Pagar	0.00	62,127,694.27
<b>Suma</b>	<b>\$ 57,933,747.46</b>	<b>\$ 142,252,460.03</b>

### **Fondos y Bienes de Terceros en Garantía y/o Administración a Corto Plazo**

Este rubro asciende a \$ 1, 764,135.38 que representa el 0.70 por ciento del total del pasivo circulante y corresponde principalmente a obligaciones que se esperan cumplir en el corto y mediano plazo, que tiene su origen en la aportación recibida del Programa para el Mejoramiento del Profesorado (PROMEP), Programa de Fortalecimiento en la Calidad Educativa (PFCE), los cuales se encuentran en Fideicomisos.

CONCEPTO	2019	2018
<b>Fondos de Fideicomisos, Mandatos y Contratos Análogos</b>		
Programa del Mejoramiento del Profesorado (PROMEP)	\$ 1,764,135.38	\$ 11,557,056.67
Programa de Fortalecimiento de la Calidad Educativa (PFCE)	0.00	304,085.02
<b>Suma</b>	<b>\$ 1,764,135.38</b>	<b>\$ 11,861,141.69</b>

**No Circulante**
**Cuentas por Pagar a Largo Plazo**

Este rubro asciende a \$ 12, 296,627.84 que representa el 3.23 por ciento del total del pasivo no circulante y refleja el registro de los compromisos contraídos a largo plazo, por la contratación de servicios con proveedores, y por otras deudas comerciales, así como, estimaciones por las obligaciones contraídas con contratistas por obra pública en bienes de dominio público y en bienes propios, las cuales se encuentran pendientes de liquidar al 31 de Diciembre de 2019.

CONCEPTO	2019	2018
<b>Proveedores por Pagar a Largo Plazo</b>		
Deudas por Adquisición de Bienes y Prestación de Servicios	\$ 11,563,638.51	\$ 20,875.00
Deudas por Adquisición de Bienes Muebles, Inmuebles e Intangibles	732,989.33	0.00
Otras Deudas Comerciales por Pagar	0.00	0.00
	<b>\$ 12,296,627.84</b>	<b>\$ 20,875.00</b>

**Pasivos Diferidos a Largo Plazo**

Este rubro asciende a \$ 360, 330,418.37 que representa el 94.82 por ciento del total del pasivo no circulante refleja el registro de los compromisos contraídos a largo plazo por otras deudas comerciales, como lo son en Servicios Personales, Otras Cuentas pagar y Retenciones por saldar, las cuales se encuentran pendientes de liquidar.

CONCEPTO	NATURALEZA	2019	2018
<b>Otros Pasivos Diferidos a Largo Plazo</b>			
Otras Cuentas Por Pagar	Acreedora	\$ 331,774,551.14	\$ 233,479,881.62
Retenciones y Contribuciones	Acreedora	155,503.18	391,319.55
INFONACOT	Acreedora	4,906.41	0.00
IMSS	Acreedora	25,153,462.40	0.00
Servicios Personales	Acreedora	3,241,995.24	283,316.78
	<b>Suma</b>	<b>\$ 360,330,418.37</b>	<b>\$ 234,154,517.95</b>

**Fondos y Bienes de Terceros en Garantía y/o Administración a Largo Plazo**

Este rubro asciende a \$ 7, 367,078.09 que representa el 1.93 por ciento del total del pasivo no circulante y corresponde principalmente a obligaciones que se esperan cumplir en el corto y mediano plazo, que tiene su origen en la aportación recibida del Programa para el Mejoramiento del Profesorado (PROMEP),

Programa de Fortalecimiento en la Calidad Educativa (PFCE), los cuales se encuentran en Fideicomisos.

CONCEPTO	2019	2018
<b>Fondos de Fideicomisos, Mandatos y Contratos Análogos</b>		
Programa para el Mejoramiento del Profesorado Docente (PROMEP)	\$ 7,061,270.88	\$ 0.00
Rendimientos PFCE	305,807.21	0.00
<b>Suma</b>	<b>\$ 7,367,078.09</b>	<b>\$ 0.00</b>

**NOTAS AL ESTADO DE ACTIVIDADES**

El Estado de Actividades refleja el resultado entre el saldo total de los ingresos captados y el saldo total de los gastos incurridos por la Universidad de Ciencias y Artes de Chiapas, cuya diferencia positiva o negativa determina el ahorro o desahorro del 1 de enero al 31 de Diciembre de 2019, sin considerar la inversión física en Bienes Muebles e Inmuebles, Infraestructura y Construcciones en Proceso. De esta forma el resultado durante este periodo refleja un ahorro por \$ 51, 885,038.20

**Ingresos y Otros Beneficios**
**Ingresos de Gestión**

Los ingresos locales tributarios que se recaudaron por el Estado al 31 de Diciembre de 2019, integrado por el rubro de Impuestos, corresponden a los pagos efectuados de conformidad con lo establecido en la Ley de Ingresos del Estado de Chiapas, los ingresos No Tributarios conformados por los rubros de Contribuciones de Mejoras, Derechos, Productos, Aprovechamientos e Ingresos por Venta de Bienes y Prestación de Servicios, corresponden al pago del 6 por ciento sobre el refrendo vehicular, en apego a lo señalado en el Art. 265 del Código de la Hacienda Pública para el Estado de Chiapas 2019, los Derechos que son las prestaciones que se cobran por los diferentes servicios que prestan las dependencias del Estado, de conformidad con lo señalado en la Ley de Derechos del Estado de Chiapas, lo correspondiente a los ingresos del rubro de Productos son aquellos por rendimientos generados en las cuentas bancarias de inversión y mesa de dinero administrados por la Tesorería, los Aprovechamientos corresponden a depósitos que realizan las dependencias por diversos reintegros, mismos que se encuentran contemplados en la Ley de Ingresos del Estado de Chiapas.

CONCEPTO	NATURALEZA	2019	2018
<b>Ingresos de Gestión</b>			
Ingresos por Venta de Bienes y Prestación de Servicios	Acreedora	\$ 43,924,597.53	\$ 49,402,567.44
<b>Suma</b>		<b>\$ 43,924,597.53</b>	<b>\$ 49,402,567.44</b>

**Participaciones, Aportaciones, Convenios, Incentivos Derivados de la Colaboración Fiscal, Fondos Distintos de Aportaciones, Transferencias, Asignaciones, Subsidios y Subvenciones, y Pensiones y Jubilaciones**

Al 31 de Diciembre de 2019, este rubro está integrado por recursos presupuestales radicados a través de transferencias que la Secretaría de Hacienda realiza con base al presupuesto autorizado, para llevar a cabo las actividades de la Universidad de Ciencias y Artes de Chiapas.

CONCEPTO	NATURALEZA	2019	2018
<b>Participaciones, Aportaciones, Convenios, Incentivos Derivados de la Colaboración Fiscal, Fondos Distintos de Aportaciones, Transferencias, Asignaciones, Subsidios y Subvenciones, y Pensiones y Jubilaciones</b>			
Participaciones, Aportaciones, Convenios, incentivos Derivados de la Colaboración Fiscal y Fondos de Distintos de Aportaciones	Acreedora	\$ 34,122,168.41	\$ 42,860,266.77
Transferencias, Asignaciones, Subsidios y Subvenciones, y Pensiones y Jubilaciones	Acreedora	513,479,806.07	439,304,316.92
	<b>Suma</b>	<b>\$ 547,601,974.48</b>	<b>\$ 482,164,583.69</b>

**Otros Ingresos y Beneficios**

El rubro de Otros Ingresos y Beneficios, corresponden a ingresos obtenidos, por concepto de rendimientos generados de las cuentas bancarias, así como, por diferencias a favor en el pago de impuestos y facturas, por apertura de cuentas bancarias, por depósitos en efectivo, asimismo, por los obtenidos con ingresos propios por inscripción, colegiaturas, cursos, entre otros.

CONCEPTO	NATURALEZA	2019	2018
<b>Otros Ingresos y Beneficios</b>			
Ingresos Financieros	Acreedora	\$ 29.18	\$ 506.21
Otros Ingresos y Beneficios Varios	Acreedora	141,574.44	11,226,281.81
	<b>Suma</b>	<b>\$ 141,603.62</b>	<b>\$ 11,226,788.02</b>
<b>Total de Ingresos y Otros Beneficios</b>		<b>\$ 591,668,175.63</b>	<b>\$ 542,793,939.15</b>

## Gastos y Otras Pérdidas

Los gastos y otras pérdidas lo integran todas las erogaciones realizadas en la operatividad, principalmente en los capítulos 1000 Servicios Personales, 2000 Materiales y Suministros, 3000 Servicios Generales y 4000 Transferencias, Asignaciones, Subsidios y Otras Ayudas.

CONCEPTO	2019	2018
<b>Gastos y Otras Pérdidas</b>		
<b>Gastos de Funcionamiento</b>		
Servicios Personales	\$ 441,925,764.66	\$ 403,012,165.94
Materiales y Suministros	10,657,282.46	14,246,732.33
Servicios Generales	65,431,699.04	67,880,314.53
<b>Transferencias, Asignaciones, Subsidios y Otras Ayudas</b>		
Subsidios y Subvenciones	13,057,764.72	9,974,732.99
Ayudas Sociales	8,710,626.55	10,896,015.72
<b>Otros Gastos y Pérdidas Extraordinarias</b>		
Otros Gastos	0.00	0.00
<b>Total de Gastos y Otras Pérdidas</b>	<b>\$ 539,783,137.43</b>	<b>\$ 506,009,952.51</b>

Del total de los Gastos y Otras Pérdidas, se explican aquellas que en lo individual representan el 10 por ciento o más, de la totalidad de las mismas, el cual se integra de la siguiente manera: el importe de \$ 441,925,764.66 correspondiente a pagos de sueldos y salarios del personal que labora en la Universidad de Ciencias y Artes de Chiapas, así como, el importe de \$ 65,431,699.04 del capítulo 3000 Servicios Generales, por concepto de servicios recibidos durante la operatividad, correspondiente al 31 de Diciembre de 2019.

Así mismo, derivado del análisis comparativo de los Gastos y Otras pérdidas al periodo que se informa, se explican las cuentas que representan una variación significativa en relación al ejercicio anterior, integrado por: Servicios Personales por un incremento de \$ 38,913,598.72 lo cual se debe al aumento en el Pago de Nómina por las contrataciones de Personal Docente y Administrativo que la Universidad tubo en el ejercicio en curso con el fin de llevar a cabo su operatividad, así mismo en Subsidios y Subvenciones con aumento por \$ 3,038,031.73 debido a las gratificaciones pagadas al Personal Docente y Administrativo de nueva contratación.

## NOTAS AL ESTADO DE VARIACIÓN EN LA HACIENDA PÚBLICA

La Hacienda Pública representa el importe de los bienes y derechos que son propiedad de la Universidad de Ciencias y Artes Chiapas, dicho importe es modificado principalmente por el resultado positivo obtenido al 31 de Diciembre de 2019, el cual asciende a \$ 51, 885,038.20

El Estado de Variación en la Hacienda Pública muestra las modificaciones o cambios realizados en la

Hacienda Pública, dichas variaciones representan las adquisiciones de bienes muebles e inmuebles consideradas como inversión, así como, la disponibilidad para la continuidad de obras en proceso, de la misma manera, es afectado por el resultado derivado del registro de operaciones de ejercicios anteriores por reintegros, depuración contable, devoluciones, transferencias de saldos de programas y de fideicomisos no recuperables, regularización de saldos, donaciones, y por la aplicación de los ADEFAS; a la fecha que se informa, la Hacienda Pública refleja un saldo de \$ 1,161,946,032.70

Así también, es modificado por el aumento o disminución al patrimonio, derivado del registro de movimientos realizados durante el periodo que se informa. A la fecha que se informa la modificación neta positiva al patrimonio es de \$ 47, 655,652.94

CONCEPTO	2019	2018
<b>Patrimonio Contribuido</b>		
Donaciones de Capital	\$ 556,898,002.13	\$ 556,898,002.13
<b>Patrimonio Generado</b>		
Resultados del Ejercicio (Ahorro/Desahorro)	51,885,038.20	36,783,986.64
Resultados de Ejercicios Anteriores	553,162,992.37	520,608,390.99
<b>Suma</b>	<b>\$ 1,161,946,032.70</b>	<b>\$1,114,290,379.76</b>

### Patrimonio Contribuido

#### Donaciones de Capital

El importe de \$ 556, 898,002.13 corresponde a los bienes recibidos de Instituciones Públicas como lo es la Secretaria de Educación, esto con el fin de dotar a la Universidad de Ciencias y Artes de Chiapas de activos necesarios para su funcionamiento.

CONCEPTO	NATURALEZA	2019	2018
<b>Patrimonio Contribuido</b>			
Donaciones de Capital	Acreedora	\$ 556,898,002.13	\$ 556,898,002.13
<b>Suma</b>		<b>\$ 556,898,002.13</b>	<b>\$ 556,898,002.13</b>

### Patrimonio Generado

#### Resultados del Ejercicio (Ahorro/Desahorro)

El resultado positivo obtenido al periodo que se informa asciende a \$ 51, 885,038.20 y representa las adquisiciones de bienes muebles e inmuebles consideradas como inversión, así como, la disponibilidad financiera para cubrir gastos de operación y/o inversión.

CONCEPTO	PROCEDENCIA	2019	2018
<b>Patrimonio Generado</b>			
Resultados del Ejercicio (Ahorro/Desahorro)	Ingresos y Otros Beneficios menos Gastos y Otras Pérdidas	\$ 51,885,038.20	\$ 36,783,986.64
	<b>Suma</b>	<b>\$ 51,885,038.20</b>	<b>\$ 36,783,986.64</b>

#### Resultados de Ejercicios Anteriores

Este rubro se integra principalmente por saldos de años anteriores, así como, por el traspaso del resultado del ejercicio anterior, efectuado al inicio del presente ejercicio; también se incluyen, aquellos movimientos realizados en el periodo que se informa por concepto de: transferencias de bienes muebles e inmuebles a otras dependencias u organismos públicos, bajas de activos por encontrarse defectuosos e inservibles y por actas circunstanciadas de hechos, así como, reintegros de años anteriores y depuración de saldos.

CONCEPTO	PROCEDENCIA	2019	2018
<b>Patrimonio Generado</b>			
Resultados de Ejercicios Anteriores	Traspaso de Saldos, Transferencias, Bajas de Bienes, Reintegros, y Depuración Contable.	\$ 553,162,992.37	\$ 520,608,390.99
	<b>Suma</b>	<b>\$ 553,162,992.37</b>	<b>\$ 520,608,390.99</b>

### **NOTAS AL ESTADO DE FLUJOS DE EFECTIVO**

#### **Efectivo y Equivalentes**

El análisis de los saldos inicial y final que figuran en la última parte del Estado de Flujos de Efectivo en la cuenta de efectivo y equivalentes es como sigue:

**GOBIERNO CONSTITUCIONAL DEL ESTADO DE CHIAPAS**  
**UNIVERSIDAD DE CIENCIAS Y ARTES DE CHIAPAS**  
**SISTEMA CONTABLE 2019**

**NOTAS A LOS ESTADOS FINANCIEROS**  
**DEL 1o. DE ENERO AL 31 DE DICIEMBRE DE 2019**

Página 16 de 28

Fecha: 21/02/2020

CONCEPTO	2019	2018
Bancos/Dependencias y Otros	529,719.67	93,989.46
Inversiones Temporales (Hasta 3 Meses)	5,578,418.65	5,578,418.65
Fondos con Afectación Específica	49,416,388.87	45,250,127.01
Depósitos de Fondos de Terceros en Garantía y/o Administración	318,300.00	318,300.00
<b>Suma</b>	<b>\$ 55,842,827.19</b>	<b>\$ 51,240,835.12</b>

Al 31 de Diciembre de 2019, se realizaron adquisiciones de bienes muebles e inmuebles con recursos presupuestales, por un importe total de \$ 693,171.00, mismos que a continuación de describen:

Adquisiciones de bienes muebles e inmuebles con recursos presupuestales:

CONCEPTO	2019	2018
Mobiliario y Equipo de Administración	\$ 239,683.00	\$ 2,459,876.14
Maquinaria y Equipo Educacional y Recreativo	94,434.24	261,603.86
Equipo e Instrumental Médico y de Laboratorio	238,363.53	0.00
Maquinaria, Otros Equipos y Herramientas	120,690.23	0.00
<b>Suma</b>	<b>\$ 693,171.00</b>	<b>\$ 2,721,480.00</b>

Conciliación de los Flujos de Efectivo Netos de las Actividades de Operación y la cuenta de Ahorro/Desahorro antes de Rubros Extraordinarios.

CONCEPTO	2019	2018
<b>Ahorro/Desahorro antes de Rubros Extraordinarios</b>	<b>\$ 51,885,038.20</b>	<b>\$ 36,783,986.64</b>
<i>Movimientos de partidas (o rubros) que no afectan el efectivo</i>		
Disminución de Bienes por Pérdida, Obsolescencia y Deterioro		0
Otros Gastos Varios		0
<b>Flujos de Efectivo Netos de las Actividades de Operación</b>	<b>\$ 51,885,038.20</b>	<b>\$ 36,783,986.64</b>



**CONCILIACIÓN ENTRE LOS INGRESOS PRESUPUESTARIOS Y CONTABLES  
CORRESPONDIENTE DEL 1 DE ENERO AL 31 DE DICIEMBRE DE 2019  
( Pesos)**

<b>Total de Ingresos Presupuestarios</b>	<b>\$ 513,479,806.07</b>
--	--------------------------

<b>Más Ingresos Contables No Presupuestarios</b>	<b>78,188,369.56</b>
Ingresos Financieros	29.18
Incremento por Variación de Inventarios	
Disminución del Exceso de Estimaciones por Pérdida o Deterioro u	
Obsolescencia	
Disminución del Exceso de Provisiones	
Otros ingresos y Beneficios Varios	141,574.44
Otros Ingresos Contables no Presupuestarios	78,046,765.94

<b>Menos Ingresos Presupuestarios No Contables</b>	<b>\$ 0.00</b>
Aprovechamientos Patrimoniales	
Ingresos Derivados de Financiamientos	
Otros ingresos Presupuestarios no Contables	

<b>Total de Ingresos Contables</b>	<b>\$ 591,668,175.63</b>
------------------------------------	--------------------------

**CONCILIACIÓN ENTRE LOS EGRESOS PRESUPUESTARIOS Y LOS GASTOS CONTABLES  
 CORRESPONDIENTE DEL 1 DE ENERO AL 31 DE DICIEMBRE DE 2019  
 ( Pesos )**

<b>Total de Egresos Presupuestarios</b>	<b>\$ 513,479,806.07</b>
---	--------------------------

<b>Menos Egresos Presupuestarios No Contables</b>	<b>\$ 693,171.00</b>
Materias Primas y Materiales de Producción y Comercialización	
Materiales y Suministros	
Mobiliario y Equipo de Administración	\$ 239,683.00
Mobiliario y Equipo Educacional y Recreativo	94,434.24
Equipo e Instrumental Médico y de Laboratorio	238,363.53
Vehículos y Equipo de Transporte	
Equipo de Defensa y Seguridad	
Maquinaria, Otros Equipos y Herramientas	120,690.23
Bienes Inmuebles	
Activos Intangibles	
Obra Pública en Bienes de Dominio Público	
Obra Pública en Bienes Propios	
Acciones y Participaciones de Capital	
Concesión de Préstamos	
Inversiones en Fideicomisos, Mandatos y Otros Análogos	
Provisiones para Contingencias y Otras Erogaciones Especiales	
Amortización de la Deuda Pública	
Adeudos de Ejercicios Fiscales Anteriores (ADEFAS)	
Otros Egresos Presupuestarios No Contables	

<b>Más Gastos Contables No Presupuestarios</b>	<b>\$ 26,996,502.36</b>
Estimaciones, Depreciaciones, Deterioros, Obsolescencia y Amortizaciones	
Provisiones	
Disminución de Inventarios	
Aumento por Insuficiencia de Estimaciones por Pérdida o Deterioro u Obsolescencia	
Aumento por Insuficiencia de Provisiones	
Otros Gastos	26,996,502.36
Otros Gastos Contables No Presupuestarios	

<b>Total de Gastos Contables</b>	<b>\$ 539,783,137.43</b>
----------------------------------	--------------------------

---

**NOTAS DE MEMORIA (CUENTAS DE ORDEN)**

---

Las cuentas de orden se utilizan para registrar los movimientos de valores que no afecten o modifiquen el balance de la Universidad de Ciencias y Artes de Chiapas, sin embargo, su incorporación en libros es necesaria con fines de recordatorio contable, de control y en general sobre los aspectos administrativos, o bien, para consignar sus derechos o responsabilidades contingentes que puedan, o no, presentarse en el futuro.

Al 31 de Diciembre de 2019, las cuentas que se manejan para efectos de estas Notas son las siguientes:

- **Contables:** Refleja las emisión de obligaciones al 31 de Diciembre de 2019:

CONCEPTO	2019
<b>Cuentas de Orden Contables</b>	
<b>Contables</b>	
Valores	
Emisión de Obligaciones	
Avales y Garantías	
Juicios	
Contratos para Inversión Mediante Proyectos para Prestación de Servicios (PPS) y Similares	
Bienes en Concesionados o en Comodato	

- **Presupuestarias:**

- **Cuentas de Ingresos:** Las cuentas presupuestarias de ingresos que se utilizan son: Ley de Ingresos Estimada, Ley de Ingresos por Ejecutar, Modificaciones a la Ley de Ingresos Estimada, Ley de Ingresos Devengada, Ley de Ingresos Recaudada a continuación se presenta el total del presupuesto de la Universidad de Ciencias y Artes de Chiapas.
- **Cuentas de Egresos:** Las cuentas presupuestarias de egresos que se utilizan son: Presupuesto de Egresos Aprobado, Modificaciones al Presupuesto de Egresos Aprobado, Presupuesto de Egresos por Ejercer, Presupuesto de Egresos Comprometido, Presupuesto de Egresos Devengado, Presupuesto de Egresos Ejercido y Presupuesto de Egresos Pagado, a continuación se presenta el total del presupuesto de la Universidad de Ciencias y Artes de Chiapas.

**GOBIERNO CONSTITUCIONAL DEL ESTADO DE CHIAPAS**  
**UNIVERSIDAD DE CIENCIAS Y ARTES DE CHIAPAS**  
**SISTEMA CONTABLE 2019**  
**NOTAS A LOS ESTADOS FINANCIEROS**  
**DEL 1o. DE ENERO AL 31 DE DICIEMBRE DE 2019**

<b>CONCEPTO</b>	<b>2019</b>
<b>Cuentas de Orden Presupuestarias</b>	
<b>Cuentas de Ingresos</b>	
Ley de Ingresos Estimada	
Ley de Ingresos por Ejecutar	
Modificaciones a la Ley de Ingresos Estimada	
Ley de Ingresos Devengada	
Ley de Ingresos Recaudada	
<b>Cuentas de Egresos</b>	
Presupuesto de Egresos Aprobado	503,355,956.32
Modificaciones al Presupuesto de Egresos Aprobado	114,058,449.63
Presupuesto de Egresos por Ejercer	70,067,782.82
Presupuesto de Egresos Comprometido	671,538.32
Presupuesto de Egresos Devengado	19,520,058.78
Presupuesto de Egresos Ejercido	0.00
Presupuesto de Egresos Pagado	527,155,026.03

---

## **NOTAS DE GESTIÓN ADMINISTRATIVA**

---

### **1.- Introducción**

La Universidad de Ciencias y Artes de Chiapas; es un organismo auxiliar del Ejecutivo Estatal, con personalidad jurídica y patrimonio propio, autonomía administrativa, presupuestal, técnica, de gestión, de operación y de ejecución para el adecuado desarrollo de sus atribuciones, de conformidad a lo establecido en el artículo 1º del decreto de creación del mismo.

La Universidad de Ciencias y Artes de Chiapas es la instancia facultada para establecer y dirigir las políticas en materia de comunicación social de la administración pública estatal, de conformidad con los objetivos, metas y lineamientos que determine el titular del poder ejecutivo.

#### **MISIÓN**

Formar profesionales altamente calificados en las áreas científicas, artísticas, humanísticas y técnicas, mediante procesos permanentes de innovación educativa, comprometidos con la cultura de la mejora continua, el respeto a la diversidad humana y al desarrollo sustentable, condiciones insustituibles para mejorar la vida de la sociedad chiapaneca.

#### **VISIÓN**

La Universidad de Ciencias y Artes de Chiapas está posicionada con un fuerte reconocimiento social en la región por la pertinencia de su oferta académica, sustentada en programas educativos reconocidos por su buena calidad, cuerpos académicos consolidados, que cultivan líneas de generación y aplicación del conocimiento, y que logran una fuerte vinculación con el sector social, basada en un permanente programa de mejora continua; así mismo, se reconoce por sus procesos administrativos y de apoyo académico certificados, por la actualización constante de su normatividad y por la infraestructura adecuada a sus necesidades.

### **2.- Panorama Económico y Financiero**

La situación económica y financiera de la Universidad de Ciencias y Artes de Chiapas fue aceptable durante el ejercicio; debido a que fueron tomados en cuenta todos los lineamientos y normas emitidos por el Consejo Nacional de Armonización Contable (CONAC), y los recursos ministrados por la Secretaría de Hacienda fueron presupuestados y erogados de manera adecuada tanto presupuestal, contable y financiera.

### **3.- Autorización e Historia**

#### ***a) Fecha de Creación***

La Universidad de Ciencias y Artes de Chiapas "UNICACH", fue creada mediante Decreto Número 139, aprobado por la Honorable Quincuagésima Octava Legislatura Constitucional del Estado Libre y Soberano de Chiapas, que se publicó en el Periódico Oficial del Estado, en el Número 013 de fecha 1º de febrero de 1995.

Obtuvo su autonomía mediante el Decreto Número 140, que contiene la Ley Orgánica aprobada por la Honorable Sexagésima Legislatura Constitucional del Estado Libre y Soberano de Chiapas, publicada en el Periódico Oficial del Estado Numero 009 de fecha 23 de febrero del año 2000.

### ***b) Principales Cambios en su Estructura***

No hay cambios relevantes.

## **4.- Organización y Objeto Social**

### ***a) Objeto Social***

La Universidad de Ciencias y Artes de Chiapas, es responsable de integrar y difundir con oportunidad las acciones y hechos de interés social, económico y político de la gestión gubernamental.

- Impartir con validez oficial, educación superior en los niveles, grados y modalidades de: técnico universitario o profesional asociado, licenciatura, especialización, maestría, doctorado y programas de actualización en sus modalidades escolar y de educación abierta y a distancia, para formar profesionales, investigadores, profesores y técnicos universitarios o profesionales asociados, comprometidos con el desarrollo de Chiapas.
- Planear, programar y evaluar la enseñanza superior que imparta, dando atención prioritaria a la formación de técnicos universitarios o profesionales asociados y profesionales en las disciplinas relacionadas con el desarrollo socioeconómico estatal y regional.
- Vincular a la institución con el sistema de educación media del estado, con el propósito de establecer mecanismos de apoyo a la orientación vocacional, para fortalecer la elección profesional adecuada a los planes y programas que imparte la Universidad y a la educación superior en general.
- Organizar y desarrollar actividades de investigación humanística, socioeconómica, tecnológica, científica y artística, atendiendo de manera fundamental a los problemas regionales, estatales y nacionales, en relación con las necesidades del desarrollo socioeconómico de la entidad.
- Preservar y difundir los valores culturales, históricos y sociales de la comunidad chiapaneca, así como el patrimonio natural.
- Extender los servicios a la comunidad, actuando como agente de cambio para elevar los niveles de ingreso y desarrollo, mediante convenios e intercambios con instituciones públicas, privadas y sociales en general y en particular con grupos de campesinos, pequeños propietarios, industriales, comerciantes y prestadores de servicios, desarrollar proyectos de integración de sociedades de producción, distribución, comercialización y consumo de bienes y servicios, así como con organismos, entidades e instituciones públicas de carácter federal, estatal y municipal, para el desarrollo de actividades y la prestación de servicios relacionados con los estudios que imparte.
- Procurar que la educación que se imparta en la Universidad se oriente además, al desarrollo integral de la personalidad y facultades del estudiante, fomentándole el amor a la patria y a Chiapas, el respeto a los valores esenciales del hombre, la conciencia de responsabilidad y solidaridad social y la conservación de la naturaleza.

### ***b) Principal Actividad***

- Impartir educación superior en los niveles de profesional asociado, licenciatura, especialización maestría y doctorado, en sus modalidades escolar, no escolarizada y mixta; procurando que la formación de profesionales corresponda a las necesidades de Desarrollo del Estado de Chiapas.
- Organizar y desarrollar actividades de investigación humanística, socioeconómica, tecnológica,

científica y artística, orientada fundamentalmente a la atención de los problemas y necesidades del desarrollo regional, estatal y nacional.

- Preservar, rescatar, conservar y difundir los valores culturales, históricos y sociales del Estado de Chiapas, así como el patrimonio natural del Estado.
- Promover la vinculación con los diferentes sectores de la sociedad.

#### ***c) Ejercicio Fiscal***

2019

#### ***d) Régimen Jurídico***

La Universidad de Ciencias y Artes de Chiapas; está registrada ante el Servicio de Administración Tributaria como persona moral con fines no lucrativos, cuya actividad económica es la administración pública estatal en general, y sus obligaciones son las siguientes:

- Presentar la declaración y pago provisional mensual de retenciones de impuestos sobre la renta (ISR), y sueldos y salarios.
- Presentar la declaración anual donde se informe sobre las retenciones de los trabajadores que recibieron sueldos y salarios, y trabajadores asimilados a salarios.
- Presentar declaración informativa anual de subsidio al empleo.
- Presentar declaración informativa mensual de proveedores por tasas de IVA y de IEPS.

#### ***e) Consideraciones Fiscales del Ente***

La Universidad de Ciencias y Artes de Chiapas, se ubica dentro de las personas morales a que se refiere el artículo 95 y 102 de la LISR, pero tiene otras obligaciones como:

- *Presentar la declaración y pago provisional de retenciones de ISR por Sueldos y Salarios*
- *INFONAVIT*
- *IMSS*
- *2% Impuesto Sobre Nóminas*
- *10% de ISR por Arrendamientos de Inmuebles*
- *2% Impuesto Sobre Nóminas a prestadores de servicios*

**f) Estructura Organizacional Básica**

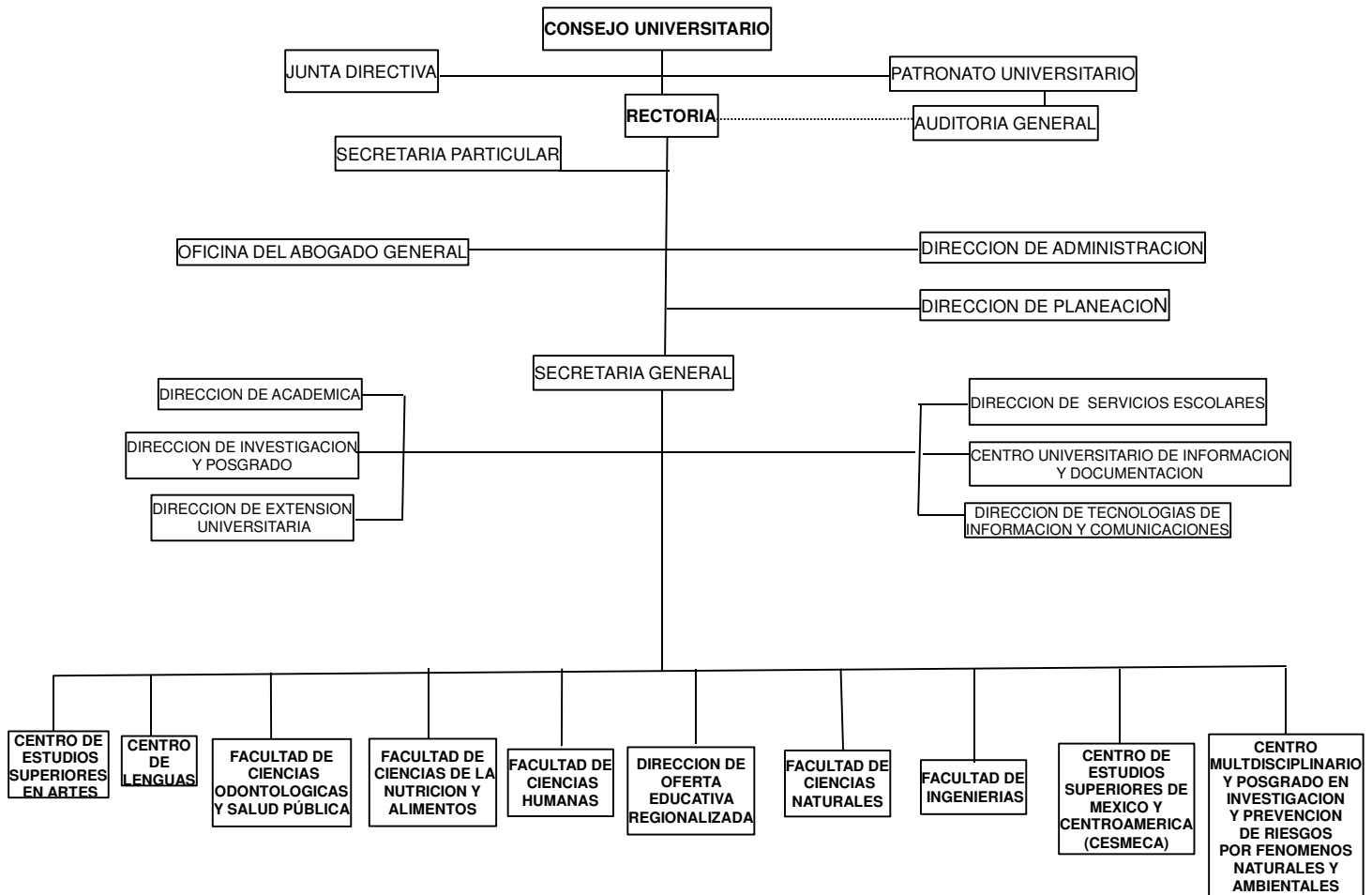

**g) Fideicomisos, Mandatos y Análogos de los cuales es Fideicomitente o Fideicomisario**

Esta cuenta representa inversiones en Fideicomisos, celebrados mediante contrato por las siguientes partes:

- Fideicomitente.- Universidad de Ciencias y Artes de Chiapas
- Fideicomisaria.- La propia Universidad
- Fiduciarios.- BBV-Bancomer, S.A. y Banamex, S. A.

Dichos Fideicomisos tienen por objeto la creación de un Patrimonio Autónomo que permitan al Fideicomitente ejercer por conducto del Comité Técnico un control sobre las cantidades provenientes del Programa del Mejoramiento del Profesorado (PROMEP) y Programa de Fortalecimiento en la Calidad Educativa (PFCE). Al mes que se informa el saldo total en Fideicomisos es de \$ 1, 764,135.38



## **5.- Bases de Preparación de los Estados Financieros**

Para llevar a cabo la preparación de los Estados Financieros del presente ejercicio se consideró lo siguiente:

a) Si se ha observado la normatividad emitida por el CONAC y las disposiciones legales aplicables.

Se ha observado en cierta medida la Normatividad emitida por el CONAC y la Ley General de Contabilidad Gubernamental (LGCG), para la emisión de los estados financieros.

b) La normatividad aplicada para el reconocimiento, valuación y revelación de los diferentes rubros de la información financiera, así como las bases de medición utilizadas para la elaboración de los estados financieros; por ejemplo: costo histórico, valor de realización, valor razonable, valor de recuperación o cualquier otro método empleado y los criterios de aplicación de los mismos.

Todas las cuentas que afectan económicamente a la Universidad de Ciencias y Artes de Chiapas, están cuantificados en términos monetarios y se registran al costo histórico. El costo histórico de las operaciones corresponde al monto erogado para su adquisición conforme a la documentación contable original justificativa y comprobatoria.

c) Postulados básicos.

Las bases de preparación de los estados financieros de la Universidad de Ciencias y Artes de Chiapas, aplican los postulados básicos siguientes:

- 1.- Sustancia Económica
- 2.- Entes Públicos
- 3.- Existencia Permanente
- 4.- Revelación Suficiente
- 5.- Importancia Relativa
- 6.- Registro e Integración Presupuestaria
- 7.- Consolidación de la Información Financiera
- 8.- Devengo Contable
- 9.- Valuación
- 10.- Dualidad Económica
- 11.- Consistencia

d) Normatividad supletoria. En caso de emplear varios grupos de normatividades (normatividades supletorias), deberá realizar la justificación razonable correspondiente, su alineación con los PBCG y a las características cualitativas asociadas descritas en el MCCG (documentos publicados en el Diario Oficial de la Federación, agosto 2009). (No Aplica)

e) Para las Entidades que por primera vez estén implementando la base devengado de acuerdo a la Ley de Contabilidad; deberán considerar políticas de reconocimientos, plan de implementación, presentar los últimos estados financieros con la Normatividad anteriormente utilizada. (No Aplica)

## **6.- Políticas de Contabilidad Significativas**

(No Aplica)

## **7.- Posición en Moneda Extranjera y Protección por Riesgo Cambiario**

(No Aplica)

## **8.- Reporte Analítico del Activo**

El estado analítico del activo, muestra la variación entre el saldo final y el saldo inicial del periodo. Al 31 de Diciembre de 2019, se reporta una variación positiva de \$ 266, 048,994.57, el cual es mayor en comparación al ejercicio 2018.

La variación que presenta el activo, se integra de la siguiente manera:

- a) La variación positiva por \$ 4, 601,992.07 del Rubro Efectivo y Equivalentes se debe al aumento en bancos por cobro en las cuotas en este cuarto trimestre.
- b) La variación negativa por \$ 113, 173,257.40, del rubro Derecho a Recibir Efectivo o Equivalentes se debe al déficit en los préstamos otorgados a trabajadores de esta Universidad, los cuales están pendiente de recuperar.
- c) La variación negativa por \$ 1, 951,700.40, del rubro Derecho a Recibir Bienes y Servicios se debe a la reclasificación pendientes de ejercicios anteriores.
- d) La variación negativa por \$ 2, 729,928.22, del rubro Inversiones Financieras a Largo Plazo se debe al déficit en los recursos provenientes de los fideicomisos y convenios.
- e) La variación positiva por \$ 246, 156,202.49, del rubro Derechos a Recibir Efectivo o Equivalentes a Largo Plazo se debe a saldos pendientes de pago en ejercicios anteriores de diversos proveedores y préstamos otorgados pendientes de recuperar.
- f) La variación positiva por \$ 6, 583,817.42 del rubro Bienes Muebles se debe al incremento presentado en los bienes comprados con recursos propios de esta Universidad y recursos Presupuestales, activos necesarios para su funcionamiento.
- g) La variación positiva por \$ 308,129.96, del rubro Activos Intangibles se debe a la adquisición de Licencias para el funcionamiento operativo de esta Universidad.
- h) La variación positiva por \$ 126, 253,738.65, del rubro Activos Diferidos se debe al incremento en las operaciones que están en proceso de regularización presupuestal en lo que va en este cuarto trimestre.

CONCEPTO	SALDO INICIAL	CARGOS DEL PERIODO	ABONOS DEL PERIODO	SALDO FINAL	VARIACIÓN DEL PERIODO
<b>ACTIVO</b>	<b>1,526,524,274.69</b>	<b>2,475,355,921.43</b>	<b>2,209,306,926.86</b>	<b>1,792,573,269.26</b>	<b>266,048,994.57</b>
<b>Activo Circulante</b>	<b>290,894,875.39</b>	<b>2,066,414,079.18</b>	<b>2,176,937,044.91</b>	<b>180,371,909.66</b>	<b>(110,522,965.73)</b>
Efectivo y Equivalentes	51,240,835.12	1,643,961,267.81	1,639,359,275.74	55,842,827.19	4,601,992.07
Derechos a Recibir Efectivo o Equivalentes	237,702,339.87	422,452,811.37	535,626,068.77	124,529,082.47	(113,173,257.40)
Derechos a Recibir Bienes o Servicios	1,951,700.40		1,951,700.40		(1,951,700.40)
<b>Activo No Circulante</b>	<b>1,235,629,399.30</b>	<b>408,941,842.25</b>	<b>32,369,881.95</b>	<b>1,612,201,359.60</b>	<b>376,571,960.30</b>
Inversiones Financieras a Largo Plazo	11,644,246.66	5,079,550.96	7,809,479.18	8,914,318.44	(2,729,928.22)
Derechos a Recibir Efectivo o Equivalentes a Largo Plazo		247,105,304.89	949,102.40	246,156,202.49	246,156,202.49
Bienes Inmuebles, Infraestructura y Construcciones en Proceso	724,062,990.75			724,062,990.75	
Bienes Muebles	370,154,732.58	6,589,6132.42	5,796.00	376,738,550.00	6,583,817.42
Activos Intangibles	1,817,498.29	308,129.96		2,125,628.25	308,129.96
Activos Diferidos	127,949,931.02	149,859,243.02	23,605,504.37	254,203,669.67	126,253,738.65

### 9.- Fideicomisos, Mandatos y Análogos

Esta cuenta representa inversiones en Fideicomisos, celebrados mediante contrato por las siguientes partes:

- Fideicomitente.- Universidad de Ciencias y Artes de Chiapas
- Fideicomisaria.- La propia Universidad
- Fiduciarios.- BBV-Bancomer, S.A. y Banamex, S. A.

Dichos Fideicomisos tienen por objeto la creación de un Patrimonio Autónomo que permitan al Fideicomitente ejercer por conducto del Comité Técnico un control sobre las cantidades provenientes del Programa del Mejoramiento del Profesorado (PROMEP) y Programa de Fortalecimiento en la Calidad Educativa (PFCE). Al mes que se informa el saldo total en Fideicomisos es de \$ 1, 764,135.38

### 10.- Reporte de la Recaudación

(No Aplica)

### 11.- Información sobre la Deuda y el Reporte Analítico de la Deuda

(No Aplica)

### 12.- Calificaciones Otorgadas

(No Aplica)

### **13.- Proceso de Mejora**

#### **a) Principales Políticas de Control Interno**

- Manual de Procedimientos: Nos indica los procedimientos que debemos seguir de forma ordenada en el desarrollo de las actividades; evitando duplicidad de esfuerzos.
- Ley General de Contabilidad Gubernamental (LGCG): Nos establece los criterios generales que rigen la contabilidad gubernamental y la emisión de información financiera, incluyendo la presupuestaria y programática en forma razonable y transparente.
- Normatividad Contable: Tiene por objeto efectuar el registro contable de los recursos públicos y la preparación de informes financieros de forma armonizada, que dan transparencia para la interpretación, evaluación, fiscalización y entrega de informes; regulando las operaciones contables.
- Normas Presupuestarias: Nos indica cómo se ejecuta el gasto público, administrándolo con eficiencia, eficacia, economía, transparencia y honradez, para rendir cuentas de los recursos públicos, así mismo contribuir a fortalecer la armonización presupuestaria y contable.

#### **b) Medidas de Desempeño Financiero, Metas y Alcance**

1.- Se continúa trabajando en el cambio trascendental que es el proceso de armonización contable para atender en tiempo y forma el nuevo esquema de la contabilidad gubernamental, y generando así los beneficios en materia de información financiera, transparencia y rendición de cuentas.

### **14.- Información por Segmentos**

(No Aplica)

### **15.- Eventos Posteriores al Cierre**

(No Aplica)

### **16.- Partes Relacionadas**

“No existen partes relacionadas que pudieran ejercer influencia significativa sobre la toma de decisiones financieras y operativas”

### **17.- Responsabilidad sobre la Presentación Razonable de la Información Contable**

“Bajo protesta de decir verdad declaramos que los Estados Financieros y sus Notas, son razonablemente correctos y son responsabilidad del emisor”

RUBRO DE INGRESOS	INGRESO					DIFERENCIA
	ESTIMADO	AMPLIACIONES Y REDUCCIONES	MODIFICADO	DEVENGADO	RECAUDADO	(RECAUDADO - ESTIMADO)
Impuestos	0.00	0.00	0.00	0.00	0.00	0.00
Cuotas y Aportaciones de Seguridad Social	0.00	0.00	0.00	0.00	0.00	0.00
Contribuciones de Mejoras	0.00	0.00	0.00	0.00	0.00	0.00
Derechos	0.00	0.00	0.00	0.00	0.00	0.00
Productos	25,112,691.92	0.00	25,112,691.92	141,574.44	141,574.44	(24,971,117.48)
Aprovechamientos						
Ingresos por Venta de Bienes, Prestación de Servicios y Otros Ingresos	22,000,000.00	21,924,597.53	43,924,597.53	43,924,597.53	43,924,597.53	21,924,597.53
Participaciones, Aportaciones, Convenios, Incentivos Derivados de la Colaboración Fiscal y Fondos Distintos de Aportaciones	290,589,952.00	424,623.00	291,014,575.00	291,014,575.00	291,014,575.00	424,623.00
Transferencias, Asignaciones, Subsidios y Subvenciones, y Pensiones y Jubilaciones	165,653,312.40	90,934,087.08	256,587,399.48	256,587,399.48	256,587,399.48	90,934,087.08
Ingresos Derivados de Financiamientos	0.00	0.00	0.00	0.00	0.00	0.00
<b>Total</b>	<b>503,355,956.32</b>	<b>113,283,307.61</b>	<b>616,639,263.93</b>	<b>591,668,146.45</b>	<b>591,668,146.45</b>	
				<b>Ingresos Excedentes</b>		<b>88,312,190.13</b>

ESTADO ANALÍTICO DE INGRESOS POR FUENTE DE FINANCIAMIENTO	INGRESO					DIFERENCIA
	ESTIMADO	AMPLIACIONES Y REDUCCIONES	MODIFICADO	DEVENGADO	RECAUDADO	(RECAUDADO - ESTIMADO)
Ingresos del Gobierno	46,006,003.90	13,228,856.43	59,234,860.33	34,263,742.85	34,263,742.85	(11,742,261.05)
Impuestos						
Cuotas y Aportaciones de Seguridad Social	0.00	0.00	0.00	0.00	0.00	0.00
Contribuciones de Mejoras	0.00	0.00	0.00	0.00	0.00	0.00
Derechos	0.00	0.00	0.00	0.00	0.00	0.00
Productos	25,112,691.92	0.00	25,112,691.92	141,574.44	141,574.44	(24,971,117.48)
Aprovechamientos	0.00	0.00	0.00	0.00	0.00	0.00
Participaciones, Aportaciones, Convenios, Incentivos Derivados de la Colaboración Fiscal y Fondos Distintos de Aportaciones	0.00	0.00	0.00	0.00	0.00	0.00
Transferencias, Asignaciones, Subsidios y Subvenciones, y Pensiones y Jubilaciones	20,893,311.98	13,228,856.43	34,122,168.41	34,122,168.41	34,122,168.41	13,228,856.43
Ingresos de Organismos y Empresas	457,349,952.42	100,054,451.18	557,404,403.60	557,404,403.60	557,404,403.60	100,054,451.18
Cuotas y Aportaciones de Seguridad Social						
Productos						
Ingresos por Venta de Bienes, Prestación de Servicios y Otros Ingresos	22,000,000.00	21,924,597.53	43,924,597.53	43,924,597.53	43,924,597.53	21,924,597.53
Transferencias, Asignaciones, Subsidios y Subvenciones, y Pensiones y Jubilaciones	435,349,952.42	78,129,853.65	513,479,806.07	513,479,806.07	513,479,806.07	78,129,853.65
Ingresos Derivados de Financiamiento	0.00	0.00	0.00	0.00	0.00	0.00
Ingresos Derivados de Financiamientos	0.00	0.00	0.00	0.00	0.00	0.00
<b>Total</b>	<b>503,355,956.32</b>	<b>113,283,307.61</b>	<b>616,639,263.93</b>	<b>591,668,146.45</b>	<b>591,668,146.45</b>	
				<b>Ingresos Excedentes</b>		<b>88,312,190.13</b>



GOBIERNO DEL ESTADO DE CHIAPAS  
RAMO O DEPENDENCIA: Universidad de Ciencias y Artes de Chiapas

ESTADO ANALÍTICO DEL EJERCICIO DEL PRESUPUESTO DE EGRESOS CLASIFICACIÓN POR OBJETO DEL GASTO  
(CAPITULOS Y CONCEPTOS)  
DEL 1 DE ENERO AL 31 DE DICIEMBRE DE 2019

(Pesos)

RPA-1

CAPG	CG	DESCRIPCIÓN	PRESUPUESTO DE EGRESOS					SUB EJERCICIO
			APROBADO	AMPLIACIONES - REDUCCIONES	MODIFICADO	DEVENGADO	PAGADO	
4000		Transferencias, Asignaciones, Subsidios y Otras Ayudas.	435,349,952.42	78,129,853.65	513,479,806.07	513,479,806.07	512,866,248.54	0.00
	4100	Transferencias Internas y Asignaciones al Sector Público.	435,349,952.42	78,129,853.65	513,479,806.07	513,479,806.07	512,866,248.54	0.00
<b>TOTAL DEL GASTO:</b>			<b>435,349,952.42</b>	<b>78,129,853.65</b>	<b>513,479,806.07</b>	<b>513,479,806.07</b>	<b>512,866,248.54</b>	<b>0.00</b>



GOBIERNO DEL ESTADO DE CHIAPAS

RAMO O DEPENDENCIA: Universidad de Ciencias y Artes de Chiapas

ESTADO ANALÍTICO DEL EJERCICIO DEL PRESUPUESTO DE EGRESOS CLASIFICACIÓN ECONÓMICA POR TIPO DE GASTO  
DEL 1 DE ENERO AL 31 DE DICIEMBRE DE 2019

(Pesos)

RPA-2

CONCEPTO	PRESUPUESTO DE EGRESOS					SUBEJERCICIO
	APROBADO	AMPLIACIONES - REDUCCIONES	MODIFICADO	DEVENGADO	PAGADO	
<b>GASTO CORRIENTE</b>	435,349,952.42	77,436,682.65	512,786,635.07	512,786,635.07	512,357,068.93	0.00
<b>GASTO DE CAPITAL</b>	0.00	693,171.00	693,171.00	693,171.00	509,179.61	0.00
<b>AMORTIZACIÓN DE LA DEUDA Y DISMINUCIÓN DE PASIVOS</b>	0.00	0.00	0.00	0.00	0.00	0.00
<b>PENSIONES Y JUBILACIONES</b>	0.00	0.00	0.00	0.00	0.00	0.00
<b>PARTICIPACIONES</b>	0.00	0.00	0.00	0.00	0.00	0.00
<b>TOTAL DEL GASTO:</b>	435,349,952.42	78,129,853.65	513,479,806.07	513,479,806.07	512,866,248.54	0.00



**GOBIERNO CONSTITUCIONAL DEL ESTADO DE CHIAPAS**  
**RAMO O DEPENDENCIA: Universidad de Ciencias y Artes de Chiapas**  
**ESTADO ANALÍTICO DEL EJERCICIO DEL PRESUPUESTO DE EGRESOS EN CLASIFICACIÓN**  
**ADMINISTRATIVA/ORGANISMO**  
**DEL 1 DE ENERO AL 31 DE DICIEMBRE DE 2019**

(Pesos)

RPA-3

CONCEPTO	PRESUPUESTO DE EGRESOS					SUBEJERCICIO
	APROBADO	AMPLIACIONES - REDUCCIONES	MODIFICADO	DEVENGADO	PAGADO	
<b>TOTAL</b>	435,349,952.42	78,129,853.65	513,479,806.07	513,479,806.07	512,866,248.54	0.00
<b>ENTIDADES PARAESTATALES Y FIDEICOMISOS NO EMPRESARIALES Y NO FINANCIEROS</b>	435,349,952.42	78,129,853.65	513,479,806.07	513,479,806.07	512,866,248.54	0.00
Universidad de Ciencias y Artes de Chiapas	435,349,952.42	78,129,853.65	513,479,806.07	513,479,806.07	512,866,248.54	0.00





GOBIERNO CONSTITUCIONAL DEL ESTADO DE CHIAPAS  
RAMO O DEPENDENCIA: Universidad de Ciencias y Artes de Chiapas  
ESTADO ANALÍTICO DEL EJERCICIO DEL PRESUPUESTO DE EGRESOS EN CLASIFICACIÓN  
ADMINISTRATIVA/PODERES  
DEL 1 DE ENERO AL 31 DE DICIEMBRE DE 2019

(Pesos)

RPA-4

CONCEPTO	PRESUPUESTO DE EGRESOS					SUBEJERCICIO
	APROBADO	AMPLIACIONES - REDUCCIONES	MODIFICADO	DEVENGADO	PAGADO	
PODER EJECUTIVO	NO APLICA					
PODER LEGISLATIVO	NO APLICA					
PODER JUDICIAL	NO APLICA					
ORGANOS AUTONOMOS	NO APLICA					





GOBIERNO DEL ESTADO DE CHIAPAS

RAMO O DEPENDENCIA: Universidad de Ciencias y Artes de Chiapas

ESTADO ANALÍTICO DEL EJERCICIO DEL PRESUPUESTO DE EGRESOS CLASIFICACIÓN FUNCIONAL (FINALIDAD Y FUNCIÓN)

DEL 1 DE ENERO AL 31 DE diciembre DE 2019

(Pesos)

RPA-6

FI	FU	CONCEPTO	EGRESOS					SUB EJERCICIO
			APROBADO	AMPLIACIONES - REDUCCIONES	MODIFICADO	DEVENGADO	PAGADO	
2		Desarrollo Social	435,349,952.42	78,129,853.65	513,479,806.07	513,479,806.07	512,866,248.54	0.00
	2.5	Educación	435,349,952.42	78,129,853.65	513,479,806.07	513,479,806.07	512,866,248.54	0.00
<b>TOTAL DEL GASTO:</b>			<b>435,349,952.42</b>	<b>78,129,853.65</b>	<b>513,479,806.07</b>	<b>513,479,806.07</b>	<b>512,866,248.54</b>	<b>0.00</b>

Fecha:

IDENTIFICACIÓN DE CRÉDITO O INSTRUMENTO	CONTRATACIÓN / COLOCACIÓN	AMORTIZACIÓN	ENDEUDAMIENTO NETO
CRÉDITOS BANCARIOS			

TOTAL CRÉDITOS BANCARIOS

OTROS INSTRUMENTOS DE DEUDA

**NO APLICA**

TOTAL DE INTERESES DE OTROS INSTRUMENTOS DE DEUDA

TOTAL

Fecha:

IDENTIFICACIÓN DE CRÉDITO O INSTRUMENTO	DEVENGADO	PAGADO
CRÉDITOS BANCARIOS		

TOTAL DE INTERESES DE CRÉDITOS BANCARIOS

OTROS INSTRUMENTOS DE DEUDA
-----------------------------

TOTAL DE INTERESES DE OTROS INSTRUMENTOS DE DEUDA

TOTAL

**NO APLICA**



**GOBIERNO DEL ESTADO DE CHIAPAS**  
 RAMO O DEPENDENCIA: Universidad de Ciencias y Artes de Chiapas  
**GASTO POR CATEGORÍA PROGRAMÁTICA**  
 DEL 1 DE ENERO AL 31 DE DICIEMBRE DE 2019  
 (Pesos)

RPA-7

CONCEPTO	PRESUPUESTO DE EGRESOS					SUBEJERCICIO
	APROBADO	AMPLIACIONES - REDUCCIONES	MODIFICADO	DEVENGADO	PAGADO	
<b>Programas</b>	<b>435,349,952.42</b>	<b>78,129,853.65</b>	<b>513,479,806.07</b>	<b>513,479,806.07</b>	<b>512,866,248.54</b>	<b>0.00</b>
<b>Subsidios: Sector Social y Privado o Entidades Federativas y Municipios</b>	<b>0.00</b>	<b>0.00</b>	<b>0.00</b>	<b>0.00</b>	<b>0.00</b>	<b>0.00</b>
Otros Subsidios	0.00	0.00	0.00	0.00	0.00	0.00
Sujetos a Reglas de Operación	0.00	0.00	0.00	0.00	0.00	0.00
<b>Desempeño de las Funciones</b>	<b>435,349,952.42</b>	<b>78,129,853.65</b>	<b>513,479,806.07</b>	<b>513,479,806.07</b>	<b>512,866,248.54</b>	<b>0.00</b>
Específicos	0.00	0.00	0.00	0.00	0.00	0.00
Funciones de las Fuerzas Armadas (Únicamente Gobierno Federal)	0.00	0.00	0.00	0.00	0.00	0.00
Planeación, seguimiento y evaluación de políticas públicas	0.00	0.00	0.00	0.00	0.00	0.00
Prestación de Servicios Públicos	435,349,952.42	78,129,853.65	513,479,806.07	513,479,806.07	512,866,248.54	0.00
Promoción y fomento	0.00	0.00	0.00	0.00	0.00	0.00
Provisión de Bienes Públicos	0.00	0.00	0.00	0.00	0.00	0.00
Proyectos de inversión	0.00	0.00	0.00	0.00	0.00	0.00
Regulación y supervisión	0.00	0.00	0.00	0.00	0.00	0.00
<b>Administrativos y de Apoyo</b>	<b>0.00</b>	<b>0.00</b>	<b>0.00</b>	<b>0.00</b>	<b>0.00</b>	<b>0.00</b>
Apoyo a la función pública y al mejoramiento de la gestión	0.00	0.00	0.00	0.00	0.00	0.00
Apoyo al proceso presupuestario y para mejorar la eficiencia institucional	0.00	0.00	0.00	0.00	0.00	0.00
Operaciones ajenas	0.00	0.00	0.00	0.00	0.00	0.00
<b>Compromisos</b>	<b>0.00</b>	<b>0.00</b>	<b>0.00</b>	<b>0.00</b>	<b>0.00</b>	<b>0.00</b>
Desastres Naturales	0.00	0.00	0.00	0.00	0.00	0.00
Obligaciones de cumplimiento de resolución jurisdiccional	0.00	0.00	0.00	0.00	0.00	0.00
<b>Obligaciones</b>	<b>0.00</b>	<b>0.00</b>	<b>0.00</b>	<b>0.00</b>	<b>0.00</b>	<b>0.00</b>
Aportaciones a fondos de estabilización	0.00	0.00	0.00	0.00	0.00	0.00
Aportaciones a fondos de inversión y reestructura de pensiones	0.00	0.00	0.00	0.00	0.00	0.00
Aportaciones a la seguridad social	0.00	0.00	0.00	0.00	0.00	0.00
Pensiones y jubilaciones	0.00	0.00	0.00	0.00	0.00	0.00
<b>Programas de Gasto Federalizado (Gobierno Federal)</b>	<b>0.00</b>	<b>0.00</b>	<b>0.00</b>	<b>0.00</b>	<b>0.00</b>	<b>0.00</b>
Gasto Federalizado	0.00	0.00	0.00	0.00	0.00	0.00
<b>Participaciones a entidades federativas y municipios</b>	<b>0.00</b>	<b>0.00</b>	<b>0.00</b>	<b>0.00</b>	<b>0.00</b>	<b>0.00</b>
<b>Costo financiero, deuda o apoyos a deudores y ahorradores de la banca</b>	<b>0.00</b>	<b>0.00</b>	<b>0.00</b>	<b>0.00</b>	<b>0.00</b>	<b>0.00</b>
<b>Adeudos de ejercicios fiscales anteriores</b>	<b>0.00</b>	<b>0.00</b>	<b>0.00</b>	<b>0.00</b>	<b>0.00</b>	<b>0.00</b>
<b>TOTAL DEL GASTO:</b>	<b>435,349,952.42</b>	<b>78,129,853.65</b>	<b>513,479,806.07</b>	<b>513,479,806.07</b>	<b>512,866,248.54</b>	<b>0.00</b>



**GOBIERNO CONSTITUCIONAL DEL ESTADO DE CHIAPAS  
UNIVERSIDAD DE CIENCIAS Y ARTES DE CHIAPAS**

**PROGRAMAS Y PROYECTOS DE INVERSIÓN  
DEL 1 DE ENERO AL 31 DE DICIEMBRE DEL 2019**

PP	PROGRAMA PRESUPUESTARIO / PROYECTO ESTRATÉGICO	MUNICIPIO / COBERTURA	PRESUPUESTO DE EGRESOS				AVANCE % DEVENGADO/ MODIFICADO
			APROBADO	MODIFICADO	DEVENGADO	PAGADO	

**NO APLICA**

---

## INDICADORES DE RESULTADOS

Organismo Público: Universidad de Ciencias y Artes de Chiapas

Página 1 de 1

SUBFUNCIÓN / TIPO DE PROYECTO	UNIDAD DE MEDIDA	METAS				PRESUPUESTO APROBADO ( PESOS )	PRESUPUESTO MODIFICADO ( PESOS )	PRESUPUESTO DEVENGADO ( PESOS )	BENEFICIARIOS				
		PROGRAM. ANUAL	MODIF. ANUAL	ALCANZ. AL PERIODO	% CUMPLIM./ MODIF.				MUNICIPIO	LOCALIDAD	MUJER	HOMBRE	PERSONA
<b>EDUCACIÓN</b>													
<b>EDUCACION SUPERIOR</b>						<b>435 349 952.42</b>	<b>513 479 806.07</b>	<b>513 479 806.07</b>					
<b>PROYECTOS INSTITUCIONALES:</b>													
<b>CONTRIBUIR A IMPULSAR LA COBERTURA, CON CALIDAD Y PERTINENCIA EN LA EDUCACIÓN SUPERIOR EN EL ESTADO</b>						435 349 952.42	469 774 575.42	469 774 575.42	Cobertura Estatal	Cobertura Estatal	5 075	3817	8 892
Alumnos aspirantes y aceptados	Alumno	4 095.00	4 095.00	4 314.00	105.35								
Programas educativos evaluables	Programa	17.00	17.00	17.00	100.00								
Mantenimiento de procesos certificados	Proceso	2.00	2.00	0.00	0.00								
Apoyos a los programas educativos	Programa	52.00	52.00	49.00	94.23								
<b>PAGO DE SEGURIDAD SOCIAL</b>							31 345 878.47	31 345 878.47	Cobertura Estatal	Cobertura Estatal	775	957	1 732
Número de pagos a realizar	Pago	1.00	1.00	1.00	100.00	0.00							
<b>PROGRAMA FORTALECIMIENTO DE LA CALIDAD EDUCATIVA 2019 (PFCE)</b>							4 236 580.00	4 236 580.00	Cobertura Estatal	Cobertura Estatal	3 175	2 800	5 975
Número de programas integrales elaborados	Programa	1.00	1.00	1.00	100.00	0.00							
<b>INCREMENTO AL SUELDO Y PRESTACIONES DEL PERSONAL ACADEMICO 2019</b>							6 000 000.00	6 000 000.00	Cobertura Estatal	Cobertura Estatal	345	480	825
Realizar pago de incremento salarial	Pago	1.00	1.00	1.00	100.00	0.00							
<b>PROGRAMA PARA EL DESARROLLO PROFESIONAL DOCENTE, PARA EL TIPO SUPERIOR 2019 (PRODEP). PRIMERA APORTACIÓN</b>							2 122 772.18	2 122 772.18	Cobertura Estatal	Cobertura Estatal	1	4	5
Número de PTC beneficiados con apoyos PRODEP	Investigador	5.00	5.00	5.00	100.00	0.00							



**GOBIERNO CONSTITUCIONAL DEL ESTADO DE CHIAPAS**
**SECRETARÍA DE HACIENDA  
 PRESUPUESTO DE EGRESOS 2019**
**AVANCE DE CUMPLIMIENTO DE INDICADORES ESTRATÉGICOS  
 ENERO - DICIEMBRE**
**Organismo Público:** 2.1.1.2.0.020 Universidad de Ciencias y Artes de Chiapas

Misión				
Formar profesionales altamente calificados en las áreas científicas, artísticas, humanísticas y técnicas, mediante procesos permanentes de innovación educativa, comprometidos con la cultura de la mejora continua, el respeto a la diversidad humana y al desarrollo sustentable, condiciones insustituibles para mejorar la vida de la sociedad chiapaneca.				

Visión				
Ser la institución de educación superior líder en la región Sur-Sureste del país, competitiva regionalmente, con impacto estatal, reconocida por su modelo de regionalización, universidad virtual, contribución a la cobertura de la educación superior de Chiapas, programa de internacionalización, vinculación con los sectores productivos y social teniendo como puente la formación de profesionales y la investigación científica y humanística, así como la innovación tecnológica, Sistema de gobierno, dirección y gestión eficiente, eficaz, transparente y pulcro.				

COMPORTAMIENTO DEL EJERCICIO DEL GASTO								
Concepto					Aprobado (A)	Modificado (B)	Devengado (C)	% Devengado C/B
Fin	F	SF	SSF	Descripción				
<b>TOTALES</b>					<b>435,349,952.42</b>	<b>513,479,806.07</b>	<b>513,479,806.07</b>	<b>100.00</b>
2				Desarrollo Social	435,349,952.42	513,479,806.07	513,479,806.07	100.00
	5			Educación	435,349,952.42	513,479,806.07	513,479,806.07	100.00
		3		Educación Superior	435,349,952.42	513,479,806.07	513,479,806.07	100.00
			1	Educación Normal	0.00	2,122,772.18	2,122,772.18	100.00
			2	Licenciatura Universitaria	435,349,952.42	511,357,033.89	511,357,033.89	100.00

Objetivos de Desarrollo Sostenible	
Clave	Descripción
04	Garantizar una educación inclusiva, equitativa y de calidad y promover oportunidades de aprendizaje durante toda la vida para todos.

Metas de los Objetivos de Desarrollo Sostenible		
ODS	No. Meta	Descripción
04	03	Garantizar una educación inclusiva, equitativa y de calidad y promover oportunidades de aprendizaje durante toda la vida para todos.
	10	De aquí a 2030, asegurar el acceso igualitario de todos los hombres y las mujeres a una formación técnica, profesional y superior de calidad, incluida la enseñanza universitaria.
		De aquí a 2030, aumentar considerablemente la oferta de docentes calificados, incluso mediante la cooperación internacional para la formación de docentes en los países en desarrollo, especialmente los países menos adelantados y los pequeños Estados insulares en desarrollo.

Objetivos del Plan Nacional		
Eje	Objetivo	Descripción
2	02	Bienestar. Garantizar el derecho a la educación laica, gratuita, incluyente, pertinente y de calidad en todos los tipos, niveles y modalidades del Sistema Educativo Nacional y para todas las personas.

Objetivos del Plan Estatal				
Eje	Tema	Pol. Púb.	Objetivo	Descripción

**GOBIERNO CONSTITUCIONAL DEL ESTADO DE CHIAPAS**
**SECRETARÍA DE HACIENDA  
 PRESUPUESTO DE EGRESOS 2019**
**AVANCE DE CUMPLIMIENTO DE INDICADORES ESTRATÉGICOS  
 ENERO - DICIEMBRE**
**Organismo Público:** 2.1.1.2.0.020 Universidad de Ciencias y Artes de Chiapas

Objetivos del Plan Estatal				
Eje	Tema	Pol. Púb.	Objetivo	Descripción
3	2	04	01	Educación, Ciencia y Cultura. Educación para todos. Educación superior de calidad. Elevar la calidad de la educación superior.

Estrategias del Plan Estatal		
Clave Alineación PED	No. Est.	Descripción
320401	01	Incrementar la cobertura en educación superior.
	02	Mejorar la calidad de la oferta educativa.

Programa Sectorial		
Programa	Clave Alineación	Descripción
A	202320401	En Construcción.

Objetivos Estratégicos		
No. Obj.	Clave Alineación	Descripción
1	202320401A	Contribuir a impulsar la cobertura y la calidad en educación de nivel superior en el estado de Chiapas.

Indicadores Estratégicos																	
No. Obj	No. Ind	Tipo y Dimensión	Unidad de Medida	Nombre del Indicador	Descripción Cualitativa (Numerador / Denominador)	Año y Valor de Línea Base	Denominador ( A )	Total Numerador	Programado ( B )				Avances				
									Modificado ( C )				Efic. del Ejer. D/C	Meta Indic. D/A			
									Alcanzado ( D )								
									Trimestres								
				I	II	III	IV										
1	1	Gestión Eficacia	Programa	Porcentaje de oferta educativa de nivel superior	Número de programas educativos alcanzados. / Total de programas educativos programados.	2019	52.00	52.00	52.00	52.00	52.00	52.00	52.00	0.00	0.00	94.23%	94.23%
								49.00	49.00	49.00	49.00	49.00	49.00	0.00	0.00		

Productos y Servicios	Cientes y Usuarios
Formación de profesionales altamente calificados en las áreas, científicas, artísticas y humanísticas.	Personas radicadas principalmente en el estado de Chiapas que cuenten con estudios concluidos del nivel medio superior y pregrado o su equivalente.



GOBIERNO CONSTITUCIONAL DEL ESTADO DE CHIAPAS  
UNIVERSIDAD DE CIENCIAS Y ARTES DE CHIAPAS  
SISTEMA CONTABLE 2019  
INDICADORES DE LA POSTURA FISCAL  
DEL 1 DE ENERO AL 31 DE DICIEMBRE DE 2019

Página 1 de 1  
21/02/2020

Fecha:

CONCEPTO	ESTIMADO	DEVENGADO	PAGADO
<b>I. Ingresos Presupuestarios</b>	<b>503,355,956.32</b>	<b>591,668,146.45</b>	<b>591,668,146.45</b>
Ingresos del Gobierno de la Entidad Federativa			
Ingresos del Sector Paraestatal	503,355,956.32	591,668,146.45	591,668,146.45
<b>II. Egresos Presupuestarios</b>	<b>503,355,956.32</b>	<b>539,783,137.43</b>	<b>527,155,026.03</b>
Egresos del Gobierno de la Entidad Federativa			
Egresos del Sector Paraestatal	503,355,956.32	539,783,137.43	527,155,026.03
<b>III. Balance Presupuestario (Superávit o Déficit) (III = I - II)</b>		<b>51,885,009.02</b>	<b>64,513,120.42</b>

CONCEPTO	ESTIMADO	DEVENGADO	PAGADO
<b>III. Balance Presupuestario (Superávit o Déficit)</b>		<b>51,885,009.02</b>	<b>64,513,120.42</b>
<b>IV. Intereses, Comisiones y GastoS de la Deuda</b>			
<b>V. Balance Primario (Superávit o Déficit) (V = III - IV)</b>		<b>51,885,009.02</b>	<b>64,513,120.42</b>

CONCEPTO	ESTIMADO	DEVENGADO	PAGADO
<b>A. Financiamiento</b>			
<b>B. Amortización de la Deuda</b>			
<b>C. Endeudamiento o Desendeudamiento (C= A - B)</b>			



GOBIERNO CONSTITUCIONAL DEL ESTADO DE CHIAPAS  
UNIVERSIDAD DE CIENCIAS Y ARTES DE CHIAPAS  
SISTEMA CONTABLE 2019  
RELACIÓN DE CUENTAS BANCARIAS PRODUCTIVAS ESPECÍFICAS  
DEL 1 DE ENERO AL 31 DE DICIEMBRE DE 2019

Fecha: 21/02/2020

FONDO, PROGRAMA O CONVENIO	DATOS DE LA CUENTA BANCARIA		
	INSTITUCIÓN BANCARIA	NÚMERO DE CUENTA	TIPO DE CUENTA
UCACH PFCE 2019	CITIBANAMEX, S.A.	70150429356	Maestra de Recursos Federales
UCACH PROGRAMA PARA EL DESARROLLO PROFESIONAL DOCENTE PRODEP	SANTANDER, S.A.	65507227786	Maestra de Recursos Federales



GOBIERNO CONSTITUCIONAL DEL ESTADO DE CHIAPAS  
UNIVERSIDAD DE CIENCIAS Y ARTES DE CHIAPAS  
SISTEMA CONTABLE 2019  
RELACIÓN DE ESQUEMAS BURSÁTILES Y DE COBERTURAS FINANCIERAS  
DEL 1 DE ENERO AL 31 DE DICIEMBRE DE 2019

Página 1 de 1  
Fecha: 21/02/2020

RELACIÓN DE ESQUEMAS BURSÁTILES Y DE COBERTURAS FINANCIERAS

---

**NO APLICA**

CONCEPTO	31 DE DICIEMBRE DE 2019	31 DE DICIEMBRE DE 2018	CONCEPTO	31 DE DICIEMBRE DE 2019	31 DE DICIEMBRE DE 2018
<b>ACTIVO</b>			<b>PASIVO</b>		
<b>Activo Circulante</b>			<b>Pasivo Circulante</b>		
<b>Efectivo y Equivalentes</b>	<b>55,842,827.19</b>	<b>51,240,835.12</b>	<b>Cuentas por Pagar a Corto Plazo</b>	<b>248,868,976.88</b>	<b>166,197,360.29</b>
Efectivo			Servicios Personales por Pagar a Corto Plazo	305,330.71	4,272,515.62
Bancos/Tesorería			Proveedores por Pagar a Corto Plazo	24,724,001.66	19,040,567.13
Bancos/Dependencias y Otros	529,719.67	93,989.46	Contratistas por Obras Públicas por Pagar a Corto Plazo		
Inversiones Temporales (hasta 3 meses)	5,578,418.65	5,578,418.65	Participaciones y Aportaciones por Pagar a Corto Plazo		
Fondos con Afectación Específica	49,416,388.87	45,250,127.01	Transferencias Otorgadas por Pagar a Corto Plazo		
Depósitos de Fondos de Terceros en Garantía y/o Administración	318,300.00	318,300.00	Intereses, Comisiones y Otros Gastos de la Deuda Pública por Pagar a Corto Plazo		
Otros Efectivos y Equivalentes			Retenciones y Contribuciones por Pagar a Corto Plazo	165,905,897.05	631,817.51
<b>Derechos a Recibir Efectivo o Equivalentes</b>	<b>124,529,082.47</b>	<b>237,702,339.87</b>	Devoluciones de la Ley de Ingresos por Pagar a Corto Plazo		
Inversiones Financieras de Corto Plazo			Otras Cuentas por Pagar a Corto Plazo	57,933,747.46	142,252,460.03
Cuentas por Cobrar a Corto Plazo	8,293,046.10	4,864,971.87	<b>Documentos por Pagar a Corto Plazo</b>		
Deudores Diversos por Cobrar a Corto Plazo	1,718,380.98	6,656,001.79	Documentos Comerciales por Pagar a Corto Plazo		
Ingresos por Recuperar a Corto Plazo			Documentos con Contratistas por Obras Públicas por Pagar a Corto Plazo		
Deudores por Anticipos de la Tesorería a Corto Plazo			Otros Documentos por Pagar a Corto Plazo		
Préstamos Otorgados a Corto Plazo	114,517,655.39	226,180,740.13	<b>Porción a Corto Plazo de la Deuda Pública a Largo Plazo</b>		
Otros Derechos a Recibir Efectivo o Equivalentes a Corto Plazo		626.08	Porción a Corto Plazo de la Deuda Pública		
<b>Derechos a Recibir Bienes o Servicios</b>	<b>0.00</b>	<b>1,951,700.40</b>	Porción a Corto Plazo de Arrendamiento Financiero		
Anticipo a Proveedores por Adquisición de Bienes y Prestación de Serv. a Corto Plazo	(0.00)	1,951,700.40	<b>Títulos y Valores a Corto Plazo</b>		
Anticipo a Proveedores por Adquisición de Bienes Inmuebles y Muebles a Corto Plazo			<b>Pasivos Diferidos a Corto Plazo</b>		
Anticipo a Proveedores por Adquisición de Bienes Intangibles a Corto Plazo			Ingresos Cobrados por Adelantado a Corto Plazo		
Anticipo a Contratistas por Obras Públicas a Corto Plazo			Intereses Cobrados por Adelantado a Corto Plazo		
Otros Derechos a Recibir Bienes o Servicios a Corto Plazo			Otros Pasivos Diferidos a Corto Plazo		
<b>Inventarios</b>			<b>Fondos y Bienes de Terceros en Garantía y/o Administración a Corto Plazo</b>	<b>1,764,135.38</b>	<b>11,861,141.69</b>
Inventario de Mercancías para Venta			Fondos en Garantía a Corto Plazo		
Inventario de Mercancías Terminadas			Fondos en Administración a Corto Plazo		
Inventario de Mercancías en Proceso de Elaboración			Fondos Contingentes a Corto Plazo		
Inventario de Materias Primas, Materiales y Suministros para Producción			Fondos de Fideicomisos, mandatos y Contratos Análogos a Corto Plazo	1,764,135.38	11,861,141.69
Bienes en Tránsito			Otros Fondos de Terceros en Garantía y/o Administración a Corto Plazo		
<b>Almacenes</b>			Valores y Bienes en Garantía a Corto Plazo		
<b>Estimación por Pérdida o Deterioro de Activos Circulantes</b>			<b>Provisiones a Corto Plazo</b>		
Estimaciones para cuentas incobrables por Derechos a Recibir Efectivo o Equivalentes			Provisión para Demandas y Juicios a Corto Plazo		
Estimación por Deterioro de Inventarios			Provisión para Contingencias a Corto Plazo		
<b>Otros Activos Circulantes</b>			Otras Provisiones a Corto Plazo		
Valores en Garantía			<b>Otros Pasivos a Corto Plazo</b>		
Bienes en Garantía (excluye depósitos de fondos)			Ingresos por Clasificar		
Bienes Derivados de Embargos, Decomisos, Aseguramientos y Dación en Pago			Recaudación por Participar		
Adquisición con Fondos de Terceros			Otros Pasivos Circulantes		
<b>Total de Activos Circulantes</b>	<b>180,371,909.66</b>	<b>290,894,875.39</b>	<b>Total de Pasivos Circulantes</b>	<b>250,633,112.26</b>	<b>178,058,501.98</b>
<b>Activo No Circulante</b>			<b>Pasivo No Circulante</b>		
<b>Inversiones Financieras a Largo Plazo</b>	<b>8,914,318.44</b>	<b>11,644,246.66</b>	<b>Cuentas por Pagar a Largo Plazo</b>	<b>12,296,627.84</b>	<b>20,875.00</b>
Derechos a Recibir Efectivo o Equivalentes a Largo Plazo	246,156,202.49		Documentos por Pagar a Largo Plazo		
Bienes Inmuebles, Infraestructura y Construcciones en Proceso	724,062,990.75	724,062,990.75	Deuda Pública a Largo Plazo		
Bienes Muebles	376,738,550.00	370,154,732.58	<b>Pasivos Diferidos a Largo Plazo</b>	<b>360,330,418.37</b>	<b>234,154,517.95</b>
Activos Intangibles	2,125,628.25	1,817,498.29	Fondos y Bienes de Terceros en Garantía y/o Administración a Largo Plazo	7,367,078.09	
Depreciación, Deterioro y Amortización Acumulada de Bienes			Provisiones a Largo Plazo		
Activos Diferidos	254,203,669.67	127,949,931.02			
Estimación por Pérdida o Deterioro de Activos no Circulantes			<b>Total de Pasivos No Circulantes</b>	<b>379,994,124.30</b>	<b>234,175,392.95</b>
<b>Otros Activos no Circulantes</b>			<b>Total del Pasivo</b>	<b>630,627,236.56</b>	<b>412,233,894.93</b>
<b>Total de Activos No Circulantes</b>	<b>1,612,201,359.60</b>	<b>1,235,629,399.30</b>	<b>HACIENDA PÚBLICA/PATRIMONIO</b>		
			<b>Hacienda Pública/Patrimonio Contribuido</b>	<b>556,898,002.13</b>	<b>556,898,002.13</b>
			Aportaciones		
			Donaciones de Capital	556,898,002.13	556,898,002.13
			Actualización de la Hacienda Pública / Patrimonio		
			Hacienda Pública/Patrimonio Generado	605,048,030.57	557,392,377.63
			Resultados del Ejercicio (Ahorro/Desahorro)	51,885,038.20	36,783,986.64
			Resultados de Ejercicios Anteriores	553,162,992.37	520,608,390.99
			Revalúos		
			Reservas		
			Rectificaciones de Resultados de Ejercicios Anteriores		
			Exceso o Insuficiencia en la Actualización de la Hacienda Pública/Patrimonio		
			Resultado por Posición Monetaria		
			Resultado por Tenencia de Activos no Monetarios		
			<b>Total Hacienda Pública/Patrimonio</b>	<b>1,161,946,032.70</b>	<b>1,114,290,379.76</b>
<b>Total del Activo</b>	<b>1,792,573,269.26</b>	<b>1,526,524,274.69</b>	<b>Total del Pasivo y Hacienda Pública/Patrimonio</b>	<b>1,792,573,269.26</b>	<b>1,526,524,274.69</b>

DENOMINACIÓN DE LA DEUDA PÚBLICA Y OTROS PASIVOS	SALDO AL 31 DE DICIEMBRE DE 2018	DISPOSICIONES DEL PERIODO	AMORTIZACIONES DEL PERIODO	REVALUACIONES, RECLASIFICACIONES Y OTROS AJUSTES	SALDO FINAL DEL PERIODO	PAGO DE INTERESES DEL PERIODO	PAGO DE COMISIONES Y DEMAS COSTOS ASOCIADOS DURANTE EL PERIODO
<b>Deuda Pública</b>	0.00	0.00	0.00	0.00	0.00	0.00	0.00
<b>Corto Plazo</b>	0.00	0.00	0.00	0.00	0.00	0.00	0.00
Instituciones de Crédito							
Títulos y Valores							
Arrendamientos Financieros							
<b>Largo Plazo</b>	0.00	0.00	0.00	0.00	0.00	0.00	0.00
Instituciones de Crédito							
Títulos y Valores							
Arrendamientos Financieros							
<b>Otros Pasivos</b>	412,233,894.93				630,627,236.56		
<b>Total de la Deuda Pública y Otros Pasivos</b>	<b>412,233,894.93</b>	<b>0.00</b>	<b>0.00</b>	<b>0.00</b>	<b>630,627,236.56</b>	<b>0.00</b>	<b>0.00</b>
<b>Deuda Contingente (informativo)</b>	0.00	0.00	0.00	0.00	0.00	0.00	0.00
Deuda Contingente 1							
Deuda Contingente 2							
Deuda Contingente XX							
<b>Valor de Instrumentos Bono Cupón Cero (informativo)</b>	0.00	0.00	0.00	0.00	0.00	0.00	0.00
Instrumento Bono Cupón Cero 1							
Instrumento Bono Cupón Cero 2							
Instrumento Bono Cupón Cero XX							

OBLIGACIONES A CORTO PLAZO	MONTO CONTRATADO	PLAZO PACTADO	TASA DE INTERÉS	COMISIONES Y COSTOS RELACIONADOS	TASA EFECTIVA
<b>Obligaciones a Corto Plazo (Informativo)</b>	0.00			0.00	
Crédito 1					
Crédito 2					
Crédito XX					



GOBIERNO CONSTITUCIONAL DEL ESTADO DE CHIAPAS  
UNIVERSIDAD DE CIENCIAS Y ARTES DE CHIAPAS  
SISTEMA CONTABLE 2019  
INFORME ANALÍTICO DE OBLIGACIONES DIFERENTES DE FINANCIAMIENTOS  
DEL 1 DE ENERO AL 31 DE DICIEMBRE DE 2019

Página 1 de 1  
Fecha: 21/02/2020

LDF - 3

DENOMINACIÓN DE LAS OBLIGACIONES DIFERENTES DE FINANCIAMIENTO	FECHA DEL CONTRATO	FECHA DE INICIO DE OPERACIÓN DEL PROYECTO	FECHA DE VENCIMIENTO	MONTO DE LA INVERSIÓN PACTADO	PLAZO PACTADO	MONTO PROMEDIO MENSUAL DEL PAGO DE LA CONTRAPRESTACIÓN	MONTO PROMEDIO MENSUAL DEL PAGO DE LA CONTRAPRESTACIÓN CORRESPONDIENTE AL PAGO DE INVERSIÓN	MONTO PAGADO DE LA INVERSIÓN AL 31 DE DICIEMBRE DE 2019	MONTO PAGADO DE LA INVERSIÓN ACTUALIZADO AL 31 DE DICIEMBRE DE 2019	SALDO PENDIENTE POR PAGAR DE LA INVERSIÓN AL 31 DE DICIEMBRE DE 2019
<b>APP's</b>				0.00		0.00	0.00	0.00	0.00	0.00
APP 1										
APP 2										
APP 3										
APP XX										
<b>Otros Instrumentos</b>				0.00		0.00	0.00	0.00	0.00	0.00
Otro Instrumento 1										
Otro Instrumento 2										
Otro Instrumento 3										
Otro Instrumento XX										
<b>Total de Obligaciones Diferentes de Financiamiento</b>				0.00		0.00	0.00	0.00	0.00	0.00

**NO APLICA**



CONCEPTO	ESTIMADO/ APROBADO	DEVENGADO	RECAUDADO/ PAGADO
<b>Ingresos Totales</b>	<b>503,355,956.32</b>	<b>591,668,146.45</b>	<b>591,668,146.45</b>
Ingresos de Libre Disposición	212,766,004.32	294,294,219.27	294,294,219.27
Transferencias Federales Etiquetadas	290,589,952.00	297,373,927.18	297,373,927.18
Financiamiento Neto			
<b>Egresos Presupuestarios</b>	<b>503,355,956.32</b>	<b>539,783,137.43</b>	<b>527,155,026.03</b>
Gasto No Etiquetado (sin incluir Amortización de la Deuda Pública)	212,766,004.32	242,409,210.25	230,364,656.38
Gasto Etiquetado (sin incluir Amortización de la Deuda Pública)	290,589,952.00	297,373,927.18	296,790,369.65
<b>Remanentes del Ejercicio Anterior</b>	<b>25,112,691.92</b>	<b>10,291,943.31</b>	<b>10,291,943.31</b>
Remanentes de Ingresos de Libre Disposición aplicados en el periodo	25,112,691.92	10,291,943.31	10,291,943.31
Remanentes de Transferencias Federales Etiquetadas aplicados en el periodo			
<b>Balance Presupuestario</b>	<b>25,112,691.92</b>	<b>62,176,952.33</b>	<b>74,805,063.73</b>
<b>Balance Presupuestario sin Financiamiento Neto</b>	<b>25,112,691.92</b>	<b>62,176,952.33</b>	<b>74,805,063.73</b>
<b>Balance Presupuestario sin Financiamiento Neto y sin Remanentes del Ejercicio Anterior</b>	<b>0.00</b>	<b>51,885,009.02</b>	<b>64,513,120.42</b>

CONCEPTO	APROBADO	DEVENGADO	PAGADO
<b>Intereses, Comisiones y Gastos de la Deuda</b>	<b>0.00</b>	<b>0.00</b>	<b>0.00</b>
Intereses, Comisiones y Gastos de la Deuda con Gasto No Etiquetado			
Intereses, Comisiones y Gastos de la Deuda con Gasto Etiquetado			
<b>Balance Primario</b>	<b>0.00</b>	<b>51,885,009.02</b>	<b>64,513,120.42</b>

CONCEPTO	ESTIMADO/ APROBADO	DEVENGADO	RECAUDADO/ PAGADO
<b>Financiamiento</b>	<b>0.00</b>	<b>0.00</b>	<b>0.00</b>
Financiamiento con Fuente de Pago de Ingresos de Libre Disposición			
Financiamiento con Fuente de Pago de Transferencias Federales Etiquetadas			
<b>Amortización de la Deuda</b>	<b>0.00</b>	<b>0.00</b>	<b>0.00</b>
Amortización de la Deuda Pública con Gasto No Etiquetado			
Amortización de la Deuda Pública con Gasto Etiquetado			
<b>Financiamiento Neto</b>	<b>0.00</b>	<b>0.00</b>	<b>0.00</b>

CONCEPTO	ESTIMADO/ APROBADO	DEVENGADO	RECAUDADO/ PAGADO
Ingresos de Libre Disposición	212,766,004.32	294,294,219.27	294,294,219.27
Financiamiento Neto con Fuente de Pago de Ingresos de Libre Disposición	0.00	0.00	0.00
Financiamiento con Fuente de Pago de Ingresos de Libre Disposición			
Amortización de la Deuda Pública con Gasto No Etiquetado			
Gasto No Etiquetado (sin incluir Amortización de la Deuda Pública)	212,766,004.32	242,409,210.25	230,364,656.38
Remanentes de Ingresos de Libre Disposición aplicados en el periodo	25,112,691.92	10,291,943.31	10,291,943.31
<b>Balance Presupuestario de Recursos Disponibles</b>	<b>25,112,691.92</b>	<b>62,176,952.33</b>	<b>74,221,506.20</b>
<b>Balance Presupuestario de Recursos Disponibles sin Financiamiento Neto</b>	<b>25,112,691.92</b>	<b>62,176,952.33</b>	<b>74,221,506.20</b>

CONCEPTO	ESTIMADO/ APROBADO	DEVENGADO	RECAUDADO/ PAGADO
Transferencias Federales Etiquetadas	290,589,952.00	297,373,927.18	297,373,927.18
Financiamiento Neto con Fuente de Pago de Transferencias Federales Etiquetadas	0.00	0.00	0.00
Financiamiento con Fuente de Pago de Transferencias Federales Etiquetadas			
Amortización de la Deuda Pública con Gasto Etiquetado			
Gasto Etiquetado (sin incluir Amortización de la Deuda Pública)	290,589,952.00	297,373,927.18	296,790,369.65
Remanentes de Transferencias Federales Etiquetadas aplicados en el periodo	0.00	0.00	0.00
<b>Balance Presupuestario de Recursos Etiquetados</b>	<b>0.00</b>	<b>0.00</b>	<b>583,557.53</b>
<b>Balance Presupuestario de Recursos Etiquetados sin Financiamiento Neto</b>	<b>0.00</b>	<b>0.00</b>	<b>583,557.53</b>





**GOBIERNO CONSTITUCIONAL DEL ESTADO DE CHIAPAS**  
**UNIVERSIDAD DE CIENCIAS Y ARTES DE CHIAPAS**  
**SISTEMA CONTABLE 2019**  
**RELACIÓN DE BIENES MUEBLES QUE COMPONEN SU PATRIMONIO**  
**Cuenta Pública al 31 de Diciembre de 2019**

Página 1 de 85

CÓDIGO	DESCRIPCIÓN DEL BIEN	Fecha:	21/02/2020	VALOR EN LIBROS
	<b>1241 MOBILIARIO Y EQUIPO DE ADMINISTRACION</b>			<b>\$110,755,081.90</b>
12419000	Techo para mesa (170 X 150 CM.)			3,107.33
12419000	Escalera de Tijera Aluminio			1,358.26
12419000	Carro utilitario PLUS			2,143.68
12419000	Rotafolio			1,759.00
12419000	Cinco Repisas			23,194.20
12419000	Mesa			2,613.56
12419000	Troquel de uso rudo para grabado en seco de logotipo UNICACH con moneda superior de Laton			8,949.40
12419000	Licuadora			1,316.60
12419000	Cinco Entrepaños			5,214.20
12419000	Procesador de Alimentos			1,676.20
12419000	Dos Reguladores			1,471.66
12419000	3 ACCES POINT			7,367.16
12419000	Cesto de basura			671.15
12419000	Dos Bancas fijas			4,512.94
12419000	NO BREAKS			1,128.27
12419000	Dos Computadoras portatiles			41,718.99
12419000	Ruteador			887.04
12419000	Cincuenta Bancos			30,781.18
12419000	Techo para mesa			3,107.33
12419000	Molino/Cafe			7,611.60
12419000	Maquina/Hielo			3,840.00
12419000	Equipo			18,230.00
12419000	Cuatro Licuadoras			4,685.78
12419000	Horno Electrico			1,389.00
12419000	Repisa			2,450.00
12419000	Caja registradora			2,590.80
12419000	Garabatos			3,360.00
12419000	Bascula			876.00
12419000	Batidora			946.79
12419000	Tableta Samsug			4,347.54
12419000	Disco duro externo ADATA			1,154.54
12419000	Impresora multifuncional laser brother			2,668.00
12419000	Rotafolio			1,879.20
12419000	Computadora portatil Marca APPLE Modelo MAC BOOK PRO 13			30,649.52
12419000	Sillon ECONOMALLA, asiento en tela, respaldo de malla, base estrella de 5 puntas en metal terminada en cromo y con rodajas tipo dual.			1,336.46
12419000	Impresora multifuncional monocromatica modelo: E515DN IMARCA: DELL			4,704.96
12419000	Tableta modelo:IPAD PRO(MPDY2LL/A) MARCA: APPLE pantalla retina pantalla MULTI-TOUCHE de 10.5 pulgadas (diagonal) retroiluminada por LED			44,404.80
12419000	Computadora portatil marca APPLE modelo MAC BOOK PRO 13			35,726.84
12419000	Tableta digitizadora marca WACOM modelo INTUOS S			2,627.40
12419000	Computadora portatil marca DELL MODELO			18,113.40
12419000	Silla de visita Estructura en acero y tapizada			572.23
12419000	Silla ejecutiva ERGONOMICA MOD. BM9040			2,849.96
12419000	Computadora de escritorio. HP 400 G4			23,548.00
12419000	Impresora de inyeccion de tinta Color tamaño tabloide			2,993.96
12419000	Impresora LÁSERJET monocromatica HP modelo M203DW (G3Q47A)			3,778.12
12419000	Silla Ejecutiva ergonomica MOD. BM9040			2,849.96
12419000	Dos archiveros movil MOD. ARCHIV-04			3,327.02
12419000	Dos archiveros metalicos de 4 cajones MOD. 14532			7,922.20
12419000	Archivero 2 GAV. Tamaño carta/oficio mod. ARCHIV-01			3,235.36
12419000	Escritorio mod. OPER-01			4,310.11
12419000	Archicero mod. ARCHIV-03			3,130.18
12419000	Tres escritorios			16,791.09
12419000	Tres Libreror			8,463.64
12419000	Veinticuatro computadoras portatiles			558,575.76
12419000	Dos archiveros verticales de 2 gavetas			6,365.54
12419000	Nueve ACCESS POINT			13,979.16
12419000	Dos Reguladores			2,838.00
12419000	Dos extinguidores			6,500.00
12419000	Doce Discos duros			29,282.38
12419000	Servidor			38,601.32
12419000	Unidad lectora			1,896.60
12419000	Horno			17,549.40
12419000	Enfriador - Calentador de agua			3,999.98
12419000	Dos NO BREAKS			22,868.24
12419000	Estante			986.00
12419000	Equipo			59,272.00
12419000	Enfriador			12,450.60
12419000	Cajonera			2,071.23
12419000	Seis Monitores			51,677.37
12419000	Silla Ejecutiva Fija			2,849.96
12419000	Cuatro AIPADS			69,512.92
12419000	Diez tabletas			85,451.93
12419000	Veinticinco Computadoras			544,418.71
12419000	Impresora Inyeccion de Tinta			2,993.96
12419000	Horno Electrico			2,900.00
12419000	Refrigerador			7,000.00
12419000	Dos RACKS			2,998.00
12419000	Cinco Mesas			7,495.00
12419000	Sillon			3,178.79
12419000	Seis C.P.U			148,377.91
12419000	Siete Sillas			15,441.67
12419000	Cuatro Archiveros			11,249.22
12419000	Dos Gavinetes			12,368.19
12419000	Dos Ruteadores			32,000.00
12419000	Rotafolio			1,879.20
12419000	Troquel			8,949.40
12419000	Escalera tipo tijera (Aluminio)			1,358.26
12419000	Rotafolio			1,759.00
12419000	Dos Reguladores (Microvolt 2000 VA / 1800 WATTS C/PROT/linea 4)			1,471.66
12419000	Carro(Color rojo de tres entrepaños)			2,143.68



**GOBIERNO CONSTITUCIONAL DEL ESTADO DE CHIAPAS**  
**UNIVERSIDAD DE CIENCIAS Y ARTES DE CHIAPAS**  
**SISTEMA CONTABLE 2019**  
**RELACIÓN DE BIENES MUEBLES QUE COMPONEN SU PATRIMONIO**  
**Cuenta Pública al 31 de Diciembre de 2019**

Fecha: 21/02/2020

CÓDIGO	DESCRIPCIÓN DEL BIEN	VALOR EN LIBROS
12419000	Mesa (Comedor Cafeteria 120 X 70 CM. 4 patas)	2,613.56
12419000	Dos Bancas Fijas (Metalica para exterior 120 X 40 CM.)	4,512.94
12419000	Ruteador (2.4 GHZ, 300 MBPS)	887.04
12419000	No Breaks (750 VA 375 W)	1,128.27
12419000	Computadora Portatil (Intel Core i5, Sistema Operativo Windows 10, memoria de 8GB DDR4)	20,794.33
12419000	Tres Access Point (Incluye POE)	7,367.16
12419000	Catorce Computadoras Portatiles	372,865.42
12419000	Nueve Access Point	13,979.16
12419000	Extintidor	6,500.00
12419000	Siete Discos Duros	11,774.96
12419000	Unidad Lectora	1,896.60
12419000	Horno	17,549.40
12419000	Frigo-Bar	5,550.00
12419000	Enfriador Calentador de Agua	3,999.98
12419000	Dos No Breaks	22,868.24
12419000	Equipo	59,272.00
12419000	Enfriador	12,450.60
12419000	Cinco Monitores	45,065.37
12419000	Siete Tabletas	62,408.70
12419000	Impresora Inyeccion de Tinta	2,993.96
12419000	Horno Electrico	2,900.00
12419000	Dos Rack	2,998.00
12419000	Dos Ruteadores	32,000.00
12419000	Conjunto Recepcion	17,902.37
12419000	Diesiocho Computadoras	391,125.20
12419000	Mesa de trabajo	8,462.50
12419000	Computadora de escritorio MAC APPLE MNE02E/A	42,000.00
12419000	Conjunto recepcion	17,902.37
12419000	Pistola de calor térmica	1,618.15
12419000	Seis Reguladores	5,220.00
12419000	Dos No Breaks	6,008.80
12419000	Dos Computadoras	46,400.00
12419000	Dos Basculas	4,400.00
12419000	Dos Congeladores	15,222.53
12419000	Cuatro Impresoras	17,017.08
12419000	Dos Refrigeradores	52,427.51
12419000	Estufa	18,100.00
12419000	Siete Anaqueles	28,346.92
12419000	Seis Sillones	15,059.80
12419000	Librero Vertical	9,087.22
12419000	Modulo	17,902.37
12419000	Computadora Portatil	21,014.56
12419000	Seis Sillones	15,059.80
12419000	Dos Access Point	5,863.80
12419000	Seis Equipos	102,752.80
12419000	Caja	7,960.79
12419000	Cuatro C.P.U	96,815.91
12419000	Computadora Portatil	10,428.40
12419000	Scanner	7,197.80
12419000	Cuatro Impresoras	29,622.92
12419000	Dos Libreros Verticales	6,575.26
12419000	Dos Mesas	4,999.00
12419000	Cuatro Archiveros Verticales de 4 Gavetas	12,413.20
12419000	Archivero	6,165.01
12419000	Tres Libreros	12,287.52
12419000	Siete No Breaks	41,115.63
12419000	Cuatro Sillones	10,977.41
12419000	Tres Scanner	17,908.08
12419000	Diez Acces Point	86,682.61
12419000	Veinte Discos Duros	42,460.05
12419000	Trece Impresoras	192,181.15
12419000	Impresora Laser Monocromatica	6,087.68
12419000	Equipo	2,999.00
12419000	Archivero Vertical de 2 gavetas	3,170.00
12419000	Mesa	4,600.00
12419000	Cafetera	2,900.00
12419000	Vitrina	4,900.00
12419000	Computadora	23,573.29
12419000	Siete Sillas	3,049.30
12419000	Cuatro Computadoras Portatiles	101,762.30
12419000	Ocho Access Point	67,574.61
12419000	Tinaco	2,900.00
12419000	Enfriador Calentador de Agua	1,898.57
12419000	Dos Computadoras	35,832.40
12419000	Refrigerador	15,622.50
12419000	Librero	3,418.52
12419000	Computadora portatil	29,476.76
12419000	24 Kits de negocios simuladores	36,928.08
12419000	Computadora Portatil	17,499.00
12419000	Refrigeradir Congelador	45,702.00
12419000	Ocho Extintidores	5,106.04
12419000	Rotafolio	1,608.25
12419000	Tres Equipos	37,444.80
12419000	DVR	12,332.92
12419000	Monitor	2,105.40
12419000	C.P.U.	21,755.80
12419000	Unidad	3,000.00
12419000	Access Point	2,987.00
12419000	Equipo	2,999.00
12419000	Seis Impresoras	38,880.51
12419000	Dos Libreros Verticales	6,575.26
12419000	Dos Mesas	4,999.00
12419000	Cuatro Archiveros Verticales de 4 Gavetas	12,414.40
12419000	Tres Sillones Ejecutivos Giratorios	7,913.24



**GOBIERNO CONSTITUCIONAL DEL ESTADO DE CHIAPAS**  
**UNIVERSIDAD DE CIENCIAS Y ARTES DE CHIAPAS**  
**SISTEMA CONTABLE 2019**  
**RELACIÓN DE BIENES MUEBLES QUE COMPONEN SU PATRIMONIO**  
**Cuenta Pública al 31 de Diciembre de 2019**

CÓDIGO	DESCRIPCIÓN DEL BIEN	Fecha: 21/02/2020	VALOR EN LIBROS
12419000	Ocho Sillas		11,696.00
12419000	Archivero		6,165.01
12419000	Dos Libreros		8,869.00
12419000	Seis Computadoras Portatiles		155,749.97
12419000	Nueve Discos Duros		16,354.78
12419000	Cinco NO BREAKS		15,712.23
12419000	Cinco Escritorios		27,544.98
12419000	Cuatro Sillones		10,977.41
12419000	Cinco Computadoras		106,773.30
12419000	Dos Tabletas		11,998.00
12419000	Cesto Para Basura		470.50
12419000	Credenza		6,376.74
12419000	Proyector		11,999.00
12419000	Tres Cafeteras		2,252.47
12419000	Tres Frigorares		7,699.00
12419000	Sillon Ejecutivo		2,299.00
12419000	Ocho Equipos		464,715.00
12419000	Caja		7,960.79
12419000	Ocho Extinguidores		5,106.04
12419000	Dos Impresoras		15,941.88
12419000	Rotafolio		1,608.25
12419000	Monitor		2,105.40
12419000	C.P.U.		21,755.80
12419000	Acess Point		2,987.00
12419000	Computadora Portatil		21,014.56
12419000	Equipo		30,996.76
12419000	Diez Impresoras		93,978.51
12419000	Libreros Verticales		6,575.26
12419000	Dos Mesas		4,999.00
12419000	Cuatro Archiveros Verticales de 4 Gavetas		12,413.20
12419000	Tres Sillones Ejecutivos Giratorios		7,913.24
12419000	Dos Discos Duros		6,377.68
12419000	Archivero		6,165.01
12419000	Dos Libreros		8,869.00
12419000	Diez Discos Duros		18,357.57
12419000	Seis No Breaks		20,711.23
12419000	Cinco Escritorios		27,544.97
12419000	Cuatro Sillones		10,977.41
12419000	Ocho Computadoras		212,312.96
12419000	4 Tabletas		37,095.00
12419000	Cesto Para Basura		470.50
12419000	Credenza		6,376.74
12419000	Scanner		6,496.00
12419000	Cafetera		544.51
12419000	Tres Frigobares		7,699.00
12419000	Escritorio Ejecutivo		2,299.00
12419000	Dos Acces Point		19,108.00
12419000	Ocho Computadoras		230,848.31
12419000	Tres Switch		75,459.43
12419000	C.P.U		34,399.80
12419000	Ocho Sillas		11,696.00
12419000	Dos Equipos		24,963.20
12419000	Software		12,269.32
12419000	Unidad		3,000.00
12419000	DVR		12,332.92
12419000	Tres Impresoras		16,993.51
12419000	Mesa		999.00
12419000	Dos Archiveros Verticales de 4 Gavetas		5,517.20
12419000	Dos Sillones Ejecutivos Giratorios		5,064.24
12419000	Tres Sillas		3,212.00
12419000	Librero		3,000.03
12419000	Tres Computadoras Portatiles		66,143.93
12419000	Cuatro No Breaks		11,712.23
12419000	Cuatro Discos Duros		6,913.60
12419000	Dos Escritorios		10,308.97
12419000	Computadoras		56,340.14
12419000	Cesto para basura		470.50
12419000	Cafetera		544.52
12419000	Frigobar		2,955.00
12419000	Camilla		1,557.88
12419000	Laminadora		69,513.00
12419000	Seis Equipos		71,988.20
12419000	Ocho Enfriadores		139,763.85
12419000	Sesenta Mesas		43,733.09
12419000	Dos Impresoras		10,910.66
12419000	Seis Acces Point		77,552.67
12419000	Gabinete		7,368.39
12419000	Tres SWITCH		160,444.24
12419000	Tableta		22,499.00
12419000	Enfriador de Agua		2,799.00
12419000	Seis No Breaks		85,240.98
12419000	Dos Computadoras Portátiles		40,805.31
12419000	Horno		104,773.64
12419000	Dos Congelador		27,168.36
12419000	Treinta Ventiladores de Techo		18,118.27
12419000	Librero		5,839.44
12419000	Cuatro Silla		9,670.00
12419000	Archivero		1,499.00
12419000	Tripie		776.04
12419000	Cubeta		1,038.20
12419000	Cinco Impresoras		30,172.11
12419000	Extractor		475.33



**GOBIERNO CONSTITUCIONAL DEL ESTADO DE CHIAPAS**  
**UNIVERSIDAD DE CIENCIAS Y ARTES DE CHIAPAS**  
**SISTEMA CONTABLE 2019**  
**RELACIÓN DE BIENES MUEBLES QUE COMPONEN SU PATRIMONIO**  
**Cuenta Pública al 31 de Diciembre de 2019**

Fecha: 21/02/2020

CÓDIGO	DESCRIPCIÓN DEL BIEN	VALOR EN LIBROS
12419000	Dos Mesas	14,401.40
12419000	Monitor	7,812.60
12419000	C.P.U.	18,229.40
12419000	Foliador	470.75
12419000	Refrigerador	9,819.10
12419000	Ocho Reloj de Pared	1,592.00
12419000	Fogon	17,330.92
12419000	Ochenta Sillas Fijas Con Paleta	67,780.19
12419000	Dos Bancos	1,924.78
12419000	Librero	2,799.00
12419000	Cinco Sillas	7,027.01
12419000	Carro	7,192.00
12419000	Dos Computadoras Portatiles	40,981.04
12419000	Cuatro Discos Duro	8,012.05
12419000	Scanner	7,011.81
12419000	Dos Reguladores de Voltaje	10,828.63
12419000	Regulador	709.92
12419000	Tres Switch	76,067.44
12419000	Tres Computadoras	45,427.69
12419000	Parrilla	15,680.37
12419000	Cestos de Basura	16,936.00
12419000	Cuatro Acces Point	7,933.70
12419000	Seis Extinguidores	3,829.53
12419000	Seis Bancas Fija	24,119.25
12419000	Dos Cafeteras	1,471.72
12419000	Dos Equipos	24,643.10
12419000	Refrigerador	5,090.00
12419000	Cinco Sillones Ejecutivo Giratorio	6,496.00
12419000	Tres Archiveros Verticales de 4 Gavetas	16,179.00
12419000	Escalera	8,700.00
12419000	Cuarenta y Seis Ventiladores de Techo	26,093.04
12419000	Sesenta Sillas	54,411.90
12419000	Librero	2,198.00
12419000	Pedestal	2,202.56
12419000	Treinta y Un Computadoras Portatiles	847,332.14
12419000	Seis Discos Duros	11,485.44
12419000	Veinte y Siete No Breaks	133,346.80
12419000	Dos Scanner	39,999.12
12419000	Dos Impresoras Laser Monocromaticas	12,521.04
12419000	Tres Regulador de Voltaje	7,964.41
12419000	Pantalla	104,396.52
12419000	Seis Switch	183,838.47
12419000	Dos Tabletas	29,060.00
12419000	Quince Computadoras	418,938.09
12419000	Catorce Reguladores	8,347.10
12419000	Impresora Laser a Color	14,726.20
12419000	Sacapuntas Electrico	415.00
12419000	Campana	185,600.00
12419000	Tres Cilindros	20,916.57
12419000	Fuente	24,969.00
12419000	Tres Gabinete	10,457.14
12419000	Nueve Access Point	130,549.91
12419000	Bocina	797.00
12419000	Servidor	393,352.73
12419000	Proyector	9,236.00
12419000	Dos Lamparas	1,228.00
12419000	Mamparas (juego De 8 Paneles,Med.7.56x2.50m,Riel De Aluminio,Aislamiento Acustico)	41,398.84
12419000	Escritorio Treinta y Seis Sillas Fijas con respaldo	22,557.28
12419000	Sofa Dos Plazas (con Respaldo Y Coderas)	5,889.93
12419000	Sillon (ejecutivo Asiento Tapiz Tela Col.Negro, Con Brazos Fijos)	2,000.00
12419000	Silla (de Visita,Asiento/Respaldo Hormas Vinilicas Tapiz Tela)	11,356.40
12419000	Mesa (de Trabajo,Med.120x60cm,Estructura Metalica De 4 Patas)	2,941.76
12419000	Mesa (de Escritorio Para Pc,Med.120x60cm,Con Porta C.P.U Y Porta Teclado)	4,398.72
12419000	Computadora Portatil (ALL I)	26,799.00
12419000	CuarentaSillones	39,935.77
12419000	Treinta Cestos para Basura	5,028.32
12419000	Base	3,000.00
12419000	Impresora	4,127.39
12419000	Conjunto Recepcion	27,088.32
12419000	Conjunto Recepcion	27,088.32
12419000	Ocho Espejos	9,639.97
12419000	Espejo	1,205.00
12419000	Cama	5,000.76
12419000	Cama	5,000.76
12419000	Doce Archiveros Verticales de 4 gavetas	35,102.81
12419000	Veinte Escritorios Secretariales	42,078.97
12419000	Buro	1,845.56
12419000	Buro	1,845.56
12419000	Buro	1,845.56
12419000	Buro	1,845.56
12419000	SWITCH	26,868.68
12419000	Switch (de Acceso,Capacidad De 136 Bgps)	41,351.68
12419000	Computadora Portatil (procesador Sexta Generacion Intel Core I7-6600 De 2.6ghz)	25,682.40
12419000	Computadora Portatil (procesador Intel Celeron N2840 A 2.16ghz,Disco Duro 500gb)	13,386.96
12419000	Procesador (de Alimentos,Capacidad De 14 Tazas,3.31 Lt)	6,000.00
12419000	Escritorio	1,499.00
12419000	Monitor De Signos Vitales,6 Parametros,De 12",Portatil Aerodinamica	20,003.04
12419000	Monitor De 27"Sintonizador Independiente,Luz Led,Voltaje Ac 100-240v	11,214.88

**GOBIERNO CONSTITUCIONAL DEL ESTADO DE CHIAPAS**  
**UNIVERSIDAD DE CIENCIAS Y ARTES DE CHIAPAS**  
**SISTEMA CONTABLE 2019**  
**RELACIÓN DE BIENES MUEBLES QUE COMPONEN SU PATRIMONIO**  
**Cuenta Pública al 31 de Diciembre de 2019**

CÓDIGO	DESCRIPCIÓN DEL BIEN	VALOR EN LIBROS
12419000	Silla Fija Con Paleta Estructura Tubular,Parrilla,Asiento Y Respaldo Concha De Polipropileno	61,526.40
12419000	Rectoría	195,984.55
12419000	Silla Fija Con Paleta Estructura Tubular,Asiento Y Respaldo En Una Sola Concha	10,254.40
12419000	Computadora	19,999.20
12419000	Computadora Portatil Intel Core I5 A 2.3ghz,8gb De Ram, 1tb De Disco Duro,Pantalla 14"	20,000.00
12419000	Switch Industria De 4 Puertos 10/100base-Tx,Oe+1 Puerto Sfp	8,971.44
12419000	No Breaks Capacidad De Salida 1500volts,8 Receptaculos De Salida,Gabinete Metal	41,102.28
12419000	Computadora Portatil Procesador Intel Core I7-6600u De 2.6ghz,Pantalla De 15.6"	69,746.16
12419000	Computadora Todo En Uno,Pantalla De 19.5"Led,Procesador Intel Celeron N3050 1.6ghz	40,790.24
12419000	C.P.U. Procesador Intel Core I7-6700 Graphics 530,Disco Duro 1tb 7200rpm	27,857.30
12419000	Monitor De 19.5"	12,000.00
12419000	Impresora Multifuncional Tecnologia Laser,Monitor Lcd,Memoria Estandar 256mb	5,069.65
12419000	Computadora Portatil Procesador De Sexta Generacion Intel Core I7-6820hq,Pantalla 17.3"	98,626.68
12419000	C.P.U. Procesador Intel Core I7-6700 De 3.4ghz,Disco Duro Sata De 1tb	50,000.00
12419000	Monitor Ultrasharp De 25"	15,048.16
12419000	Impresora Multifuncional,Tecnologia Inyeccion De Tinta A Color,550mb Memoria	5,631.57
12419000	Regulador Capacidad De 2500va,4 Contactos Tipo Nema-15r,Interruptor De Encendido	5,829.04
12419000	Computadora Portatil Procesador Intel Core I3 5005u,Disco Duro 1tb,Pantalla De 14"	26,260.08
12419000	Computadora I Mac 21.5	22,999.99
12419000	Computadora Todo En Uno Pantalla 21.5" Ci5 2.8ghz,8gb,1tb Dd,Os X	18,990.00
12419000	Archivero Vertical De 4 Gavetas Charcoal	2,949.00
12419000	Computadora De Escritorio Todo En Uno,Procesador Intel Celeron N3050 1.6ghz	20,395.12
12419000	Computadora De Escritorio Procesador Intel Xeon E5 6-Core A 3.5ghz,384 Bits	87,198.36
12419000	Computadora De Escritorio Pantalla De 21",Procesador Intel Core I5-De 4 Nucleos	34,700.24
12419000	Computadora Todo En Uno	14,264.10
12419000	Impresora Multifuncional,Frecuencia Del Procesador 1200mhz,Impresion A Colores	4,419.30
12419000	Impresora Negra,Pantalla Led,Laser,Red Ethernet Y Wifi,Entrada Usb 2.0	4,698.00
12419000	Impresora Laser Monocromatica,Software Inteligente,Pantalla De Graficos Lcd	10,245.12
12419000	Impresora Multifuncional Tecnologia Laser,Monitor Lcd,Memoria Estandar 256mb	5,069.65
12419000	Impresora Multifuncional,Tecnologia Inyeccion De Tinta A Color,550mb Memoria	5,631.57
12419000	Impresora Multifuncional	2,999.25
12419000	Impresora Multifuncional	1,999.00
12419000	Impresora Multifuncional Sistema De Tinta Continua	3,350.00
12419000	Impresora Multifuncional	1,699.15
12419000	Impresora Multifuncional	3,199.20
12419000	Impresora	4,499.25
12419000	Impresora Laser Monocromatica,Panel De Control Lcd De 2 Lineas,Conexion De Red	5,122.56
12419000	Impresora Tecnologia De Impresion Laser A Color,Monitor Lcd De 4 Lineas	15,035.92
12419000	Impresora Multifuncional A Color,Tipo Tanque De Tinta,Monocromatica	4,424.24
12419000	Impresora Laser Multifuncional A Color,Memoria 512mb,Procesador 525nhz	8,706.96
12419000	Impresora Multifuncional	1,998.00
12419000	Impresora Multifuncional Tecnologia De Inyeccion De Tinta A Color	10,719.56
12419000	Impresora	609.00
12419000	Impresora Multifuncional	4,199.00
12419000	Impresora Multifuncional	1,599.20
12419000	Impresora Multifuncional	2,999.25
12419000	Impresora Multifuncional,A Color	6,000.01
12419000	Computadora Portatil Pantalla 13.3"	20,000.00
12419000	Computadora Portatil	26,999.10
12419000	Computadora Portatil	12,998.99
12419000	Cafetera De Goteo,Capacidad De 40 Tazas,Filtro Permanente	1,229.60
12419000	Cafetera Capacidad 35 Tazas,Percoladora	729.00
12419000	Refrigerador 11"Color Aluminio Silver	5,798.84
12419000	Regulador Capacidad De 2500va,4 Contactos Tipo Nema-15r,Interruptor De Encendido	5,829.04
12419000	C.P.U. Procesador Intel Core I7-6700 Hasta 4.0ghz,Disco Duro 500gb	12,130.80
12419000	C.P.U. Procesador De Sexta Generacion Intel Core I7-6700 Hasta 4.0ghz	23,500.64
12419000	C.P.U. Procesador Intel Core I7-6700 A 3.4ghz,Disco Duro 1tb	15,000.00
12419000	C.P.U. Procesador Intel Core I7-6700 Hasta 4.0ghz,Disco Duro 500gb	12,130.80
12419000	C.P.U. Procesador De Sexta Generacion Intel Core I5-6500 A 3.2ghz	22,000.00
12419000	C.P.U. Procesador Intel Core I7-6700 Graphics 530,Disco Duro 1tb 7200rpm	27,857.30
12419000	C.P.U. Procesador Intel Core I7-6700 De 3.4ghz,Disco Duro Sata De 1tb	50,000.00
12419000	C.P.U. Procesador Intel Core I5-6500 A 3.2ghz,Disco Duro 500gb	19,737.60
12419000	Monitor Fetal Lcd Display,Luz De Fondo,Bocina Interconstruida	9,744.00
12419000	Monitor Wled De 21.5"	30,000.00
12419000	Monitor De 18.5"	7,362.48
12419000	Monitor De Signos Vitales,6 Parametros,De 12",Portatil Aerodinamica	20,003.04
12419000	Monitor De 27"Sin-tonizador Independiente,Luz Led,Voltaje Ac 100-240v	11,214.88
12419000	Monitor De 18.5"	12,800.00
12419000	Monitor De Signos Vitales,Pantalla De 12",Diseño Moderno Aerodinamico	20,003.04
12419000	Monitor De 19.5"	12,000.00
12419000	Monitor Ultrasharp De 25"	15,048.16
12419000	Bocina 2.1	849.00
12419000	Bocina Col.Negro,Interfaz 1x Plug 3.5mm,Poder 200watts,Salida De Auricular	21,924.00
12419000	Bocina	2,499.00
12419000	Bocina Monitor Activos 8",Controlador 56w,Poder 112w	10,124.48
12419000	Bocina Canales De Salida 2.1,Potencia Rms 7w,Potencia Rms 1.5w	450.55
12419000	Bocina Canales De Salida 2.1,Potencia Rms 7w,Potencia Rms 1.5w	450.56
12419000	Bocina 2.1	849.00
12419000	Bocina	1,329.30
12419000	Bocina Portatil	1,840.39
12419000	Switch Industria De 4 Puertos 10/100base-Tx,Oe+1 Puerto Sfp	8,971.44
12419000	Archivero 4 Gavetas,Col.Almendra	4,448.99
12419000	Archivero 4 Gavetas Charcoal	2,064.30
12419000	Archivero Ergonomico 2 Gavetas,Med.43x58x55 Cms,L/Platinum Caoba/Caoba	1,719.53
12419000	Archivero Vertical De 2 Gavetas Color Negro Oficio	2,706.76
12419000	Archivero Vertical De 2 Gavetas Blanco Texturizado	2,698.00
12419000	Archivero Vertical De 2 Gavetas Color Oyamel-Gris	2,788.11
12419000	Archivero Vertical De 2 Gavetas Texturizado Blanco	1,349.00



**GOBIERNO CONSTITUCIONAL DEL ESTADO DE CHIAPAS**  
**UNIVERSIDAD DE CIENCIAS Y ARTES DE CHIAPAS**  
**SISTEMA CONTABLE 2019**  
**RELACION DE BIENES MUEBLES QUE COMPONEN SU PATRIMONIO**  
**Cuenta Pública al 31 de Diciembre de 2019**

CÓDIGO	DESCRIPCION DEL BIEN	Fecha:	21/02/2020
CÓDIGO	DESCRIPCION DEL BIEN	VALOR EN LIBROS	
12419000	Escritorio En L,Cuerpo Laminado Col.Cerezo,Porta Teclado Deslizable,2 Cajones	9,523.60	
12419000	Escritorio Basico,Estructura Metalica Col.Negra,Cubierta Melanina Col.Chocolate	58,324.89	
12419000	Escritorio En L Serie Clear	2,449.30	
12419000	Escritorio En L	2,099.30	
12419000	Escritorio	1,699.00	
12419000	Escritorio En L,Color Cerezo,Porta Teclado,Plataforma Metalica Y Melanina	23,809.00	
12419000	Escritorio En L Havano	6,507.60	
12419000	Escritorio Estudiantil	998.00	
12419000	Scanner Color Negro,A Colores,Cama Plana, Tamaño De Papel A4	1,987.08	
12419000	Scanner Latino C/Access	15,000.00	
12419000	Scanner Portatil	1,409.25	
12419000	Archivero Vertical De 3 Gavetas Med.49.5x100x50cm,Jaladera De Arco,Cerradura General,En Melanina	3,482.44	
12419000	Archivero Vertical De 4 Gavetas Charcoal	2,949.00	
12419000	Archivero Vertical De 4 Gavetas Med.49.5x100x120cm,Jaladera De Arco,Cerradura General En Melanina	6,457.68	
12419000	Archivero Vertical De 4 Gavetas Med.49.5x100x120cm,Jaladera De Arco,Cerradura General En Melanina	3,228.83	
12419000	Archivero Vertical De 4 Gavetas Med.134.2x46x70cm,En Acero,Cerradura General,Col.Arena	9,281.37	
12419000	Escalera Convertible De Aluminio 17 Peldaños	1,808.00	
12419000	Escalera Convertible Aluminio T-ii 13	1,528.99	
12419000	Mesa Plegable Tipo Maleta,Base Tubular Plagable Col.Gris, Superficie Resina	2,528.80	
12419000	Mesa De Mayo Cromada En Forma De U,Doble Rodaja,Ajuste De Altura	835.20	
12419000	Mesa De Picnic 6	2,199.00	
12419000	Mesa Rectangular Med.160x74x75cm,Col.English Oak/Negro,Cubierta Melanina	26,450.32	
12419000	Mesa De Trabajo Metalica,Med 120x75x75cm	1,722.60	
12419000	Mesa Rectangular Med.160x74x75cm,Col.English Oak/Negro,Cubierta Melanina	54,935.28	
12419000	Mesa Plegable De 2.44mts. ,cubierta De Polipropileno,Estructura Metalica	2,308.40	
12419000	Mesa Plegable De 1.82mts. ,cubierta De Polipropileno,Estructura Metalica	1,389.10	
12419000	Mesa Para Pantalla De Tv,Estructura Metalica,Cubierta De Formaica	12,305.28	
12419000	Mesa De Trabajo P/Maestro,Estructura Tubular,Cubierta En Melanina	1,818.88	
12419000	Mesa Riñon Rodajas De Hule Suave De 41.0mm	2,668.00	
12419000	Mesa Aluminio Enrollable	0.06	
12419000	Mesa De Trabajo Rectangular,Cubierta Melanina Col.Nogal,Cuerpo Tubular	10,008.48	
12419000	Mesa De Trabajo,Med.153x59x75cm,Col.Negra,Cubierta Melanina	10,913.28	
12419000	Mesa De Aluminio Enrollable	0.03	
12419000	Estante Metalico,5 Entrepaños De 31x45m,Color Arena,4 Postes De 1.80m	1,831.26	
12419000	Mouse Inalambrico	229.00	
12419000	Mesa De Trabajo Estructura Tubular,Med.1.20x.75x.75m,Cubierta En Melanina	5,300.56	
12419000	Mesa De Trabajo Estructura Tubular,Med.1.20x.75x.75m,Cubierta En Melanina	1,325.13	
12419000	Mesa Para Computadora Cubierta Para Cpu,Estructura En Tubo De Acero,Porta Teclado	43,639.20	
12419000	Sillon Operativo	2,108.91	
12419000	Sillon Ejecutivo Respaldo Bajo,Vinipiel Ecoejecutivo Negro	1,102.68	
12419000	Sillon Ejecutivo Respaldo Alto,Tela C/Malla Versa Negro	2,086.26	
12419000	Sillon Ejecutivo Giratoriorespaldo Alto,Tapiz Tela Cancun,Col.Negro,Rodajas Tipo Yoyo	1,159.29	
12419000	Sillon Ejecutivo Giratorio Respaldo Alto,Tapiz Tela Cancun,Col.Negro,Rodajas Tipo Yoyo	1,159.35	
12419000	Sillon Ejecutivo Giratorio Tapiz Vinil Negro	1,798.00	
12419000	Sillon Ejecutivo Giratorio Respaldo Alto,Tapiz Tela Cancun,Col.Negro,Rodajas Tipo Yoyo	11,593.00	
12419000	4 Repisas	2,239.30	
12419000	Archivero Con Repisas Serie Clear	2,239.30	
12419000	Archivero Sobre Credenza Med.239x55cm,6 Puertas Abatibles	10,040.80	
12419000	Archivero Sobre Credenza Med.303x55cm,6 Puertas Abatibles	11,689.83	
12419000	Archivero Lua Contemporaneo Color Cafe	10,000.00	
12419000	Mueble Para Equipo De Grabacion Modular,Capacidad De 10 Unidades De Rack	30,250.89	
12419000	Mueble Cubierta Encimera De 80x35x1.6cm,En Melanina,Col.Wengue	321.20	
12419000	Silla Secretarial Giratoria Con Descanzabrazos,Tapiz Tela Col.Negra,Rodajas Tipo Yoyo	783.53	
12419000	Silla Secretarial Giratoriacon Descanzabrazos,Tapiz Tela Col.Negra,Rodajas Tipo Yoyo	783.54	
12419000	Sillon Giratorio C/Rod Londres	2,519.30	
12419000	Ventilador De Techo 56p	4,379.27	
12419000	Ventilador De Techo 56p	625.51	
12419000	Mesa Para Impresora	949.50	
12419000	Mesa Para Impresora Serie Clear	949.50	
12419000	Locker De 4 Puertas,Cerradura,Med.167x38x46cm,En Acero,Col.Negro	1,814.24	
12419000	Cafetera Capacidad De 40 Tazas	659.00	
12419000	Catorce Sillas Fijas Con Pareta Asiento-respaldo Cortina Anatomica En Polipropileno Col.Naranja	611,366.40	
12419000	Sillon Ejecutivo Giratorio Estructura De Madera,Tapiz Piel,Lateral En Vinil,Color Negro	1,878.04	
12419000	Sillon Ejecutivo Giratorio Estructura De Madera,Tapiz Piel,Lateral En Vinil,Color Negro	1,878.04	
12419000	Sillon Ejecutivo Giratorio Estructura De Madera,Tapiz Piel,Lateral En Vinil,Color Negro	1,878.04	
12419000	Impresora Multifuncional A 4 Colores,Pantalla 1.44",Lector De Tarjeta De Memoria USB,Asiento y Respaldo y cinco sillas fijas con Pareta Estructura Tubular Col.Negro,Asiento y Respaldo Polipropileno	4,157.44	
12419000	Ciento Catorce Sillas Fijas Apilables,Estructura Tubular, Tapiz Vinil Col.Negro	141,343.10	
12419000	Silla Fija Apilable En Vinil Negra Esmaltada,Estructura Tubular	27,241.44	
12419000	Silla Fija Apilable En Vinil Negra Esmaltada,Estructura Tubular	372.36	
12419000	Silla Fija Apilable En Vinil Negra Esmaltada,Estructura Tubular	372.36	
12419000	Silla Fija Apilable En Vinil Negra Esmaltada,Estructura Tubular	372.36	
12419000	Silla Fija Apilable En Vinil Negra Esmaltada,Estructura Tubular	372.36	
12419000	Monitor Fetal Lcd Display,Luz De Fondo,Bocina Interconstruida	2,436.00	
12419000	Monitor Fetal Lcd Display,Luz De Fondo,Bocina Interconstruida	2,436.00	
12419000	Monitor Fetal Lcd Display,Luz De Fondo,Bocina Interconstruida Asiento y Ocho Sillas Fijas Con Pareta Metalica,Estructura Tubular,Asiento y Respaldo Polipropileno	2,436.00	
12419000	Cinuenta y Ocho Sillas De Visitas,Estructura Tubular,Descansabrazos, Tapiz Tela Azul	46,451.04	
12419000	Diesiseis Sillas De Visita Tapiz Tela Mini Crepe Negro,Estructura Tubular	39,638.36	
12419000	Access Point Procesador Atheros Mips 24kc,400mhz,Memoria Sdram De 32mb	5,957.76	
12419000	Computadora Portatil	2,288.68	
12419000	Computadora Portatil	14024.93	
12419000	Regulador de Voltaje	14024.93	
12419000	Regulador de Voltaje	798.00	
12419000	Regulador de Voltaje	798.00	
12419000	No BREAK capacidad de 1500VA para RACK, 6 receptaculos de salida	19612.12	
12419000	No BREAK capacidad de 1500VA para RACK, 6 receptaculos de salida	19612.12	
12419000	No BREAK capacidad de 1500VA para RACK, 6 receptaculos de salida	19612.12	
12419000	ACCES POINT procesador ATHEROS AR2315 SOC, 180MHZ, memoria ESDRAM de 16 MB	2441.80	
12419000	Tableta IPAD, WI-FI,128GB-SI	11999.00	





**GOBIERNO CONSTITUCIONAL DEL ESTADO DE CHIAPAS**  
**UNIVERSIDAD DE CIENCIAS Y ARTES DE CHIAPAS**  
**SISTEMA CONTABLE 2019**  
**RELACIÓN DE BIENES MUEBLES QUE COMPONEN SU PATRIMONIO**  
**Cuenta Pública al 31 de Diciembre de 2019**

CÓDIGO	DESCRIPCIÓN DEL BIEN	Fecha: 21/02/2020	VALOR EN LIBROS
12419000	Computadora		14449.15
12419000	Disco duro externo capacidad 1TB, formato 2.5,USB 3.0, USB2.0		1316.60
12419000	Disco duro externo capacidad 1TB, formato 2.5,USB 3.0, USB2.0		1316.60
12419000	Impresora Laser a color, procesador 1200MHZ, monitor tactil 3.0"		4412.64
12419000	Impresora Laser Manocromatica, procesador 1200 MHZ, pantalla LCD de 2 lineas		4216.60
12419000	Impresora Laser Manocromatica, procesador 1200 MHZ, pantalla LCD de 2 lineas		4216.60
12419000	Impresora Multifuncional Laser a color, Unidad de Disco Duro de 250 GB		49000.00
12419000	Computadora Portatil I5567		16199.10
12419000	Monitor de 27"		8598.00
12419000	Computadora portatil de 13.3/8GB		29939.00
12419000	Analizador		33350.00
12419000	Impresora Multifuncional manocromatica, impresion a color, monitor CGD 4.3"		9956.28
12419000	Sacapunta Electrico		415.00
12419000	Seis Sillas Operativas con Sillones Neumaticos, respaldo medio, base plana de 24"		5941.98
12419000	Archivero vertical de 4 gavetas medidas 135x46x70 CM. Fabricado en acero, color arena		5393.00
12419000	Gabinete metalicoo entre paños fijos S, con chapa de aluminio cromo, 2 puertas		3868.99
12419000	Impresora Multifuncional		5098.73
12419000	Impresora Multifuncional		5098.73
12419000	Impresora Multifuncional		5098.73
12419000	NO BREAKS capacidad 700 VA/360W, Monofacica 120V,4 contactos de salida tipo NEMA		1371.12
12419000	Impresora multifuncional, impresion a 4 colores, INTERFACE USB 2.0		4060.00
12419000	Monitor de 27"		8598.00
12419000	Archivero verticcal de 4 gavetas medidas de 135x46x70 CM.Fabricado en acero		5393.00
12419000	Archivero vertical de 4 gavetas medidas de 135x46x70 CM.Fabricado en acero		5393.00
12419000	Computadora Portatil con procesador INTEL CORE I7 QUAD 2.6GHZ pantalla de 15.4"		59823.52
12419000	Computadora portatil con procesador INTEL CORE I5 DUAL 2.0 GHZ pantalla de 13.3"		37450.02
12419000	Computadora portatil con procesador INTEL CORE I5 DUAL 2.0 GHZ pantalla de 13.3"		37450.02
12419000	Computadora todo en uno de escritorio, procesador INTEL CORE I5 QUAD CORE 3.3 GHZ		55651.00
12419000	Computadora todo en uno de escritorio, procesador INTEL CORE I5 QUAD CORE 3.1 GHZ		36977.32
12419000	Cafetera de acero inoxidable, capacidad 35 tazas		959.00
12419000	TRIPLE Porta Suero Cromado		776.04
12419000	Librero de 5 repisas de color chocolate		2799.00
12419000	Banco metalico giratorio con respaldo, acabado cromado		916.86
12419000	Cubeta de patada de acero inoxidable		1038.20
12419000	Mesa de Mayo Cromada		1641.40
12419000	Carro rojo de 5 cajones		7192.00
12419000	Regulador de voltaje deE 4 contactos, electronico de Voltaje 2000 VA		728.63
12419000	Banco de 2 Peldaños		1007.92
12419000	Impresora Laser		4944.19
12419000	Computadora		14,449.15
12419000	Computadora Portatil		11,550.85
12419000	Bote		49.00
12419000	Archivero verticas 4 Gavetas		4,213.35
12419000	Lampara		692.52
12419000	C.P.U.		12,611.91
12419000	Modulo		4,224.93
12419000	Banca Fija		2,931.55
12419000	Cafetera		579.00
12419000	Archivero		1,699.00
12419000	Librero		1,705.03
12419000	Escritorio		2,841.72
12419000	Locker		2,999.00
12419000	ESTANTE		1,798.94
12419000	Sillon Ejecutivo		1,049.00
12419000	Bocia		835.20
12419000	Caja para herramientas		2,690.00
12419000	Tableta		8,326.94
12419000	ACCESS POINT		1,746.52
12419000	Regulador de Voltaje		614.80
12419000	Mesa		2,245.02
12419000	Monitor		8,000.00
12419000	Impresora		7,903.57
12419000	Silla Fija con Paleta		751.68
12419000	Computadora Portatil		13,999.01
12419000	Archivero Vertical de 4 Gabetas		2,979.02
12419000	Gabinete		3,028.08
12419000	Biombo		946.56
12419000	Mamparas		4,512.80
12419000	Escalera tipo tijera		2,246.00
12419000	Tarja		5,742.00
12419000	Garabato		2,330.44
12419000	Tableta		9,238.27
12419000	Disco duro		2,087.06
12419000	ACCESS POINT		131,138.93
12419000	Fuente		10,980.09
12419000	Quemadora		699.00
12419000	Bote		49.00
12419000	Lampara		692.52
12419000	C.P.U.		12,611.91
12419000	Modulo		4,224.93
12419000	Bote		49.00
12419000	Bote		49.00
12419000	Modulo		4,224.93
12419000	Modulo		4,224.93
12419000	Modulo		4,224.93
12419000	Modulo		4,224.93
12419000	Banca Fija		2,931.55
12419000	Librero		1,705.03



**GOBIERNO CONSTITUCIONAL DEL ESTADO DE CHIAPAS**  
**UNIVERSIDAD DE CIENCIAS Y ARTES DE CHIAPAS**  
**SISTEMA CONTABLE 2019**  
**RELACIÓN DE BIENES MUEBLES QUE COMPONEN SU PATRIMONIO**  
**Cuenta Pública al 31 de Diciembre de 2019**

CÓDIGO	DESCRIPCIÓN DEL BIEN	Fecha: 21/02/2020	VALOR EN LIBROS
12419000	Librero		1,705.03
12419000	Librero		1,705.03
12419000	Librero		1,705.03
12419000	Librero		1,705.03
12419000	Librero		1,705.03
12419000	Escritorio		2,841.72
12419000	Escritorio		2,841.72
12419000	Locker		2,999.00
12419000	Locker		2,999.00
12419000	Estante		1,798.94
12419000	Estante		1,798.94
12419000	Estante		1,798.94
12419000	Veinte Bocinas		16,704.00
12419000	Tableta		8,326.94
12419000	Tableta		8,326.94
12419000	Ocho Reguladores de Voltaje		4,918.40
12419000	ACCESS POINT		1,746.52
12419000	ACCESS POINT		1,746.52
12419000	ACCESS POINT		1,746.52
12419000	ACCESS POINT		1,746.52
12419000	Monitor		8,000.00
12419000	Siete Impresoras		55,324.99
12419000	Cincuenta Sillas Fijas con Paleta		37,584.00
12419000	Diez Archiveros Vertical de 4 Gabetas		29,790.21
12419000	Veinte y Cinco Gabinetes		75,701.93
12419000	Biombo		946.56
12419000	Mamparas		4,512.80
12419000	Mamparas		4,512.80
12419000	Mamparas		4,512.80
12419000	Tarja		5,742.00
12419000	Tarja		5,742.00
12419000	Tarja		5,742.00
12419000	Garabato		2,330.44
12419000	Garabato		2,330.44
12419000	Siete Tabletas		64,667.92
12419000	Veinte y Un Discos duros		43,828.21
12419000	Veinte y Un ACCESS POINT		131,138.93
12419000	Librero		1,705.03
12419000	SWITCH		30,759.58
12419000	BOCINA		2,408.16
12419000	Diablo para carga		1,030.54
12419000	Hidrolavadora		4,176.00
12419000	Homo		5,068.04
12419000	Escritorio		2,166.45
12419000	PODIUM		15,717.03
12419000	LOCKER		1,378.45
12419000	Estante		2,741.96
12419000	Base		498.80
12419000	Banco		404.55
12419000	Escalera		1,121.10
12419000	Cesto para basura		192.82
12419000	Pizarron		399.70
12419000	Estacion		11,199.10
12419000	Engargoladora		2,766.78
12419000	PLOTTER		35,322.00
12419000	Archivero Vertical 2 Gavetas		1,463.85
12419000	Archivero Horizontal de 4 Gavetas		2,444.19
12419000	Silla Fija Apilable		375.39
12419000	Fregadero		11,866.93
12419000	Cama		5,157.36
12419000	SCANNER		14,087.66
12419000	Equipo		72,883.99
12419000	Licencia		1,409.98
12419000	Licudadora		3,084.90
12419000	Librero		2,614.20
12419000	Sillon		2,061.04
12419000	Cafetera		1,324.74
12419000	Archivero		2,917.86
12419000	Conjunto		9,622.77
12419000	Vitrina		2,881.44
12419000	Silla Ejecutiva Fija		2,948.00
12419000	NICHO		12,837.02
12419000	Sillon SemiEjecutivo		1,306.37
12419000	Once SWITCHS		338,355.35
12419000	Bocina		2,408.16
12419000	Escritorio		2,166.45
12419000	PODIUM		15,717.03
12419000	Veinte y Nueve LOCKERS		39,975.06
12419000	Cincuenta y Siete Estantes		156,291.76
12419000	Cuarenta y Un Bancos		16,586.41
12419000	Escalera		1,121.10
12419000	Pizarron		399.70
12419000	Pizarron		399.70
12419000	Engargoladora		2,766.78
12419000	Engargoladora		2,766.78
12419000	Siete Archiveros Vertical 2 Gavetas		10,246.96
12419000	Archivero Horizontal de 4 Gavetas		2,444.19
12419000	Archivero Horizontal de 4 Gavetas		2,444.19



**GOBIERNO CONSTITUCIONAL DEL ESTADO DE CHIAPAS**  
**UNIVERSIDAD DE CIENCIAS Y ARTES DE CHIAPAS**  
**SISTEMA CONTABLE 2019**  
**RELACIÓN DE BIENES MUEBLES QUE COMPONEN SU PATRIMONIO**  
**Cuenta Pública al 31 de Diciembre de 2019**

CÓDIGO	DESCRIPCIÓN DEL BIEN	Fecha:	21/02/2020
		<b>VALOR EN LIBROS</b>	
12419000	Setenta Sillas Fijas Apilable		26,277.60
12419000	Siete Fregaderos		81,668.54
12419000	Cama		5,157.36
12419000	Cama		5,157.36
12419000	Ocho SCANNERS		112,701.25
12419000	Nueve Licuadoras		27,764.08
12419000	Veinte y Seis Libreros		67,969.20
12419000	Dies y Seis Sillones		32,976.68
12419000	Nueve Cafeteras		11,922.66
12419000	Nueve Archiveros		26,260.77
12419000	Once Conjuntos		105,850.51
12419000	Siete Sillones SemiEjecutivos		9,144.57
12419000	Guillotina		1,299.00
12419000	Contenedor		6,525.00
12419000	Enfriador calentador de agua		2,005.64
12419000	Extractor		5,394.00
12419000	Tornillo		1,668.49
12419000	550 Sillas		314,106.72
12419000	Modulo		14,352.79
12419000	Banca fija		2,146.13
12419000	Mesa Rectangular		1,263.49
12419000	Credenza		2,767.75
12419000	Repisa		2,367.85
12419000	RACK		5,151.32
12419000	Mueble		5,305.84
12419000	Mesa de Centro		1,482.48
12419000	Computadora		21,933.65
12419000	C.P.U.		10,746.04
12419000	Regulador		701.94
12419000	Extinguidor		1,334.52
12419000	Ventilador		883.99
12419000	Prensa		19,321.10
12419000	Plancha electrica		4,663.20
12419000	Enfriador		13,615.52
12419000	Copiadora		20,764.00
12419000	Archivero Vertical de 4 Gabetas		4,211.75
12419000	ACCESS POINT		5,333.41
12419000	Disco Duro		3,060.06
12419000	RACK		4,199.30
12419000	Batidora		700.00
12419000	Frigo – Bar		3,891.80
12419000	Congelador		16,380.00
12419000	Casa de Plastico		11,999.00
12419000	Monitor		12,770.78
12419000	Impresora		4,944.66
12419000	Computadora Portatil		15,804.80
12419000	Bocina		835.20
12419000	Escritorio		22,663.50
12419000	Servidor		44,138.00
12419000	Licuadora		1,184.00
12419000	Sillon		2,970.05
12419000	Foliador		672.80
12419000	Enfriador Clanetador de Agua		1,934.60
12419000	Cafetera		549.02
12419000	Banca Fija		3,595.59
12419000	Silla		1,967.58
12419000	Credenza		16,620.48
12419000	Modulo		4,052.16
12419000	Computadora		19,759.94
12419000	C.P.U.		40,000.00
12419000	Parrilla		299.00
12419000	Mesa de Trabajo		6,989.58
12419000	Contenedor		6,525.00
12419000	Contenedor		6,525.00
12419000	Contenedor		6,525.00
12419000	Seis Enfriadores calentadores de agua		12,033.84
12419000	Extractor		5,394.00
12419000	Extractor		5,394.00
12419000	Extractor		5,394.00
12419000	Extractor		5,394.00
12419000	Modulo		14,352.79
12419000	Modulo		14,352.79
12419000	Veinte Bancas fijas		42,922.66
12419000	Mesa Rectangular		1,263.49
12419000	Mesa Rectangular		1,263.49
12419000	Credenza		2,767.75
12419000	Cuatro Repisas		9,471.40
12419000	Mueble		5,305.84
12419000	Treinta y Cinco Computadoras		767,677.64
12419000	Ciento sesenta C.P.U.		1,719,063.51
12419000	Regulador		701.94
12419000	Regulador		701.94
12419000	Regulador		701.94
12419000	Quince Extinguidores		20,017.79
12419000	76 Ventiladores		67,183.48
12419000	Cinco Prensas		96,605.50
12419000	Plancha electrica		4,663.20
12419000	Enfriador		13,615.52

**GOBIERNO CONSTITUCIONAL DEL ESTADO DE CHIAPAS**  
**UNIVERSIDAD DE CIENCIAS Y ARTES DE CHIAPAS**  
**SISTEMA CONTABLE 2019**  
**RELACIÓN DE BIENES MUEBLES QUE COMPONEN SU PATRIMONIO**  
**Cuenta Pública al 31 de Diciembre de 2019**

CÓDIGO	DESCRIPCIÓN DEL BIEN	Fecha:	21/02/2020	VALOR EN LIBROS
12419000	ACESS POINT			5,333.41
12419000	Archivero Vertical de 4 Gabetas			4,211.75
12419000	Archivero Vertical de 4 Gabetas			4,211.75
12419000	Archivero Vertical de 4 Gabetas			4,211.75
12419000	Disco Duro			3,060.06
12419000	Disco Duro			3,060.06
12419000	Cinco computadoras Portatiles			79,024.00
12419000	Batidora			700.00
12419000	Seis Bocinas			5,011.20
12419000	Escritorio			22,663.50
12419000	Licudadora			1,184.00
12419000	Sillon			2,970.05
12419000	Sillon			2,970.05
12419000	Cinco Enfriadores Clanetadores de Agua			9,673.00
12419000	Banca Fija			3,595.59
12419000	Banca Fija			3,595.59
12419000	Ocho Sillas			15,740.61
12419000	Modulo			4,052.16
12419000	Modulo			4,052.16
12419000	Computadora			19,759.94
12419000	Computadora			19,759.94
12419000	Computadora			19,759.94
12419000	Computadora			19,759.94
12419000	Parrilla			299.00
12419000	Ocho Mesas de Trabajo			55,916.64
12419000	Diecinueve Cestos para Basuras			5,482.12
12419000	Treinta y Seis Archiveros Vertical 4 Gavetas			115,594.01
12419000	Mueble			7,800.00
12419000	Doce Sillonos			22,251.16
12419000	Sillon SemiEjecutivo			3,422.00
12419000	Cinco Buros			4,802.40
12419000	STAND			4,500.00
12419000	Estacion			3,249.00
12419000	Cincuenta Computadoras Portatiles			458,081.81
12419000	Ciento Cinco Computadoras			1,736,661.57
12419000	Diecinueve Tabletats			112,151.37
12419000	202 Monitores			1,281,199.60
12419000	Ciento treinta y dos Reguladores de Voltaje			72,198.86
12419000	76 Extinguidores			118,839.26
12419000	Siete Cafeteras			6,731.25
12419000	Seis FrigoBar			20,281.64
12419000	Fotocopiadora			48,999.56
12419000	Fotocopiadora			48,999.56
12419000	Fotocopiadora			48,999.56
12419000	Ocho Licuadoras			11,881.55
12419000	Trituradora			8,280.00
12419000	1360 Sillas			563,165.89
12419000	Mesa para Laboratorio			43,410.22
12419000	Mesa para Laboratorio			43,410.22
12419000	Mesa para Laboratorio			43,410.22
12419000	Mesa para Laboratorio			43,410.22
12419000	Tarja			3,596.00
12419000	Tarja			3,596.00
12419000	Tarja			3,596.00
12419000	50 Bancos para Laboratorio			15,312.00
12419000	75 Bancos			63,302.00
12419000	Treinta y Ocho Sillonos Ejecutivo Giratorio			58,412.96
12419000	Vitrina			2,122.22
12419000	Vitrina			2,122.22
12419000	Vitrina			2,122.22
12419000	Vitrina			2,122.22
12419000	Alacena			2,499.00
12419000	Alacena			2,499.00
12419000	62 Impresoras			349,128.61
12419000	Diez Reguladores			4,601.83
12419000	Trece SWITCHS			297,066.98
12419000	Seis Camaras			22,968.00
12419000	Ocho Herramientas			22,968.00
12419000	Equipo			36,016.66
12419000	Equipo			36,016.66
12419000	Equipo			36,016.66
12419000	Equipo			36,016.66
12419000	Batidora			4,848.80
12419000	Batidora			4,848.80
12419000	Batidora			4,848.80
12419000	Batidora			4,848.80
12419000	Horno			1,818.81
12419000	Horno			1,818.81
12419000	Horno			1,818.81
12419000	Horno			1,818.81
12419000	Basurero			6,424.21
12419000	Treinta y Dos Gabinetes			165,365.27
12419000	668 Mesas			814,369.75
12419000	Diez Escalerillas			6,201.36
12419000	Juego de Sala			7,477.36
12419000	Juego de Sala			7,477.36
12419000	Juego de Sala			7,477.36
12419000	814 Sillas Fijas con Paleta			474,327.29



**GOBIERNO CONSTITUCIONAL DEL ESTADO DE CHIAPAS**  
**UNIVERSIDAD DE CIENCIAS Y ARTES DE CHIAPAS**  
**SISTEMA CONTABLE 2019**  
**RELACIÓN DE BIENES MUEBLES QUE COMPONEN SU PATRIMONIO**  
**Cuenta Pública al 31 de Diciembre de 2019**

CÓDIGO	DESCRIPCIÓN DEL BIEN	Fecha: 21/02/2020	VALOR EN LIBROS
12419000	Sofa tres plazas		4,309.40
12419000	Sofa tres plazas		4,309.40
12419000	Refrigeradoe		1,723.76
12419000	Carro Portalibro		114,042.46
12419000	Carro Portalibro		114,042.46
12419000	Silla Fija		542.88
12419000	Archivero Horizontal de 4 Gavetas		3,999.00
12419000	Mesa de Centro		1,706.36
12419000	78 No Breaks		279,435.06
12419000	Plotter		18,676.00
12419000	Ruteador		1,867.60
12419000	Ruteador		1,867.60
12419000	Ruteador		1,867.60
12419000	Mouse		999.00
12419000	Agitador		7,836.02
12419000	Agitador		7,836.02
12419000	Agitador		7,836.02
12419000	Lampara		674.00
12419000	Lampara		674.00
12419000	158 Carros		253,619.50
12419000	Seis Archiveros		15,066.16
12419000	199 Mesas Rectangulares		400,896.35
12419000	Cinco Bancos Giratorios		2,401.20
12419000	Fregadero		4,787.63
12419000	Quemadora		202.00
12419000	Molino		14,361.25
12419000	46 Escritorios		172,118.39
12419000	Credenza		7,668.53
12419000	Credenza		7,668.53
12419000	Credenza		7,668.53
12419000	Modulo		10,724.96
12419000	Gavetero		3,123.88
12419000	Siete Conjuntos		74,219.00
12419000	45 Anaqueles		51,043.02
12419000	Aditamento		2,230.00
12419000	Copiadora		8,689.56
12419000	Rotafolio		2,315.07
12419000	Rotafolio		2,315.07
12419000	Rotafolio		2,315.07
12419000	Campana de extraccion de Gas		148,770.00
12419000	Engargoladora		3,399.00
12419000	Bote		8,004.00
12419000	Veinte y Dos Estantes		143,738.33
12419000	Seis Lockers		8,532.96
12419000	Rack		6,380.00
12419000	Diez Biombos		20,120.20
12419000	39 Discos Duros		75,186.93
12419000	202 C.P.U		1,983,753.12
12419000	Licencia		580.00
12419000	Seis Fuentes		10,753.95
12419000	Agenda Electronica		8,748.31
12419000	Pantalla		18,927.72
12419000	Horno Electrico		1,252.80
12419000	Siete Estufas		192,220.62
12419000	Cinco Enfriadores Calentadores de Agua		17,924.14
12419000	Embutidora		52,188.40
12419000	Tanque		136.80
12419000	Casa de Plastico		3,999.00
12419000	Siete Pizarrones		14,616.00
12419000	Donce Bancas Fijas		14,616.00
12419000	Veinte y Seis Caballetes		64,994.80
12419000	Escalera		1,659.07
12419000	Escalera		1,659.07
12419000	Dieciocho Acces Point		121,560.50
12419000	Camara Digital		1,499.00
12419000	Lector		2,389.99
12419000	Ocho Bocinas		3,331.00
12419000	Picadora		757.48
12419000	Veinte Ventiladores de techo		22,434.40
12419000	Extractor		3,422.00
12419000	Extractor		3,422.00
12419000	72 Ventiladores		79,200.34
12419000	Rstirador		1,837.44
12419000	Veinte y Cuatro Libreros		73,626.75
12419000	Sofa tres plazas		3,209.72
12419000	Sofa tres plazas		3,209.72
12419000	Sofa tres plazas		3,209.72
12419000	Sofa tres plazas		3,209.72
12419000	Nueve Sillas Secretariales Giratorias		8,067.80
12419000	Gillotina		948.00
12419000	Gillotina		948.00
12419000	Archivero Vertical 3 Gavetas		2,292.16
12419000	Archivero Vertical 3 Gavetas		2,292.16
12419000	Silla Fija Apilable		579.00
12419000	Silla Fija Apilable		579.00
12419000	Diez y Siete SCANNERS		103,677.72
12419000	Duplicador		64,732.64
12419000	Aspiradora		6,156.70



**GOBIERNO CONSTITUCIONAL DEL ESTADO DE CHIAPAS**  
**UNIVERSIDAD DE CIENCIAS Y ARTES DE CHIAPAS**  
**SISTEMA CONTABLE 2019**  
**RELACIÓN DE BIENES MUEBLES QUE COMPONEN SU PATRIMONIO**  
**Cuenta Pública al 31 de Diciembre de 2019**

CÓDIGO	DESCRIPCIÓN DEL BIEN	Fecha: 21/02/2020	VALOR EN LIBROS
12419000	Aspiradora		6,156.70
12419000	Enfriador		20,479.54
12419000	Enfriador		20,479.54
12419000	Enfriador		20,479.54
12419000	Maceta		696.00
12419000	Sillon SemiEjecutivo		1,903.56
12419000	Sillon SemiEjecutivo		1,903.56
12419000	Sillon SemiEjecutivo		1,903.56
12419000	Sillon SemiEjecutivo		1,903.56
12419000	Sillon		5,800.00
12419000	Tableta		5,719.68
12419000	Tableta		5,719.68
12419000	Doce Computadoras Portatiles		155,471.93
12419000	Computadora		11,820.40
12419000	Computadora		11,820.40
12419000	Computadora		11,820.40
12419000	Computadora		11,820.40
12419000	Computadora		11,820.40
12419000	Monitor		2,610.00
12419000	Monitor		2,610.00
12419000	Monitor		2,610.00
12419000	Monitor		2,610.00
12419000	Monitor		2,610.00
12419000	FrigoBar		2,900.00
12419000	Seis Cafeteras		6,325.21
12419000	Sillon Ejecutivo Giratorio		1,763.45
12419000	Sillon Ejecutivo Giratorio		1,763.45
12419000	Sillon Ejecutivo Giratorio		1,763.45
12419000	Sillon Ejecutivo Giratorio		1,763.45
12419000	Quince Sillas		17,442.50
12419000	Vitrina		4,640.00
12419000	Banco		1,890.22
12419000	Banco		1,890.22
12419000	Banco		1,890.22
12419000	Banco		1,890.22
12419000	Doce Impresoras		79,179.39
12419000	Escenario		34,999.99
12419000	Mesa de Centro		1,160.00
12419000	Mesa		5,428.80
12419000	Gabinete		3,836.99
12419000	Mamparas		45,821.99
12419000	No Breaks		1,493.45
12419000	Anaqueles		1,777.12
12419000	No Breaks		1,493.45
12419000	No Breaks		1,493.45
12419000	No Breaks		1,493.45
12419000	No Breaks		1,493.45
12419000	No Breaks		1,493.45
12419000	No Breaks		1,493.45
12419000	No Breaks		1,493.45
12419000	No Breaks		1,493.45
12419000	Seis Anaqueles		10,662.72
12419000	Credenza		5,274.52
12419000	Modulo		6,468.16
12419000	Modulo		6,468.16
12419000	Modulo		6,468.16
12419000	Ocho Lockers		12,895.72
12419000	Conjunto Secretarial		5,439.24
12419000	Conjunto Secretarial		5,439.24
12419000	Seis Discos Duros		7,696.80
12419000	Nueve Bancas Fijas		15,096.24
12419000	Acces Point		2,204.00
12419000	Bocina		1,199.00
12419000	Nueve Libreros		36,113.12
12419000	Archivero Vertical 3 Gavetas		3,596.00
12419000	SCANNER		3,902.82
12419000	Aspiradora		568.98
12419000	Mesa		27,106.30
12419000	Gabinete		2,790.00
12419000	Refrigerador		3,848.99
12419000	Escalera Tipo Tijera		2,128.19
12419000	Fregadero		9,354.00
12419000	Anaqueles		1,140.28
12419000	Anaqueles		1,140.28
12419000	Anaqueles		1,140.28
12419000	Podium		7,000.00
12419000	Modulo		3,069.19
12419000	Reloj Checador de Asistencia		13,706.56
12419000	Reloj Checador de Asistencia		13,706.56
12419000	Trece Modulos		39,899.44
12419000	Rotafolio		1,765.00
12419000	Contenedor		870.00
12419000	Contenedor		870.00
12419000	Contenedor		870.00
12419000	Contenedor		870.00
12419000	Contenedor		870.00
12419000	Contenedor		870.00
12419000	Seis Literas		4,350.00
12419000	Ocho Discos Duros		29,800.00



**GOBIERNO CONSTITUCIONAL DEL ESTADO DE CHIAPAS**  
**UNIVERSIDAD DE CIENCIAS Y ARTES DE CHIAPAS**  
**SISTEMA CONTABLE 2019**  
**RELACIÓN DE BIENES MUEBLES QUE COMPONEN SU PATRIMONIO**  
**Cuenta Pública al 31 de Diciembre de 2019**

CÓDIGO	DESCRIPCIÓN DEL BIEN	Fecha:	21/02/2020
CÓDIGO	DESCRIPCIÓN DEL BIEN	VALOR EN LIBROS	
12419000	Diablo para Carga	15,077.87	
12419000	Escalera	543.51	
12419000	Tanque	8,004.00	
12419000	Lector	10,517.33	
12419000	Lector	10,517.33	
12419000	Lector	10,517.33	
12419000	Ventilador	3,538.00	
12419000	Ventilador	3,538.00	
12419000	Ventilador	3,538.00	
12419000	Veinte Libreros	26,058.24	
12419000	Guillotina	593.53	
12419000	Veinte y Cuatro Restiradores	38,380.80	
12419000	Enmicadora	697.16	
12419000	Impresora	7,189.78	
12419000	Regulador	577.68	
12419000	Impresora	7,189.78	
12419000	Impresora	7,189.78	
12419000	Impresora	7,189.78	
12419000	Impresora	7,189.78	
12419000	Regulador	577.68	
12419000	Regulador	577.68	
12419000	Regulador	577.68	
12419000	Regulador	577.68	
12419000	Regulador	577.68	
12419000	Regulador	577.68	
12419000	Ocho Sillas	10,426.08	
12419000	Doce Extinguidores	28,250.78	
12419000	Cafetera	883.90	
12419000	Cafetera	883.90	
12419000	Cafetera	883.90	
12419000	Cafetera	883.90	
12419000	Monitor	1,972.00	
12419000	Computadora	9,338.00	
12419000	Computadora	9,338.00	
12419000	Computadora	9,338.00	
12419000	Computadora	9,338.00	
12419000	Seis Computadoras Portatiles	105,489.41	
12419000	Porta llaves	719.20	
12419000	Archivero Vertical 4 Gavetas	2,444.12	
12419000	Archivero Vertical 4 Gavetas	2,444.12	
12419000	Sillon	1,252.14	
12419000	Horno	1,595.01	
12419000	Impresora a color LASERJET,puerto USB 2.0,memoria estandar 1GB,MAX. 2GB	15,757.54	
12419000	Ecalera extension excatal XD-24	2,045.00	
12419000	COMPUTADORA PORTATIL 15.6" INTEL CORE I7, 16GB RAM, 500GB DISCO DURO	3,451.47	
12419000	COMPUTADORA PORTATIL 15.6" INTEL CORE I7, 16GB RAM, 500GB DISCO DURO	39,999.00	
12419000	Modulo en l de 120x120x75cm con 2 cubiertas,color cerezo l/alfa	4,035.51	
12419000	Impresora multifuncional,sistema de tinta continua,a colores,entrada usb 2.0	3,656.32	
12419000	Caja (o mueble de dinero ec-g5100-ii-grey ec line)	2,350.79	
12419000	SILLON (OPERATIVO)	1,907.93	
12419000	Scanner (fotografico,cama plana,conectividad estandar HI-SPEED USB 2.0)	2,720.66	
12419000	Computadora portatil 128gb spa,procesador intel core 5	37,998.00	
12419000	Silla ejecutiva	2,749.00	
12419000	C.P.U. TRUE BASIX CELERON G1840 2.8GHZ/4GB/500GB/DVD-RW/LT7-1/WIND 7	6,000.00	
12419000	Impresora EC-PM-5890X-USB	4,517.05	
12419000	Gabinete o charola metalico generico,para instalacion de equipo de comunicacion	1,180.76	
12419000	Ventilador de pedestal 20"(3 en uno)	3,798.00	
12419000	Ventilador de pedestal 16"	2,397.00	
12419000	Silla secretarial de respaldo bajo,piston neumatico,tapiz tela	1,344.42	
12419000	Bocina potencia rms 1.2w alambrico,interfaz 3.5mm,salida de audio 2.0	455.16	
12419000	Disco duro externo, capacidad 1tb,entrada usb 2.5,col. negro/azul	1,276.20	
12419000	Monitor de 24"LED,1 puerto DVI,ranura para cable de seguridad	5,742.00	
12419000	Ventilador (de pedestal 20"MAXI FRE	1,899.00	
12419000	Computadora (todo En Uno,Procesador INTEL CELERON J180 De 2.41ghz,Pantalla 19.5"	9,477.20	
12419000	Computadora	13,998.02	
12419000	Monitor (19.5" Vga 5ms Negro)	3,731.23	
12419000	Estante (metalico,4 Postes De 2.20m,8 Entrepaños De 91x30m,Barrenos Y Tornillos)	10,096.68	
12419000	Cesto Para Basura (cilindrico De 30cmx30cm,Lamina Rolada En Frio,Col.Negro)	2,308.40	
12419000	Locker (standar Metalico, Puerta Sin Chapa,Med.1.80x.38x.45m,Col.Negro)	1,557.85	
12419000	Mamparas (juego De 8 Paneles,Med.7.56x2.50m,Riel De Aluminio,Aislamiento Acustico)	69,000.00	
12419000	Sofa Dos Plazas (con Respaldo Y Coderas)	5,889.93	
12419000	Sillon (ejecutivo Asiento Tapiz Tela Col.Negro, Con Brazos Fijos)	2,000.00	
12419000	Silla (de Visita,Asiento/Respaldo Hormas Vinilicas Tapiz Tela)	11,356.40	
12419000	Mesa (de Trabajo,Med.120x60cm,Estructura Metalica De 4 Patas)	2,941.76	
12419000	Mesa (de Escritorio Para Pc,Med.120x60cm,Con Porta C.P.U Y Porta Teclado)	4,398.72	
12419000	Computadora Portatil (ALL I)	26,799.00	
12419000	Switch (de Acceso,Capacidad De 136 Bgps)	41,351.68	
12419000	Computadora Portatil (procesador Sexta Generacion Intel Core I7-6600 De 2.6ghz)	25,682.40	
12419000	Refrigerador (arr 72pe.En Acero Inoxidable,Bisagras En Acero Inox.,control Electronico)	72,790.00	
12419000	Sofa Tres Plazas (respaldo Y Coderas,Tapiz Tela O Vinil,Col.Azul Oxford)	7,208.24	
12419000	Gabinete (medio,med.80x34x118cm,2 Soportes,3 Entrepaños,Col.Grafito/Negro)	1,927.43	
12419000	Impresora (tecnologia De Impresion Movil Apple Airprint,Puerto Usb 2.0)	4,408.00	
12419000	Computadora (procesador Intel Core I5 Quad Core De 2.8 Ghz,Pantalla De 21.5"Led)	29,167.92	
12419000	Computadora Portatil (omen 15)	29,249.10	
12419000	C.P.U. (procesador Core I5-4460s 4ta Generacion,Disco Duro Sata 1000 Gb)	10,800.00	
12419000	Access Point (red:ieee 802.11b,802.11a,802.11g,802.11n,Radiofrecuencia 2,4 Y 5ghz)	2,192.40	
12419000	Tableta (64gb Space Gray-Cla)	12,379.00	
12419000	No Breaks (capacidad 1500va,940watts,8 Contactos 5-15r,5 Toma Corrientes Ups)	43,442.00	

**GOBIERNO CONSTITUCIONAL DEL ESTADO DE CHIAPAS**  
**UNIVERSIDAD DE CIENCIAS Y ARTES DE CHIAPAS**  
**SISTEMA CONTABLE 2019**  
**RELACIÓN DE BIENES MUEBLES QUE COMPONEN SU PATRIMONIO**  
**Cuenta Pública al 31 de Diciembre de 2019**

CÓDIGO	DESCRIPCIÓN DEL BIEN	Fecha:	21/02/2020	VALOR EN LIBROS
12419000	Access Point (procesador Atheros Ar2315 Soc,Mips 24kc,180mhz,Memoria Esdram 16mb)			2,235.32
12419000	Switch (8 Puertos 10/100mbps,Capacidad De Conmutacion 1.6 Gbit/S)			962.80
12419000	Impresora (multifuncional Laser Monocromatica,Blanco Y Negro,Puertos Usb 2)			26,680.00
12419000	Lavavajillas (de Apertura Frontal,Panel De Mando Electromecanico)			60,528.80
12419000	Escritorio (secretarial,med.120x60cm,fabricado En Madera Industrializada)			5,504.20
12419000	Sillon Ejecutivo Giratorio (respaldo Alto,Piston Neumatico,Tapiz Tela,Estructura Poliuretano)			8,694.78
12419000	Gabinete (papelero Ergonomico C/2 Puertas Abatibles Y 5 Entrepaños)			3,906.61
12419000	Anaquele (metalico, consta De 4 Postes De 1.80m,5 Entrepaños De .91x.45m)			2,088.00
12419000	Gabinete (medio,med.80x34x118cm,2 Soportes,3 Entrepaños,Col.Peral)			1,927.43
12419000	Computadora Portatil (procesador Intel Core I5-5200u,Memoria 8gb,Pantalla 15.6")			31,216.96
12419000	Regulador			601.90
12419000	Computadora Portatil (procesador Intel I5-5200u 5th,Memoria Ram De 8gb,Pantalla De 13.3")			28,000.00
12419000	C.P.U. (2 Procesadores Intel Xeon E5-2620 V3 De 6 Nucleos(15mb Cache) A 2.4ghz)			96,400.00
12419000	No Breaks (de 1000VA Para Rack,6 Tomacorrientes)			31,169.97
12419000	Computadora Portatil (procesador Intel Celeron N2840 A 2.16ghz,Disco Duro 500gb)			13,386.96
12419000	Procesador (de Alimentos,Capacidad De 14 Tazas,3.31 Lt)			6,000.00
12419000	Escritorio			1,499.00
12419000	Sofa Una Plaza (con Respaldo Y Coderas)			4,712.98
12419000	Mesa (de Apoyo En Isla Sin Piso,En Acero Inox.,estructura Tubular)			38,633.06
12419000	Mesa (para Maestro,Med.120x60x75cm,Estructura Metalica,4 Patas)			4,537.92
12419000	Sofa Dos Plazas (respaldo Y Coderas,Tapiz Tela O Vinil,Col.Azul Oxford)			5,276.84
12419000	Silla (secretarial Giratoria,Base 5 Puntas Con Ruedas,Tapiz Tela Acrilica)			3,633.12
12419000	Mesa (plegable De 2.44mt)			3,598.00
12419000	Disco Duro (externo,1000gb,2.5"usb 3.0,Color Negro)			1,577.14
12419000	Impresora (laser Monocromatica,Procesador 750mhz,Memoria Estandar 128mb)			14,111.40
12419000	C.P.U. (procesador De Sexta Generacion Intel Core I5-6500 3.2ghz)			3,709.48
12419000	C.P.U. (procesador De Sexta Generacion Intel Core I7, 3.4ghz,Memoria 8gb)			150,000.00
12419000	Computadora Portatil (pantalla De 15.6",Ci5-4210)			96,428.52
12419000	Impresora (3d Doble E)			11,000.00
12419000	Computadora (mini)2.6ghz/8gb/1tb-spa)			57,998.84
12419000	Computadora			14,799.00
12419000	Impresora (multifuncional A Color,Monitor 2 Lineas Y Pantalla Retroiluminada Lcd)			13,998.00
12419000	Estufa (en Ai,C/4 Quemadores,De 26,000 Btu/Hr,Horno Int.Porcelanizado)			7,029.60
12419000	Horno (tostador, De 12 Pulgadas)			126,328.00
12419000	Estufa (de 4 Quemadores Abiertos De 30,000btu/Hr,Plancha 50 Ftex.54fdo)			6,000.00
12419000	Sofa Tres Plazas (con Respaldo Y Coderas)			36,030.84
12419000	Monitor (de 19.5")			14,742.54
12419000	Monitor (lcd De 18.5")			84,900.00
12419000	C.P.U. (procesador Intel 6a Core I7-6700,Memoria Ddr4 Sdram De 8 Gb)			89,254.00
12419000	Regulador (rs1400i 1400va/700 Wat)			100,000.00
12419000	Impresora (multifuncional A Color)			437.84
12419000	Refrigerador (2 Puertas De Vidrio Doble,Control De Temperatura Digital)			8,923.00
12419000	Librero (med.100.3x40cm,4 Gavetas,Fabricado En Madera Industrializada)			43,600.00
12419000	Modulo (semiejecutivo Ergonomico De 160x160x75cms,3 Gavetas Laterales)			33,649.28
12419000	Mesa (con Ruedas Med.40x40cm,Estructura Tubular,Con Rodajas)			29,999.54
12419000	Silla (sillon Ejecutivo)			735.44
12419000	Bocina			2,044.98
12419000	Impresora (multifuncional,a Color,Pantalla A Color De 1.44",Entrada Usb 2.0)			1,698.00
12419000	Access Point (expansor)			4,799.00
12419000	Monitor			998.00
12419000	Servidor (procesador Intel Xeon E3-1226 V3 4 Core A 3.3ghz,Disco Duro 1 Tb)			3,980.00
12419000	Refrigerador (vertical,cap.1160lt(41p3)2 Puertas De Cristal,Autocierre,9 Niveles)			10,711.44
12419000	Congelador (vertical,cap.399lt(16p3)sin Escarcha,Illuminacion Interior,1 Puerta)			28,643.85
12419000	Mesa (de Juntas En "u",2 Esquineros Med.60x.60x.75m,10 Mesas De 120x60x.75m)			24,530.87
12419000	Archivero (vertical De 4 Gavetas (en metalina,med.49.5x30x120cm),Jaladeras De Arca Cerradura General)			19,455.64
12419000	Archivero (vertical)			4,287.54
12419000	Sillon (ejecutivo,tapizado En Tela C/Brazos Fijos Col.Negro)			3,698.00
12419000	Computadora (ALL I)			2,093.39
12419000	Computadora (13.3/2.7 Ghz/8gb/256g)			19,799.10
12419000	Monitor (de 19.5",Actualizable En Plug & Play)			27,899.10
12419000	Monitor (de 23.8" Con Base Ajustable Vga Dvi-D,Dp,Usb,Gabinete Metalico Negro)			72,000.00
12419000	Switch (capacidad De 136gbps)			8,000.00
12419000	Computadora Portatil (procesador Intel Core I7-6820hq,8mb Cache,Hasta 3.60ghz,15.6"Led)			176,838.32
12419000	Switch (capacidad De 88gbps ,24 Puertos 10/100/1000 Base-T,4 Puertos 100/1000base-X)			33,447.90
12419000	Tableta (atom Z3735f 2g 32g Win 8.1pro Wifi Negro)			27,782.00
12419000	Camara (web 1920x1080 Pixeles,Negro,Clip De Montaje,Usb Con Suministro De Corriente)			9,077.00
12419000	Mueble (estante Con Cajon Gaveta P/Herramientas, De Plastico,Col.Rojo)			3,125.20
12419000	Silla (de Visita,4 Patas,Apliable,Respaldo Y Asiento En Polipropileno)			3,310.00
12419000	Credenza (ergonomica De 160x50x75 Cm,Con Puertas Col. Oyamel)			2,149.38
12419000	Mesa (de Centro,Med.60x60cm,En Madera Industrializada,Col.Negro)			4,000.00
12419000	Mueble (cantina Para Vasos,2 Piezas,Fabricada En Mdf Recubierta Con Pvc)			839.84
12419000	Sistema (de Videoconferencia,Para 6 Sitios Remotos,Licencia 1080p,Soporte P/Camara)			12,156.80
12419000	Computadora Portatil (i3-5015u/6gb/1tb/w10/15.6")			215,070.77
12419000	Monitor (de 19")			12,249.60
12419000	Computadora Portatil (procesador Core I7-6500u,6ta.Generacion,Disco Duro 1tb 5400 Rpm)			4,000.00
12419000	Computadora Portatil (procesador Intel Core I3-4005u 3m Cache,Pantalla 15.6"Diagonal)			19,000.00
12419000	Impresora (multifuncional Laser,A Color,Monitor 2 Lineas Y Pantalla Retroiluminada Lcd)			11,893.41
12419000	Computadora (de Escritorio)			3,974.16
12419000	Refrigerador (vertical Lamina Blanca,Piso Interior En Acero Inox,Puerta Abatible)			18,400.00
12419000	Refrigerador (vertical Lamina Blanca,Piso Interior En Acero Inox,Puerta Abatible)			44,346.80
12419000	Gabinete (baño Maria A Gas,Med.1.80x.70x.9de Alto,Acero Inoxidable)			17,748.00
12419000	Impresora (multifuncional,puerto Usb 2.0,Memoria Interna 128mb)			34,730.40
12419000	Disco Duro (externo,1000gb,2.5"usb 3.0,Color Negro)			2,784.00
12419000	Regulador (entrada Tension Nominal 127v,Corriente Max. 15a,Capacidad 2000va)			1,577.14
12419000	Impresora (tecnologia 300 Dpi,600dpi,Monitor Lcd De 4 Lineas,Impre.Negro)			614.80
12419000	No Breaks Capacidad De Salida 1500volts,8 Receptaculos De Salida,Gabinete Metal			7,612.50
12419000	Ventilador De Torre			13,700.76
12419000	Ventilador De Torre			1,469.00



**GOBIERNO CONSTITUCIONAL DEL ESTADO DE CHIAPAS**  
**UNIVERSIDAD DE CIENCIAS Y ARTES DE CHIAPAS**  
**SISTEMA CONTABLE 2019**  
**RELACIÓN DE BIENES MUEBLES QUE COMPONEN SU PATRIMONIO**  
**Cuenta Pública al 31 de Diciembre de 2019**

CÓDIGO	DESCRIPCIÓN DEL BIEN	Fecha:	21/02/2020	VALOR EN LIBROS
12419000	No Breaks Monofasico 3kva/2.7kw 230v			30,676.20
12419000	Refrigerador			9,024.80
12419000	Acess Point Locom2/2.4ghz,8dbi			1,325.00
12419000	Cafetera Capacidad De 50 Tazas,En Acero Inoxidable			2,199.00
12419000	Switch 8 Port Gigabit Desk,Standars lee 802.3 10 Base-T Ethernet			1,577.14
12419000	Switch 8 Port Gigabit Desk,Standars lee 802.3 10 Base-T Ethernet			1,577.13
12419000	Horno Mufia De Sobre Mesa,Rango De Temperatura 100-1100°C,Cap.2.11s			43,418.80
12419000	Impresora Multifuncional			4,199.00
12419000	Computadora Portatil Procesador Intel Core I7-6500u 3.1ghz,Memoria 16gb,Disco Duro 2tb			31,625.60
12419000	Refrigerador Vertical,Capacidad 481lt(17p3),Puerta De Cristal,Parrillas Ajustables			31,789.92
12419000	Scanner Color Blanco			5,990.00
12419000	Cafetera Capacidad De 40 Tazas			659.00
12419000	Impresora Multifuncional			3,149.10
12419000	Impresora Laser ,memoria 128mb,Puerto Usb 2.0,Dimensiones:33.2x21.5x17.8cm			5,405.60
12419000	Computadora Portatil Procesador Intel Core I3-6100u,Disco Duro 500gb,Pantalla 14"			13,331.88
12419000	Computadora Portatil Pro Rd 13.3/2.6ghz/8gb/512g			30,000.00
12419000	Computadora Todo En Uno,Desktop Aio			13,998.98
12419000	Computadora Todo En Uno,Desktop Aio			27,998.02
12419000	Computadora Portatil			23,998.00
12419000	Silla Fija Con Paleta Asiento-Respaldo Concha Anatomica En Polipropileno,Col.Naranja			707.60
12419000	Sillon Ejecutivo Giratorio Respaldo Alto,Piston Neumatico,Tapiz Tela,Diseño Ergonomico			1,545.73
12419000	Impresora A Color,Tecnologia Laser,Monitor Lcd De 4 Lineas,10 Teclas,Puerto Usb 2.0			16,002.78
12419000	Impresora Multifuncional A 4 Colores,Pantalla 1.44",Lector De Tarjeta De Memoria			4,157.44
12419000	No Breaks Para Rack,Capacidad 1500vol.,6 Toma Corrientes,2 Interruptores Frontales			60,774.72
12419000	Computadora Procesador Intel Core I7 Quad Core De 2.5ghz,Pantalla 15.4"			127,600.00
12419000	Computadora Portatil Procesador Intel Core I5 Dual Core De 2.7ghz,Pantalla 13.3"Led			119,085.60
12419000	Sillon Ejecutivo Giratorio Estructura De Madera,Tapiz Piel,Lateral En Vinil,Color Negro			1,878.04
12419000	Impresora Laser Multifuncional A Color,Memoria 512mb,Procesador 525nhz			8,706.96
12419000	Silla Fija Con Paleta Estructura Tubular Col.Negro,Asiento Y Respaldo Polipropileno			601.46
12419000	Silla Fija Apilable,Estructura Tubular,Tapiz Vinil Col.Negro			238.96
12419000	Silla Fija Apilable En Vinil Negra Esmaltada,Estructura Tubular			238.96
12419000	Silla De Visita Tapiz Tela Mini Crepe Negro,Estructura Tubular			372.36
12419000	Estufa Portable De Induccion,Parrilla De Vitroceramica,Pantalla Digital			2,059.00
12419000	Batidora Profesional,1.3hp,Tazon De Cap.7ltros,Regulador De 11 Velocidades			8,352.00
12419000	Batidora Licuadora,Dos Velocidades,Cuchillas De Acero Inoxidable			2,673.80
12419000	Monitor Fetal Lcd Display,Luz De Fondo,Bocina Interconstruida			2,436.00
12419000	No Breaks 8 Contactos Tipo Nema Polarizados,Alarma Acustica			1,656.51
12419000	Computadora Portatil Procesador Intel Celeron N3050,Memoria Ram De 4gb,Disco D.1tb			11,800.00
12419000	C.P.U. Procesador Intel Core I7-6700 Hasta 4.0ghz,Disco Duro 500gb			12,130.80
12419000	Monitor Wled De 21.5"			12,000.00
12419000	Computadora Portatil Procesador Intel Core I3-6100u,Disco Duro 500gb,Pantalla De 14"			26,600.00
12419000	Refrigerador 11"Color Aluminio Silver			5,798.84
12419000	Cafetera De Goteo,Capacidad De 40 Tazas,Filtro Permanente			1,229.60
12419000	Silla De Visita,Estructura Tubular,Descansabrazos,Tapiz Tela Azul			683.42
12419000	Silla De Visita Tapiz Tela Mini Crepe Negro,Estructura Tubular			372.36
12419000	Impresora Multifuncional,Frecuencia Del Procesador 1200mhz,Impresion A Colores			4,419.30
12419000	Acess Point Procesador Atheros Mips 24kc,400mhz,Memoria Sdram De 32mb			2,288.68
12419000	C.P.U. Procesador De Sexta Generacion Intel Core I7-6700 Hasta 4.0ghz			35,250.96
12419000	Monitor De 21"			18,000.00
12419000	Silla Fija Con Paleta Paleta Metalica,Estructura Tubular,Asiento Y Respaldo Polipropileno			654.24
12419000	Horno Microondas 0.7p			999.00
12419000	Scanner Color Negro,A Colores,Cama Plana, Tamaño De Papel A4			1,987.08
12419000	Impresora Negra,Pantalla Led,Laser,Red Ethernet Y Wifi,Entrada Usb 2.0			4,698.00
12419000	Computadora Portatil Procesador Intel Core I7,8gb,1000gb,Pantalla 14",Disco 1tb			19,525.12
12419000	C.P.U. Procesador Intel Core I7-6700 A 3.4ghz,Disco Duro 1tb			15,000.00
12419000	Monitor De 18.5"			7,362.48
12419000	Monitor De Signos Vitales,6 Parametros,De 12",Portatil Aerodinamica			20,003.04
12419000	Monitor De 27"Sintonizador Independiente,Luz Led,Voltaje Ac 100-240v			11,214.88
12419000	Silla Fija Con Paleta Estructura Tubular,Parrilla,Asiento Y Respaldo Concha De Polipropileno			61,526.40
12419000	Silla Fija Con Paleta Estructura Tubular,Asiento Y Respaldo En Una Sola Concha			10,254.40
12419000	Switch Capacidad 136gbps,8 Colas De Prioridades,48 Puertos 10/100/1000base-T			108,390.40
12419000	Computadora			19,999.20
12419000	Computadora Portatil Intel Core I5 A 2.3ghz,8gb De Ram, 1tb De Disco Duro,Pantalla 14"			20,000.00
12419000	Computadora Portatil Touch			16,199.10
12419000	C.P.U. Procesador De Sexta Generacion Intel Core I5-6500 A 3.2ghz			22,000.00
12419000	Monitor De 18.5"			12,800.00
12419000	Impresora Laser Monocromatica,Software Inteligente,Pantalla De Graficos Lcd			10,245.12
12419000	Monitor De Signos Vitales,Pantalla De 12",Diseño Moderno Aerodinamico			20,003.04
12419000	Computadora Portatil Pavilion X360 Conver			13,499.01
12419000	Switch Capacidad 136gbps,8 Colas De Prioridades,48 Puertos 10/100/1000base-T			108,390.40
12419000	Switch Industria De 4 Puertos 10/100base-Tx,Ce+1 Puerto Sfp			8,971.44
12419000	No Breaks Capacidad De Salida 1500volts,8 Receptaculos De Salida,Gabinete Metal			41,102.28
12419000	Computadora Portatil Procesador Intel Core I7-6600u De 2.6ghz,Pantalla De 15.6"			69,746.16
12419000	Computadora Todo En Uno,Pantalla De 19.5"Led,Procesador Intel Celeron N3050 1.6ghz			40,790.24
12419000	C.P.U. Procesador Intel Core I7-6700 Graphics 530,Disco Duro 1tb 7200rpm			27,857.30
12419000	Monitor De 19.5"			12,000.00
12419000	Impresora Multifuncional Tecnologia Laser,Monitor Lcd,Memoria Estandar 256mb			5,069.65
12419000	Computadora Portatil Procesador De Sexta Generacion Intel Core I7-6820hq,Pantalla 17.3"			98,626.68
12419000	C.P.U. Procesador Intel Core I7-6700 De 3.4ghz,Disco Duro Sata De 1tb			50,000.00
12419000	Monitor Ultrasharp De 25"			15,048.16
12419000	Impresora Multifuncional,Tecnologia Inyeccion De Tinta A Color,550mb Memoria			5,631.57
12419000	Regulador Capacidad De 2500va,4 Contactos Tipo Nema-15r,Interruptor De Encendido			5,829.04
12419000	Computadora Portatil Procesador Intel Core I3 5005u,Disco Duro 1tb,Pantalla De 14"			26,260.08
12419000	Computadora Imac 21.5			22,999.99
12419000	Computadora Todo En Uno Pantalla 21.5" Ci5 2.8ghz,8gb,1tb Dd,Os X			18,990.00
12419000	Archivero Vertical De 4 Gavetas Charcoal			2,949.00
12419000	Impresora Multifuncional			2,999.25
12419000	Silla Secretarial Giratoria Con Descanzabrazos,Tapiz Tela Col.Negra,Rodajas Tipo Yoyo			783.53



**GOBIERNO CONSTITUCIONAL DEL ESTADO DE CHIAPAS**  
**UNIVERSIDAD DE CIENCIAS Y ARTES DE CHIAPAS**  
**SISTEMA CONTABLE 2019**  
**RELACIÓN DE BIENES MUEBLES QUE COMPONEN SU PATRIMONIO**  
**Cuenta Pública al 31 de Diciembre de 2019**

CÓDIGO	DESCRIPCIÓN DEL BIEN	Fecha:	21/02/2020
CÓDIGO	DESCRIPCIÓN DEL BIEN	VALOR EN LIBROS	
12419000	Silla Secretarial Giratoria Con Descanzabrazos, Tapiz Tela Col. Negra, Rodajas Tipo Yoyo	783.54	
12419000	Gabinete Puerta Frontal Con Cristal, Med. 600x600x1080mm, Capacidad 70kg	18,966.00	
12419000	Gabinete Papelero Con 2 Puertas Abatibles, Cerradura Y 5 Entrepaños	4,544.57	
12419000	Gabinete Metalico De 2 Puertas, Med. 80x40x180cm, 4 Entrepaños Mviles	7,373.28	
12419000	Gabinete Multiusos	2,729.30	
12419000	Gabinete Metalico De 2 Puertas, Med. 80x40x180cms, 4 Entrepaños, Col. Arena	2,912.89	
12419000	Gabinete Multiusos	1,559.40	
12419000	Gabinete 2 Puertas Gb, Med. 87x39x180cm, Col Negro, En Acero, Chapa De Seguridad	35,245.44	
12419000	Gabinete Alto Sin Cubierta De 80x34x178cm, Col. Wengue	3,904.73	
12419000	Computadora	19,999.20	
12419000	Computadora Todo En Uno, Pantalla De 19.5" Led, Procesador Intel Celeron N3050 1.6ghz	40,790.24	
12419000	Computadora	22,159.20	
12419000	Computadora I Mac 21.5	22,999.99	
12419000	Computadora Todo En Uno Pantalla 21.5" Ci5 2.8ghz, 8gb, 1tb Dd, Os X	18,990.00	
12419000	Computadora	11,199.20	
12419000	Computadora	19,999.20	
12419000	Computadora Todo En Uno, 19.5 Pulgadas, Intel Core I3, 4gb, 1000 Gb.	16,899.99	
12419000	Computadora Pantalla 13.3"	14,999.01	
12419000	Computadora De Escritorio Todo En Uno, Procesador Intel Celeron N3050 1.6ghz	20,395.12	
12419000	Computadora De Escritorio Procesador Intel Xeon E5 6-Core A 3.5ghz, 384 Bits	87,198.36	
12419000	Computadora De Escritorio Pantalla De 21", Procesador Intel Core I5-De 4 Nucleos	34,700.24	
12419000	Computadora Todo En Uno	14,264.10	
12419000	Impresora Multifuncional, Frecuencia Del Procesador 1200mhz, Impresion A Colores	4,419.30	
12419000	Impresora Negra, Pantalla Led, Laser, Red Ethernet Y Wifi, Entrada Usb 2.0	4,698.00	
12419000	Impresora Laser Monocromatica, Software Inteligente, Pantalla De Graficos Lcd	10,245.12	
12419000	Impresora Multifuncional Tecnologia Laser, Monitor Lcd, Memoria Estandar 256mb	5,069.65	
12419000	Impresora Multifuncional, Tecnologia Inyeccion De Tinta A Color, 550mb Memoria	5,631.57	
12419000	Impresora Multifuncional	2,999.25	
12419000	Impresora Multifuncional	1,999.00	
12419000	Impresora Multifuncional Sistema De Tinta Continua	3,350.00	
12419000	Impresora Multifuncional	1,699.15	
12419000	Impresora Multifuncional	3,199.20	
12419000	Impresora Multifuncional	4,499.25	
12419000	Impresora	5,122.56	
12419000	Impresora Laser Monocromatica, Panel De Control Lcd De 2 Lineas, Conexion De Red	15,035.92	
12419000	Impresora Tecnologia De Impresion Laser A Color, Monitor Lcd De 4 Lineas	4,424.24	
12419000	Impresora Multifuncional A Color, Tipo Tanque De Tinta, Monocromatica	8,706.96	
12419000	Impresora Laser Multifuncional A Color, Memoria 512mb, Procesador 525nhz	1,998.00	
12419000	Impresora Multifuncional	10,719.56	
12419000	Impresora	609.00	
12419000	Impresora Multifuncional	4,199.00	
12419000	Impresora Multifuncional	1,599.20	
12419000	Impresora Multifuncional	2,999.25	
12419000	Impresora Multifuncional, A Color	6,000.01	
12419000	Computadora Portatil Procesador Intel Celeron N3050, Memoria Ram De 4gb, Disco D. 1tb	11,800.00	
12419000	Computadora Portatil Procesador Intel Core I3-6100u, Disco Duro 500gb, Pantalla De 14"	26,600.00	
12419000	Computadora Portatil Procesador Intel Core I7, 8gb, 1000gb, Pantalla 14", Disco 1tb	19,525.12	
12419000	Computadora Portatil Intel Core I5 A 2.3ghz, 8gb De Ram, 1tb De Disco Duro, Pantalla 14"	20,000.00	
12419000	Computadora Portatil Touch	16,199.10	
12419000	Computadora Portatil Pavilion X360 Conver	13,499.01	
12419000	Computadora Portatil Procesador Intel Core I7-6600u De 2.6ghz, Pantalla De 15.6"	69,746.16	
12419000	Computadora Portatil Procesador De Sexta Generacion Intel Core I7-6820hq, Pantalla 17.3"	98,626.68	
12419000	Computadora Portatil Procesador Intel Core I3 5005u, Disco Duro 1tb, Pantalla De 14"	26,260.08	
12419000	Computadora Portatil 2 En 1	14,939.10	
12419000	Computadora Portatil Procesador Intel Core I3-5005u 2.3ghz, memoria 1000gb, pantalla 14"	41,238.00	
12419000	Computadora Portatil Procesador De Sexta Generacion Intel Core I7-6600u De 2.6ghz	24,305.48	
12419000	Computadora Portatil	16,149.15	
12419000	Computadora Portatil	26,434.15	
12419000	Computadora Portatil	12,500.00	
12419000	Computadora Portatil	15,999.20	
12419000	Computadora Portatil Intel 3459 Core 5 8g, 14" Windows 10	25,000.32	
12419000	Computadora Portatil 13" Retina Mf 840 E/A	27,989.10	
12419000	Computadora Portatil Procesador Intel Core I5-5200u 2.2ghz, Pantalla De 14" Led	30,251.00	
12419000	Computadora Portatil Procesador Intel Core I5-5200u 2.2ghz, Pantalla De 14" Led	27,492.00	
12419000	Computadora Portatil	14,100.00	
12419000	Computadora Portatil Color Plata	10,799.22	
12419000	Computadora Portatil Mb Pro Rd 13.3 2.7 Ghz 8gb 128g	29,999.00	
12419000	Computadora Portatil Aio 24-Bo13la	31,998.00	
12419000	Computadora Portatil	6,389.00	
12419000	Computadora Portatil Alien	32,278.35	
12419000	Computadora Portatil Color Azul	17,999.10	
12419000	Computadora Portatil	10,786.11	
12419000	Computadora Portatil	16,220.00	
12419000	Computadora Portatil De 14" Intel Celeron N3060, 8gb, 1tb Dd, Win 10 Home	5,990.00	
12419000	Computadora Portatil	22,099.15	
12419000	Computadora Portatil 2 En 1	13,599.20	
12419000	Computadora Portatil	19,999.00	
12419000	Computadora Portatil I7566 Inspiron 15 Gaming, Col. Roja	19,199.20	
12419000	Computadora Portatil Pantalla 13.3"	20,000.00	
12419000	Computadora Portatil	26,999.10	
12419000	Computadora Portatil	12,998.99	
12419000	Cafetera De Goteo, Capacidad De 40 Tazas, Filtro Permanente	1,229.60	
12419000	Cafetera Capacidad 35 Tazas, Percoladora	729.00	
12419000	Refrigerador 11" Color Aluminio Silver	5,798.84	
12419000	Regulador Capacidad De 2500va, 4 Contactos Tipo Nema-15r, Interruptor De Encendido	5,829.04	
12419000	C.P.U. Procesador Intel Core I7-6700 Hasta 4.0ghz, Disco Duro 500gb	12,130.80	
12419000	C.P.U. Procesador De Sexta Generacion Intel Core I7-6700 Hasta 4.0ghz	23,500.64	
12419000	C.P.U. Procesador Intel Core I7-6700 A 3.4ghz, Disco Duro 1tb	15,000.00	

**GOBIERNO CONSTITUCIONAL DEL ESTADO DE CHIAPAS**  
**UNIVERSIDAD DE CIENCIAS Y ARTES DE CHIAPAS**  
**SISTEMA CONTABLE 2019**  
**RELACION DE BIENES MUEBLES QUE COMPONEN SU PATRIMONIO**  
**Cuenta Pública al 31 de Diciembre de 2019**

CODIGO	DESCRIPCION DEL BIEN	Fecha:	21/02/2020	VALOR EN LIBROS
12419000	C.P.U. Procesador Intel Core I7-6700 Hasta 4.0ghz,Disco Duro 500gb			12,130.80
12419000	C.P.U. Procesador De Sexta Generacion Intel Core I5-6500 A 3.2ghz			22,000.00
12419000	C.P.U. Procesador Intel Core I7-6700 Graphics 530,Disco Duro 1tb 7200rpm			27,857.30
12419000	C.P.U. Procesador Intel Core I7-6700 De 3.4ghz,Disco Duro Sata De 1tb			50,000.00
12419000	C.P.U. Procesador Intel Core I5-6500 A 3.2ghz,Disco Duro Sata 500gb			139,018.80
12419000	C.P.U. Procesador Intel Core I5-6500 A 3.2ghz,Disco Duro 500gb			19,737.60
12419000	Monitor Fetal Lcd Display,Luz De Fondo,Bocina Interconstruida			9,744.00
12419000	Monitor Wled De 21.5"			30,000.00
12419000	Monitor De 18.5"			7,362.48
12419000	Monitor De Signos Vitales,6 Parametros,De 12",Portatil Aerodinamica			20,003.04
12419000	Monitor De 27"Sinonizador Independiente,Luz Led,Voltaje Ac 100-240v			11,214.88
12419000	Monitor De 18.5"			12,800.00
12419000	Monitor De Signos Vitales,Pantalla De 12",Diseño Moderno Aerodinamico			20,003.04
12419000	Monitor De 19.5"			12,000.00
12419000	Monitor Ultrasharp De 25"			15,048.16
12419000	Monitor De 18.5"			102,000.00
12419000	Bocina 2.1			849.00
12419000	Bocina Col.Negro,Interfaz 1x Plug 3.5mm,Poder 200watts,Salida De Auricular			21,924.00
12419000	Bocina			2,499.00
12419000	Bocina Monitor Activos 8",Controlador 56w,Poder 112w			10,124.48
12419000	Bocina 2.1			849.00
12419000	Bocina			1,329.30
12419000	Bocina Portatil			1,840.39
12419000	Switch Capacidad 136gbps,8 Colas De Preoridades,48 Puertos 10/100/1000base-T			216,780.80
12419000	Switch Industria De 4 Puertos 10/100base-Tx,Oe+1 Puerto Sfp			8,971.44
12419000	Archivero 4 Gavetas,Col.Almendra			4,448.99
12419000	Archivero 4 Gavetas Charcoal			2,064.30
12419000	Archivero Ergonomico 2 Gavetas,Med.43x58x55 Cms,L/Platinum Caoba/Caoba			1,719.53
12419000	Archivero Vertical De 2 Gavetas Color Negro Oficio			2,706.76
12419000	Archivero Vertical De 2 Gavetas Blanco Texturizado			2,698.00
12419000	Archivero Vertical De 2 Gavetas Color Oyamel-Gris			2,788.11
12419000	Archivero Vertical De 2 Gavetas Texturizado Blanco			1,349.00
12419000	Escritorio En L,Cuerpo Laminado Col.Cerezo,Porta Teclado Deslizable,2 Cajones			9,523.60
12419000	Escritorio Basico,Estructura Metalica Col.Negra,Cubierta Melanina Col.Chocolate			166,519.20
12419000	Escritorio En L Serie Clear			2,449.30
12419000	Escritorio En L			2,099.30
12419000	Escritorio			1,699.00
12419000	Escritorio En L,Color Cerezo,Porta Teclado,Plataforma Metalica Y Melanina			23,809.00
12419000	Escritorio En L Havano			6,507.60
12419000	Escritorio Estudiantil			998.00
12419000	Scanner Color Negro,A Colores,Cama Plana, Tamaño De Papel A4			1,987.08
12419000	Scanner Latino C/Access			15,000.00
12419000	Scanner Portatil			1,409.25
12419000	Archivero Vertical De 3 Gavetas Med.43.5x58x55cm,Jaladera De Arco,Cerradura General,En Melanina			3,482.44
12419000	Archivero Vertical De 4 Gavetas Charcoal			2,949.00
12419000	Archivero Vertical De 4 Gavetas Med.43.5x58x55cm,Jaladera De Arco,Cerradura General,En Melanina			6,457.68
12419000	Archivero Vertical De 4 Gavetas Med.43.5x58x55cm,Jaladera De Arco,Cerradura General,En Melanina			3,228.83
12419000	Archivero Vertical De 4 Gavetas Med.134.2x46x70cm,En Acero,Cerradura General,Col.Arena			9,281.37
12419000	Escalera Convertible De Aluminio 17 Peldaños			1,808.00
12419000	Escalera Convertible Aluminio T-ii 13			1,528.99
12419000	Mesa Plegable Tipo Maleta,Base Tubular Plegable Col.Gris,Superficie Resina			2,528.80
12419000	Mesa De Mayo Cromada En Forma De U,Doble Rodaja,Ajuste De Altura			835.20
12419000	Mesa De Picnic 6			2,199.00
12419000	Mesa Rectangular Med.160x74x75cm,Col.English Oak/Negro,Cubierta Melanina			26,450.32
12419000	Mesa De Trabajo Metalica,Med 120x75x75cm			1,722.60
12419000	Mesa Rectangular Med.160x74x75cm,Col.English Oak/Negro,Cubierta Melanina			54,935.28
12419000	Mesa Plegable De 2.44mts. ,cubierta De Polipropileno,Estructura Metalica			2,308.40
12419000	Mesa Plegable De 1.82mts. ,cubierta De Polipropileno,Estructura Metalica			1,389.10
12419000	Mesa Para Pantalla De Tv,Estructura Metalica,Cubierta De Formaica			12,305.28
12419000	Mesa De Trabajo P/Maestro,Estructura Tubular,Cubierta En Melanina			1,818.88
12419000	Mesa Riñon Rodajas De Hule Suave De 41.0mm			2,668.00
12419000	Mesa Aluminio Enrollable			0.06
12419000	Mesa De Trabajo Rectangular,Cubierta Melanina Col.Nogal,Cuerpo Tubular			10,008.48
12419000	Mesa De Trabajo,Med.153x59x75cm,Col.Negra,Cubierta Melanina			10,913.28
12419000	Mesa De Aluminio Enrollable			0.03
12419000	Estante Metalico,5 Entrepaños De 31x45m,Color Arena,4 Postes De 1.80m			1,831.26
12419000	Mouse Inalambrico			229.00
12419000	Mesa De Trabajo Estructura Tubular,Med.1.20x.75x.75m,Cubierta En Melanina			5,300.56
12419000	Mesa De Trabajo Estructura Tubular,Med.1.20x.75x.75m,Cubierta En Melanina			1,325.13
12419000	Mesa Para Computadora Cubierta Para Cpu,Estructura En Tubo De Acero,Porta Teclado			43,639.20
12419000	Sillon Operativo			2,108.91
12419000	Sillon Ejecutivo Respaldo Bajo,Vinipiel Eceojecutivo Negro			1,102.68
12419000	Sillon Ejecutivo Respaldo Alto,Tela C/Malla Versa Negro			2,086.26
12419000	Sillon Ejecutivo Giratoriorespaldo Alto, Tapiz Tela Cancun,Col.Negro,Rodajas Tipo Yoyo			1,159.29
12419000	Sillon Ejecutivo Giratorio Respaldo Alto, Tapiz Tela Cancun,Col.Negro,Rodajas Tipo Yoyo			1,159.35
12419000	Sillon Ejecutivo Giratorio Tapiz Vinil Negro			1,798.00
12419000	Sillon Ejecutivo Giratorio Respaldo Alto, Tapiz Tela Cancun,Col.Negro,Rodajas Tipo Yoyo			11,593.00
12419000	4 Repisas			2,239.30
12419000	Archivero Con Repisas Serie Clear			2,239.30
12419000	Archivero Sobre Credenza Med.239x55cm,6 Puertas Abatibles			10,040.80
12419000	Archivero Sobre Credenza Med.303x55cm,6 Puertas Abatibles			11,689.83
12419000	Archivero Lua Contemporaneo Color Cafe			10,000.00
12419000	Mueble Para Equipo De Grabacion Modular,Capacidad De 10 Unidades De Rack			30,250.00
12419000	Mueble Cubierta Encimera De 80x35x1.6cm,En Melanina,Col.Wengue			321.20
12419000	Silla Secretarial Giratoria Con Descanzabrazos, Tapiz Tela Col.Negra,Rodajas Tipo Yoyo			783.53
12419000	Silla Secretarial Giratoriacon Descanzabrazos, Tapiz Tela Col.Negra,Rodajas Tipo Yoyo			783.54
12419000	Sillon Giratorio C/Rod Londres			2,519.30
12419000	Ventilador De Techo 56p			4,379.27

**GOBIERNO CONSTITUCIONAL DEL ESTADO DE CHIAPAS**  
**UNIVERSIDAD DE CIENCIAS Y ARTES DE CHIAPAS**  
**SISTEMA CONTABLE 2019**  
**RELACION DE BIENES MUEBLES QUE COMPONEN SU PATRIMONIO**  
**Cuenta Pública al 31 de Diciembre de 2019**

CÓDIGO	DESCRIPCION DEL BIEN	Fecha:	21/02/2020	VALOR EN LIBROS
12419000	Ventilador De Techo 56p			625.51
12419000	Mesa Para Impresora			949.50
12419000	Mesa Para Impresora Serie Clear			949.50
12419000	Locker De 4 Puertas,Cerradura,Med.167x38x46cm,En Acero,Col.Negro			1,814.24
12419000	Cafetera Capacidad De 40 Tazas			659.00
12419000	Устройства Sesenta y Cuatro Sillas Fijas Con Fajeta Asiento-respaldo Concha Anatómica En Polirromileno Con Naranja			1,065,645.60
12419000	Sillon Ejecutivo Giratorio Estructura De Madera,Tapiz Piel,Lateral En Vinil,Color Negro			1,878.04
12419000	Sillon Ejecutivo Giratorio Estructura De Madera,Tapiz Piel,Lateral En Vinil,Color Negro			1,878.04
12419000	Sillon Ejecutivo Giratorio Estructura De Madera,Tapiz Piel,Lateral En Vinil,Color Negro			1,878.04
12419000	Impresora Multifuncional A 4 Colores,Pantalla 1.44",Lector De Tarjeta De Memoria			4,157.44
12419000	Устройства Иермия y Cinco Sillas Fijas Con Fajeta Estructura Tubular Col.Negro,Asiento y Respaldo Polirromileno			141,343.10
12419000	Ciento Catorce Sillas Fijas Apilables,Estructura Tubular,Tapiz Vinil Col.Negro			27,241.44
12419000	Silla Fija Apilable En Vinil Negra Esmaltada,Estructura Tubular			372.36
12419000	Silla Fija Apilable En Vinil Negra Esmaltada,Estructura Tubular			372.36
12419000	Silla Fija Apilable En Vinil Negra Esmaltada,Estructura Tubular			372.36
12419000	Silla Fija Apilable En Vinil Negra Esmaltada,Estructura Tubular			372.36
12419000	Monitor Fetal Lcd Display,Luz De Fondo,Bocina Interconstruida			2,436.00
12419000	Monitor Fetal Lcd Display,Luz De Fondo,Bocina Interconstruida			2,436.00
12419000	Monitor Fetal Lcd Display,Luz De Fondo,Bocina Interconstruida			2,436.00
12419000	Устройства y Ocho Sillas Fijas Con Fajeta Estructura Tubular,Asiento y Respaldo Polirromileno			46,451.04
12419000	Cincuenta y Ocho Sillas De Visitas,Estructura Tubular,Descansabrazos,Tapiz Tela Azul			39,638.36
12419000	Diez y Seis Sillas De Visita Tapiz Tela Mini Crepe Negro,Estructura Tubular			5,957.76
12419000	Access Point Procesador Atheros Mips 24kc,400mhz,Memoria SDRAM De 32mb			2,288.68
12419000	Computadora Portatil			14,024.93
12419000	Computadora Portatil			14,024.93
12419000	Regulador de Voltaje			798.00
12419000	Regulador de Voltaje			798.00
12419000	No BREAK capacidad de 1500VA para RACK, 6 receptaculos de salida			19,612.12
12419000	No BREAK capacidad de 1500VA para RACK, 6 receptaculos de salida			19,612.12
12419000	No BREAK capacidad de 1500VA para RACK, 6 receptaculos de salida			19,612.12
12419000	ACCES POINT procesador ATHEROS AR2315 SOC, 180MHZ, memoria ESDRAM de 16 MB			2,441.80
12419000	Tableta IPAD, WI-FI,128GB-SI			11,999.00
12419000	Computadora			14,449.15
12419000	Disco duro externo capacidad 1TB, formato 2.5,USB 3.0, USB2.0			1,316.60
12419000	Disco duro externo capacidad 1TB, formato 2.5,USB 3.0, USB2.0			1,316.60
12419000	Impresora Laser a color, procesador 1200MHZ, monitor tactil 3.0"			4,412.64
12419000	Impresora Laser Manocromatica, procesador 1200 MHZ, pantalla LCD de 2 lineas			4,216.60
12419000	Impresora Laser Manocromatica, procesador 1200 MHZ, pantalla LCD de 2 lineas			4,216.60
12419000	Impresora Multifuncional Laser a color, Unidad de Disco Duro de 250 GB			49,000.00
12419000	Computadora Portatil I5567			16,199.10
12419000	Monitor de 27"			8,598.00
12419000	Computadora portatil de 13.3/8GB			29,939.00
12419000	Analizador			33,350.00
12419000	Impresora Multifuncional manocromatica, impresion a color, monitor CGD 4.3"			9,956.28
12419000	Sacapunta Electrico			415.00
12419000	Silla Operativa con Sillon Neumatico, respaldo medio, base plana de 24"			990.33
12419000	Silla Operativa con Sillon Neumatico, respaldo medio, base plana de 24"			990.33
12419000	Silla Operativa con Sillon Neumatico, respaldo medio, base plana de 24"			990.33
12419000	Silla Operativa con Sillon Neumatico, respaldo medio, base plana de 24"			990.33
12419000	Silla Operativa con Sillon Neumatico, respaldo medio, base plana de 24"			990.33
12419000	Silla Operativa con Sillon Neumatico, respaldo medio, base plana de 24"			990.33
12419000	Archivero vertical de 4 gavetas medidas 135x46x70 CM. Fabricado en acero, color arena			5,393.00
12419000	Gabinete metalicoo entre paños fijos S, con chapa de aluminio cromo, 2 puertas			3,868.99
12419000	Impresora Multifuncional			5,098.73
12419000	Impresora Multifuncional			5,098.73
12419000	Impresora Multifuncional			5,098.73
12419000	NO BREAKS capacidad 700 VA/360W, Monofacica 120V,4 contactos de salida tipo NEMA			1,371.12
12419000	Impresora multifuncional, impresion a 4 colores, INTERFACE USB 2.0			4,060.00
12419000	Monitor de 27"			8,598.00
12419000	Archivero vertical de 4 gavetas medidas de 135x46x70 CM.Fabricado en acero			5,393.00
12419000	Archivero vertical de 4 gavetas medidas de 135x46x70 CM.Fabricado en acero			5,393.00
12419000	Computadora Portatil con procesador INTEL CORE I7 QUAD 2.6GHZ pantalla de 15.4"			59,823.52
12419000	Computadora portatil con procesador INTEL CORE I5 DUAL 2.0 GHZ pantalla de 13.3"			37,450.02
12419000	Computadora portatil con procesador INTEL CORE I5 DUAL 2.0 GHZ pantalla de 13.3"			37,450.02
12419000	Computadora todo en uno de escritorio, procesador INTEL CORE I5 QUAD CORE 3.3 GHZ			55,651.00
12419000	Computadora todo en uno de escritorio, procesador INTEL CORE I5 QUAD CORE 3.1 GHZ			36,977.32
12419000	Cafetera de acero inoxidable, capacidad 35 tazas			959.00
12419000	TRIPIE Porta Suero Cromado			776.04
12419000	Librero de 5 repisas de color chocolate			2,799.00
12419000	Banco metalico giratorio con respaldo, acabado cromado			916.86
12419000	Cubeta de patada de acero inoxidable			1,038.20
12419000	Mesa de Mayo Cromada			1,641.40
12419000	Carro rojo de 5 cajones			7,192.00
12419000	Regulador de voltaje deE 4 contactos, electronico de Voltaje 2000 VA			728.63
12419000	Banco de 2 Peldaños			1,007.92
12419000	Impresora Laser			4,944.19
12419000	Computadora			14,449.15
12419000	Computadora Portatil			11,550.85
12419000	Bote			49.00
12419000	Archivero verticas 4 Gavetas			4,213.35
12419000	Lampara			692.52
12419000	C.P.U.			12,611.91
12419000	Modulo			4,224.93
12419000	Banca Fija			2,931.55
12419000	Cafetera			579.00
12419000	Archivero			1,699.00
12419000	Librero			1,705.03
12419000	Escritorio			2,841.72



GOBIERNO CONSTITUCIONAL DEL ESTADO DE CHIAPAS  
UNIVERSIDAD DE CIENCIAS Y ARTES DE CHIAPAS  
SISTEMA CONTABLE 2019  
RELACIÓN DE BIENES MUEBLES QUE COMPONEN SU PATRIMONIO  
Cuenta Pública al 31 de Diciembre de 2019

Página 19 de 85

CÓDIGO	DESCRIPCIÓN DEL BIEN	Fecha: 21/02/2020	VALOR EN LIBROS
12419000	Locker		2,999.00
12419000	ESTANTE		1,798.94
12419000	Sillon Ejecutivo		1,049.00
12419000	Bocia		835.20
12419000	Caja para herramientas		2,690.00
12419000	Tableta		8,326.94
12419000	ACCESS POINT		1,746.52
12419000	Regulador de Voltaje		614.80
12419000	Mesa		2,245.02
12419000	Monitor		8,000.00
12419000	Impresora		7,903.57
12419000	Silla Fija con Paleta		751.68
12419000	Computadora Portatil		13,999.01
12419000	Archivero Vertical de 4 Gabetas		2,979.02
12419000	Gabinete		3,028.08
12419000	Biombo		946.56
12419000	Mamparas		4,512.80
12419000	Escalera tipo tijera		2,246.00
12419000	Tarja		5,742.00
12419000	Garabato		2,330.44
12419000	Tableta		9,238.27
12419000	Disco duro		2,087.06
12419000	ACCESS POINT		131,138.93
12419000	Fuente		10,980.09
12419000	Quemadora		699.00
12419000	Bote		49.00
12419000	Lampara		692.52
12419000	C.P.U.		12,611.91
12419000	Modulo		4,224.93
12419000	Bote		49.00
12419000	Bote		49.00
12419000	Modulo		4,224.93
12419000	Modulo		4,224.93
12419000	Modulo		4,224.93
12419000	Modulo		4,224.93
12419000	Banca Fija		2,931.55
12419000	Cinco Libreros		8,525.15
12419000	Escritorio		2,841.72
12419000	Escritorio		2,841.72
12419000	Locker		2,999.00
12419000	Locker		2,999.00
12419000	Estante		1,798.94
12419000	Estante		1,798.94
12419000	Estante		1,798.94
12419000	Veinte Bocinas		16,704.00
12419000	Tableta		8,326.94
12419000	Tableta		8,326.94
12419000	Ocho Reguladores de Voltaje		4,918.40
12419000	Cinco ACCESS POINT		8,732.61
12419000	Monitor		8,000.00
12419000	Siete Impresoras		55,324.99
12419000	Cincuenta Sillas Fijas con Paleta		37,584.00
12419000	Diez Archiveros Verticales de 4 Gabetas		29,790.21
12419000	Veinte y Cinco Gabinetes		75,701.93
12419000	Biombo		946.56
12419000	Mamparas		4,512.80
12419000	Mamparas		4,512.80
12419000	Mamparas		4,512.80
12419000	Tarja		5,742.00
12419000	Tarja		5,742.00
12419000	Tarja		5,742.00
12419000	Garabato		2,330.44
12419000	Garabato		2,330.44
12419000	Siete Tabletas		64,667.92
12419000	Veinte y Un Discos duros		43,828.21
12419000	Veinte y Un ACCESS POINT		131,138.93
12419000	Librero		1,705.03
12419000	SWITCH		30,759.58
12419000	BOCINA		2,408.16
12419000	Diablo para carga		1,030.54
12419000	Hidrolavadora		4,176.00
12419000	Horno		5,068.04
12419000	Escritorio		2,166.45
12419000	PODIUM		15,717.03
12419000	LOCKER		1,378.45
12419000	Estante		2,741.96
12419000	Base		498.80
12419000	Banco		404.55
12419000	Escalera		1,121.10
12419000	Cesto para basura		192.82
12419000	Pizarra		399.70
12419000	Estacion		11,199.10
12419000	Engargoladora		2,766.78
12419000	PLOTTER		35,322.00
12419000	Archivero Vertical 2 Gavetas		1,463.85
12419000	Archivero Horizontal de 4 Gavetas		2,444.19
12419000	Silla Fija Apilable		375.39
12419000	Fregadero		11,666.93



**GOBIERNO CONSTITUCIONAL DEL ESTADO DE CHIAPAS**  
**UNIVERSIDAD DE CIENCIAS Y ARTES DE CHIAPAS**  
**SISTEMA CONTABLE 2019**  
**RELACIÓN DE BIENES MUEBLES QUE COMPONEN SU PATRIMONIO**  
**Cuenta Pública al 31 de Diciembre de 2019**

CÓDIGO	DESCRIPCIÓN DEL BIEN	Fecha: 21/02/2020	VALOR EN LIBROS
12419000	Cama		5,157.36
12419000	SCANNER		14,087.66
12419000	Equipo		72,883.99
12419000	Licencia		1,409.98
12419000	Licuadora		3,084.90
12419000	Librero		2,614.20
12419000	Sillon		2,061.04
12419000	Cafetera		1,324.74
12419000	Archivero		2,917.86
12419000	Conjunto		9,622.77
12419000	Vitrina		2,881.44
12419000	Silla Ejecutiva Fija		2,948.00
12419000	NICHO		12,837.02
12419000	Sillon SemiEjecutivo		1,306.37
12419000	Once SWITCHES		338,355.35
12419000	Bocina		2,408.16
12419000	Escritorio		2,166.45
12419000	PODIUM		15,717.03
12419000	Veinte Nueve LOCKERS		39,975.06
12419000	Cincuenta y Siete Estantes		156,291.76
12419000	Cuarenta y Un Bancos		16,586.41
12419000	Escalera		1,121.10
12419000	Pizarron		399.70
12419000	Pizarron		399.70
12419000	Engargoladora		2,766.78
12419000	Engargoladora		2,766.78
12419000	Siete Archiveros Verticales 2 Gavetas		10,246.96
12419000	Archivero Horizontal de 4 Gavetas		2,444.19
12419000	Archivero Horizontal de 4 Gavetas		2,444.19
12419000	Setenta Sillas Fijas Apilables		26,277.60
12419000	Siete Fregaderos		81,668.54
12419000	Cama		5,157.36
12419000	Cama		5,157.36
12419000	Ocho SCANNERS		112,701.25
12419000	Nueve Licuadoras		27,764.08
12419000	Veinte y Seis Libreros		67,969.20
12419000	Diez y Seis Sillones		32,976.68
12419000	Nueve Cafeteras		11,922.66
12419000	Nueve Archiveros		26,260.77
12419000	Once Conjuntos		105,850.51
12419000	Siete Sillones SemiEjecutivo		9,144.57
12419000	Guillotina		1,299.00
12419000	Contenedor		6,525.00
12419000	Enfriador calentador de agua		2,005.64
12419000	Extractor		5,394.00
12419000	Tomillo		1,668.49
12419000	550 Sillas		314,106.72
12419000	Modulo		14,352.79
12419000	Banca fija		2,146.13
12419000	Mesa Rectangular		1,263.49
12419000	Credenza		2,767.75
12419000	Repisa		2,367.85
12419000	RACK		5,151.32
12419000	Mueble		5,305.84
12419000	Mesa de Centro		1,482.48
12419000	Computadora		21,933.65
12419000	C.P.U.		10,746.04
12419000	Regulador		701.94
12419000	Extinguidor		1,334.52
12419000	Ventilador		883.99
12419000	Prensa		19,321.10
12419000	Piancha electrica		4,663.20
12419000	Enfriador		13,615.52
12419000	Copiadora		20,764.00
12419000	Archivero Vertical de 4 Gabetas		4,211.75
12419000	ACCESS POINT		5,333.41
12419000	Disco Duro		3,060.06
12419000	RACK		4,199.30
12419000	Batidora		700.00
12419000	Frigo - Bar		3,891.80
12419000	Congelador		16,380.00
12419000	Casa de Plastico		11,999.00
12419000	Monitor		12,770.78
12419000	Impresora		4,944.66
12419000	Computadora Portatil		15,804.80
12419000	Bocina		835.20
12419000	Escritorio		22,663.50
12419000	Servidor		44,138.00
12419000	Licuadora		1,184.00
12419000	Sillon		2,970.05
12419000	Foliador		672.80
12419000	Enfriador Clanetador de Agua		1,934.60
12419000	Cafetera		549.02
12419000	Frigo Fija		3,595.59
12419000	Silla		1,967.58
12419000	Credenza		16,620.48
12419000	Modulo		4,052.16
12419000	Computadora		19,759.94



**GOBIERNO CONSTITUCIONAL DEL ESTADO DE CHIAPAS**  
**UNIVERSIDAD DE CIENCIAS Y ARTES DE CHIAPAS**  
**SISTEMA CONTABLE 2019**  
**RELACIÓN DE BIENES MUEBLES QUE COMPONEN SU PATRIMONIO**  
**Cuenta Pública al 31 de Diciembre de 2019**

Página 21 de 85

CÓDIGO	DESCRIPCIÓN DEL BIEN	Fecha:	21/02/2020
		<b>VALOR EN LIBROS</b>	
12419000	C.P.U.		40,000.00
12419000	Parrilla		299.00
12419000	Mesa de Trabajo		6,989.58
12419000	Contenedor		6,525.00
12419000	Contenedor		6,525.00
12419000	Contenedor		6,525.00
12419000	Seis Enfriadores calentadores de agua		12,033.84
12419000	Extractor		5,394.00
12419000	Extractor		5,394.00
12419000	Extractor		5,394.00
12419000	Extractor		5,394.00
12419000	Modulo		14,352.79
12419000	Veinte Bancas fijas		42,922.66
12419000	Mesa Rectangular		1,263.49
12419000	Mesa Rectangular		1,263.49
12419000	Credenza		2,767.75
12419000	Repisa		2,367.85
12419000	Repisa		2,367.85
12419000	Repisa		2,367.85
12419000	Mueble		5,305.84
12419000	Treinta y Cinco Computadoras		767,677.64
12419000	160 C.P.U.		1,719,365.88
12419000	Regulador		701.94
12419000	Regulador		701.94
12419000	Regulador		701.94
12419000	Quince Extinguidores		20,017.79
12419000	Setenta y Seis Ventiladores		67,183.48
12419000	Prensa		19,321.10
12419000	Prensa		19,321.10
12419000	Prensa		19,321.10
12419000	Prensa		19,321.10
12419000	Plancha electrica		4,663.20
12419000	Enfriador		13,615.52
12419000	ACESS POINT		5,333.41
12419000	Archivero Vertical de 4 Gabetas		4,211.75
12419000	Archivero Vertical de 4 Gabetas		4,211.75
12419000	Archivero Vertical de 4 Gabetas		4,211.75
12419000	Disco Duro		3,060.06
12419000	Disco Duro		3,060.06
12419000	Cinco Computadoras Portatiles		79,024.00
12419000	Batidora		700.00
12419000	Seis Bocinas		5,011.20
12419000	Escritorio		22,663.50
12419000	Licuadora		1,184.00
12419000	Sillon		2,970.05
12419000	Sillon		2,970.05
12419000	Cinco Enfriadores Clanetadores de Agua		9,673.00
12419000	Banca Fija		3,595.59
12419000	Banca Fija		3,595.59
12419000	Ocho Sillas		15,740.61
12419000	Modulo		4,052.16
12419000	Modulo		4,052.16
12419000	Computadora		19,759.94
12419000	Computadora		19,759.94
12419000	Computadora		19,759.94
12419000	Computadora		19,759.94
12419000	Parrilla		299.00
12419000	Ocho Mesas de Trabajo		55,916.64
12419000	Diez y Nueve Cestos para Basuras		5,482.12
12419000	Cesto para Basura		288.53
12419000	Treinta y Seis Archiveros Vertical 4 Gavetas		115,594.01
12419000	Mueble		7,800.00
12419000	Doce Silones		22,251.16
12419000	Sillon SemiEjecutivo		3,422.00
12419000	Cinco Buros		4,802.40
12419000	STAND		4,500.00
12419000	Estacion		3,249.00
12419000	94 Computadoras Portatiles		1,662,974.55
12419000	105 Computadoras		1,736,661.57
12419000	Diez y Nueve Tabletas		112,151.37
12419000	Doscientos Dos Monitores		1,281,199.60
12419000	Ciento Treinta y Dos Reguladores de Voltaje		72,198.86
12419000	Setenta y Seis Extinguidores		118,839.26
12419000	Siete Cafeteras		6,731.25
12419000	Seis FrigoBar		20,281.64
12419000	Fotocopiadora		48,999.56
12419000	Fotocopiadora		48,999.56
12419000	Fotocopiadora		48,999.56
12419000	Ocho Licuadoras		11,881.55
12419000	Trituradora		8,280.00
12419000	1360 Sillas		563,165.89
12419000	Mesa para Laboratorio		43,410.22
12419000	Mesa para Laboratorio		43,410.22
12419000	Mesa para Laboratorio		43,410.22
12419000	Mesa para Laboratorio		43,410.22
12419000	Tarja		3,596.00
12419000	Tarja		3,596.00
12419000	Tarja		3,596.00



**GOBIERNO CONSTITUCIONAL DEL ESTADO DE CHIAPAS**  
**UNIVERSIDAD DE CIENCIAS Y ARTES DE CHIAPAS**  
**SISTEMA CONTABLE 2019**  
**RELACIÓN DE BIENES MUEBLES QUE COMPONEN SU PATRIMONIO**  
**Cuenta Pública al 31 de Diciembre de 2019**

CÓDIGO	DESCRIPCIÓN DEL BIEN	Fecha:	21/02/2020	VALOR EN LIBROS
12419000	Cincuenta Bancos para Laboratorios			15,312.00
12419000	Setenta y Cinco Bancos			63,302.00
12419000	Treinta y Ocho Sillones Ejecutivos Giratorio			58,412.96
12419000	Vitrina			2,122.22
12419000	Vitrina			2,122.22
12419000	Vitrina			2,122.22
12419000	Vitrina			2,122.22
12419000	Alacena			2,499.00
12419000	Alacena			2,499.00
12419000	Sesenta y dos Impresoras			349,128.61
12419000	Diez Reguladores			4,601.83
12419000	Trece SWITCHS			297,066.98
12419000	Camara			3,828.00
12419000	Camara			3,828.00
12419000	Camara			3,828.00
12419000	Camara			3,828.00
12419000	Camara			3,828.00
12419000	Camara			3,828.00
12419000	Ocho Herramientas			22,968.00
12419000	Equipo			36,016.66
12419000	Equipo			36,016.66
12419000	Equipo			36,016.66
12419000	Equipo			36,016.66
12419000	Batidora			4,848.80
12419000	Batidora			4,848.80
12419000	Batidora			4,848.80
12419000	Batidora			4,848.80
12419000	Horno			1,818.81
12419000	Horno			1,818.81
12419000	Horno			1,818.81
12419000	Horno			1,818.81
12419000	Basurero			6,424.21
12419000	Treinta y Dos Gabinetes			165,365.27
12419000	Seicientos Sesenta y Ocho Mesas			814,369.75
12419000	Diez Escalerillas			6,201.36
12419000	Juego de Sala			7,477.36
12419000	Juego de Sala			7,477.36
12419000	Juego de Sala			7,477.36
12419000	814 Sillas Fijas con Paleta			474,327.29
12419000	Sofa tres plazas			4,309.40
12419000	Sofa tres plazas			4,309.40
12419000	Refrigeradoe			1,723.76
12419000	Carro Portalibro			114,042.46
12419000	Carro Portalibro			114,042.46
12419000	Silla Fija			542.88
12419000	Archivero Horizontal de 4 Gavetas			3,999.00
12419000	Mesa de Centro			1,706.36
12419000	Veinte y Cuatro No Breaks			85,980.00
12419000	Plotter			18,676.00
12419000	Ruteador			1,867.60
12419000	Ruteador			1,867.60
12419000	Ruteador			1,867.60
12419000	Mouse			999.00
12419000	Agitador			7,836.02
12419000	Agitador			7,836.02
12419000	Agitador			7,836.02
12419000	Lampara			674.00
12419000	Lampara			674.00
12419000	158 Carros			253,619.50
12419000	Seis Archiveros			15,066.16
12419000	199 Mesas Rectangulares			400,896.35
12419000	Cinco Bancos Giratorios			2,401.20
12419000	Fregadero			4,787.63
12419000	Quemadora			202.00
12419000	Molino			14,361.25
12419000	Cuarenta Y Seis Escritorios			172,118.39
12419000	Credenza			7,668.53
12419000	Credenza			7,668.53
12419000	Credenza			7,668.53
12419000	Modulo			10,724.96
12419000	Gavetero			3,123.88
12419000	Siete Conjuntos			74,219.00
12419000	Cuarenta y Cinco Anaqueles			51,043.02
12419000	Aditamento			2,230.00
12419000	Copiadora			8,689.56
12419000	Rotafolio			2,315.07
12419000	Rotafolio			2,315.07
12419000	Rotafolio			2,315.07
12419000	Campana de extraccion de Gas			148,770.00
12419000	Engargoladora			3,399.00
12419000	Bote			8,004.00
12419000	Veinte y Dos Estantes			143,738.33
12419000	Seis Lockers			8,532.96
12419000	Rack			6,380.00
12419000	Diez Biombos			20,120.20
12419000	Treinta y Nueve Discos Duros			75,186.93
12419000	202 C.P.U			1,983,753.12
12419000	Licencia			580.00





**GOBIERNO CONSTITUCIONAL DEL ESTADO DE CHIAPAS**  
**UNIVERSIDAD DE CIENCIAS Y ARTES DE CHIAPAS**  
**SISTEMA CONTABLE 2019**  
**RELACIÓN DE BIENES MUEBLES QUE COMPONEN SU PATRIMONIO**  
**Cuenta Pública al 31 de Diciembre de 2019**

CÓDIGO	DESCRIPCIÓN DEL BIEN	Fecha: 21/02/2020	VALOR EN LIBROS
12419000	Seis Fuentes		10,753.95
12419000	Agenda Electronica		8,748.31
12419000	Pantalla		18,927.72
12419000	Horno Electrico		1,252.80
12419000	Siete Estufas		192,220.62
12419000	Cinco Enfriadores Calentadores de Agua		17,924.14
12419000	Embutidora		52,188.40
12419000	Tanque		136.80
12419000	Casa de Plastico		3,999.00
12419000	Siete Pizarrones		14,616.00
12419000	Doce Bancas Fijas		14,616.00
12419000	Veinte Seis Caballetes		64,994.80
12419000	Escalera		1,659.07
12419000	Escalera		1,659.07
12419000	Diez y Ocho Acces Point		121,560.50
12419000	Camara Digital		1,499.00
12419000	Lector		2,389.99
12419000	Ocho Bocinas		3,331.00
12419000	Picadora		757.48
12419000	Veinte Ventiladores de techo		22,434.40
12419000	Extractor		3,422.00
12419000	Extractor		3,422.00
12419000	Setenta y Dos Ventiladores		79,200.34
12419000	Rstirador		1,837.44
12419000	Veinte y Cuatro Libreros		73,626.75
12419000	Sofa tres plazas		3,209.72
12419000	Sofa tres plazas		3,209.72
12419000	Sofa tres plazas		3,209.72
12419000	Sofa tres plazas		3,209.72
12419000	Nueve Sillas Secretariales Giratorias		8,067.80
12419000	Gillotina		948.00
12419000	Gillotina		948.00
12419000	Archivero Vertical 3 Gavetas		2,292.16
12419000	Archivero Vertical 3 Gavetas		2,292.16
12419000	Silla Fija Apilable		579.00
12419000	Silla Fija Apilable		579.00
12419000	Diez y Siete SCANNERS		103,677.72
12419000	Duplicador		64,732.64
12419000	Aspiradora		6,156.70
12419000	Aspiradora		6,156.70
12419000	Enfriador		20,479.54
12419000	Enfriador		20,479.54
12419000	Enfriador		20,479.54
12419000	Maceta		696.00
12419000	Sillon SemiEjecutivo		1,903.56
12419000	Sillon SemiEjecutivo		1,903.56
12419000	Sillon SemiEjecutivo		1,903.56
12419000	Sillon SemiEjecutivo		1,903.56
12419000	Sillon		5,800.00
12419000	Tableta		5,719.68
12419000	Tableta		5,719.68
12419000	Doce Computadoras Portatiles		155,471.93
12419000	Computadora		11,820.40
12419000	Computadora		11,820.40
12419000	Computadora		11,820.40
12419000	Computadora		11,820.40
12419000	Computadora		11,820.40
12419000	Monitor		2,610.00
12419000	Monitor		2,610.00
12419000	Monitor		2,610.00
12419000	Monitor		2,610.00
12419000	Monitor		2,610.00
12419000	FrigoBar		2,900.00
12419000	Seis Cafeteras		6,325.21
12419000	Sillon Ejecutivo Giratorio		1,763.45
12419000	Sillon Ejecutivo Giratorio		1,763.45
12419000	Sillon Ejecutivo Giratorio		1,763.45
12419000	Sillon Ejecutivo Giratorio		1,763.45
12419000	Quince Sillas		17,442.50
12419000	Vitrina		4,640.00
12419000	Banco		1,890.22
12419000	Banco		1,890.22
12419000	Banco		1,890.22
12419000	Banco		1,890.22
12419000	Doce Impresoras		79,179.39
12419000	Escenario		34,999.99
12419000	Mesa de Centro		1,160.00
12419000	Mesa		5,428.80
12419000	Gabinete		3,836.99
12419000	Mamparas		45,821.99
12419000	No Breaks		1,493.45
12419000	Anaqueel		1,777.12
12419000	Nueve No Breaks		13,441.04
12419000	Seis Anaqueles		10,662.72
12419000	Credenza		5,274.52
12419000	Modulo		6,468.16
12419000	Modulo		6,468.16
12419000	Modulo		6,468.16



GOBIERNO CONSTITUCIONAL DEL ESTADO DE CHIAPAS  
UNIVERSIDAD DE CIENCIAS Y ARTES DE CHIAPAS  
SISTEMA CONTABLE 2019  
RELACIÓN DE BIENES MUEBLES QUE COMPONEN SU PATRIMONIO  
Cuenta Pública al 31 de Diciembre de 2019

Página 24 de 85

CÓDIGO	DESCRIPCIÓN DEL BIEN	Fecha: 21/02/2020 VALOR EN LIBROS
12419000	Ocho Lockers	12,895.72
12419000	Conjunto Secretarial	5,439.24
12419000	Conjunto Secretarial	5,439.24
12419000	Seis Discos Duros	7,696.80
12419000	Nueve Bancas Fijas	15,096.24
12419000	Acces Point	2,204.00
12419000	Bocina	1,199.00
12419000	Nueve Libreros	36,113.12
12419000	Archivero Vertical 3 Gavetas	3,596.00
12419000	SCANNER	3,902.82
12419000	Aspiradora	568.98
12419000	Mesa	27,106.30
12419000	Gabinete	2,790.00
12419000	Refrigerador	3,848.99
12419000	Escalera Tipo Tijera	2,128.19
12419000	Fregadero	9,354.00
12419000	Anaqueles	1,140.28
12419000	Anaqueles	1,140.28
12419000	Anaqueles	1,140.28
12419000	Podium	7,000.00
12419000	Modulo	3,069.19
12419000	Reloj Checador de Asistencia	13,706.56
12419000	Reloj Checador de Asistencia	13,706.56
12419000	Trece Modulos	39,899.44
12419000	Rotafolio	1,765.00
12419000	Cinco Contenedores	4,350.00
12419000	Seis Literas	4,350.00
12419000	Ocho Discos Duros	29,800.00
12419000	Diablo para Carga	15,077.87
12419000	Escalera	543.51
12419000	Tanque	8,004.00
12419000	Lector	10,517.33
12419000	Lector	10,517.33
12419000	Lector	10,517.33
12419000	Ventilador	3,538.00
12419000	Ventilador	3,538.00
12419000	Ventilador	3,538.00
12419000	Doce Libreros	26,058.24
12419000	Guillotina	593.53
12419000	Veinte Cuatro Restiradores	38,380.80
12419000	Enmicadora	697.16
12419000	Impresora	7,189.78
12419000	Regulador	577.68
12419000	Impresora	7,189.78
12419000	Impresora	7,189.78
12419000	Impresora	7,189.78
12419000	Impresora	7,189.78
12419000	Siete Reguladores	4,043.76
12419000	Ocho Sillas	10,426.08
12419000	Doce Extinguidores	28,250.78
12419000	Cafetera	883.90
12419000	Cafetera	883.90
12419000	Cafetera	883.90
12419000	Cafetera	883.90
12419000	Monitor	1,972.00
12419000	Computadora	9,338.00
12419000	Computadora	9,338.00
12419000	Computadora	9,338.00
12419000	Computadora	9,338.00
12419000	Seis Computadoras Portatiles	105,489.41
12419000	Porta llaves	719.20
12419000	Archivero Vertical 4 Gavetas	2,444.12
12419000	Archivero Vertical 4 Gavetas	2,444.12
12419000	Sillon	1,252.14
12419000	Horno	1,595.01
12419000	Cuarenta y Cinco Cestos para basura	35,505.00
12419000	Sillon	5,649.49
12419000	Sillon	5,649.49
12419000	Archivero Vertical 4 Gavetas	4,152.80
12419000	Cinco Computadoras Portatiles	61,362.42
12419000	Computadora	12,818.00
12419000	Cinco Monitores	22,785.88
12419000	Licudadora	2,262.00
12419000	Frigobar	3,291.17
12419000	Frigobar	3,291.17
12419000	Frigobar	3,291.17
12419000	Siete Cafeteras	9,873.50
12419000	Veinte y Seis Extinguidores	19,235.14
12419000	Garabato para Olla	6,320.00
12419000	Sillon Ejecutivo Giratorio	4,187.31
12419000	Treinta y Dos Sillas	12,857.48
12419000	Banco	399.01
12419000	Banco	399.01
12419000	Impresora	5,302.84
12419000	Impresora	5,302.84
12419000	Horno	1,664.99
12419000	Siete Mesas	9,601.86
12419000	Gabinete	3,069.36



GOBIERNO CONSTITUCIONAL DEL ESTADO DE CHIAPAS  
UNIVERSIDAD DE CIENCIAS Y ARTES DE CHIAPAS  
SISTEMA CONTABLE 2019  
RELACIÓN DE BIENES MUEBLES QUE COMPONEN SU PATRIMONIO  
Cuenta Pública al 31 de Diciembre de 2019

Página 25 de 85

CÓDIGO	DESCRIPCIÓN DEL BIEN	Fecha: 21/02/2020	VALOR EN LIBROS
12419000	Gabinete		3,069.36
12419000	Gabinete		3,069.36
12419000	Gabinete		3,069.36
12419000	Refrigerador		3,605.00
12419000	Sillon Secretarial Giratorio		2,749.20
12419000	Anaquele		9,512.00
12419000	Exhibidor		4,000.00
12419000	Rack		3,067.98
12419000	Rack		3,067.98
12419000	Rack		3,067.98
12419000	Rack		3,067.98
12419000	Estante		1,254.79
12419000	Estante		1,254.79
12419000	Disco Duro		1,781.39
12419000	Disco Duro		1,781.39
12419000	C.P.U		8,829.04
12419000	C.P.U		8,829.04
12419000	C.P.U		8,829.04
12419000	C.P.U		8,829.04
12419000	Enfriador Calentador de Agua		2,378.00
12419000	Diablo para Carga		1,215.68
12419000	Diablo para Carga		1,215.68
12419000	Diablo para Carga		1,215.68
12419000	Banca Fija		3,489.45
12419000	Sombrilla		878.74
12419000	Sombrilla		878.74
12419000	Sombrilla		878.74
12419000	Acces Point		1,939.20
12419000	Extractor		8,090.00
12419000	Ventilador de techo		1,701.72
12419000	Veinte Archiveros Verticales 4 Gavetas		57,761.74
12419000	Espejo		8,700.00
12419000	Cesto para basura		336.56
12419000	Taburete		1,795.97
12419000	Taburete		1,795.97
12419000	Taburete		1,795.97
12419000	Taburete		1,795.97
12419000	Siete Sillones		27,208.57
12419000	Mueble		1,615.00
12419000	Estacion		3,420.00
12419000	Veinte y Cinco Escritorios Secretarial		54,126.44
12419000	Ocho Camas		45,100.80
12419000	Archivero Vertical 2 Gavetas		2,459.20
12419000	Sesenta y Un Computadoras Portatiles		938,362.09
12419000	136 Monitores		771,736.78
12419000	Treinta y Seis Computadoras		565,716.15
12419000	Seis Tabletas		30,240.65
12419000	118 Regulador de Voltaje		108,320.15
12419000	Trituradora		5,194.80
12419000	Trituradora		5,194.80
12419000	Cinco Frigobar		17,091.22
12419000	Licudadora		4,141.67
12419000	Licudadora		4,141.67
12419000	Licudadora		4,141.67
12419000	Extinguidor		788.80
12419000	Extinguidor		788.80
12419000	Fotocopiadora		22,337.76
12419000	Ventilador de Pedestal		888.00
12419000	Perforadora		559.00
12419000	Cinco Cafeteras		4,551.95
12419000	Base		2,123.96
12419000	Base		2,123.96
12419000	925 Sillas		370,312.83
12419000	Veinte y Tres Mesas para Laboratorio		457,551.32
12419000	Vitrina		8,678.25
12419000	Vitrina		8,678.25
12419000	Vitrina		8,678.25
12419000	Vitrina		8,678.25
12419000	Diez y Siete Bancos		11,062.92
12419000	Once Sillones Ejecutivos Giratorios		19,439.94
12419000	Cilindro		952.42
12419000	Cincuenta y Cinco Impresoras		318,534.86
12419000	Treinta y Un Reguladores		16,938.87
12419000	Quince SWITCHS		361,286.71
12419000	Equipo		548,158.00
12419000	Supresor		299.00
12419000	Horno		1,751.75
12419000	Horno		1,751.75
12419000	Horno		1,751.75
12419000	Horno		1,751.75
12419000	Batidora		5,737.35
12419000	Batidora		5,737.35
12419000	Batidora		5,737.35
12419000	Batidora		5,737.35
12419000	Bascula		2,556.00
12419000	Mil Cuarenta y Cuatro Sillas Fijas con Paleta		624,015.04
12419000	Seis Sillas Plegadizas		1,194.00
12419000	Treinta y Tres Gabinetes		229,135.64



**GOBIERNO CONSTITUCIONAL DEL ESTADO DE CHIAPAS**  
**UNIVERSIDAD DE CIENCIAS Y ARTES DE CHIAPAS**  
**SISTEMA CONTABLE 2019**  
**RELACIÓN DE BIENES MUEBLES QUE COMPONEN SU PATRIMONIO**  
**Cuenta Pública al 31 de Diciembre de 2019**

Página 26 de 85

CÓDIGO	DESCRIPCIÓN DEL BIEN	Fecha: 21/02/2020	VALOR EN LIBROS
12419000	Trescientos Once Mesas		313,124.66
12419000	Carro Portalibros		2,552.00
12419000	Seis Sistemas		2,330,204.52
12419000	Treinta No Breaks		163,291.98
12419000	Lampara		399.00
12419000	Ocho Refrigeradores		58,064.68
12419000	Mamparas		3,001.00
12419000	Mamparas		3,001.00
12419000	Mamparas		3,001.00
12419000	Diez y Ocho Archiveros		41,055.40
12419000	Cincuenta y Ocho Carros		89,797.96
12419000	Cinco Fregaderos		56,912.80
12419000	Escalera tipo Tijera		3,263.08
12419000	Banco Giratorio		595.08
12419000	Escalera tipo Tijera		3,263.08
12419000	Seis Bancos Giratorios		3,570.48
12419000	Cinco Sillones Secretariales Giratorios		7,562.96
12419000	BOOKCHECK		52,200.00
12419000	Diez y Nueve Modulos		91,261.78
12419000	Doscientos Nueve Escritorios		199,274.26
12419000	Cinco Gaveteros		21,367.20
12419000	Credenza		5,240.00
12419000	Escritorio Ejecutivo		2,304.92
12419000	Escritorio Ejecutivo		2,304.92
12419000	Anaqueles		1,549.40
12419000	Anaqueles		1,549.40
12419000	Anaqueles		1,549.40
12419000	Cinema Display		15,393.20
12419000	ROUTER		569.00
12419000	Congelador		7,192.00
12419000	Engargoladora		3,266.95
12419000	Engargoladora		3,266.95
12419000	Reloj Checador de Asistencia		12,959.52
12419000	Treinta y Siete Estantes		172,883.69
12419000	Cinco Lokers		9,147.28
12419000	Butacas		3,642.40
12419000	Lavabo		8,926.20
12419000	Lavabo		8,926.20
12419000	Lavabo		8,926.20
12419000	Doce Mesas para Computadoras		22,285.92
12419000	RACK		5,893.79
12419000	RACK		5,893.79
12419000	RACK		5,893.79
12419000	RACK		5,893.79
12419000	Cinco Contenedores		9,222.00
12419000	135 C.P.U		1,321,718.45
12419000	Disco Duro		2,456.63
12419000	Tarjeta		69,896.18
12419000	Tarjeta		69,896.18
12419000	Tarjeta		69,896.18
12419000	Agenda Electronica		5,655.28
12419000	Estufa		13,401.25
12419000	Estufa		13,401.25
12419000	Estufa		13,401.25
12419000	Estufa		13,401.25
12419000	Tanque		2,797.19
12419000	Tanque		2,797.19
12419000	Tanque		2,797.19
12419000	Quince Bancas Fijas		36,284.70
12419000	Escalera		2,800.01
12419000	Escalera		2,800.01
12419000	Ocho Mesas de Trabajo		12,965.78
12419000	Seis Mesas Auxiliares		3,410.40
12419000	Acces Point		6,962.29
12419000	Acces Point		6,962.29
12419000	Acces Point		6,962.29
12419000	Servidor		123,575.21
12419000	Servidor		123,575.21
12419000	Bocina		799.00
12419000	Seis Ventiladores		6,723.33
12419000	Diez Ventiladores de Techo		5,299.92
12419000	Chocomilera		1,073.50
12419000	Extractor		8,298.00
12419000	Procesador		16,277.00
12419000	Restirador		1,999.00
12419000	Veinte y Seis Libreros		67,915.54
12419000	215 Sillas Fijas Apilables		78,369.60
12419000	Silla Secretarial Giratoria		777.68
12419000	Archivero Vertical de 3 Gavetas		3,074.00
12419000	Diez y Nueve Sillas Secretariales Giratoria		14,775.98
12419000	Guillotina		860.79
12419000	Guillotina		860.79
12419000	Guillotina		860.79
12419000	Diez Scanners		72,550.84
12419000	Enfriador de Agua		16,553.00
12419000	Filtro		1,013.00
12419000	Filtro		1,013.00
12419000	Filtro		1,013.00

**GOBIERNO CONSTITUCIONAL DEL ESTADO DE CHIAPAS**  
**UNIVERSIDAD DE CIENCIAS Y ARTES DE CHIAPAS**  
**SISTEMA CONTABLE 2019**  
**RELACIÓN DE BIENES MUEBLES QUE COMPONEN SU PATRIMONIO**  
**Cuenta Pública al 31 de Diciembre de 2019**

		Fecha:	21/02/2020
CÓDIGO	DESCRIPCIÓN DEL BIEN	VALOR EN LIBROS	
12419000	Campaña	41,012.36	
12419000	Ventilador de Pedestal	1,279.20	
12419000	Cafetera	804.10	
12419000	Cafetera	804.10	
12419000	Base	653.65	
12419000	Base	653.65	
12419000	Base	653.65	
12419000	Sillon	1,768.33	
12419000	Sillon	1,768.33	
12419000	Archivero	1,898.92	
12419000	Sofa de dos Plazas	3,780.06	
12419000	Seis Libreros	52,252.73	
12419000	Cocina Integral	77,197.23	
12419000	Parrilla	4,373.11	
12419000	Parrilla	4,373.11	
12419000	Disco Duro	1,652.13	
12419000	Disco Duro	1,652.13	
12419000	Disco Duro	1,652.13	
12419000	Estante	1,470.88	
12419000	Estante	1,470.88	
12419000	Estante	1,470.88	
12419000	Estante	1,470.88	
12419000	Sesenta y Cuatro Butacas	233,113.60	
12419000	Reloj Checador de Asistencia	5,481.00	
12419000	Nueve Modulos	63,110.44	
12419000	Podium	1,624.00	
12419000	Escritorio	23,023.01	
12419000	Escritorio	23,023.01	
12419000	Tarjetero	1,845.00	
12419000	Trece Sillones Ejecutivos Giratorios	35,055.91	
12419000	Sesenta y Un Sillas	99,227.50	
12419000	Regulador	613.54	
12419000	Silla	1,626.68	
12419000	Regulador	613.54	
12419000	Impresora	999.00	
12419000	Horno	1,590.00	
12419000	Equipo	1,436.00	
12419000	Equipo	1,436.00	
12419000	Sofa tres Plazas	5,373.54	
12419000	Mesa de Centro	4,311.33	
12419000	Mesa de Centro	4,311.33	
12419000	Mesa de Centro	4,311.33	
12419000	Cuarenta y Un Mesas	96,048.79	
12419000	Refrigerador	8,503.19	
12419000	Refrigerador	8,503.19	
12419000	Sala	35,786.00	
12419000	Sala	35,786.00	
12419000	Sala	35,786.00	
12419000	Cafetera de acero inoxidable, capacidad 35 tazas	959.00	
12419000	TRIPIE Porta Suero Cromado	776.04	
12419000	Librero de 5 repisas de color chocolate	2,799.00	
12419000	Banco metalico giratorio con respaldo, acabado cromado	916.86	
12419000	Cubeta de patada de acero inoxidable	1038.20	
12419000	Mesa de Mayo Cromada	1641.40	
12419000	Carro rojo de 5 cajones	7192.00	
12419000	Regulador de voltaje deE 4 contactos, electronico de Voltaje 2000 VA	728.63	
12419000	Banco de 2 Peldaños	1007.92	
12419000	Impresora Laser	4944.19	
12419000	Computadora	14,449.15	
12419000	Computadora Portatil	11,550.85	
12419000	Bote	49.00	
12419000	Archivero verticas 4 Gavetas	4,213.35	
12419000	Lampara	692.52	
12419000	C.P.U.	12,611.91	
12419000	Modulo	4,224.93	
12419000	Banca Fija	2,931.55	
12419000	Cafetera	579.00	
12419000	Archivero	1,699.00	
12419000	Librero	1,705.03	
12419000	Escritorio	2,841.72	
12419000	Locker	2,999.00	
12419000	ESTANTE	1,798.94	
12419000	Sillon Ejecutivo	1,049.00	
12419000	Bocia	835.20	
12419000	Caja para herramientas	2,690.00	
12419000	Tableta	8,326.94	
12419000	ACCESS POINT	1,746.52	
12419000	Regulador de Voltaje	614.80	
12419000	Mesa	2,245.02	
12419000	Monitor	8,000.00	
12419000	Impresora	7,903.57	
12419000	Silla Fija con Paleta	751.68	
12419000	Computadora Portatil	13,999.01	
12419000	Archivero Vertical de 4 Gabetas	2,979.02	
12419000	Gabinete	3,028.08	
12419000	Biombo	946.56	
12419000	Mamparas	4,512.80	
12419000	Escalera tipo tijera	2,246.00	



**GOBIERNO CONSTITUCIONAL DEL ESTADO DE CHIAPAS**  
**UNIVERSIDAD DE CIENCIAS Y ARTES DE CHIAPAS**  
**SISTEMA CONTABLE 2019**  
**RELACIÓN DE BIENES MUEBLES QUE COMPONEN SU PATRIMONIO**  
**Cuenta Pública al 31 de Diciembre de 2019**

CÓDIGO	DESCRIPCIÓN DEL BIEN	Fecha: 21/02/2020	VALOR EN LIBROS
12419000	Tarja		5,742.00
12419000	Garabato		2,330.44
12419000	Tableta		9,238.27
12419000	Disco duro		2,087.06
12419000	ACCESS POINT		131,138.93
12419000	Fuente		10,980.09
12419000	Quemadora		699.00
12419000	Bote		49.00
12419000	Lampara		692.52
12419000	C.P.U.		12,611.91
12419000	Modulo		4,224.93
12419000	Bote		49.00
12419000	Bote		49.00
12419000	Modulo		4,224.93
12419000	Modulo		4,224.93
12419000	Modulo		4,224.93
12419000	Modulo		4,224.93
12419000	Banca Fija		2,931.55
12419000	Cinco Libreros		8,525.15
12419000	Escritorio		2,841.72
12419000	Escritorio		2,841.72
12419000	Locker		2,999.00
12419000	Locker		2,999.00
12419000	Estante		1,798.94
12419000	Estante		1,798.94
12419000	Estante		1,798.94
12419000	Veinte Bocinas		16,704.00
12419000	Tableta		8,326.94
12419000	Tableta		8,326.94
12419000	Ocho Reguladores de Voltaje		4,918.40
12419000	Cinco ACCESS POINT		8,732.61
12419000	Monitor		8,000.00
12419000	Siete Impresoras		55,324.99
12419000	Cincuenta Sillas Fijas con Paleta		37,584.00
12419000	Diez Archiveros Verticales de 4 Gabetas		29,790.21
12419000	Veinte y Cinco Gabinetes		75,701.93
12419000	Biombo		946.56
12419000	Mamparas		4,512.80
12419000	Mamparas		4,512.80
12419000	Mamparas		4,512.80
12419000	Tarja		5,742.00
12419000	Tarja		5,742.00
12419000	Tarja		5,742.00
12419000	Garabato		2,330.44
12419000	Garabato		2,330.44
12419000	Siete Tabletas		64,667.92
12419000	Veinte y Un Discos duros		43,828.21
12419000	Veinte y Un ACCESS POINT		131,138.93
12419000	Librero		1,705.03
12419000	SWITCH		30,759.58
12419000	BOCINA		2,408.16
12419000	Diablo para carga		1,030.54
12419000	Hidrolavadora		4,176.00
12419000	Horno		5,068.04
12419000	Escritorio		2,166.45
12419000	PODIUM		15,717.03
12419000	LOCKER		1,378.45
12419000	Estante		2,741.96
12419000	Base		498.80
12419000	Banco		404.55
12419000	Escalera		1,121.10
12419000	Cesto para basura		192.82
12419000	Pizarron		399.70
12419000	Estacion		11,199.10
12419000	Engargoladora		2,766.78
12419000	PLOTTER		35,322.00
12419000	Archivero Vertical 2 Gavetas		1,463.85
12419000	Archivero Horizontal de 4 Gavetas		2,444.19
12419000	Silla Fija Apilable		375.39
12419000	Fregadero		11,666.93
12419000	Cama		5,157.36
12419000	SCANNER		14,087.66
12419000	Equipo		72,883.99
12419000	Licencia		1,409.98
12419000	Licudadora		3,084.90
12419000	Librero		2,614.20
12419000	Sillon		2,061.04
12419000	Cafetera		1,324.74
12419000	Archivero		2,917.86
12419000	Conjunto		9,622.77
12419000	Vitrina		2,881.44
12419000	Silla Ejecutiva Fija		2,948.00
12419000	NICHO		12,837.02
12419000	Sillon SemiEjecutivo		1,306.37
12419000	Once Switchs		338,355.35
12419000	Bocina		2,408.16
12419000	Escritorio		2,166.45
12419000	PODIUM		15,717.03



**GOBIERNO CONSTITUCIONAL DEL ESTADO DE CHIAPAS**  
**UNIVERSIDAD DE CIENCIAS Y ARTES DE CHIAPAS**  
**SISTEMA CONTABLE 2019**  
**RELACIÓN DE BIENES MUEBLES QUE COMPONEN SU PATRIMONIO**  
**Cuenta Pública al 31 de Diciembre de 2019**

CÓDIGO	DESCRIPCIÓN DEL BIEN	Fecha: 21/02/2020	VALOR EN LIBROS
12419000	Treinta LOCKERS		39,975.06
12419000	Cincuenta y Siete Estantes		156,291.76
12419000	Cuarenta y Un Bancos		16,586.41
12419000	Escalera		1,121.10
12419000	Pizarron		399.70
12419000	Pizarron		399.70
12419000	Engargoladora		2,766.78
12419000	Engargoladora		2,766.78
12419000	Siete Archiveros Verticales 2 Gavetas		10,246.96
12419000	Archivero Horizontal de 4 Gavetas		2,444.19
12419000	Archivero Horizontal de 4 Gavetas		2,444.19
12419000	Setenta Sillas Fijas Apilable		26,277.60
12419000	Siete Fregaderos		81,668.54
12419000	Cama		5,157.36
12419000	Cama		5,157.36
12419000	Ocho Scaners		112,701.25
12419000	Nueve Licuadoras		27,764.08
12419000	Veinte y Seis Libreros		67,969.20
12419000	Diez y Seis Sillones		32,976.68
12419000	Nueve Cafeteras		11,922.66
12419000	Nueve Archiveros		26,260.77
12419000	Once Conjuntos		105,850.51
12419000	Siete Sillones SemiEjecutivos		9,144.57
12419000	Guillotina		1,299.00
12419000	Contenedor		6,525.00
12419000	Enfriador calentador de agua		2,005.64
12419000	Extractor		5,394.00
12419000	Tornillo		1,668.49
12419000	Quinientas Cincuenta Sillas		314,106.72
12419000	Modulo		14,352.79
12419000	Banca fija		2,146.13
12419000	Mesa Rectangular		1,263.49
12419000	Credenza		2,767.75
12419000	Repisa		2,367.85
12419000	RACK		5,151.32
12419000	Mueble		5,305.84
12419000	Mesa de Centro		1,482.48
12419000	Computadora		21,933.65
12419000	C.P.U.		10,746.04
12419000	Regulador		701.94
12419000	Extinguidor		1,334.52
12419000	Ventilador		883.99
12419000	Prensa		19,321.10
12419000	Piancha electrica		4,663.20
12419000	Enfriador		13,615.52
12419000	Copiadora		20,764.00
12419000	Archivero Vertical de 4 Gabetas		4,211.75
12419000	ACCESS POINT		5,333.41
12419000	Disco Duro		3,060.06
12419000	RACK		4,199.30
12419000	Batidora		700.00
12419000	Frigo – Bar		3,891.80
12419000	Congelador		16,380.00
12419000	Casa de Plastico		11,999.00
12419000	Monitor		12,770.78
12419000	Impresora		4,944.66
12419000	Computadora Portatil		15,804.80
12419000	Bocina		835.20
12419000	Escritorio		22,663.50
12419000	Servidor		44,138.00
12419000	Licuadora		1,184.00
12419000	Sillon		2,970.05
12419000	Foliador		672.80
12419000	Enfriador Clanetador de Agua		1,934.60
12419000	Cafetera		549.02
12419000	Banca Fija		3,595.59
12419000	Silla		1,967.58
12419000	Credenza		16,620.48
12419000	Modulo		4,052.16
12419000	Computadora		19,759.94
12419000	C.P.U.		40,000.00
12419000	Parrilla		299.00
12419000	Mesa de Trabajo		6,989.58
12419000	Contenedor		6,525.00
12419000	Contenedor		6,525.00
12419000	Contenedor		6,525.00
12419000	Seis Enfriadores calentadores de agua		12,033.84
12419000	Cinco Extractores		26,970.00
12419000	Modulo		14,352.79
12419000	Veinte Bancas fija		2,146.13
12419000	Mesa Rectangular		1,263.49
12419000	Mesa Rectangular		1,263.49
12419000	Credenza		2,767.75
12419000	Repisa		2,367.85
12419000	Repisa		2,367.85
12419000	Repisa		2,367.85
12419000	Mueble		5,305.84
12419000	Treinta y Cinco Computadoras		21,933.65



**GOBIERNO CONSTITUCIONAL DEL ESTADO DE CHIAPAS**  
**UNIVERSIDAD DE CIENCIAS Y ARTES DE CHIAPAS**  
**SISTEMA CONTABLE 2019**  
**RELACIÓN DE BIENES MUEBLES QUE COMPONEN SU PATRIMONIO**  
**Cuenta Pública al 31 de Diciembre de 2019**

CÓDIGO	DESCRIPCIÓN DEL BIEN	Fecha: 21/02/2020	VALOR EN LIBROS
12419000	Ciento Sesenta C.P.U.		1,719,365.88
12419000	Regulador		701.94
12419000	Regulador		701.94
12419000	Regulador		701.94
12419000	Regulador		701.94
12419000	Quince Extinguidores		20,017.79
12419000	Setenta y Seis Ventiladores		67,183.48
12419000	Prensa		19,321.10
12419000	Prensa		19,321.10
12419000	Prensa		19,321.10
12419000	Prensa		19,321.10
12419000	Plancha electrica		4,663.20
12419000	Enfriador		13,615.52
12419000	ACCESS POINT		5,333.41
12419000	Archivero Vertical de 4 Gabetas		4,211.75
12419000	Archivero Vertical de 4 Gabetas		4,211.75
12419000	Archivero Vertical de 4 Gabetas		4,211.75
12419000	Disco Duro		3,060.06
12419000	Disco Duro		3,060.06
12419000	Computadora Portatil		15,804.80
12419000	Computadora Portatil		15,804.80
12419000	Computadora Portatil		15,804.80
12419000	Computadora Portatil		15,804.80
12419000	Batidora		700.00
12419000	Bocina		835.20
12419000	Bocina		835.20
12419000	Bocina		835.20
12419000	Bocina		835.20
12419000	Bocina		835.20
12419000	Bocina		835.20
12419000	Escritorio		22,663.50
12419000	Licudadora		1,184.00
12419000	Sillon		2,970.05
12419000	Sillon		2,970.05
12419000	Enfriador Clanetador de Agua		1,934.60
12419000	Enfriador Clanetador de Agua		1,934.60
12419000	Enfriador Clanetador de Agua		1,934.60
12419000	Enfriador Clanetador de Agua		1,934.60
12419000	Banca Fija		3,595.59
12419000	Banca Fija		3,595.59
12419000	Ocho Sillas		15,740.61
12419000	Modulo		4,052.16
12419000	Modulo		4,052.16
12419000	Computadora		19,759.94
12419000	Computadora		19,759.94
12419000	Computadora		19,759.94
12419000	Computadora		19,759.94
12419000	Parrilla		299.00
12419000	Ocho Mesas de Trabajo		55,916.64
12419000	Treinta y Seis Archiveros Vertical 4 Gavetas		115,594.01
12419000	Mueble		7,800.00
12419000	Doce Sillones		22,251.16
12419000	Sillon SemiEjecutivo		3,422.00
12419000	Buro		960.48
12419000	Buro		960.48
12419000	Buro		960.48
12419000	Buro		960.48
12419000	Buro		960.48
12419000	STAND		4,500.00
12419000	Estacion		3,249.00
12419000	Noventa y Cuatro Computadoras Portatiles		1,662,974.55
12419000	Ciento Cinco Computadoras		1,736,661.57
12419000	Diez y Nueve Tabletas		112,151.37
12419000	Doscientos Dos Monitores		1,281,199.60
12419000	Ciento Treinta y dos Reguladores de Voltaje		72,198.86
12419000	Setenta y Seis Extinguidores		118,839.26
12419000	Siete Cafeteras		6,731.25
12419000	Siete FrigoBar		20,281.64
12419000	Fotocopiadora		48,999.56
12419000	Fotocopiadora		48,999.56
12419000	Fotocopiadora		48,999.56
12419000	Ocho Licuadoras		11,881.55
12419000	Trituradora		8,280.00
12419000	1360 Sillas		563,165.89
12419000	Mesa para Laboratorio		43,410.22
12419000	Mesa para Laboratorio		43,410.22
12419000	Mesa para Laboratorio		43,410.22
12419000	Mesa para Laboratorio		43,410.22
12419000	Tarja		3,596.00
12419000	Tarja		3,596.00
12419000	Tarja		3,596.00
12419000	Cincuenta Bancos para Laboratorios		15,312.00
12419000	Setenta y Cinco Bancos		63,302.00
12419000	Treinta y Ocho Sillones Ejecutivos Giratorio		58,412.96
12419000	Vitrina		2,122.22
12419000	Vitrina		2,122.22
12419000	Vitrina		2,122.22
12419000	Vitrina		2,122.22
12419000	Alacena		2,499.00
12419000	Alacena		2,499.00





**GOBIERNO CONSTITUCIONAL DEL ESTADO DE CHIAPAS**  
**UNIVERSIDAD DE CIENCIAS Y ARTES DE CHIAPAS**  
**SISTEMA CONTABLE 2019**  
**RELACIÓN DE BIENES MUEBLES QUE COMPONEN SU PATRIMONIO**  
**Cuenta Pública al 31 de Diciembre de 2019**

CÓDIGO	DESCRIPCIÓN DEL BIEN	Fecha: 21/02/2020	VALOR EN LIBROS
12419000	Sesenta y Dos Impresoras		349,128.61
12419000	Diez Reguladores		4,601.83
12419000	Trece SWITCHS		297,066.98
12419000	Seis Camaras		22,968.00
12419000	Ocho Herramientas		22,968.00
12419000	Equipo		36,016.66
12419000	Equipo		36,016.66
12419000	Equipo		36,016.66
12419000	Equipo		36,016.66
12419000	Batidora		4,848.80
12419000	Batidora		4,848.80
12419000	Batidora		4,848.80
12419000	Batidora		4,848.80
12419000	Horno		1,818.81
12419000	Horno		1,818.81
12419000	Horno		1,818.81
12419000	Basurero		6,424.21
12419000	Treinta y Dos Gabinetes		165,365.27
12419000	Seiscientos Sesenta y Ocho Mesas		814,369.75
12419000	Diez Escalerillas		6,201.36
12419000	Juego de Sala		7,477.36
12419000	Juego de Sala		7,477.36
12419000	Juego de Sala		7,477.36
12419000	Ochocientos Catorce Sillas Fijas con Paleta		474,327.29
12419000	Sofa tres plazas		4,309.40
12419000	Sofa tres plazas		4,309.40
12419000	Refrigeradoe		1,723.76
12419000	Carro Portalibro		114,042.46
12419000	Carro Portalibro		114,042.46
12419000	Silla Fija		542.88
12419000	Archivero Horizontal de 4 Gavetas		3,999.00
12419000	Mesa de Centro		1,706.36
12419000	Senta y Ocho No Breaks		279,435.06
12419000	Plotter		18,676.00
12419000	Ruteador		1,867.60
12419000	Ruteador		1,867.60
12419000	Ruteador		1,867.60
12419000	Mouse		999.00
12419000	Agitador		7,836.02
12419000	Agitador		7,836.02
12419000	Agitador		7,836.02
12419000	Lampara		674.00
12419000	Lampara		674.00
12419000	Ciento Cincuenta y Ocho Carros		253,619.50
12419000	Seis Archiveros		15,066.16
12419000	Ciento Noventa y Nueve Mesas Rectangulares		400,896.35
12419000	Cinco Bancos Giratorios		2,401.20
12419000	Fregadero		4,787.63
12419000	Quemadora		202.00
12419000	Molino		14,361.25
12419000	Cuarenta y Seis Escritorio		172,118.39
12419000	Credenza		7,668.53
12419000	Credenza		7,668.53
12419000	Credenza		7,668.53
12419000	Modulo		10,724.96
12419000	Gavetero		3,123.88
12419000	Siete Conjuntos		74,219.00
12419000	Cuarenta y Cinco Anaqueles		51,043.02
12419000	Aditamento		2,230.00
12419000	Copiadora		8,689.56
12419000	Rotafolio		2,315.07
12419000	Rotafolio		2,315.07
12419000	Rotafolio		2,315.07
12419000	Campana de extraccion de Gas		148,770.00
12419000	Engargoladora		3,399.00
12419000	Bote		8,004.00
12419000	Veinte y Dos Estantes		143,738.33
12419000	Seis Lockers		8,532.96
12419000	Rack		6,380.00
12419000	Diez Biombos		20,120.20
12419000	Treinta y Nueve Discos Duros		75,186.93
12419000	Doscientos Dos C.P.U		1,983,753.12
12419000	Licencia		580.00
12419000	Seis Fuentes		10,753.95
12419000	Agenda Electronica		8,748.31
12419000	Pantalla		18,927.72
12419000	Horno Electrico		1,252.80
12419000	Siete Estufas		192,220.62
12419000	Cinco Enfriadores Calentador esde Agua		17,924.14
12419000	Embutidora		52,188.40
12419000	Tanque		136.80
12419000	Casa de Plastico		3,999.00
12419000	Siete Pizarrones		14,616.00
12419000	Doce Bancas Fijas		14,616.00
12419000	Veinte y Seis Caballetes		64,994.80
12419000	Escalera		1,659.07
12419000	Escalera		1,659.07



**GOBIERNO CONSTITUCIONAL DEL ESTADO DE CHIAPAS**  
**UNIVERSIDAD DE CIENCIAS Y ARTES DE CHIAPAS**  
**SISTEMA CONTABLE 2019**  
**RELACIÓN DE BIENES MUEBLES QUE COMPONEN SU PATRIMONIO**  
**Cuenta Pública al 31 de Diciembre de 2019**

Página 32 de 85

CÓDIGO	DESCRIPCIÓN DEL BIEN	Fecha: 21/02/2020	VALOR EN LIBROS
12419000	Diez y Ocho Acces Point		121,560.50
12419000	Camara Digital		1,499.00
12419000	Lector		2,389.99
12419000	Ocho Bocinas		3,331.00
12419000	Picadora		757.48
12419000	Veinte Ventiladores de techo		22,434.40
12419000	Extractor		3,422.00
12419000	Extractor		3,422.00
12419000	Setenta y Dos Ventiladores		79,200.34
12419000	Rstrirador		1,837.44
12419000	Veinte Libreros		73,626.75
12419000	Sofa tres plazas		3,209.72
12419000	Sofa tres plazas		3,209.72
12419000	Sofa tres plazas		3,209.72
12419000	Sofa tres plazas		3,209.72
12419000	Nueve Sillas Secretariales Giratorias		8,067.80
12419000	Gillotina		948.00
12419000	Gillotina		948.00
12419000	Archivero Vertical 3 Gavetas		2,292.16
12419000	Archivero Vertical 3 Gavetas		2,292.16
12419000	Silla Fija Apilable		579.00
12419000	Silla Fija Apilable		579.00
12419000	Diez y Siete SCANNERS		103,677.72
12419000	Duplicador		64,732.64
12419000	Aspiradora		6,156.70
12419000	Aspiradora		6,156.70
12419000	Enfriador		20,479.54
12419000	Enfriador		20,479.54
12419000	Enfriador		20,479.54
12419000	Maceta		696.00
12419000	Sillon SemiEjecutivo		1,903.56
12419000	Sillon SemiEjecutivo		1,903.56
12419000	Sillon SemiEjecutivo		1,903.56
12419000	Sillon SemiEjecutivo		1,903.56
12419000	Sillon		5,800.00
12419000	Tableta		5,719.68
12419000	Tableta		5,719.68
12419000	Doce Computadoras Portatiles		155,471.93
12419000	Computadora		11,820.40
12419000	Computadora		11,820.40
12419000	Computadora		11,820.40
12419000	Computadora		11,820.40
12419000	Computadora		11,820.40
12419000	Monitor		2,610.00
12419000	Monitor		2,610.00
12419000	Monitor		2,610.00
12419000	Monitor		2,610.00
12419000	Monitor		2,610.00
12419000	FrigoBar		2,900.00
12419000	Seis Cafeteras		6,325.21
12419000	Sillon Ejecutivo Giratorio		1,763.45
12419000	Sillon Ejecutivo Giratorio		1,763.45
12419000	Sillon Ejecutivo Giratorio		1,763.45
12419000	Sillon Ejecutivo Giratorio		1,763.45
12419000	Quince Sillas		17,442.50
12419000	Vitrina		4,640.00
12419000	Banco		1,890.22
12419000	Banco		1,890.22
12419000	Banco		1,890.22
12419000	Banco		1,890.22
12419000	Doce Impresoras		79,179.39
12419000	Escenario		34,999.99
12419000	Mesa de Centro		1,160.00
12419000	Mesa		5,428.80
12419000	Gabinete		3,836.99
12419000	Mamparas		45,821.99
12419000	No Breaks		1,493.45
12419000	Anaqueles		1,777.12
12419000	Nueve No Breaks		13,441.04
12419000	Seis Anaqueles		10,662.72
12419000	Credenza		5,274.52
12419000	Modulo		6,468.16
12419000	Modulo		6,468.16
12419000	Modulo		6,468.16
12419000	Ocho Lockers		12,895.72
12419000	Conjunto Secretarial		5,439.24
12419000	Conjunto Secretarial		5,439.24
12419000	Seis Discos Duros		7,696.80
12419000	Nueve Bancas Fijas		15,096.24
12419000	Acces Point		2,204.00
12419000	Bocina		1,199.00
12419000	Nueve Libreros		36,113.12
12419000	Archivero Vertical 3 Gavetas		3,596.00
12419000	SCANNER		3,902.82
12419000	Aspiradora		568.98
12419000	Mesa		27,106.30
12419000	Gabinete		2,790.00
12419000	Refrigerador		3,848.99



**GOBIERNO CONSTITUCIONAL DEL ESTADO DE CHIAPAS**  
**UNIVERSIDAD DE CIENCIAS Y ARTES DE CHIAPAS**  
**SISTEMA CONTABLE 2019**  
**RELACIÓN DE BIENES MUEBLES QUE COMPONEN SU PATRIMONIO**  
**Cuenta Pública al 31 de Diciembre de 2019**

CÓDIGO	DESCRIPCIÓN DEL BIEN	Fecha: 21/02/2020	VALOR EN LIBROS
12419000	Escalera Tipo Tijera		2,128.19
12419000	Fregadero		9,354.00
12419000	Anaqueles		1,140.28
12419000	Anaqueles		1,140.28
12419000	Anaqueles		1,140.28
12419000	Podium		7,000.00
12419000	Modulo		3,069.19
12419000	Reloj Checador de Asistencia		13,706.56
12419000	Reloj Checador de Asistencia		13,706.56
12419000	Trece Modulos		39,899.44
12419000	Rotafolio		1,765.00
12419000	Cinco Contenedores		4,350.00
12419000	Seis Literas		4,350.00
12419000	Ocho Discos Duros		29,800.00
12419000	Diablo para Carga		15,077.87
12419000	Escalera		543.51
12419000	Tanque		8,004.00
12419000	Lector		10,517.33
12419000	Lector		10,517.33
12419000	Lector		10,517.33
12419000	Ventilador		3,538.00
12419000	Ventilador		3,538.00
12419000	Ventilador		3,538.00
12419000	Doce Libreros		26,058.24
12419000	Guillotina		593.53
12419000	Veinte y Cuatro Restiradores		38,380.80
12419000	Enmicadora		697.16
12419000	Impresora		7,189.78
12419000	Regulador		577.68
12419000	Impresora		7,189.78
12419000	Impresora		7,189.78
12419000	Impresora		7,189.78
12419000	Impresora		7,189.78
12419000	Siete Reguladores		4,043.76
12419000	Ocho Sillas		10,426.08
12419000	Doce Extinguidores		28,250.78
12419000	Cafetera		883.90
12419000	Cafetera		883.90
12419000	Cafetera		883.90
12419000	Cafetera		883.90
12419000	Monitor		1,972.00
12419000	Computadora		9,338.00
12419000	Computadora		9,338.00
12419000	Computadora		9,338.00
12419000	Computadora		9,338.00
12419000	Seis Computadoras Portatiles		105,489.41
12419000	Porta llaves		719.20
12419000	Archivero Vertical 4 Gavetas		2,444.12
12419000	Archivero Vertical 4 Gavetas		2,444.12
12419000	Sillon		1,252.14
12419000	Horno		1,595.01
12419000	Cuarenta y Cinco Cestos para basura		35,505.00
12419000	Sillon		5,649.49
12419000	Sillon		5,649.49
12419000	Archivero Vertical 4 Gavetas		4,152.80
12419000	Cinco Computadoras Portatiles		61,362.42
12419000	Computadora		12,818.00
12419000	Cinco Monitores		22,785.88
12419000	Licudadora		2,262.00
12419000	Frigobar		3,291.17
12419000	Frigobar		3,291.17
12419000	Frigobar		3,291.17
12419000	Siete Cafeteras		9,873.50
12419000	Veinte y Seis Extinguidores		19,235.14
12419000	Garabato para Olla		6,320.00
12419000	Sillon Ejecutivo Giratorio		4,187.31
12419000	Treinta y Dos Sillas		12,857.48
12419000	Banco		399.01
12419000	Banco		399.01
12419000	Impresora		5,302.84
12419000	Impresora		5,302.84
12419000	Horno		1,664.99
12419000	Siete Mesas		9,601.86
12419000	Gabinete		3,069.36
12419000	Gabinete		3,069.36
12419000	Gabinete		3,069.36
12419000	Gabinete		3,069.36
12419000	Refrigerador		3,605.00
12419000	Sillon Secretarial Giratorio		2,749.20
12419000	Anaqueles		9,512.00
12419000	Exhibidor		4,000.00
12419000	Rack		3,067.98
12419000	Rack		3,067.98
12419000	Rack		3,067.98
12419000	Rack		3,067.98
12419000	Estante		1,254.79
12419000	Estante		1,254.79
12419000	Disco Duro		1,781.39

**GOBIERNO CONSTITUCIONAL DEL ESTADO DE CHIAPAS**  
**UNIVERSIDAD DE CIENCIAS Y ARTES DE CHIAPAS**  
**SISTEMA CONTABLE 2019**  
**RELACIÓN DE BIENES MUEBLES QUE COMPONEN SU PATRIMONIO**  
**Cuenta Pública al 31 de Diciembre de 2019**

CÓDIGO	DESCRIPCIÓN DEL BIEN	Fecha:	21/02/2020	VALOR EN LIBROS
12419000	Disco Duro			1,781.39
12419000	C.P.U			8,829.04
12419000	C.P.U			8,829.04
12419000	C.P.U			8,829.04
12419000	C.P.U			8,829.04
12419000	Enfriador Calentador de Agua			2,378.00
12419000	Diablo para Carga			1,215.68
12419000	Diablo para Carga			1,215.68
12419000	Diablo para Carga			1,215.68
12419000	Banca Fija			3,489.45
12419000	Sombrilla			878.74
12419000	Sombrilla			878.74
12419000	Acces Point			1,939.20
12419000	Extractor			8,090.00
12419000	Ventilador de techo			1,701.72
12419000	Veinte Archiveros Vertical 4 Gavetas			57,761.74
12419000	Espejo			8,700.00
12419000	Cesto para basura			336.56
12419000	Taburete			1,795.97
12419000	Taburete			1,795.97
12419000	Taburete			1,795.97
12419000	Taburete			1,795.97
12419000	Siete Sillones Ejecutivos Giratorios			27,208.57
12419000	Mueble			1,615.00
12419000	Estacion			3,420.00
12419000	Veinte y Cinco Escritorios Secretariales			54,126.44
12419000	Ocho Camas			45,100.80
12419000	Archivero Vertical 2 Gavetas			2,459.20
12419000	Sesenta y Un Computadoras Portatiles			938,362.09
12419000	Ciento Treinta y Seis Monitores			771,736.78
12419000	Treinta y Seis Computadoras			565,716.15
12419000	Seis Tabletas			30,240.65
12419000	Ciento Dieciocho Reguladores de Voltaje			108,320.15
12419000	Trituradora			5,194.80
12419000	Trituradora			5,194.80
12419000	Cinco Frigobar			17,091.22
12419000	Licuadaora			4,141.67
12419000	Licuadaora			4,141.67
12419000	Licuadaora			4,141.67
12419000	Extinguidor			788.80
12419000	Extinguidor			788.80
12419000	Fotocopiadora			22,337.76
12419000	Ventilador de Pedestal			888.00
12419000	Perforadora			559.00
12419000	Cinco Cafeteras			4,551.95
12419000	Base			2,123.96
12419000	Base			2,123.96
12419000	Novcientos Veinte y Cinco Sillas			370,312.83
12419000	Veinte y Tres Mesas para Laboratorio			457,551.32
12419000	Vitrina			8,678.25
12419000	Vitrina			8,678.25
12419000	Vitrina			8,678.25
12419000	Vitrina			8,678.25
12419000	Diez y Siete Bancos			11,062.92
12419000	Sillones Ejecutivos Giratorios			19,439.94
12419000	Cilindro			952.42
12419000	Cincuenta y Cinco Impresoras			318,534.86
12419000	Treinta y Un Reguladores			16,938.87
12419000	Quince SWITCHS			361,286.71
12419000	Equipo			548,158.00
12419000	Supresor			299.00
12419000	Horno			1,751.75
12419000	Horno			1,751.75
12419000	Horno			1,751.75
12419000	Horno			1,751.75
12419000	Batidora			5,737.35
12419000	Batidora			5,737.35
12419000	Batidora			5,737.35
12419000	Batidora			5,737.35
12419000	Bascula			2,556.00
12419000	Mil Cuarenta y Cuatro Sillas Fijas con Paleta			624,015.04
12419000	Seis Sillas Plegadizas			1,194.00
12419000	Treinta y Tres Gabinetes			229,135.64
12419000	Trescientos Once Mesas			313,124.66
12419000	Carro Portalibros			2,552.00
12419000	Seis Sistemas			2,330,204.52
12419000	Treinta No Breaks			163,291.98
12419000	Lampara			399.00
12419000	Ocho Refrigeradores			58,064.68
12419000	Mamparas			3,001.00
12419000	Mamparas			3,001.00
12419000	Mamparas			3,001.00
12419000	Diez y Ocho Archiveros			41,055.40
12419000	Cincuenta y Ocho Carros			89,797.96
12419000	Cinco Fregaderos			56,912.80
12419000	Escalera tipo Tijera			3,263.08
12419000	Banco Giratorio			595.08

**GOBIERNO CONSTITUCIONAL DEL ESTADO DE CHIAPAS**  
**UNIVERSIDAD DE CIENCIAS Y ARTES DE CHIAPAS**  
**SISTEMA CONTABLE 2019**  
**RELACIÓN DE BIENES MUEBLES QUE COMPONEN SU PATRIMONIO**  
**Cuenta Pública al 31 de Diciembre de 2019**

		Fecha:	21/02/2020
CÓDIGO	DESCRIPCIÓN DEL BIEN	VALOR EN LIBROS	
12419000	Escalera tipo Tijera	3,263.08	
12419000	Seis Bancos Giraratorios	3,570.48	
12419000	Cinco Sillones Secretariales Giratorios	7,562.96	
12419000	BOOKCHECK	52,200.00	
12419000	Diez y Nueve Modulos	91,261.78	
12419000	Doscientos Nueve Escritorios	199,274.26	
12419000	Cinco Gabeteros	21,367.20	
12419000	Credenza	5,240.00	
12419000	Escritorio Ejecutivo	2,304.92	
12419000	Escritorio Ejecutivo	2,304.92	
12419000	Anaqueles	1,549.40	
12419000	Anaqueles	1,549.40	
12419000	Cinema Display	15,393.20	
12419000	ROUTER	569.00	
12419000	Congelador	7,192.00	
12419000	Engargoladora	3,266.95	
12419000	Engargoladora	3,266.95	
12419000	Reloj Checador de Asistencia	12,959.52	
12419000	Treinta y Siete Estantes	172,883.69	
12419000	Cinco Lockers	9,147.28	
12419000	Butacas	3,642.40	
12419000	Lavabo	8,926.20	
12419000	Lavabo	8,926.20	
12419000	Lavabo	8,926.20	
12419000	Doce Mesas para Computadoras	22,285.92	
12419000	RACK	5,893.79	
12419000	RACK	5,893.79	
12419000	RACK	5,893.79	
12419000	RACK	5,893.79	
12419000	Contenedor	1,844.40	
12419000	Contenedor	1,844.40	
12419000	Contenedor	1,844.40	
12419000	Contenedor	1,844.40	
12419000	Contenedor	1,844.40	
12419000	Ciento Treinta y Cinco C.P.US	1,321,718.45	
12419000	Disco Duro	2,456.63	
12419000	Tarjeta	69,896.18	
12419000	Tarjeta	69,896.18	
12419000	Tarjeta	69,896.18	
12419000	Agenda Electronica	5,655.28	
12419000	Estufa	13,401.25	
12419000	Estufa	13,401.25	
12419000	Estufa	13,401.25	
12419000	Estufa	13,401.25	
12419000	Tanque	2,797.19	
12419000	Tanque	2,797.19	
12419000	Tanque	2,797.19	
12419000	Quince Banca Fija	36,284.70	
12419000	Escalera	2,800.01	
12419000	Escalera	2,800.01	
12419000	Ocho Mesas de Trabajo	12,965.78	
12419000	Seis Mesas Auxiliares	3,410.40	
12419000	Acces Point	6,962.29	
12419000	Acces Point	6,962.29	
12419000	Acces Point	6,962.29	
12419000	Servidor	123,575.21	
12419000	Servidor	123,575.21	
12419000	Bocina	799.00	
12419000	Seis Ventiladores	6,723.33	
12419000	Diez Ventiladores de Techo	5,299.92	
12419000	Chocomilera	1,073.50	
12419000	Estractor	8,298.00	
12419000	Procesador	16,277.00	
12419000	Restirador	1,999.00	
12419000	Veinte y Seis Libreros	67,915.54	
12419000	Doscientos Quince Sillas Fijas Apilables	78,369.60	
12419000	Archivero Vertical de 3 Gavetas	3,074.00	
12419000	Diez y Nueve Sillas Secretariales Giratoria	14,775.98	
12419000	Guillotina	860.79	
12419000	Guillotina	860.79	
12419000	Guillotina	860.79	
12419000	Diez Scanners	72,550.84	
12419000	Enfriador de Agua	16,553.00	
12419000	Filtro	1,013.00	
12419000	Filtro	1,013.00	
12419000	Filtro	1,013.00	
12419000	Campana	41,012.36	
12419000	Ventilador de Pedestal	1,279.20	
12419000	Cafetera	804.10	
12419000	Cafetera	804.10	
12419000	Base	653.65	
12419000	Base	653.65	
12419000	Base	653.65	
12419000	Sillon	1,768.33	
12419000	Sillon	1,768.33	
12419000	Archivero	1,898.92	
12419000	Sofa de dos Plazas	3,780.06	



**GOBIERNO CONSTITUCIONAL DEL ESTADO DE CHIAPAS**  
**UNIVERSIDAD DE CIENCIAS Y ARTES DE CHIAPAS**  
**SISTEMA CONTABLE 2019**  
**RELACIÓN DE BIENES MUEBLES QUE COMPONEN SU PATRIMONIO**  
**Cuenta Pública al 31 de Diciembre de 2019**

CÓDIGO	DESCRIPCIÓN DEL BIEN	Fecha:	21/02/2020	VALOR EN LIBROS
12419000	Seis Librerios			52,252.73
12419000	Cocina Integral			77,197.23
12419000	Parrilla			4,373.11
12419000	Parrilla			4,373.11
12419000	Disco Duro			1,652.13
12419000	Disco Duro			1,652.13
12419000	Disco Duro			1,652.13
12419000	Estante			1,470.88
12419000	Estante			1,470.88
12419000	Estante			1,470.88
12419000	Estante			1,470.88
12419000	Sesenta y Cuatro Butacas			233,113.60
12419000	Reloj Checador de Asistencia			5,481.00
12419000	Nueve Modulos			63,110.44
12419000	Podium			1,624.00
12419000	Escritorio			23,023.01
12419000	Escritorio			23,023.01
12419000	Tarjetero			1,845.00
12419000	Trece Sillones Ejecutivos Giratorios			35,055.91
12419000	Sesenta y Un Sillas			99,227.50
12419000	Regulador			613.54
12419000	Silla			1,626.68
12419000	Regulador			613.54
12419000	Impresora			999.00
12419000	Horno			1,590.00
12419000	Equipo			1,436.00
12419000	Equipo			1,436.00
12419000	Sofa tres Plazas			5,373.54
12419000	Mesa de Centro			4,311.33
12419000	Mesa de Centro			4,311.33
12419000	Mesa de Centro			4,311.33
12419000	Cuarenta y Un Mesas			96,048.79
12419000	Refrigerador			8,503.19
12419000	Refrigerador			8,503.19
12419000	Sala			35,786.00
12419000	Sala			35,786.00
12419000	Sala			35,786.00
	<b>1242 MOBILIARIO Y EQUIPO EDUCACIONAL Y RECREATIVO</b>			<b>\$29,435,578.99</b>
12421000	Camara Digital			5,399.00
12421000	Videocamara			51,999.20
12421000	Tripie			1,990.00
12421000	Pantalla para proyeccion			1,844.40
12421000	GPS			9,329.88
12421000	Bocina inalambrica			5,058.76
12421000	Proyector marca EPSON modelo			10,844.84
12421000	Proyector EPSON POWERLITE X05+			10,150.00
12421000	Grabadora de Voz digital			1,624.00
12421000	Disco duro externo			1,593.16
12421000	Siete Pizarrones (MEDIDAS .90 X 1.20 M.)			4,657.87
12421000	Soporte (para TV, 75 KG, ACERO, 37", 90")			2,664.09
12421000	Camara (WEBCAM microfono FULL HD)			3,816.00
12421000	Bocina			1,586.72
12421000	Pantalla Holografica			8,986.00
12421000	C.P.U.(I5 8400 SSD500 8 GB DDR4 8 GEN)			13,020.00
12421000	Monitor			5,580.00
12421000	Proyector (3600 LUMENES ANSI SVGA (800X600)1500 H)			8,615.39
12421000	Cuatro Videoproectores			70,495.92
12421000	Guitarra			25,000.00
12421000	Tres Pizarrones			675.00
12421000	Dos Binoculares			7,336.81
12421000	Ocho Camaras			133,714.16
12421000	Cuatro Microfonos			13,356.48
12421000	Siete Proyectores			74,392.37
12421000	Cuatro Grabadoras Reportesas			10,814.36
12421000	Veintiun Camaras Fotograficas			205,381.10
12421000	Cuatro Bocinas			17,527.86
12421000	Tres Videoproectores			48,028.19
12421000	Ocho Banquetas			10,132.00
12421000	Tres Camaras Digitales			34,318.32
12421000	Dos Audifonos			2,120.52
12421000	Siete Pizarrones (Medidas .90 X 1.20 M.)			4,657.87
12421000	Dos Videoproectores			44,499.92
12421000	Soporte (Para TV, 75 KG, acero, 37", 90")			2,664.09
12421000	Pantalla			8,986.00
12421000	Camara (Webcam microfono FULL HD)			3,816.00
12421000	Bocina			1,586.72
12421000	Pantalla (Holografica)			8,986.00
12421000	C.P.U.(I5 8400 SSD500 8 GB DDR4 8 GEN)			13,020.00
12421000	Monitor			5,580.00
12421000	Proyector (3600 lumenes ANSI SVGA (800X600)1500 H)			8,615.39
12421000	Cuatro Camaras Fotograficas			105,799.99
12421000	Dos Videoproectores			36,054.00
12421000	Ocho Banquetas			10,132.00
12421000	Audifono			1,130.00
12421000	Camara Fotografica D750 KT 24-120MM			55,999.00
12421000	Dos Camaras			6,411.64
12421000	Proyector			9,299.87
12421000	Cinco Grabadoras Reporteras			7,424.00

**GOBIERNO CONSTITUCIONAL DEL ESTADO DE CHIAPAS**  
**UNIVERSIDAD DE CIENCIAS Y ARTES DE CHIAPAS**  
**SISTEMA CONTABLE 2019**  
**RELACIÓN DE BIENES MUEBLES QUE COMPONEN SU PATRIMONIO**  
**Cuenta Pública al 31 de Diciembre de 2019**

CÓDIGO	DESCRIPCIÓN DEL BIEN	Fecha:	21/02/2020	VALOR EN LIBROS
12421000	Videocamara			14,628.00
12421000	Lente			3,639.30
12421000	Proyector			9,365.29
12421000	Grabadora Reportera			14,924.00
12421000	Dos Sistemas de Videoconferencias			86,072.00
12421000	Sistema			200,366.32
12421000	Videoprojector			12,412.00
12421000	Mueble			6,719.98
12421000	Mezclaror			7,900.00
12421000	Equipo			11,380.00
12421000	Bocina de Sonido			2,390.76
12421000	Camara			32,427.00
12421000	Soporte			6,900.01
12421000	Binoculares			3,000.00
12421000	Equipo			2,371.95
12421000	Radio Transmisor Receptor			1,599.00
12421000	Gabadora			1,889.99
12421000	Dos Videoprojectores			17,224.00
12421000	Dos Camaras Fotograficas			11,669.30
12421000	Soporte			360.00
12421000	Proyector			11,999.00
12421000	Camara Digital			5,399.00
12421000	Binocular			3,000.00
12421000	Equipo			2,371.95
12421000	Radio Transmisor Receptor			1,599.00
12421000	Grabadora			1,889.99
12421000	Dos Videoprojectores			17,224.00
12421000	Dos Camaras Fotograficas			11,669.30
12421000	Dos Projectores			21,859.00
12421000	Grabadora Reportera			16,623.20
12421000	Blue Ray			1,300.00
12421000	Videoprojector			6,999.00
12421000	Cuatro Baterias			16,000.00
12421000	Soporte			360.00
12421000	Dos Camaras Digitales			5,537.03
12421000	Soporte			360.00
12421000	Equipo			2,371.95
12421000	Dos VideosProjectores			17,224.00
12421000	Camara Fotografica			6,799.32
12421000	Binoculares			9,995.00
12421000	Catorce Estantes			209,983.20
12421000	Dos Equipos			10,558.60
12421000	Tripie			5,940.01
12421000	Diez y Siete Projectores			165,029.65
12421000	Grabadoras Reportera			5,436.80
12421000	Ocho Grabadoras			38,142.67
12421000	Tres Microfonos			21,744.20
12421000	Tres Videocamaras			66,966.98
12421000	Escritorio			8,000.00
12421000	Ocho Videoprojectores			80,428.40
12421000	Kit			28,408.40
12421000	Dos Amplificadores			11,484.00
12421000	Cinco Camaras			65,800.00
12421000	Tres Camaras Fotograficas			33,889.63
12421000	Ocho Soportes			5,475.20
12421000	Cuatro Monitores			23,241.76
12421000	Diez Pantallas			138,601.67
12421000	Dos Caminadoras			17,365.01
12421000	Consola			15,138.00
12421000	Dos Bocinas			14,965.60
12421000	Diez y Ocho Audifonos			38,126.19
12421000	Tres Bicicletas			21,367.20
12421000	Veinte Equipos completos correspondiente a Mobiliario			93,154.96
12421000	Camara			10,799.00
12421000	Dos Videoprojectores			15,069.61
12421000	Siete Projectores			79,219.69
12421000	Veinte y Ocho Radios Grabadoras			36,516.80
12421000	Cinco Camaras			5,954.60
12421000	Diez y Ocho Baterias			7,622.04
12421000	Nueve Pizarrones			9,875.77
12421000	Dos Pantallas			6,791.14
12421000	Dos DVR			7,344.08
12421000	Equipo KIT basico de cuantificacion QUBIT 3.0 CON FLUOFIMETRO QUBIT 3.0			88,267.70
12421000	BAFLE recargable			1,799.00
12421000	BAFLE activo ALIEN/MAX audio 1			2,799.00
12421000	Equipo de audio conferencial negro INTELBRAS identificador de llamaas			5,762.88
12421000	Equipo KIT basico de cuantificacion QUBIT 3.0 CON FLUOFIMETRO QUBIT 3.0			83,152.57
12421000	Equipo conjunto de calor y temperatura energia termica			5,170.12
12421000	Equipo dobladora manual MED. 1600MmX813MMX660MM peso 232 KG			57,238.14
12421000	Seis Projectores tecnologia 3LCD LUMINES ANSI			65,980.80
12421000	Equipo recubridor giratorio de escritorio			67,930.59
12421000	Equipo de grabacion NVR camaras de vigilancia 8 canales video IP/1080P/72			6,943.48
12421000	Siete Camaras de vigilancia IP domo antivandalico 1 MEGAPIXELES/720/lentes 3.6 MM.			11,596.90
12421000	Camara digital 16 MP. Color negra			5,639.00
12421000	Equipo de grabacion DVD para camara de vigilancia 8 canales, disco duro			6,110.91
12421000	Videocamara camara domo antivandalica HDCVI 720/1 MP/Lente 2.7 a 12 MM./Luz IR			1,093.57
12421000	Videocamara camara domo antivandalica HDCVI 720/1 MP/Lente 2.7 a 12 MM./Luz IR			1,093.57
12421000	VIDEOCAMARA			9,899.10

**GOBIERNO CONSTITUCIONAL DEL ESTADO DE CHIAPAS**  
**UNIVERSIDAD DE CIENCIAS Y ARTES DE CHIAPAS**  
**SISTEMA CONTABLE 2019**  
**RELACIÓN DE BIENES MUEBLES QUE COMPONEN SU PATRIMONIO**  
**Cuenta Pública al 31 de Diciembre de 2019**

CÓDIGO	DESCRIPCIÓN DEL BIEN	Fecha:	21/02/2020	VALOR EN LIBROS
12421000	VIDEOCAMARA			9,899.10
12421000	Bocina potencia RMS 1.2W. Alambrico interfaz 3.5 MM. Salida de audio 2.0			227.58
12421000	Bocina potencia RMS 1.2W. Alambrico interfaz 3.5 MM. Salida de audio 2.0			227.58
12421000	Doce Grabadoras digitales de voz de 8GB			22,680.00
12421000	Camara de vigilancia BULLET alta definicion HDCVI 720P/1 MP/Lente 3.6 MM. SM.			1,188.02
12421000	Camara de vigilancia BULLET alta definicion HDCVI 720P/1 MP/Lente 3.6 MM. SM.			1,188.02
12421000	Camara WEB 1920X080 PIXELES negro CLIP de montaje USB con suministro			1,562.60
12421000	Camara WEB 1920X080 PIXELES negro CLIP de montaje USB con suministro			1,562.60
12421000	Equipo DBO respirometrico TRACK II capacidad 6 botellas de 492 ML.			5,752.44
12421000	Lente EF 8-15 MM. F/4 USM ojo de pescado			20,501.10
12421000	Lente TS-E 90 MM. F/2.8 TILT-SHIFT			24,614.10
12421000	Mezcladora amplificadora de 4 canales USB SD DISPLAY MP3 950 W base control			2,436.00
12421000	Mezcladora 6 canales analoga 6 entradas potencia PHANTOM equalizador negro			4,999.60
12421000	Seis Pizarrones Med. 240X120CMS. Superficie laminado plastico blanco respaldo fibra			10,676.64
12421000	PARLE amplificador recargable de 15 4200 W FMPC rector de			3,306.00
12421000	EXTRACTOR USA Aire motor traccionario marco protector fabricado en			2,262.00
12421000	lamina			
12421000	Cinco Videoproyectores maletin soporte para proyeccion			43,781.60
12421000	Videoprojector maletin soporte para proyeccion			8,756.31
12421000	Escultura 3 piezas en piedra ONIX forma de conejo de 60X40X80 CM tortuga 23x59x77cms			30,000.00
12421000	Pizarron metal porcelana blanco med. 240X90 cms. Respaldo de madera prensada			5,180.56
12421000	Pizarron metal porcelana blanco med. 240X90 cms. Respaldo de madera prensada			5,180.56
12421000	Camara digital POWER SHOT ELP roja 20MP			1,999.00
12421000	Pizarron metal porcelana blanco med. 240X90 cms. Respaldo de madera prensada			5,180.56
12421000	Pizarron metal porcelana blanco med. 240X90 cms. Respaldo de madera prensada			5,180.56
12421000	Diez Pizarrones blanco de 240x120 cms. Con canal en U porta borrador			18,722.40
12421000	Grabadora IC			2,550.00
12421000	Bocina			2,499.00
12421000	Cinco Bocinas col. negro interfaz 1x plug. 3.5 mm. Poder			12,180.00
12421000	Bocina color negro 200 WATTS alimentacion 110 VOLTS salida de auriculares			2,436.00
12421000	Proyector 3LCD LUMENES 3200 entrada USB bocinas integradas			8,468.00
12421000	Proyector 3LCD LUMENES 3200 entrada USB bocinas integradas			8,468.00
12421000	Proyector 3LCD LUMENES 3200 entrada USB bocinas integradas			8,468.00
12421000	Proyector 3LCD LUMENES 3200 entrada USB bocinas integradas			8,468.00
12421000	Trece Batidoras licuadoras, dos velocidades, cuchillas de acero inoxidable			34,759.40
12421000	Estufa portable de induccion, parrilla de vitroceramica, pantalla digital			2,059.00
12421000	Estufa portable de induccion, parrilla de vitroceramica, pantalla digital			2,059.00
12421000	Estufa portable de induccion, parrilla de vitroceramica, pantalla digital			2,059.00
12421000	Batidora profesional, 1.3 H.P. tazon de Cap.7 litros regulador de 11 velocidades			8,352.00
12421000	Batidora profesional, 1.3 H.P. tazon de Cap.7 litros regulador de 11 velocidades			8,352.00
12421000	Batidora profesional, 1.3 H.P. tazon de Cap.7 litros regulador de 11 velocidades			8,352.00
12421000	Batidora profesional, 1.3 H.P. tazon de Cap.7 litros regulador de 11 velocidades			8,352.00
12421000	Horno de microondas 0.7P			999.00
12421000	Horno de precision universal para tubo, temperatura maxima 1000°C			76,444.00
12421000	Estufa portable de induccion, parrilla de vitroceramica, pantalla digital			2,059.00
12421000	Horno tubular, temperatura maxima 1100°C,MD.350X380X740MM			9,803.42
12421000	Estufa (Multiple,Respaldo bajo,tina de acero INOX.CAP.3LTS.MED..204X.300X.150M)			45,604.24
12421000	Sistema (De videoconferencia,linea de 3.5MM estereo,dos puertos USB,camara EAGLEIII)			19,599.74
12421000	Procesador (De alimentos,capacidad de 14 tazas,3.31 LT)			6,000.00
12421000	DVD de 16 canales HDCVI ANALOGO HDTV1 AHD 720 Y 1080 NUBE			2,399.00
12421000	Tres Proyector Portatil 3 LCD resolucionSVGA			37,181.59
12421000	Grabadora reportera			1,359.20
12421000	Grabadora reportera			1,359.20
12421000	Grabadora reportera			1,359.20
12421000	Binoculares			9,995.00
12421000	Pantalla de 55" SUHD 4K CURVED SMART TV KS 9000			25,681.24
12421000	Seis Videoproyectores de proyeccion DLP, 29000 LUMENES ANSI, entrada de USB,S-VIDEO, VGA			63,440.40
12421000	Videocamara HANDY			18,899.37
12421000	Poyector de tecnologia 3LCD de 3 CHIP, lampara de 200 W UHE, entada USB			18,081.50
12421000	Audifonos			629.00
12421000	Audifonos			629.00
12421000	Audifonos			629.00
12421000	Audifonos			629.00
12421000	Pantalla con TRIPIE			2,799.00
12421000	Ocho Soportes Universales metalico, poste para cañones			5,475.20
12421000	Consola amplificadora de 16 canales, 1600W, tamaño compacto			15,138.00
12421000	Videoprojector			7,489.00
12421000	Grabadora Digital			3,200.00
12421000	Proyector			6,639.60
12421000	Proyector			6,639.60
12421000	Proyector de Tecnologia			10,716.00
12421000	Grabadora reportera			1,359.20
12421000	Grabadora reportera			1,359.20
12421000	Grabadora reportera			1,359.20
12421000	Grabadora reportera			1,359.20
12421000	Audifonos			629.20
12421000	Audifonos			629.20
12421000	Audifonos			629.20
12421000	Audifonos			629.20
12421000	Videoprojector			7,489.00
12421000	Pizarron			1,176.96
12421000	Microfono			260.00
12421000	Soporte			3,568.32
12421000	Proyector			7,245.50
12421000	Grabadora			10,788.00
12421000	Bicicleta			2,188.80
12421000	Camara			2,969.23
12421000	Baston			244.50
12421000	Bateria			11,928.02





**GOBIERNO CONSTITUCIONAL DEL ESTADO DE CHIAPAS**  
**UNIVERSIDAD DE CIENCIAS Y ARTES DE CHIAPAS**  
**SISTEMA CONTABLE 2019**  
**RELACIÓN DE BIENES MUEBLES QUE COMPONEN SU PATRIMONIO**  
**Cuenta Pública al 31 de Diciembre de 2019**

CÓDIGO	DESCRIPCIÓN DEL BIEN	Fecha:	21/02/2020	VALOR EN LIBROS
12421000	ATRIL			752.84
12421000	Esqueleto			4,425.40
12421000	VideoCamara			11,093.30
12421000	Tablero			2,881.44
12421000	Tmabor			18,000.00
12421000	Platillo			1,997.99
12421000	Lente			12,002.60
12421000	Camara Fotografica			15,917.68
12421000	Bocina			6,248.34
12421000	Pantalla para Proyeccion			1,819.58
12421000	Proyector			247,282.53
12421000	Videoprojector			10,074.62
12421000	Microfono Inalambrico			23,572.49
12421000	Amplificador			2,088.00
12421000	Libro			6,319.68
12421000	Camara Digital			5,067.79
12421000	Equipo			21,639.27
12421000	Sistema			196,002.88
12421000	GPS			3,840.12
12421000	Radio Grabadora			1,799.00
12421000	Marimba			282,456.20
12421000	Balafon			20,000.00
12421000	Megafono			1,276.00
12421000	Binoculares			1,137.07
12421000	Grabadora			3,830.60
12421000	TRIPIE			1,054.49
12421000	Pizarron			7,631.37
12421000	Soporte			957.68
12421000	BAFLE			4,672.88
12421000	Banco			6,960.00
12421000	Bateria			1,659.96
12421000	Estuche			5,418.36
12421000	Televisor			4,655.66
12421000	Proyector			6,307.71
12421000	Amplificador			1,303.00
12421000	Pizarron			1,176.96
12421000	Soporte			3,568.32
12421000	Soporte			3,568.32
12421000	Diez Proyectoros			72,454.99
12421000	Bicicleta			2,188.80
12421000	Bicicleta			2,188.80
12421000	Bicicleta			2,188.80
12421000	Bicicleta			2,188.80
12421000	Ciento Treinta Camaras			385,999.82
12421000	Bateria			11,928.02
12421000	Bateria			11,928.02
12421000	ATRIL			752.84
12421000	Treinta y Cinco Pantallas			1,007,790.27
12421000	Camara Fotografica			15,917.68
12421000	Bocina			6,248.34
12421000	Bocina			6,248.34
12421000	Bocina			6,248.34
12421000	Diez Pantallas para Proyecciones			18,195.76
12421000	Veinte y Dos Videoprojectores			221,641.72
12421000	Nueve Microfonos Inalambricos			63,483.63
12421000	Once Amplificadores			22,968.00
12421000	Libro			6,319.68
12421000	Libro			6,319.68
12421000	Libro			6,319.68
12421000	Libro			6,319.68
12421000	Quince Camaras Digitales			76,016.86
12421000	Veinte y Un Equipos			454,424.66
12421000	Cincuenta y Dos GPS			199,686.06
12421000	Radio Grabadora			1,794.45
12421000	Catorce Binoculares			15,918.94
12421000	Grabadora			3,830.60
12421000	Grabadora			3,830.60
12421000	Grabadora			3,830.60
12421000	Grabadora			3,830.60
12421000	Veinte y Cinco TRIPIE			26,362.16
12421000	Veinte y Ocho Pizarrones			213,678.48
12421000	Veinte y Seis Soportes			24,899.71
12421000	Catorce Bafles			65,420.32
12421000	Ocho Bancos			55,680.00
12421000	Bateria			1,659.96
12421000	Proyector			6,307.71
12421000	Proyector			6,307.71
12421000	Proyector			6,307.71
12421000	Proyector			6,307.71
12421000	Pedestal			278.40
12421000	Maleta			1,436.25
12421000	Siete Pedestales para Microfonos			1,995.20
12421000	Pizarron			697.25
12421000	Pizarron			697.25
12421000	Mezcladora			15,670.49
12421000	Mezcladora			15,670.49
12421000	Microfono			872.20
12421000	Microfono			872.20



**GOBIERNO CONSTITUCIONAL DEL ESTADO DE CHIAPAS**  
**UNIVERSIDAD DE CIENCIAS Y ARTES DE CHIAPAS**  
**SISTEMA CONTABLE 2019**  
**RELACIÓN DE BIENES MUEBLES QUE COMPONEN SU PATRIMONIO**  
**Cuenta Pública al 31 de Diciembre de 2019**

Página 40 de 85

CÓDIGO	DESCRIPCIÓN DEL BIEN	Fecha: 21/02/2020	VALOR EN LIBROS
12421000	Microfono		872.20
12421000	Microfono		872.20
12421000	Instrumento Musical		6,554.00
12421000	Instrumento Musical		6,554.00
12421000	TRIPIE		392.00
12421000	TRIPIE		392.00
12421000	TRIPIE		392.00
12421000	TRIPIE		392.00
12421000	Bocina		671.84
12421000	Videoprojector		6,463.50
12421000	Proyector		10,577.67
12421000	Proyector		10,577.67
12421000	Proyector		10,577.67
12421000	Proyector		10,577.67
12421000	Videoprojector		6,463.50
12421000	Quince Atriles		16542.18
12421000	Veinte Pedestales para Microfonos		11484.00
12421000	Base		1,952.02
12421000	Base		1,952.02
12421000	Base		1,952.02
12421000	Base		1,952.02
12421000	Veinte y Cinco Microfonos		50,299.45
12421000	Apuntador		779.00
12421000	Cinco Baffles		75,550.80
12421000	Seis Micrograbadoras		9,594.00
12421000	Megafono		389.35
12421000	Megafono		839.02
12421000	Megafono		839.02
12421000	Megafono		839.02
12421000	Bocina		10,668.91
12421000	Bocina		10,668.91
12421000	Bocina		10,668.91
12421000	Videoprojector		9,990.00
12421000	Videoprojector		9,990.00
12421000	Microfono Inalambrico		3,793.20
12421000	Microfono Inalambrico		3,793.20
12421000	VideoCamara		8,118.84
12421000	Proyector		8,550.00
12421000	Adaptador		547.98
12421000	Adaptador		547.98
12421000	Adaptador		547.98
12421000	Adaptador		547.98
12421000	Cinco Grabadoras		10,150.00
12421000	Veinte Televisores		301,524.60
12421000	Doce Camaras		66,923.51
12421000	Camara		5,576.96
12421000	Clarinete		85,054.44
12421000	Cinuenta atriles		92,143.44
12421000	Teatro en casa		9,152.00
12421000	Teatro en casa		9,152.00
12421000	Teatro en casa		9,152.00
12421000	Pedestal		350.00
12421000	Reproductor		9,295.08
12421000	Veinte y Siete Pantallas para Proyecciones		61,807.03
12421000	Violoncello		60,000.00
12421000	Marimba		135,206.84
12421000	Marimba		135,206.84
12421000	Marimba		135,206.84
12421000	Bombo		35,064.32
12421000	Barra		14,882.80
12421000	Base		1,320.80
12421000	Glokesnpiel		61,225.80
12421000	Equipo		3,399.99
12421000	Equipo		3,399.99
12421000	Catorce Camaras Digitales		138,859.05
12421000	Setenta y Nueve Pizarrones		216,479.59
12421000	Mezcladora		11,460.50
12421000	Mezcladora		11,460.50
12421000	Mezcladora		11,460.50
12421000	Cinco TOM		24,757.58
12421000	Trece Binoculares		20,724.21
12421000	Tarola		11,798.22
12421000	Tarola		11,798.22
12421000	Tripie para camara		7,185.59
12421000	Tripie para camara		7,185.59
12421000	Tripie para camara		7,185.59
12421000	Tripie para camara		7,185.59
12421000	Pandero		3,058.50
12421000	Grabadora reportera		696.00
12421000	Grabadora reportera		696.00
12421000	Veinte y Un Microfonos		27,585.98
12421000	Catorce Pianos		585,306.96
12421000	Siete Instrumentos Musicales		48,013.98
12421000	Seis Tripies		7,179.90
12421000	Ocho GPS		48,537.42
12421000	Treinta Maniquies		447,181.55
12421000	Esqueleto		9,670.92

**GOBIERNO CONSTITUCIONAL DEL ESTADO DE CHIAPAS**  
**UNIVERSIDAD DE CIENCIAS Y ARTES DE CHIAPAS**  
**SISTEMA CONTABLE 2019**  
**RELACIÓN DE BIENES MUEBLES QUE COMPONEN SU PATRIMONIO**  
**Cuenta Pública al 31 de Diciembre de 2019**

CÓDIGO	DESCRIPCIÓN DEL BIEN	Fecha: 21/02/2020	VALOR EN LIBROS
12421000	Esqueleto		9,670.92
12421000	Quince Baffles		36,931.91
12421000	Timbal		57,973.83
12421000	Timbal		57,973.83
12421000	KIT		30,778.51
12421000	KIT		30,778.51
12421000	Lector		249.00
12421000	Contrabajo		40,000.00
12421000	Pantalla		24,474.12
12421000	Pantalla		24,474.12
12421000	Pantalla		24,474.12
12421000	Siete Sistemas		176,765.00
12421000	Micrograbadora		1,549.00
12421000	Lente		3,000.00
12421000	Bocina		3,578.00
12421000	Mesa		3,998.99
12421000	Mesa		3,998.99
12421000	Mesa		3,998.99
12421000	Cinco Radiograbadoras		20,422.96
12421000	Amplificador		3,592.13
12421000	Amplificador		3,592.13
12421000	Amplificador		3,592.13
12421000	Grabador		442.00
12421000	Aditamento		399.00
12421000	Blu Ray		1,780.00
12421000	Blu Ray		1,780.00
12421000	Estuche		1,000.00
12421000	Videoprojector		13,370.63
12421000	Microfono Inalambrico		5,283.46
12421000	Diez y Ciete Videoprojectores		227,300.64
12421000	Microfono Inalambrico		5,283.46
12421000	Microfono Inalambrico		5,283.46
12421000	Microfono Inalambrico		5,283.46
12421000	Juego		4,230.00
12421000	Vibrafono		148,746.34
12421000	Colectora de Datos		10,556.00
12421000	Colectora de Datos		10,556.00
12421000	Bongo		1,614.35
12421000	STAND		550.00
12421000	Antena		13,908.40
12421000	Grabadora		24,336.80
12421000	Soporte		249.94
12421000	Soporte		249.94
12421000	Medidor		49,064.74
12421000	Once Videocamaras		193,909.19
12421000	Setenta y Seis Projectores		674,917.66
12421000	Camara con lente 55-200 N/S 20476851 y lente VR. 18-55 S/N23035836		11,000.00
12421000	Soporte de techo o pared para proyector en caero col. negro		672.80
12421000	Grabadora con grabacion de MP3, 192 KBPS, 4GB,300MW, ranura P/Tarjeta de memoria		2,000.00
12421000	Camara digital, MEGAPIXELES 20, pantalla LCD de 2.7", lente de 28 MM		1,508.00
12421000	Camara digital, MEGAPIXELES 20, pantalla LCD de 2.7", lente de 28 MM		1,508.00
12421000	Camara digital, MEGAPIXELES 20, pantalla LCD de 2.7", lente de 28 MM		1,508.00
12421000	Camara de red inalambrica		1,199.00
12421000	Videoprojector tecnologia de exhibicion DLP brillo J180 de 2.41 GHZ pantalla 19"		6,400.00
12421000	SPLITTER de video VGA, 350 MHZ con 4 puertos		1,392.00
12421000	Pantalla Multimedia blanca 96IN med. 2.44x2.4M. P/Colgar manual		2,465.00
12421000	Diez GPS Portatiles pantallas mejorada de 2.2 MAPAS precargados		48,441.60
12421000	Proyector 3000 LUMENES ANSI, tecnologia DLP lampara potencial 190W		7,466.18
12421000	Proyector 3000 LUMENES ANSI, tecnologia DLP lampara potencial 190W		7,466.19
12421000	Proyector resolucion NATIVA WXGA conectividad a red RJ-45 entrada USB 2.0		13,019.60
12421000	Proyector 3000 LUMENES ANSI tecnologia 3LCD potencia de lampara 200W		7,867.70
12421000	Videocamara MICROSDHC 16 GB C1		4,273.80
12421000	GPS con esconda med.10.2x16.8x4.6CM. Pantalla mediana 5.4 x9.5 CM.		5,800.00
12421000	GPS Satelital portatil brujula de 3 ejes pantalla a color 2.2" MAPAS		6,032.00
12421000	GPS Satelital portatil brujula de 3 ejes pantalla a color 2.2" MAPAS		6,032.00
12421000	GPS Satelital portatil brujula de 3 ejes pantalla a color 2.2" MAPAS		6,032.00
12421000	GPS Satelital portatil brujula de 3 ejes pantalla a color 2.2" MAPAS		6,032.00
12421000	Camara de electroforesis horizontal capacidad de 32 muestras		6,905.48
12421000	Camara de vigilancia para sistema de circuito cerrado de television		943.22
12421000	Camara de vigilancia para sistema de circuito cerrado de television		943.22
12421000	Camara de vigilancia para sistema de circuito cerrado de television		978.02
12421000	Camara de vigilancia para sistema de circuito cerrado de television		1,187.05
12421000	Camara de vigilancia para sistema de circuito cerrado de television		1,187.05
12421000	Camara de vigilancia para sistema de circuito cerrado de television		1,187.05
12421000	Camara de vigilancia para sistema de circuito cerrado de television		1,187.05
12421000	Camara de vigilancia para sistema de circuito cerrado de television		1,187.05
12421000	Camara velocidad de disparo menor a 15SG. Video en pantalla ancha 4:3		3,995.86
12421000	Camara velocidad de disparo menor a 15SG. Video en pantalla ancha 4:3		3,995.85
12421000	Camara velocidad de disparo menor a 15SG. Video en pantalla ancha 4:3		3,995.85
12421000	Camara EOS 7D		27,999.20
12421000	Camara EOS 7D CON LENTE 18-135 MM STM		31,999.20
12421000	KIT de sistemas de rieles de 5 M.		16,330.00
12421000	Equipo doblador manual de tubo 1/4x9"/16" de radio de curvatura		4,025.20
12421000	Videoprojector		7,000.00
12421000	Pantalla para proyeccion tipo electrica MED. 2.13X2.13M. Tela blanca MATE lavable		6,071.44
12421000	BAFLE bocina amplificada 15 BLUETOOTH 2 MIC. Inalambrico WOOFER 15"		3,712.00
12421000	Pantalla SMART-TV de 50 LED FULL HD base V-STAND		13,920.00
12421000	Videoprojector 3500 LUMENES procesamiento del color 10 BITS cable USB		12,644.00

**GOBIERNO CONSTITUCIONAL DEL ESTADO DE CHIAPAS**  
**UNIVERSIDAD DE CIENCIAS Y ARTES DE CHIAPAS**  
**SISTEMA CONTABLE 2019**  
**RELACIÓN DE BIENES MUEBLES QUE COMPONEN SU PATRIMONIO**  
**Cuenta Pública al 31 de Diciembre de 2019**

CÓDIGO	DESCRIPCIÓN DEL BIEN	Fecha:	21/02/2020	VALOR EN LIBROS
12421000	Camara WI-FI CMOS de 1/4" ZOOM digital 4x microfono incorporado			2,436.00
12421000	BAFLE recargable			1,799.00
12421000	BAFLE activo ALIEN/MAX audio 1			2,799.00
12421000	Equipo de audio conferencial negro INTELBRAS identificador de llamaas			5,762.88
12421000	Equipo KIT basico de cuantificacion QUBIT 3.0 CON FLUOFIMETRO QUBIT 3.0			83,152.57
12421000	Equipo conjunto de calor y temperatura energia termica			5,170.12
12421000	Equipo dobladora manual MED. 1600MmX813MMX660MM peso 232 KG			72,598.60
12421000	Seis Proyectoros tecnologia 3LCD LUMINES ANSI			65,980.80
12421000	Equipo recubridor giratorio de escritorio			67,930.59
12421000	Equipo de grabacion NVR camaras de vigilancia 8 canales video IP/1080P/72			6,943.48
12421000	Siete Camaras de vigilancia IP domo antivandatico 1 MEGAPIXELES/720/lentes 3.6 MM.			11,596.90
12421000	Camara digital 16 MP. Color negra			5,639.00
12421000	Equipo de grabacion DVD para camara de vigilancia 8 canales, disco duro			6,110.91
12421000	Videocamara camara domo antivandatica HDCVI 720P/1 MP/Lente 2.7 a 12 MM./Luz IR			1,093.57
12421000	Videocamara camara domo antivandatica HDCVI 720P/1 MP/Lente 2.7 a 12 MM./Luz IR			1,093.57
12421000	VIDEOCAMARA			9,899.10
12421000	VIDEOCAMARA			9,899.10
12421000	Bocina potencia RMS 1.2W. Alambrico interfaz 3.5 MM. Salida de audio 2.0			227.58
12421000	Bocina potencia RMS 1.2W. Alambrico interfaz 3.5 MM. Salida de audio 2.0			227.58
12421000	Doce Grabadoras digitales de voz de 8GB			22,680.00
12421000	Camara de vigilancia BULLET alta definicion HDCVI 720P/1 MP/Lente 3.6 MM. SM.			1,188.02
12421000	Camara de vigilancia BULLET alta definicion HDCVI 720P/1 MP/Lente 3.6 MM. SM.			1,188.02
12421000	Camara WEB 1920X080 PIXELES negro CLIP de montaje USB con suministro			1,562.60
12421000	Camara WEB 1920X080 PIXELES negro CLIP de montaje USB con suministro			1,562.60
12421000	Equipo DBO respirometrico TRACK II capacidad 6 botellas de 492 ML.			5,752.44
12421000	Lente EF 8-15 MM. F/4 USM ojo de pescado			20,501.10
12421000	Lente TS-E 90 MM. F/2.8 TILT-SHIFT			24,614.10
12421000	Mezcladora amplificadora de 4 canales USB SD DISPLAY MP3 950 W base control			2,436.00
12421000	Mezcladora 6 canales analoga 6 entradas potencia PHANTOM ecualizador negro			4,999.60
12421000	Seis Pizarrones Med. 240X120CMS. Superficie laminado plastico blanco respaldo fibra			10,676.64
12421000	Proyector USB			3,306.00
12421000	Proyector USB			2,262.00
12421000	Cinco Videoproector maletin soporte para proyeccion			43,781.60
12421000	Escultura 3 piezas en piedra ONIX forma de conejo de 60X40X80 CM tortuga 23x59x77cms			30,000.00
12421000	Pizarron metal porcelana blanco med. 240X90 cms. Respaldo de madera prensada			5,180.56
12421000	Pizarron metal porcelana blanco med. 240X90 cms. Respaldo de madera prensada			5,180.56
12421000	Camara digital POWER SHOT ELP roja 20MP			1,999.00
12421000	Pizarron metal porcelana blanco med. 240X90 cms. Respaldo de madera prensada			5,180.56
12421000	Pizarron metal porcelana blanco med. 240X90 cms. Respaldo de madera prensada			5,180.56
12421000	Diez Pizarrones blanco de 240x120 cms. Con canal en U porta borrador			18,722.40
12421000	Grabadora IC			2,550.00
12421000	Bocina			2,499.00
12421000	Seis Bocinas col. negro interfaz 1x plug. 3.5 mm. Poder			14,616.00
12421000	Bocina color negro 200 WATTS alimentacion 110 VOLTS salida de auriculares			2,436.00
12421000	Proyector 3LCD LUMENES 3200 entrada USB bocinas integradas			8,468.00
12421000	Proyector 3LCD LUMENES 3200 entrada USB bocinas integradas			8,468.00
12421000	Proyector 3LCD LUMENES 3200 entrada USB bocinas integradas			8,468.00
12421000	Proyector 3LCD LUMENES 3200 entrada USB bocinas integradas			8,468.00
12421000	Trece Batidoras licuadoras, dos velocidades, cuchillas de acero inoxidable			34,759.40
12421000	Estufa portable de induccion, parrilla de vitroceramica, pantalla digital			2,059.00
12421000	Estufa portable de induccion, parrilla de vitroceramica, pantalla digital			2,059.00
12421000	Estufa portable de induccion, parrilla de vitroceramica, pantalla digital			2,059.00
12421000	Batidora profesional, 1.3 H.P. tazon de Cap.7 litros regulador de 11 velocidades			8,352.00
12421000	Batidora profesional, 1.3 H.P. tazon de Cap.7 litros regulador de 11 velocidades			8,352.00
12421000	Batidora profesional, 1.3 H.P. tazon de Cap.7 litros regulador de 11 velocidades			8,352.00
12421000	Batidora profesional, 1.3 H.P. tazon de Cap.7 litros regulador de 11 velocidades			8,352.00
12421000	Horno de microondas 0.7P			999.00
12421000	Horno de precision universal para tubo, temperatura maxima 1000°C			76,444.00
12421000	Estufa portable de induccion, parrilla de vitroceramica, pantalla digital			2,059.00
12421000	Horno tubular, temperatura maxima 1100°C,MD.350X380X740MM			9,803.42
12421000	Estufa (Multiple,Respaldo bajo,tina de acero INOX.CAP.3LTS.MED..204X.300X.150M)			45,604.24
12421000	Sistema (De videoconferencia, linea de 3.5MM estereo, dos puertos USB, camara EAGLEIII)			192,631.08
12421000	Procesador (De alimentos, capacidad de 14 tazas, 3.31 LT)			6,000.00
12421000	DVD de 16 canales HDCVI ANALOGO HDTV1 AHD 720 Y 1080 NUBE			2,399.00
12421000	Seis Proyectoros Portatil 3 LCD resolucioSVG A			58,339.68
12421000	Pantalla multimedia blanca 136", para colgar			3,511.54
12421000	Grabadora reportera			1,359.20
12421000	Grabadora reportera			1,359.20
12421000	Grabadora reportera			1,359.20
12421000	Grabadora reportera			1,359.20
12421000	Binoculares			9,995.00
12421000	Pantalla de 55" SUHD 4K CURVED SMART TV KS 9000			25,681.24
12421000	Seis Videoproectores de proyeccion DLP, 29000 LUMENES ANSI, entrada de USB,S-VIDEO, VGA			63,440.40
12421000	Videocamara HANDY			18,899.37
12421000	Poyector de tecnologia 3LCD de 3 CHIP, lampara de 200 W UHE, entada USB			18,081.50
12421000	Audifonos			629.00
12421000	Audifonos			629.00
12421000	Audifonos			629.00
12421000	Audifonos			629.00
12421000	Pantalla con TRIPIE			2,799.00
12421000	Ocho Soportes Universales metalico, poste para cañones			5,475.20
12421000	Consola amplificada de 16 canales, 1600W, tamaño compacto			15,138.00
12421000	Videoproector			7,489.00
12421000	Grabadora Digital			3,200.00
12421000	Proyector			6,639.60
12421000	Proyector			6,639.60
12421000	Proyector de Tecnologia			10,716.00
12421000	Grabadora reportera			1,359.20



**GOBIERNO CONSTITUCIONAL DEL ESTADO DE CHIAPAS**  
**UNIVERSIDAD DE CIENCIAS Y ARTES DE CHIAPAS**  
**SISTEMA CONTABLE 2019**  
**RELACIÓN DE BIENES MUEBLES QUE COMPONEN SU PATRIMONIO**  
**Cuenta Pública al 31 de Diciembre de 2019**

CÓDIGO	DESCRIPCIÓN DEL BIEN	Fecha:	21/02/2020
		<b>VALOR EN LIBROS</b>	
12421000	Grabadora reportera		1,359.20
12421000	Grabadora reportera		1,359.20
12421000	Grabadora reportera		1,359.20
12421000	Audifonos		629.20
12421000	Audifonos		629.20
12421000	Audifonos		629.20
12421000	Audifonos		629.20
12421000	Audifonos		629.20
12421000	Videoprojector		7,489.00
12421000	Pizarron		1,176.96
12421000	Microfono		260.00
12421000	Soporte		3,568.32
12421000	Proyector		7,245.50
12421000	Grabadora		10,788.00
12421000	Bicicleta		2,188.80
12421000	Camara		2,969.23
12421000	Baston		244.50
12421000	Bateria		11,928.02
12421000	ATRIL		752.84
12421000	Esqueleto		4,425.40
12421000	VideoCamara		11,093.30
12421000	Tablero		2,881.44
12421000	Tmabor		18,000.00
12421000	Platillo		1,997.99
12421000	Audifono		1,334.00
12421000	Pantalla		37,705.90
12421000	Lente		12,002.60
12421000	Camara Fotografica		15,917.68
12421000	Bocina		6,248.34
12421000	Pantalla para Proyeccion		1,819.58
12421000	Proyector		247,282.53
12421000	Videoprojector		10,074.62
12421000	Microfono Inalambrico		23,572.49
12421000	Amplificador		2,088.00
12421000	Libro		6,319.68
12421000	Camara Digital		5,067.79
12421000	Equipo		21,639.27
12421000	Sistema		196,002.88
12421000	GPS		3,840.12
12421000	Radio Grabadora		1,799.00
12421000	Marimba		282,456.20
12421000	Balafon		20,000.00
12421000	Megafono		1,276.00
12421000	Binoculares		1,137.07
12421000	Grabadora		3,830.60
12421000	TRIPIE		1,054.49
12421000	Pizarron		7,631.37
12421000	Soporte		957.68
12421000	BAFLE		4,672.88
12421000	Banco		6,960.00
12421000	Bateria		1,659.96
12421000	Estuche		5,418.36
12421000	Televisor		4,655.66
12421000	Proyector		6,307.71
12421000	Amplificador		1,303.00
12421000	Pizarron		1,176.96
12421000	Soporte		3,568.32
12421000	Soporte		3,568.32
12421000	Diez Proyectoros		72,454.99
12421000	Bicicleta		2,188.80
12421000	Bicicleta		2,188.80
12421000	Bicicleta		2,188.80
12421000	Bicicleta		2,188.80
12421000	Ciento Treinta Camaras		385,999.82
12421000	Bateria		11,928.02
12421000	Bateria		11,928.02
12421000	Bateria		11,928.02
12421000	ATRIL		752.84
12421000	ATRIL		752.84
12421000	Seis VideoCamaras		66,559.82
12421000	Quince Audifonos		20,010.00
12421000	Treinta y Cinco Pantallas		1,319,706.60
12421000	Camara Fotografica		15,917.68
12421000	Bocina		6,248.34
12421000	Bocina		6,248.34
12421000	Bocina		6,248.34
12421000	Diez Pantallas para Proyeccion		18,195.76
12421000	Veinte y Dos Videoprojectores		221,641.72
12421000	Nueve Microfonos Inalambricos		63,483.63
12421000	Microfono Inalambrico		23,572.49
12421000	Nueve Amplificadores		22,968.00
12421000	Libro		6,319.68
12421000	Libro		6,319.68
12421000	Libro		6,319.68
12421000	Libro		6,319.68
12421000	Quince Camaras Digitales		76,016.86
12421000	Veinte Equipos		454,424.66
12421000	Cincuenta y Dos GPS		199,686.06
12421000	Radio Grabadora		1,799.00



**GOBIERNO CONSTITUCIONAL DEL ESTADO DE CHIAPAS**  
**UNIVERSIDAD DE CIENCIAS Y ARTES DE CHIAPAS**  
**SISTEMA CONTABLE 2019**  
**RELACIÓN DE BIENES MUEBLES QUE COMPONEN SU PATRIMONIO**  
**Cuenta Pública al 31 de Diciembre de 2019**

CÓDIGO	DESCRIPCIÓN DEL BIEN	Fecha:	21/02/2020
		<b>VALOR EN LIBROS</b>	
12421000	Catorce Binoculares		15,918.94
12421000	Grabadora		3,830.60
12421000	Grabadora		3,830.60
12421000	Grabadora		3,830.60
12421000	Grabadora		3,830.60
12421000	Veinte y Cinco TRIPIE		26,362.16
12421000	Veinte y Ocho Pizarrones		213,678.48
12421000	Veinte y Seis Soportes		24,899.71
12421000	Catorce Baffles		65,420.32
12421000	Ocho Bancos		55,680.00
12421000	Batería		1,659.96
12421000	Proyector		6,307.71
12421000	Proyector		6,307.71
12421000	Proyector		6,307.71
12421000	Proyector		6,307.71
12421000	Pedestal		278.40
12421000	Maleta		1,436.25
12421000	Siete Pedestales para Microfonos		1,995.20
12421000	Pizarron		697.25
12421000	Pizarron		697.25
12421000	Mezcladora		15,670.49
12421000	Mezcladora		15,670.49
12421000	Microfono		872.20
12421000	Microfono		872.20
12421000	Microfono		872.20
12421000	Microfono		872.20
12421000	Instrumento Musical		6,554.00
12421000	Instrumento Musical		6,554.00
12421000	TRIPIE		392.00
12421000	TRIPIE		392.00
12421000	TRIPIE		392.00
12421000	TRIPIE		392.00
12421000	Bocina		671.84
12421000	Videoprojector		6,463.50
12421000	Cinco Projectores		52,888.35
12421000	Videoprojector		6,463.50
12421000	Quince Atriles		16,542.18
12421000	Veinte Pedestales para Microfonos		11,484.00
12421000	Base		1,952.02
12421000	Base		1,952.02
12421000	Base		1,952.02
12421000	Base		1,952.02
12421000	Veinte y Cinco Microfonos		50,299.45
12421000	Apuntador		779.00
12421000	Cinco Baffles		75,550.80
12421000	Seis Micrograbadoras		9,594.00
12421000	Megafono		839.02
12421000	Megafono		839.02
12421000	Megafono		839.02
12421000	Bocina		10,668.91
12421000	Bocina		10,668.91
12421000	Bocina		10,668.91
12421000	Videoprojector		9,990.00
12421000	Videoprojector		9,990.00
12421000	Microfono Inalambrico		3,793.20
12421000	Microfono Inalambrico		3,793.20
12421000	VideoCamara		8,118.84
12421000	Proyector		8,550.00
12421000	Adaptador		547.98
12421000	Adaptador		547.98
12421000	Adaptador		547.98
12421000	Adaptador		547.98
12421000	Cinco Grabadoras		10,150.00
12421000	Veinte Televisores		301,524.60
12421000	Doce Camaras		66,923.51
12421000	Clarinete		85,054.44
12421000	Cincuenta y Cuatro Atriles		92,143.44
12421000	Teatro en casa		9,152.00
12421000	Teatro en casa		9,152.00
12421000	Teatro en casa		9,152.00
12421000	Pedestal		350.00
12421000	Reproductor		9,295.08
12421000	Veinte y Siete Pantallas para Proyeccion		61,807.03
12421000	Violoncello		60,000.00
12421000	Marimba		135,206.84
12421000	Marimba		135,206.84
12421000	Marimba		135,206.84
12421000	Bombo		35,064.32
12421000	Barra		14,882.80
12421000	Base		1,320.80
12421000	Glokesnpiel		61,225.80
12421000	Equipo		3,399.99
12421000	Equipo		3,399.99
12421000	Catorce Camaras Digitales		138,859.05
12421000	Setenta y Nueve Pizarrones		216,479.59
12421000	Mezcladora		11,460.50
12421000	Mezcladora		11,460.50
12421000	Mezcladora		11,460.50

**GOBIERNO CONSTITUCIONAL DEL ESTADO DE CHIAPAS**  
**UNIVERSIDAD DE CIENCIAS Y ARTES DE CHIAPAS**  
**SISTEMA CONTABLE 2019**  
**RELACIÓN DE BIENES MUEBLES QUE COMPONEN SU PATRIMONIO**  
**Cuenta Pública al 31 de Diciembre de 2019**

CÓDIGO	DESCRIPCIÓN DEL BIEN	Fecha: 21/02/2020	VALOR EN LIBROS
12421000	Cinco TOM		24,757.58
12421000	Trece Binoculares		20,724.21
12421000	Tarola		11,798.22
12421000	Tarola		11,798.22
12421000	Tripie para camara		7,185.59
12421000	Tripie para camara		7,185.59
12421000	Tripie para camara		7,185.59
12421000	Tripie para camara		7,185.59
12421000	Pandero		3,058.50
12421000	Grabadora reportera		696.00
12421000	Grabadora reportera		696.00
12421000	Veinte y Un Microfonos		27,585.98
12421000	Catorce Pianos		585,306.96
12421000	Siete Instrumentos Musicales		48,013.98
12421000	Seis Tripies		7,179.90
12421000	Ocho GPS		48,537.42
12421000	Treinta Maniquies		447,181.55
12421000	Esqueleto		9,670.92
12421000	Esqueleto		9,670.92
12421000	Quince Bafles		36,931.91
12421000	Timbal		57,973.83
12421000	Timbal		57,973.83
12421000	KIT		30,778.51
12421000	KIT		30,778.51
12421000	Lector		249.00
12421000	Contrabajo		40,000.00
12421000	Pantalla		24,474.12
12421000	Pantalla		24,474.12
12421000	Pantalla		24,474.12
12421000	Siete Sistemas		176,765.00
12421000	Micrograbadora		1,549.00
12421000	Lente		3,000.00
12421000	Bocina		3,578.00
12421000	Mesa		3,998.99
12421000	Mesa		3,998.99
12421000	Mesa		3,998.99
12421000	Cinco Radiograbadoras		20,422.96
12421000	Amplificador		3,592.13
12421000	Amplificador		3,592.13
12421000	Amplificador		3,592.13
12421000	Grabador		442.00
12421000	Aditamento		399.00
12421000	Blu Ray		1,780.00
12421000	Blu Ray		1,780.00
12421000	Estuche		1,000.00
12421000	Videoprojector		13,370.63
12421000	Microfono Inalambrico		5,283.46
12421000	Diez y Siete Videoprojectores		227,300.64
12421000	Microfono Inalambrico		5,283.46
12421000	Microfono Inalambrico		5,283.46
12421000	Microfono Inalambrico		5,283.46
12421000	Juego		4,230.00
12421000	Vibrafono		148,746.34
12421000	Colectora de Datos		10,556.00
12421000	Colectora de Datos		10,556.00
12421000	Bongo		1,614.35
12421000	STAND		550.00
12421000	Antena		13,908.40
12421000	Grabadora		24,336.80
12421000	Soporte		249.94
12421000	Soporte		249.94
12421000	Medidor		49,064.74
12421000	Once Videocamaras		193,909.19
12421000	Setenta y Seis Projectores		674,917.66
12421000	Projector tecnologia 3LCD LUMINES ANSI		10,996.80
12421000	Projector tecnologia 3LCD LUMINES ANSI		10,996.80
12421000	Projector tecnologia 3LCD LUMINES ANSI		10,996.80
12421000	Projector tecnologia 3LCD LUMINES ANSI		10,996.80
12421000	Projector tecnologia 3LCD LUMINES ANSI		10,996.80
12421000	Equipo recubridor giratorio de escritorio		67,930.59
12421000	Equipo de grabacion NVR camaras de vigilancia 8 canales video IP/1080P/72		6,943.48
12421000	Siete Camaras de vigilancia IP domo antivandálico 1 MEGAPIXELES/720/lentes 3.6 MM.		11,596.90
12421000	Camara digital 16 MP. Color negra		5,639.00
12421000	Equipo de grabacion DVD para camara de vigilancia 8 canales, disco duro		6,110.91
12421000	Videocamara camara domo antivandálica HDCVI 720P/1 MP/Lente 2.7 a 12 MM./Luz IR		1,093.57
12421000	Videocamara camara domo antivandálica HDCVI 720P/1 MP/Lente 2.7 a 12 MM./Luz IR		1,093.57
12421000	VIDEOCAMARA		9,899.10
12421000	VIDEOCAMARA		9,899.10
12421000	Bocina potencia RMS 1.2W. Alambriico interfaz 3.5 MM. Salida de audio 2.0		227.58
12421000	Bocina potencia RMS 1.2W. Alambriico interfaz 3.5 MM. Salida de audio 2.0		227.58
12421000	Doce rabadoras digitales de voz de 8GB		22,680.00
12421000	Camara de vigilancia BULLET alta definicion HDCVI 720P/1 MP/Lente 3.6 MM. SM.		1,188.02
12421000	Camara de vigilancia BULLET alta definicion HDCVI 720P/1 MP/Lente 3.6 MM. SM.		1,188.02
12421000	Camara WEB 1920X080 PIXELES negro CLIP de montaje USB con suministro		1,562.60
12421000	Camara WEB 1920X080 PIXELES negro CLIP de montaje USB con suministro		1,562.60
12421000	Equipo DBO respitometrico TRACK II capacidad 6 botellas de 492 ML.		5,752.44
12421000	Lente EF 8-15 MM. F/4 USM ojo de pescado		20,501.10
12421000	Lente TS-E 90 MM. F/2.8 TILT-SHIFT		24,614.10



**GOBIERNO CONSTITUCIONAL DEL ESTADO DE CHIAPAS**  
**UNIVERSIDAD DE CIENCIAS Y ARTES DE CHIAPAS**  
**SISTEMA CONTABLE 2019**  
**RELACIÓN DE BIENES MUEBLES QUE COMPONEN SU PATRIMONIO**  
**Cuenta Pública al 31 de Diciembre de 2019**

Página 46 de 85

CÓDIGO	DESCRIPCIÓN DEL BIEN	Fecha:	21/02/2020	VALOR EN LIBROS
12421000	Mezcladora amplificadora de 4 canales USB SD DISPLAY MP3 950 W base control			2,436.00
12421000	Mezcladora 6 canales analogo 6 entradas potencia PHANTOM equalizador negro			4,999.60
12421000	Seis Pizarrones Med. 240X120CMS. Superficie laminado plastico blanco respaldo fibra			10,676.64
12421000	PARLE amplificador recargable de 15 4200 W FMPC rector de			3,306.00
12421000	ESTACION USA Aire motor traccionario marco protector fabricado en			2,262.00
12421000	lamina			43,781.60
12421000	Cinco Videoproyectores maletin soporte para proyeccion			30,000.00
12421000	Escultura 3 piezas en piedra ONIX forma de conejo de 60X40X80 CM tortuga 23x59x77cms			5,180.56
12421000	Pizarron metal porcelana blanco med. 240X90 cms. Respaldo de madera prensada			5,180.56
12421000	Pizarron metal porcelana blanco med. 240X90 cms. Respaldo de madera prensada			1,999.00
12421000	Camara digital POWER SHOT ELP roja 20MP			5,180.56
12421000	Pizarron metal porcelana blanco med. 240X90 cms. Respaldo de madera prensada			5,180.56
12421000	Pizarron metal porcelana blanco med. 240X90 cms. Respaldo de madera prensada			18,722.40
12421000	Diez Pizarrones blanco de 240x120 cms. Con canal en U porta borrador			2,550.00
12421000	Grabadora IC			2,499.00
12421000	Bocina			17,052.00
12421000	Siete Bocinas col. negro interfaz 1x plug. 3.5 mm. Poder			2,436.00
12421000	Bocina color negro 200 WATTS alimentacion 110 VOLTS salida de auriculares			8,468.00
12421000	Proyector 3LCD LUMENES 3200 entrada USB bocinas integradas			8,468.00
12421000	Proyector 3LCD LUMENES 3200 entrada USB bocinas integradas			8,468.00
12421000	Proyector 3LCD LUMENES 3200 entrada USB bocinas integradas			8,468.00
12421000	Proyector 3LCD LUMENES 3200 entrada USB bocinas integradas			34,759.40
12421000	Trece Batidoras licuadoras, dos velocidades, cuchillas de acero inoxidable			2,059.00
12421000	Estufa portable de induccion, parrilla de vitroceramica, pantalla digital			2,059.00
12421000	Estufa portable de induccion, parrilla de vitroceramica, pantalla digital			2,059.00
12421000	Estufa portable de induccion, parrilla de vitroceramica, pantalla digital			8,352.00
12421000	Batidora profesional, 1.3 H.P. tazon de Cap.7 litros regulador de 11 velocidades			8,352.00
12421000	Batidora profesional, 1.3 H.P. tazon de Cap.7 litros regulador de 11 velocidades			8,352.00
12421000	Batidora profesional, 1.3 H.P. tazon de Cap.7 litros regulador de 11 velocidades			8,352.00
12421000	Batidora profesional, 1.3 H.P. tazon de Cap.7 litros regulador de 11 velocidades			999.00
12421000	Homo de microondas S 0.7P			76,444.00
12421000	Horno de precision universal para tubo, temperatura maxima 1000°C			2,059.00
12421000	Estufa portable de induccion, parrilla de vitroceramica, pantalla digital			9,803.42
12421000	Homo tubular, temperatura maxima 1100°C,MD.350X380X740MM			45,604.24
12421000	Estufa (Multiple,Respaldo bajo,tina de acero INOX.CAP.3LTS.MED..204X.300X.150M)			192,631.08
12421000	Sistema (De videoconferencia, linea de 3.5MM estereo,dos puertos USB,camara EAGLEIII)			6,000.00
12421000	Procesador (De alimentos,capacidad de 14 tazas,3.31 LT)			2,399.00
12421000	DVD de 16 canales HDCVI ANALOGO HDTV I AH D 720 Y 1080 NUBE			58,339.68
12421000	Seis Proyectoros Portatiles 3 LCD resolusionSVGA			3,511.54
12421000	Pantalla multimedia blanca 136", para colgar			1,359.20
12421000	Grabadora reportera			1,359.20
12421000	Grabadora reportera			1,359.20
12421000	Grabadora reportera			1,359.20
12421000	Grabadora reportera			9,995.00
12421000	Binoculares			25,681.24
12421000	Pantalla de 55" SUHD 4K CURVED SMART TV KS 9000			63,440.40
12421000	Seis Videoproyectores de proyecciones DLP, 29000 LUMENES ANSI, entrada de USB,S-VIDEO, VGA			18,899.37
12421000	Videocamara HANDY			18,081.50
12421000	Poyector de tecnologia 3LCD de 3 CHIP, lampara de 200 W UHE, entada USB			629.00
12421000	Audifonos			629.00
12421000	Audifonos			629.00
12421000	Audifonos			629.00
12421000	Audifonos			629.00
12421000	Audifonos			2,799.00
12421000	Pantalla con TRIPIE			5,475.20
12421000	Ocho Soportes Universales metalico, poste para cañones			15,138.00
12421000	Consola amplificada de 16 canales, 1600W, tamaño compacto			7,489.00
12421000	Videoprojector			3,200.00
12421000	Grabadora Digital			6,639.60
12421000	Proyector			6,639.60
12421000	Proyector			10,716.00
12421000	Proyector de Tecnologia			1,359.20
12421000	Grabadora reportera			1,359.20
12421000	Grabadora reportera			1,359.20
12421000	Grabadora reportera			1,359.20
12421000	Grabadora reportera			1,359.20
12421000	Grabadora reportera			629.20
12421000	Audifonos			629.20
12421000	Audifonos			629.20
12421000	Audifonos			629.20
12421000	Audifonos			629.20
12421000	Videoprojector			7,489.00
12421000	Pizarron			1,176.96
12421000	Microfono			260.00
12421000	Soporte			3,568.32
12421000	Proyector			7,245.50
12421000	Grabadora			10,788.00
12421000	Bicicleta			2,188.80
12421000	Camara			2,969.23
12421000	Baston			244.50
12421000	Bateria			11,928.02
12421000	ATRIL			752.84
12421000	Esqueleto			4,425.40
12421000	VideoCamara			11,093.30
12421000	Tablero			2,881.44
12421000	Tmabor			18,000.00
12421000	Platillo			1,997.99
12421000	Audifono			1,334.00
12421000	Pantalla			37,705.90
12421000	Lente			12,002.60
12421000	Camara Fotografica			15,917.68



**GOBIERNO CONSTITUCIONAL DEL ESTADO DE CHIAPAS**  
**UNIVERSIDAD DE CIENCIAS Y ARTES DE CHIAPAS**  
**SISTEMA CONTABLE 2019**  
**RELACIÓN DE BIENES MUEBLES QUE COMPONEN SU PATRIMONIO**  
**Cuenta Pública al 31 de Diciembre de 2019**

CÓDIGO	DESCRIPCIÓN DEL BIEN	Fecha:	21/02/2020	VALOR EN LIBROS
12421000	Bocina			6,248.34
12421000	Pantalla para Proyeccion			1,819.58
12421000	Proyector			247,282.53
12421000	Videoprojector			10,074.62
12421000	Microfono Inalambrico			23,572.49
12421000	Amplificador			2,088.00
12421000	Libro			6,319.68
12421000	Camara Digital			5,067.79
12421000	Equipo			21,639.27
12421000	Sistema			196,002.88
12421000	GPS			3,840.12
12421000	Radio Grabadora			1,799.00
12421000	Marimba			282,456.20
12421000	Balafon			20,000.00
12421000	Megafono			1,276.00
12421000	Binoculares			1,137.07
12421000	Grabadora			3,830.60
12421000	TRIPIE			1,054.49
12421000	Pizarron			7,631.37
12421000	Soporte			957.68
12421000	BAFLE			4,672.88
12421000	Banco			6,960.00
12421000	Bateria			1,659.96
12421000	Estuche			5,418.36
12421000	Televisor			4,655.66
12421000	Proyector			6,307.71
12421000	Amplificador			1,303.00
12421000	Pizarron			1,176.96
12421000	Soporte			3,568.32
12421000	Soporte			3,568.32
12421000	Diez Proyectoros			72,454.99
12421000	Bicicleta			2,188.80
12421000	Bicicleta			2,188.80
12421000	Bicicleta			2,188.80
12421000	Bicicleta			2,188.80
12421000	Ciento Treinta Camara			385,999.82
12421000	Bateria			11,928.02
12421000	Bateria			11,928.02
12421000	Seis VideoCamaras			66,559.82
12421000	Treinta y Cinco Pantallas			1,318,633.28
12421000	Camara Fotografica			15,917.68
12421000	Bocina			6,248.34
12421000	Bocina			6,248.34
12421000	Bocina			6,248.34
12421000	Diez Pantallas para Proyecciones			18,195.76
12421000	Veinte y Dos Videoprojectores			221,641.72
12421000	Pantalla			41,699.78
	<b>1243 EQUIPO E INSTRUMENTAL MEDICO Y DE LABORATORIO</b>			<b>\$141,319,131.87</b>
12431000	Termometro			835.20
12431000	Cubeta			1,750.42
12431000	Cama			10,200.01
12431000	Dos Estuches			995.98
12431000	Monitor			23,988.80
12431000	Mesa de exploracion			9,709.20
12431000	Mesa			11,020.00
12431000	Baunametro			1,740.00
12431000	Gabinete			5,557.20
12431000	Incubadora de Agitacion			204,972.00
12431000	Camara de NEUBAUER			3,242.20
12431000	Micropipeta volumen variable 10-100UL			967.44
12431000	Micropipeta volumen 100-1000UL,			967.44
12431000	Estuche de diseccion con 20 piezas.			1,425.41
12431000	Electrocardiografo 3/6/12 canales LCD 4.3			13,920.00
12431000	Micropipeta volumen variable 20-200UL			967.44
12431000	Microscopio			11,901.60
12431000	Temometro IR/Infrarrojo marca UNIT, modelo			835.20
12431000	Penetrometro marca ALIYIQI modelo GY-1 y un durometro para frutas marca ALIYIQI modelo GY-3			4,926.84
12431000	Destilador de VOBRE modelo:2 galones marca: COOPER, lote 29			2,610.00
12431000	Agitador de tamices tipo RO-TAP modelo RX-29 CAT-04909			69,484.00
12431000	Horno de secado marca MMM			42,920.00
12431000	Viscosimetro rotatorio analogo			58,000.00
12431000	Secador MINI SPRAY			258,976.96
12431000	Baño maria con agitacion reciproca			79,881.91
12431000	Agitadores			85,554.73
12431000	Dos Mrocentrifugas			111,222.53
12431000	Dos Microscopios			27,901.60
12431000	Penetrometro			2,463.42
12431000	Secador MINI SPRAY			180,090.03
12431000	Parrilla			9,537.99
12431000	Dos balanzas			37,120.00
12431000	LavaOjos			6,159.68
12431000	Sistema INTERFACE			14,262.01
12431000	Colorimetro			18,630.70
12431000	Incubadora			271,174.42
12431000	Tres Sondas			26,313.75
12431000	Medidor			110,067.30
12431000	Termociclador			144,808.81
12431000	Dos Equipos			316,976.96



**GOBIERNO CONSTITUCIONAL DEL ESTADO DE CHIAPAS**  
**UNIVERSIDAD DE CIENCIAS Y ARTES DE CHIAPAS**  
**SISTEMA CONTABLE 2019**  
**RELACIÓN DE BIENES MUEBLES QUE COMPONEN SU PATRIMONIO**  
**Cuenta Pública al 31 de Diciembre de 2019**

Página 48 de 85

CÓDIGO	DESCRIPCIÓN DEL BIEN	Fecha: 21/02/2020	VALOR EN LIBROS
12431000	Dos centrifugas		92,316.09
12431000	Blanza Analitica		34,208.40
12431000	Durometro		2,463.42
12431000	Refrigerador		32,480.00
12431000	Bomba		13,302.00
12431000	Trece Micropipetas		35,347.52
12431000	Dos Termoagitadores		20,880.00
12431000	Dos equipos de Electroforesis		27,319.09
12431000	Dos Anaqueles		12,412.00
12431000	Gabinete		5,557.20
12431000	Mesa de Exploracion		9,709.20
12431000	Dos Equipos		316,976.96
12431000	Dos Agitadores		73,196.00
12431000	Baño Maria		79,881.91
12431000	Centrifuga		82,128.00
12431000	Horno de Secado		42,920.00
12431000	Dos Balanzas		37,120.00
12431000	Incubadora		31,386.62
12431000	Microscopio		16,000.00
12431000	Destilador		2,610.00
12431000	Tres Mesas de Centro		73,925.64
12431000	Dos Equipos		127,600.00
12431000	Estuche		3,150.00
12431000	Bascula de 140 KG.		3,800.00
12431000	Estetoscopio		825.52
12431000	Termometro		740.00
12431000	Baunamometro		670.00
12431000	Modulo		177,480.00
12431000	Veinte Mamgo para Bisturi		696.00
12431000	Nueve Tijeras de Mayo Recta		730.80
12431000	Estereomicroscopio		10,384.67
12431000	Dos Lupas		743.79
12431000	Ocho Pinzas de Diseccion		672.80
12431000	Microscopio Binocular		22,562.00
12431000	Agitador		10,500.00
12431000	Microscopio		11,307.68
12431000	Cuatro Basculas		8,621.12
12431000	Cuatro Glucometros		3,234.57
12431000	Estuche		2,965.73
12431000	Estetoscopio		825.52
12431000	Parrilla		8,410.00
12431000	Unidad Dental		126,950.91
12431000	Tres Pipetas		5,914.84
12431000	Catorce Infanometros		35,980.00
12431000	Electrodo		38,201.12
12431000	Sensores		119,503.20
12431000	Siete Basculas		46,886.12
12431000	Veinte Mango Para Bisturi		696.00
12431000	Nueve Tijeras de Mayo Recta		730.80
12431000	Estereomicroscopio		10,384.67
12431000	Dos Lupas		743.79
12431000	Ocho Pinzas de Diseccion		672.80
12431000	Dos Microscopios Binoculares		45,124.00
12431000	Tres Basculas		38,265.00
12431000	Catorce Infanometros		35,980.00
12431000	Tres Mesas de Centro		73,925.64
12431000	Unidad Dental		126,950.91
12431000	Tres Pipetas		5,914.84
12431000	Tres Basculas		38,265.00
12431000	Catorce Infanometros		35,980.00
12431000	Agitador		10,500.00
12431000	Electrodo		38,201.12
12431000	14 INFANOMETROS		35,980.00
12431000	Agitador		10,500.00
12431000	Siete Basculas		46,886.12
12431000	Cuatro Glucometros		3,234.57
12431000	Unidad Dental		126,950.91
12431000	Tres Pipetas		5,914.84
12431000	Dos Cilindros		10,914.84
12431000	Unidad Dental		126,950.91
12431000	Cinco Estadimetro		8,024.00
12431000	Termoagitador		4,756.00
12431000	Colorimetro		74,060.20
12431000	Mobiliario para la Direccion de Tecnologias de Informacion		11,810,926.60
12431000	Mobiliario para la P.A Informatica Admitiva Catazaja		91,465.44
12431000	Mobiliario para la Direccion de Extension T Vinculacion		7,508.15
12431000	Mobiliario para la P.A. Productos Lacteos Mapastepec		6,646.25
12431000	Mobiliario para la Instrumental Médico y de Laboratorio		23,242.92
12431000	Mobiliario para la Equipo Médico y de Laboratorio		410,105.05
12431000	Mobiliario para la Direccion Academica		880,596.89
12431000	Mobiliario para la Escuela de Odontologia		273,791.10
12431000	Mobiliario para la Equipo Médico y de Laboratorio		218,950.37
12431000	Mobiliario para la Direccion de Tecnologias de Informacion		292,712.86
12431000	Mobiliario para la Instrumental Médico y de Laboratorio		15,449.99
12431000	Mobiliario para la Escuela de Derecho		10,555.73
12431000	Mobiliario para la Direccion de Servicios Escolares		160,161.69
12431000	Mobiliario para la Escuela de Odontologia		4,224,877.98
12431000	Espectrofotometro		99,750.00



**GOBIERNO CONSTITUCIONAL DEL ESTADO DE CHIAPAS**  
**UNIVERSIDAD DE CIENCIAS Y ARTES DE CHIAPAS**  
**SISTEMA CONTABLE 2019**  
**RELACIÓN DE BIENES MUEBLES QUE COMPONEN SU PATRIMONIO**  
**Cuenta Pública al 31 de Diciembre de 2019**

CÓDIGO	DESCRIPCIÓN DEL BIEN	Fecha:	21/02/2020
CÓDIGO	DESCRIPCIÓN DEL BIEN	VALOR EN LIBROS	
12431000	Ocho Microscopio		3,922,013.80
12431000	Dos Aparatos de Rayos X		59,852.04
12431000	Transiluminador		25,061.34
12431000	Dos Balanzas		11,600.00
12431000	Dos Camaras		64,223.86
12431000	Mantilla		14,247.90
12431000	Refactometro		95,816.00
12431000	Bomba de Vacio		15,984.38
12431000	Botiquin		1,904.41
12431000	Cuatro Agitadores		20,023.09
12431000	Dos Baumanometros		2,040.00
12431000	Cuatro Centrifugas		185,298.40
12431000	Seis Equipos		105,509.84
12431000	Siete Medidores		271,751.23
12431000	Nueve Basculas		70,580.00
12431000	Glucometro		7,565.00
12431000	Aparato		17,214.40
12431000	Seis Micopipeta		13,829.52
12431000	Dos Termohigrometro		2,587.75
12431000	Dos Robot		14,877.00
12431000	Dos Termometros		3,529.84
12431000	Termo		15,878.08
12431000	Dos Radiovisopgrafos		118,400.02
12431000	Dos Lamparas		29,696.00
12431000	Mesa para Laboratorio		23,249.10
12431000	Mesa		13,734.86
12431000	Dos Cubetas		4,825.60
12431000	Baumanometro		864.20
12431000	Dos Equipos		18,743.28
12431000	Glucometro		876.38
12431000	Estuche		5,046.00
12431000	Treinta Equipos completos para Laboratorio		134,384.40
12431000	Eyector Quirurgico		5,684.00
12431000	Eyector Quirurgico		5,684.00
12431000	Micromotor		14,767.49
12431000	Micromotor		14,767.49
12431000	Micromotor		14,767.49
12431000	Dinamometro		4,950.00
12431000	Estacion		34,572.36
12431000	Cinco Camas		24,230.00
12431000	Espejo		7,483.97
12431000	Espejo		7,483.97
12431000	Analizador		16,364.12
12431000	Siete Amalgadores		34,521.60
12431000	Pieza de Mano		2,900.00
12431000	Pieza de Mano		2,900.00
12431000	Treinta y Cuatro Microscopios		378,652.15
12431000	Veinte y Un Mesas		369,010.74
12431000	Contador de Colonias		7,026.70
12431000	Contador de Colonias		7,026.70
12431000	Cinco Electro Bisturie		94,929.09
12431000	Diez y Nueve Baunometros		18,537.35
12431000	Estufa		19,637.35
12431000	Sistema		89,871.00
12431000	Sistema		89,871.00
12431000	Detector		499,999.85
12431000	Olla		488.50
12431000	Olla		488.50
12431000	Cilindro		5,000.00
12431000	Cinco Estadimetro		8,024.00
12431000	Termoagitador		4,756.00
12431000	Colorimetro		74,060.20
12431000	Espectrofotometro		99,750.00
12431000	Ocho Microscopio		3,922,013.80
12431000	Dos Aparatos de Rayos X		59,852.04
12431000	Transiluminador		25,061.34
12431000	Dos Balanzas		11,600.00
12431000	Dos Camaras		64,223.86
12431000	Mantilla		14,247.90
12431000	Refactometro		95,816.00
12431000	Bomba de Vacio		15,984.38
12431000	Botiquin		1,904.41
12431000	Cuatro Agitadores		20,023.09
12431000	Dos Baumanometros		2,040.00
12431000	Cuatro Centrifugas		185,298.40
12431000	Seis Equipos		105,509.84
12431000	Siete Medidores		271,751.23
12431000	Nueve Basculas		70,580.00
12431000	Glucometro		7,565.00
12431000	Aparato		17,214.40
12431000	Seis Micopipeta		13,829.52
12431000	Dos Termohigrometro		2,587.75
12431000	Dos Robot		14,877.00
12431000	Dos Termometros		3,529.84
12431000	Termo		15,878.08
12431000	Dos Radiovisopgrafos		118,400.02
12431000	Dos Lamparas		29,696.00
12431000	Mesa para Laboratorio		23,249.10

**GOBIERNO CONSTITUCIONAL DEL ESTADO DE CHIAPAS**  
**UNIVERSIDAD DE CIENCIAS Y ARTES DE CHIAPAS**  
**SISTEMA CONTABLE 2019**  
**RELACIÓN DE BIENES MUEBLES QUE COMPONEN SU PATRIMONIO**  
**Cuenta Pública al 31 de Diciembre de 2019**

CÓDIGO	DESCRIPCIÓN DEL BIEN	Fecha:	21/02/2020	VALOR EN LIBROS
12431000	Mesa			13,734.86
12431000	Dos Cubetas			4,825.60
12431000	Baumanometro			864.20
12431000	Dos Equipos			18,743.28
12431000	Glucometro			876.38
12431000	Estuche			5,046.00
12431000	Treinta Equipos completos para Laboratorio			134,384.40
12431000	Olla			488.50
12431000	Olla			488.50
12431000	Bomba de vacio			6,281.98
12431000	Bomba de vacio			6,281.98
12431000	Cinco Cajas			11,827.36
12431000	Nebulizador			778.49
12431000	Maniquie			38,195.27
12431000	Maniquie			38,195.27
12431000	Maniquie			38,195.27
12431000	Maniquie			38,195.27
12431000	Nueve Balanzas Granatarias			10,045.60
12431000	Tococardiografo			40,484.00
12431000	Ocho Colchones			33,013.78
12431000	Liofilizadora			122,679.28
12431000	Flurometro			30,002.24
12431000	Combo			41,507.50
12431000	Combo			41,507.50
12431000	Seis Micropipetas			8,682.25
12431000	Espectofometro			108,437.96
12431000	Espectofometro			108,437.96
12431000	Pinza			1,274.73
12431000	Pinza			1,274.73
12431000	Pinza			1,274.73
12431000	Pinza			1,274.73
12431000	Esqueleto			5,945.00
12431000	Ocho Tripies			4,361.60
12431000	Doce Agitadores			149,137.36
12431000	Cinco Lamparas fotocurables			14,838.19
12431000	Once Plicometros			22,450.00
12431000	Veinte y Tres Unidades Dentales			1,047,257.83
12431000	Horno			28,015.55
12431000	Horno			28,015.55
12431000	Horno			28,015.55
12431000	Ocho Autoclaves			165,181.68
12431000	Horno de secado			39,388.32
12431000	Horno de secado			39,388.32
12431000	Mesa de Exploracion			3,810.60
12431000	Mesa de Exploracion			3,810.60
12431000	Ultasonido			31,864.81
12431000	Ultasonido			31,864.81
12431000	Ultasonido			31,864.81
12431000	Baño Maria			15,105.91
12431000	Baño Maria			15,105.91
12431000	Baño Maria			15,105.91
12431000	Aparato de Rayos X			29,785.00
12431000	Aparato de Rayos X			29,785.00
12431000	Fuente			2,650.01
12431000	Fuente			2,650.01
12431000	Parrilla			6,443.80
12431000	Destilador			68,189.12
12431000	Cncuenta y Cinco Microscopios Binoculares			462,308.17
12431000	Termireciclador			75,000.00
12431000	Nueve Estereoscopios			82,773.54
12431000	Ocho Balanza Analiticas			130,055.44
12431000	Bascula de Piso			1,550.00
12431000	Evaporador			95,135.08
12431000	Microtomo			32,973.00
12431000	Balanza			7,682.17
12431000	Balanza			7,682.17
12431000	Cinco Torunderos			1,618.95
12431000	Seis Estuches			18,524.62
12431000	Diez Y Nueve Tamiz			28,237.42
12431000	Instrumental			7,482.00
12431000	Instrumental			7,482.00
12431000	Ocho Cubetas			4,319.84
12431000	Localizador			5,684.00
12431000	Localizador			5,684.00
12431000	Peachimetro			7,113.70
12431000	Peachimetro			7,113.70
12431000	Peachimetro			7,113.70
12431000	Peachimetro			7,113.70
12431000	Doce Estadímetros			44,928.24
12431000	Calibrador			2,378.00
12431000	Centrifuga			11,753.70
12431000	Centrifuga			11,753.70
12431000	Refractometro			2,317.68
12431000	KIT			297.00
12431000	KIT			297.00
12431000	KIT			297.00
12431000	KIT			297.00
12431000	Diez y Seis Lmaparas			52,326.35

**GOBIERNO CONSTITUCIONAL DEL ESTADO DE CHIAPAS**  
**UNIVERSIDAD DE CIENCIAS Y ARTES DE CHIAPAS**  
**SISTEMA CONTABLE 2019**  
**RELACIÓN DE BIENES MUEBLES QUE COMPONEN SU PATRIMONIO**  
**Cuenta Pública al 31 de Diciembre de 2019**

CÓDIGO	DESCRIPCIÓN DEL BIEN	Fecha: 21/02/2020	VALOR EN LIBROS
12431000	Compresero		25,744.14
12431000	Compresero		25,744.14
12431000	Compresero		25,744.14
12431000	Laser		50,857.69
12431000	Equipo de Electroforesis		31,373.36
12431000	Campana		66,494.97
12431000	Diez Lavadores		8,818.32
12431000	Olla de Presion		995.00
12431000	Ocho Termoagitadores		54,167.36
12431000	Diez Medidores		340,295.28
12431000	Caro Camilla		4,048.40
12431000	Flujometro		487.20
12431000	Flujometro		487.20
12431000	Tanque		10,495.68
12431000	Molino		11,310.00
12431000	Radiovisiografo		66,000.00
12431000	Barra		4,326.08
12431000	Bascula con Estadimetro		2,900.87
12431000	Bascula con Estadimetro		2,900.87
12431000	Bascula con Estadimetro		2,900.87
12431000	Bascula con Estadimetro		2,900.87
12431000	Escalerrilla		1,186.68
12431000	Seis Negatoscopios		14,013.96
12431000	Pieza de Mano de Alta Velocidad		3,712.00
12431000	Pieza de Mano de Alta Velocidad		3,712.00
12431000	Sarten		740.00
12431000	Sarten		740.00
12431000	Diez y Ocho Basculas		44,413.12
12431000	Nueve Cavitron		85,100.01
12431000	Campana de Flujo Laminar		62,699.16
12431000	Treinta y Tres Euipos		823,459.35
12431000	Parrilla de Calentamiento		18,398.69
12431000	Parrilla de Calentamiento		18,398.69
12431000	Congelador		87,025.52
12431000	Doopler		2,062.48
12431000	Doopler		2,062.48
12431000	Trans-Iluminador		27,724.00
12431000	Cinco Robots		34,499.96
12431000	Base		607.84
12431000	Budinera		599.72
12431000	Budinera		599.72
12431000	Budinera		599.72
12431000	Ocho Combos		6,885.76
12431000	Cama		2,899.00
12431000	Cama		2,899.00
12431000	Aditamento		1,196.33
12431000	Aditamento		1,196.33
12431000	Aditamento		1,196.33
12431000	Botiquin		419.91
12431000	Botiquin		419.91
12431000	Botiquin		419.91
12431000	Botiquin		419.91
12431000	Aparato		1,799.00
12431000	Colchon		4,907.00
12431000	Caja		1,148.40
12431000	Caja		1,148.40
12431000	Caja		1,148.40
12431000	Caja		1,148.40
12431000	Cilindro		1,926.50
12431000	Cilindro		1,926.50
12431000	Bicicleta		3,998.99
12431000	Caminadora		9,999.00
12431000	Barra		7,350.00
12431000	Equipo		5,580.01
12431000	Botiquin		443.15
12431000	Botiquin		443.15
12431000	Botiquin		475.60
12431000	Botiquin		475.60
12431000	Bascula		1,700.00
12431000	Trece Estetoscopios		1,902.40
12431000	Botiquin		421.04
12431000	Botiquin		421.04
12431000	Botiquin		421.04
12431000	Carro		4,604.57
12431000	Carro		4,604.57
12431000	Carro		4,604.57
12431000	Carro		4,604.57
12431000	Fotometro		23,470.94
12431000	Fotometro		23,470.94
12431000	Incubadora		24,321.86
12431000	Incubadora		24,321.86
12431000	Incubadora		24,321.86
12431000	Incubadora		24,321.86
12431000	Eyector Quirurgico		5,684.00
12431000	Eyector Quirurgico		5,684.00
12431000	Eyector Quirurgico		5,684.00
12431000	Micromotor		14,767.49
12431000	Micromotor		14,767.49



GOBIERNO CONSTITUCIONAL DEL ESTADO DE CHIAPAS  
UNIVERSIDAD DE CIENCIAS Y ARTES DE CHIAPAS  
SISTEMA CONTABLE 2019  
RELACIÓN DE BIENES MUEBLES QUE COMPONEN SU PATRIMONIO  
Cuenta Pública al 31 de Diciembre de 2019

Página 52 de 85

CÓDIGO	DESCRIPCIÓN DEL BIEN	Fecha:	21/02/2020	VALOR EN LIBROS
12431000	Micromotor			14,767.49
12431000	Dinamometro			4,950.00
12431000	Estacion			34,572.36
12431000	Cinco Camas			24,230.00
12431000	Espejo			7,483.97
12431000	Espejo			7,483.97
12431000	Analizador			16,364.12
12431000	Siete Amalgadores			34,521.60
12431000	Pieza de Mano			2,900.00
12431000	Pieza de Mano			2,900.00
12431000	Treinta y Cuatro Microscopios			668,951.56
12431000	Veinte y Un Mesas			369,010.74
12431000	Contador de Colonias			7,026.70
12431000	Contador de Colonias			7,026.70
12431000	Cinco Electro Bisturie			94,929.09
12431000	Diez y Nueve Baunometros			18,537.35
12431000	Estufa			19,637.35
12431000	Sistema			89,871.00
12431000	Sistema			89,871.00
12431000	Detector			499,999.85
12431000	Olla			488.50
12431000	Olla			488.50
12431000	Olla			488.50
12431000	Olla			488.50
12431000	Bomba de vacio			6,281.98
12431000	Bomba de vacio			6,281.98
12431000	Cinco Cajas			11,827.36
12431000	Nebulizador			778.49
12431000	Maniquie			38,195.27
12431000	Maniquie			38,195.27
12431000	Maniquie			38,195.27
12431000	Maniquie			38,195.27
12431000	Nueve Balanzas Granatarias			10,045.60
12431000	Tocardiografo			40,484.00
12431000	Ocho Colchones			33,013.78
12431000	Liofilizadora			122,679.28
12431000	Flurometro			30,002.24
12431000	Combo			41,507.50
12431000	Combo			41,507.50
12431000	Seis Micropipetas			8,682.25
12431000	Espectofometro			108,437.96
12431000	Espectofometro			108,437.96
12431000	Pinza			1,274.73
12431000	Pinza			1,274.73
12431000	Pinza			1,274.73
12431000	Pinza			1,274.73
12431000	Esqueleto			5,945.00
12431000	Ocho Tripies			4,361.60
12431000	Doce Agitadores			149,137.36
12431000	Cinco Lamparas fotocurables			14,838.19
12431000	Once Plicometros			22,450.00
12431000	Veinte y Tres Unidades Dentales			876,900.59
12431000	Horno			28,015.55
12431000	Horno			28,015.55
12431000	Horno			28,015.55
12431000	Ocho Autoclaves			165,181.68
12431000	Horno de secado			39,388.32
12431000	Horno de secado			39,388.32
12431000	Mesa de Exploracion			3,810.60
12431000	Mesa de Exploracion			3,810.60
12431000	Ultasonido			31,864.81
12431000	Ultasonido			31,864.81
12431000	Baño Maria			15,105.91
12431000	Baño Maria			15,105.91
12431000	Baño Maria			15,105.91
12431000	Aparato de Rayos X			29,785.00
12431000	Aparato de Rayos X			29,785.00
12431000	Fuente			2,650.01
12431000	Fuente			2,650.01
12431000	Parrilla			6,443.80
12431000	Destilador			68,189.12
12431000	Cncuenta y Cinco Microscopios Binoculares			462,308.17
12431000	Termireciclador			75,000.00
12431000	Nueve Estereoscopios			82,773.54
12431000	Ocho Balanza Analiticas			130,636.13
12431000	Bascula de Piso			1,550.00
12431000	Evaporador			95,135.08
12431000	Microtomo			32,973.00
12431000	Balanza			7,682.17
12431000	Balanza			7,682.17
12431000	Cinco Torunderos			1,618.95
12431000	Seis Estuches			18,524.62
12431000	Diez Y Nueve Tamiz			28,237.42
12431000	Instrumental			7,482.00
12431000	Instrumental			7,482.00
12431000	Ocho Cubetas			4,319.84
12431000	Localizador			5,684.00



**GOBIERNO CONSTITUCIONAL DEL ESTADO DE CHIAPAS**  
**UNIVERSIDAD DE CIENCIAS Y ARTES DE CHIAPAS**  
**SISTEMA CONTABLE 2019**  
**RELACIÓN DE BIENES MUEBLES QUE COMPONEN SU PATRIMONIO**  
**Cuenta Pública al 31 de Diciembre de 2019**

Página 53 de 85

CÓDIGO	DESCRIPCIÓN DEL BIEN	Fecha: 21/02/2020	VALOR EN LIBROS
12431000	Localizador		5,684.00
12431000	Peachimetro		7,113.70
12431000	Peachimetro		7,113.70
12431000	Peachimetro		7,113.70
12431000	Peachimetro		7,113.70
12431000	Doce Estadímetros		44,928.24
12431000	Calibrador		2,378.00
12431000	Centrifuga		11,753.70
12431000	Centrifuga		11,753.70
12431000	Refractrometro		2,317.68
12431000	KIT		297.00
12431000	KIT		297.00
12431000	KIT		297.00
12431000	Diez y Seis Lmaparas		52,326.35
12431000	Compresero		25,744.14
12431000	Compresero		25,744.14
12431000	Compresero		25,744.14
12431000	Laser		50,857.69
12431000	Equipo de Electroforesis		31,373.36
12431000	Campana		66,494.97
12431000	Diez Lavadores		8,818.32
12431000	Olla de Presion		995.00
12431000	Ocho Termoagitadores		54,167.36
12431000	Diez Medidores		340,295.28
12431000	Caro Camilla		4,048.40
12431000	Flujometro		487.20
12431000	Flujometro		487.20
12431000	Tanque		10,495.68
12431000	Molino		11,310.00
12431000	Radiovisiografo		66,000.00
12431000	Barra		4,326.08
12431000	Bascula con Estadimetro		2,900.87
12431000	Bascula con Estadimetro		2,900.87
12431000	Bascula con Estadimetro		2,900.87
12431000	Bascula con Estadimetro		2,900.87
12431000	Escalerrilla		1,186.68
12431000	Seis Negatoscopios		14,013.96
12431000	Pieza de Mano de Alta Velocidad		3,712.00
12431000	Pieza de Mano de Alta Velocidad		3,712.00
12431000	Sarten		740.00
12431000	Sarten		740.00
12431000	Diez y Ocho Basculas		44,413.12
12431000	Nueve Cavitron		85,100.01
12431000	Campana de Flujo Laminar		62,699.16
12431000	Treinta y Tres Equipos		823,459.35
12431000	Parrilla de Calentamiento		18,398.69
12431000	Parrilla de Calentamiento		18,398.69
12431000	Congelador		87,025.52
12431000	Doopler		2,062.48
12431000	Doopler		2,062.48
12431000	Trans-Iluminador		27,724.00
12431000	Cinco Robots		34,499.96
12431000	Base		607.84
12431000	Budinera		599.72
12431000	Budinera		599.72
12431000	Budinera		599.72
12431000	Ocho Combos		6,885.76
12431000	Lampara Fotocurable		5,357.83
12431000	Unidad Dental		39,428.40
12431000	Charola		4,410.00
12431000	Charola		4,410.00
12431000	Charola		4,410.00
12431000	Bascula		833.34
12431000	Botiquin		951.20
12431000	Botiquin		1,700.00
12431000	Ocho Combos		6,885.76
12431000	Lampara Fotocurable		5,357.83
12431000	Unidad Dental		39,428.40
12431000	Charola		4,410.00
12431000	Charola		4,410.00
12431000	Charola		4,410.00
12431000	Bascula		833.34
12431000	Botiquin		951.20
12431000	Botiquin		1,700.00
12431000	Medidor		9,963.24
12431000	Balanza Granataria		2,436.00
12431000	Medidor		9,963.24
12431000	Balanza Granataria		2,436.00
12431000	Analizador		693,830.80
12431000	Carro		1,193.26
12431000	Carro		1,193.26
12431000	Carro		1,193.26
12431000	Incubadora		14,036.00
12431000	Botiquin		356.70
12431000	Botiquin		356.70
12431000	Botiquin		356.70
12431000	Once Microscopio		139,980.62



**GOBIERNO CONSTITUCIONAL DEL ESTADO DE CHIAPAS**  
**UNIVERSIDAD DE CIENCIAS Y ARTES DE CHIAPAS**  
**SISTEMA CONTABLE 2019**  
**RELACIÓN DE BIENES MUEBLES QUE COMPONEN SU PATRIMONIO**  
**Cuenta Pública al 31 de Diciembre de 2019**

Página 54 de 85

CÓDIGO	DESCRIPCIÓN DEL BIEN	Fecha:	21/02/2020
CÓDIGO	DESCRIPCIÓN DEL BIEN	VALOR EN LIBROS	
12431000	Sistema		99,009.40
12431000	Sistema		99,009.40
12431000	Pantalla		4,071.60
12431000	Mufla		5,510.00
12431000	Estufa		8,700.00
12431000	Mesa		74,820.00
12431000	Mesa		74,820.00
12431000	Baunamometro		1,064.30
12431000	Baunamometro		1,064.30
12431000	Espectofometro		121,995.75
12431000	Espectofometro		121,995.75
12431000	Banco		766.23
12431000	Veinte y Tres Micropipetas		67,059.83
12431000	BOMBA		6,728.00
12431000	Balanza Granataria		1,160.00
12431000	Balanza Granataria		1,160.00
12431000	Catorce Mesas para laboratorio		249,608.80
12431000	Siete Cronometros		4,302.78
12431000	Once Agitadores		175,891.35
12431000	Lampara Fotocurable		4,893.21
12431000	Lampara Fotocurable		4,893.21
12431000	Baño Maria		15,101.25
12431000	Camara		17,861.83
12431000	Camara		17,861.83
12431000	Horno		27,627.58
12431000	Horno		27,627.58
12431000	Siete Unidades Dentales		244,300.02
12431000	Laberinto		8,993.00
12431000	Seis Autoclaves		316,554.18
12431000	Cuenta Colonia		9,608.28
12431000	Treinta y Cuatro Jaulas		81,819.46
12431000	Estereomicroscopio		75,927.06
12431000	Estereomicroscopio		75,927.06
12431000	Estereomicroscopio		75,927.06
12431000	Estereomicroscopio		75,927.06
12431000	Once Balanzas		100,482.99
12431000	Balanza Analitica		18,498.38
12431000	Balanza Analitica		18,498.38
12431000	Balanza Analitica		18,498.38
12431000	Multimetro		165.00
12431000	Microcentrifuga		4,726.91
12431000	Desfibrilador		177,438.51
12431000	Cinco Microscopios Binoculares		50,502.46
12431000	BOMBA		25,569.18
12431000	Ocho Parrillas		51,660.25
12431000	Estereoscopio		2,204.00
12431000	Estereoscopio		2,204.00
12431000	Estereoscopio		2,204.00
12431000	Estereoscopio		2,204.00
12431000	Equipo de Electroforesis		7,598.00
12431000	Centrifuga		48,618.18
12431000	Centrifuga		48,618.18
12431000	Clinometro		2,204.00
12431000	Clinometro		2,204.00
12431000	Clinometro		2,204.00
12431000	Potenciometro		840.00
12431000	Campana		68,476.17
12431000	Sensor		3,335.58
12431000	Sensor		3,335.58
12431000	Sensor		3,335.58
12431000	Colorimetro		6,008.80
12431000	Ocho Medidores		61,303.92
12431000	Refrigerador		15,726.41
12431000	Refrigerador		15,726.41
12431000	Bascula		2,401.86
12431000	Bascula		2,401.86
12431000	Bascula		2,401.86
12431000	Bascula		2,401.86
12431000	Veinte y Nueve Equipos		648,410.03
12431000	Secuenciador		24,789.43
12431000	Trans-Iluminador		70,760.00
12431000	Dos Incubadoras		94,357.16
12431000	Dos Incubadoras		94,357.16
12431000	Carro		3,248.00
12431000	Carro		3,248.00
12431000	Carro		3,248.00
12431000	Carro		3,248.00
12431000	Nueve Termometros		5,699.01
12431000	Doce Estetoscopios		1,716.06
12431000	Ocho Botiquines		2,774.72
12431000	Estufa		16,109.90
12431000	Estufa		16,109.90
12431000	Estufa		16,109.90
12431000	Doce Microscopios		128,173.82
12431000	Seis Baunametros		2,344.95
12431000	Porta Suero		550.55
12431000	Porta Suero		550.55
12431000	Espectofometro		900,000.00
12431000	Ocho Micropipetas		14,572.31





**GOBIERNO CONSTITUCIONAL DEL ESTADO DE CHIAPAS**  
**UNIVERSIDAD DE CIENCIAS Y ARTES DE CHIAPAS**  
**SISTEMA CONTABLE 2019**  
**RELACIÓN DE BIENES MUEBLES QUE COMPONEN SU PATRIMONIO**  
**Cuenta Pública al 31 de Diciembre de 2019**

CÓDIGO	DESCRIPCIÓN DEL BIEN	Fecha: 21/02/2020	VALOR EN LIBROS
12431000	Balanza Granataria		2,436.00
12431000	Balanza Granataria		2,436.00
12431000	Neubolizador		693.68
12431000	Neubolizador		693.68
12431000	Neubolizador		693.68
12431000	Neubolizador		693.68
12431000	Bomba de Vacío		21,481.99
12431000	Bomba de Vacío		21,481.99
12431000	Cincuenta Cajas		27,987.32
12431000	Doce Recipientes		2,673.55
12431000	Seis Pinzas		8,932.00
12431000	Autoclave		20,825.48
12431000	Autoclave		20,825.48
12431000	Autoclave		20,825.48
12431000	Autoclave		20,825.48
12431000	Horno		35,338.82
12431000	Horno		35,338.82
12431000	Horno de Secado		20,528.13
12431000	Horno de Secado		20,528.13
12431000	Horno de Secado		20,528.13
12431000	Horno de Secado		20,528.13
12431000	Lampara Fotocurable		2,883.30
12431000	Lampara Fotocurable		2,883.30
12431000	Lampara Fotocurable		2,883.30
12431000	Lampara Fotocurable		2,883.30
12431000	Agitador		35,790.24
12431000	Agitador		35,790.24
12431000	Unidad Dental		249,796.78
12431000	Siete Camaras		20,849.84
12431000	Balanza		657.33
12431000	Balanza		657.33
12431000	Balanza		657.33
12431000	Balanza Analitica		28,210.78
12431000	Cinco Estereomicroscopios		79,618.90
12431000	Microscopio Binocular		68,648.32
12431000	Microscopio Binocular		68,648.32
12431000	Siete Multiparametros		132,114.87
12431000	Doce Desfibriladores		38,628.00
12431000	Pantalla		87,111.54
12431000	Estiche		7,506.94
12431000	Estiche		7,506.94
12431000	Cubeta		2,649.44
12431000	Cubeta		2,649.44
12431000	Cubeta		2,649.44
12431000	Cubeta		2,649.44
12431000	Cubeta		2,649.44
12431000	Utensilio		605.00
12431000	Utensilio		605.00
12431000	Utensilio		605.00
12431000	Utensilio		605.00
12431000	Microcentrifuga		445.28
12431000	Microcentrifuga		445.28
12431000	Microcentrifuga		445.28
12431000	Microcentrifuga		23,380.80
12431000	Doce Lamparas		16,485.92
12431000	P.H.Metro		11,368.00
12431000	Peachimetro		11,213.33
12431000	Peachimetro		11,213.33
12431000	Peachimetro		11,213.33
12431000	Centrifuga		4,945.56
12431000	Doce Charolas		3,907.55
12431000	Medidor		72,908.40
12431000	Medidor		72,908.40
12431000	Medidor		72,908.40
12431000	Carro Camilla		3,836.70
12431000	Bascula con Estadimetro		2,975.00
12431000	Negatoscopio		1,083.44
12431000	Negatoscopio		1,083.44
12431000	Negatoscopio		1,083.44
12431000	Negatoscopio		1,083.44
12431000	Siete Equipos		2,451,543.98
12431000	Seis Basculas		11,677.63
12431000	Cinco Comodos		5,017.00
12431000	Termo		1,972.00
12431000	Analizador		693,830.80
12431000	Carro		1,193.26
12431000	Carro		1,193.26
12431000	Carro		1,193.26
12431000	Incubadora		14,036.00
12431000	Botiquin		356.70
12431000	Botiquin		356.70
12431000	Botiquin		356.70
12431000	Botiquin		356.70
12431000	Once Microscopio		139,980.62
12431000	Sistema		99,009.40
12431000	Sistema		99,009.40
12431000	Pantalla		4,071.60
12431000	Muffa		5,510.00
12431000	Estufa		8,700.00
12431000	Mesa		74,820.00



**GOBIERNO CONSTITUCIONAL DEL ESTADO DE CHIAPAS**  
**UNIVERSIDAD DE CIENCIAS Y ARTES DE CHIAPAS**  
**SISTEMA CONTABLE 2019**  
**RELACIÓN DE BIENES MUEBLES QUE COMPONEN SU PATRIMONIO**  
**Cuenta Pública al 31 de Diciembre de 2019**

Página 56 de 85

CÓDIGO	DESCRIPCIÓN DEL BIEN	Fecha: 21/02/2020	VALOR EN LIBROS
12431000	Mesa		74,820.00
12431000	Baunametro		1,064.30
12431000	Baunametro		1,064.30
12431000	Espectofometro		121,995.75
12431000	Espectofometro		121,995.75
12431000	Banco		766.23
12431000	Veinte y Tres Micropipetas		67,059.83
12431000	BOMBA		6,728.00
12431000	Balanza Granataria		1,160.00
12431000	Balanza Granataria		1,160.00
12431000	Catorce Mesas para laboratorio		249,608.80
12431000	Siete Cronometros		4,302.78
12431000	Once Agitadores		175,891.35
12431000	Lampara Fotocurable		4,893.21
12431000	Lampara Fotocurable		4,893.21
12431000	Baño Maria		15,101.25
12431000	Camara		17,861.83
12431000	Camara		17,861.83
12431000	Horno		27,627.58
12431000	Horno		27,627.58
12431000	Siete Unidades Dentales		244,300.02
12431000	Laberinto		8,993.00
12431000	Seis Autoclaves		316,554.18
12431000	Cuenta Colonia		9,608.28
12431000	Treinta y Cuatro Jaulas		81,819.46
12431000	Estereomicroscopio		75,927.06
12431000	Estereomicroscopio		75,927.06
12431000	Estereomicroscopio		75,927.06
12431000	Once Balanzas		100,482.99
12431000	Balanza Analitica		18,498.38
12431000	Balanza Analitica		18,498.38
12431000	Balanza Analitica		18,498.38
12431000	Multimetro		165.00
12431000	Microcentrifuga		4,726.91
12431000	Desfibrilador		177,438.51
12431000	Cinco Microscopios Binoculares		50,502.46
12431000	BOMBA		25,569.18
12431000	Ocho Parrillas		51,660.25
12431000	Estereoscopio		2,204.00
12431000	Estereoscopio		2,204.00
12431000	Estereoscopio		2,204.00
12431000	Estereoscopio		2,204.00
12431000	Equipo de Electroforesis		7,598.00
12431000	Centrifuga		48,618.18
12431000	Centrifuga		48,618.18
12431000	Clinometro		2,204.00
12431000	Clinometro		2,204.00
12431000	Clinometro		2,204.00
12431000	Potenciometro		840.00
12431000	Campana		68,476.17
12431000	Sensor		3,335.58
12431000	Sensor		3,335.58
12431000	Sensor		3,335.58
12431000	Colorimetro		6,008.80
12431000	Ocho Medidores		61,303.92
12431000	Refrigerador		15,726.41
12431000	Refrigerador		15,726.41
12431000	Bascula		2,401.86
12431000	Bascula		2,401.86
12431000	Bascula		2,401.86
12431000	Bascula		2,401.86
12431000	Veinte y Nueve Equipos		648,410.03
12431000	Secuenciador		24,789.43
12431000	Trans-Iluminador		70,760.00
12431000	Dos Incubadoras		94,357.16
12431000	Dos Incubadoras		94,357.16
12431000	Carro		3,248.00
12431000	Carro		3,248.00
12431000	Carro		3,248.00
12431000	Carro		3,248.00
12431000	Nueve Termometros		5,699.01
12431000	Doce Estetoscopios		1,716.06
12431000	Ocho Botiquines		2,774.72
12431000	Estufa		16,109.90
12431000	Estufa		16,109.90
12431000	Estufa		16,109.90
12431000	Doce Microscopios		128,173.82
12431000	Seis Baunametros		2,344.95
12431000	Porta Suero		550.55
12431000	Porta Suero		550.55
12431000	Espectofometro		900,000.00
12431000	Ocho Micropipetas		14,572.31
12431000	Balanza Granataria		2,436.00
12431000	Balanza Granataria		2,436.00
12431000	Neubolizador		693.68
12431000	Neubolizador		693.68
12431000	Neubolizador		693.68
12431000	Neubolizador		693.68

**GOBIERNO CONSTITUCIONAL DEL ESTADO DE CHIAPAS**  
**UNIVERSIDAD DE CIENCIAS Y ARTES DE CHIAPAS**  
**SISTEMA CONTABLE 2019**  
**RELACIÓN DE BIENES MUEBLES QUE COMPONEN SU PATRIMONIO**  
**Cuenta Pública al 31 de Diciembre de 2019**

CÓDIGO	DESCRIPCIÓN DEL BIEN	Fecha:	21/02/2020	VALOR EN LIBROS
12431000	Bomba de Vacío			21,481.99
12431000	Bomba de Vacío			21,481.99
12431000	Cincuenta Cajas			27,987.32
12431000	Doce Recipientes			2,673.55
12431000	Seis Pinzas			8,932.00
12431000	Autoclave			20,825.48
12431000	Autoclave			20,825.48
12431000	Autoclave			20,825.48
12431000	Autoclave			20,825.48
12431000	Horno			35,338.82
12431000	Horno			35,338.82
12431000	Horno de Secado			20,528.13
12431000	Horno de Secado			20,528.13
12431000	Horno de Secado			20,528.13
12431000	Lampara Fotocurable			2,883.30
12431000	Lampara Fotocurable			2,883.30
12431000	Lampara Fotocurable			2,883.30
12431000	Agitador			35,790.24
12431000	Agitador			35,790.24
12431000	Unidad Dental			249,796.78
12431000	Siete Camaras			20,849.84
12431000	Balanza			657.33
12431000	Balanza			657.33
12431000	Balanza			657.33
12431000	Balanza Analitica			28,210.78
12431000	Cinco Estereomicroscopios			79,618.90
12431000	Microscopio Binocular			68,648.32
12431000	Microscopio Binocular			68,648.32
12431000	Siete Multiparametros			132,114.87
12431000	Doce Desfibriladores			38,628.00
12431000	Pantalla			87,111.54
12431000	Estiche			7,506.94
12431000	Estiche			7,506.94
12431000	Cubeta			2,649.44
12431000	Cubeta			2,649.44
12431000	Cubeta			2,649.44
12431000	Cubeta			2,649.44
12431000	Cubeta			2,649.44
12431000	Utensilio			605.00
12431000	Utensilio			605.00
12431000	Utensilio			605.00
12431000	Utensilio			605.00
12431000	Microcentrifuga			445.28
12431000	Microcentrifuga			445.28
12431000	Microcentrifuga			445.28
12431000	Microcentrifuga			445.28
12431000	Doce Lamparas			23,380.80
12431000	P.H.Metro			16,485.92
12431000	P.H.Metro			11,368.00
12431000	Peachimetro			11,213.33
12431000	Peachimetro			11,213.33
12431000	Peachimetro			11,213.33
12431000	Centrifuga			4,945.56
12431000	Doce Charolas			3,907.55
12431000	Medidor			72,908.40
12431000	Medidor			72,908.40
12431000	Medidor			72,908.40
12431000	Carro Camilla			3,836.70
12431000	Bascula con Estadimetro			2,975.00
12431000	Negatoscopio			1,083.44
12431000	Negatoscopio			1,083.44
12431000	Siete Equipos			3,150,981.07
12431000	Seis Basculas			11,677.63
12431000	Cinco Comodos			5,017.00
12431000	Termo			1,972.00
12431000	Espectrometro (portatil, fuente de luz de deuterio(D <sub>2</sub> ),rango longitud de onda 220 A con NANOMETRO)			79,219.00
12431000	Baño ultrasonico (0.75GAL/2.8LTS,TIMER digital, con calentamiento,120V)			19,227.00
12431000	Bascula (Capacidad de 40KG,minima de 100G,alimentacion 6VCA/600MA)			1,550.00
12431000	Medidor (DE PH/EC/TDS/temperatura)			5,951.99
12431000	Termometro(Infrarojo, de temperatura -25°-6500°C,fuente de ALIM. Bateria DE 9V)			4,999.99
12431000	Equipo(Recubridor giratorio de escritorio)			67,930.59
12431000	Parrilla de calentamiento (Agitacion magnetica,pantalla digital,placa de ceramica viadrada)			9,860.00
12431000	Autoclave (En acero inoxidable,con manometro, valvula de escape y canastilla)			28,478.00
12431000	Agitador (Magnetico con plato de ceramica de MED.7.25X7.25",VEL.60 A 1200RPM)			15,439.60
12431000	Equipo (KIT basico de cuantificacion QUBIT 3.0,con fluoifimetro QUBIT 3.0)			83,152.57
12431000	Microscopio binocular (objetivos SIEDENTORF inclinados a 45°,binocular,iluminacion halógena)			133,662.78
12431000	Microscopio binocular (otico cabezal inclinado 30°,giratorio 360°,fuente de luz LED)			59,493.55
12431000	Regulador de nitrogeno			2,427.91
12431000	Microscopio binocular(cabezal 45°,cubo biologico,enfoque macrometrico y micrometrico manual)			21,529.60
12431000	Parrilla de calentamiento (agitacion, temperatura MAX.400°C,velocidad MAX.1,500 R.P.M.)			32,248.00
12431000	Bascula (Capacidad de 200KG,minima de 400G,alimentacion 110VCA+-10%/60HZ)			3,400.00
12431000	Equipo (URINLIZER-50,semi automatizado,para determinacion quimica en orina)			27,608.00
12431000	Unidad dental (Semi-electrico,sillon ascenso y descenso electrico,control manual)			30,000.00
12431000	Camilla plastica de alta resistencia de polietileno, color amarillo brillante			11,999.98
12431000	Equipo (DBO respitometrico TRACK II,capacidad 6 botellas de 492ML)			5,752.44
12431000	Analizador de temperatura y humedad,de 4 canales,12 BITS,3 sensores internos			9,798.66
12431000	Agitador orbital con control de velocidad de 40 A 300RPM)			25,052.86
12431000	Secadora de manos electrica en aluminio KRAGEN			4,975.00

**GOBIERNO CONSTITUCIONAL DEL ESTADO DE CHIAPAS**  
**UNIVERSIDAD DE CIENCIAS Y ARTES DE CHIAPAS**  
**SISTEMA CONTABLE 2019**  
**RELACIÓN DE BIENES MUEBLES QUE COMPONEN SU PATRIMONIO**  
**Cuenta Pública al 31 de Diciembre de 2019**

CÓDIGO	DESCRIPCIÓN DEL BIEN	Fecha:	21/02/2020	VALOR EN LIBROS
12431000	Camara de electroforesis horizontal, capacidad de 32 muestras			6,905.48
12431000	Equipo de conjunto de calor y temperatura, energia termica			5,170.12
12431000	Micropipeta variable 500-5000 UL			2,610.00
12431000	Termometro infrarrojo digital tipo Pistol			950.00
12431000	Medidor de concentracion de Clorofila operado por Microprocesador			53,870.40
12431000	Equipo KIT ACCUENTREN PLUS			4,190.00
12431000	Equipo KIT ACCUENTREN PLUS			4,190.00
12431000	Bascula con Analizador Corporal			2,300.00
12431000	Bascula con Analizador composicion Corporal			2,300.00
12431000	Espectrofometro semi automatico MOCROLAB 400, mediciones Colorimetricas			99,750.00
12431000	Micropipeta Volumen Variable 1000-10000 UL			2,610.00
12431000	Micropipeta Volumen Variable 1000-10000 UL			2,610.00
12431000	Estadimetro con cinta Metrica Retractil			904.00
12431000	Estadimetro con cinta Metrica Retractil			904.00
12431000	Estadimetro con cinta Metrica Retractil			904.00
12431000	Estadimetro con cinta Metrica Retractil			904.00
12431000	Cinco Basculas con Analizador composicion Corporal			16,250.00
12431000	Medidor Laser de area FOLIAR, bateria recargable de 7.2 V.			169,676.00
12431000	Termometro CRIOGENICO			15,878.00
12431000	Agitador VORTAEX GENIE 2,120 V.			7,970.68
12431000	Equipo Microestacion Climatica, registrador electronico de datos de 4 canales			14,733.84
12431000	GLUCOMETRO PERFORMA ROCHE			876.38
12431000	Estuche de diagnostico			5,046.00
12431000	BAUNOMETRO ANEROIDE PORTATIL			864.20
12431000	Mesa para laboratorio			12,528.00
12431000	Aparato			1,252.80
12431000	Camara			70,071.16
12431000	Campana de Flujo Laminar			189,085.22
12431000	Fotometro			4,259.52
12431000	PLICOMETRO			4,833.17
12431000	Mesa			41,427.50
12431000	Medidor			7,742.15
12431000	Collarin			680.34
12431000	ESTEREOMICROSCOPIO			30,873.55
12431000	Horno			51,739.52
12431000	Espectrofometro			51,289.40
12431000	Aparato de Rayos X			33,454.40
12431000	Maniquie			63,026.67
12431000	Colorimetro			934.96
12431000	Penetrometro			7,458.33
12431000	Autoclave			36,744.02
12431000	Juego de Tamicas			10,208.00
12431000	Bascula			9,454.28
12431000	Microscopio			20,656.15
12431000	Balanza Granataria			1,998.68
12431000	Balanza			6,040.70
12431000	Sonda			16,949.10
12431000	Estetoscopio			1,500.82
12431000	Lava Ojos			6,003.00
12431000	Dinamometro			8,523.47
12431000	Baunamometro			978.80
12431000	Baño Ultrasonico			19,401.00
12431000	Parrilla de Calentamiento			7,424.00
12431000	Refractrometro			3,902.24
12431000	Antropometro			5,267.93
12431000	Lampara			6,217.60
12431000	Digestor			16,820.00
12431000	Incubadora			23,292.80
12431000	Agitador			7,656.00
12431000	Deshidratador			7,359.04
12431000	BOMBA DE VACIO			15,031.28
12431000	Unidad Dental			47,419.03
12431000	Microscopio Binocular			12,839.39
12431000	Equipo			118,887.18
12431000	Clinometro			3,899.18
12431000	Rebanadora			7,665.00
12431000	Regadera			15,080.00
12431000	Estuche			3,299.04
12431000	Oximetro			10,591.96
12431000	Micropipeta			1,977.32
12431000	Termociclador			80,956.40
12431000	Botiquin			477.90
12431000	Aditamento			94,812.60
12431000	Balanza Analitica			36,823.18
12431000	Desfibrilador			25,349.99
12431000	Baño de Contraste			28,756.40
12431000	Analizador			76,504.39
12431000	Botella			12,791.93
12431000	Flujometro			12,719.81
12431000	Negatoscopio			907.58
12431000	Glucometro			375.84
12431000	Campana			132,199.40
12431000	Centrifuga			15,873.44
12431000	Disco			738.92
12431000	Baño Maria			11,767.80
12431000	Mesa para laboratorio			76,129.28
12431000	Termometro			3,536.28
12431000	Empacadora			24,897.49



**GOBIERNO CONSTITUCIONAL DEL ESTADO DE CHIAPAS**  
**UNIVERSIDAD DE CIENCIAS Y ARTES DE CHIAPAS**  
**SISTEMA CONTABLE 2019**  
**RELACIÓN DE BIENES MUEBLES QUE COMPONEN SU PATRIMONIO**  
**Cuenta Pública al 31 de Diciembre de 2019**

CÓDIGO	DESCRIPCIÓN DEL BIEN	Fecha: 21/02/2020	VALOR EN LIBROS
12431000	Destilador		76,327.42
12431000	Sistema		26,274.00
12431000	Prensa		19,028.91
12431000	Estadimetro		2,344.41
12431000	Parrilla		7,712.84
12431000	Maquina		1,448.84
12431000	Bascula		1,934.88
12431000	Ocho Mesas para laboratorio		100,224.00
12431000	Quince Camaras		1,051,067.37
12431000	Diez Plicometros		48,331.74
12431000	Mesa		41,427.50
12431000	Diez y Ocho Medidores		139,358.67
12431000	Ocho Collarines		5,442.72
12431000	ESTEREOMICROSCOPIO		30,873.55
12431000	ESTEREOMICROSCOPIO		30,873.55
12431000	ESTEREOMICROSCOPIO		30,873.55
12431000	Seis Hornos		310,437.10
12431000	Aparato de Rayos X		33,454.40
12431000	Maniquie		63,026.67
12431000	Maniquie		63,026.67
12431000	Seis Autoclaves		220,464.09
12431000	Balanza Granataria		1,998.68
12431000	Balanza		6,040.70
12431000	Balanza		6,040.70
12431000	Sonda		16,949.10
12431000	Sonda		16,949.10
12431000	Dinamometro		8,523.47
12431000	Baño Ultrasonico		19,401.00
12431000	Refractrometro		3,902.24
12431000	Regadera		15,080.00
12431000	Termometro		3,536.28
12431000	Setenta y Cinco Basculas		709,071.30
12431000	Catorce Microscopios		289,186.05
12431000	Cuarenta y Cinco Estetoscopios		67,537.05
12431000	Cinco Baunamometros		4,893.98
12431000	Seis Parrillas de Calentamiento		44,544.00
12431000	Once Antropometros		57,947.28
12431000	Unidad Dental		47,419.03
12431000	Unidad Dental		47,419.03
12431000	Unidad Dental		47,419.03
12431000	Mocroscopio Binocular		12,839.39
12431000	Mocroscopio Binocular		12,839.39
12431000	Mocroscopio Binocular		12,839.39
12431000	Balanza Analitica		36,823.18
12431000	Balanza Analitica		36,823.18
12431000	Balanza Analitica		36,823.18
12431000	Analizador		76,504.39
12431000	Analizador		76,504.39
12431000	Analizador		76,504.39
12431000	Botella		12,791.93
12431000	Botella		12,791.93
12431000	Botella		12,791.93
12431000	Veinte Equipos		2,377,743.51
12431000	Seis Clinometros		23,395.06
12431000	Ocho Micropipetas		15,818.56
12431000	Ocho Botiquines		3,823.20
12431000	Cinco Negatoscopios		4,537.92
12431000	Diez Glucometros		3,758.40
12431000	Cuarenta Estadimetros		93,776.48
12431000	Campana		132,199.40
12431000	Campana		132,199.40
12431000	Centrifuga		15,873.44
12431000	Centrifuga		15,873.44
12431000	Centrifuga		15,873.44
12431000	Disco		738.92
12431000	Baño Maria		11,767.80
12431000	Baño Maria		11,767.80
12431000	Parrilla		7,712.84
12431000	Parrilla		7,712.84
12431000	Parrilla		7,712.84
12431000	Filtro		21,808.00
12431000	Veinte Botiquines		31,961.75
12431000	Parrilla de Calentamiento		13,145.12
12431000	KIT		16,488.18
12431000	Parrilla		6,551.68
12431000	Parrilla		6,551.68
12431000	Regadera		16,419.80
12431000	Lava Ojos		1,424.07
12431000	Lava Ojos		1,424.07
12431000	Lava Ojos		1,424.07
12431000	Lava Ojos		1,424.07
12431000	Balanza Granataria		2,977.49
12431000	Balanza Granataria		2,977.49
12431000	Seis Recipientes		5,949.64
12431000	Cintas		300.00
12431000	Cintas		300.00
12431000	Termometro		6,714.95
12431000	Plicometro		500.01



**GOBIERNO CONSTITUCIONAL DEL ESTADO DE CHIAPAS**  
**UNIVERSIDAD DE CIENCIAS Y ARTES DE CHIAPAS**  
**SISTEMA CONTABLE 2019**  
**RELACIÓN DE BIENES MUEBLES QUE COMPONEN SU PATRIMONIO**  
**Cuenta Pública al 31 de Diciembre de 2019**

CÓDIGO	DESCRIPCIÓN DEL BIEN	Fecha: 21/02/2020	VALOR EN LIBROS
12431000	Antropometro		3,000.00
12431000	Calibrador		2,843.16
12431000	Calibrador		2,843.16
12431000	Pipeta		3,194.64
12431000	Equipo		24,586.49
12431000	Bascula		783.00
12431000	Diez y Siete Camas		208,265.24
12431000	Nueve Botiquines		4,905.69
12431000	Cinco Incubadoras		165,070.68
12431000	Cinco Carros		11,497.92
12431000	Destructor		3,786.24
12431000	Destructor		3,786.24
12431000	Caminadora		46,446.40
12431000	Caminadora		46,446.40
12431000	Caminadora		46,446.40
12431000	Caminadora		46,446.40
12431000	Cinco Motores		20,773.75
12431000	Seis Peachímetros		51,065.00
12431000	Refractometro		8,557.26
12431000	Lampara		4,259.75
12431000	Refractometro		8,557.26
12431000	Cinco Lamparas		21,298.76
12431000	Diez y Seis Estadímetros		40,015.36
12431000	Ocho Charolas		2,336.24
12431000	Tanque		2,488.20
12431000	Tanque		2,488.20
12431000	Tanque		2,488.20
12431000	Medidor		68,874.89
12431000	Medidor		68,874.89
12431000	Medidor		68,874.89
12431000	Medidor		68,874.89
12431000	Refrigerador		16,808.40
12431000	Campaña de Flujo Laminar		66,700.00
12431000	Quince Tijeras		15,631.52
12431000	Cinco Basculas con estadimetro		12,644.00
12431000	Cuarenta y Dos Equipos		1,567,106.96
12431000	Distancimetro		15,041.72
12431000	Distancimetro		15,041.72
12431000	Distancimetro		15,041.72
12431000	Distancimetro		15,041.72
12431000	Ocho Camillas		53,803.36
12431000	Treinta y Dos Sillas		199,410.22
12431000	Veinte y Siete Basculas		61,733.77
12431000	Cinco Doplers		9,715.00
12431000	Pipeta		9,276.46
12431000	Base		488.07
12431000	Diez comodors		8,717.40
12431000	Molinete		48,140.00
12431000	Termometro		359.60
12431000	Sesent Estetoscopios		15,892.00
12431000	Aditamento		185.60
12431000	Veinte y Ocho Mesas		148,969.90
12431000	Contador de Colonias		10,973.60
12431000	Sistema		239,870.99
12431000	Sistema		239,870.99
12431000	Sistema		239,870.99
12431000	Vibrador		2,990.00
12431000	Vibrador		2,990.00
12431000	Vibrador		2,990.00
12431000	Vibrador		2,990.00
12431000	Diez y Siete Microscopios		566,416.75
12431000	Estufa		43,766.80
12431000	Collarin		342.20
12431000	Collarin		342.20
12431000	Collarin		342.20
12431000	Collarin		342.20
12431000	Veinte y Tres Glucometros		19,526.28
12431000	Panel		5,730.40
12431000	Panel		5,730.40
12431000	Aparato		45,378.38
12431000	Aparato		45,378.38
12431000	Cinco Baunamometros		2,296.80
12431000	espectometro (portatil, fuente de luz de deuterio(D <sub>2</sub> ),rango longitud de onda 220 A a 500 NANOMETROS)		79,219.00
12431000	Baño ultrasonico (0.75GAL/2.8LTS,TIMER digital, con calentamiento,120V)		19,227.00
12431000	Bascula (Capacidad de 40KG,minima de 100G,alimentacion 6VCA/600MA)		1,550.00
12431000	Medidor (DE PH/EC/TDS/temperatura)		5,951.99
12431000	Termometro(Infrarojo, de temperatura -25°-6500°C,fuente de ALIM. Bateria DE 9V)		4,999.99
12431000	Equipo(Recubridor giratorio de escritorio)		67,930.59
12431000	Parrilla de calentamiento (Agitacion magnetica,pantalla digital,placa de ceramica vidriada)		9,860.00
12431000	Autoclave (En acero inoxidable,con manometro,válvula de escape y canastilla)		28,478.00
12431000	Agitador (Magnético con plato de ceramica de MED.7.25X7.25",VEL.60 A 1200RPM)		15,439.60
12431000	Equipo (KIT basico de cuantificacion QUBIT 3.0,con fluoimetro QUBIT 3.0)		83,152.57
12431000	microscopio binocular (objetivos SIEDENTORF inclinada a 45°,microcuar,iluminacion halógena)		133,662.78
12431000	Microscopio binocular (otico cabezal inclinado 30°,giratorio 360°,fuente de luz LED)		59,493.55
12431000	Regulador de nitrogeno		2,427.91
12431000	microscopio binocular(cabezal 45°,50° biologico,enfoque macrometrico y micrometrico manual)		21,529.60
12431000	Parrilla de calentamiento (agitacion, temperatura MAX.400°C,velocidad MAX.1.500 R.P.M.)		32,248.00
12431000	Bascula (Capacidad de 200KG,minima de 400G,alimentacion 110VCA+10%/60HZ)		3,400.00

**GOBIERNO CONSTITUCIONAL DEL ESTADO DE CHIAPAS**  
**UNIVERSIDAD DE CIENCIAS Y ARTES DE CHIAPAS**  
**SISTEMA CONTABLE 2019**  
**RELACIÓN DE BIENES MUEBLES QUE COMPONEN SU PATRIMONIO**  
**Cuenta Pública al 31 de Diciembre de 2019**

CÓDIGO	DESCRIPCIÓN DEL BIEN	Fecha: 21/02/2020 VALOR EN LIBROS
12431000	Equipo (URINLIZER-50,semi automatizado,para determinacion quimica en orina)	27,608.00
12431000	Unidad dental (Semi-electrico,sillon ascenso y descenso electrico,control manual)	30,000.00
12431000	Camilla plastica de alta resistencia de polietileno, color amarillo brillante	11,999.98
12431000	Equipo (DBO respitometrico TRACK II,capacidad 6 botellas de 492ML)	5,752.44
12431000	Analizador de temperatura y humedad,de 4 canales,12 BITS,3 sensores internos	9,798.66
12431000	Agitador orbital con control de velocidad de 40 A 300RPM)	25,052.86
12431000	Secadora de manos electrica en aluminio KRAGEN	4,975.00
12431000	Camara de electroforesis horizontal, capacidad de 32 muestras	6,905.48
12431000	Equipo de conjunto de calor y temperatura, energia termica	5,170.12
12431000	Micropipeta variable 500-5000 UL	2,610.00
12431000	Termometro infrarrojo digital tipo Pistol	950.00
12431000	Medidor de concentracion de Clorofila operado por Microprocesador	53,870.40
12431000	Equipo KIT ACCUENTREN PLUS	4,190.00
12431000	Equipo KIT ACCUENTREN PLUS	4,190.00
12431000	Bascula con Analizador Corporal	2,300.00
12431000	Bascula con Analizador composicion Corporal	2,300.00
12431000	Espectrofotometro semi automatico MOCROLAB 400, mediciones Colorimetricas	99,750.00
12431000	Micropipeta Volumen Variable 1000-10000 UL	2,610.00
12431000	Micropipeta Volumen Variable 1000-10000 UL	2,610.00
12431000	Estadimetro con cinta Metrica Retractil	904.00
12431000	Estadimetro con cinta Metrica Retractil	904.00
12431000	Estadimetro con cinta Metrica Retractil	904.00
12431000	Estadimetro con cinta Metrica Retractil	904.00
12431000	Cinco Basculas con Analizadores composicion Corporal	16,250.00
12431000	Medidor Laser de area FOLIAR, bateria recargable de 7.2 V.	169,676.00
12431000	Termometro CRIOGENICO	15,878.00
12431000	Agitador VORTAEX GENIE 2,120 V.	7,970.68
12431000	Equipo Microestacion Climatica, registrador electronico de datos de 4 canales	14,733.84
12431000	GLUCOMETRO PERFORMA ROCHE	876.38
12431000	Estuche de diagnostico	5,046.00
12431000	BAUNOMETRO ANEROIDE PORTATIL	864.20
12431000	Mesa para laboratorio	12,528.00
12431000	Aparato	1,252.80
12431000	Camara	70,071.16
12431000	Campana de Flujo Laminar	189,085.22
12431000	Fotometro	4,259.52
12431000	PLICOMETRO	4,833.17
12431000	Mesa	41,427.50
12431000	Medidor	7,742.15
12431000	Collarin	680.34
12431000	ESTEREOMICROSCOPIO	30,873.55
12431000	Horno	51,739.52
12431000	Espectrofotometro	51,289.40
12431000	Aparato de Rayos X	33,454.40
12431000	Manique	63,026.67
12431000	Colorimetro	934.96
12431000	Penetrometro	7,458.33
12431000	Autoclave	36,744.02
12431000	Juego de Tamices	10,208.00
12431000	Bascula	9,454.28
12431000	Microscopio	20,656.15
12431000	Balanza Granataria	1,998.68
12431000	Balanza	6,040.70
12431000	Sonda	16,949.10
12431000	Estetoscopio	1,500.82
12431000	Lava Ojos	6,003.00
12431000	Dinamometro	8,523.47
12431000	Baunamometro	978.80
12431000	Baño Ultrasonico	19,401.00
12431000	Parrilla de Calentamiento	7,424.00
12431000	Refractrometro	3,902.24
12431000	Antropometro	5,267.93
12431000	Lampara	6,217.60
12431000	Digestor	16,820.00
12431000	Incubadora	23,292.80
12431000	Agitador	7,656.00
12431000	Deshidratador	7,359.04
12431000	BOMBA DE VACIO	15,031.28
12431000	Unidad Dental	47,419.03
12431000	Microscopio Binocular	12,839.39
12431000	Equipo	118,887.18
12431000	Clinometro	3,899.18
12431000	Rebanadora	7,665.00
12431000	Regadera	15,080.00
12431000	Estuche	3,299.04
12431000	Oximetro	10,591.96
12431000	Micropipeta	1,977.32
12431000	Termociclador	80,956.40
12431000	Botiquin	477.90
12431000	Aditamento	94,812.60
12431000	Balanza Analitica	36,823.18
12431000	Desfibrilador	25,349.99
12431000	Baño de Contraste	28,756.40
12431000	Analizador	76,504.39
12431000	Botella	12,791.93
12431000	Flujometro	12,719.81
12431000	Negatoscopio	907.58
12431000	Glucometro	375.84

**GOBIERNO CONSTITUCIONAL DEL ESTADO DE CHIAPAS**  
**UNIVERSIDAD DE CIENCIAS Y ARTES DE CHIAPAS**  
**SISTEMA CONTABLE 2019**  
**RELACIÓN DE BIENES MUEBLES QUE COMPONEN SU PATRIMONIO**  
**Cuenta Pública al 31 de Diciembre de 2019**

Fecha: 21/02/2020

CÓDIGO	DESCRIPCIÓN DEL BIEN	VALOR EN LIBROS
12431000	Campana	132,199.40
12431000	Centrifuga	15,873.44
12431000	Disco	738.92
12431000	Baño María	11,767.80
12431000	Mesa para laboratorio	76,129.28
12431000	Termometro	3,536.28
12431000	Empacadora	24,897.49
12431000	Destilador	76,327.42
12431000	Sistema	26,274.00
12431000	Prensa	19,028.91
12431000	Estadimetro	2,344.41
12431000	Parrilla	7,712.84
12431000	Maquina	1,448.84
12431000	Bascula	1,934.88
12431000	Ocho Mesas para laboratorio	100,224.00
12431000	Quince Camaras	1,051,067.37
12431000	Diez Plicometros	48,331.74
12431000	Mesa	41,427.50
12431000	Diez y Ocho Medidores	139,358.67
12431000	Ocho Collarines	5,442.72
12431000	ESTEREOMICROSCOPIO	30,873.55
12431000	ESTEREOMICROSCOPIO	30,873.55
12431000	ESTEREOMICROSCOPIO	30,873.55
12431000	Seis Hornos	310,437.10
12431000	Aparato de Rayos X	33,454.40
12431000	Maniquie	63,026.67
12431000	Maniquie	63,026.67
12431000	Seis Autoclaves	220,464.09
12431000	Balanza Granataria	1,998.68
12431000	Balanza	6,040.70
12431000	Balanza	6,040.70
12431000	Sonda	16,949.10
12431000	Sonda	16,949.10
12431000	Dinamometro	8,523.47
12431000	Baño Ultrasonico	19,401.00
12431000	Refractometro	3,902.24
12431000	Regadera	15,080.00
12431000	Termometro	3,536.28
12431000	Setenta y Cinco Basculas	709,071.30
12431000	Catorce Microscopios	289,186.05
12431000	Cuarenta y Cinco Estetoscopios	67,537.05
12431000	Cinco Baunametros	4,893.98
12431000	Seis Parrillas de Calentamientos	44,544.00
12431000	Once Antropometros	57,947.28
12431000	Unidad Dental	47,419.03
12431000	Unidad Dental	47,419.03
12431000	Unidad Dental	47,419.03
12431000	Mocroscopio Binocular	12,839.39
12431000	Mocroscopio Binocular	12,839.39
12431000	Mocroscopio Binocular	12,839.39
12431000	Balanza Analitica	36,823.18
12431000	Balanza Analitica	36,823.18
12431000	Balanza Analitica	36,823.18
12431000	Analizador	76,504.39
12431000	Analizador	76,504.39
12431000	Analizador	76,504.39
12431000	Botella	12,791.93
12431000	Botella	12,791.93
12431000	Botella	12,791.93
12431000	Veinte Equipos	2,377,743.51
12431000	Seis Clinometros	23,395.06
12431000	Ocho Micropipetas	15,818.56
12431000	Ocho Botiquines	3,823.20
12431000	Cinco Negatoscopios	4,537.92
12431000	Diez Glucometros	3,758.40
12431000	Cuarenta Estadimetros	93,776.48
12431000	Campana	132,199.40
12431000	Campana	132,199.40
12431000	Centrifuga	15,873.44
12431000	Centrifuga	15,873.44
12431000	Centrifuga	15,873.44
12431000	Disco	738.92
12431000	Baño María	11,767.80
12431000	Baño María	11,767.80
12431000	Parrilla	7,712.84
12431000	Parrilla	7,712.84
12431000	Parrilla	7,712.84
12431000	Filtro	21,808.00
12431000	Veinte Botiquines	31,961.75
12431000	Equipo	3,434.10
12431000	Equipo	3,434.10
12431000	Equipo	3,434.10
12431000	Parrilla de Calentamiento	13,145.12
12431000	KIT	16,488.18
12431000	Parrilla	6,551.68
12431000	Parrilla	6,551.68
12431000	Regadera	16,419.80
12431000	Lava Ojos	1,424.07





**GOBIERNO CONSTITUCIONAL DEL ESTADO DE CHIAPAS**  
**UNIVERSIDAD DE CIENCIAS Y ARTES DE CHIAPAS**  
**SISTEMA CONTABLE 2019**  
**RELACIÓN DE BIENES MUEBLES QUE COMPONEN SU PATRIMONIO**  
**Cuenta Pública al 31 de Diciembre de 2019**

Página 63 de 85

CÓDIGO	DESCRIPCIÓN DEL BIEN	Fecha: 21/02/2020	VALOR EN LIBROS
12431000	Lava Ojos		1,424.07
12431000	Lava Ojos		1,424.07
12431000	Lava Ojos		1,424.07
12431000	Balanza Granataria		2,977.49
12431000	Balanza Granataria		2,977.49
12431000	Seis Recipientes		5,949.64
12431000	Cintas		300.00
12431000	Cintas		300.00
12431000	Termometro		6,714.95
12431000	Plicometro		500.01
12431000	Antropometro		3,000.00
12431000	Calibrador		2,843.16
12431000	Calibrador		2,843.16
12431000	Pipeta		3,194.64
12431000	Equipo		24,586.49
12431000	Bascula		783.00
12431000	Diez y Siete Camas		208,265.24
12431000	Nueve Botiquines		4,905.69
12431000	Cinco Incubadoras		165,070.68
12431000	Cinco Carros		11,497.92
12431000	Destructor		3,786.24
12431000	Destructor		3,786.24
12431000	Caminadora		46,446.40
12431000	Caminadora		46,446.40
12431000	Caminadora		46,446.40
12431000	Caminadora		46,446.40
12431000	Cinco Motores		20,773.75
12431000	Seis Peachímetros		51,065.00
12431000	Refractometro		8,557.26
12431000	Lampara		4,259.75
12431000	Refractometro		8,557.26
12431000	Cinco Lamparas		21,298.76
12431000	Diez y Seis Estadímetros		40,015.36
12431000	Ocho Charolas		2,336.24
12431000	Tanque		2,488.20
12431000	Tanque		2,488.20
12431000	Tanque		2,488.20
12431000	Medidor		68,874.89
12431000	Medidor		68,874.89
12431000	Medidor		68,874.89
12431000	Medidor		68,874.89
12431000	Refrigerador		16,808.40
12431000	Campana de Flujo Laminar		66,700.00
12431000	Quince Tijeras		15,631.52
12431000	Cinco Basculas con estadímetros		12,644.00
12431000	Cuarenta y Dos Equipos		1,567,106.96
12431000	Distancimetro		15,041.72
12431000	Distancimetro		15,041.72
12431000	Distancimetro		15,041.72
12431000	Distancimetro		15,041.72
12431000	Ocho Camillas		53,803.36
12431000	Treinta y Dos Sillas		199,410.22
12431000	Veinte y Siete Basculas		61,733.77
12431000	Cinco Doplers		9,715.00
12431000	Pipeta		9,276.46
12431000	Base		488.07
12431000	Diez comodos		8,717.40
12431000	Molinete		48,140.00
12431000	Termometro		359.60
12431000	Sesenta Estetoscopios		15,892.00
12431000	Aditamento		185.60
12431000	Veinte y Ocho Mesas		148,969.90
12431000	Contador de Colonias		10,973.60
12431000	Sistema		239,870.99
12431000	Sistema		239,870.99
12431000	Sistema		239,870.99
12431000	Vibrador		2,990.00
12431000	Vibrador		2,990.00
12431000	Vibrador		2,990.00
12431000	Vibrador		2,990.00
12431000	Diez y Siete Microscopios		566,416.75
12431000	Estufa		43,766.80
12431000	Collarin		342.20
12431000	Collarin		342.20
12431000	Collarin		342.20
12431000	Collarin		342.20
12431000	Veinte y Tres Glucometros		19,526.28
12431000	Panel		5,730.40
12431000	Panel		5,730.40
12431000	Aparato		45,378.38
12431000	Aparato		45,378.38
12431000	Cinco Baunamometros		2,296.80
12431000	Distancimetro		15,041.72
12431000	Distancimetro		15,041.72
12431000	Distancimetro		15,041.72
12431000	Distancimetro		15,041.72
12431000	Ochos Camillas		53,803.36
12431000	Treinta y Dos Sillas		199,410.22



**GOBIERNO CONSTITUCIONAL DEL ESTADO DE CHIAPAS**  
**UNIVERSIDAD DE CIENCIAS Y ARTES DE CHIAPAS**  
**SISTEMA CONTABLE 2019**  
**RELACIÓN DE BIENES MUEBLES QUE COMPONEN SU PATRIMONIO**  
**Cuenta Pública al 31 de Diciembre de 2019**

Página 64 de 85

CÓDIGO	DESCRIPCIÓN DEL BIEN	Fecha:	21/02/2020
		<b>VALOR EN LIBROS</b>	
12431000	Veinte y Siete Basculas		61,733.77
12431000	Cinco Doplers		9,715.00
12431000	Pipeta		9,276.46
12431000	Base		488.07
12431000	Diez comodors		8,717.40
12431000	Molinete		48,140.00
12431000	Termometro		359.60
12431000	Sesenta Estetoscopios		15,892.00
12431000	Aditamento		185.60
12431000	Veinte y Ocho Mesas		148,969.90
12431000	Contador de Colonias		10,973.60
12431000	Sistema		239,870.99
12431000	Sistema		239,870.99
12431000	Sistema		239,870.99
12431000	Vibrador		2,990.00
12431000	Vibrador		2,990.00
12431000	Vibrador		2,990.00
12431000	Vibrador		2,990.00
12431000	Diez y Siete Microscopios		566,416.75
12431000	Estufa		43,766.80
12431000	Collarin		342.20
12431000	Collarin		342.20
12431000	Collarin		342.20
12431000	Collarin		342.20
12431000	Veinte y Tres Glucometros		19,526.28
12431000	Panel		5,730.40
12431000	Panel		5,730.40
12431000	Aparato		45,378.38
12431000	Aparato		45,378.38
12431000	Cinco Baunamometros		2,296.80
12431000	Caminadora		46,446.40
12431000	Caminadora		46,446.40
12431000	Caminadora		46,446.40
12431000	Caminadora		46,446.40
12431000	Cinco Motores		20,773.75
12431000	Seis Peachimetros		51,065.00
12431000	Refractometro		8,557.26
12431000	Lampara		4,259.75
12431000	Refractometro		8,557.26
12431000	Cinco Lamparas		21,298.76
12431000	Diez y Seis Estadimetros		40,015.36
12431000	Ocho Charolas		2,336.24
12431000	Tanque		2,488.20
12431000	Tanque		2,488.20
12431000	Tanque		2,488.20
12431000	Medidor		68,874.89
12431000	Medidor		68,874.89
12431000	Medidor		68,874.89
12431000	Medidor		68,874.89
12431000	Refrigerador		16,808.40
12431000	Campana de Flujo Laminar		66,700.00
12431000	Quince Tijeras		15,631.52
12431000	Cinco Basculas con estadimetros		12,644.00
12431000	Cuarenta y Dos Equipos		1,567,106.96
12431000	Caminadora		46,446.40
12431000	Caminadora		46,446.40
12431000	Caminadora		46,446.40
12431000	Caminadora		46,446.40
12431000	Cinco Motores		20,773.75
12431000	Seis Peachimetros		51,065.00
12431000	Refractometro		8,557.26
12431000	Lampara		4,259.75
12431000	Refractometro		8,557.26
12431000	Cinco Lamparas		21,298.76
12431000	Diez y Seis Estadimetros		40,015.36
12431000	Ocho Charolas		2,336.24
12431000	Tanque		2,488.20
12431000	Tanque		2,488.20
12431000	Tanque		2,488.20
12431000	Medidor		68,874.89
12431000	Medidor		68,874.89
12431000	Medidor		68,874.89
12431000	Medidor		68,874.89
12431000	Refrigerador		16,808.40
12431000	Campana de Flujo Laminar		66,700.00
12431000	Quince Tijeras		15,631.52
12431000	Cinco Basculas con estadimetros		12,644.00
12431000	Cuarenta y Dos Equipos		1,567,106.96
12431000	Medidor		68,874.89
12431000	Medidor		68,874.89
12431000	Medidor		68,874.89
12431000	Medidor		68,874.89
12431000	Refrigerador		16,808.40
12431000	Campana de Flujo Laminar		66,700.00
12431000	Tijera		1,042.10
12431000	Medidor		68,874.89
12431000	Medidor		68,874.89
12431000	Medidor		68,874.89

**GOBIERNO CONSTITUCIONAL DEL ESTADO DE CHIAPAS**  
**UNIVERSIDAD DE CIENCIAS Y ARTES DE CHIAPAS**  
**SISTEMA CONTABLE 2019**  
**RELACIÓN DE BIENES MUEBLES QUE COMPONEN SU PATRIMONIO**  
**Cuenta Pública al 31 de Diciembre de 2019**

CÓDIGO	DESCRIPCIÓN DEL BIEN	Fecha: 21/02/2020	VALOR EN LIBROS
12431000	Medidor		68,874.89
12431000	Refrigerador		16,808.40
12431000	Campana de Flujo Laminar		66,700.00
12431000	Tijera		1,042.10
12431000	Cinco Bascula con estadímetros		12,644.00
12431000	Cama		2,899.00
12431000	Aditamento		1,196.33
12431000	Aditamento		1,196.33
12431000	Aditamento		1,196.33
12431000	Botiquin		418.41
12431000	Botiquin		418.41
12431000	Botiquin		418.41
12431000	Botiquin		418.41
12431000	Aparato		1,799.00
12431000	Colchon		4,907.00
12431000	Caja		1,148.40
12431000	Caja		1,148.40
12431000	Caja		1,148.40
12431000	Caja		1,148.40
12431000	Cilindro		1,926.50
12431000	Cilindro		1,926.50
12431000	Bicicleta		3,998.99
12431000	Caminadora		9,999.00
12431000	Barra		7,350.00
12431000	Equipo		5,580.01
12431000	Laser		50,857.69
12431000	Equipo de Electroforesis		31,373.36
12431000	Campana		66,494.97
12431000	Lavador		881.83
12431000	Olla de Presion		995.00
12431000	Ocho Termoagitadores		54,167.36
12431000	Diez Medidores		340,295.28
12431000	Carro Camilla		4,048.40
12431000	Flujometro		487.20
12431000	Tanque		10,495.68
12431000	Molino		11,310.00
12431000	Radiovisiografo		66,000.00
12431000	Barra		4,326.08
12431000	Bascula con Estadimetro		2,900.87
12431000	Bascula con Estadimetro		2,900.87
12431000	Bascula con Estadimetro		2,900.87
12431000	Bascula con Estadimetro		2,900.87
12431000	Escalericilla		1,186.68
12431000	Negatoscopio		2,335.66
12431000	Pieza de Mano de Alta Velocidad		3,712.00
12431000	Seis Negatoscopios		14,013.96
12431000	Pieza de Mano de Alta Velocidad		3,712.00
12431000	Sarten		740.00
12431000	Sarten		740.00
12431000	Diez y Ocho Basculas		44,413.12
12431000	Nueve Cavitrón		85,100.01
12431000	Campana de Flujo Laminar		62,699.16
12431000	Treinta y Tres Equipos		823,459.35
12431000	Parrilla de Calentamiento		18,398.69
12431000	Parrilla de Calentamiento		18,398.69
12431000	Congelador		87,025.52
12431000	DOPLER		2,062.48
12431000	DOPLER		2,062.48
12431000	Trans-Iluminador		27,724.00
12431000	Cinco Robots		34,499.96
12431000	Base		607.84
12431000	Budinera		599.72
12431000	Ocho Comodos		6,885.76
12431000	Trece Estetoscopios		1,902.40
12431000	Botiquin		421.04
12431000	Botiquin		421.04
12431000	Botiquin		421.04
12431000	Carro		4,604.57
12431000	Carro		4,604.57
12431000	Carro		4,604.57
12431000	Carro		4,604.57
12431000	Fotometro		23,470.94
12431000	Fotometro		23,470.94
12431000	Incubadora		24,321.86
12431000	Incubadora		24,321.86
12431000	Incubadora		24,321.86
12431000	Incubadora		24,321.86
12431000	Eyector Quirurgico		5,684.00
12431000	Eyector Quirurgico		5,684.00
12431000	Eyector Quirurgico		5,684.00
12431000	Micromotor		14,767.49
12431000	Micromotor		14,767.49
12431000	Micromotor		14,767.49
12431000	Dinamometro		4,850.00
12431000	Estacion		34,572.36
12431000	Cinco Camas		24,230.00
12431000	Espejo		7,483.97
12431000	Espejo		7,483.97



**GOBIERNO CONSTITUCIONAL DEL ESTADO DE CHIAPAS**  
**UNIVERSIDAD DE CIENCIAS Y ARTES DE CHIAPAS**  
**SISTEMA CONTABLE 2019**  
**RELACIÓN DE BIENES MUEBLES QUE COMPONEN SU PATRIMONIO**  
**Cuenta Pública al 31 de Diciembre de 2019**

CÓDIGO	DESCRIPCIÓN DEL BIEN	Fecha: 21/02/2020	VALOR EN LIBROS
12431000	Analizador		16,364.12
12431000	Siete Amalgadores		34,521.60
12431000	Pieza de Mano		2,900.00
12431000	Pieza de Mano		2,900.00
12431000	Treinta y Cuatro Microscopios		668,951.56
12431000	Veinte Un Mesas		369,010.74
12431000	Contador de Colonias		7,026.70
12431000	Contador de Colonias		7,026.70
12431000	Cinco Electro Bisturie		94,929.09
12431000	Diez y Nueve Baunamómetros		18,537.35
12431000	Estufa		19,637.35
12431000	Sistema		89,871.00
12431000	Sistema		89,871.00
12431000	Detector		499,999.85
12431000	Olla		488.50
12431000	Olla		488.50
12431000	Olla		488.50
12431000	Olla		488.50
12431000	Bomba de vacío		6,281.98
12431000	Bomba de vacío		6,281.98
12431000	Cinco Cajas		11,827.36
12431000	Nebulizador		778.49
12431000	Maniquie		38,195.27
12431000	Maniquie		38,195.27
12431000	Maniquie		38,195.27
12431000	Maniquie		38,195.27
12431000	Nueve Balanzas Granatarias		10,045.90
12431000	Tococardígrafo		40,484.00
12431000	Ocho Colchones		33,013.78
12431000	Liofilizadora		122,679.28
12431000	Fujómetro		30,002.24
12431000	Combo		41,507.50
12431000	Combo		41,507.50
12431000	Seis Micropipetas		8,682.25
12431000	Espectofómetro		108,437.96
12431000	Espectofómetro		108,437.96
12431000	Pinza		1,274.73
12431000	Pinza		1,274.73
12431000	Pinza		1,274.73
12431000	Pinza		1,274.73
12431000	Esqueleto		5,945.00
12431000	Ocho Tripies		4,361.60
12431000	Doce Agitadores		149,137.36
12431000	Cinco Lámparas Fotocurable		14,838.19
12431000	Once Plicómetros		22,450.00
12431000	Veinte y Tres Unidades Dentales		1,047,257.83
12431000	Horno		28,015.55
12431000	Horno		28,015.55
12431000	Horno		28,015.55
12431000	Ocho Autoclaves		165,181.68
12431000	Horno de Secado		39,388.32
12431000	Horno de Secado		39,388.32
12431000	Mesa de Exploración		3,810.60
12431000	Mesa de Exploración		3,810.60
12431000	Ultrasonido		31,864.81
12431000	Ultrasonido		31,864.81
12431000	Ultrasonido		31,864.81
12431000	Baño María		15,105.91
12431000	Baño María		15,105.91
12431000	Baño María		15,105.91
12431000	Aparato de Rayos X		29,785.00
12431000	Aparato de Rayos X		29,785.00
12431000	Fuente		2,650.01
12431000	Fuente		2,650.01
12431000	Parrilla		6,443.80
12431000	Destilador		68,189.12
12431000	Cincuenta y Cinco Microscopios Binoculares		462,308.17
12431000	Termoclador		75,000.00
12431000	Nueve Estetoscopios		82,773.54
12431000	Ocho Balanzas Analíticas		130,055.44
12431000	Bascula de Piso		1,550.00
12431000	Evaporador		95,135.08
12431000	Microtomo		32,973.00
12431000	Balanza		7,682.17
12431000	Balanza		7,682.17
12431000	Cinco Toruñeros		1,618.95
12431000	Seis Estuches		18,524.62
12431000	Diez y Nueve Tamiz		28,237.42
12431000	Instrumental		7,482.00
12431000	Instrumental		7,482.00
12431000	Ocho Cubetas		4,319.84
12431000	Localizador		5,684.00
12431000	Localizador		5,684.00
12431000	Localizador		5,684.00
12431000	Localizador		5,684.00
12431000	Peachimetro		7,113.70
12431000	Peachimetro		7,113.70
12431000	Peachimetro		7,113.70



**GOBIERNO CONSTITUCIONAL DEL ESTADO DE CHIAPAS**  
**UNIVERSIDAD DE CIENCIAS Y ARTES DE CHIAPAS**  
**SISTEMA CONTABLE 2019**  
**RELACIÓN DE BIENES MUEBLES QUE COMPONEN SU PATRIMONIO**  
**Cuenta Pública al 31 de Diciembre de 2019**

CÓDIGO	DESCRIPCIÓN DEL BIEN	Fecha: 21/02/2020	VALOR EN LIBROS
12431000	Peachimetro		7,113.70
12431000	Doce Estadímetros		44,928.24
12431000	Calibrador		2,378.00
12431000	Centrifuga		11,753.70
12431000	Centrifuga		11,753.70
12431000	Refractometro		2,317.68
12431000	KIT		297.00
12431000	KIT		297.00
12431000	KIT		297.00
12431000	KIT		297.00
12431000	Diez y Seis Lamparas		52,326.35
12431000	Compresero		25,744.14
12431000	Compresero		25,744.14
12431000	Compresero		25,744.14
12431000	Veinte y Ocho Mesas		148,969.90
12431000	Contador de Colonias		10,973.60
12431000	Sistema		239,870.99
12431000	Sistema		239,870.99
12431000	Sistema		239,870.99
12431000	Vibrador		2,990.00
12431000	Vibrador		2,990.00
12431000	Vibrador		2,990.00
12431000	Vibrador		2,990.00
12431000	Diez y Siete Microscopios		566,416.75
12431000	Estufa		43,766.80
12431000	Collarin		342.20
12431000	Collarin		342.20
12431000	Collarin		342.20
12431000	Collarin		342.20
12431000	Veinte y Tres Glucometros		19,526.28
12431000	Panel		5,730.40
12431000	Panel		5,730.40
12431000	Aparato		45,378.38
12431000	Aparato		45,378.38
12431000	Cinco Baunamometros		2,296.80
12431000	Caminadora		46,446.40
12431000	Caminadora		46,446.40
12431000	Caminadora		46,446.40
12431000	Caminadora		46,446.40
12431000	Cinco Motores		20,773.75
12431000	Seis Peachímetros		51,065.00
12431000	Refractometro		8,557.26
12431000	Lampara		4,259.75
12431000	Refractometro		8,557.26
12431000	Cinco Lamparas		21,298.76
12431000	Diez y Seis Estadímetros		40,015.36
12431000	Ocho Charolas		2,336.24
12431000	Tanque		2,488.20
12431000	Tanque		2,488.20
12431000	Tanque		2,488.20
12431000	Medidor		68,874.89
12431000	Medidor		68,874.89
12431000	Medidor		68,874.89
12431000	Medidor		68,874.89
12431000	Refrigerador		16,808.40
12431000	Campana de Flujo Laminar		66,700.00
12431000	Quince Tijeras		15,631.52
12431000	Cinco Basculas con estadimetro		12,644.00
12431000	Cuarenta y Dos Equipos		1,567,106.96
12431000	Caminadora		46,446.40
12431000	Caminadora		46,446.40
12431000	Caminadora		46,446.40
12431000	Caminadora		46,446.40
12431000	Cinco Motores		20,773.75
12431000	Seis Peachímetros		51,065.00
12431000	Refractometro		8,557.26
12431000	Lampara		4,259.75
12431000	Refractometro		8,557.26
12431000	Cinco Lamparas		21,298.76
12431000	Diez y Seis Estadímetros		40,015.36
12431000	Ocho Charolas		2,336.24
12431000	Tanque		2,488.20
12431000	Tanque		2,488.20
12431000	Tanque		2,488.20
12431000	Medidor		68,874.89
12431000	Medidor		68,874.89
12431000	Medidor		68,874.89
12431000	Medidor		68,874.89
12431000	Refrigerador		16,808.40
12431000	Campana de Flujo Laminar		66,700.00
12431000	Quince Tijeras		15,631.52
12431000	Cinco Basculas con estadimetro		12,644.00
12431000	Cuarenta y Dos Equipos		1,567,106.96
12431000	Medidor		68,874.89
12431000	Medidor		68,874.89
12431000	Medidor		68,874.89
12431000	Medidor		68,874.89
12431000	Refrigerador		16,808.40



**GOBIERNO CONSTITUCIONAL DEL ESTADO DE CHIAPAS**  
**UNIVERSIDAD DE CIENCIAS Y ARTES DE CHIAPAS**  
**SISTEMA CONTABLE 2019**  
**RELACIÓN DE BIENES MUEBLES QUE COMPONEN SU PATRIMONIO**  
**Cuenta Pública al 31 de Diciembre de 2019**

Página 68 de 85

CÓDIGO	DESCRIPCIÓN DEL BIEN	Fecha: 21/02/2020	VALOR EN LIBROS
12431000	Campana de Flujo Laminar		66,700.00
12431000	Tijera		1,042.10
12431000	Medidor		68,874.89
12431000	Medidor		68,874.89
12431000	Medidor		68,874.89
12431000	Medidor		68,874.89
12431000	Refrigerador		16,808.40
12431000	Campana de Flujo Laminar		66,700.00
12431000	Tijera		1,042.10
12431000	Cinco Basculas con estadímetros		12,644.00
12431000	Cama		2,899.00
12431000	Aditamento		1,196.33
12431000	Aditamento		1,196.33
12431000	Aditamento		1,196.33
12431000	Botiquin		418.41
12431000	Botiquin		418.41
12431000	Botiquin		418.41
12431000	Botiquin		418.41
12431000	Botiquin		418.41
12431000	Aparato		1,799.00
12431000	Colchon		4,907.00
12431000	Caja		1,148.40
12431000	Caja		1,148.40
12431000	Caja		1,148.40
12431000	Caja		1,148.40
12431000	Cilindro		1,926.50
12431000	Cilindro		1,926.50
12431000	Bicicleta		3,998.99
12431000	Caminadora		9,999.00
12431000	Barra		7,350.00
12431000	Equipo		5,580.01
12431000	Laser		50,857.69
12431000	Equipo de Electroforesis		31,373.36
12431000	Campana		66,494.97
12431000	Lavador		881.83
12431000	Olla de Presion		995.00
12431000	Ocho Termoagitadores		54,167.36
12431000	Diez Medidores		340,295.28
12431000	Carro Camilla		4,048.40
12431000	Fujometro		487.20
12431000	Tanque		10,495.68
12431000	Molino		11,310.00
12431000	Radiovisiografo		66,000.00
12431000	Barra		4,326.08
12431000	Bascula con Estadimetro		2,900.87
12431000	Bascula con Estadimetro		2,900.87
12431000	Bascula con Estadimetro		2,900.87
12431000	Bascula con Estadimetro		2,900.87
12431000	Escalerrilla		1,186.68
12431000	Negatoscopio		2,335.66
12431000	Pieza de Mano de Alta Velocidad		3,712.00
12431000	Seis Negatoscopios		14,013.96
12431000	Pieza de Mano de Alta Velocidad		3,712.00
12431000	Sarten		740.00
12431000	Sarten		740.00
12431000	Diez y Ocho Basculas		44,413.12
12431000	Nueve Cavitron		85,100.01
12431000	Campana de Flujo Laminar		62,699.16
12431000	Treinta y Tres Equipos		823,459.35
12431000	Parrilla de Calentamiento		18,398.69
12431000	Parrilla de Calentamiento		18,398.69
12431000	Congelador		87,025.52
12431000	DOPLER		2,062.48
12431000	DOPLER		2,062.48
12431000	Trans-Iuminador		27,724.00
12431000	Cinco Robots		34,499.96
12431000	Base		607.84
12431000	Budinera		599.72
12431000	Ocho Comodos		6,885.76
12431000	Trece Estetoscopios		1,902.40
12431000	Botiquin		421.04
12431000	Botiquin		421.04
12431000	Botiquin		421.04
12431000	Carro		4,604.57
12431000	Carro		4,604.57
12431000	Carro		4,604.57
12431000	Carro		4,604.57
12431000	Fotometro		23,470.94
12431000	Fotometro		23,470.94
12431000	Incubadora		24,321.86
12431000	Incubadora		24,321.86
12431000	Incubadora		24,321.86
12431000	Incubadora		24,321.86
12431000	Eyector Quirurgico		5,684.00
12431000	Eyector Quirurgico		5,684.00
12431000	Eyector Quirurgico		5,684.00
12431000	Micromotor		14,767.49
12431000	Micromotor		14,767.49
12431000	Micromotor		14,767.49



GOBIERNO CONSTITUCIONAL DEL ESTADO DE CHIAPAS  
UNIVERSIDAD DE CIENCIAS Y ARTES DE CHIAPAS  
SISTEMA CONTABLE 2019  
RELACIÓN DE BIENES MUEBLES QUE COMPONEN SU PATRIMONIO  
Cuenta Pública al 31 de Diciembre de 2019

Página 69 de 85

CÓDIGO	DESCRIPCIÓN DEL BIEN	Fecha: 21/02/2020	VALOR EN LIBROS
12431000	Dinamometro		4,850.00
12431000	Estacion		34,572.36
12431000	Cinco Camas		24,230.00
12431000	Espejo		7,483.97
12431000	Espejo		7,483.97
12431000	Analizador		16,364.12
12431000	Siete Amalgadores		34,521.60
12431000	Pieza de Mano		2,900.00
12431000	Pieza de Mano		2,900.00
12431000	Treinta y Cuatro Microscopios		668,951.56
12431000	Veinte y Un Mesas		369,010.74
12431000	Contador de Colonias		7,026.70
12431000	Contador de Colonias		7,026.70
12431000	Cinco Electro Bisturie		94,929.09
12431000	Diez y Nueve Baunametros		18,537.35
12431000	Estufa		19,637.35
12431000	Sistema		89,871.00
12431000	Sistema		89,871.00
12431000	Detector		499,999.85
12431000	Olla		488.50
12431000	Olla		488.50
12431000	Olla		488.50
12431000	Olla		488.50
12431000	Bomba de vacio		6,281.98
12431000	Bomba de vacio		6,281.98
12431000	Cinco Cajas		11,827.36
12431000	Nebulizador		778.49
12431000	Maniquie		38,195.27
12431000	Maniquie		38,195.27
12431000	Maniquie		38,195.27
12431000	Maniquie		38,195.27
12431000	Nueve Balanzas Granatarias		10,045.60
12431000	Tococardiografo		40,484.00
12431000	Ocho Colchones		33,013.78
12431000	Liofilizadora		122,679.28
12431000	Fujometro		30,002.24
12431000	Combo		41,507.50
12431000	Combo		41,507.50
12431000	Seis Micropipetas		8,682.25
12431000	Espactofometro		108,437.96
12431000	Espactofometro		108,437.96
12431000	Pinza		1,274.73
12431000	Pinza		1,274.73
12431000	Pinza		1,274.73
12431000	Pinza		1,274.73
12431000	Esqueleto		5,945.00
12431000	Ocho Tripies		4,361.60
12431000	Doce Agitadores		149,137.36
12431000	Cinco Lamparas Fotocurables		14,838.19
12431000	Once Plicometros		22,450.00
12431000	Veinte y Tres Unidades Dentales		1,047,257.83
12431000	Horno		28,015.55
12431000	Horno		28,015.55
12431000	Horno		28,015.55
12431000	Ocho Autoclaves		165,181.68
12431000	Horno de Secado		39,388.32
12431000	Horno de Secado		39,388.32
12431000	Mesa de Exploracion		3,810.60
12431000	Mesa de Exploracion		3,810.60
12431000	Ultrasonido		31,864.81
12431000	Ultrasonido		31,864.81
12431000	Ultrasonido		31,864.81
12431000	Baño Maria		15,105.91
12431000	Baño Maria		15,105.91
12431000	Baño Maria		15,105.91
12431000	Aparato de Rayos X		29,785.00
12431000	Aparato de Rayos X		29,785.00
12431000	Fuente		2,650.01
12431000	Fuente		2,650.01
12431000	Parrilla		6,443.80
12431000	Destilador		68,189.12
12431000	Cincuenta y Cinco Microscopios Binoculares		462,308.17
12431000	Termociclador		75,000.00
12431000	Nueve Estetoscopios		82,773.54
12431000	Ocho Balanzas Analiticas		130,055.44
12431000	Bascula de Piso		1,550.00
12431000	Evaporador		95,135.08
12431000	Microtomo		32,973.00
12431000	Seis Estuches		18,524.62
12431000	Diez y Nueve Tamiz		28,237.42
12431000	Instrumental		7,482.00
12431000	Instrumental		7,482.00
12431000	Ocho Cubetas		4,319.84
12431000	Localizador		5,684.00
12431000	Localizador		5,684.00
12431000	Peachimetro		7,113.70
12431000	Peachimetro		7,113.70
12431000	Peachimetro		7,113.70



**GOBIERNO CONSTITUCIONAL DEL ESTADO DE CHIAPAS**  
**UNIVERSIDAD DE CIENCIAS Y ARTES DE CHIAPAS**  
**SISTEMA CONTABLE 2019**  
**RELACIÓN DE BIENES MUEBLES QUE COMPONEN SU PATRIMONIO**  
**Cuenta Pública al 31 de Diciembre de 2019**

Página 70 de 85

CÓDIGO	DESCRIPCIÓN DEL BIEN	Fecha:	21/02/2020	VALOR EN LIBROS
12431000	Peachimetro			7,113.70
12431000	Doce Estadímetros			44,928.24
12431000	Calibrador			2,378.00
12431000	Centrifuga			11,753.70
12431000	Centrifuga			11,753.70
12431000	Refractometro			2,317.68
12431000	KIT			297.00
12431000	KIT			297.00
12431000	KIT			297.00
12431000	KIT			297.00
12431000	Diez y Seis Lamparas			52,326.35
12431000	Compresero			25,744.14
12431000	Compresero			25,744.14
12431000	Compresero			25,744.14
12431000	Campana			132,199.40
12431000	Campana			132,199.40
12431000	Centrifuga			15,873.44
12431000	Centrifuga			15,873.44
12431000	Centrifuga			15,873.44
12431000	Disco			738.92
12431000	Baño Maria			11,767.80
12431000	Baño Maria			11,767.80
12431000	Parrilla			7,712.84
12431000	Parrilla			7,712.84
12431000	Parrilla			7,712.84
12431000	Filtro			21,808.00
12431000	Veinte Botiquines			31,961.75
12431000	Equipo			3,434.10
12431000	Equipo			3,434.10
12431000	Equipo			3,434.10
12431000	Parrilla de Calentamiento			13,145.12
12431000	KIT			16,488.18
12431000	Parrilla			6,551.68
12431000	Parrilla			6,551.68
12431000	Regadera			16,419.80
12431000	Lava Ojos			1,424.07
12431000	Lava Ojos			1,424.07
12431000	Lava Ojos			1,424.07
12431000	Lava Ojos			1,424.07
12431000	Balanza Granataria			2,977.49
12431000	Balanza Granataria			2,977.49
12431000	Seis Recipientes			5,949.64
12431000	Cintas			300.00
12431000	Cintas			300.00
12431000	Termometro			6,714.95
12431000	Plicometro			500.01
12431000	Antropometro			3,000.00
12431000	Calibrador			2,843.16
12431000	Calibrador			2,843.16
12431000	Pipeta			3,194.64
12431000	Equipo			24,586.49
12431000	Bascula			783.00
12431000	Diez y Siete Camas			208,265.24
12431000	Nueve Botiquines			4,905.69
12431000	Cinco Incubadoras			165,070.68
12431000	Cinco Carros			11,497.92
12431000	Destructor			3,786.24
12431000	Destructor			3,786.24
12431000	Caminadora			46,446.40
12431000	Caminadora			46,446.40
12431000	Caminadora			46,446.40
12431000	Caminadora			46,446.40
12431000	Cinco Motores			20,773.75
12431000	Seis Peachimetros			51,065.00
12431000	Refractometro			8,557.26
12431000	Lampara			4,259.75
12431000	Refractometro			8,557.26
12431000	Cinco Lamparas			21,298.76
12431000	Diez y Seis Estadímetros			40,015.36
12431000	Ocho Charolas			2,336.24
12431000	Tanque			2,488.20
12431000	Tanque			2,488.20
12431000	Tanque			2,488.20
12431000	Medidor			68,874.89
12431000	Medidor			68,874.89
12431000	Medidor			68,874.89
12431000	Medidor			68,874.89
12431000	Refrigerador			16,808.40
12431000	Campana de Flujo Laminar			66,700.00
12431000	Quince Tijeras			15,631.52
12431000	Cinco Basculas con estadímetros			12,644.00
12431000	Cuarenta y Dos Equipos			1,567,106.96
12431000	Distancimetro			15,041.72
12431000	Distancimetro			15,041.72
12431000	Distancimetro			15,041.72
12431000	Distancimetro			15,041.72
12431000	Ocho Camillas			53,803.36
12431000	Treinta y Dos Sillas			199,410.22



**GOBIERNO CONSTITUCIONAL DEL ESTADO DE CHIAPAS**  
**UNIVERSIDAD DE CIENCIAS Y ARTES DE CHIAPAS**  
**SISTEMA CONTABLE 2019**  
**RELACIÓN DE BIENES MUEBLES QUE COMPONEN SU PATRIMONIO**  
**Cuenta Pública al 31 de Diciembre de 2019**

CÓDIGO	DESCRIPCIÓN DEL BIEN	Fecha:	21/02/2020	VALOR EN LIBROS
12431000	Veinte y Siete Basculas			61,733.77
12431000	Cinco Doplers			9,715.00
12431000	Pipeta			9,276.46
12431000	Base			488.07
12431000	Diez Comodos			8,717.40
12431000	Molinete			48,140.00
12431000	Termometro			359.60
12431000	Sesenta Estetoscopios			15,892.00
12431000	Aditamento			185.60
12431000	Veinte y Ocho Mesas			148,969.90
12431000	Contador de Colonias			10,973.60
12431000	Sistema			239,870.99
12431000	Sistema			239,870.99
12431000	Sistema			239,870.99
12431000	Vibrador			2,990.00
12431000	Vibrador			2,990.00
12431000	Vibrador			2,990.00
12431000	Vibrador			2,990.00
12431000	Diez y Siete Microscopios			566,416.75
12431000	Estufa			43,766.80
12431000	Collarin			342.20
12431000	Collarin			342.20
12431000	Collarin			342.20
12431000	Collarin			342.20
12431000	Veinte y Tres Glucometros			19,526.28
12431000	Panel			5,730.40
12431000	Panel			5,730.40
12431000	Aparato			45,378.38
12431000	Aparato			45,378.38
12431000	Cinco Baunamometros			2,296.80
12431000	Distancimetro			15,041.72
12431000	Distancimetro			15,041.72
12431000	Distancimetro			15,041.72
12431000	Distancimetro			15,041.72
12431000	Ocho Camillas			53,803.36
12431000	Treinta y Dos Sillas			199,410.22
12431000	Veinte y Siete Basculas			61,733.77
12431000	Cinco Doplers			9,715.00
12431000	Pipeta			9,276.46
12431000	Base			488.07
12431000	Diez Comodos			8,717.40
12431000	Molinete			48,140.00
12431000	Termometro			359.60
12431000	Sesenta Estetoscopios			15,892.00
12431000	Aditamento			185.60
12431000	espectrofotometro (portatil, fuente de luz de deuterio(DV),rango longitud de onda 220 A 800 NANOMETROS)			79,219.00
12431000	Baño ultrasonico (0.75GAL/2.8LTS,TIMER digital, con calentamiento,120V)			19,227.00
12431000	Bascula (Capacidad de 40KG,minima de 100G,alimentacion 6VCA/600MA)			1,550.00
12431000	Medidor (DE PH/EC/TDS/temperatura)			5,951.99
12431000	Termometro(Infrarojo, de temperatura -25°-6500°C,fuente de ALIM. Bateria DE 9V)			4,999.99
12431000	Equipo(Recubridor giratorio de escritorio)			67,930.59
12431000	Parrilla de calentamiento (Agitacion magnetica,pantalla digital,placa de ceramica vidriada)			9,860.00
12431000	Autoclave (En acero inoxidable,con manometro,válvula de escape y canastilla)			28,478.00
12431000	Agitador (Magnetico con plato de ceramica de MED.7.25X7.25",VEL.60 A 1200RPM)			15,439.60
12431000	Equipo (KIT basico de cuantificacion QUBIT 3.0,con fluorimetro QUBIT 3.0)			83,152.57
12431000	microscopio binocular (verificado oficialmente por el laboratorio de calibración,alimentación halógena)			133,662.78
12431000	Microscopio binocular (otico cabezal inclinado 30°,giratorio 360°,fuente de luz LED)			59,493.55
12431000	Regulador de nitrógeno			2,427.91
12431000	microscopio binocular(cabezal 45°,cubo biologico,enfoque macrometrico y micrometrico manual)			21,529.60
12431000	Parrilla de calentamiento (agitacion, temperatura MAX.400°C,velocidad MAX.1,500 R.P.M.)			32,248.00
12431000	Bascula (Capacidad de 200KG,minima de 400G,alimentacion 110VCA+-10%/60HZ)			3,400.00
12431000	Equipo (URINLIZER-50,semi automatizado,para determinacion quimica en orina)			27,608.00
12431000	Unidad dental (Semi-electrico,sillon ascenso y descenso electrico,control manual)			30,000.00
12431000	Camilla plastica de alta resistencia de polietileno, color amarillo brillante			11,999.98
12431000	Equipo (DBO respitometrico TRACK II,capacidad 6 botellas de 492ML)			5,752.44
12431000	Analizador de temperatura y humedad,de 4 canales,12 BITS,3 sensores internos			9,798.66
12431000	Agitador orbital con control de velocidad de 40 A 300RPM)			25,052.86
12431000	Secadora de manos electrica en aluminio KRAGEN			4,975.00
12431000	Camara de electroforesis horizontal, capacidad de 32 muestras			6,905.48
12431000	Equipo de conjunto de calor y temperatura, energia termica			5,170.12
12431000	Micropipeta variable 500-5000 UL			2,610.00
12431000	Termometro infrarrojo digital tipo Pistol			950.00
12431000	Medidor de concentracion de Clorofila operado por Microprocesador			53,870.40
12431000	Equipo KIT ACCUENTREN PLUS			4,190.00
12431000	Equipo KIT ACCUENTREN PLUS			4,190.00
12431000	Bascula con Analizador Corporal			2,300.00
12431000	Bascula con Analizador composicion Corporal			2,300.00
12431000	Espectrofotometro semi automatico MOCROLAB 400, mediciones Colorimetricas			99,750.00
12431000	Micropipeta Volumen Variable 1000-10000 UL			2,610.00
12431000	Micropipeta Volumen Variable 1000-10000 UL			2,610.00
12431000	Estadimetro con cinta Metrica Retractil			904.00
12431000	Estadimetro con cinta Metrica Retractil			904.00
12431000	Estadimetro con cinta Metrica Retractil			904.00
12431000	Estadimetro con cinta Metrica Retractil			904.00
12431000	Cinco Basculas con Analizadores composicion Corporal			16,250.00
12431000	Medidor Laser de area FOLIAR, bateria recargable de 7.2 V.			169,676.00
12431000	Termometro CRIOGENICO			15,878.00
12431000	Agitador VORTAEX GENIE 2, 120 V.			7,970.68

**GOBIERNO CONSTITUCIONAL DEL ESTADO DE CHIAPAS**  
**UNIVERSIDAD DE CIENCIAS Y ARTES DE CHIAPAS**  
**SISTEMA CONTABLE 2019**  
**RELACIÓN DE BIENES MUEBLES QUE COMPONEN SU PATRIMONIO**  
**Cuenta Pública al 31 de Diciembre de 2019**

CÓDIGO	DESCRIPCIÓN DEL BIEN	Fecha:	21/02/2020	VALOR EN LIBROS
12431000	Equipo Microestacion Climatica, registrador electronico de datos de 4 canales			14,733.84
12431000	GLUCOMETRO PERFORMA ROCHE			876.38
12431000	Estuche de diagnostico			5,046.00
12431000	BAUNOMETRO ANEROIDE PORTATIL			864.20
12431000	Mesa para laboratorio			12,528.00
12431000	Aparato			1,252.80
12431000	Camara			70,071.16
12431000	Campana de Flujo Laminar			189,085.22
12431000	Fotometro			4,259.52
12431000	PLICOMETRO			4,833.17
12431000	Mesa			41,427.50
12431000	Medidor			7,742.15
12431000	Collarin			680.34
12431000	ESTEREOMICROSCOPIO			30,873.55
12431000	Horno			51,739.52
12431000	Espectrofometro			51,289.40
12431000	Aparato de Rayos X			33,454.40
12431000	Maniquie			63,026.67
12431000	Colorimetro			934.96
12431000	Penetrometro			7,458.33
12431000	Autoclave			36,744.02
12431000	Juego de Tamices			10,208.00
12431000	Bascula			9,454.28
12431000	Microscopio			20,656.15
12431000	Balanza Granataria			1,998.68
12431000	Balanza			6,040.70
12431000	Sonda			16,949.10
12431000	Estetoscopio			1,500.82
12431000	Lava Ojos			6,003.00
12431000	Dinamometro			8,523.47
12431000	Baunamometro			978.80
12431000	Baño Ultrasonico			19,401.00
12431000	Parrilla de Calentamiento			7,424.00
12431000	Refractometro			3,902.24
12431000	Antropometro			5,267.93
12431000	Lampara			6,217.60
12431000	Digestor			16,820.00
12431000	Incubadora			23,292.80
12431000	Agitador			7,656.00
12431000	Deshidratador			7,359.04
12431000	BOMBA DE VACIO			15,031.28
12431000	Unidad Dental			47,419.03
12431000	Mocroscopio Binocular			12,839.39
12431000	Equipo			118,887.18
12431000	Clinometro			3,899.18
12431000	Rebanadora			7,665.00
12431000	Regadera			15,080.00
12431000	Estuche			3,299.04
12431000	Oximetro			10,591.96
12431000	Micropipeta			1,977.32
12431000	Termociclador			80,956.40
12431000	Botiquin			477.90
12431000	Aditamento			94,812.60
12431000	Balanza Analitica			36,823.18
12431000	Desfibrilador			25,349.99
12431000	Baño de Contraste			28,756.40
12431000	Analizador			76,504.39
12431000	Botella			12,791.93
12431000	Flujometro			12,719.81
12431000	Negatoscopio			907.58
12431000	Glucometro			375.84
12431000	Campana			132,199.40
12431000	Centrifuga			15,873.44
12431000	Disco			738.92
12431000	Baño Maria			11,767.80
12431000	Mesa para laboratorio			76,129.28
12431000	Termometro			3,536.28
12431000	Empacadora			24,897.49
12431000	Destilador			76,327.42
12431000	Sistema			26,274.00
12431000	Prensa			19,028.91
12431000	Estadimetro			2,344.41
12431000	Parrilla			7,712.84
12431000	Maquina			1,448.84
12431000	Bascula			1,934.88
12431000	Ocho Mesas para laboratorio			100,224.00
12431000	Quince Camaras			1,051,067.37
12431000	Diez Plicometros			48,331.74
12431000	Mesa			41,427.50
12431000	Diez y Ocho Medidores			139,358.67
12431000	Ocho Collarines			5,442.72
12431000	ESTEREOMICROSCOPIO			30,873.55
12431000	ESTEREOMICROSCOPIO			30,873.55
12431000	ESTEREOMICROSCOPIO			30,873.55
12431000	Seis Hornos			310,437.10
12431000	Aparato de Rayos X			33,454.40
12431000	Maniquie			63,026.67
12431000	Maniquie			63,026.67



**GOBIERNO CONSTITUCIONAL DEL ESTADO DE CHIAPAS**  
**UNIVERSIDAD DE CIENCIAS Y ARTES DE CHIAPAS**  
**SISTEMA CONTABLE 2019**  
**RELACIÓN DE BIENES MUEBLES QUE COMPONEN SU PATRIMONIO**  
**Cuenta Pública al 31 de Diciembre de 2019**

Fecha: 21/02/2020

CÓDIGO	DESCRIPCIÓN DEL BIEN	VALOR EN LIBROS
12431000	Seis Autoclaves	220,464.09
12431000	Balanza Granataria	1,998.68
12431000	Balanza	6,040.70
12431000	Balanza	6,040.70
12431000	Sonda	16,949.10
12431000	Sonda	16,949.10
12431000	Dinamometro	8,523.47
12431000	Baño Ultrasonico	19,401.00
12431000	Refractometro	3,902.24
12431000	Regadera	15,080.00
12431000	Seis Autoclaves	220,464.09
12431000	Aparato de Rayos X	33,454.40
12431000	Maniquie	63,026.67
12431000	Horno	51,739.52
	<b>1244 VEHICULOS Y EQUIPO DE TANSPORTE</b>	<b>20,466,295.70</b>
12441000	Vehiculos y Equipo Terrestre	360,000.00
12441000	Direccion de Administracion	6,437,239.00
12441000	Vehiculos y Equipo Terrestre	708,022.00
12441000	Vehiculos y Equipo Terrestre	375,666.99
12441000	Vehiculos para la Direccion de Extension	240,000.00
12441000	Vehiculos para el Centro de Desarrollo de Competitividad Laboral de Habilidades de Negocios	1,657,852.00
12441000	Vehiculos para la Escuela de Biologia	870,632.76
12441000	Vehiculos para la Secretaria General	315,435.00
12441000	Vehiculos para la Escuela de Topografia	74,474.45
12441000	Vehiculos y Equipo Terrestre	2,255,351.00
12441000	Vehiculos y Equipo Terrestre	337,450.22
12441000	Vehiculos para la Escuela de Psicologia	666,500.00
12441000	Vehiculos para la Direccion de Tecnologias De Informacion	25,070.49
12441000	Vehiculos para la Direccion de Extension	3,264.68
12441000	Vehiculos para Rectoria	269,000.00
12441000	Vehiculos para la Escuela de Biologia	1.00
12441000	Vehiculos para la Direccion de Administracion	1,498,966.04
12441000	Otros Equipos de Transporte	22,900.00
12441000	Vehiculos para la Direccion de Tecnologias de Informacion	182,666.00
12441000	Vehiculos para la Secretaria General	117,400.00
12441000	Vehiculos y Equipo Terrestre	1,515,649.78
12441000	Vehiculo para Cesmeca	75,218.75
12441000	Vehiculo para la Escuela de Biologia	65,325.02
12441000	Vehiculo para Biologia Marina	333,250.00
12441000	Vehiculo para la Direccion de Profesional Asociado (Oferta Educativa Regionalizada)	230,393.00
12441000	Vehiculo para Rectoria	1,777,585.52
12441000	Carrocerias y Remolques	13,862.00
12441000	Carrocerias y Remolques	37,120.00
	<b>1246 MAQUINARIA, OTROS EQUIPOS Y HERRAMIENTAS</b>	<b>\$70,997,763.33</b>
12462000	Tres Bombas	34,099.99
12462000	Estacion TZTS-320R2 compensadores EDU	44,167.96
12462000	Dos Bombas	4,000.00
12462000	Cinco Reguladores	41,086.27
12462000	Bianza Analitica	23,084.00
12462000	Dos Molinos	8,352.00
12462000	Dos Comprensoras	179,872.24
12462000	Tres Aires Acondicionados	25,201.01
12462000	Tres Telefonos Celulares	34,233.08
12462000	Empacadora	14,999.99
12462000	Dos Medidores Multimetrico	66,810.20
12462000	Desbrosadora	5,299.99
12462000	Cinco Colectora de Datos	125,000.00
12462000	Espectofotometro	14,616.00
12462000	Cromatografo	408,444.12
12462000	Estacion total	44,167.96
12462000	Dos GPS	5,400.00
12462000	Acondicionador	10,181.32
12462000	Estacion	36,076.37
12462000	Empacadora (Peso 10 KG, dimensiones 490 X 295 X 180 MM.)	14,999.99
12462000	Molino de 2 Rodillos para Moler Grano	2,552.00
12462000	Telefono Celular (Capacidad de 256GB, pantalla liquida retina HD,sistema operativo IOS 12.)	24,665.08
12462000	Desbrosadora de cuchilla de gaolina con motor de 25CC de 2-Tiempos,motor de cigueñal	5,299.99
12462000	Dos Bombas (Fuente sumergible de 4.90 MTRS.)	4,000.00
12462000	Molino de Alimento electrico de grano, café y cereales	5,800.00
12462000	Estacion total (Prisma con laser precision angular)	44,167.96
12462000	Bomba	849.00
12462000	Dos Flujometros	7,983.62
12462000	Doce Baumanometros	4,643.92
12462000	Telefono	493.00
12462000	Catorce Reguladores	20,062.00
12462000	Bomba para Agua	4,344.71
12462000	Dos Aires Acondicionados	66,618.20
12462000	Rotomartillo	1,606.60
12462000	Bateria	1,900.00
12462000	Bomba	3,074.00
12462000	2 Dados	5,452.00
12462000	Dos Pinzas	14,998.80
12462000	Procesador de Alimentos	21,899.43
12462000	Microcentrifuga	71,936.95
12462000	Dos Radios Transmisores Receptores	8,740.28
12462000	Baunometro	1,033.50
12462000	Bomba	34,003.08
12462000	Dos Estaciones Metereologicas	21,179.28

**GOBIERNO CONSTITUCIONAL DEL ESTADO DE CHIAPAS**  
**UNIVERSIDAD DE CIENCIAS Y ARTES DE CHIAPAS**  
**SISTEMA CONTABLE 2019**  
**RELACIÓN DE BIENES MUEBLES QUE COMPONEN SU PATRIMONIO**  
**Cuenta Pública al 31 de Diciembre de 2019**

CÓDIGO	DESCRIPCIÓN DEL BIEN	Fecha: 21/02/2020	VALOR EN LIBROS
12462000	Solarímetro		5,011.20
12462000	Anemometro		4,500.80
12462000	Termoreactor		23,698.80
12462000	Flujometro		85,000.00
12462000	Pontenciómetro		17,000.00
12462000	Navegador		3,000.00
12462000	Cuatro Termohigrometro		9,778.10
12462000	Dos Medidores		29,726.00
12462000	Dos Computadoras Potatiles		59,476.76
12462000	Dos Equipos		156,252.07
12462000	Molino		14,132.70
12462000	Compresora de Aire		2,438.44
12462000	Destilador		49,682.80
12462000	Interface		28,030.94
12462000	Dos Multimetros		3,096.80
12462000	Medidor		2,726.00
12462000	Molino de Nixtamal		7,139.39
12462000	Luxometro		6,948.40
12462000	Dos Rotomartillos		4,609.84
12462000	Soldadora		5,500.00
12462000	Equipo		2,394.07
12462000	Presurizador		3,062.40
12462000	Dos Pinzas		20,450.80
12462000	Dos Bombas		34,852.08
12462000	Tres Drones		247,837.60
12462000	GPS		4,999.99
12462000	Bomba para Agua		2,400.01
12462000	Dos Paneles		7,980.00
12462000	Equipo de Electroforesis		23,799.99
12462000	Dos Desionizador		98,344.80
12462000	Cinco Equipos		239,511.07
12462000	Oxiometro		12,875.77
12462000	Distanciómetro		5,941.52
12462000	Molino		14,132.70
12462000	Tres Herramientas		3,234.00
12462000	Dos Multimetros		3,096.80
12462000	Procesador de Alimentos		21,899.43
12462000	Microcentrifuga		71,936.95
12462000	Dos Radios Transmisiones Receptor		8,740.28
12462000	Baunometro		1,033.50
12462000	Dos Estaciones Metereologicas		21,179.28
12462000	Solarímetro		5,011.20
12462000	Termoreactor		23,698.80
12462000	Tres Medidores		32,452.00
12462000	Doce Computadoras Portatiles		59,476.76
12462000	Compresora de Aire		2,438.44
12462000	Luxometro		6,948.40
12462000	Digestor		19,952.00
12462000	Rotomartillo		1,455.83
12466000	Equipos de Generacion Electrica, Aparatos y Accesorios Electricos		6,936,340.08
12464000	Sistemas de Aire Acondicionado, Calefaccion y de Regrigeracion Industrial y Comercial		468,309.63
12465000	Equipo de Comunicacion y Telecomunicacion		100,581.33
12462000	Maquinaria y Equipo Industrial		226,441.86
12462000	Rotomartillo		3,003.24
12462000	Drone		46,900.00
12462000	GPS		4,999.99
12462000	Grabadora Reportera		1,699.20
12462000	Cilindro		6,496.00
12462000	Bomba		849.00
12462000	Dos Drones		100,100.00
12462000	GPS		4,999.99
12462000	Bomba para Agua		2,400.01
12462000	Dos Paneles		7,980.00
12462000	Equipo de Electroforesis		23,799.99
12462000	Dos Desionizador		98,344.80
12462000	Tres Equipos		83,259.00
12462000	Oximetro		12,875.77
12462000	Distanciómetro		5,941.52
12462000	Tres Bombas		34,099.99
12462000	Rotomartillo		3,003.24
12462000	Soldadora		5,500.00
12462000	1 MOLINO		14,132.70
12462000	Tres Herramientas		3,235.00
12462000	Destilador		49,682.80
12462000	Dos Multimetros		3,096.80
12462000	Dos Medidores		5,452.00
12462000	Drone		147,737.60
12462000	Tres Bombas		34,100.01
12462000	Bomba		849.00
12462000	Drone		46,900.00
12462000	Ocho Conjunto de Bienes Inmuebles		83,108.62
12462000	Equipos de Generación Eléctrica, Aparatos y Accesorios Eléctricos		7,048,874.11
12462000	Maquinaria y Equipo Industrial		1,247,671.10
12462000	Diez Equipos		220,375.18
12462000	Rotomartillo		1,110.96
12462000	Rotomartillo		1,110.96
12462000	Rotomartillo		1,110.96
12462000	Herramientas		1,299.50



**GOBIERNO CONSTITUCIONAL DEL ESTADO DE CHIAPAS**  
**UNIVERSIDAD DE CIENCIAS Y ARTES DE CHIAPAS**  
**SISTEMA CONTABLE 2019**  
**RELACIÓN DE BIENES MUEBLES QUE COMPONEN SU PATRIMONIO**  
**Cuenta Pública al 31 de Diciembre de 2019**

CÓDIGO	DESCRIPCIÓN DEL BIEN	Fecha: 21/02/2020	VALOR EN LIBROS
12462000	Herramientas		1,299.50
12462000	Treinta Equipos		771,159.34
12462000	Sierra		2,813.50
12462000	Sierra		2,813.50
12462000	Sierra		2,813.50
12462000	Sierra		2,813.50
12462000	Cepillo		7,904.15
12462000	Esmeriladora		2,629.00
12462000	Taladro		1,814.25
12462000	Taladro		1,814.25
12462000	Tanque		1,367.00
12462000	Siete Aires Acondicionados		138,013.32
12462000	Fumigadora		1,653.00
12462000	Esmeril		1,425.00
12462000	Desabrosadora		3,279.85
12462000	Cortador		2,919.00
12462000	Equipo		3,269.00
12462000	Cortador		2,919.00
12462000	Equipo		3,269.00
12462000	Equipo		3,269.00
12462000	Telefono		4,437.00
12462000	Cargador		499.90
12462000	Bomba		8,725.70
12462000	Cilindro		561.63
12462000	Bomba		8,725.70
12462000	Estacion Total		303,427.00
12462000	Amplificador		7,006.00
12462000	Mufla		25,465.01
12462000	Amplificador		7,006.00
12462000	Secadora		56,000.00
12462000	Secadora		56,000.00
12462000	Estacion Meteorologica		18,317.56
12462000	Estacion Meteorologica		18,317.56
12462000	Estacion Meteorologica		18,317.56
12462000	Estacion Meteorologica		18,317.56
12462000	Podadora		10,440.00
12462000	Rotomartillo		1,194.00
12462000	Rotomartillo		1,194.00
12462000	Calentador		9,934.82
12462000	Calentador		9,934.82
12462000	Calentador		9,934.82
12462000	Analizador		116,214.10
12462000	Analizador		116,214.10
12462000	Analizador		116,214.10
12462000	Baño Ecologico		40,600.00
12462000	Plato		9,906.40
12462000	Termohigrometro		2,804.88
12462000	Sierra		1,899.00
12462000	Bomba para Fumigar		1,265.00
12462000	Filtro		3,783.62
12462000	Doce Sistemas		2,014,799.30
12462000	Antena		1,484.80
12462000	Antena		1,484.80
12462000	Seis Medidores		193,308.18
12462000	Cincuenta y Un Estufas		211,004.00
12462000	Seis Brujulas		4,630.40
12462000	Cinco Pinzas		10,649.04
12462000	Multimedidor		493.00
12462000	Router		1,679.20
12462000	Generador		3,857.00
12462000	Equipo de Iluminacion		4,640.00
12462000	Esmeriladora		1,706.00
12462000	Tanque		664.50
12462000	Tanque		664.50
12462000	Ocho Aires Acondicionados		75,453.79
12462000	Fax		1,847.68
12462000	Telefono Celular		4,495.34
12462000	Telefono Celular		4,495.34
12462000	Estacion		233,791.01
12462000	Controlador		29,123.20
12462000	Manometro		20,252.44
12462000	Bateria		44,890.00
12462000	Panel Solar		6,449.44
12462000	Bateria		44,890.00
12462000	Ocho Paneles Solares		51,595.49
12462000	Cinco Ganchos Herperologicos		2,646.54
12462000	Cinco Trampas		15,705.53
12462000	Unidad		80,151.00
12462000	Unidad		80,151.00
12462000	Unidad		80,151.00
12462000	Doce Radios		32,011.98
12462000	Bafile		3,616.00
12462000	Bafile		3,616.00
12462000	Sensor		6,115.81
12462000	Compresora de Aire		7,192.00
12462000	Detector		48,046.04
12462000	Diez y Seis Estadales		15,295.18
12462000	Deshumificador		4,042.00



**GOBIERNO CONSTITUCIONAL DEL ESTADO DE CHIAPAS**  
**UNIVERSIDAD DE CIENCIAS Y ARTES DE CHIAPAS**  
**SISTEMA CONTABLE 2019**  
**RELACIÓN DE BIENES MUEBLES QUE COMPONEN SU PATRIMONIO**  
**Cuenta Pública al 31 de Diciembre de 2019**

CÓDIGO	DESCRIPCIÓN DEL BIEN	Fecha:	21/02/2020	VALOR EN LIBROS
12462000	Deshumificador			4,042.00
12462000	Deshumificador			4,042.00
12462000	Agitador			1,962.72
12462000	Planta electrica 300			45,048.60
12462000	Veinte y Cinco Equipos			536,293.07
12462000	Cinco GPS			29,012.00
12462000	Cinco Telefonos			13,210.08
12462000	Camara			118,489.61
12462000	Soporte			142,321.65
12462000	Soporte			142,321.65
12462000	Inversor			57,088.84
12462000	Inversor			57,088.84
12462000	Inversor			57,088.84
12462000	Inversor			57,088.84
12462000	Nivel			8,685.18
12462000	Cronometro			1,902.40
12462000	Once Niveles			95,537.00
12462000	Cronometro			1,902.40
12462000	Cronometro			1,902.40
12462000	Cronometro			1,902.40
12462000	Cronometro			1,902.40
12462000	Cronometro			1,902.40
12462000	Muestreador			70,760.00
12462000	Termoagitador			5,938.16
12462000	Cargador			373.74
12462000	Termoagitador			5,938.16
12462000	Termoagitador			5,938.16
12462000	Termoagitador			5,938.16
12462000	Termoagitador			5,938.16
12462000	Lijadora			1,634.10
12462000	Calorimetro			541,397.52
12462000	Muktimetro			2,234.81
12462000	Lijadora			1,634.10
12462000	KIT			47,489.66
12462000	KIT			47,489.66
12462000	KIT			47,489.66
12462000	KIT			47,489.66
12462000	Modulo			300,985.66
12462000	Cautin			208.99
12462000	Modulo			300,985.66
12462000	Pinza			365.40
12462000	Pinza			365.40
12462000	Aire Acondicionado			18,515.05
12462000	Aire Acondicionado			18,515.05
12462000	Aire Acondicionado			18,515.05
12462000	Aire Acondicionado			18,515.05
12462000	Telefono			1,415.00
12462000	Telefono			1,415.00
12462000	Telefono			1,415.00
12462000	Ocho Cargadores			3,858.84
12462000	Fumigadora			945.40
12462000	Herramientas			1,085.76
12462000	Rotomartillo			1,110.96
12462000	Rotomartillo			1,110.96
12462000	Rotomartillo			1,110.96
12462000	Rotomartillo			1,110.96
12462000	Herramientas			1,299.50
12462000	Herramientas			1,299.50
12462000	Sierra			2,813.50
12462000	Sierra			2,813.50
12462000	Sierra			2,813.50
12462000	Sierra			2,813.50
12462000	Cepillo			7,904.15
12462000	Esmeriladora			2,629.00
12462000	Taladro			1,814.25
12462000	Taladro			1,814.25
12462000	Tanque			1,367.00
12462000	Siete Aires Acondicionados			138,013.32
12462000	Fumigadora			1,653.00
12462000	Esmeril			1,425.00
12462000	Desabrosadora			3,279.85
12462000	Cortador			2,919.00
12462000	Equipo			3,269.00
12462000	Cortador			2,919.00
12462000	Equipo			3,269.00
12462000	Equipo			3,269.00
12462000	Telefono			4,437.00
12462000	Cargador			499.90
12462000	Bomba			8,725.70
12462000	Cilindro			561.63
12462000	Bomba			8,725.70
12462000	Estacion Total			303,427.00
12462000	Amplificador			7,006.00
12462000	Mufia			25,465.01
12462000	Amplificador			7,006.00
12462000	Secadora			56,000.00
12462000	Secadora			56,000.00
12462000	Estacion Meteorologica			18,317.56



**GOBIERNO CONSTITUCIONAL DEL ESTADO DE CHIAPAS**  
**UNIVERSIDAD DE CIENCIAS Y ARTES DE CHIAPAS**  
**SISTEMA CONTABLE 2019**  
**RELACIÓN DE BIENES MUEBLES QUE COMPONEN SU PATRIMONIO**  
**Cuenta Pública al 31 de Diciembre de 2019**

Página 77 de 85

CÓDIGO	DESCRIPCIÓN DEL BIEN	Fecha:	21/02/2020
		<b>VALOR EN LIBROS</b>	
12462000	Estacion Meteorologica		18,317.56
12462000	Estacion Meteorologica		18,317.56
12462000	Estacion Meteorologica		18,317.56
12462000	Podadora		10,440.00
12462000	Rotomartillo		1,194.00
12462000	Rotomartillo		1,194.00
12462000	Calentador		9,934.82
12462000	Calentador		9,934.82
12462000	Calentador		9,934.82
12462000	Horno		37,534.66
12462000	Analizador		116,214.10
12462000	Analizador		116,214.10
12462000	Analizador		116,214.10
12462000	Baño Ecologico		40,600.00
12462000	Plato		9,906.40
12462000	Termohigrometro		2,804.88
12462000	Sierra		1,899.00
12462000	Bomba para Fumigar		1,265.00
12462000	Filtro		3,783.62
12462000	Doce Sistemas		2,206,021.70
12462000	Antena		1,484.80
12462000	Antena		1,484.80
12462000	Seis Medidores		193,308.18
12462000	Cinuenta y Un Estufas		211,004.00
12462000	Seis Brujulas		4,630.40
12462000	Cinco Pinzas		10,649.04
12462000	Multimedidor		493.00
12462000	Router		1,679.20
12462000	Generador		3,857.00
12462000	Equipo de Iluminacion		4,640.00
12462000	Esmeriladora		1,706.00
12462000	Tanque		664.50
12462000	Tanque		664.50
12462000	Ocho Aires Acondicionados		75,453.79
12462000	Fax		1,847.68
12462000	Telefono Celular		4,495.34
12462000	Telefono Celular		4,495.34
12462000	Estacion		233,791.01
12462000	Controlador		29,123.20
12462000	Manometro		20,252.44
12462000	Bateria		44,890.00
12462000	Panel Solar		6,449.44
12462000	Bateria		44,890.00
12462000	Ocho Paneles Solares		51,595.49
12462000	Cinco Ganchos Herperologicos		2,646.54
12462000	Cinco Trampas		15,705.53
12462000	Unidad		80,151.00
12462000	Unidad		80,151.00
12462000	Unidad		80,151.00
12462000	Doce Radios		32,011.98
12462000	Baffle		3,616.00
12462000	Baffle		3,616.00
12462000	Sensor		6,115.81
12462000	Compresora de Aire		7,192.00
12462000	Compresora de Aire		7,192.00
12462000	Detector		48,046.04
12462000	Quince Estadales		7,830.00
12462000	Deshumificador		4,042.00
12462000	Deshumificador		4,042.00
12462000	Deshumificador		4,042.00
12462000	Agitador		1,962.72
12462000	Planta electrica 300		45,048.60
12462000	Veinte y Cinco Equipos		536,293.07
12462000	Cinco GPS		29,012.00
12462000	Cinco Telefonos		13,210.08
12462000	Camara		118,489.61
12462000	Soporte		142,321.65
12462000	Soporte		142,321.65
12462000	Inversor		57,088.84
12462000	Inversor		57,088.84
12462000	Inversor		57,088.84
12462000	Inversor		57,088.84
12462000	Nivel		8,685.18
12462000	Cronometro		1,902.40
12462000	Once Niveles		95,537.00
12462000	Seis Cronometros		11,414.40
12462000	Muestreador		70,760.00
12462000	Termoagitador		5,938.16
12462000	Cargador		373.74
12462000	Cinco Termoagitadores		29,690.78
12462000	Lijadora		1,634.10
12462000	Calorimetro		541,397.52
12462000	Muktimetro		2,234.81
12462000	Lijadora		1,634.10
12462000	KIT		47,489.66
12462000	KIT		47,489.66
12462000	KIT		47,489.66



**GOBIERNO CONSTITUCIONAL DEL ESTADO DE CHIAPAS**  
**UNIVERSIDAD DE CIENCIAS Y ARTES DE CHIAPAS**  
**SISTEMA CONTABLE 2019**  
**RELACIÓN DE BIENES MUEBLES QUE COMPONEN SU PATRIMONIO**  
**Cuenta Pública al 31 de Diciembre de 2019**

Página 78 de 85

CÓDIGO	DESCRIPCIÓN DEL BIEN	Fecha:	21/02/2020
CÓDIGO	DESCRIPCIÓN DEL BIEN	VALOR EN LIBROS	
12462000	KIT		47,489.66
12462000	Modulo		300,985.66
12462000	Cautin		208.99
12462000	Modulo		300,985.66
12462000	Pinza		365.40
12462000	Pinza		365.40
12462000	Aire Acondicionado		18,515.05
12462000	Aire Acondicionado		18,515.05
12462000	Aire Acondicionado		18,515.05
12462000	Aire Acondicionado		18,515.05
12462000	Telefono		1,415.00
12462000	Telefono		1,415.00
12462000	Telefono		1,415.00
12462000	Ocho Cargadores		3,858.84
12462000	Fumigadora		945.40
12462000	Herramientas		1,085.76
12462000	Telefono celular		2,349.15
12462000	Telefono		519.00
12462000	GPS		4,599.01
12462000	Banda ancha		459.00
12462000	Veinte y Dos Aires Acondicionados		225,595.64
12462000	Telefono celular		7,289.42
12462000	Telefono celular		7,289.42
12462000	Desabrosadora		1,499.00
12462000	Aspersor		1,500.00
12462000	Mancerina		542.30
12462000	Mancerina		542.30
12462000	Podadora		3,533.37
12462000	Estacion Total		126,904.00
12462000	Procesador		19,662.00
12462000	Estacion Total		126,904.00
12462000	Tina		34,802.05
12462000	Bomba		458.20
12462000	Bomba		458.20
12462000	Refractometro		14,024.40
12462000	Refractometro		14,024.40
12462000	Mufla		13,572.00
12462000	Rotomartillo		12,020.00
12462000	Rotomartillo		12,020.00
12462000	Siete Herramientas		20,004.21
12462000	Cromatografo		1,429,120.00
12462000	Pistola		3,979.67
12462000	Sierra		3,165.00
12462000	Bomba para agua		711.07
12462000	Maquina		35,043.60
12462000	Filtro		352,617.16
12462000	Filtro		352,617.16
12462000	Filtro		352,617.16
12462000	Filtro		352,617.16
12462000	Diez Sistemas		1,547,652.56
12462000	Osciloscopio		6,264.00
12462000	Router		23,658.20
12462000	Diez Brujulas		10,982.88
12462000	Medidor		5,219.21
12462000	Medidor		5,219.21
12462000	Medidor		5,219.21
12462000	Balanza Granataria		828.24
12462000	Balanza Granataria		828.24
12462000	Balanza Granataria		828.24
12462000	Balanza Granataria		828.24
12462000	Generador		249,118.02
12462000	Generador		249,118.02
12462000	Veinte y Dos Aires Acondicionados		220,351.08
12462000	Receptor Satelital		111,693.50
12462000	Fax		2,138.46
12462000	Fax		2,138.46
12462000	Telefono celular		2,692.84
12462000	Telefono celular		2,692.84
12462000	Fotometro		\$23,594.40
12462000	Analizador de energia juego de puntas de prueba TLS430 pinzas codigo		161,428.50
12462000	Sistema de Bombeo primario bomba mecanica de paletas 110V. USA OME 25		75,660.00
12462000	Sistema de videoconferencia lineade 3.5MM. Estereo dos puertos USB		192,631.08
12462000	Radio portatil 5 WATTS de potencia, 16 canales, PASSWORD de datos		3,120.40
12462000	Radio portatil 5 WATTS de potencia, 16 canales, PASSWORD de datos		3,120.40
12462000	Radio portatil 5 WATTS de potencia, 16 canales, PASSWORD de datos		3,120.40
12462000	Radio portatil 5 WATTS de potencia, 16 canales, PASSWORD de datos		3,120.40
12462000	Rotomartillo 15/16 780 W		3,395.00
12462000	Aire acondicionado MINI-SPLIT 1800 BTU .220/1/60		6,291.14
12462000	Aire acondicionado tipo MINI-SPLIT capacidad de 17000 BTU/HR a 220 VOLTS		10,696.36
12462000	Rotomartillo 550 WATTS 1/2"		650.00
12462000	Horno tubular soporte para funcionamiento horizontal o vertical		97,092.00
12462000	Tableta ATOM Z3735F 2G 32G WIN 8.1 PRO WIFI negro		9,077.00
12462000	Router KIT de 1/2 3709 y 5 puntas		1,531.43
12462000	PEACHIMETRO tipo lapiz 0.0 a 14.0		1,740.00
12462000	Sierra sable SAWZALL 11 AMPS 3/4 LENGTH STROKE		2,899.00
12462000	AUTOCLAVE en acero inoxidable con manometro valvula de escape y canastilla		28,478.00
12462000	Disco duro externo capacidad 1TB entrada USB 2.5 col. negro/azul		1,276.20
12462000	Horno tostador de 12 pulgadas		6,000.00



**GOBIERNO CONSTITUCIONAL DEL ESTADO DE CHIAPAS**  
**UNIVERSIDAD DE CIENCIAS Y ARTES DE CHIAPAS**  
**SISTEMA CONTABLE 2019**  
**RELACIÓN DE BIENES MUEBLES QUE COMPONEN SU PATRIMONIO**  
**Cuenta Pública al 31 de Diciembre de 2019**

CÓDIGO	DESCRIPCIÓN DEL BIEN	Fecha:	21/02/2020	VALOR EN LIBROS
12462000	Procesador de alimentos capacidad de 14 tazas 3.31 LT.			6,000.00
12462000	Router Mini con 4 ejes herramientas software			45,135.60
12462000	Bomba 1 HP			
12462000	Taladro inalambrico 3/8" industrial 12 V. funciones taladro y destornillador			3,062.40
12462000	Estacion total con plomada laser resolucio de pantalla de 1'5"			111,362.90
12462000	Escalera extencion escala XL-24			2,045.00
12462000	Planta electrica 300 AMP			3,256.10
12462000	Adaptador de interfaz de puerto USB IEEE-488 .2 USB-AGPIB			15,815.44
12462000	Adaptador de interfaz de puerto USB IEEE-488 .2 USB-AGPIB			15,815.44
12462000	Sistema de videoconferencias para 6 sitios remotos, licencia 1080P soporte			215,070.77
12462000	FLUJOMETRO digital de masa de gas rango 0-10 L/MIN PARA AIRE/N2/CO			37,236.00
12462000	Telefono multilinea 12 teclas programables con LED de color DUAL			1,567.16
12462000	Telefono multilinea 12 teclas programables con LED de color DUAL			1,567.16
12462000	Telefono digital 14 teclas programables 2 lineas LCD 5 teclas de funcion			3,906.88
12462000	Quince Registradores de datos carcasa de proteccion sensor de humedad			75,463.80
12462000	Panel solar fotovoltaico de 155 WP con estructura			12,000.00
12462000	ESCAREADOR DTE7 C/8 puntas			9,164.00
12462000	ESCAREADOR DTE7 C/8 puntas			9,164.00
12462000	ESMERILADORA MINI 4 1/2			1,003.63
12462000	Bomba de vacio de 300LTS/MIN, micro motor 1HP MED. 49X36X39 CM de 120 volts			56,492.00
12462000	Desmalezadora con cuchilla			5,097.49
12462000	Disco duro externo capacidad 1BTS			1,999.00
12462000	Carro rojo 5 gavetas			177,074.00
12462000	Bomba aspersora tipo mochila capacidad de 15 LTS.			971.49
12462000	Bomba aspersora tipo mochila capacidad de 15 LTS.			971.49
12462000	Aire acondicionado mini split capacidad 33,400 BTU/H col. blanco refrigerante R22			20,184.00
12462000	Aire acondicionado mini split capacidad 33,400 BTU/H col. blanco refrigerante R22			20,184.00
12462000	Aire acondicionado mini split capacidad 33,400 BTU/H col. blanco refrigerante R22			20,184.00
12462000	Aire acondicionado mini split capacidad 33,400 BTU/H col. blanco refrigerante R22			20,184.00
12462000	Telefono 12 teclas programables LED de color DUAL intercomunicador			1,728.40
12462000	PEACHIMETRO			2,204.00
12462000	PEACHIMETRO			2,204.00
12462000	Osciloscopio digital portatil con Display LCD TOUCH, 2 canales analogicos			10,000.00
12462000	Osciloscopio digital portatil con Display LCD TOUCH, 2 canales analogicos			23,830.58
12462000	Deshumificador con dimensiones de 15 1/6"x17 3/4"x25", diseño portatil con controles			6,496.00
12462000	Deshumificador con dimensiones de 15 1/6"x17 3/4"x25", diseño portatil con controles			6,496.00
12462000	Deshumificador con dimensiones de 15 1/6"x17 3/4"x25", diseño portatil con controles			6,496.00
12462000	Analizador de calidad electrica			4,464.70
12462000	Sistema de adquisicion de datos			8,500.00
12462000	Horno tubular compacto para ensayos en laboratorios			107,158.02
12462000	Telefono analogo de memoria de identificador, tecla de navegacion			429.20
12462000	Telefono analogo de memoria de identificador, tecla de navegacion			429.20
12462000	Telefono analogo de memoria de identificador, tecla de navegacion			429.20
12462000	Medidor de aislamiento 2000 MOHMS, pantalla LCD DE 3 1/2 Digitos			5,821.07
12462000	Medidor de tierra fisica, digital con microprocesador, bateria interna recargable			28,225.80
12462000	Medidor de campo, indicador LED en parte frontal, 6 entradas VCC, 4 VCA			62,284.46
12462000	Pinza Amperimetrica de medicion de potencia, Monofasica de 45 MM			4,998.41
12462000	Equipo de banco de prueba de energia, con motor SIEMENS modelo 7.5 HO N/S Q-2M15T3760 GM 82			23,650.00
12462000	Medidor de pantalla tactil, bateria recargable, adaptador externo memoria 15 MBYTES			129,108.00
12462000	Equipo de pararrayos para alta incidencia de cobre, sistema a tierra			94,000.00
12462000	Camara termica 9 HZ 250°C, pantalla LCD 3.5",5 MP, memoria interna 4 GB			31,747.41
12462000	Aparato de extraccion SOXLETH de 6 unidades, con controles universales			34,913.68
12462000	Balanza de 200 KG.			6,500.00
12462000	Probador de resistencia de Aislamiento MEGGER			14,729.27
12462000	Pinza Amperimetro 30A AC, medicion de tierra fisica 1.5 K			30,606.51
12462000	Telefono Inalambrico			835.00
12462000	Desabrosadora cilindrica: 41.6 CM3, 2.7 HP/2.0 KW			11,099.99
12462000	Desabrosadora cilindrica: 41.6 CM3, 2.7 HP/2.0 KW			11,099.99
12462000	Desabrosadora cilindrica: 41.6 CM3, 2.7 HP/2.0 KW			11,099.99
12462000	Deshumificador de 50 PINTS/DIA			4,599.01
12462000	Telefono Celular			3,975.66
12462000	Prensa			2,596.50
12462000	Regulador			7,334.91
12462000	Estufa			599,999.33
12462000	Telefono			516.67
12462000	Aire Acondicionado			11,364.91
12462000	Bomba			5,657.43
12462000	Lava Ojos			2,204.00
12462000	Cuenta Colonia			4,253.19
12462000	Multimetro			2,558.34
12462000	Maniquie			35,049.99
12462000	Estuche			2,528.66
12462000	Empacadora			40,441.80
12462000	Molino			3,132.00
12462000	Sistema			74,154.57
12462000	Radio			3,494.35
12462000	Torre			163,626.88
12462000	Telefono Celular			7,609.00
12462000	Mortero			2,415.12
12462000	Osciloscopio			31,788.64
12462000	Tambo			1,032.40
12462000	Refractometro			13,333.50
12462000	KIT			6,071.34
12462000	Camara			71,803.42
12462000	Cortador			22,388.00
12462000	Regulador			15,660.00
12462000	Desmhumificador			5,626.00
12462000	Medidor			15,685.56

**GOBIERNO CONSTITUCIONAL DEL ESTADO DE CHIAPAS**  
**UNIVERSIDAD DE CIENCIAS Y ARTES DE CHIAPAS**  
**SISTEMA CONTABLE 2019**  
**RELACIÓN DE BIENES MUEBLES QUE COMPONEN SU PATRIMONIO**  
**Cuenta Pública al 31 de Diciembre de 2019**

CÓDIGO	DESCRIPCIÓN DEL BIEN	Fecha: 21/02/2020	VALOR EN LIBROS
12462000	Destilador		135,000.00
12462000	Compresora de Aire		86,420.00
12462000	Generador		17,374.93
12462000	Esmeriladora		4,320.42
12462000	Telefono		1,718.42
12462000	Brujula		119.48
12462000	Panel Solar		7,767.71
12462000	Cautin		3,190.00
12462000	Transito		8,085.20
12462000	Lampara		1,067.50
12462000	Teodolitos		24,722.50
12462000	Taladro		1,696.98
12462000	Equipo		37,694.88
12462000	Maquina		22,080.00
12462000	Podadora		4,047.24
12462000	Aire Acondicionado		14,625.20
12462000	Aditamento		2,244.15
12462000	Estacion Meteorologica		48,253.85
12462000	Acumulador		4,200.00
12462000	Cargador		4,019.38
12462000	Estacion Total		64,950.72
12462000	Base		3,195.80
12462000	Espectrometro		1,973,000.00
12462000	Termoselladora		3,364.00
12462000	Rotomartillo		1,414.47
12462000	Cintas		560.64
12462000	Forcipula		26,599.89
12462000	Medidor Multiparametrico		19,720.00
12462000	Barra		2,000.00
12462000	Desbrosadora		8,816.67
12462000	Motor		18,021.82
12462000	GPS		4,812.45
12462000	Agitador		5,336.00
12462000	Potenciometro		2,446.99
12462000	Rotovapor		47,487.00
12462000	Tarima		4,083.20
12462000	Muestreador		7,918.62
12462000	Modulo		114,260.00
12462000	Consola		5,000.00
12462000	Rebanadora		10,322.00
12462000	Cilindro		8,352.00
12462000	Drone		35,207.54
12462000	Camara		293.71
12462000	Flujometro		41,154.48
12462000	Barrena		4,468.32
12462000	Pluviometro		11,292.60
12462000	TINA		57,266.88
12462000	Juego		436.91
12462000	Motosierra		3,716.35
12462000	Sierra		11,319.40
12462000	Horno Electrico		27,840.00
12462000	Estractor		2,913.92
12462000	Telefono Celular		2,439.00
12462000	Telefono		3,480.00
12462000	Aire Acondicionado		17,873.67
12462000	Mancerina		1,144.85
12462000	GPS		3,655.16
12462000	Telefono Celular		3,975.66
12462000	Telefono Celular		3,975.66
12462000	Prensa		2,596.50
12462000	Telefono		516.67
12462000	Telefono		516.67
12462000	Seis Aires Acondicionados		68,189.44
12462000	Seis Bombas		33,944.58
12462000	Seis Lava Ojos		13,224.00
12462000	Trece Multimetros		33,258.38
12462000	Estuche		2,528.66
12462000	Empacadora		40,441.80
12462000	Empacadora		40,441.80
12462000	Nueve Sistemas		667,391.09
12462000	Veinte Radios		69,887.04
12462000	Cinco Morteros		12,075.60
12462000	Nueve Tambos		9,291.60
12462000	KIT		6,071.34
12462000	KIT		6,071.34
12462000	Camara		71,803.42
12462000	Regulador		15,660.00
12462000	Regulador		15,660.00
12462000	Regulador		15,660.00
12462000	Deshumificador		5,626.00
12462000	Quince Medidores		235,283.37
12462000	Nueve Telefonos		15,465.80
12462000	Telefono Celular		2,439.00
12462000	Telefono		3,480.00
12462000	Aire Acondicionado		17,873.67
12462000	Mancerina		1,144.85
12462000	GPS		3,655.16
12462000	Flujometro		14,502.88



**GOBIERNO CONSTITUCIONAL DEL ESTADO DE CHIAPAS**  
**UNIVERSIDAD DE CIENCIAS Y ARTES DE CHIAPAS**  
**SISTEMA CONTABLE 2019**  
**RELACIÓN DE BIENES MUEBLES QUE COMPONEN SU PATRIMONIO**  
**Cuenta Pública al 31 de Diciembre de 2019**

Página 81 de 85

CÓDIGO	DESCRIPCIÓN DEL BIEN	Fecha: 21/02/2020	VALOR EN LIBROS
12462000	Seis Aires Acondicionados		107,242.00
12462000	Mancerina		1,144.85
12462000	Mancerina		1,144.85
12462000	Brujula		119.48
12462000	Brujula		119.48
12462000	Brujula		119.48
12462000	Cautin		3,190.00
12462000	Cautin		3,190.00
12462000	Cinco Transitos		40,426.00
12462000	Teodolitos		24,722.50
12462000	Teodolitos		24,722.50
12462000	Taladro		1,696.98
12462000	Taladro		1,696.98
12462000	Maquina		22,080.00
12462000	Maquina		22,080.00
12462000	Cinco Estaciones Meteorologicas		241,269.25
12462000	Rotomartillo		1,414.47
12462000	Forcipula		26,599.89
12462000	Medidor Multiparametrico		19,720.00
12462000	Desbrosadora		8,816.67
12462000	Desbrosadora		8,816.67
12462000	Desbrosadora		8,816.67
12462000	Desbrosadora		8,816.67
12462000	GPS		4,812.45
12462000	GPS		4,812.45
12462000	Potenciometro		2,446.99
12462000	Potenciometro		2,446.99
12462000	Cilindro		8,352.00
12462000	Cilindro		8,352.00
12462000	Drone		35,207.54
12462000	Barrena		4,468.32
12462000	Juego		436.91
12462000	Motosierra		3,716.35
12462000	Estractor		2,913.92
12462000	Mancerina		1,144.85
12462000	Mancerina		1,144.85
12462000	Seis Aires Acondicionados		107,242.00
12462000	Cinco Sierras		56,596.98
12462000	Ocho Camaras		2,349.69
12462000	Cinco Tarimas		20,416.00
12462000	Cinco Agitadores		26,680.00
12462000	Seis Barras		12,000.02
12462000	Quince Cintas		8,409.53
12462000	Trece Aditamentos		29,174.00
12462000	Veinte y DosCargadores		88,426.40
12462000	Treinta y Dos Lamparas		34,160.00
12462000	Treinta y Ocho Paneles Solares		295,173.05
12462000	Cuarenta y Seis Equipos		1,733,964.60
12462000	Cuarenta y Tres Aires Acondicionados		628,883.63
12462000	Cincuenta Acumuladores		210,000.02
12462000	Multimetro		17,221.36
12462000	Cinco Telefonos		1,740.00
12462000	Veinte y Cuatro Radios		81,171.98
12462000	Grabadora		1,299.00
12462000	Grabadora		1,299.00
12462000	Fujometro		3,151.72
12462000	Equipo		37,820.68
12462000	Equipo		37,820.68
12462000	Equipo		37,820.68
12462000	Aspersor		15,428.00
12462000	Monitor		4,200.96
12462000	Regulador		2,448.48
12462000	Nueve Camaras		9,516.78
12462000	Aire Acondicionado		30,740.00
12462000	Aire Acondicionado		30,740.00
12462000	Telefono Celular		2,614.00
12462000	Telefono Celular		2,614.00
12462000	Bomba		6,777.12
12462000	Cilindro		5,021.94
12462000	Cilindro		5,021.94
12462000	Bomba		2,436.00
12462000	Rotomartillo		3,212.10
12462000	Mezcladora		17,897.99
12462000	Nueve Aires Acondicionados		137,690.84
12462000	Telefono Celular		3,969.00
12462000	Telefono Celular		3,969.00
12462000	Multicontacto		6,091.16
12462000	Seis Telefonos		7,271.40
12462000	Amperimetro		2,845.48
12462000	Multimetro		8,446.83
12462000	Adaptador		1,102.00
12462000	Ochenta Estufas		400,000.00
12462000	Multimetro		1,290.00
12462000	Multimetro		1,290.00
12462000	Diez y Seis Mancerinas		14,657.00
12462000	Analizador de energia juego de puntas de prueba TLS430 pinzas codigo		161,428.50
12462000	Sistema de Bombeo primario bomba mecanica de paletas 110V. USA OME 25		75,660.00
12462000	Sistema de videoconferencia lineade 3.5MM. Estereo dos puertos USB		192,631.08

**GOBIERNO CONSTITUCIONAL DEL ESTADO DE CHIAPAS**  
**UNIVERSIDAD DE CIENCIAS Y ARTES DE CHIAPAS**  
**SISTEMA CONTABLE 2019**  
**RELACION DE BIENES MUEBLES QUE COMPONEN SU PATRIMONIO**  
**Cuenta Pública al 31 de Diciembre de 2019**

Fecha: 21/02/2020

CÓDIGO	DESCRIPCION DEL BIEN	VALOR EN LIBROS
12462000	Radio portatil 5 WATTS de potencia, 16 canales, PASSWORD de datos	3,120.40
12462000	Radio portatil 5 WATTS de potencia, 16 canales, PASSWORD de datos	3,120.40
12462000	Radio portatil 5 WATTS de potencia, 16 canales, PASSWORD de datos	3,120.40
12462000	Radio portatil 5 WATTS de potencia, 16 canales, PASSWORD de datos	3,120.40
12462000	Rotomartillo 15/16 780 W	3,395.00
12462000	Aire acondicionado MINI-SPLIT 1800 BTU .220/1/60	6,291.14
12462000	Aire acondicionado tipo MINI-SPLIT capacidad de 17000 BTU/HR a 220 VOLTS	10,696.36
12462000	Rotomartillo 550 WATTS 1/2"	650.00
12462000	Homo tubular soporte para funcionamiento horizontal o vertical	97,092.00
12462000	Tableta ATOM Z3735F 2G 32G WIN 8.1 PRO WIFI negro	9,077.00
12462000	Router KIT de ½ 3709 y 5 puntas	1,531.43
12462000	PEACHIMETRO tipo lapiz 0.0 a 14.0	1,740.00
12462000	Sierra sable SAWZALL 11 AMPS ¾ LENGTH STROKE	2,899.00
12462000	AUTOCLAVE en acero inoxidable con manometro valvula de escape y canastilla	28,478.00
12462000	Disco duro externo capacidad 1TB entrada USB 2.5 col. negro/azul	1,276.20
12462000	Homo tostador de 12 pulgadas	6,000.00
12462000	Procesador de alimentos capacidad de 14 tazas 3.31 LT.	6,000.00
12462000	Router Mini con 4 ejes herramientas software	45,135.60
12462000	Taladro inalambrico 3/8" industrial 12 V. funciones taladro y destornillador	3,062.40
12462000	Estacion total con plomada laser resolusion de pantalla de 1"5"	111,362.90
12462000	Escalera extension escala XL-24	2,045.00
12462000	Planta electrica 300 AMP	3,256.10
12462000	Adaptador de interfaz de puerto USB IEEE-488 .2 USB-AGPIB	15,815.44
12462000	Adaptador de interfaz de puerto USB IEEE-488 .2 USB-AGPIB	15,815.44
12462000	Sistema de videoconferencias para 6 sitios remotos, licencia 1080P soporte	215,070.77
12462000	FLUJOMETRO digital de masa de gas rango 0-10 L/MIN PARA AIRE/N2/CO	37,236.00
12462000	Telefono multilinea 12 teclas programables con LED de color DUAL	1,567.16
12462000	Telefono multilinea 12 teclas programables con LED de color DUAL	1,567.16
12462000	Telefono digital 14 teclas programables 2 lineas LCD 5 teclas de funcion	3,906.88
12462000	Quince Registradores de datos carcasa de proteccion sensor de humedad	75,463.80
12462000	Panel solar fotovoltaico de 155 WP con estructura	12,000.00
12462000	ESCAREADOR DTE7 C/8 puntas	9,164.00
12462000	ESCAREADOR DTE7 C/8 puntas	9,164.00
12462000	ESMERILADORA MINI 4 ½	1,003.63
12462000	Bomba de vacio de 300LTS/MIN, micro motor 1HP MED. 49X36X39 CM de 120 volts	56,492.00
12462000	Desmalezadora con cuchilla	5,097.49
12462000	Disco duro externo capacidad 1BTS	1,999.00
12462000	Carro rojo 5 gavetas	177,074.00
12462000	Bomba aspersora tipo mochila capacidad de 15 LTS.	971.49
12462000	Bomba aspersora tipo mochila capacidad de 15 LTS.	971.49
12462000	Aire acondicionado mini split capacidad 33,400 BTU/H col. blanco refrigerante R22	20,184.00
12462000	Aire acondicionado mini split capacidad 33,400 BTU/H col. blanco refrigerante R22	20,184.00
12462000	Aire acondicionado mini split capacidad 33,400 BTU/H col. blanco refrigerante R22	20,184.00
12462000	Aire acondicionado mini split capacidad 33,400 BTU/H col. blanco refrigerante R22	20,184.00
12462000	Telefono 12 teclas programables LED de color DUAL intercomunicador	1,728.40
12462000	PEACHIMETRO	2,204.00
12462000	PEACHIMETRO	2,204.00
12462000	Osciloscopio digital portatil con Display LCD TOUCH, 2 canales analogicos	10,000.00
12462000	Osciloscopio digital portatil con Display LCD TOUCH, 2 canales analogicos	23,830.58
12462000	Deshumificador con dimensiones de 15 1/6"x17 3/4"x25", diseño portatil con controles	6,496.00
12462000	Deshumificador con dimensiones de 15 1/6"x17 3/4"x25", diseño portatil con controles	6,496.00
12462000	Deshumificador con dimensiones de 15 1/6"x17 3/4"x25", diseño portatil con controles	6,496.00
12462000	Analizador de calidad electrica	4,464.70
12462000	Sistema de adquisicion de datos	8,500.00
12462000	Homo tubular compacto para ensayos en laboratorios	107,158.02
12462000	Telefono analogo de memoria de identificador, tecla de navegacion	429.20
12462000	Telefono analogo de memoria de identificador, tecla de navegacion	429.20
12462000	Telefono analogo de memoria de identificador, tecla de navegacion	429.20
12462000	Medidor de aislamiento 2000 MOHMS, pantalla LCD DE 3 ½ Digitos	5,821.07
12462000	Medidor de tierra fisica, digital con microprocesador, bateria interna recargable	28,225.80
12462000	Medidor de campo, indicador LED en parte frontal, 6 entradas VCC, 4 VCA	62,284.46
12462000	Pinza Amperimetrica de medicion de potencia, Monofasica de 45 MM	4,998.41
12462000	Equipo de banco de prueba de energia, con motor SIEMENS modelo 7.5 HO N/S Q-2M15T3760 GM 82	23,650.00
12462000	Medidor de pantalla tactil, bateria recargable, adaptador externo memoria 15 MBYTES	129,108.00
12462000	Equipo de pararrayos para alta incidencia de cobre, sistema a tierra	94,000.00
12462000	Camara termica 9 HZ 250°C, pantalla LCD 3.5",5 MP, memoria interna 4 GB	31,747.41
12462000	Aparato de extraccion SOXLETH de 6 unidades, con controles universales	34,913.68
12462000	Balanza de 200 KG.	6,500.00
12462000	Probador de resistencia de Aislamiento MEGGER	14,729.27
12462000	Pinza Amperimetrica 30A AC, medicion de tierra fisica 1.5 K	30,606.51
12462000	Telefono Inalambrico	835.00
12462000	Desabrosadora cilindrica: 41.6 CM3, 2.7 HP/2.0 KW	11,099.99
12462000	Desabrosadora cilindrica: 41.6 CM3, 2.7 HP/2.0 KW	11,099.99
12462000	Desabrosadora cilindrica: 41.6 CM3, 2.7 HP/2.0 KW	11,099.99
12462000	Deshumificador de 50 PINTS/DIA	4,599.01
12462000	Telefono Celular	3,975.66
12462000	Prensa	2,596.50
12462000	Regulador	7,334.91
12462000	Estufa	599,999.33
12462000	Telefono	516.67
12462000	Aire Acondicionado	11,364.91
12462000	Bomba	5,657.43
12462000	Lava Ojos	2,204.00
12462000	Cuenta Colonia	4,253.19
12462000	Multimetro	2,558.34
12462000	Maniquie	35,049.99
12462000	Estuche	2,528.66
12462000	Empacadora	40,441.80

**GOBIERNO CONSTITUCIONAL DEL ESTADO DE CHIAPAS**  
**UNIVERSIDAD DE CIENCIAS Y ARTES DE CHIAPAS**  
**SISTEMA CONTABLE 2019**  
**RELACIÓN DE BIENES MUEBLES QUE COMPONEN SU PATRIMONIO**  
**Cuenta Pública al 31 de Diciembre de 2019**

CÓDIGO	DESCRIPCIÓN DEL BIEN	Fecha:	21/02/2020	VALOR EN LIBROS
12462000	Molino			3,132.00
12462000	Sistema			74,154.57
12462000	Radio			3,494.35
12462000	Torre			163,626.88
12462000	Telefono Celular			7,609.00
12462000	Mortero			2,415.12
12462000	Osciloscopio			31,788.64
12462000	Tambo			1,032.40
12462000	Refractometro			13,333.50
12462000	KIT			6,071.34
12462000	Camara			71,803.42
12462000	Cortador			22,388.00
12462000	Regulador			15,660.00
12462000	Desmhumificador			5,626.00
12462000	Medidor			15,685.56
12462000	Destilador			135,000.00
12462000	Compresora de Aire			86,420.00
12462000	Generador			17,374.93
12462000	Esmertiladora			4,320.42
12462000	Telefono			1,718.42
12462000	Brujula			119.48
12462000	Panel Solar			7,767.71
12462000	Cautin			3,190.00
12462000	Transito			8,085.20
12462000	Lampara			1,067.50
12462000	Teodolitos			24,722.50
12462000	Taladro			1,696.98
12462000	Equipo			37,694.88
12462000	Maquina			22,080.00
12462000	Podadora			4,047.24
12462000	Aire Acondicionado			14,625.20
12462000	Aditamento			2,244.15
12462000	Estacion Meteorologica			48,253.85
12462000	Acumulador			4,200.00
12462000	Cargador			4,019.38
12462000	Estacion Total			64,950.72
12462000	Base			3,195.80
12462000	Espectrometro			1,973,000.00
12462000	Termoselladora			3,364.00
12462000	Rotomartillo			1,414.47
12462000	Cintas			560.64
12462000	Forcípula			26,599.89
12462000	Medidor Multiparametrico			19,720.00
12462000	Barra			2,000.00
12462000	Desbrosadora			8,816.67
12462000	Motor			18,021.82
12462000	GPS			4,812.45
12462000	Agitador			5,336.00
12462000	Potenciometro			2,446.99
12462000	Rotovapor			47,487.00
12462000	Tarima			4,083.20
12462000	Muestreador			7,918.62
12462000	Modulo			114,260.00
12462000	Consola			5,000.00
12462000	Rebanadora			10,322.00
12462000	Cilindro			8,352.00
12462000	Drone			35,207.54
12462000	Camara			293.71
12462000	Flujometro			41,154.48
12462000	Barrena			4,468.32
12462000	Pluviometro			11,292.60
12462000	TINA			57,266.88
12462000	Juego			436.91
12462000	Motosierra			3,716.35
12462000	Sierra			11,319.40
12462000	Homo Electrico			27,840.00
12462000	Estractor			2,913.92
12462000	Telefono Celular			2,439.00
12462000	Telefono			3,480.00
12462000	Aire Acondicionado			17,873.67
12462000	Mancerina			1,144.85
12462000	GPS			3,655.16
12462000	Telefono Celular			3,975.66
12462000	Telefono Celular			3,975.66
12462000	Prensa			2,596.50
12462000	Telefono			516.67
12462000	Telefono			516.67
12462000	Seis Aires Acondicionados			68,189.44
12462000	Seis Bombas			33,944.58
12462000	Seis Lava Ojos			13,224.00
12462000	Trece Multimetros			33,258.38
12462000	Estuche			2,528.66
12462000	Empacadora			40,441.80
12462000	Empacadora			40,441.80
12462000	Nueve Sistemas			667,391.09
12462000	Veinte Radios			69,887.04
12462000	Cinco Morteros			12,075.60
12462000	Nueve Tambos			9,291.60



**GOBIERNO CONSTITUCIONAL DEL ESTADO DE CHIAPAS**  
**UNIVERSIDAD DE CIENCIAS Y ARTES DE CHIAPAS**  
**SISTEMA CONTABLE 2019**  
**RELACIÓN DE BIENES MUEBLES QUE COMPONEN SU PATRIMONIO**  
**Cuenta Pública al 31 de Diciembre de 2019**

CÓDIGO	DESCRIPCIÓN DEL BIEN	Fecha: 21/02/2020	VALOR EN LIBROS
12462000	KIT		6,071.34
12462000	KIT		6,071.34
12462000	Camara		71,803.42
12462000	Regulador		15,660.00
12462000	Regulador		15,660.00
12462000	Regulador		15,660.00
12462000	Desmhumificador		5,626.00
12462000	Quince Medidores		235,283.37
12462000	Nueve Telefonos		15,465.80
12462000	Telefono Celular		2,439.00
12462000	Telefono		3,480.00
12462000	Aire Acondicionado		17,873.67
12462000	Mancerina		1,144.85
12462000	GPS		3,655.16
12462000	Flujometro		14,502.88
12462000	Seis Aires Acondicionados		107,242.00
12462000	Mancerina		1,144.85
12462000	Mancerina		1,144.85
12462000	Brujula		119.48
12462000	Brujula		119.48
12462000	Brujula		119.48
12462000	Cautin		3,190.00
12462000	Cautin		3,190.00
12462000	Cinco Transitos		40,426.00
12462000	Teodolitos		24,722.50
12462000	Teodolitos		24,722.50
12462000	Taladro		1,696.98
12462000	Taladro		1,696.98
12462000	Maquina		22,080.00
12462000	Maquina		22,080.00
12462000	Cinco Estaciones Meteorologicas		241,269.25
12462000	Rotomartillo		1,414.47
12462000	Forcipula		26,599.89
12462000	Medidor Multiparametrico		19,720.00
12462000	Desbrosadora		8,816.67
12462000	Desbrosadora		8,816.67
12462000	Desbrosadora		8,816.67
12462000	Desbrosadora		8,816.67
12462000	GPS		4,812.45
12462000	GPS		4,812.45
12462000	Potenciometro		2,446.99
12462000	Potenciometro		2,446.99
12462000	Cilindro		8,352.00
12462000	Cilindro		8,352.00
12462000	Drone		35,207.54
12462000	Barrena		4,468.32
12462000	Juego		436.91
12462000	Motosierra		3,716.35
12462000	Extractor		2,913.92
12462000	Mancerina		1,144.85
12462000	Mancerina		1,144.85
12462000	Seis Aires Acondicionados		107,242.00
12462000	Cinco Sierras		56,596.98
12462000	Ocho Camaras		2,349.69
12462000	Cinco Tarimas		20,416.00
12462000	Cinco Agitadores		26,680.00
12462000	Seis Barras		12,000.02
12462000	Quince Cintas		8,409.53
12462000	Trece Aditamentos		29,174.00
12462000	Veinte y Dos Cargadores		88,426.40
12462000	Treinta y Dos Lamparas		34,160.00
12462000	Treinta y Ocho Paneles Solares		295,173.05
12462000	Cuarenta y Seis Equipos		1,733,964.60
12462000	Cuarenta y Tres Aires Acondicionados		628,883.63
12462000	Cinuenta Acumuladores		210,000.02
12462000	Multimetro		17,221.36
12462000	Cinco Telefonos		1,740.00
12462000	Veinte y Cuatro Radios		81,171.98
12462000	Grabadora		1,299.00
12462000	Grabadora		1,299.00
12462000	Flujometro		3,151.72
12462000	Equipo		37,820.68
12462000	Equipo		37,820.68
12462000	Equipo		37,820.68
12462000	Aspersor		15,428.00
12462000	Monitor		4,200.96
12462000	Regulador		2,448.48
12462000	Nueve Camaras		9,516.78
12462000	Aire Acondicionado		30,740.00
12462000	Aire Acondicionado		30,740.00
12462000	Telefono Celular		2,614.00
12462000	Telefono Celular		2,614.00
12462000	Bomba		6,777.12
12462000	Cilindro		5,021.94
12462000	Cilindro		5,021.94
12462000	Bomba		2,436.00
12462000	Rotomartillo		3,212.10
12462000	Mezcladora		17,897.99



**GOBIERNO CONSTITUCIONAL DEL ESTADO DE CHIAPAS**  
**UNIVERSIDAD DE CIENCIAS Y ARTES DE CHIAPAS**  
**SISTEMA CONTABLE 2019**  
**RELACIÓN DE BIENES MUEBLES QUE COMPONEN SU PATRIMONIO**  
**Cuenta Pública al 31 de Diciembre de 2019**

CÓDIGO	DESCRIPCIÓN DEL BIEN	Fecha: 21/02/2020	VALOR EN LIBROS
12462000	Nueve Aires Acondicionados		137,690.84
12462000	Telefono Celular		3,969.00
12462000	Telefono Celular		3,969.00
12462000	Multicontacto		6,091.16
12462000	Seis Telefonos		7,271.40
12462000	Amperimetro		2,845.48
12462000	Multimetro		8,446.83
12462000	Adaptador		1,102.00
12462000	Ochenta Estufas		400,000.00
12462000	Multimetro		1,290.00
12462000	Multimetro		1,290.00
12462000	Diez y Seis Mancerinas		14,657.00
12462000	Amperimetro		2,845.48
12462000	Multimetro		8,446.83
12462000	Adaptador		1,102.00
12462000	Ochenta Estufas		400,000.00
12462000	Multimetro		1,290.00
12462000	Multimetro		1,290.00
12462000	Diez y Seis Mancerinas		14,657.00
12462000	Rotomartillo		3,212.10
12462000	Mezcladora		17,897.99
12462000	Nueve Aires Acondicionados		137,690.84
12462000	Telefono Celular		3,969.00
12462000	Telefono Celular		3,969.00
12462000	Multicontacto		6,091.16
12462000	Seis Telefonos		7,271.40
12462000	Grabadora		1,299.00
12462000	Grabadora		1,299.00
12462000	Flujometro		3,151.72
12462000	Equipo		37,820.68
12462000	Equipo		37,820.68
12462000	Equipo		37,820.68
12462000	Aspersor		15,428.00
12462000	Monitor		4,200.96
12462000	Regulador		2,448.48
12462000	Nueve Camaras		9,516.78
12462000	Aire Acondicionado		30,740.00
12462000	Aire Acondicionado		30,740.00
12462000	Telefono Celular		2,614.00
12462000	Telefono Celular		2,614.00
12462000	Bomba		6,777.12
12462000	Cilindro		5,021.94
12462000	Cilindro		5,021.94
12462000	Bomba		2,436.00
12462000	Multimetro		17,221.36
12462000	Cinco Telefonos		1,740.00
12462000	Veinte y Cuatro Radios		81,171.98
12462000	Cincuenta Acumuladores		210,000.02
12462000	Cuarenta y Tres Aires Acondicionados		628,883.63
12462000	Cuarenta y Seis Equipos		1,733,964.60
12462000	Bomba		6,777.12
12462000	Cilindro		5,021.94
12462000	Cilindro		5,021.94
12462000	Bomba		2,436.00
12462000	Multimetro		17,221.36
<b>1247 COLECCIONES, OBRAS DE ARTES Y OBJETOS VALIOSOS</b>			<b>3,764,698.21</b>
12471000	Bienes Artísticos, Culturales Y Científicos		39,999.86
12471000	Mampara		2,900.00
12471000	P.A Administracion y Eval. Proy. Reforma		447.00
12471000	Bienes Artísticos, Culturales y Científicos		1,415,937.81
12471000	Bienes Artísticos, Culturales y Científicos		166,740.46
12471000	Bienes Artísticos, Culturales y Científicos		200,970.02
12471000	Direccion de Administracion		39,100.00
12471000	Rectoría		10,350.00
12471000	Bienes Artísticos, Culturales y Científicos		30,800.87
12471000	Direccion de Artes		165,000.00
12471000	Bienes Artísticos, Culturales y Científicos		133,752.87
12471000	Direccion De Planeacion		27,185.40
12471000	Bienes Artísticos y Culturales (Donacion)		230,477.20
12471000	Direccion de Extension y Vinculacion		105,570.00
12471000	Rectoría		1,150.00
12471000	Direccion de Administracion		488,376.36
12471000	Bienes Artísticos, Culturales y Científicos		5,794.67
12471000	Direccion Academica		56,000.00
12471000	Bienes Artísticos, Culturales y Científicos		40,000.00
12471000	Escuela de Musica		281,190.07
12471000	Escuela de Musica		106,035.62
12471000	Bienes Artísticos, Culturales y Científicos		216,920.00
<b>SUMA:</b>			<b>\$376,738,550.00</b>

**GOBIERNO CONSTITUCIONAL DEL ESTADO DE CHIAPAS**  
**UNIVERSIDAD DE CIENCIAS Y ARTES DE CHIAPAS**  
**SISTEMA CONTABLE 2019**  
**RELACIÓN DE BIENES INMUEBLES QUE COMPONEN SU PATRIMONIO**  
**Cuenta Pública al 31 de Diciembre de 2019**

Fecha: 21/02/2020

CODIGO	DESCRIPCION DEL BIEN	VALOR EN LIBROS
<b>1231</b>	<b>TERRENOS</b>	<b>\$23,908,230.62</b>
123111000003	Adquisicion del Terreno en la Colonia Juan Jose Calzada, MPIO de Tonalá	1,832,929.00
123111000001	Profesional Asociado Reforma	250,000.00
123111000002	Adquisicion del Terreno en Ejido Villacorzo MPIO,de Villacorzo	69,408.00
123112000001	Adquisiciones de Terrenos	1,885,000.00
123111000008	Adquisicion del Terreno en la 1A. Sur Poniente ESQ. BLVD Belisario Dominguez (RECTORIA)	5,705,969.90
123111000010	Adquisicion del Terreno en Calle Bugambilia COL. Nueva Esperanza San Cristobal de las Casas	1,328,775.00
123111000006	Adquisicion del Terreno en la 4A AV Norte 1A Calle Poniente MPIO Acapetahua	651,226.71
123111000009	Adquisicion del Terreno en el Libramiento Norte Poniente MPIO. Acapetahua	4,155,481.50
123111000004	Adquisicion del Terreno en Barranca Honda MPIO de Chiapa de Corzo	28,169.00
123111000005	Adquisicion del Terreno en el KM 1 Carretera Pakanalá-La Libertad, MPIO. de Palenque	3,498,000.00
123111000007	Adquisicion del Terreno en Torrencillas MPIO. de Huixtla	4,503,271.51
	<b>1233 EDIFICIOS NO HABITACIONALES</b>	<b>\$695,345,360.08</b>
123312100003	Adaptacion de clinica de odontologia	459,850.55
123312100005	Adecuacion de espacios para clinica en edificio 10 de la fac. De ciencias odontologicas y salud publica	319,881.60
123312200003	Edificio para intervencion psicosocial	330,347.91
123312300001	Edificio "c"	4,340,978.98
	Edificacion de laboratorio ecologico para la transformacion de alimentos del huerto en la fac. De ciencias de la nutricion y alimentos, en ciudad universitaria	64,097.47
123312500005	Edificio "e" escuela de nutricion	4,922,705.83
123312600021	Adecuacion de biblioteca en ciudad universitaria	175,000.00
123312600018	Construccion de baños, vestidores y base de trampolin de tres metros para alberca semiolimpica en C.U	965,555.58
123312600010	Impermeabilizacion de edificios	197,998.54
123312600016	Construccion de trampolin para alberca semiolimpica, en ciudad universitaria	569,553.18
123312600012	Construccion de area de caja general, farmacia y cubiculos de investigacion	314,999.99
	Construccion de taller de tecnologias en el centro de investigacion y desarrollo tecnologico en energias renovables	5,425.38
123312600024	Construccion de cafetería en el campus de la universidad	1,343,373.48
123313000001	Ajustes arquitectonicos y reingenieria p/la actualiz.del proyec. Ejec.de la biblioteca de la unicach	202,176.40
123314000035	Ejecucion del proyecto ejecutivo de la escuela de musica de la unicach	491,863.20
123314000012	Estudio tecnico-electrico en edificios de ciudad universitaria	270,000.00
123314000011	Analisis costo-beneficio del proyecto ejecutivo de las instalaciones del campus del mar	108,460.00
123314000010	Analisis costo-beneficio del proyecto ejecutivo de las instalaciones del cesmeca	106,720.00
123314000001	Proyecto ejecutivo de construccion en instalaciones de sede palenque	704,740.50
123315000010	Suministro e instalacion de transformadores de 75 kva en la sede nueva palestina	202,183.34
123310000002	Ejido villacorzo municipio de villacorzo, chiapas	352,512.00
123311000084	Construccion del edificio de radio universidad	80,369.49
123311000003	Proy.integral para incremento de 300 kw y recalibrac.en seccionador electrico en cu	1,196,835.80
	Construccion de 8 aulas,serv. Sanitarios,escaleras, camchas de usos multiples y obra exterior sede villacorzo	10,040,889.25
123311000018	Acondicionamiento del archivo historico	390,866.75
123311000008	Reconstruccion de bodega para instrumentos, en escuela de musica	133,561.24
123311000019	Construccion de edificios de 3 niveles y obra exterior san cristobal de las casas	15,168,570.35
123312400002	Terminacion 2a etapa edificio "a"	4,311,874.60
123312500002	Edificio "I" de la escuela de nutricion	6,580,101.30
123312600005	Canchas de usos multiples	1,153,760.00
123312600004	Red electrica, hidrosanitaria y de datos	2,463,878.45
123312600005	Canchas de usos multiples	1,949,153.00
123312600009	Proyecto ejecutivo del auditorio bicentenario de la unicach	1,708,214.60
123314000021	Proyecto ejecutivo de las instalaciones de la sede chiapa de corzo	350,000.00
123314000014	Analisis costo-beneficio del proyecto ejecutivo de la sede acapetahua	112,346.00
123314000008	Analisis costo-beneficio del proyecto ejecutivo de la sede villacorzo	98,542.00
123315000005	Instalacion electrica para la conexion de energia electrica en las instalaciones del cesmeca	380,467.68
123315000014	Remodelacion de cafeteria en ciudad universitaria	281,824.25
123315000003	Instalacion electrica para la conexion de energia electrica en la sede mapastepec	429,050.22
123315000007	Reparacion de andadores, en ciudad universitaria	138,607.09
	Cambio de la acometida de media tension y suministro e instalacion de transformador de 225 kva, suministro e instalacion de tablero line del lado norte de la esc. De musica	330,703.77
123315000017	Juan jose calzada municipio de tonala	2,013,748.00
123311000011	Escuela de biologia	303,540.00
123311000028	Construccion del edificio del cesmeca, posgrado y cafeteria	996,968.00
123311000089	Perforacion de pozo de 6" de diametro de 5.00 mts de profundidad	52,200.00
123311000002	Campus universitario	34,984,739.00
	Terminacion de auditorio, cafeteria, aulas y servicios sanitarios, construccion de escaleras y cercado (mapastepec)	6,740,975.46
123311000004	Area administrativa, aulas didacticas taller de computo, laboratorio obra exterior villazorzo	13,907,136.75
	Construccion de la plataforma de concreto de 20.00x20.00 mts.frente a edificio del centro de investigacion en tecnologias energeticas para el desarrollo sustentable	223,648.00
123311000087	Construccion de edificio de hidroterapia sede venustiano carranza	12,500,000.00
123311000029	Acondicionamientos del bioterio	79,957.00
123311000080	Construccion del centro de investigacion en tecnologias energeticas para el desarrollo sustentable	1,368,655.11
123311000085	Edificio "g" escuela de psicologia	4,872,881.00
123312200001	Construccion de laboratorio	269,614.05
	Edificacion de laboratorio ecologico para la transformacion de alimentos del huerto en la fac. De ciencias de la nutricion y alimentos, en ciudad universitaria	109,274.55
123312500005	Edificio "j" de la escuela de nutricion	5,909,241.27
123312600014	Construccion de alberca semiolimpica, en ciudad universitaria	330,262.63
123312600013	Proyecto ejecutivo del centro de lenguas	109,595.00
123312600020	Construccion de la fachada y acceso a c.u.	4,500,000.00
123312600014	Construccion de alberca semiolimpica, en ciudad universitaria	3,000,000.00
123312600008	Acondicionamiento de la cafeteria de ciudad universitaria	245,640.00



**GOBIERNO CONSTITUCIONAL DEL ESTADO DE CHIAPAS**  
**UNIVERSIDAD DE CIENCIAS Y ARTES DE CHIAPAS**  
**SISTEMA CONTABLE 2019**  
**RELACIÓN DE BIENES INMUEBLES QUE COMPONEN SU PATRIMONIO**  
**Cuenta Pública al 31 de Diciembre de 2019**

CODIGO	DESCRIPCION DEL BIEN	Fecha: 21/02/2020	VALOR EN LIBROS
123312600023	Construccion de techumbre estructural de la terraza de cafeteria, en ciudad universitaria		243,273.19
123312600007	Rehabilitacion de los sanitarios del campus		789,695.25
123313000007	Suministro e instalacion de transformador de 300 kva y alimentad.secundario del transformador al tablero de distribucion i line c/interruptor integrado800 amperes		100,000.00
123314000024	Analisis costo-beneficio del proyecto ejecutivo de la sede nueva palestina		108,000.00
123314000016	Analisis costo-beneficio de las instalaciones de la sede motozintla		108,460.00
123314000015	Proyecto ejecutivo del centro de investigacion en tecnologias energeticas para el desarrollo sustentable		348,000.00
123315000008	Suministro e instalacion de transformador de 75 kva, inst. De acometida y media tension y construccion. Del sist de medicion para instalacion electrica de la escuela de arqueologia, sede chiapa de corzo		298,154.22
123315000001	Instalaciones electricas		214,665.88
123315000001	Instalaciones electricas		2,000,000.00
123315000002	Impermeabilizacion de edificios		1,039,022.90
123311000023	Direccion de administracion		37,000.00
123311000024	Direccion de infraestructura		47,436,981.00
123311000003	Proy.integral para incremento de 300 kw y recalibrac.en seccionador electrico en cu		1,196,835.80
123311000010	Construccion auditorio bicentenario y obra exterior		681,478.00
123311000025	Construccion de edificio de 2 niveles, obra exterior 2a. Etapa del centro de investigacion y desarrollo tecnologico en energias renovables		7,350,987.89
123311000085	Construccion del centro de investigacion en tecnologias energeticas para el desarrollo sustentable		2,500,000.00
123311000015	Construccion de edificio 2 planta baja (venustiano carranza)		14,505,023.46
123312100001	Edificio "f" clinicas de odontologia		5,192,032.18
123312100002	Edificio "h" escuela de odontologia		5,847,458.00
123312200002	Habilitado de consultorios de la clinica de psicologia		212,760.12
123312400005	Terminacion 2a etapa edificio "b"		1,873,256.59
123312500004	Construccion de oficinas administrativas y bodegas de la facultad de nutricion		116,500.00
123312600001	Cuarto de maquinas		3,898,305.00
123312600015	Construccion de dos piezas muro-roca para escalar		353,301.20
123314000007	Proyecto de la intervencion de las fachadas y espacios publicos de rectoria		270,000.00
123314000018	Elaboracion del proyecto ejecutivo de fachada exterior y accesos de ciudad universitaria		464,000.00
123314000031	Elaboracion del proyecto ejecutivo de la camara gesell para la licencatura en psicologia		286,894.37
123314000020	Analisis costo-beneficio de la sede chiapa de corzo		108,000.00
123314000019	Elaboracion del estudio de mecanica de suelos para el proyecto sede motozintla		78,764.00
123315000006	Instalacion electrica para conexion de energia electrica en la sede motozintla		371,080.98
123315000009	Suministro e instalacion de sistema hidraulico para la evaluacion de bombas solares sumergibles, en elcentro de investigacion y desarrollo tecnologico en energia		192,647.00
123315000011	Cambio de tablero del transformador de 22 kva que alimenta los laboratorios de la facultad de ciencias biologicas		178,647.94
123311000010	Construccion auditorio bicentenario y obra exterior		86,249,795.09
123311000039	Profesional asociado reforma		5,151,558.34
123311000001	Ciudad universitaria		11,176,873.06
123311000096	Construccion de estacionamiento de la unicach sede reforma		193,563.32
123311000085	Construccion del centro de investigacion en tecnologias energeticas para el desarrollo sustentable		200,000.00
123311000027	Construccion de 02 domos para sala de espera de las clinicas de admision de la facultad de ciencias odontologicas y salud publica		812,462.65
123311000084	Construccion del edificio de radio universidad		574,575.79
123311000079	Laboratorio de idiomas		1,378,346.35
123311000020	Construccion 2a etapa del cesmeca administracion y auditorio (san cristobal de las casas)		11,818,422.21
123311000001	Ciudad universitaria		872,288.54
123311000023	Direccion de administracion		5,461,796.13
123311000009	Adecuacion campus del mar edificio "a" sede acapetahua		19,495,798.32
123311000092	Reparacion de barda de concreto reforzado en ciudad universitaria		97,339.46
123312500006	Adecuacion de espacios en la facultad de nutricion		141,397.04
123312600019	Suministro y colocacion de trampolin en base de tres metros para alberca semiolimpica en C.U.		281,880.00
123312600011	Clinica estudiantil en ciudad universitaria		649,935.18
123313000005	Instalacion de cubierta en plaza de acceso al cuid		269,997.00
123313000006	Construccion de 04 aulas y oficinas administrativas de la escuela de artes		2,494,243.95
123314000022	Proyecto ejecutivo de las instalaciones de radio universidad		394,268.92
123314000026	Estudio de mecanica de suelos del predio donde se construira laboratorio interdisciplinario y aulas, de la unicach en reforma chiapas		75,400.00
123314000029	Estudio de mecanica de suelos del predio donde se construira la sede de la unicach ubicado en el mpio de huixtla, chiapas		92,800.00
123314000023	Elaboracion del estudio de mecanica de suelos para el proyecto sede nueva palestina		128,500.00
123314000005	Proyecto ejecutivo y de construccion cesmeca		258,750.00
123315000004	Construccion de techumbre estructural para el area de produccion de especies en el campus del mar		400,000.00
123315000015	Suministro y colocacion de cableado para la instalacion de unidades de aire acondicionado subsede reforma		111,070.00
123315000001	Instalaciones electricas		596,183.53
123315000007	Reparacion de andadores, en ciudad universitaria		124,983.11
123310000008	1a. Sur poniente esq. Blvd belisario dominguez (rectoria)		12,221,381.00
123311000024	Direccion de infraestructura		604,914.67
123311000088	Instalacion electrica en media tension para interconectar transformador de 225 kva en el edificio del centro de lenguas en ciudad universitaria		260,732.48
123311000084	Construccion del edificio de radio universidad		3,000,000.00
123311000006	Construccion de la biblioteca		33,583,114.23
123312100004	Area de residuos peligrosos biologicos infecciosos de odontologia		189,534.26
123312400007	Ampliacion de laboratorio de germoplasma		64,942.20
123312400003	Laboratorio edificio "b"		3,888,999.39
123312600022	Reparacion de estacionamiento, en edificio de rectoria		175,954.41
123312600028	Proyecto piloto de edificaciones con balance de energia cero, en la universidad de ciencias y artes de chiapas (c.u.)		278,400.00
123312600024	Construccion de taller de tecnologias en el centro de investigacion y desarrollo tecnologico en energias renovables		160,000.00
123312600003	Calle de acceso		974,576.00

**GOBIERNO CONSTITUCIONAL DEL ESTADO DE CHIAPAS**  
**UNIVERSIDAD DE CIENCIAS Y ARTES DE CHIAPAS**  
**SISTEMA CONTABLE 2019**  
**RELACIÓN DE BIENES INMUEBLES QUE COMPONEN SU PATRIMONIO**  
**Cuenta Pública al 31 de Diciembre de 2019**

Fecha: 21/02/2020

CODIGO	DESCRIPCION DEL BIEN	VALOR EN LIBROS
123312600027	Gestion, tramitologia,revision,complementacion y armado e impresion de expediente de manifiesto de impacto ambiental del terreno ubicado en benemerito de las americas	99,760.00
123312600015	Construccion de dos piezas muro-roca para escalara	85,499.99
123313000007	Suministro e instalacion de transformador de 300 kva y alimentad.secundario del transformador al tablero de distribucion i line c/interruptor integrado800 amperes	694,394.50
123314000002	Proyecto ejecutivo de construccion del centro de lenguas	396,175.00
123314000009	Analisis costo-beneficio del proyecto ejecutivo de la sede mapastepec	98,542.00
123314000017	Analisis costo-beneficio de las instalaciones de la biblioteca	108,460.00
123314000001	Proyecto ejecutivo de construccion en instalaciones de sede palenque	414,714.38
123315000014	Remodelacion de cafeteria en ciudad universitaria	131,824.27
123315000001	Instalaciones electricas	2,074,507.15
123315000003	Instalacion electrica para la conexon de energia electrica en la sede mapastepec	351,041.08
123315000016	Instalacion de canceleria tuxtla gutierrez	1,069,778.80
123315000012	Instalacion electrica en el taller de tecnologias del centro de investigacion y desarrollo tecnologico en energias renovables	167,888.57
123310000009	Libramiento norte poniente s/n colonia pomarrosa	21,215,292.00
123311000083	Biologia marina (donacion de terreno)	3,846,677.00
123311000011	Escuela de biologia	47,560.00
123311000049	Direccion de servicios de informacion y documentacion	12,452,242.00
123311000012	Construccion de aulas didacticas, aula de educ. A distancia recepcion, sala de juntas obra exterior	7,238,927.17
123311000075	Lic. En artes visuales	559,066.61
123311000075	Lic. En artes visuales	522,111.12
123311000094	Canal pluvial ciudad universitaria	1,884,306.00
123311000013	Construccion de aulas didacticas, taller de computo,laboratorios,cubiculos(motozintla)	24,028,571.42
123311000086	Ampliacion de plataforma de concreto en el centro de investigacion y desarrollo tecnologico en energias renovables	334,574.62
123312300002	Edificio "d"	4,084,886.88
123312400001	Laboratorio edificio "a"	3,888,999.39
123312500004	Construccion de oficinas administrativas y bodegas de la facultad de nutricion	444,000.00
123312600020	Construccion de la fachada y acceso a c.u.	8,400,000.00
123312600010	Impermeabilizacion de edificios	372,600.00
123313000004	Adecuacion de espacios en la des de historia en el campus	192,500.00
123314000025	Analisis costo-beneficio de ampliacion instalaciones de escuela de artes	116,000.00
123314000034	Calculo estructural del edificio de hidroterapia sede carranza	313,200.00
123314000032	Elaboracion del proyecto ejecutivo para la facultad de historia y licenciatura en lenguas	383,286.71
123314000028	Ejecucion del proyecto ejecutivo del centro de investigacion y desarrollo tecnologico en energias renovables ii	491,840.00
123314000006	Proyecto ejecutivo y de construccion del laboratorio de gastronomia	95,832.08
123314000003	Proyecto ejecutivo y de construccion de postgrado	359,950.00
123314000036	Diseño y proyecto de acceso sobre el libramiento norte a ciudad universitaria	238,111.89
123314000013	Proyecto ejecutivo de las instalaciones de acapetahua	343,360.00
123315000017	Cambio de la acometida de media tension y suministro e instalacion de transformador de 225 kva, suministro e instalacion de tablero line del lado norte de la esc. De musica	330,703.77
123315000007	Reparacion de andadores, en ciudad universitaria	130,117.83
123315000009	Suministro e instalacion de sistema hidraulico para la evaluacion de bombas solares sumergibles, en elcentro de investigacion y desarrollo tecnologico en energia	378,762.04
123311000006	Construccion de la biblioteca	97,954.49
123311000026	Primer etapa del edificio de 3 niveles para la sede de villacorzo	2,000,000.00
123311000094	Canal pluvial ciudad universitaria	390,322.03
123311000090	Adecuacion taller de artes en el campus	224,505.82
123311000022	Construccion del edificio 1 de 3 niveles sede huixtla	18,630,648.14
123311000091	Suministro y colocacion de barrera de control para 1 acceso en ciudad universitaria	260,186.38
123311000095	Construccion de muro de contencion a base de piedra en el centro de investigacion en tecnologias energeticas para el desarrollo sustentable	82,817.60
123311000007	Escuela de musica	20,693,076.82
123311000028	Construccion del edificio del cesmeca, posgrado y cafeteria	2,400,000.00
123311000001	Ciudad universitaria	157,829.02
123312400004	2a etapa edificio "b"	2,139,302.12
123312500004	Construccion de oficinas administrativas y bodegas de la facultad de nutricion	170,000.00
123312600014	Construccion de alberca semiolimpica, en ciudad universitaria	284,537.37
123312600006	Red telefonica	13,903.49
123312600002	Estacionamiento, calle de acceso y andador	6,782,513.39
123312600026	Adecuacion de espacios para estacionamiento, ubicado entre alberca y edificio de posgrado	110,988.80
123312600025	Construccion de cisterna a base de concreto armado con capacidad de 100,000 litros en C.U.	460,332.28
123312600024	Construccion de taller de tecnologias en el centro de investigacion y desarrollo tecnologico en energias renovables	585,844.99
123312600017	Edificacion base de concreto armado para estatua de bronce en acceso principal de C.U.	69,868.22
123313000002	Rehabilitacion y mantenimiento en el campus	1,147,041.43
123313000003	Rehabilitacion y mantenimiento al auditorio del campus	294,221.00
123314000021	Proyecto ejecutivo de las instalaciones de la sede chiapa de corzo	750,000.00
123314000027	Estudio de mecanica de suelos del predio donde se construira la sede de la unicach ubicado en el municipio de palenque, chiapas.	92,800.00
123314000004	Proyecto ejecutivo y de construccion delcampus del mar	1,621,653.90
123314000005	Proyecto ejecutivo y de construccion cesmeca	464,000.00
123314000003	Proyecto ejecutivo y de construccion de postgrado	28,750.00
123315000013	Adecuacion de instalacion electrica del laboratorio de cromatografia, de la escuela de ingenieria ambiental de la facultad de ingenieria	346,656.48
123315000001	Instalaciones electricas	94,441.62
123310000006	4a av norte 1a calle poniente mpio. Acapetahua	6,168,567.07
123311000093	Acondicionamiento de espacio para gimnasio al aire libre	216,932.17
123311000038	Profesional asociado villacorzo (donacion de terreno)	396,140.00
123311000017	Construccion edificio 1 y obra exterior sede venustiano carranza	14,988,400.00
123311000005	Area administrativa, aulas didacticas taller de computo, laboratorio obra exterior mapastepec	16,031,196.58



GOBIERNO CONSTITUCIONAL DEL ESTADO DE CHIAPAS  
UNIVERSIDAD DE CIENCIAS Y ARTES DE CHIAPAS  
SISTEMA CONTABLE 2019  
RELACIÓN DE BIENES INMUEBLES QUE COMPONEN SU PATRIMONIO  
Cuenta Pública al 31 de Diciembre de 2019

Página 4 de 4

Fecha: 21/02/2020

CODIGO	DESCRIPCION DEL BIEN	VALOR EN LIBROS
123311000029	Construccion de edificio de hidroterapia sede venustiano carranza	10,000,000.00
123311000006	Construccion de la biblioteca	3,392,015.56
123311000028	Construccion del edificio del cesmeca, posgrado y cafeteria	7,000,000.00
123311000016	Acceso principal, andadores, acceso vehicular con caseta de vigilancia y estacionamiento, muro de mamposteria, red electrica(venustiano carranza)	4,983,961.18
123311000021	Construccion de edificio de 3 niveles y obra exterior tuxtla gutierrez	13,637,445.14
123311000087	Construccion de la plataforma de concreto de 20.00x20.00 mts, frente a edificio del centro de investigacion en tecnologias energeticas para el desarrollo sustentable	51,852.00
123311000007	Escuela de musica	126,473.53
<b>1236 CONSTRUCCIONES EN PROCESO EN BIENES PROPIOS</b>		<b>\$4,809,400.05</b>
12367000	Construccion de Bodega en la Facultad de Ciencias Humanas y Sociales, en Ciudad Universitaria	152,189.61
123620000023	Construccion de Laboratorio de Ciencias de la Tierra y Medio Ambiente	1,469,673.09
123620000027	Construccion de Laboratorio de Conservacion de la Sede Nueva Palestina	3,187,537.35
<b>SUMA:</b>		<b>\$724,062,990.75</b>



**GOBIERNO CONSTITUCIONAL DEL ESTADO DE CHIAPAS**  
**UNIVERSIDAD DE CIENCIAS Y ARTES DE CHIAPAS**  
**SISTEMA CONTABLE 2019**  
**RELACIÓN DE ACTIVOS INTANGIBLES QUE COMPONEN SU PATRIMONIO**  
**Cuenta Pública al 31 de Diciembre de 2019**

Fecha: 21/02/2020

CÓDIGO	DESCRIPCIÓN DEL BIEN	VALOR EN LIBROS
	<b>1251 SOFTWARE</b>	<b>\$1,443,677.28</b>
12511000	Licencia	31,300.00
12511000	Software	45,000.00
12511000	Licencia	32,751.23
12511000	Software	7,813.20
12511000	Licencia MATH TYPE WIN version 6.9 DOWNLOAD	2,285.20
12511000	Licencia multiples plataformasespañol WIN/MAC version 2015 academico	4,663.20
12511000	Software (MAC HOME STUDENT 2016)	2,099.00
12511000	Software CODECHARGE STUDIO profesional 5.0 personal EDITION-WEB	4,068.83
12511000	Software CODECHARGE STUDIO profesional 5.0 personal EDITION-WEB	4,068.83
12511000	Software	12,269.32
12511000	Cinco Softwares	33,468.55
12511000	Diez y Ocho Softwares	93,278.08
12511000	Cinco Licencias	28,951.33
12511000	Software CODECHARGE STUDIO profesional 5.0 personal EDITION-WEB	4,068.83
12511000	Software CODECHARGE STUDIO profesional 5.0 personal EDITION-WEB	4,068.83
12511000	Software CODECHARGE STUDIO profesional 5.0 personal EDITION-WEB	4,068.83
12511000	Software CODECHARGE STUDIO profesional 5.0 personal EDITION-WEB	4,068.83
12511000	Software	1,799.00
12511000	Licencia	9,682.77
12511000	Licencia	9,682.77
12511000	Softwares	336,223.68
12511000	Softwares	243,847.19
12511000	Softwares	14,723.88
12511000	Softwares	71,313.08
12511000	Ocho Licencias	77,462.17
12511000	Software	6,316.20
12511000	Licencia MATH TYPE WIN version 6.9 DOWNLOAD	2,285.20
12511000	Licencia multiples plataformasespañol WIN/MAC version 2015 academico	4,663.20
12511000	Software (MAC HOME STUDENT 2016)	2,099.00
12511000	Software CODECHARGE STUDIO profesional 5.0 personal EDITION-WEB	4,068.83
12511000	Licencias	10,373.68
12511000	Software CODECHARGE STUDIO profesional 5.0 personal EDITION-WEB	4,068.83
12511000	Software CODECHARGE STUDIO profesional 5.0 personal EDITION-WEB	4,068.83
12511000	Software CODECHARGE STUDIO profesional 5.0 personal EDITION-WEB	4,068.83
12511000	Software CODECHARGE STUDIO profesional 5.0 personal EDITION-WEB	4,068.83
12511000	Software	1,799.00
12511000	Licencia	9,682.77
12511000	Licencia	9,682.77
12511000	Licencia	9,682.77
12511000	Licencia	9,682.77
12511000	Licencia	9,682.77
12511000	Licencia	9,682.77
12511000	Licencia	9,682.77
12511000	Licencia	9,682.77
12511000	Software	20,455.96
12511000	Software	20,455.96
12511000	Software	20,455.96
12511000	Software	20,455.96
12511000	Licencia	7,594.39
12511000	Licencia	7,594.39
12511000	Software	6,316.20
12511000	Licencia MATH TYPE WIN version 6.9 DOWNLOAD	2,285.20
12511000	Licencia multiples plataformasespañol WIN/MAC version 2015 academico	4,663.20
12511000	Software (MAC HOME STUDENT 2016)	2,099.00
12511000	Software CODECHARGE STUDIO profesional 5.0 personal EDITION-WEB	4,068.83
12511000	Software CODECHARGE STUDIO profesional 5.0 personal EDITION-WEB	4,068.83
12511000	Software CODECHARGE STUDIO profesional 5.0 personal EDITION-WEB	4,068.83
12511000	Software CODECHARGE STUDIO profesional 5.0 personal EDITION-WEB	4,068.83
12511000	Software CODECHARGE STUDIO profesional 5.0 personal EDITION-WEB	4,068.83
12511000	Software	1,799.00
12511000	Licencia	9,682.77
12511000	Licencia	9,682.77
12511000	Licencia	9,682.77
12511000	Licencia	9,682.77
12511000	Licencia	9,682.77
12511000	Licencia	9,682.77
12511000	Licencia	9,682.77
12511000	Licencia	9,682.77
12511000	Licencia	9,682.77
12511000	Licencia	9,682.77
12511000	Licencia	9,682.77
12511000	Licencia	9,682.77
12511000	Licencia	7,594.39
12511000	Licencia	7,594.39
	<b>1252 PATENTES, MARCAS Y DERECHOS</b>	<b>\$601,950.97</b>
12521000	Tres Softwares	38,355.07
12521000	Licencia	151,829.96
12521000	Licencia	3,300.00
12521000	Dos Licencias	305,474.40
12521000	Dos Softwares	31,633.20
12521000	Patentes	71,358.34
	<b>SUMA:</b>	<b>\$2,045,628.25</b>