

SISTEMA CONTABLE 2019
ESTADO DE SITUACIÓN FINANCIERA
AL 31 DE DICIEMBRE DEL 2019

Página 1 de 1

Fecha: 29/01/2020

ACTIVO	2019	2018	PASIVO	2019	2018
ACTIVO			PASIVO		
Activo Circulante			Pasivo Circulante		
Efectivo y Equivalentes	11,738,363.56	11,562,029.38	Cuentas por Pagar a Corto Plazo	4,129,226.80	4,138,396.71
Derechos a Recibir Efectivo o Equivalentes	35,199.34	743,722.27	Documentos por Pagar a Corto Plazo		
Derechos a Recibir Bienes o Servicios	22,846.20	10,353.00	Porción a Corto Plazo de la Deuda Pública a Largo Plazo		
Inventarios			Títulos y Valores a Corto Plazo		
Almacenes			Pasivos Diferidos a Corto Plazo		
Estimación por Pérdida o Deterioro de Activos Circulantes			Fondos y Bienes de Terceros en Garantía y/o Administración a Corto Plazo		7,946.29
Otros Activos Circulantes			Provisiones a Corto Plazo		
			Otros Pasivos a Corto Plazo		
Total de Activos Circulantes	11,796,409.10	12,316,104.65	Total de Pasivos Circulantes	4,129,226.80	4,146,343.00
Activo No Circulante			Pasivo No Circulante		
Inversiones Financieras a Largo Plazo			Cuentas por Pagar a Largo Plazo		
Derechos a Recibir Efectivo o Equivalentes a Largo Plazo	84,972.27		Documentos por Pagar a Largo Plazo		
Bienes Inmuebles, Infraestructura y Construcciones en Proceso	60,036,183.12	60,036,183.12	Deuda Pública a Largo Plazo		
Bienes Muebles	31,976,944.01	31,967,568.89	Pasivos Diferidos a Largo Plazo	96,479.67	
Activos Intangibles	637,542.00	637,542.00	Fondos y Bienes de Terceros en Garantía y/o Administración a Largo Plazo	45,044.57	37,098.28
Depreciación, Deterioro y Amortización Acumulada de Bienes			Provisiones a Largo Plazo	37,096.49	37,096.49
Activos Diferidos			Total de Pasivos No Circulantes	178,620.73	74,194.77
Estimación por Pérdida o Deterioro de Activos no Circulantes			Total de Pasivo	4,307,847.53	4,220,537.77
Otros Activos no Circulantes			HACIENDA PÚBLICA / PATRIMONIO		
			Hacienda Pública/Patrimonio Contribuido		
			Aportaciones		
			Donaciones de Capital		
			Actualización de la Hacienda Pública/Patrimonio		
			Hacienda Pública/Patrimonio Generado	100,224,202.97	100,736,860.89
			Resultados del Ejercicio (Ahorro/Desahorro)	192,780.70	218,402.82
			Resultados de Ejercicios Anteriores	100,031,422.27	100,518,458.07
			Revalúos		
			Reservas		
			Rectificaciones de Resultados de Ejercicios Anteriores		
			Exceso o Insuficiencia en la Actualización de la Hacienda Pública/Patrimonio		
			Resultado por Posición Monetaria		
			Resultado por Tenencia de Activos no Monetarios		
Total de Activos No Circulantes	92,735,641.40	92,641,294.01	Total Hacienda Pública/Patrimonio	100,224,202.97	100,736,860.89
Total del Activo	104,532,050.50	104,957,398.66	Total del Pasivo y Hacienda Pública/Patrimonio	104,532,050.50	104,957,398.66

SISTEMA CONTABLE 2019
 ESTADO DE ACTIVIDADES
 DEL 1o. DE ENERO AL 31 DE DICIEMBRE DE 2019

	2019	2018
INGRESOS Y OTROS BENEFICIOS		
<i>Ingresos de la Gestión</i>		
Impuestos		
Cuotas y Aportaciones de Seguridad Social		
Contribuciones de Mejoras		
Derechos		
Productos		
Aprovechamientos		
Ingresos por Venta de Bienes y Prestación de Servicios	3,244,240.01	2,748,329.48
<i>Participaciones, Aportaciones, Convenios, Incentivos Derivados de la Colaboración Fiscal, Fondo Distintos de Aportaciones, Transferencias, Asignaciones, Subsidios y Subvenciones, y Pensiones y Jubilaciones</i>	59,573,110.52	54,622,776.55
Participaciones, Aportaciones, Convenios, Incentivos Derivados de la Colaboración Fiscal y Fondos Distintos de Aportaciones		
Transferencias, Asignaciones, Subsidios y Subvenciones, y Pensiones y Jubilaciones	59,573,110.52	54,622,776.55
<i>Otros Ingresos y Beneficios</i>		
Ingresos Financieros	3,648.31	2,526.63
Incremento por Variación de Inventarios		
Disminución del Exceso de Estimaciones por Pérdida o Deterioro U		
Obsolescencia		
Disminución del Exceso de Provisiones		
Otros Ingresos y Beneficios Varios	95.57	433.28
Total de Ingresos y Otros Beneficios	62,821,094.41	57,374,065.94
GASTOS Y OTRAS PÉRDIDAS		
<i>Gastos de Funcionamiento</i>		
Servicios Personales		
Materiales y Suministros		
Servicios Generales		
<i>Transferencias, Asignaciones, Subsidios y Otras Ayudas</i>		
Transferencias Internas y Asignaciones al Sector Público	59,573,110.52	53,972,875.51
Transferencias al Resto del Sector Público		
Subsidios y Subvenciones		
Ayudas Sociales		
Pensiones y Jubilaciones		
Transferencias a Fideicomisos, Mandatos y Contratos Análogos		
Transferencias a la Seguridad Social		
Donativo		
Transferencias al Exterior		
<i>Participaciones y Aportaciones</i>		
Participaciones		
Aportaciones		
Convenios		
<i>Intereses, Comisiones y Otros Gastos de la Deuda Pública</i>		
Intereses de la Deuda Pública		
Comisiones de la Deuda Pública		
Gastos de la Deuda Pública		
Costo por Coberturas		
Apoyos Financieros		
<i>Otros Gastos y Pérdidas Extraordinarias</i>		
Estimaciones, Depreciaciones, Deterioros, Obsolescencias, y Amortizaciones		
Provisiones		
Disminución de Inventarios		
Aumento por Insuficiencia de Estimaciones por Pérdida o Deterioro y Obsolescencia		
Aumento por Insuficiencia de Provisiones		
Otros Gastos	3,055,203.19	3,182,787.61
<i>Inversión Pública</i>		
Inversión Pública no Capitalizable		
Total de Gastos y Otras Pérdidas	62,628,313.71	57,155,663.12
Resultados del Ejercicio (Ahorro/Desahorro)	192,780.70	218,402.82

SISTEMA CONTABLE 2019
ESTADO DE VARIACIÓN EN LA HACIENDA PÚBLICA
DEL 01 DE ENERO AL 31 DE DICIEMBRE DE 2019

Página 1 de 1

Fecha:

29/01/2020

Concepto	Hacienda Pública / Patrimonio Contribuido	Hacienda Pública / Patrimonio Generado de Ejercicios Anteriores	Hacienda Pública / Patrimonio Generado del Ejercicio	Exceso o Insuficiencia en la Actualización de la Hacienda Pública/Patrimonio	Total
Hacienda Pública / Patrimonio Contribuido Neto de 2018					
Aportaciones					
Donaciones de Capital					
Actualización de la Hacienda Pública/Patrimonio					
Hacienda Pública / Patrimonio Generado Neto de 2018		100,518,458.07	218,402.82		100,736,860.89
Resultados del Ejercicio (Ahorro/Desahorro)			218,402.82		218,402.82
Resultados del Ejercicios Anteriores		100,518,458.07			100,518,458.07
Revalúos					
Reservas					
Rectificaciones de Resultados de Ejercicios Anteriores					
Exceso o Insuficiencia en la Actualización de la Hacienda Pública / Patrimonio Neto de 2018					
Resultado por Posición Monetaria					
Resultado por Tenencia de Activos no Monetarios					
Hacienda Pública / Patrimonio Neto Final de 2018		100,518,458.07	218,402.82		100,736,860.89
Cambios en la Hacienda Pública / Patrimonio Contribuido Neto de 2019					
Aportaciones					
Donaciones de Capital					
Actualización de la Hacienda Pública/Patrimonio					
Variaciones de la Hacienda Pública / Patrimonio Generado Neto de 2019		(487,035.80)	(25,622.12)		(512,657.92)
Resultados del Ejercicio (Ahorro/Desahorro)			192,780.70		192,780.70
Resultados de Ejercicios Anteriores		(487,035.80)	(218,402.82)		(705,438.62)
Revalúos					
Reservas					
Rectificaciones de Resultados de Ejercicios Anteriores					
Cambios en el Exceso o Insuficiencia en la Actualización de la Hacienda Pública / Patrimonio Neto de 2019					
Resultado por Posición Monetaria					
Resultado por Tenencia de Activos no Monetarios					
Hacienda Pública / Patrimonio Neto Final de 2019		100,031,422.27	192,780.70		100,224,202.97

SISTEMA CONTABLE 2019
ESTADO DE CAMBIOS EN LA SITUACIÓN FINANCIERA
DEL 1o. DE ENERO AL 31 DE DICIEMBRE DE 2019

 Página 1 de 1
 29/01/2020

Fecha:

	Origen	Aplicación
ACTIVO		
Activo Circulante		
Efectivo y Equivalentes		176,334.18
Derechos a Recibir Efectivo o Equivalentes	708,522.93	
Derechos a Recibir Bienes o Servicios		12,493.20
Inventarios		
Almacenes		
Estimación por Pérdida o Deterioro de Activos Circulantes		
Otros Activos Circulantes		
Activo No Circulante		
Inversiones Financieras a Largo Plazo		
Derechos a Recibir Efectivo o Equivalentes a Largo Plazo		84,972.27
Bienes Inmuebles, Infraestructura y Construcciones en Proceso		
Bienes Muebles		9,375.12
Activos Intangibles		
Depreciación, Deterioro y Amortización Acumulada de Bienes		
Activos Diferidos		
Estimación por Pérdida o Deterioro de Activos no Circulantes		
Otros Activos no Circulantes		
PASIVO		
Pasivo Circulante		
Cuentas por Pagar a Corto Plazo		9,169.91
Documentos por Pagar a Corto Plazo		
Porción a Corto Plazo de la Deuda Pública a Largo Plazo		
Títulos y Valores a Corto Plazo		
Pasivos Diferidos a Corto Plazo		
Fondos y Bienes de Terceros en Garantía y/o Administración a Corto Plazo		7,946.29
Provisiones a Corto Plazo		
Otros Pasivos a Corto Plazo		
Pasivo No Circulante		
Cuentas a Pagar a Largo Plazo		
Documentos por Pagar a Largo Plazo		
Deuda Pública a Largo Plazo		
Pasivos Diferidos a Largo Plazo	96,479.67	
Fondos y Bienes de Terceros en Garantía y/o Administración a Largo Plazo	7,946.29	
Provisiones a Largo Plazo		
HACIENDA PÚBLICA/PATRIMONIO		
Hacienda Pública/Patrimonio Contribuido		
Aportaciones		
Donaciones de Capital		
Actualización de la Hacienda Pública/Patrimonio		
Hacienda Pública/Patrimonio Generado		
Resultados del Ejercicio (Ahorro/Desahorro)		25,622.12
Resultados de Ejercicios Anteriores		487,035.80
Revalúos		
Reservas		
Rectificaciones de Resultados de Ejercicios Anteriores		
Exceso o Insuficiencia en la Actualización de la Hacienda Pública/Patrimonio		
Resultado por Posición Monetaria		
Resultado por Tenencia de Activos no Monetarios		

SISTEMA CONTABLE 2019
ESTADO DE FLUJOS DE EFECTIVO
DEL 01 DE ENERO AL 31 DE DICIEMBRE DE 2019

Página 1 de 1

Fecha: 29/01/2020

CONCEPTO	2019	2018
Flujos de Efectivo de las Actividades de Operación		
Origen	62,821,094.41	57,374,065.94
Impuestos		
Cuotas y Aportaciones de Seguridad Social		
Contribuciones de Mejoras		
Derechos		
Productos		
Aprovechamientos		
Ingresos por Venta de Bienes y Prestación de Servicios	3,244,240.01	2,748,329.48
Participaciones, Aportaciones, Convenios, Incentivos Derivados de la Colaboración Fiscal y Fondos Distintos de Aportaciones		
Transferencias, Asignaciones, Subsidios y Subvenciones, y Pensiones y Jubilaciones	59,573,110.52	54,622,776.55
Otros Orígenes de Operación	3,743.88	2,959.91
Aplicación	62,628,313.71	57,155,663.12
Servicios Personales		
Materiales y Suministros		
Servicios Generales		
Transferencias Internas y Asignaciones al Sector Público	59,573,110.52	53,972,875.51
Trasferencias al Resto del Sector Público		
Subsidios y Subvenciones		
Ayudas Sociales		
Pensiones y Jubilaciones		
Transferencias a Fideicomisos, Mandatos y Contratos Análogos		
Transferencias a la Seguridad Social		
Donativos		
Transferencias al Exterior		
Participaciones		
Aportaciones		
Convenios		
Otras Aplicaciones de Operación	3,055,203.19	3,182,787.61
Flujos Netos de Efectivo de las Actividades de Operación	192,780.70	218,402.82
Flujos de Efectivo de las Actividades de Inversión		
Origen	708,522.93	844,794.39
Bienes Inmuebles, Infraestructura y Construcciones en Proceso		
Bienes Muebles		
Otros Orígenes de Inversión	708,522.93	844,794.39
Aplicación	812,279.21	1,528,051.67
Bienes Inmuebles, Infraestructura y Construcciones en Proceso		
Bienes Muebles	9,375.12	
Otras Aplicaciones de Inversión	802,904.09	1,528,051.67
Flujos Netos de Efectivo de las Actividades de Inversión	(103,756.28)	(683,257.28)
Flujos de Efectivo de las Actividades de Financiamiento		
Origen	141,666.41	4,057,792.94
Endeudamiento Neto		
Interno		
Externo		
Otros Orígenes de Financiamiento	141,666.41	4,057,792.94
Aplicación	54,356.65	49,524.11
Servicios de la Deuda		
Interno		
Externo		
Otras Aplicaciones de Financiamiento	54,356.65	49,524.11
Flujos Netos de Efectivo por Actividades de Financiamiento	87,309.76	4,008,268.83
Incremento/Disminución Neta en el Efectivo y Equivalentes al Efectivo	176,334.18	3,543,414.37
Efectivo y Equivalentes al Efectivo al Inicio del Ejercicio	11,562,029.38	8,018,615.01
Efectivo y Equivalentes al Efectivo al Final del Ejercicio	11,738,363.56	11,562,029.38

SISTEMA CONTABLE 2019
ESTADO ANALITICO DEL ACTIVO
DEL 01 DE ENERO AL 31 DE DICIEMBRE DEL 2019

Fecha:

Página 1 de 1

29/01/2020

CONCEPTO	Saldo Inicial (SI)	Cargos del Período	Abonos del Período	Saldo Final (SF)	Variación del Período (SF - SI)
ACTIVO	104,957,398.66	246,865,166.04	247,290,514.20	104,532,050.50	(425,348.16)
ACTIVO CIRCULANTE	12,316,104.65	246,002,384.30	246,522,079.85	11,796,409.10	(519,695.55)
Efectivo y Equivalentes	11,562,029.38	244,789,557.10	244,613,222.92	11,738,363.56	176,334.18
Derechos a Recibir Efectivo o Equivalentes	743,722.27	1,196,734.00	1,905,256.93	35,199.34	(708,522.93)
Derechos a Recibir Bienes o Servicios	10,353.00	16,093.20	3,600.00	22,846.20	12,493.20
Inventarios					
Almacenes					
Estimación por Pérdida o Deterioro de Activos Circulantes					
Otros Activos Circulantes					
ACTIVO NO CIRCULANTE	92,641,294.01	862,781.74	768,434.35	92,735,641.40	94,347.39
Inversiones Financieras a Largo Plazo					
Derechos a Recibir Efectivo o Equivalentes a Largo Plazo		169,944.54	84,972.27	84,972.27	84,972.27
Bienes Inmuebles, Infraestructura y Construcciones en Proceso	60,036,183.12			60,036,183.12	
Bienes Muebles	31,967,568.89	43,915.36	34,540.24	31,976,944.01	9,375.12
Activos Intangibles	637,542.00			637,542.00	
Depreciación, Deterioro y Amortización Acumulada de Bienes					
Activos Diferidos		648,921.84	648,921.84		
Estimación por Pérdida o Deterioro de Activos no Circulantes					
Otros Activos no Circulantes					

GOBIERNO CONSTITUCIONAL DEL ESTADO DE CHIAPAS
INSTITUTO TECNOLÓGICO SUPERIOR DE CINTALAPA

SISTEMA CONTABLE 2019

ESTADO ANALÍTICO DE LA DEUDA Y OTROS PASIVOS

DEL 1o. DE ENERO AL 31 DE DICIEMBRE DE 2019

Página 1 de 1

Fecha:

29/01/2020

DENOMINACIÓN DE LAS DEUDAS	MONEDA DE CONTRATACIÓN	INSTITUCIÓN O PAIS ACREEDOR	SALDO INICIAL DEL PERÍODO	SALDO FINAL DEL PERÍODO
DEUDA PÚBLICA				
Corto Plazo				
Deuda Interna				
Instituciones de Crédito				
BANCOMER, S.A.	Moneda Nacional	México		
BANOBRAS, S.N.C.	Moneda Nacional	México		
BANORTE, S.A.	Moneda Nacional	México		
INTERACCIONES, S.A.	Moneda Nacional	México		
SANTANDER, S.A.	Moneda Nacional	México		
SCOTIABANK INVERLAT, S.A.	Moneda Nacional	México		
Títulos y Valores				
Arrendamientos Financieros				
Deuda Externa				
Organismos Financieros Internacionales				
Deuda Bilateral				
Títulos y Valores				
Arrendamientos Financieros				
Subtotal Corto Plazo				
Largo Plazo				
Deuda Interna				
Instituciones de Crédito				
BANCOMER, S.A.	Moneda Nacional	México		
BANOBRAS, S.N.C.	Moneda Nacional	México		
BANORTE, S.A.	Moneda Nacional	México		
SANTANDER, S.A.	Moneda Nacional	México		
Títulos y Valores				
Arrendamientos Financieros				
Deuda Externa				
Organismos Financieros Internacionales				
Deuda Bilateral				
Títulos y Valores				
Arrendamientos Financieros				
Subtotal Largo Plazo				
Otros Pasivos	Moneda Nacional	México	4,220,537.77	4,307,847.53
Total Deuda y Otros Pasivos			4,220,537.77	4,307,847.53

SISTEMA CONTABLE 2019
INFORME SOBRE PASIVOS CONTINGENTES
DEL 1o. DE ENERO AL 31 DE DICIEMBRE DE 2019

De conformidad a las Principales Reglas de Registro y Valoración del Patrimonio (Elementos Generales), emitidas por el Consejo Nacional de Armonización Contable, publicadas en el capítulo reformado en el Diario Oficial de la Federación el 06 de octubre del 2014, los Pasivos Contingentes consideran:

- a) Obligaciones surgidas a raíz de sucesos pasados, cuya existencia ha de ser confirmada sólo por la concurrencia, de uno o más eventos inciertos en el futuro que no están enteramente bajo el control del organismo público.
- b) Una obligación presente a raíz de sucesos pasados, que no se ha reconocido contablemente porque no es viable que el ente público tenga que satisfacerla, o debido a que el importe de la obligación no puede ser cuantificado con la suficiente confiabilidad.

Al respecto, se informa que este organismo cuenta a la fecha con un saldo de: 37,096.49

Al respecto, se informa que el Instituto Tecnológico Superior de Cintalapa al 31 de diciembre de 2019, cuenta con pasivos contingentes significativos pendientes de pago, correspondiente a una demanda laboral de la C.P. María de los Ángeles Cruz Durante, estos se reconocen y se liquidarán cuando se tenga la resolución del Laudo.

NOTAS DE DESGLOSE

NOTAS AL ESTADO DE SITUACIÓN FINANCIERA

El Estado de Situación Financiera muestra la posición financiera de **Instituto Tecnológico Superior de Cintalapa**, valuados y elaborados de acuerdo con los Postulados Básicos de Contabilidad Gubernamental, Normas y Metodología para la Emisión de Información Financiera y Estructura de los Estados Financieros del Ente Público y Característica de sus Notas, emitidos por el Consejo Nacional de Armonización Contable (CONAC), el cual refleja los bienes y derechos que se clasifican en rubros de acuerdo a su disponibilidad de liquidez al igual que sus obligaciones o compromisos, agrupándolas con relación a su exigibilidad.

ACTIVO

El activo se compone de los fondos, valores, derechos y bienes cuantificados en términos monetarios, los cuales dispone **Instituto Tecnológico Superior de Cintalapa**, para la operatividad y la prestación de servicios públicos, éste se integra como sigue:

Circulante

Efectivo y Equivalentes

El rubro de efectivo y equivalentes al 31 de diciembre 2019, asciende a \$ 11, 738,363.56, el cual representa el 99.5 por ciento del total de activo circulante, se integra por la disponibilidad financiera para cubrir los compromisos de pagos a los diferentes proveedores, así como, pagos de impuestos y otras contribuciones; así también, para cubrir gastos menores y emergentes, mismos que se encuentran pendientes de ser reintegrados. También, se encuentran los depósitos otorgados a terceros por el servicio de arrendamiento de instalaciones o equipos utilizados, asimismo, por la emisión de cheques de caja para prevenir embargos a las cuentas bancarias, y para programas sociales.

CONCEPTO	2019	2018
Efectivo	\$ 0.00	\$ 0.00
Bancos/Dependencias y Otros	4,828,983.29	4,640,929.99
Fondos con Afectación Específica	6,891,130.27	6,902,849.39
Depósitos de Fondos de Terceros en Garantía y/o Administración	18,250.00	18,250.00
Suma	\$ 11,738,363.56	\$ 11,562,029.38

CONCEPTO	2019	2018
Fondos con Afectación Específica		
Ingresos Estatales	\$ 3,412,795.59	\$ 3,412,795.59
Fondo General de Participaciones	2,693,694.59	2,705,413.71
Otros Subsidios	784,640.09	784,640.09
Suma	\$ 6,891,130.27	\$ 6,902,849.39

Derechos a Recibir Efectivo o Equivalentes

Este rubro del activo asciende a \$ 35,199.34, el cual representa el 0.3 por ciento del total del activo circulante, corresponde al periodo que se informa, y de ejercicios anteriores; se integra por los préstamos a funcionarios públicos, pendientes de recuperar, así como, por los gastos a comprobar.

CONCEPTO	VENCIMIENTO (DÍAS)	2019	2018
Cuentas por Cobrar a Corto Plazo	≤ 365	\$ 7,368.58	\$ 50,000.00
Deudores Diversos por Cobrar a Corto Plazo	≤ 365	27,830.76	693,722.27
Suma		\$ 35,199.34	\$ 743,722.27

CONCEPTO	VENCIMIENTO (DÍAS)	2019	2018
Cuentas por Cobrar a Corto Plazo			
Otras Cuentas por Cobrar	≤ 365	\$7,368.58	\$50,000.00
Suma		\$ 7,368.58	\$ 50,000.00

CONCEPTO	VENCIMIENTO (DÍAS)	2019	2018
Deudores Diversos por Cobrar a Corto Plazo			
Gastos a Comprobar	≤ 365	9,343.28	619,183.70
Ingresos Propios No Presupuestario	≤ 365	163.00	74,538.57
Recursos por Transferencias Federales Etiquetadas	≤ 365	18,324.48	
Suma		\$ 27,830.76	\$ 693,722.27

Derechos a Recibir Bienes o Servicios

Este rubro del activo asciende a \$ 22,846.20, el cual representa el 0.2 por ciento del total del activo circulante, corresponde al periodo que se informa; se integra por los anticipos a Proveedores por adquisiciones de bienes de Bienes y Prestaciones de Servicios del ejercicio actual.

CONCEPTO	VENCIMIENTO (DÍAS)	2019	2018
Anticipo a Proveedores por Adquisición de Bienes y Prestación de Servicio a Corto Plazo			
Bienes y Prestación de Servicios a Recibir	≤ 90		
Ingresos Propios		\$ 22,846.20	\$ 10,353.00
	Suma	\$ 22,846.20	\$ 10,353.00

No Circulante

Derechos a Recibir Efectivo o Equivalentes a Largo Plazo

Este rubro del activo asciende a \$ 84,972.27, el cual representa el 0.1 por ciento del total del activo no circulante, corresponde al periodo que se informa, se integra por los gastos a comprobar.

CONCEPTO	VENCIMIENTO (DÍAS)	2019	2018
Deudores Diversos a Largo Plazo	≤ 365	84,972.27	0.00
	Suma	\$ 84,972.27	\$ 0.00

Bienes Inmuebles, Infraestructura y Construcciones en Proceso

Este rubro representa los bienes inmuebles que son propiedad de Instituto Tecnológico Superior de Cintalapa, está integrado por tres edificios que alberga las aulas y las oficinas administrativas un laboratorio multidisciplinario de ingeniería industrial, un taller de alimentos, un andador alrededor del instituto, un domo, un estacionamiento, un centro de incubación de empresas, una cafetería y un centro de información; estos bienes fueron realizados con recursos presupuestales y con recursos de economías.

Al 31 de diciembre 2019, este rubro asciende a \$ 60,036,183.12, que representa el 64.7 por ciento del activo no circulante.

CONCEPTO	2019	2018
Edificios no Habitacionales	\$ 60,036,183.12	\$ 60,036,183.12
	Suma	\$ 60,036,183.12

Bienes Muebles

Este rubro representa los bienes muebles que son propiedad de **Instituto Tecnológico Superior de Cintalapa**, como son: Mobiliario y Equipo de Administración, Mobiliario y Equipo Educativo y Recreativo, Vehículos y Equipo de Transporte, Maquinaria, Otros Equipos y Herramientas, que aún se encuentran en buenas condiciones y que son básicos para la operatividad del mismo; los cuales fueron adquiridos con recursos presupuestales, así como, algunos fueron obtenidos mediante transferencias de otros organismos, en el periodo que se informa, así como, en ejercicios anteriores.

Al 31 de diciembre 2019, este rubro asciende a \$ 31,976,944.01, que representa el 34.5 por ciento del activo no circulante.

CONCEPTO	2019	2018
Mobiliario y Equipo de Administración	\$ 10,707,903.23	\$ 10,698,528.11
Mobiliario y Equipo Educativo y Recreativo	1,263,897.22	1,263,897.22
Equipo e Instrumental Médico y de Laboratorio	4,998,012.93	4,998,012.93
Vehículos y Equipo de Transporte	3,198,063.49	3,198,063.49
Maquinaria, Otros Equipos y Herramientas	11,809,067.14	11,809,067.14
	Suma	\$ 31,976,944.01
		\$ 31,967,568.89

Activos Intangibles

Este rubro representa los activos intangibles que son propiedad de **Instituto Tecnológico Superior de Cintalapa**, como son: software y licencias, que aún se encuentran en buenas condiciones y que son básicos para la operatividad de las áreas administrativas; los cuales fueron adquiridos con recursos presupuestales, en ejercicios anteriores.

Al 31 de diciembre 2019, este rubro asciende a \$ 637,542.00 que representa el 0.7 por ciento del activo no circulante.

CONCEPTO	2019	2018
Software	\$ 359,855.40	\$ 359,855.40
Licencias	277,686.60	277,686.60
Suma	\$ 637,542.00	\$ 637,542.00

PASIVO

Es el conjunto de cuentas que permite el registro de las obligaciones contraídas por **Instituto Tecnológico Superior de Cintalapa**, para el desarrollo de sus funciones y la prestación de los servicios públicos. Al 31 de diciembre 2019, los estados financieros reflejan principalmente pasivo circulante o corto plazo, es decir, aquellas obligaciones en que la exigibilidad de pago es menor a un año, así también, pasivo no circulante o a largo plazo que representa las obligaciones con vencimiento posterior a un año.

Circulante

Cuentas por Pagar a Corto Plazo

Al 31 de diciembre 2019, este rubro asciende a \$ 4, 129,226.80, el cual representa el 100.0 por ciento del total del pasivo circulante, se integra principalmente por las prestaciones salariales como son: sueldos, prima vacacional, Impuesto Sobre la Renta, 2 por ciento del Impuesto Sobre Nóminas y proveedores. Así mismo, necesarios para el funcionamiento del organismo, las cuales se encuentran pendiente de pago.

También, se encuentran registrados los rendimientos bancarios, mismas que se encuentran pendientes de regularizar, para ello se está llevando a cabo las gestiones correspondientes ante la Secretaría de Hacienda para dicha regularización.

CONCEPTO	VENCIMIENTO (DÍAS)	2019	2018
Proveedores por Pagar a Corto Plazo	≤ 365	\$ 46,160.02	9,348.02
Retenciones y Contribuciones por Pagar a Corto Plazo	≤ 365	15,236.21	61,646.57
Otras Cuentas por Pagar a Corto Plazo	≤ 365	4,067,830.57	4,067,402.12
	Suma	\$ 4,129,226.80	\$ 4,138,396.71

No Circulante
Pasivos Diferidos a Largo Plazo

Este rubro asciende a \$ 96,479.67 que representa el 54.0 por ciento del total del pasivo no circulante y refleja el registro de los compromisos contraídos a largo plazo, por Impuestos Sobre la Renta pendientes de pago, Rendimientos bancarios y pasivos diversos, las cuales se encuentran pendientes de liquidar al 31 de diciembre 2019.

CONCEPTO	VENCIMIENTO (DÍAS)	2019	2018
Otros Pasivos Diferidos a Largo Plazo	> 365	\$ 96,479.67	\$ 0.00
	Suma	\$ 96,479.67	\$ 0.00

Fondos y Bienes de Terceros en Garantía y/o Administración a Largo Plazo

Al 31 de diciembre 2019, este rubro asciende a \$ 45,044.57 y representa el 25.2 por ciento del total del pasivo no circulante y corresponde principalmente a las obligaciones con recursos ajenos, así como, por las retenciones y descuentos a favor de terceros correspondiente al periodo que se informa, así como, de ejercicios anteriores.

CONCEPTO	NATURALEZA	2019	2018
Fondos en Administración a Largo Plazo			
Obligaciones con Ingresos Propios No Presupuestarios			
Servicios Personales	Acreedora	\$ 45,044.57	\$ 37,098.28
	Suma	\$ 45,044.57	\$ 37,098.28

Provisiones a Largo Plazo

Este rubro asciende a \$ 37,096.49 que representa el 20.8 por ciento del total del pasivo no circulante, se integra por provisiones y demandas a largo plazo de la ciudadana Cruz Durante María de los Ángeles.

CONCEPTO	NATURALEZA	2019	2018
Provisión para Demandas y Juicios a Largo Plazo	Acreedora	\$ 37,096.49	\$ 37,096.49
	Suma	\$ 37,096.49	\$ 37,096.49

NOTAS AL ESTADO DE ACTIVIDADES

El Estado de Actividades refleja el resultado entre el saldo total de los ingresos captados y el saldo total de los gastos incurridos por **Instituto Tecnológico Superior de Cintalapa**, cuya diferencia positiva o negativa determina el ahorro o desahorro del 1 de enero al 31 de diciembre 2019, sin considerar la inversión física en Bienes Muebles e Inmuebles, Infraestructura y Construcciones en Proceso. De esta forma el resultado durante este periodo refleja un ahorro por \$ 192,780.70.

Ingresos y Otros Beneficios

Ingresos de Gestión

Los ingresos locales tributarios que se recaudaron por el Estado al 31 de diciembre 2019, integrado por el rubro de Impuestos, corresponden a los pagos efectuados de conformidad con lo establecido en la Ley de Ingresos del Estado de Chiapas, Ingresos por Venta de Bienes y Prestación de Servicios de Entidades Paraestatales y Fideicomisos No Empresariales y No Financieros, corresponden a los depósitos en efectivo por concepto de servicios educativos, en apego a lo señalado en el Art. 265 del Código de la Hacienda Pública para el Estado de Chiapas 2019, los Derechos que son las prestaciones que se cobran por los diferentes servicios que prestan las dependencias del Estado, de conformidad con lo señalado en la Ley de Derechos del Estado de Chiapas, lo correspondiente a los ingresos del rubro de Productos son aquellos por rendimientos generados en las cuentas bancarias de inversión y mesa de dinero administrados por la Tesorería, los Aprovechamientos corresponden a depósitos que realizan las dependencias por diversos reintegros, mismos que se encuentran contemplados en la Ley de Ingresos del Estado de Chiapas.

CONCEPTO	NATURALEZA	2019	2018
Ingresos de Gestión			
Ingresos por Venta de Bienes y Prestación de Servicios	Acreedora	\$ 3,244,240.01	\$ 2,748,329.48
	Suma	\$ 3,244,240.01	\$ 2,748,329.48

Participaciones, Aportaciones, Convenios, Incentivos Derivados de la Colaboración Fiscal, Fondos Distintos de Aportaciones, Transferencias, Asignaciones, Subsidios y Subvenciones, y Pensiones y Jubilaciones

Al 31 de diciembre 2019, este rubro está integrado por recursos presupuestales radicados a través de transferencias que la Secretaría de Hacienda realiza con base al presupuesto autorizado, para llevar a cabo las actividades de **Instituto Tecnológico Superior de Cintalapa**.

CONCEPTO	NATURALEZA	2019	2018
Participaciones, Aportaciones, Convenios, Incentivos Derivados de la Colaboración Fiscal, Fondos Distintos de Aportaciones, Transferencias, Asignaciones, Subsidios y Subvenciones, y Pensiones y Jubilaciones			
Transferencias, Asignaciones, Subsidios y Subvenciones, y Pensiones y Jubilaciones		\$ 59,573,110.52	\$ 54,622,776.55
	Suma	\$ 59,573,110.52	\$ 54,622,776.55

Otros Ingresos y Beneficios

El rubro de Otros Ingresos y Beneficios, corresponden a ingresos obtenidos, por concepto de rendimientos generados de las cuentas bancarias, así como, por diferencias a favor en el pago de impuestos y facturas, por apertura de cuentas bancarias, por depósitos en efectivo, asimismo, por los obtenidos con ingresos propios por inscripción, colegiaturas, cursos, entre otros.

CONCEPTO	NATURALEZA	2019	2018
Otros Ingresos y Beneficios			
Ingresos Financieros	Acreedora	\$ 3,648.31	\$ 2,526.63
Otros Ingresos y Beneficios Varios	Acreedora	95.57	433.28
	Suma	\$ 3,743.88	\$ 2,959.91
Total de Ingresos y Otros Beneficios		\$ 62,821,094.41	\$ 57,374,065.94

Gastos y Otras Pérdidas

Los gastos y otras pérdidas lo integran todas las erogaciones realizadas en la operatividad, correspondiente al capítulo 4000 Transferencias, Asignaciones, Subsidios y Otras Ayudas.

CONCEPTO	2019	2018
Gastos y Otras Pérdidas		
Transferencias, Asignaciones, Subsidios y Otras Ayudas		
Transferencias Internas y Asignaciones del Sector Público	\$ 59,573,110.52	\$ 53,972,875.51
Otros Gastos y Pérdidas Extraordinarias		
Otros Gastos	3,055,203.19	3,182,787.61
Total de Gastos y Otras Pérdidas	\$ 62,628,313.71	\$ 57,155,663.12

Del total de los Gastos y Otras Pérdidas, se explican aquellas que en lo individual representan el 10 por ciento o más, de la totalidad de las mismas, el cual se integra de la siguiente manera: el importe de \$ 59,573,110.52 correspondiente a pagos de sueldos y salarios del personal que labora en **Instituto Tecnológico Superior de Cintalapa**, así como, el importe de \$ 3,055,203.19 del capítulo 4000 Transferencias, Asignaciones, Subsidios y Otras Ayudas, por concepto de otros gastos de servicios recibidos durante la operatividad en el Instituto, correspondiente del 01 de enero al 31 de diciembre 2019.

Así mismo, derivado del análisis comparativo de los Gastos y Otras pérdidas al periodo que se informa, que la diferencia existente entre en el ejercicio 2018 y 2019 es debido a los meses transcurridos en el ejercicio actual en comparación con el ejercicio anterior, debido a que el ejercicio 2018 muestra los saldos de enero a diciembre el cual tuvo un saldo de \$53, 972,875.51, en el ejercicio actual de enero a diciembre muestra un saldo de \$59, 573,110.52.

NOTAS AL ESTADO DE VARIACIÓN EN LA HACIENDA PÚBLICA

La Hacienda Pública representa el importe de los bienes y derechos que son propiedad de **Instituto Tecnológico Superior de Cintalapa**, dicho importe es modificado principalmente por el resultado positivo obtenido al 31 de diciembre 2019, el cual asciende a \$ 192,780.70.

El Estado de Variación en la Hacienda Pública muestra las modificaciones o cambios realizados en la Hacienda Pública, dichas variaciones representan las adquisiciones de bienes muebles e inmuebles consideradas como inversión, así como, la disponibilidad para la continuidad de obras en proceso, de la misma manera, es afectado por el resultado derivado del registro de operaciones de ejercicios anteriores por reintegros, depuración contable, devoluciones, transferencias de saldos de programas y de fideicomisos no recuperables, regularización de saldos, donaciones, y por la aplicación de los ADEFAS; a la fecha que se informa, la Hacienda Pública refleja un saldo de \$ 100,224,202.97

Así también, es modificado por el aumento o disminución al patrimonio, derivado del registro de movimientos realizados durante el periodo que se informa. A la fecha que se informa la modificación neta positiva al patrimonio es de \$ 192,780.70.

CONCEPTO	2019	2018
Patrimonio Contribuido		
Donaciones de Capital	\$ 0.00	\$ 0.00
Patrimonio Generado		
Resultados del Ejercicio (Ahorro/Desahorro)	(512,657.92)	218,402.82
Resultados de Ejercicios Anteriores	100,736,860.89	100,518,458.07
Suma	\$ 100,224,202.97	\$ 100,736,860.89

Patrimonio Generado

Resultados del Ejercicio (Ahorro/Desahorro)

El resultado positivo obtenido al periodo que se informa asciende a \$ 192,780.70 y representa las adquisiciones de bienes muebles e inmuebles consideradas como inversión, así como, la disponibilidad financiera para cubrir gastos de operación y/o inversión.

CONCEPTO	PROCEDENCIA	2019	2018
Patrimonio Generado			
Resultados del Ejercicio (Ahorro/Desahorro)	Ingresos y Otros Beneficios menos Gastos y Otras Pérdidas	\$ 192,780.70	\$ 218,402.82
	Suma	\$ 192,780.70	\$ 218,402.82

Resultados de Ejercicios Anteriores

Este rubro se integra principalmente por saldos de años anteriores, así como, por el traspaso del resultado del ejercicio anterior, efectuado al inicio del presente ejercicio; también se incluyen, aquellos movimientos realizados en el periodo que se informa por concepto de: transferencias de bienes muebles e inmuebles a otras dependencias u organismos públicos, bajas de activos por encontrarse defectuosos e inservibles y por actas circunstanciadas de hechos, así como, reintegros de años anteriores y depuración de saldos.

CONCEPTO	PROCEDENCIA	2019	2018
Patrimonio Generado			
Resultados de Ejercicios Anteriores	Traspaso de Saldos, Transferencias, Bajas de Bienes, Reintegros, y Depuración Contable.	\$ 100,031,422.27	\$ 100,518,458.07
	Suma	\$ 100,031,422.27	\$ 100,518,458.07

NOTAS AL ESTADO DE FLUJOS DE EFECTIVO
Efectivo y Equivalentes

El análisis de los saldos inicial y final que figuran en la última parte del Estado de Flujos de Efectivo en la cuenta de efectivo y equivalentes es como sigue:

CONCEPTO	2019	2018
Efectivo	\$0.00	\$ 0.00
Bancos/Dependencias y Otros	4,828,983.29	4,640,929.99
Fondos con Afectación Específica	6,891,130.27	6,902,849.39
Depósitos de Fondos de Terceros en Garantía y/o Administración	18,250.00	18,250.00
Total de Efectivo y Equivalentes	\$ 11,738,363.56	\$ 11,562,029.38

**CONCILIACIÓN ENTRE LOS INGRESOS PRESUPUESTARIOS Y CONTABLES
 CORRESPONDIENTE DEL 1 DE ENERO AL 31 DE DICIEMBRE 2019
 (Pesos)**

Total de Ingresos Presupuestarios	\$ 59,573,110.52
--	-------------------------

Más Ingresos Contables No Presupuestarios	3,247,983.89
Ingresos Financieros	3,648.31
Incremento por Variación de Inventarios	
Disminución del Exceso de Estimaciones por Pérdida o Deterioro u	
Obsolescencia	
Disminución del Exceso de Provisiones	
Otros ingresos y Beneficios Varios	95.57
Otros Ingresos Contables no Presupuestarios	3,244,240.01

Menos Ingresos Presupuestarios No Contables	0.00
Aprovechamientos Patrimoniales	
Ingresos Derivados de Financiamientos	
Otros ingresos Presupuestarios no Contables	

Total de Ingresos Contables	\$ 62,821,094.41
------------------------------------	-------------------------

**CONCILIACIÓN ENTRE LOS EGRESOS PRESUPUESTARIOS Y LOS GASTOS CONTABLES
CORRESPONDIENTE DEL 1 DE ENERO AL 31 DE DICIEMBRE 2019
(Pesos)**

Total de Egresos Presupuestarios	\$ 59,573,110.52
---	-------------------------

Menos Egresos Presupuestarios No Contables	0.00
Materias Primas y Materiales de Producción y Comercialización	
Materiales y Suministros	
Mobiliario y Equipo de Administración	
Mobiliario y Equipo Educativo y Recreativo	
Vehículos y Equipo de Transporte	
Equipo de Defensa y Seguridad	
Maquinaria, Otros Equipos y Herramientas	
Activos Biológicos	
Bienes Inmuebles	
Activos Intangibles	
Obra Pública en Bienes de Dominio Público	
Obra Pública en Bienes Propios	
Acciones y Participaciones de Capital	
Compra de Títulos y Valores	
Concesión de Préstamos	
Inversiones en Fideicomisos, Mandatos y Otros Análogos	
Provisiones para Contingencias y Otras Erogaciones Especiales	
Amortización de la Deuda Pública	
Adeudos de Ejercicios Fiscales Anteriores (ADEFAS)	
Otros Egresos Presupuestarios No Contables	

Más Gastos Contables No Presupuestarios	3,055,203.19
Estimaciones, Depreciaciones, Deterioros, Obsolescencia y Amortizaciones	
Provisiones	
Disminución de Inventarios	
Aumento por Insuficiencia de Estimaciones por Pérdida o Deterioro u Obsolescencia	
Aumento por Insuficiencia de Provisiones	
Otros Gastos	3,055,203.19
Otros Gastos Contables No Presupuestarios	

Total de Gastos Contables	\$ 62,628,313.71
----------------------------------	-------------------------

NOTAS DE MEMORIA (CUENTAS DE ORDEN)

Las cuentas de orden se utilizan para registrar los movimientos de valores que no afecten o modifiquen el balance de **Instituto Tecnológico Superior de Cintalapa**, sin embargo, su incorporación en libros es necesaria con fines de recordatorio contable, de control y en general sobre los aspectos administrativos, o bien, para consignar sus derechos o responsabilidades contingentes que puedan, o no, presentarse en el futuro.

Al 31 de diciembre 2019, las cuentas que se manejan para efectos de estas Notas son las siguientes:

- **Contables:** No presenta saldo a la fecha que se informa:

- **Presupuestarias:**
 - **Cuentas de Ingresos:** Las cuentas presupuestarias de ingresos que se utilizan son: Ley de Ingresos Estimada, Ley de Ingresos por Ejecutar, Modificaciones a la Ley de Ingresos Estimada, Ley de Ingresos Devengada, Ley de Ingresos Recaudada a continuación se presenta el total del presupuesto de **Instituto Tecnológico Superior de Cintalapa**.
 - **Cuentas de Egresos:** Las cuentas presupuestarias de egresos que se utilizan son: Presupuesto de Egresos Aprobado, Modificaciones al Presupuesto de Egresos Aprobado, Presupuesto de Egresos por Ejercer, Presupuesto de Egresos Comprometido, Presupuesto de Egresos Devengado, Presupuesto de Egresos Ejercido y Presupuesto de Egresos Pagado, a continuación se presenta el total del presupuesto de **Instituto Tecnológico Superior de Cintalapa**.

CONCEPTO	2019
Cuentas de Orden Presupuestarias	
Cuentas de Ingresos	0.00
Cuentas de Egresos	
Presupuesto de Egresos Aprobado	56,581,253.67
Modificaciones al Presupuesto de Egresos Aprobado	2,991,856.85
Presupuesto de Egresos por Ejercer	\$ 0.00
Presupuesto de Egresos Comprometido	
Presupuesto de Egresos Devengado	
Presupuesto de Egresos Ejercido	
Presupuesto de Egresos Pagado	59,573,110.52

NOTAS DE GESTIÓN ADMINISTRATIVA

1.- Introducción

Instituto Tecnológico Superior de Cintalapa; es un organismo auxiliar del Ejecutivo Estatal, con personalidad jurídica y patrimonio propio, autonomía administrativa, presupuestal, técnica, de gestión, de operación y de ejecución para el adecuado desarrollo de sus atribuciones, de conformidad a lo establecido en el artículo 1° del decreto de creación del mismo.

Instituto Tecnológico Superior de Cintalapa es la instancia facultada para impartir e impulsar la educación superior tecnológica proporcionando la calidad y vinculación con las necesidades de desarrollo de la regional, estatal y nacional.

MISIÓN

Formar profesionales en el campo de la ciencia y la tecnología con mentalidad emprendedora, analítica, creativa y con mente apegada a valores éticos comprometidos con el desarrollo socioeconómico y medio ambiente de la región de influencia, para asumir liderazgo y satisfacer necesidades científicas y tecnológicas de los sectores.

VISIÓN

Ser una institución que incida en el desarrollo de la región, mediante la formación de profesionales de excelencia, aplicando la investigación y la tecnología de punta, haciendo uso racional de los recursos, y diversificando las fuentes de financiamiento que permitan su consolidación.

2.- Panorama Económico y Financiero

La situación económica y financiera de **Instituto Tecnológico Superior de Cintalapa** fue aceptable durante el ejercicio; debido a que fueron tomados en cuenta todos los lineamientos y normas emitidos por el Consejo Nacional de Armonización Contable (CONAC), y los recursos ministrados por la Secretaría de Hacienda fueron presupuestados y erogados de manera adecuada tanto presupuestal, contable y financiera.

3.- Autorización e Historia

a) Fecha de Creación

Instituto Tecnológico Superior de Cintalapa; fue creado el 09 de junio de 2004, mediante publicación Número 005 1021 en el periódico oficial Número 240.

En el año de 1998, en la ciudad de Cintalapa se crea un Patronato Pro-Construcción, realiza el primer "Estudio Socioeconómico" que entrega a la Secretaría de Educación del Estado en el cual reflejaba la necesidad de creación de Instituciones de Educación Superior en la región.

En el año 2001, la Dirección General de Educación Tecnológica Superior de la SEP y la Secretaría de Educación del Estado realizaron el primer estudio de factibilidad para la creación de un Instituto Tecnológico.

En octubre del mismo año, el Gobierno del Estado por conducto de la Secretaría de Educación, crean la coordinación para la creación y operación del primer Instituto Tecnológico Superior Descentralizado en el Estado de Chiapas, que de acuerdo al estudio de factibilidad se determinó su instalación en el Municipio de Cintalapa de Figueroa, Chiapas.

Una de las primeras funciones prioritarias fue la de realizar el estudio de factibilidad para dictaminar los terrenos donde se construiría el Instituto Tecnológico, dichas actividades se realizaron en coordinación con el Comité de Construcción de Escuelas (COCOES) dependencia encargada para la construcción y el equipamiento de la misma.

Posteriormente, con fecha 13 de noviembre de 2001, reunidos en la Casa Ejidal del poblado, los integrantes del Comisariado Ejidal, así como la mayoría de los ejidatarios donde el punto principal fue la aprobación de la donación de derechos parcelarios, a favor del Gobierno del Estado con destino a la Secretaría de Educación; por lo que se realizó la asamblea ejidal del Municipio de Cintalapa, para la autorización de donación de los terrenos para la construcción del Instituto Tecnológico Superior de Cintalapa.

Otra función importante, fue la de realizar el estudio de factibilidad para determinar las carreras a impartirse de acuerdo a las necesidades regionales que incidían directamente en el desarrollo regional. Para lo cual, durante los meses de Octubre, Noviembre y Diciembre de 2001, se aplicaron más de 700 encuestas dirigidas a los/as estudiantes de los últimos semestres de las Escuelas del Nivel Medio Superior, a los docentes y al sector productivo de la región.

El 28 de Enero de 2002, el Instituto Tecnológico Superior de Cintalapa, inicia labores académicas y administrativas, mediante la firma de convenio de colaboración Institucional para el uso de las instalaciones de la Escuela Normal de la Licenciatura en Educación Primaria del Occidente de Chiapas y el Instituto Tecnológico Superior de Cintalapa, con la atención de 110 estudiantes, distribuidos en cuatro grupos propedéuticos, los cuales recibieron nivelación académica en las materias básicas de: física, química, matemáticas, e ingeniería humanística.

Las actividades se fueron desarrollando con el apoyo de cinco catedráticos, cuya selección fue a través de exámenes de oposición ante el comité evaluador, integrado por catedráticos especialistas en la materia, de otros Tecnológicos Superiores instalados en el Estado.

En marzo de 2002, el gobernador del Estado de Chiapas en turno, autoridades estatales y municipales, colocan la primera piedra para la construcción del primer edificio departamental tipo III, en el terreno donado por el H. Ayuntamiento Municipal de Cintalapa, con una superficie de 21 hectáreas, ubicado en la zona poniente de la cabecera municipal de Cintalapa de Figueroa, en el cual alberga nuestra Institución.

En abril de 2002 se determina de acuerdo al estudio de factibilidad realizado y presentado ante la Comisión Estatal de Planeación de Educación Superior COEPES, la apertura de dos carreras: Ingeniería Industrial e Ingeniería en Industrias Alimentarias, de acuerdo a la situación socioeconómica de la zona de influencia, así como de los factores institucionales y perspectivas de desarrollo, con el propósito de hacer llegar opciones educativas a la zona rural y urbana.

En agosto de 2003, el Instituto inicia sus labores académicas y administrativas en sus propias instalaciones, el cual era un edificio departamental tipo III con 11 aulas, un centro de cómputo, un laboratorio de ciencias básicas, y áreas administrativas; además de una plaza cívica y áreas deportivas.

b) Principales Cambios en su Estructura

Con la creación de **Instituto Tecnológico Superior de Cintalapa**; también se emitió el reglamento interior de dicho Instituto; el cual muestra la nueva estructura organizacional y las competencias de cada una de sus áreas administrativas. El reglamento interior, fue publicado el 03 de junio de 2015 en el periódico oficial del Gobierno del Estado N°182 y la estructura organizacional oficialmente fue autorizada por el H. Junta Directiva a partir del 15 de diciembre de 2014, mediante acuerdo No. ITSC/04 del punto 5.4 del orden del día, de la misma fecha.

4.- Organización y Objeto Social

a) Objeto Social

Instituto Tecnológico Superior de Cintalapa, es responsable de impartir e impulsar la educación superior tecnológica proporcionando la calidad y vinculación con las necesidades de desarrollo de la regional, estatal y nacional.

b) Principal Actividad

- Formar profesionales e investigadores en los diversos campos de la ciencia y la tecnología, de acuerdo con los requerimientos del estado.
- Realizar investigaciones científicas y tecnológicas con vista al alcance del conocimiento al desarrollo de la enseñanza tecnológica y el mejor aprovechamiento de los recursos naturales y materiales.
- Coadyuvar a la preparación técnica del estudiante para su mejoramiento económico, social y cultural.
- Ampliar las posibilidades de la educación superior tecnológica a toda la sociedad.
- Participar en los programas de investigación de ciencia y tecnología que se formulen, de acuerdo con la planeación y desarrollo de las políticas nacionales y estatales en la materia.

c) Ejercicio Fiscal

2019

d) Régimen Jurídico

Instituto Tecnológico Superior de Cintalapa; está registrada ante el Servicio de Administración Tributaria como persona moral con fines no lucrativos, cuya actividad económica es la administración pública estatal en general, y sus obligaciones son las siguientes:

- Presentar la declaración y pago provisional mensual de retenciones de impuestos sobre la renta (ISR), y sueldos y salarios.
- Presentar la declaración anual donde se informe sobre las retenciones de los trabajadores que recibieron sueldos y salarios, y trabajadores asimilados a salarios.
- Presentar declaración informativa anual de subsidio al empleo.

e) Consideraciones Fiscales del Ente

Instituto Tecnológico Superior de Cintalapa, se ubica dentro de las personas morales a que se refiere el

artículo 79 y 86 de la LISR, pero tiene otras obligaciones como:

- Presentar la declaración y pago provisional de retenciones de ISR por Sueldos y Salarios
- INFONAVIT
- IMSS
- 2% Impuesto Sobre Nóminas
- 2% Impuesto Sobre Nóminas a prestadores de servicios

f) Estructura Organizacional Básica

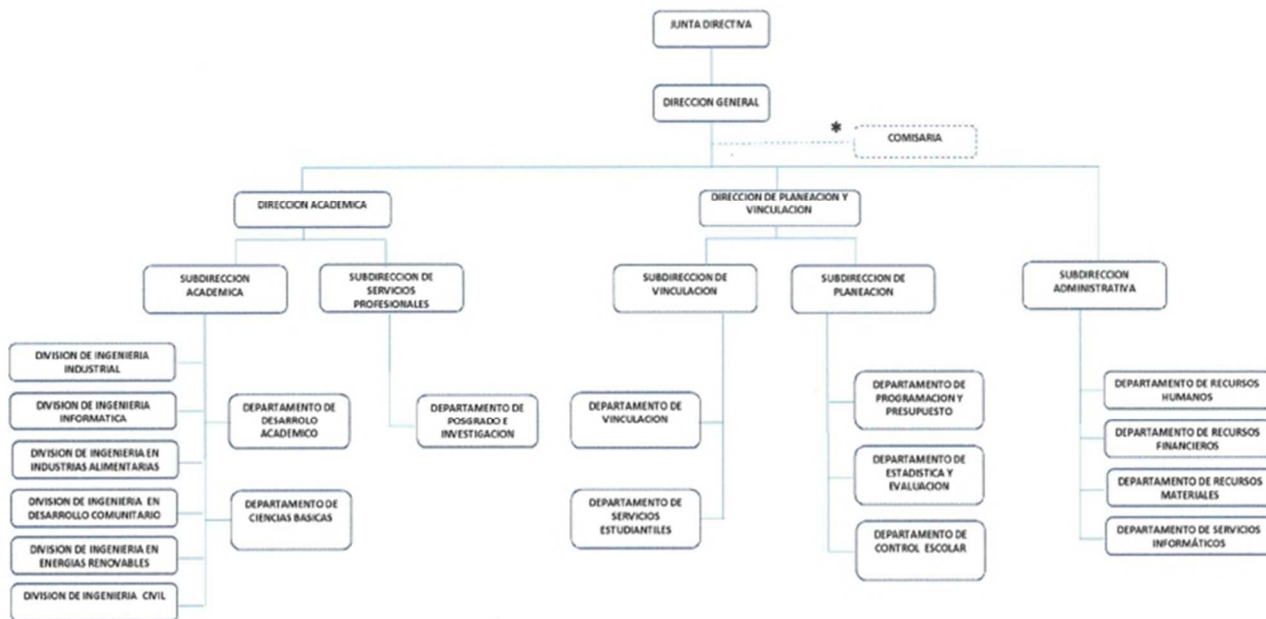

g) Fideicomisos, Mandatos y Análogos de los cuales es Fideicomitente o Fideicomisario

(No Aplica)

5.- Bases de Preparación de los Estados Financieros

Para llevar a cabo la preparación de los Estados Financieros del presente ejercicio se consideró lo siguiente:

a) Si se ha observado la normatividad emitida por el CONAC y las disposiciones legales aplicables.

Se ha observado en cierta medida la Normatividad emitida por el CONAC y la Ley General de Contabilidad Gubernamental (LGCG), para la emisión de los estados financieros.

b) La normatividad aplicada para el reconocimiento, valuación y revelación de los diferentes rubros de la información financiera, así como las bases de medición utilizadas para la elaboración de los estados financieros; por ejemplo: costo histórico, valor de realización, valor razonable, valor de recuperación o



**GOBIERNO CONSTITUCIONAL DEL ESTADO DE CHIAPAS
INSTITUTO TECNOLÓGICO SUPERIOR DE CINTALAPA
SISTEMA CONTABLE 2019**

**NOTAS A LOS ESTADOS FINANCIEROS
DEL 1o. DE ENERO AL 31 DE DICIEMBRE 2019**

Página 21 de 24

Fecha: 29/01/2020

cualquier otro método empleado y los criterios de aplicación de los mismos.

Todas las cuentas que afectan económicamente a Instituto Tecnológico Superior de Cintalapa, están cuantificados en términos monetarios y se registran al costo histórico. El costo histórico de las operaciones corresponde al monto erogado para su adquisición conforme a la documentación contable original justificativa y comprobatoria.

c) Postulados básicos.

Las bases de preparación de los estados financieros de Instituto Tecnológico Superior de Cintalapa, aplican los postulados básicos siguientes:

- 1.- Sustancia Económica
- 2.- Entes Públicos
- 3.- Existencia Permanente
- 4.- Revelación Suficiente
- 5.- Importancia Relativa
- 6.- Registro e Integración Presupuestaria
- 7.- Consolidación de la Información Financiera
- 8.- Devengo Contable
- 9.- Valuación
- 10.- Dualidad Económica
- 11.- Consistencia

d) Normatividad supletoria. En caso de emplear varios grupos de normatividades (normatividades supletorias), deberá realizar la justificación razonable correspondiente, su alineación con los PBCG y a las características cualitativas asociadas descritas en el MCCG (documentos publicados en el Diario Oficial de la Federación, agosto 2009). (No Aplica)

e) Para las Entidades que por primera vez estén implementando la base devengado de acuerdo a la Ley de Contabilidad; deberán considerar políticas de reconocimientos, plan de implementación, presentar los últimos estados financieros con la Normatividad anteriormente utilizada. (No Aplica)

6.- Políticas de Contabilidad Significativas

(No Aplica)

7.- Posición en Moneda Extranjera y Protección por Riesgo Cambiario

(No Aplica)

8.- Reporte Analítico del Activo

El estado analítico del activo, muestra la variación entre el saldo final y el saldo inicial del periodo. Al 31 de diciembre 2019, se reporta una variación negativa de \$ 425,348.16, el cual es menor en comparación al ejercicio 2018.

La variación que presenta el activo, se integra de la siguiente manera:

- La variación positiva por \$ 176,334.18, del rubro Efectivo y Equivalentes se debe al incremento de recursos con los que cuenta el instituto (efectivo, cuentas bancarias, fondos de afectación específica, depósitos de fondos a terceros y/o administración).
- La variación negativa por \$ 708,522.93, del rubro Derechos a Recibir Efectivo o Equivalentes se debe al decremento de la cuenta.
- La variación positiva por \$ 12,493.20, del rubro Derechos a Recibir Bienes o Servicios se debe al incremento de la cuenta.
- La variación positiva por \$ 84,972.27, del rubro Derechos a Recibir Efectivo o Equivalente a Largo Plazo es por el incremento de la cuenta, por los Deudores Diversos que a la fecha no han reintegrado.
- La variación positiva por \$ 9,375.12, del rubro bienes muebles se debe a la compra de una impresora TT que será utilizada en el departamento de recursos materiales.

CONCEPTO	SALDO INICIAL	CARGOS DEL PERIODO	ABONOS DEL PERIODO	SALDO FINAL	VARIACIÓN DEL PERIODO
ACTIVO	104,957,398.66	246,865,166.04	247,290,514.20	104,452,050.50	(425,348.16)
Activo Circulante	12,316,104.65	246,002,384.30	246,522,079.85	11,796,409.10	(519,695.55)
Efectivo y Equivalentes	11,562,029.38	244,789,577.10	244,613,222.92	11,738,363.56	176,334.18
Derechos a Recibir Efectivo o Equivalentes	743,722.27	1,196,734.00	1,905,256.93	35,199.34	(708,522.93)
Derechos a Recibir Bienes o Servicios	10,353.00	16,093.20	3,600.00	22,846.20	12,493.20
Inventarios					
Almacenes					
Activo No Circulante	92,641,294.01	862,781.74	768,434.35	92,735,641.40	94,347.39
Inversiones Financieras a Largo Plazo					
Derechos a Recibir Efectivo o Equivalentes a Largo Plazo		169,944.54	84,972.27	84,972.27	84,972.27
Bienes Inmuebles, Infraestructura y Construcciones en Proceso	60,036,183.12			60,036,183.12	
Bienes Muebles	31,967,568.89	43,915.36	34,540.24	31,976,944.01	9,375.12
Activos Intangibles	637,542.00			637,542.00	
Depreciación, Deterioro y Amortización Acumulada de Bienes					
Activos Diferidos		648,921.84	648,921.84		

9.- Fideicomisos, Mandatos y Análogos

(No Aplica)

10.- Reporte de la Recaudación

(No Aplica)

11.- Información sobre la Deuda y el Reporte Analítico de la Deuda

(No Aplica)

12.- Calificaciones Otorgadas

(No Aplica)

13.- Proceso de Mejora

a) Principales Políticas de Control Interno

- Manual de Procedimientos: Nos indica los procedimientos que debemos seguir de forma ordenada en el desarrollo de las actividades; evitando duplicidad de esfuerzos.
- Ley General de Contabilidad Gubernamental (LGCG): Nos establece los criterios generales que rigen la contabilidad gubernamental y la emisión de información financiera, incluyendo la presupuestaria y programática en forma razonable y transparente.
- Normatividad Contable: Tiene por objeto efectuar el registro contable de los recursos públicos y la preparación de informes financieros de forma armonizada, que dan transparencia para la interpretación, evaluación, fiscalización y entrega de informes; regulando las operaciones contables.
- Normas Presupuestarias: Nos indica cómo se ejecuta el gasto público, administrándolo con eficiencia, eficacia, economía, transparencia y honradez, para rendir cuentas de los recursos públicos, así mismo contribuir a fortalecer la armonización presupuestaria y contable.

b) Medidas de Desempeño Financiero, Metas y Alcance

1.- Se continúa trabajando en el cambio trascendental que es el proceso de armonización contable para atender en tiempo y forma el nuevo esquema de la contabilidad gubernamental, y generando así los beneficios en materia de información financiera, transparencia y rendición de cuentas.

14.- Información por Segmentos

(No Aplica)

15.- Eventos Posteriores al Cierre

(No Aplica)

16.- Partes Relacionadas

“No existen partes relacionadas que pudieran ejercer influencia significativa sobre la toma de decisiones financieras y operativas”

17.- Responsabilidad sobre la Presentación Razonable de la Información Contable

“Bajo protesta de decir verdad declaramos que los Estados Financieros y sus Notas, son razonablemente correctos y son responsabilidad del emisor”

SISTEMA CONTABLE 2019

ESTADO ANALÍTICO DE INGRESOS/CON RECURSOS DEL EJERCICIO

DEL 1o. DE ENERO AL 31 DE DICIEMBRE DE 2019

Página 1 de 1

Fecha:

29/01/2020

RUBRO DE INGRESOS	INGRESO					DIFERENCIA
	ESTIMADO	AMPLIACIONES Y REDUCCIONES	MODIFICADO	DEVENGADO	RECAUDADO	(RECAUDADO - ESTIMADO)
Impuestos	0.00	0.00	0.00	0.00	0.00	0.00
Cuotas y Aportaciones de Seguridad Social	0.00	0.00	0.00	0.00	0.00	0.00
Contribuciones de Mejoras	0.00	0.00	0.00	0.00	0.00	0.00
Derechos	0.00	0.00	0.00	0.00	0.00	0.00
Productos	0.00	3,648.31	3,648.31	3,648.31	3,648.31	3,648.31
Aprovechamientos	0.00	0.00	0.00	0.00	0.00	0.00
Ingresos por Venta de Bienes, Prestación de Servicios y Otros Ingresos	0.00	3,245,135.01	3,245,135.01	3,244,240.01	3,244,240.01	3,244,240.01
Participaciones, Aportaciones, Convenios, Incentivos Derivados de la Colaboración Fiscal y Fondos Distintos de Aportaciones	27,719,049.00	1,729,993.38	29,449,042.38	29,449,042.38	29,449,042.38	1,729,993.38
Transferencias, Asignaciones, Subsidios y Subvenciones, y Pensiones y Jubilaciones	0.00	0.00	0.00	0.00	0.00	0.00
Transferencias, Asignaciones, Subsidios y Subvenciones, y Pensiones y Jubilaciones	28,862,204.67	612,941.63	29,475,146.30	29,475,146.30	29,475,146.30	612,941.63
Ingresos Derivados de Financiamientos	0.00	0.00	0.00	0.00	0.00	0.00
Total	56,581,253.67	5,591,718.33	62,172,972.00	62,172,077.00	62,172,077.00	
				Ingresos Excedentes		5,590,823.33

RUBRO DE INGRESOS	INGRESO					DIFERENCIA
	ESTIMADO	AMPLIACIONES Y REDUCCIONES	MODIFICADO	DEVENGADO	RECAUDADO	(RECAUDADO - ESTIMADO)
Ingresos del Poder Ejecutivo Federal o Estatal y de los Municipios	0.00	0.00	0.00	0.00	0.00	0.00
Impuestos	0.00	0.00	0.00	0.00	0.00	0.00
Cuotas y Aportaciones de Seguridad Social	0.00	0.00	0.00	0.00	0.00	0.00
Contribuciones de Mejoras	0.00	0.00	0.00	0.00	0.00	0.00
Derechos	0.00	0.00	0.00	0.00	0.00	0.00
Productos	0.00	0.00	0.00	0.00	0.00	0.00
Aprovechamientos	0.00	0.00	0.00	0.00	0.00	0.00
Participaciones, Aportaciones, Convenios, Incentivos Derivados de la Colaboración Fiscal y Fondos Distintos de Aportaciones	0.00	0.00	0.00	0.00	0.00	0.00
Transferencias, Asignaciones, Subsidios y Subvenciones, y Pensiones y Jubilaciones	0.00	0.00	0.00	0.00	0.00	0.00
Ingresos de los Entes públicos de los Poderes Legislativo y Judicial, de los Órganos Autónomos y del Sector Paraestatal o Paramunicipal, así como de las Empresas Productivas del Estado	56,581,253.67	5,591,718.33	62,172,972.00	62,172,077.00	62,172,077.00	5,590,823.33
Cuotas y Aportaciones de Seguridad Social	0.00	0.00	0.00	0.00	0.00	0.00
Productos	0.00	3,648.31	3,648.31	3,648.31	3,648.31	3,648.31
Ingresos por Venta de Bienes, Prestación de Servicios y Otros Ingresos	0.00	3,245,135.01	3,245,135.01	3,244,240.01	3,244,240.01	3,244,240.01
Transferencias, Asignaciones, Subsidios y Subvenciones, y Pensiones y Jubilaciones	0.00	0.00	0.00	0.00	0.00	0.00
Transferencias, Asignaciones, Subsidios y Subvenciones, y Pensiones y Jubilaciones	56,581,253.67	2,342,935.01	58,924,188.68	58,924,188.68	58,924,188.68	2,342,935.01
Ingresos Derivados de Financiamiento	0.00	0.00	0.00	0.00	0.00	0.00
Ingresos Derivados de Financiamientos	0.00	0.00	0.00	0.00	0.00	0.00
Total	56,581,253.67	5,591,718.33	62,172,972.00	62,172,077.00	62,172,077.00	
				Ingresos Excedentes		5,590,823.33



GOBIERNO DEL ESTADO DE CHIAPAS
RAMO O DEPENDENCIA: Instituto Tecnológico Superior de Cintalapa

ESTADO ANALÍTICO DEL EJERCICIO DEL PRESUPUESTO DE EGRESOS CLASIFICACIÓN POR OBJETO DEL GASTO
(CAPITULOS Y CONCEPTOS)
DEL 1 DE ENERO AL 31 DE DICIEMBRE DE 2019

(Pesos)

RPA-1

CAPG	CG	DESCRIPCIÓN	PRESUPUESTO DE EGRESOS					SUB EJERCICIO
			APROBADO	AMPLIACIONES - REDUCCIONES	MODIFICADO	DEVENGADO	PAGADO	
4000		Transferencias, Asignaciones, Subsidios y Otras Ayudas.	56,581,253.67	2,991,856.85	59,573,110.52	59,573,110.52	59,573,110.52	0.00
	4100	Transferencias Internas y Asignaciones al Sector Público.	56,581,253.67	2,991,856.85	59,573,110.52	59,573,110.52	59,573,110.52	0.00
TOTAL DEL GASTO:			56,581,253.67	2,991,856.85	59,573,110.52	59,573,110.52	59,573,110.52	0.00



GOBIERNO DEL ESTADO DE CHIAPAS

RAMO O DEPENDENCIA: Instituto Tecnológico Superior de Cintalapa

ESTADO ANALÍTICO DEL EJERCICIO DEL PRESUPUESTO DE EGRESOS CLASIFICACIÓN ECONÓMICA POR TIPO DE GASTO
DEL 1 DE ENERO AL 31 DE DICIEMBRE DE 2019

(Pesos)

RPA-2

CONCEPTO	PRESUPUESTO DE EGRESOS					SUBEJERCICIO
	APROBADO	AMPLIACIONES - REDUCCIONES	MODIFICADO	DEVENGADO	PAGADO	
GASTO CORRIENTE	56,581,253.67	2,991,856.85	59,573,110.52	59,573,110.52	59,573,110.52	0.00
GASTO DE CAPITAL	0.00	0.00	0.00	0.00	0.00	0.00
AMORTIZACIÓN DE LA DEUDA Y DISMINUCIÓN DE PASIVOS	0.00	0.00	0.00	0.00	0.00	0.00
PENSIONES Y JUBILACIONES	0.00	0.00	0.00	0.00	0.00	0.00
PARTICIPACIONES	0.00	0.00	0.00	0.00	0.00	0.00
TOTAL DEL GASTO:	56,581,253.67	2,991,856.85	59,573,110.52	59,573,110.52	59,573,110.52	0.00



GOBIERNO CONSTITUCIONAL DEL ESTADO DE CHIAPAS
RAMO O DEPENDENCIA: Instituto Tecnológico Superior de Cintalapa
ESTADO ANALÍTICO DEL EJERCICIO DEL PRESUPUESTO DE EGRESOS EN CLASIFICACIÓN
ADMINISTRATIVA/ORGANISMO
DEL 1 DE ENERO AL 31 DE DICIEMBRE DE 2019

(Pesos)

RPA-3

CONCEPTO	PRESUPUESTO DE EGRESOS					SUB EJERCICIO
	APROBADO	AMPLIACIONES - REDUCCIONES	MODIFICADO	DEVENGADO	PAGADO	
TOTAL	56,581,253.67	2,991,856.85	59,573,110.52	59,573,110.52	59,573,110.52	0.00
ENTIDADES PARAESTATALES Y FIDEICOMISOS NO EMPRESARIALES Y NO FINANCIEROS	56,581,253.67	2,991,856.85	59,573,110.52	59,573,110.52	59,573,110.52	0.00
Instituto Tecnológico Superior de Cintalapa	56,581,253.67	2,991,856.85	59,573,110.52	59,573,110.52	59,573,110.52	0.00



GOBIERNO CONSTITUCIONAL DEL ESTADO DE CHIAPAS
RAMO O DEPENDENCIA: Instituto Tecnológico Superior de Cintalapa
ESTADO ANALÍTICO DEL EJERCICIO DEL PRESUPUESTO DE EGRESOS EN CLASIFICACIÓN
ADMINISTRATIVA/PODERES
DEL 1 DE ENERO AL 31 DE DICIEMBRE DE 2019

(Pesos)

RPA-4

CONCEPTO	PRESUPUESTO DE EGRESOS					SUBEJERCICIO
	APROBADO	AMPLIACIONES - REDUCCIONES	MODIFICADO	DEVENGADO	PAGADO	
PODER EJECUTIVO	NO APLICA					
PODER LEGISLATIVO	NO APLICA					
PODER JUDICIAL	NO APLICA					
ORGANOS AUTONOMOS	NO APLICA					



GOBIERNO DEL ESTADO DE CHIAPAS
RAMO O DEPENDENCIA: Instituto Tecnológico Superior de Cintalapa

ESTADO ANALÍTICO DEL EJERCICIO DEL PRESUPUESTO DE EGRESOS CLASIFICACIÓN FUNCIONAL (FINALIDAD
Y FUNCIÓN)
DEL 1 DE ENERO AL 31 DE diciembre DE 2019

(Pesos)

RPA-6

FI	FU	CONCEPTO	EGRESOS					SUB EJERCICIO
			APROBADO	AMPLIACIONES - REDUCCIONES	MODIFICADO	DEVENGADO	PAGADO	
2		Desarrollo Social	56,581,253.67	2,991,856.85	59,573,110.52	59,573,110.52	59,573,110.52	0.00
	2.5	Educación	56,581,253.67	2,991,856.85	59,573,110.52	59,573,110.52	59,573,110.52	0.00
TOTAL DEL GASTO:			56,581,253.67	2,991,856.85	59,573,110.52	59,573,110.52	59,573,110.52	0.00

GOBIERNO CONSTITUCIONAL DEL ESTADO DE CHIAPAS
INSTITUTO TECNOLÓGICO SUPERIOR DE CINTALAPA

SISTEMA CONTABLE 2019

ENDEUDAMIENTO NETO

DEL 1o. DE ENERO AL 31 DE DICIEMBRE DE 2019

Página 1 de 1

Fecha:

29/01/2020

IDENTIFICACIÓN DE CRÉDITO O INSTRUMENTO	CONTRATACIÓN/ COLOCACIÓN	AMORTIZACIÓN	ENDEUDAMIENTO NETO
CRÉDITOS BANCARIOS			

TOTAL CRÉDITOS BANCARIOS

OTROS INSTRUMENTOS DE DEUDA

NO APLICA

TOTAL OTROS INSTRUMENTOS DE DEUDA

TOTAL

GOBIERNO CONSTITUCIONAL DEL ESTADO DE CHIAPAS
INSTITUTO TECNOLÓGICO SUPERIOR DE CINTALAPA

SISTEMA CONTABLE 2019

INTERESES DE LA DEUDA

DEL 1o. DE ENERO AL 31 DE DICIEMBRE DE 2019

Fecha:

Página 1 de 1
29/01/2020

IDENTIFICACIÓN DE CRÉDITO O INSTRUMENTO	DEVENGADO	PAGADO
CRÉDITOS BANCARIOS		

TOTAL DE INTERESES DE CRÉDITOS BANCARIOS

OTROS INSTRUMENTOS DE DEUDA

TOTAL DE INTERESES DE OTROS INSTRUMENTOS DE DEUDA

TOTAL

NO APLICA



GOBIERNO DEL ESTADO DE CHIAPAS
RAMO O DEPENDENCIA: Instituto Tecnológico Superior de Cintalapa
GASTO POR CATEGORÍA PROGRAMÁTICA

DEL 1 DE ENERO AL 31 DE DICIEMBRE DE 2019

(Pesos)

RPA-7

CONCEPTO	PRESUPUESTO DE EGRESOS					SUBEJERCICIO
	APROBADO	AMPLIACIONES - REDUCCIONES	MODIFICADO	DEVENGADO	PAGADO	
Programas	56,581,253.67	2,991,856.85	59,573,110.52	59,573,110.52	59,573,110.52	0.00
Subsidios: Sector Social y Privado o Entidades Federativas y Municipios	0.00	0.00	0.00	0.00	0.00	0.00
Otros Subsidios	0.00	0.00	0.00	0.00	0.00	0.00
Sujetos a Reglas de Operación	0.00	0.00	0.00	0.00	0.00	0.00
Desempeño de las Funciones	56,581,253.67	2,991,856.85	59,573,110.52	59,573,110.52	59,573,110.52	0.00
Específicos	0.00	0.00	0.00	0.00	0.00	0.00
Funciones de las Fuerzas Armadas (Únicamente Gobierno Federal)	0.00	0.00	0.00	0.00	0.00	0.00
Planeación, seguimiento y evaluación de políticas públicas	0.00	0.00	0.00	0.00	0.00	0.00
Prestación de Servicios Públicos	56,581,253.67	2,991,856.85	59,573,110.52	59,573,110.52	59,573,110.52	0.00
Promoción y fomento	0.00	0.00	0.00	0.00	0.00	0.00
Provisión de Bienes Públicos	0.00	0.00	0.00	0.00	0.00	0.00
Proyectos de inversión	0.00	0.00	0.00	0.00	0.00	0.00
Regulación y supervisión	0.00	0.00	0.00	0.00	0.00	0.00
Administrativos y de Apoyo	0.00	0.00	0.00	0.00	0.00	0.00
Apoyo a la función pública y al mejoramiento de la gestión	0.00	0.00	0.00	0.00	0.00	0.00
Apoyo al proceso presupuestario y para mejorar la eficiencia institucional	0.00	0.00	0.00	0.00	0.00	0.00
Operaciones ajenas	0.00	0.00	0.00	0.00	0.00	0.00
Compromisos	0.00	0.00	0.00	0.00	0.00	0.00
Desastres Naturales	0.00	0.00	0.00	0.00	0.00	0.00
Obligaciones de cumplimiento de resolución jurisdiccional	0.00	0.00	0.00	0.00	0.00	0.00
Obligaciones	0.00	0.00	0.00	0.00	0.00	0.00
Aportaciones a fondos de estabilización	0.00	0.00	0.00	0.00	0.00	0.00
Aportaciones a fondos de inversión y reestructura de pensiones	0.00	0.00	0.00	0.00	0.00	0.00
Aportaciones a la seguridad social	0.00	0.00	0.00	0.00	0.00	0.00
Pensiones y jubilaciones	0.00	0.00	0.00	0.00	0.00	0.00
Programas de Gasto Federalizado (Gobierno Federal)	0.00	0.00	0.00	0.00	0.00	0.00
Gasto Federalizado	0.00	0.00	0.00	0.00	0.00	0.00
Participaciones a entidades federativas y municipios	0.00	0.00	0.00	0.00	0.00	0.00
Costo financiero, deuda o apoyos a deudores y ahorradores de la banca	0.00	0.00	0.00	0.00	0.00	0.00
Adeudos de ejercicios fiscales anteriores	0.00	0.00	0.00	0.00	0.00	0.00
	0.00	0.00	0.00	0.00	0.00	0.00
TOTAL DEL GASTO:	56,581,253.67	2,991,856.85	59,573,110.52	59,573,110.52	59,573,110.52	0.00



Gobierno Constitucional del Estado de Chiapas
Instituto Tecnológico Superior de Cintalapa

Programas y Proyectos de Inversión
del 1 de Enero al 31 de Diciembre del 2019

PP	Programa Presupuestario / Proyecto Estratégico	Municipio / Cobertura	Presupuesto de Egresos				Avance % Devengado/ Modificado
			Aprobado	Modificado	Devengado	Pagado	

NO APLICA

GOBIERNO CONSTITUCIONAL DEL ESTADO DE CHIAPAS
**SECRETARÍA DE HACIENDA
 PRESUPUESTO DE EGRESOS 2019**
**AVANCE DE CUMPLIMIENTO DE INDICADORES ESTRATÉGICOS
 ENERO - DICIEMBRE**
Organismo Público: 2.1.1.2.0.080 Instituto Tecnológico Superior de Cintalapa

Misión				
Formar profesionales en el campo de la ciencia y la tecnología, con mentalidad emprendedora, analítica, creativa y apegada a valores éticos, comprometido con el desarrollo socioeconómico y del medio ambiente de la región de influencia y del Estado, para que asuman liderazgos que transformen el entorno y satisfagan necesidades científicas y tecnológicas de los sectores productivos, social y de servicio.				

Visión				
Ser una Institución que incida de manera contundente en el desarrollo de la región de influencia, mediante la formación de profesionales creativos, con espíritu de liderazgo y nivel de excelencia; que desarrollen investigación a través de la aplicación de tecnología de punta, haciendo uso racional de los recursos, y diversificando las fuentes de financiamiento que permitan su consolidación y desarrollo.				

COMPORTAMIENTO DEL EJERCICIO DEL GASTO					Aprobado (A)	Modificado (B)	Devengado (C)	% Devengado C/B
Fin	F	SF	SSF	Descripción				
TOTALES					56,581,253.67	59,573,110.52	59,573,110.52	100.00
2				Desarrollo Social	56,581,253.67	59,573,110.52	59,573,110.52	100.00
	5			Educación	56,581,253.67	59,573,110.52	59,573,110.52	100.00
		3		Educación Superior	56,581,253.67	59,573,110.52	59,573,110.52	100.00
			3	Licenciatura Tecnológica	56,581,253.67	59,573,110.52	59,573,110.52	100.00

Objetivos de Desarrollo Sostenible	
Clave	Descripción
04	Garantizar una educación inclusiva, equitativa y de calidad y promover oportunidades de aprendizaje durante toda la vida para todos.

Metas de los Objetivos de Desarrollo Sostenible		
ODS	No. Meta	Descripción
04	03 10	Garantizar una educación inclusiva, equitativa y de calidad y promover oportunidades de aprendizaje durante toda la vida para todos. De aquí a 2030, asegurar el acceso igualitario de todos los hombres y las mujeres a una formación técnica, profesional y superior de calidad, incluida la enseñanza universitaria. De aquí a 2030, aumentar considerablemente la oferta de docentes calificados, incluso mediante la cooperación internacional para la formación de docentes en los países en desarrollo, especialmente los países menos adelantados y los pequeños Estados insulares en desarrollo.

Objetivos del Plan Nacional		
Eje	Objetivo	Descripción
2	02	Bienestar. Garantizar el derecho a la educación laica, gratuita, incluyente, pertinente y de calidad en todos los tipos, niveles y modalidades del Sistema Educativo Nacional y para todas las personas.

Objetivos del Plan Estatal				
Eje	Tema	Pol. Púb.	Objetivo	Descripción
3	2			Educación, Ciencia y Cultura. Educación para todos.

GOBIERNO CONSTITUCIONAL DEL ESTADO DE CHIAPAS
SECRETARÍA DE HACIENDA
PRESUPUESTO DE EGRESOS 2019

AVANCE DE CUMPLIMIENTO DE INDICADORES ESTRATÉGICOS
ENERO - DICIEMBRE

Organismo Público: 2.1.1.2.0.080 Instituto Tecnológico Superior de Cintalapa

Objetivos del Plan Estatal				
Eje	Tema	Pol. Púb.	Objetivo	Descripción
		04	01	Educación superior de calidad. Elevar la calidad de la educación superior.

Estrategias del Plan Estatal		
Clave Alineación PED	No. Est.	Descripción
320401	01	Incrementar la cobertura en educación superior.

Programa Sectorial		
Programa	Clave Alineación	Descripción
A	202320401	En Construcción.

Objetivos Estratégicos		
No. Obj.	Clave Alineación	Descripción
1	202320401A	Ofertar servicios educativos de calidad a egresados del nivel medio superior, para formar profesionistas con alto sentido de responsabilidad social, que participen de manera productiva y competitiva en el campo de la ciencia y la tecnología.

GOBIERNO CONSTITUCIONAL DEL ESTADO DE CHIAPAS
**SECRETARÍA DE HACIENDA
 PRESUPUESTO DE EGRESOS 2019**
**AVANCE DE CUMPLIMIENTO DE INDICADORES ESTRATÉGICOS
 ENERO - DICIEMBRE**
Organismo Público: 2.1.1.2.0.080 Instituto Tecnológico Superior de Cintalapa

Indicadores Estratégicos														
No. Obj	No. Ind	Tipo y Dimensión	Unidad de Medida	Nombre del Indicador	Descripción Cualitativa (Numerador / Denominador)	Año y Valor de Línea Base	Denominador (A)	Total Numerador	Programado (B)				Avances	
									Modificado (C)				Efic. del Ejer. D/C	Meta Indic. D/A
									Alcanzado (D)					
									Trimestres					
				I	II	III	IV							
1	1	Estratégico Eficacia	Alumno	Absorción de educación superior en el Estado.	Número de alumnos de nuevo ingreso en el ciclo escolar actual. / Total de alumnos egresados de educación media superior en el Estado.	2018	235,714.00	412.00	0.00	0.00	0.00	412.00	100.49%	0.18%
						412.00	412.00	0.00	0.00	0.00	412.00			
						414.00	414.00	0.00	0.00	0.00	414.00			
1	2	Estratégico Eficacia	Alumno	Incremento a la matrícula.	Matrícula del Instituto Tecnológico Superior de Cintalapa. / Población 18 a 22 años en el Estado.	2019	546,849.00	1,731.00	0.00	0.00	0.00	1,731.00	100.40%	0.32%
						1,731.00	1,731.00	0.00	0.00	0.00	1,731.00			
						1,738.00	1,738.00	0.00	0.00	0.00	1,738.00			
1	3	Estratégico Eficacia	Alumno	Tasa de titulación.	Número de alumnos que concluyeron sus estudios en educación superior. / Total de alumnos inscritos en el Instituto Tecnológico Superior de Cintalapa.	2019	1,731.00	200.00	0.00	0.00	0.00	200.00	116.00%	13.40%
						200.00	200.00	0.00	0.00	0.00	200.00			
						232.00	232.00	0.00	0.00	0.00	232.00			
1	4	Gestión Eficacia	Programa	Programas educativos evaluados por un organismo externo.	Número de programas evaluados. / Total de programas registrados.	2019	1.00	1.00	0.00	0.00	0.00	1.00	0.00%	0.00%
						1.00	1.00	0.00	0.00	0.00	1.00			
						0.00	0.00	0.00	0.00	0.00	0.00			
1	5	Estratégico Eficacia	Alumno	Alumnos inscritos en programas educativos de calidad.	Número de alumnos inscritos en programas educativos. / Total de matrícula del Instituto Tecnológico Superior de Cintalapa.	2018	1,731.00	373.00	0.00	0.00	0.00	373.00	0.00%	0.00%
						373.00	373.00	0.00	0.00	0.00	373.00			
						0.00	0.00	0.00	0.00	0.00	0.00			
Productos y Servicios							Cientes y Usuarios							
Servicios educativos de calidad de nivel superior.							Alumnos, sectores empresariales y gobierno.							

SISTEMA CONTABLE 2019
INDICADORES DE POSTURA FISCAL / CON RECURSOS DEL EJERCICIO
DEL 1o. DE ENERO AL 31 DE DICIEMBRE DE 2019

 Fecha: Página 1 de 1
29/01/2020

CONCEPTO	ESTIMADO	DEVENGADO	PAGADO
I. Ingresos Presupuestarios	56,581,253.67	62,172,077.00	62,172,077.00
Ingresos del Gobierno de la Entidad Federativa	0.00	0.00	0.00
Ingresos del Sector Paraestatal	56,581,253.67	62,172,077.00	62,172,077.00
II. Egresos Presupuestarios	56,581,253.67	58,924,188.68	58,924,188.68
Egresos del Gobierno de la Entidad Federativa	0.00	0.00	0.00
Egresos del Sector Paraestatal	56,581,253.67	58,924,188.68	58,924,188.68
III. Balance Presupuestario (Superávit o Déficit) (III = I - II)	0.00	3,247,888.32	3,247,888.32

CONCEPTO	ESTIMADO	DEVENGADO	PAGADO
III. Balance Presupuestario (Superávit o Déficit)	0.00	3,247,888.32	3,247,888.32
IV. Intereses, Comisiones y Gastos de la Deuda	0.00	0.00	0.00
V. Balance Primario (Superávit o Déficit) (V = III - IV)	0.00	3,247,888.32	3,247,888.32

CONCEPTO	ESTIMADO	DEVENGADO	PAGADO
A. Financiamiento	0.00	0.00	0.00
B. Amortización de la Deuda	0.00	0.00	0.00
C. Endeudamiento o Desendeudamiento (C= A - B)	0.00	0.00	0.00

GOBIERNO CONSTITUCIONAL DEL ESTADO DE CHIAPAS
INSTITUTO TECNOLÓGICO SUPERIOR DE CINTALAPA

SISTEMA CONTABLE 2019
RELACIÓN DE CUENTAS BANCARIAS PRODUCTIVAS ESPECÍFICAS
DEL 1o. DE ENERO AL 31 DE DICIEMBRE DE 2019

Página 1 de 1
28/01/2020

Fecha:

FONDO, PROGRAMA O CONVENIO	DATOS DE LA CUENTA BANCARIA		
	INSTITUCIÓN BANCARIA	NÚMERO DE CUENTA	TIPO DE CUENTA

NO APLICA

SISTEMA CONTABLE 2019

RELACIÓN DE ESQUEMAS BURSÁTILES Y COBERTURAS FINANCIERAS

DEL 1o. DE ENERO AL 31 DE DICIEMBRE DE 2019

Página 1 de 1

Fecha: 29/01/2020

RELACIÓN DE ESQUEMAS BURSÁTILES Y DE COBERTURAS FINANCIERAS

NO APLICA



GOBIERNO CONSTITUCIONAL DEL ESTADO DE CHIAPAS
INSTITUTO TECNOLÓGICO SUPERIOR DE CINTALAPA

SISTEMA CONTABLE 2019

FORMATO DEL EJERCICIO Y DESTINO DE GASTO FEDERALIZADO Y REINTEGROS

DEL 1o. DE ENERO AL 31 DE DICIEMBRE DE 2019

Fecha: Página 1 de 1
31/12/2019

Programa o Fondo	Destino de los Recursos	Ejercicio		Reintegro
		DEVENGADO	PAGADO	
5932 - 02 - Subsidios para Organismos Descentralizados Estatales. Ramo 11 - U006	Cobertura Estatal	29,804,137.16	29,804,137.16	0.00
5932 - 06 - Apoyos a Centros y Organizaciones de Educación. Ramo 11 - U080	Cobertura Estatal	7,196.00	7,196.00	0.00
5932 - 12 - Fondo para el Fortalecimiento Financiero. Ramo 23 - U135	Cobertura Estatal	11,290.64	11,290.64	0.00

Concepto	31 de diciembre de 2019	31 de diciembre de 2018	Concepto	31 de diciembre de 2019	31 de diciembre de 2018
ACTIVO			PASIVO		
Activo Circulante			Pasivo Circulante		
Efectivo y Equivalentes	11,738,363.56	11,562,029.38	Cuentas por Pagar a Corto Plazo	4,129,226.80	4,138,396.71
Efectivo			Servicios Personales por Pagar a Corto Plazo		
Bancos/Tesorería			Proveedores por Pagar a Corto Plazo	46,160.02	9,348.02
Bancos/Dependencias y Otros	4,828,983.29	4,640,929.99	Contratistas por Obras Públicas por Pagar a Corto Plazo		
Inversiones Temporales (Hasta 3 Meses)			Participaciones y Aportaciones por Pagar a Corto Plazo		
Fondos con Afectación Específica	6,891,130.27	6,902,849.39	Transferencias Otorgadas por Pagar a Corto Plazo		
Depósitos de Fondos de Terceros en Garantía y/o Administración	18,250.00	18,250.00	Intereses, Comisiones y Otros Gastos de la Deuda Pública por Pagar a Corto Plazo		
Otros Efectivos y Equivalentes			Retenciones y Contribuciones por Pagar a Corto Plazo	15,236.21	61,646.57
Derechos a Recibir Efectivo o Equivalentes	35,199.34	743,722.27	Devoluciones de la Ley de Ingresos por Pagar a Corto Plazo		
Inversiones Financieras de Corto Plazo			Otras Cuentas por Pagar a Corto Plazo	4,067,830.57	4,067,402.12
Cuentas por Cobrar a Corto Plazo	7,368.58	50,000.00	Documentos por Pagar a Corto Plazo	0.00	0.00
Deudores Diversos por Cobrar a Corto Plazo	27,830.76	693,722.27	Documentos Comerciales por Pagar a Corto Plazo		
Ingresos por Recuperar a Corto Plazo			Documentos con Contratistas por Obras Públicas por Pagar a Corto Plazo		
Deudores por Anticipos de la Tesorería a Corto Plazo			Otros Documentos por Pagar a Corto Plazo		
Préstamos Otorgados a Corto Plazo			Porción a Corto Plazo de la Deuda Pública a Largo Plazo	0.00	0.00
Otros Derechos a Recibir Efectivo o Equivalentes a Corto Plazo			Porción a Corto Plazo de la Deuda Pública		
Derechos a Recibir Bienes o Servicios	22,846.20	10,353.00	Porción a Corto Plazo de Arrendamiento Financiero		
Anticipos a Proveedores por Adquisición de Bienes y Prestación de Servicios a Corto Plazo	22,846.20	10,353.00	Títulos y Valores a Corto Plazo	0.00	0.00
Anticipo a Proveedores por Adquisición de Bienes Inmuebles y Muebles a Corto Plazo			Pasivos Diferidos a Corto Plazo	0.00	0.00
Anticipo a Proveedores por Adquisición de Bienes Intangibles a Corto Plazo			Ingresos Cobrados por Adelantado a Corto Plazo		
Anticipo a Contratistas por Obras Públicas a Corto Plazo			Intereses Cobrados por Adelantado a Corto Plazo		
Otros Derechos a Recibir Bienes o Servicios a Corto Plazo			Otros Pasivos Diferidos a Corto Plazo		
Inventarios	0.00	0.00	Fondos y Bienes de Terceros en Garantía y/o Administración a Corto Plazo	0.00	7,946.29
Inventario de Mercancías para Venta			Fondos en Garantía a Corto Plazo		
Inventario de Mercancías Terminadas			Fondos en Administración a Corto Plazo		7,946.29
Inventario de Mercancías en Proceso de Elaboración			Fondos Contingentes a Corto Plazo		
Inventario de Materias Primas, Materiales y Suministros para Producción			Fondos de Fideicomisos, Mandatos y Contratos Análogos a Corto Plazo		
Bienes en Tránsito			Otros Fondos de Terceros en Garantía y/o Administración a Corto Plazo		
Almacenes	0.00	0.00	Valores y Bienes en Garantía a Corto Plazo		
Estimación por Pérdida o Deterioro de Activos Circulantes	0.00	0.00	Provisiones a Corto Plazo	0.00	0.00
Estimaciones para Cuentas Incobrables por Derechos a Recibir Efectivo o Equivalentes			Provisión para Demandas y Juicios a Corto Plazo		
Estimación por Deterioro de Inventarios			Provisión para Contingencias a Corto Plazo		
Otros Activos Circulantes	0.00	0.00	Otras Provisiones a Corto Plazo		
Valores en Garantía			Otros Pasivos a Corto Plazo	0.00	0.00
Bienes en Garantía (excluye depósitos de fondos)			Ingresos por Clasificar		
Bienes Derivados de Embargos, Decomisos, Aseguramientos y Dación en Pago			Recaudación por Participar		
Adquisición con Fondos de Terceros			Otros Pasivos Circulantes		
Total de Activos Circulantes	11,796,409.10	12,316,104.65	Total de Pasivos Circulantes	4,129,226.80	4,146,343.00
Activo No Circulante			Pasivo No Circulante		
Inversiones Financieras a Largo Plazo			Cuentas por Pagar a Largo Plazo		
Derechos a Recibir Efectivo o Equivalentes a Largo Plazo	84,972.27		Documentos por Pagar a Largo Plazo		
Bienes Inmuebles, Infraestructura y Construcciones en Proceso	60,036,183.12	60,036,183.12	Deuda Pública a Largo Plazo		
Bienes Muebles	31,976,944.01	31,967,568.89	Pasivos Diferidos a Largo Plazo	96,479.67	
Activos Intangibles	637,542.00	637,542.00	Fondos y Bienes de Terceros en Garantía y/o Administración a Largo Plazo	45,044.57	37,098.28
Depreciación, Deterioro y Amortización Acumulada de Bienes			Provisiones a Largo Plazo	37,096.49	37,096.49
Activos Diferidos			Total de Pasivos No Circulantes	178,620.73	74,194.77
Estimación por Pérdida o Deterioro de Activos no Circulantes			Total del Pasivo	4,307,847.53	4,220,537.77
Otros Activos no Circulantes			HACIENDA PÚBLICA / PATRIMONIO		
Total de Activos No Circulantes	92,735,641.40	92,641,294.01	Hacienda Pública/Patrimonio Contribuido	0.00	0.00
Total del Activo	104,532,050.50	104,957,398.66	Aportaciones		
			Donaciones de Capital		
			Actualización de la Hacienda Pública/Patrimonio		
			Hacienda Pública/Patrimonio Generado	100,224,202.97	100,736,860.89
			Resultados del Ejercicio (Ahorro/Desahorro)	192,780.70	218,402.82
			Resultados de Ejercicios Anteriores	100,031,422.27	100,518,458.07
			Revalúos		
			Reservas		
			Rectificaciones de Resultados de Ejercicios Anteriores		
			Exceso o Insuficiencia en la Actualización de la Hacienda Pública/Patrimonio	0.00	0.00
			Resultado por Posición Monetaria		
			Resultado por Tenencia de Activos no Monetarios		
Total de Activos No Circulantes	92,735,641.40	92,641,294.01	Total Hacienda Pública/Patrimonio	100,224,202.97	100,736,860.89
Total del Activo	104,532,050.50	104,957,398.66	Total del Pasivo y Hacienda Pública/Patrimonio	104,532,050.50	104,957,398.66

**INFORME ANALÍTICO DE LA DEUDA PÚBLICA Y OTROS PASIVOS
 DEL 1o. DE ENERO AL 31 DE DICIEMBRE DE 2019**

Denominación de la Deuda Pública y Otros Pasivos	Saldo al 31 de diciembre de 2018	Disposiciones del Período	Amortizaciones del Período	Revaluaciones, Reclasificaciones y Otros Ajustes	Saldo Final del Período	Pago de Intereses del Período	Pago de Comisiones y demás costos asociados durante el Período
Deuda Pública	0.00	0.00	0.00	0.00	0.00	0.00	0.00
Corto Plazo	0.00	0.00	0.00	0.00	0.00	0.00	0.00
Instituciones de Crédito							
Títulos y Valores							
Arrendamientos Financieros							
Largo Plazo	0.00	0.00	0.00	0.00	0.00		
Instituciones de Crédito							
Títulos y Valores							
Arrendamientos Financieros							
Otros Pasivos	4,220,537.77				4,307,847.53		
Total de la Deuda Pública y Otros Pasivos	4,220,537.77	0.00	0.00	0.00	4,307,847.53	0.00	0.00

Deuda Contingente (Informativo)
Valor de Instrumentos Bono Cupón Cero (Informativo)

 Instrumento Bono Cupón Cero 1, Banobras
 Instrumento Bono Cupón Cero 2, Banobras

Obligaciones a Corto Plazo	Monto Contratado	Plazo Pactado	Tasa de Interés	Comisiones y Costos Relacionados	Tasa Efectiva
Obligaciones a Corto Plazo (Informativo)					

SISTEMA CONTABLE 2019

INFORME ANALÍTICO DE OBLIGACIONES DIFERENTES DE FINANCIAMIENTOS

DEL 1o. DE ENERO AL 31 DE DICIEMBRE DE 2019

Fecha:

Página 1 de 1

29/01/2020

LDF-3

DENOMINACIÓN DE LAS OBLIGACIONES DIFERENTES DE FINANCIAMIENTO	FECHA DEL CONTRATO	FECHA DE INICIO DE OPERACIÓN DEL PROYECTO	FECHA DE VENCIMIENTO	MONTO DE LA INVERSIÓN PACTADO	PLAZO PACTADO	MONTO PROMEDIO MENSUAL DEL PAGO DE LA CONTRAPRESTACIÓN	MONTO PROMEDIO MENSUAL DEL PAGO DE LA CONTRAPRESTACIÓN CORRESPONDIENTE AL PAGO DE INVERSIÓN	MONTO PAGADO DE LA INVERSIÓN AL 31 DE DICIEMBRE DE 2019	MONTO PAGADO DE LA INVERSIÓN ACTUALIZADO AL 31 DE DICIEMBRE DE 2019	SALDO PENDIENTE POR PAGAR DE LA INVERSIÓN AL 31 DE DICIEMBRE DE 2019
---	--------------------	---	----------------------	-------------------------------	---------------	--	---	---	---	--

APP'S

- APP 1
- APP 2
- APP 3
- APP XX

Otros instrumentos

- Otro instrumento 1
- Otro instrumento 2
- Otro instrumento 3
- Otro instrumento XX

Total de Obligaciones Diferentes de Financiamiento



NO APLICA

SISTEMA CONTABLE 2019

Página 1 de 1

BALANCE PRESUPUESTARIO

Fecha: 29/01/2020

DEL 1o. DE ENERO AL 31 DE DICIEMBRE DE 2019
LDF 4

CONCEPTO	ESTIMADO/APROBADO	DEVENGADO	RECAUDADO/PAGADO
Ingresos Totales	56,581,253.67	62,172,077.00	62,172,077.00
Ingresos de Libre Disposición	28,862,204.67	32,723,034.62	32,723,034.62
Transferencias Federales Etiquetadas	27,719,049.00	29,449,042.38	29,449,042.38
Financiamiento Neto	0.00	0.00	0.00
Egresos Presupuestarios	56,581,253.67	59,573,110.52	59,573,110.52
Gasto No Etiquetado (sin incluir Amortización de la Deuda Pública)	28,862,204.67	29,750,486.72	29,750,486.72
Gasto Etiquetado (sin incluir Amortización de la Deuda Pública)	27,719,049.00	29,822,623.80	29,822,623.80
Remanentes del Ejercicio Anterior		648,921.84	648,921.84
Remanentes de Ingresos de Libre Disposición aplicados en el periodo		275,340.42	275,340.42
Remanentes de Transferencias Federales Etiquetadas aplicados en el periodo		373,581.42	373,581.42
Balance Presupuestario	0.00	3,247,888.32	3,247,888.32
Balance Presupuestario sin Financiamiento Neto	0.00	3,247,888.32	3,247,888.32
Balance Presupuestario sin Financiamiento Neto y sin Remanentes del Ejercicio Anterior	0.00	2,598,966.48	2,598,966.48

CONCEPTO	APROBADO	DEVENGADO	PAGADO
Intereses, Comisiones y Gastos de la Deuda	0.00	0.00	0.00
Intereses, Comisiones y Gastos de la Deuda con Gasto No Etiquetado	0.00	0.00	0.00
Intereses, Comisiones y Gastos de la Deuda con Gasto Etiquetado	0.00	0.00	0.00
Balance Primario	0.00	2,598,966.48	2,598,966.48

CONCEPTO	ESTIMADO/APROBADO	DEVENGADO	RECAUDADO/PAGADO
Financiamiento	0.00	0.00	0.00
Financiamiento con Fuente de Pago de Ingresos de Libre Disposición	0.00	0.00	0.00
Financiamiento con Fuente de Pago de Transferencias Federales Etiquetadas	0.00	0.00	0.00
Amortización de la Deuda	0.00	0.00	0.00
Amortización de la Deuda Pública con Gasto No Etiquetado	0.00	0.00	0.00
Amortización de la Deuda Pública con Gasto Etiquetado	0.00	0.00	0.00
Financiamiento Neto	0.00	0.00	0.00

CONCEPTO	ESTIMADO/APROBADO	DEVENGADO	RECAUDADO/PAGADO
Ingresos de Libre Disposición	28,862,204.67	32,723,034.62	32,723,034.62
Financiamiento Neto con Fuente de Pago de Ingresos de Libre Disposición	0.00	0.00	0.00
Financiamiento con Fuente de Pago de Ingresos de Libre Disposición	0.00	0.00	0.00
Amortización de la Deuda Pública con Gasto No Etiquetado	0.00	0.00	0.00
Gasto No Etiquetado (sin incluir amortización de la Deuda Pública)	28,862,204.67	29,750,486.72	29,750,486.72
Remanentes de Ingresos de Libre Disposición aplicados en el periodo		275,340.42	275,340.42
Balance Presupuestario de Recursos Disponibles	0.00	3,247,888.32	3,247,888.32
Balance Presupuestario de Recursos Disponibles sin Financiamiento Neto	0.00	3,247,888.32	3,247,888.32

CONCEPTO	ESTIMADO/APROBADO	DEVENGADO	RECAUDADO/PAGADO
Transferencias Federales Etiquetadas	27,719,049.00	29,449,042.38	29,449,042.38
Financiamiento Neto con fuente de Pago de Transferencias Federales Etiquetadas	0.00	0.00	0.00
Financiamiento con Fuente de Pago de Transferencias Federales Etiquetadas	0.00	0.00	0.00
Amortización de la Deuda Pública con Gasto Etiquetado	0.00	0.00	0.00
Gasto Etiquetado (sin incluir Amortización de la Deuda)	27,719,049.00	29,822,623.80	29,822,623.80
Remanentes de Transferencias Federales Etiquetadas aplicados en el periodo		373,581.42	373,581.42
Balance Presupuestario de Recursos Etiquetados	0.00	0.00	0.00
Balance Presupuestario de Recursos Etiquetados sin Financiamiento Neto	0.00	0.00	0.00

NOMBRE DEL ENTE PUBLICO : Instituto Tecnológico Superior de Cintalapa

**Estado Analítico del Ejercicio del Presupuesto de Egresos Detallado – LDF 6a.
Clasificación por Objeto del Gasto (Capítulo y Concepto)**

Del 1 de Enero al 31 de diciembre de 2019

(PESOS)

Concepto	Egresos					Subejercicio
	Aprobado	Ampliaciones / Reducciones	Modificado	Devengado	Pagado	
b5) Productos Químicos, Farmacéuticos y de Laboratorio.	0.00	0.00	0.00	0.00	0.00	0.00
b6) Combustibles, Lubricantes y Aditivos.	0.00	0.00	0.00	0.00	0.00	0.00
b7) Vestuario, Blancos, Prendas de Protección y Artículos Deportivos.	0.00	0.00	0.00	0.00	0.00	0.00
b8) Materiales y Suministros para Seguridad.	0.00	0.00	0.00	0.00	0.00	0.00
b9) Herramientas, Refacciones y Accesorios Menores.	0.00	0.00	0.00	0.00	0.00	0.00
C. Servicios Generales.	0.00	0.00	0.00	0.00	0.00	0.00
c1) Servicios Básicos.	0.00	0.00	0.00	0.00	0.00	0.00
c2) Servicios de Arrendamiento.	0.00	0.00	0.00	0.00	0.00	0.00
c3) Servicios Profesionales, Científicos, Técnicos y Otros Servicios.	0.00	0.00	0.00	0.00	0.00	0.00
c4) Servicios Financieros, Bancarios y Comerciales.	0.00	0.00	0.00	0.00	0.00	0.00
c5) Servicios de Instalación, Reparación, Mantenimiento y Conservación.	0.00	0.00	0.00	0.00	0.00	0.00
c6) Servicios de Comunicación Social y Publicidad.	0.00	0.00	0.00	0.00	0.00	0.00
c7) Servicios de Traslado y Viáticos.	0.00	0.00	0.00	0.00	0.00	0.00
c8) Servicios Oficiales.	0.00	0.00	0.00	0.00	0.00	0.00
c9) Otros Servicios Generales.	0.00	0.00	0.00	0.00	0.00	0.00
D. Transferencias, Asignaciones, Subsidios y Otras Ayudas.	27,719,049.00	2,103,574.80	29,822,623.80	29,822,623.80	29,822,623.80	0.00
d1) Transferencias Internas y Asignaciones al Sector Público.	27,719,049.00	2,103,574.80	29,822,623.80	29,822,623.80	29,822,623.80	0.00
d2) Transferencias al Resto del Sector Público.	0.00	0.00	0.00	0.00	0.00	0.00
d3) Subsidios y Subvenciones.	0.00	0.00	0.00	0.00	0.00	0.00
d4) Ayudas Sociales.	0.00	0.00	0.00	0.00	0.00	0.00
d5) Pensiones y Jubilaciones.	0.00	0.00	0.00	0.00	0.00	0.00
d6) Transferencias a Fideicomisos, Mandatos y Otros Análogos.	0.00	0.00	0.00	0.00	0.00	0.00
d7) Transferencias a la Seguridad Social	0.00	0.00	0.00	0.00	0.00	0.00
d8) Donativos	0.00	0.00	0.00	0.00	0.00	0.00
d9) Transferencias al Exterior.	0.00	0.00	0.00	0.00	0.00	0.00
E. Bienes Muebles, Inmuebles e Intangibles.	0.00	0.00	0.00	0.00	0.00	0.00
e1) Mobiliario y Equipo de Administración.	0.00	0.00	0.00	0.00	0.00	0.00
e2) Mobiliario y Equipo Educativo y Recreativo.	0.00	0.00	0.00	0.00	0.00	0.00
e3) Equipo e Instrumental Médico y de Laboratorio.	0.00	0.00	0.00	0.00	0.00	0.00
e4) Vehículos y Equipo de Transporte.	0.00	0.00	0.00	0.00	0.00	0.00
e5) Equipo de Defensa y Seguridad.	0.00	0.00	0.00	0.00	0.00	0.00
e6) Maquinaria, Otros Equipos y Herramientas.	0.00	0.00	0.00	0.00	0.00	0.00
e7) Activos Biológicos.	0.00	0.00	0.00	0.00	0.00	0.00
e8) Bienes Inmuebles.	0.00	0.00	0.00	0.00	0.00	0.00
e9) Activos Intangibles.	0.00	0.00	0.00	0.00	0.00	0.00
F. Inversión Pública.	0.00	0.00	0.00	0.00	0.00	0.00
f1) Obra Pública en Bienes de Dominio Público.	0.00	0.00	0.00	0.00	0.00	0.00
f2) Obra Pública en Bienes Propios.	0.00	0.00	0.00	0.00	0.00	0.00
f3) Proyectos Productivos y Acciones de Fomento	0.00	0.00	0.00	0.00	0.00	0.00
G. Inversiones Financieras y Otras Provisiones.	0.00	0.00	0.00	0.00	0.00	0.00
g1) Inversiones para el Fomento de Actividades Productivas	0.00	0.00	0.00	0.00	0.00	0.00
g2) Acciones y Participaciones de Capital	0.00	0.00	0.00	0.00	0.00	0.00
g3) Compra de Títulos y Valores	0.00	0.00	0.00	0.00	0.00	0.00
g4) Concesión de Préstamos.	0.00	0.00	0.00	0.00	0.00	0.00
g5) Inversiones en Fideicomisos, Mandatos y Otros Análogos. Fideicomiso de Desastres Naturales (informativo)	0.00	0.00	0.00	0.00	0.00	0.00
g6) Otras Inversiones Financieras	0.00	0.00	0.00	0.00	0.00	0.00
g7) Provisiones para Contingencias y Otras Erogaciones Especiales.	0.00	0.00	0.00	0.00	0.00	0.00
H. Participaciones y Aportaciones.	0.00	0.00	0.00	0.00	0.00	0.00
h1) Participaciones.	0.00	0.00	0.00	0.00	0.00	0.00
h2) Aportaciones.	0.00	0.00	0.00	0.00	0.00	0.00
h3) Convenios.	0.00	0.00	0.00	0.00	0.00	0.00
I. Deuda Pública.	0.00	0.00	0.00	0.00	0.00	0.00
i1) Amortización de la Deuda Pública.	0.00	0.00	0.00	0.00	0.00	0.00
i2) Intereses de la Deuda Pública.	0.00	0.00	0.00	0.00	0.00	0.00
i3) Comisiones de la Deuda Pública.	0.00	0.00	0.00	0.00	0.00	0.00
i4) Gastos de la Deuda Pública.	0.00	0.00	0.00	0.00	0.00	0.00
i5) Costo por Coberturas.	0.00	0.00	0.00	0.00	0.00	0.00
i6) Apoyos Financieros.	0.00	0.00	0.00	0.00	0.00	0.00
i7) Adeudos de Ejercicios Fiscales Anteriores (ADEFAS).	0.00	0.00	0.00	0.00	0.00	0.00
III. Total de Egresos	56,581,253.67	2,991,856.85	59,573,110.52	59,573,110.52	59,573,110.52	0.00

NOMBRE DEL ENTE PÚBLICO : Instituto Tecnológico Superior de Cintalapa
Estado Analítico del Ejercicio del Presupuesto de Egresos Detallado – LDF 6b.

Clasificación Administrativa

Del 1 de Enero al 31 de diciembre de 2019
(PESOS)

Concepto	Egresos					Subejercicio
	Aprobado	Ampliaciones / Reducciones	Modificado	Devengado	Pagado	
I. Gasto No Etiquetado	28,862,204.67	888,282.05	29,750,486.72	29,750,486.72	29,750,486.72	0.00
E. Entidades Paraestatales y Fideicomisos No Empresariales y No Financieros	28,862,204.67	888,282.05	29,750,486.72	29,750,486.72	29,750,486.72	0.00
Instituto Tecnológico Superior de Cintalapa	28,862,204.67	888,282.05	29,750,486.72	29,750,486.72	29,750,486.72	0.00
II. Gasto Etiquetado	27,719,049.00	2,103,574.80	29,822,623.80	29,822,623.80	29,822,623.80	0.00
E. Entidades Paraestatales y Fideicomisos No Empresariales y No Financieros	27,719,049.00	2,103,574.80	29,822,623.80	29,822,623.80	29,822,623.80	0.00
Instituto Tecnológico Superior de Cintalapa	27,719,049.00	2,103,574.80	29,822,623.80	29,822,623.80	29,822,623.80	0.00
III. Total de Egresos	56,581,253.67	2,991,856.85	59,573,110.52	59,573,110.52	59,573,110.52	0.00

NOMBRE DEL ENTE PÚBLICO : Instituto Tecnológico Superior de Cintalapa

Estado Analítico del Ejercicio del Presupuesto de Egresos Detallado – LDF 6c.

Clasificación Funcional (Finalidad y Función)

Del 1 de Enero al 31 de diciembre de 2019

(PESOS)

Concepto	Egresos					Subejercicio
	Aprobado	Ampliaciones / Reducciones	Modificado	Devengado	Pagado	
I. Gasto No Etiquetado	28,862,204.67	888,282.05	29,750,486.72	29,750,486.72	29,750,486.72	0.00
A. Gobierno	0.00	0.00	0.00	0.00	0.00	0.00
a1) Legislación	0.00	0.00	0.00	0.00	0.00	0.00
a2) Justicia	0.00	0.00	0.00	0.00	0.00	0.00
a3) Coordinación de la Política de Gobierno	0.00	0.00	0.00	0.00	0.00	0.00
a4) Relaciones Exteriores	0.00	0.00	0.00	0.00	0.00	0.00
a5) Asuntos Financieros y Hacendarios	0.00	0.00	0.00	0.00	0.00	0.00
a6) Seguridad Nacional	0.00	0.00	0.00	0.00	0.00	0.00
a7) Asuntos de Orden Público y de Seguridad Interior	0.00	0.00	0.00	0.00	0.00	0.00
a8) Otros Servicios Generales	0.00	0.00	0.00	0.00	0.00	0.00
B. Desarrollo Social	28,862,204.67	888,282.05	29,750,486.72	29,750,486.72	29,750,486.72	0.00
b1) Protección Ambiental	0.00	0.00	0.00	0.00	0.00	0.00
b2) Vivienda y Servicios a la Comunidad	0.00	0.00	0.00	0.00	0.00	0.00
b3) Salud	0.00	0.00	0.00	0.00	0.00	0.00
b4) Recreación, Cultura y Otras Manifestaciones Sociales	0.00	0.00	0.00	0.00	0.00	0.00
b5) Educación	28,862,204.67	888,282.05	29,750,486.72	29,750,486.72	29,750,486.72	0.00
b6) Protección Social	0.00	0.00	0.00	0.00	0.00	0.00
b7) Otros Asuntos Sociales	0.00	0.00	0.00	0.00	0.00	0.00
C. Desarrollo Económico	0.00	0.00	0.00	0.00	0.00	0.00
c1) Asuntos Económicos, Comerciales y Laborales en General	0.00	0.00	0.00	0.00	0.00	0.00
c2) Agropecuaria, Silvicultura, Pesca y Caza	0.00	0.00	0.00	0.00	0.00	0.00
c3) Combustibles y Energía	0.00	0.00	0.00	0.00	0.00	0.00
c4) Minería, Manufacturas y Construcción	0.00	0.00	0.00	0.00	0.00	0.00
c5) Transporte	0.00	0.00	0.00	0.00	0.00	0.00
c6) Comunicaciones	0.00	0.00	0.00	0.00	0.00	0.00
c7) Turismo	0.00	0.00	0.00	0.00	0.00	0.00
c8) Ciencia, Tecnología e Innovación	0.00	0.00	0.00	0.00	0.00	0.00
c9) Otras Industrias y Otros Asuntos Económicos	0.00	0.00	0.00	0.00	0.00	0.00
D. Otras no Clasificadas en Funciones Anteriores	0.00	0.00	0.00	0.00	0.00	0.00
d1) Transac. de la Deuda Pública/Costo Financiero de la Deuda	0.00	0.00	0.00	0.00	0.00	0.00
d2) Transf., Part. y Aport. entre Diferentes Niv. y Ord. de Gob.	0.00	0.00	0.00	0.00	0.00	0.00
d3) Saneamiento del Sistema Financiero	0.00	0.00	0.00	0.00	0.00	0.00
d4) Adeudos de Ejercicios Fiscales Anteriores	0.00	0.00	0.00	0.00	0.00	0.00
II. Gasto Etiquetado	27,719,049.00	2,103,574.80	29,822,623.80	29,822,623.80	29,822,623.80	0.00
A. Gobierno	0.00	0.00	0.00	0.00	0.00	0.00
a1) Legislación	0.00	0.00	0.00	0.00	0.00	0.00
a2) Justicia	0.00	0.00	0.00	0.00	0.00	0.00
a3) Coordinación de la Política de Gobierno	0.00	0.00	0.00	0.00	0.00	0.00
a4) Relaciones Exteriores	0.00	0.00	0.00	0.00	0.00	0.00
a5) Asuntos Financieros y Hacendarios	0.00	0.00	0.00	0.00	0.00	0.00
a6) Seguridad Nacional	0.00	0.00	0.00	0.00	0.00	0.00
a7) Asuntos de Orden Público y de Seguridad Interior	0.00	0.00	0.00	0.00	0.00	0.00
a8) Otros Servicios Generales	0.00	0.00	0.00	0.00	0.00	0.00
B. Desarrollo Social	27,719,049.00	2,103,574.80	29,822,623.80	29,822,623.80	29,822,623.80	0.00
b1) Protección Ambiental	0.00	0.00	0.00	0.00	0.00	0.00
b2) Vivienda y Servicios a la Comunidad	0.00	0.00	0.00	0.00	0.00	0.00
b3) Salud	0.00	0.00	0.00	0.00	0.00	0.00
b4) Recreación, Cultura y Otras Manifestaciones Sociales	0.00	0.00	0.00	0.00	0.00	0.00
b5) Educación	27,719,049.00	2,103,574.80	29,822,623.80	29,822,623.80	29,822,623.80	0.00
b6) Protección Social	0.00	0.00	0.00	0.00	0.00	0.00
b7) Otros Asuntos Sociales	0.00	0.00	0.00	0.00	0.00	0.00
C. Desarrollo Económico	0.00	0.00	0.00	0.00	0.00	0.00
c1) Asuntos Económicos, Comerciales y Laborales en General	0.00	0.00	0.00	0.00	0.00	0.00
c2) Agropecuaria, Silvicultura, Pesca y Caza	0.00	0.00	0.00	0.00	0.00	0.00
c3) Combustibles y Energía	0.00	0.00	0.00	0.00	0.00	0.00
c4) Minería, Manufacturas y Construcción	0.00	0.00	0.00	0.00	0.00	0.00
c5) Transporte	0.00	0.00	0.00	0.00	0.00	0.00
c6) Comunicaciones	0.00	0.00	0.00	0.00	0.00	0.00
c7) Turismo	0.00	0.00	0.00	0.00	0.00	0.00
c8) Ciencia, Tecnología e Innovación	0.00	0.00	0.00	0.00	0.00	0.00
c9) Otras Industrias y Otros Asuntos Económicos	0.00	0.00	0.00	0.00	0.00	0.00
D. Otras no Clasificadas en Funciones Anteriores	0.00	0.00	0.00	0.00	0.00	0.00
d1) Transac. de la Deuda Pública/Costo Financiero de la Deuda	0.00	0.00	0.00	0.00	0.00	0.00
d2) Transf., Part. y Aport. entre Diferentes Niv. y Ord. de Gob.	0.00	0.00	0.00	0.00	0.00	0.00
d3) Saneamiento del Sistema Financiero	0.00	0.00	0.00	0.00	0.00	0.00
d4) Adeudos de Ejercicios Fiscales Anteriores	0.00	0.00	0.00	0.00	0.00	0.00
III. Total de Egresos	56,581,253.67	2,991,856.85	59,573,110.52	59,573,110.52	59,573,110.52	0.00

NOMBRE DEL ENTE PÚBLICO : Instituto Tecnológico Superior de Cintalapa

Estado Analítico del Ejercicio del Presupuesto de Egresos Detallado – LDF 6d.

Clasificación de Servicios Personales por Categoría

Del 1 de Enero al 31 de diciembre de 2019

(PESOS)

Concepto	Egresos					Subejercicio
	Aprobado	Ampliaciones / Reducciones	Modificado	Devengado	Pagado	
I. Gasto No Etiquetado	25,347,095.67	348,267.17	25,695,362.84	25,695,362.84	25,695,362.84	0.00
A. Personal Administrativo y de Servicio Público	12,839,952.44	348,267.17	13,188,219.61	13,188,219.61	13,188,219.61	0.00
B. Magisterio	12,507,143.23	0.00	12,507,143.23	12,507,143.23	12,507,143.23	0.00
C. Servicios de Salud	0.00	0.00	0.00	0.00	0.00	0.00
c1) Personal Administrativo	0.00	0.00	0.00	0.00	0.00	0.00
c2) Personal Médico, Paramédico y Afín	0.00	0.00	0.00	0.00	0.00	0.00
D. Seguridad Pública	0.00	0.00	0.00	0.00	0.00	0.00
E. Gastos Asociados a la Implementación de Nuevas Leyes Federales o Reformas a las mismas Nombre del Programa o Ley 1	0.00	0.00	0.00	0.00	0.00	0.00
F. Sentencias Laborales Definitivas	0.00	0.00	0.00	0.00	0.00	0.00
II. Gasto Etiquetado	24,203,940.00	1,545,505.00	25,749,445.00	25,749,445.00	25,749,445.00	0.00
A. Personal Administrativo y de Servicio Público	11,696,796.77	1,545,505.00	13,242,301.77	13,242,301.77	13,242,301.77	0.00
B. Magisterio	12,507,143.23	0.00	12,507,143.23	12,507,143.23	12,507,143.23	0.00
C. Servicios de Salud	0.00	0.00	0.00	0.00	0.00	0.00
c1) Personal Administrativo	0.00	0.00	0.00	0.00	0.00	0.00
c2) Personal Médico, Paramédico y Afín	0.00	0.00	0.00	0.00	0.00	0.00
D. Seguridad Pública	0.00	0.00	0.00	0.00	0.00	0.00
E. Gastos Asociados a la Implementación de Nuevas Leyes Federales o Reformas a las mismas Nombre del Programa o Ley 1	0.00	0.00	0.00	0.00	0.00	0.00
F. Sentencias Laborales Definitivas	0.00	0.00	0.00	0.00	0.00	0.00
III. Total del Gasto en Servicios Personales	49,551,035.67	1,893,772.17	51,444,807.84	51,444,807.84	51,444,807.84	0.00

SISTEMA CONTABLE 2019
RELACIÓN DE BIENES MUEBLES QUE COMPONEN SU PATRIMONIO

Página 1 de 16

Cuenta Pública al 31 de diciembre de 2019

Hora: 03:05:34p. m.

Fecha: 29/01/2020

Código	Descripción del Bien	Valor en Libros
1241	Mobiliario y Equipo de Administración	10,707,903.23
1241 111A0106 0011	1 Mesa redonda de 1.20 de diametro mod 2019	2,473.00
1241 111A0106 0014	17 Sillones ejecutivos anatomicos dec. brazos coderas	42,032.50
1241 111A0106 0017	15 CREDENZAS METALICA DE DOS PUERTAS CRISTAL CAL 20	49,507.50
1241 111A0106 0019	1 Escritorios metalicos ejecutivos Aditam izq. modelo 1001 Napoles	3,588.00
1241 111A0106 0020	1 Escritorio metal ejec. Aditam der. modelo 1001 Napoles	3,588.00
1241 111A0106 0021	4 Escritorios secretariales Aditam izq. modelo 1003 Napoles	10,741.00
1241 111A0106 0022	2 Escritorio met sec. Adita der modelo 1003 Napoles	5,370.50
1241 111A0106 0024	3 Mesas de lavado de una tarja	12,454.50
1241 111A0106 0025	1 Mesa de preparación y demostración	3,277.50
1241 111A0106 0028	2 Mueble de guardado bajo para reactivos	6,486.00
1241 111A0106 0029	6 Mesa central para laboratorio tipo Capfce	43,608.00
1241 111A0106 0031	2 Mesa para balanza analítica	17,928.50
1241 111A0106 0033	1 Vitrina de aluminio de 3 mts de largo por 1 mts de altura	5,520.00
1241 111A0106 0037	4 Credenzas metalicas de 2 piezas Carsa CA-02	5,255.50
1241 111A0106 0038	1 Credenzas metalicas de 2 piezas Carsa CA-02	2,627.75
1241 111A0106 0049	01 CÁMARA FOTOGRÁFICA	5,999.00
1241 111A0107 0002	1 Mueble para Laboratorio	4,600.00
1241 111A0107 0003	3 Juegos de Andamios	17,548.97
1241 111A0107 0004	1 Centro Modular Peninsular directok 1.80 x 2.20 x 1.82 color Caoba Linea Alfa	9,349.00
1241 111A0107 0005	1 Gabinete papelero de .75 x .88 x .42 color Caoba, mod.774	2,584.00
1241 111A0107 0006	2 Centros modulares Gota, color Caoba 1.40 x 1.80 x .75 mod. 604	8,767.00
1241 111A0108 0001	1 Mesa Oval Rectangular de 4.80 mts. mod. 550	5,628.26
1241 111A0108 0002	4 Archiveros verticales de 4 gavetas color negro	12,671.52
1241 111A0108 0003	1 Escritorio rectangular Secretarial de 2 Gavetas de 1.20, mod 474	2,732.95
1241 111A0108 0004	1 Gabinete Gebeprectico arena Gebesa de 4 entrepaños 1.80 x 39 x 87	3,611.00
1241 111A0108 0010	1 Escritorio semiejecutivo de 1.52 x 75 metalico, linea Nova, marca Gebesa	3,706.45
1241 111A0108 0011	2 Archiveros metalicos de 4 gavetas Linea Global Plus marca Gebesa	7,923.50
1241 111A0109 0001	1 Silla ejecutiva piel negra	2,465.00
1241 111A0109 0002	1 Archivero 4 cajon oficio com negro	4,149.00
1241 111A0109 0004	1 GABINETE MULTIUSOS 3 ENTREPAÑOS 2 PTAS C/C	2,914.64
1241 111A0109 0005	7 ESCRITORIOS MODELO 606, MODULO ANALISTA DE 1.60X1.60X.75 M. COLOR GRAFITO, L. IMAGEN	33,549.18
1241 111A0109 0011	2 ARCHIVEROS DE ACERO COLOR NEGRO DE 4 GAVETAS LINEA IRON L.P.	6,949.31
1241 111A0109 0012	9 MESAS COMEDOR CAFETERIA K-ITSC09 140X150 H75 CMS S/TECHO TRIFORMI	38,123.29
1241 111A0110 0001	40 ESTANTES DOBLES CON 12 ENTREPAÑOS CON RESPALDO, CUBREPOLVOS, ZOCLOS Y NIVELADORES COLOR BLANCO	201,144.00
1241 111A0110 0003	2 CARROS TRANSPORTADOR DE LIBROS CON 4 COMPARTIMENTOS INCLINADOS, RUEDAS COLOR BLANCO	5,800.00
1241 111A0110 0010	1 MODULO OVAL DE 2.10M X 45M E IMPRESION EN ROTULOS	7,308.00
1241 111A0110 0011	2 MOSTRADORES DE MADERA CUBIERTA DE FORMAICA CON GABETA Y CHAPA	7,500.00

SISTEMA CONTABLE 2019
RELACIÓN DE BIENES MUEBLES QUE COMPONEN SU PATRIMONIO

Página 2 de 16

Cuenta Pública al 31 de diciembre de 2019

Hora: 03:05:34p. m.

Fecha: 29/01/2020

Código	Descripción del Bien	Valor en Libros
1241 111A0110 0014	3 MESAS DE TRABAJO ACERO INOXIDABLE LAVADO 070X120 H 90 CMS R2"	15,374.82
1241 111A0110 0015	1 MESA DE TRABAJO ACERO INOXIDABLE SELECCIÓN 120X180 H 90CMS	12,334.88
1241 111A0110 0016	6 MESA DE TRABAJO ACERO INOXIDABLE 120X180 H 90CMS R2"	32,811.15
1241 111A0110 0018	1 SOFA DE 1 PLAZA MOD. LUTECIA	2,764.28
1241 111A0110 0021	01 MESA DE TRABAJO DE 3.00 X 1.80 X .90 FABRICADA EN ESTRUCTURA DE PTR CUBIERTA DE TRIPLAY	9,512.00
1241 111A0110 0022	14 MESA PARA COMPUTADORA DE 1.00 X .80 X .070 CON ACABADO DE MELAMINA COLOR CAOBA Y CANTOS EN PVC	42,581.28
1241 111A0110 0027	2 SOFA DE 2 PLAZAS MOD LUTECIA MCA ALBA MUEBLES	7,521.44
1241 111A0110 0028	3 GABINETE UNIVERSAL METALICO DE ACERO COLOR BEAGE	8,546.88
1241 111A0110 0029	12 ARCHIVEROS VERTICAL DE 4 GABETAS COLOR NEGRO	41,091.84
1241 111A0110 0031	1 CONJUNTO EJCUTIVO	10,449.28
1241 111A0110 0032	2 ARCHIVEROS VERTICALES DE 3 GAVETAS COLOR NEGRO	5,345.28
1241 111A0110 0033	6 MODULO MULTIUSUARIO TIPO CRUCETA PARA 4A USUARIOS	68,945.76
1241 111A0110 0034	9 LIBREROS DE PISO ALTO DE 5 ENTREPAÑOS	27,154.44
1241 111A0110 0035	3 MESAS DE TRABAJO OVALADAS	10,944.60
1241 111A0110 0036	2 ESCRITORIO SECRETARIAS CON CUBIERTA EN PANEL	4,923.04
1241 111A0110 0037	1 CONJUNTO SEMI EJECUTIVO	9,401.80
1241 111A0111 0002	01 PRENSA PARA ENCUADERNAR DE VOLANTE PORTATIL	6,175.84
1241 111A0111 0003	02 ARCHIVERO VERTICAL DE 4 GAVETAS MOD GLOBAL PLUS GEBESA	8,166.40
1241 111A0111 0007	01 CONJUNTO SEMIEJECUTIVO COLOR NEGRO MOD MUVERSA	9,493.44
1241 111A0111 0008	02 ESCRITORIO SECRETARIAL COLOR GRAFITO MOD MUVERSA	8,623.44
1241 111A0111 0009	01 REVISTERO SENCILLO MOD REMINGTON	2,977.72
1241 111A0111 0010	01 GABINETE UNIVERSAL METALICO MARCA GEBESA	3,424.32
1241 111A0111 0011	01 SILLON SEMIEJECUTIVO COLOR NEGRO ALBA MUEBLES	2,499.80
1241 111A0111 0012	12 PZAS MESA CENTRAL DE ACERO PARA LABORATORIO	261,111.36
1241 111A0111 0013	03 PZAS MESA PARA BALANZA ANTIVIBRATORIA DE PISO	64,028.52
1241 111A0111 0014	14 PZAS MUEBLE PARA GUARDADO DE EQUIPO PORTATIL	107,137.22
1241 111A0111 0015	02 PZAS GABINETE DE ALMACENAMIENTO CON ENTREPAÑOS AJUSTABLES	15,776.00
1241 111A0111 0016	01 PZA ESTANTE VITRINA MIXTO	10,833.24
1241 111A0111 0018	20 MODULOS SECRETARIALES ESPECIALES	105,188.80
1241 111A0111 0020	1 ESCRITORIO SECRETARIAL EN "L"	5,550.60
1241 111A0111 0021	2 MESAS DE TRABAJO RECTANGULAR	7,270.88
1241 111A0111 0022	3 LIBRERO DE PISO ALTO CON 5 ENTREPAÑOS	10,161.60
1241 111A0111 0023	2 GABINETE UNIVERSAL METALICO CAL. 24	6,848.64
1241 111A0111 0024	1 SILLON EJECUTIVO RESPALDO ALTO	2,810.68
1241 111A0111 0027	1 ARCHIVERO VERTICAL DE 4 GAVETAS	4,083.20
1241 111A0111 0029	6 ANAQUEL TIPO ESQUELETO METALICO	16,154.16
1241 111A0111 0030	41 MESAS PARA COMPUTADORA	130,790.00
1241 111A0111 0031	1 ESCALERA DE TIJERA DE 4.5 MTS.	2,700.48
1241 111A0111 0032	10 BANCA ESTUDIANTIL EN ESTRUCTURA TUBULAR	53,244.00
1241 111A0111 0033	01 GABINETE UNIVERSAL METALICO COLOR ARENA MARCA GEBESA	3,424.32

SISTEMA CONTABLE 2019
RELACIÓN DE BIENES MUEBLES QUE COMPONEN SU PATRIMONIO

Página 3 de 16

Cuenta Pública al 31 de diciembre de 2019

Hora: 03:05:34p. m.

Fecha: 29/01/2020

Código	Descripción del Bien	Valor en Libros
1241 111A0111 0034	01 GABINETE UNIVERSAL METALICO COLOR ARENA MARCA GEBESA	3,424.32
1241 111A0112 0001	01 GABINETE GB PRACTICO BEIGE	3,699.24
1241 111A0112 0003	01 GABINETE GB PRACTICO BEIGE	3,699.24
1241 111A0112 0005	1 MODULO EJECUTIVO COLOR GRAFITO/NEGRO SE INTEGRA POR 01 MESA CREDENZA, 02 ARCHIVEROS DE 3 GAVETAS Y 01 LIBRERO SOBRE CREDENZA	9,735.88
1241 111A0112 0006	02 GABINETE GBPRACTICO MARCA GEBESA	7,398.48
1241 111A0112 0007	03 GABINETES UNIVERSALES DE 4 ENTREPAÑOS COLOR ALUMINIO CROMO	12,416.64
1241 111A0112 0008	01 ESCRITORIO SECRETARIAL EN "L"	5,075.00
1241 111A0112 0009	01 CENTRO MODULAR ANALISTA EJECUTIVA CON CUBIERTAS Y FRENTE COLOR GRAFITO	4,093.64
1241 111A0112 0010	04 ANAQUELES METALICOS TIPO ESQUELETO MARCA REMINGTON	11,841.28
1241 111A0112 0011	01 ESCRITORIO SECRETARIAL EN "L" COLOR GRAFITO/NEGRO	5,075.00
1241 111A0112 0012	02 CONJUNTO EJECUTIVO COLOR GRAFITO	17,485.08
1241 111A0112 0013	01 CENTRO MODULAR ANALISTA COLOR GRAFITO	4,626.03
1241 111A0112 0014	06 LIBRERO DE PISO ABIERTO COLOR GRAFITO	15,793.42
1241 111A0112 0015	01 GABINETE GB PRACTICO BEIGE	4,143.52
1241 111A0112 0016	01 CONJUNTO EJECUTIVO EN PANEL SOLIDO	12,685.76
1241 111A0112 0017	01 LIBRERO ABIERTO DE ENTREPAÑOS	5,171.28
1241 111A0112 0018	01 SILLON EJECUTIVO MARCA ALBA MUEBLES	2,992.80
1241 111A0112 0019	09 CENTRO MODULAR ANALISTAS	56,756.19
1241 111A0112 0020	01 CENTRO MODULAR GOTA BASE CILINDRICA	14,576.25
1241 111A0112 0021	01 LIBRERO ALTO CON PUERTAS INFERIOR MOD 760	6,051.87
1241 111A0112 0022	01 GAVETA MULTIUSOS MOD 302	3,628.82
1241 111A0112 0023	01 SILLON EJECUTIVO PIEL NEGRO MOD L-I500P	2,455.25
1241 111A0112 0024	02 SILLON EJECUTIVO MOD 1100C-T	6,325.00
1241 111A0112 0025	01 SOFA DE 1 PLAZA MOD SO1	9,073.44
1241 111A0112 0026	01 SOFA DE 2 PLAZAS MOD SO	10,808.85
1241 111A0112 0027	01 SOFA DE 3 PLAZAS MOD SO3	12,073.85
1241 111A0112 0029	01 ARCHILEFORD GIRATORIO	15,812.50
1241 111A0112 0030	02 ARCHIVERO VERTICAL DE 4 GAVETAS	9,142.50
1241 111A0112 0031	01 MESA DE CONSEJO TIPO BOTE BASE RECTANGULAR	4,730.52
1241 111A0113 0002	Mueble tipo Cajero color aluminio con franjas azules	3,317.60
1241 111A0113 0003	02 GABINETE UNIVERSAL METALICO DE DOS PUERTAS CON ENTREPAÑOS COLOR ARENA L/IRON LP	6,234.44
1241 111A0113 0004	01 LIBRERO DISEÑADO EN MADERA DE CEDRO ACABADO EN MATE CON COMPARTIMIENTO DE LLAVES	6,380.00
1241 111A0113 0005	01 ARCHIVERO METALICO DE 4 GABETAS COLOR NEGRO LINEA AIRON LP	3,147.46
1241 111A0113 0006	01 ARCHIVERO METALICO DE 4 GABETAS COLOR NEGRO LINEA AIRON LP	3,147.46
1241 111A0113 0007	01 GABINETE UNIVERSAL METALICO CON 2 PUERTAS COLOR NEGRO L/IRON LP	3,399.96
1241 111A0114 0002	20 BANCAS METALICAS	52,501.60
1241 111A0114 0003	02 JUEGO IXTAPA 4 SILLAS, 1 MESA CADRADA 80X80	24,766.00
1241 111A0114 0004	01 SILLON PLAZA DORADO INTERMEZO, MOD.LUTECIA, MCA.ALBAR, COD.ALLUT1P-D/INT	3,203.92

SISTEMA CONTABLE 2019
RELACION DE BIENES MUEBLES QUE COMPONEN SU PATRIMONIO

Página 4 de 16

Cuenta Pública al 31 de diciembre de 2019

Hora: 03:05:34p. m.

Fecha: 29/01/2020

Código	Descripción del Bien	Valor en Libros
1241 111A0114 0005	01 SILLON PLAZA DORADO INTERMEZO, MOD.LUTECIA, MCA.ALBAR, COD.ALLUT2P-D/INT	4,358.12
1241 111A0114 0006	01 SILLON PLAZA DORADO INTERMEZO, MOD.LUTECIA, MCA.ALBAR, COD.ALLUT3P-D/INT	5,644.56
1241 111A0114 0007	01 MESA DE CENTRO 120*60/45*45, CUBIERTA DE CRISTAL, LINEA D-ACERO, COLOR WENGUE, MOD.AVT2670 TWTW, MCA. AVANTE	4,955.52
1241 111A0114 0008	01 MESA DE TRABAJO 180*90/75*75, LINEA ECOPLUS, COLOR WENGUE, MOD. AVT742TWTW MCA. AVANTE	5,156.20
1241 111A0114 0009	01 GABINETE MULTIUSOS NEGRO INOX	2,719.14
1241 111A0114 0011	07 GABINETE GEBEPRACTICO COLOR ARENA, LINEA ALMACENAJE, MARCA GEBESA.	24,970.46
1241 111A0114 0012	01 GABINETE GEBEPRACTICO COLOR NEGRO, LINEA ALMACENAJE, MARCA GEBESA.	3,567.21
1241 111A0114 0013	03 LIBRERO DE PIE ABIERTO ECOFUNCIONAL MOD. AVT-512, MARCA AVANTE, COLOR NEGRO.	10,088.52
1241 111A0114 0014	02 MESA DE TRABAJO ECOAVANTE MOD.AVT.742 CHOCOLATE, MARCA AVANTE.	11,356.40
1241 111A0114 0015	01 SILLON 1 PLAZA DOLARO INTERMEZZO, MODELO LUTECIA, MARCA ALBAR MUEBLES.	3,667.92
1241 111A0114 0016	01 SILLON 2 PLAZA DOLARO INTERMEZO, MODELO LUTECIA, MARCA ALBAR MUEBLES.	4,822.12
1241 111A0114 0017	01 SILLON 3 PLAZA DOLARO INTERMEZO, MODELO LUTECIA, MARCA ALBAR MUEBLES.	6,108.56
1241 11593216 0002	1 GABINETE MULTIUSOS COLOR NEGRO MARCA TAM-MEX MODELO 758 N/INOXIDABLE. DIMENSIONES 1698 CM DE ALTO X 76 CM DE ANCHO X 38 CM DE PROFUNDIDAD.	5,866.93
1241 11593216 0003	20 SILLAS EJECUTIVA MARCA OFFIHO MODELO OHE-25	64,949.56
1241 11593216 0004	1 MESA PARA SALA DE JUNTAS MODELO ENZO, LINA ITALIA MODELO 21814 PARA 14 PERSONAS FABRICADA EN MELANINA	21,488.19
1241 14000114 0001	01 GAVETA MULTIUSOS CHOCOLATE ALUMINIO MOD. 302	2,615.80
1241 14000116 0002	01 GABINTE MULTIUSOS	5,220.00
1241 14000116 0003	01 PIZARRON BLANCO	2,986.26
1241 14000117 0002	13 VIDEOPROYECTOR BENQ DLP MS527	120,640.00
1241 14000119 0002	01 TT Printer, GC420t, 203DPI, US Cord, EPL and ZPL, USB, Serial and Parall el (Centronics), 8MB Std Flash, 8MB SDRAM	9,375.12
1241 311A0106 0001	Procesador AMD Duron a 950 Hmz (1mouse y 1 teclado)	212.97
1241 311A0106 0003	1 Impresora Laserjet HP 1200	6,231.90
1241 311A0106 0005	COMPUTADORAS COMPAQ EVO D510 CMT (2 mouse, 2 teclado y 2 c.p.u.)	38,278.11
1241 311A0106 0006	1 Unidad DVD Writer Externa USB	2,558.75
1241 311A0106 0007	1 Dvd RW LG 12 X	2,645.00
1241 311A0106 0008	1 Impresora HP Desjet 9300 1200 DP1	6,598.00
1241 311A0106 0010	Computadora Pentium 4 (1 MOUSE)	94.64
1241 311A0106 0011	1 Computadora Portatil Dell Inspiration 5100	22,195.00
1241 311A0106 0012	1 Computadoras marca dell (22 Mouse y 6 teclados)	23,846.89
1241 311A0106 0013	1 Impresora de matriz Epson FX 1180	8,970.00
1241 311A0106 0014	2 CD RW Externo iomega CDRW 24/10/40	5,175.00
1241 311A0106 0016	1 Escanner Cama Plana HP Scanjet 7450	9,171.25
1241 311A0106 0017	01 Impresora de Inyección de Tinta HP Desjet 6122	3,096.95
1241 311A0106 0018	1 Impresora TLP 2844 TT/ET 4" de ancho vel 4 segundos	7,302.50

SISTEMA CONTABLE 2019
RELACIÓN DE BIENES MUEBLES QUE COMPONEN SU PATRIMONIO

Página 5 de 16

Cuenta Pública al 31 de diciembre de 2019

Hora: 03:05:34p. m.

Fecha: 29/01/2020

Código	Descripción del Bien	Valor en Libros
1241 311A0106 0019	Computadora Intel Pentium IV a 3.0 Ghz (1 MOUSE, TECLADO Y 1 C.P.U)	7,905.00
1241 311A0106 0022	1 Impresora HP Inyección de tinta para Lab-Top	3,500.00
1241 311A0106 0023	01 Computadoras HP Compaq DC 7600 Bussiness PC (4 MOUSE, 3 TECLADOS Y 3 C.P.U.)	50,156.01
1241 311A0106 0024	1 Computadora Portatil HP Compaq NX6320 Notebook	21,514.14
1241 311A0106 0025	1 Equipo de impresión Multifuncional modelo Laserjet 3390	9,049.64
1241 311A0106 0026	2 Computadoras Acer Veriton 6800	43,688.50
1241 311A0106 0027	46 Computadoras Acer Veriton 6800 (1 TECLADO, 4 MOUSE Y 4 MONITOR)	1,012,262.58
1241 311A0107 0001	1 Terminal Recolectora Vstation de Huella	19,538.50
1241 311A0107 0002	1 Impresora Laser color CPL-300 Samsung 3H27B1ALA00434	4,207.50
1241 311A0107 0003	1 Impresora LX-300 Epson matriz de puntos G8DY112802	3,450.00
1241 311A0107 0004	1 Computadora Portatil Acer Aspire 5710-2036 1 Gb de Ram, DD 120 Gb, Dual Core 1.73	12,414.00
1241 311A0108 0001	1 Computadora Presario V3619LA	8,510.11
1241 311A0108 0005	1 Computadora Esc. Compaq Presario SR5315LA Athlon 1 Gb	8,000.10
1241 311A0108 0007	Computadora Esc. Compaq Presario SR5315LA Athlon 1 Gb (1 MOUSE Y 1 MONITOR)	640.01
1241 311A0108 0011	1 Computadora marca HP modelo PH371LA	13,105.00
1241 311A0108 0013	3 Impresoras Laser color marca HP Hewlett Packard mod. Laser Jet CP1515N Standar	13,903.50
1241 311A0109 0001	02 Impresoras Laser Monocromatica Mod Phaser 3125	5,342.90
1241 311A0109 0002	3 Escaner Digital Mod HP Scanjet 5590 n/p L1910A	15,587.10
1241 311A0109 0004	4 INSPIRON 545 SLIM-TOWER BLACKBEZEL	12,481.80
1241 311A0109 0005	1 DELL INSPIRON 1010	5,202.92
1241 311A0110 0002	1 LAPTOP EMACHINE EM250-1575 ATOM 1.6 GHZ/1GB/160GB/WEB/10.1"/LINUX	3,961.00
1241 311A0110 0004	85 COMPUTADORAS PERSONAL ACER VERITON M680G (11 MONITOR, 11 MOUSE Y 11 TECLADOS)	1,087,896.26
1241 311A0110 0006	1 IMPRESORA LASER P1606DN MONOCROMATICA	3,897.60
1241 311A0110 0007	1 IMPRESORA DE MATRIZ DE PUNTO MARCA EPSON LX300	3,645.00
1241 311A0110 0008	1 TERMINAL DE HUELLA DIGITAL BIOSTATION PANTALLA LCD	15,892.00
1241 311A0110 0009	10 MINI LAP INSPIRON DELL 1018	42,142.20
1241 311A0110 0010	1 ESCANER HP SCANJET MOD 5590 N/P	5,962.40
1241 311A0110 0011	1 SERVIDOR MOD POWER EDGE R710 MARCA DELL	92,086.60
1241 311A0110 0012	1 SERVIDOR MOD POWER EDGE R310 MARCA DELL	33,173.68
1241 311A0110 0013	1LAPTOP VAIO VPC-E	9,749.25
1241 311A0110 0015	1 LAPTOP TOSHIBA L515-SP4033M	8,999.00
1241 311A0111 0001	01 SWITCH/ROUTER MOD B3G124-24	45,227.24
1241 311A0111 0002	02 SWITCH MOD A2H124-24	25,188.24
1241 311A0111 0003	01 SWITCH MOD A2H124-24	12,594.12
1241 311A0111 0006	01 SWITCH HP E4210-24 24 PUERTOS	3,046.16
1241 311A0111 0007	01 SWITCH HP E2510-48 48 PUERTOS	9,792.72
1241 311A0111 0009	02 PROXIM ORINOCO AP-8000 A/B/G/N	35,955.43
1241 311A0111 0010	01 LAP VPC-EG13EL/WT	8,490.00
1241 311A0111 0011	20 EQUIPOS DE COMPUTO DELL OPTIPLEX, INTEL CORE	283,032.34

SISTEMA CONTABLE 2019
RELACIÓN DE BIENES MUEBLES QUE COMPONEN SU PATRIMONIO

Página 6 de 16

Cuenta Pública al 31 de diciembre de 2019

Hora: 03:05:34p. m.

Fecha: 29/01/2020

Código	Descripción del Bien	Valor en Libros
1241 311A0111 0012	01 PROXIM ORINOCO AP-8000 A/B/G/N	19,584.13
1241 311A0111 0013	01 IMPRESORA DATACARD SD360 RIBBON	34,776.80
1241 311A0111 0014	01 LIEBERT PSI 1000VA 120V 15/05	27,138.67
1241 311A0112 0001	01 PROXIM ORINOCO AP-800 + INYECTOR POE 1 PTO	20,189.83
1241 311A0112 0002	01 COMPUTADORA PORTATIL HPDV6-6185LA SERIE 5CH1421EPL	16,842.04
1241 311A0112 0003	01 LAPTOP SONY VAIO PROCESADOR INTEL CORE I3-2350	8,485.40
1241 311A0112 0005	03 COMPUTADORAS DE ESCRITORIO DELL OPTIPLEX 790 DT	34,757.37
1241 311A0112 0006	01 COMPUTADORA APPLE IMAC MD094E	22,239.20
1241 311A0112 0007	24 COMPUTADORAS (ESTACIONES) DE TRABAJO PRECISION T3400 MARCA DELL	1,048,800.00
1241 311A0112 0008	04 COMPUTADORAS PORTATIL INSPIRON 140 MARCA DELL	92,000.00
1241 311A0112 0009	02 IMPRESORAS LASER 2330DN MARCA DELL	23,000.00
1241 311A0112 0010	04 IMPRESORAS LASER A COLOR 3130CN MARCA DELL	69,000.00
1241 311A0112 0011	01 COMPUTADORA MARCA GUIA PROCESADOR PENTIUM DUAL CORE I3 (1 MONITOR, 1 MOUSE Y 1 TECLADO)	8,745.00
1241 311A0113 0002	01 COMPUTADORA PORTATIL MARCA DELL INSPIRON	9,599.00
1241 311A0113 0003	01 MONITOR TOUCH SCREEN EC LINE	4,900.00
1241 311A0113 0004	02 COMPUTADORAS PORTATIL HACER ASPIRE	22,296.24
1241 311A0113 0005	01 IMPRESORA MONOCROMÁTICA XEROX PHASER	4,964.80
1241 311A0113 0006	01 EQUIPO DE COMPUTO HAP ELIE PROCESADOR INTEL	14,000.00
1241 311A0113 0008	03 COMPUTADORAS MARCA DELL OPTIPLEX 9020 SMALL FORM FACTOR	44,103.83
1241 311A0113 0009	05 COMPUTADORA ALL IN ONE (TODO EN UNO) LENOVO C345	42,700.00
1241 311A0113 0010	01 SCANNER HP SCANJET 5590 DIGITAL 2400 DPI ADF 8PPM	6,364.92
1241 311A0114 0002	01 SWITCH FAST ETHERNET CISCO SMALL BUSINESS MOD. SF100-24 DE 24 PUERTOS	2,851.28
1241 311A0114 0003	02 COMPUTADORAS OPTIPLEX 9020 MINI TOWER, MCA. DELL	32,453.76
1241 311A0114 0004	02 RACK DE PARED DE 19X15" PANDIUT	6,171.51
1241 311A0114 0005	01 IMPRESORA HP LASERJET COLOR PRO M451DN	10,817.00
1241 311A0114 0006	01 IMPRESORA HP LASERJET COLOR PRO M451DN	10,817.00
1241 311A0114 0007	01 SCANNER HP 5599 DIGITAL 2400 DPI ADF 8 PPM	6,782.52
1241 311A0114 0008	01 LAPTOP TOSHIBA SATELLITE L845-SP4267FM PROCESADOR INTEL CORE I7-3612QM	19,000.00
1241 311A0114 0009	01 DIADEMA (NEUROHEADSET) EMOTIV EPOC	6,902.00
1241 311A0114 0010	01 COMPUTADORA DE ESCRITORIO DELL INSPIRON 3647 PROCESADOR INTEL CORE I5-4460S	18,000.00
1241 31582515 0002	12 ACCES POINT ENGENIUS 2.4 GHZ 300MBPS, 5.8 GHZ 900MBPS, INTERFAZ ETHERNET 10/100/1000 BASE T Y 1 PUNTO DE ACCESO EXTERIOR MARCA INGENIUS	214,600.00
1241 31582515 0003	01 KIT DE 3 CAMARAS MODELO DS-2DE4582AE MARCA HIKVISION PARA TALLERES PI PTZ DOMO, 6 CAMARAS MODELO DS-2CD6332FWI MARCA HIKVISION Y 5 CAMARA DE VIDEO VIGILANCIA PTZ DS-2DE5220IAE.	379,320.00
1241 31582515 0004	02 KIT DE DRONES DJI F550, HEXACOPTERO CON ESTABILIZADOR DE 3 AXIS CON ALTO DESEMPEÑO MODULO IMU INDEPENDIENTE, ACTUALIZACION EN LINEA, MODULO MULTIROTOR, PMU INDEPENDIENTE, 2 NIVELES DE PROTECCION DE BAJO VOLTAJE	151,612.00
1241 31582515 0005	02 IMPRESORA 3D, CON CAPACIDAD DE DESARROLLAR PROTOTIPOS DE DISEÑO MECÁNICO INDUSTRIAL, MAQUETERIA, PIEZAS FUNCIONALES, AREA DE IMPRESION 200X400X200MM	118,320.00

SISTEMA CONTABLE 2019

RELACIÓN DE BIENES MUEBLES QUE COMPONEN SU PATRIMONIO

Página 7 de 16

Cuenta Pública al 31 de diciembre de 2019

Hora: 03:05:34p. m.

Fecha: 29/01/2020

Código	Descripción del Bien	Valor en Libros
1241 31582515 0006	01 SERVIDOR DE ALMACENAMIENTO EN RED MODELO N3310 LENOVO. TIPO RACK, PROCESADOR E5-2603 (6 CORES, 1.6 GHZ)V3, MEMORIA DDR3 DE 8GB, 1 UNIDAD DE RESPALDO DE ENERGIA SU2200RTXL2UA TRIPP-LITE DE 2200VA	284,200.00
1241 31593216 0002	4 COMPUTADORA PORTATIL MARCA APPLE MODELO MACBOOK PRO PANTALLA DE RETINA 13 PULGADAS, PROCESADOR INTEL CORE I5 DUAL CORE DE 2.7 GHZ(TURBO BOOST DE HASTA 3.1 GHZ) CON 3 MB DE CACHE L3 COMPARTIDA.	108,204.80
1241 31593216 0003	40 COMPUTADORA DE ESCRITORIO MARCA APPLE MODELO IMAC DE 21.5 PULGADAS, PROCESADOR DE 1.6 GHZ, INTEL CORE I5 DUAL CORE DE 1.6 GHZ(TURBO BOOST DE HASTA 2.7 GHZ). 8 GB DE MEMORIA INTEGRADA LPDDR3 DE 1876 MHZ.	997,228.80
1241 31593216 0004	6 COMPUTADORA PORTATIL LAPTOP MARCA DELL MODELO INSPIRON 15 SERIE 5000(5559) PROCESADOR INTEL CORE I7-6500U(4MB.CACHE, HASTA 3.10 GHZ) SOFTWARE DEL SISTEMA OPERATIVO: MICROSOFT WINDOWS 10 HOME 64-BIT.	120,644.64
1241 31593216 0005	20 COMPUTADORA DE ESCRITORIO MARCA DELL MODELO OPTIPLEX 7040 SFF (SMALL FORM FACTOR) PROCESADOR DE SEXTA GENERACION INTEL CORE I5-6500 DE 3.2 GHZ (HASTA 3.6 GHZ, MAXIMA TURBO FRECUENCIA) MEMORIA CACHE INTELIGENTE INTEL 6 MB. VELOCIDAD DMI 5GT/S.	345,912.00
1241 34000115 0002	02 DELL OPTIPLEX 9020, INTEL CORE I7-4790 3.60GHZ	75,709.35
1241 34000115 0003	01 HP GIGABIT ETHERNET SWITCH A5500-24G, 24 PUERTOS	44,062.60
1241 34000115 0004	01 STARTECH.COM SWITCH KVM SV431USBAE, ALAMBRICO, VGA, 4 PUERTOS	2,631.00
1241 34000115 0005	01 TP-LINK GIGABIT ETHERNET SWITCH TL-SG1048, 48 PUERTOS	15,779.89
1241 34000116 0002	01 DISCO DURO EXTERNO DATA 1 TB	3,016.00
1241 34000116 0003	SWITCH TP-LINK GIGABIT ETHERNET TL-SG1048, 10/100/1000MBPS, 48 PUERTOS	5,999.00
1241 34000116 0004	NO BREAK TRIPP LITE SMART1500LCD SMARTPRO, 900W, 1500VA, 8 CONTACTOS	5,136.00
1241 34000116 0005	ACCESS POINT LINKSYS BANDA DOBLE AC1750 PRO, INALAMBRICO, 1750 MBIT/S, 2X RJ-45, 2.4/5 GHZ, ANTENA INTERNA DE 5.2DBI	22,037.01
1241 34000116 0006	01 TABLET TAB MARCA SAMSUNG	6,341.14
1241 34000116 0007	01 DISCO DURO 2 TB	3,596.00
1241 34000116 0008	01 DISCO DURO EXTERNO 2TB USB	4,060.00
1241 34000117 0002	03 PANTALLA DE PROYECCION SCREENS 84" BCO	9,980.99
1241 911A0106 0003	1 Escritorio de madera	2,500.00
1241 911A0106 0004	1 Caja fuerte CF-64 64x56x56 cms 190 Kg Ofimage	8,963.32
1241 911A0106 0008	1 Refrigerador Acros Art-14 DKL s/e esc	4,578.00
1241 911A0106 0011	1 Duplicador Digital JP-730 marca Ricoh serie	54,849.25
1241 911A0106 0013	1 Engargoladora Combo 500 para arillo plastico	2,643.72
1241 911A0106 0014	1 Copiadora marca Kyocera Mita 1530	22,879.25
1241 911A0106 0015	1 Pinza reselladora con Logo	3,008.40
1241 911A0106 0016	1 Copiadora marca Canon modelo IR-2020 serie 01489	29,612.00
1241 911A0106 0025	1 Refrigerador Acros ARM-07N 7"	2,464.00
1241 911A0106 0026	2 Refrigeradores Verticales cap. 16 P3 modelo RVP 399	26,450.00
1241 911A0106 0027	1 Minicomponente sony MHC-RG221 CD3 2600 w MP3	3,018.00
1241 911A0110 0001	1 BAÑO MARIA AUTO SERVICIO EN AI P/RECI-BIR 6 CHAROLAS, CON FALDON Y PISO	34,851.00

SISTEMA CONTABLE 2019
RELACIÓN DE BIENES MUEBLES QUE COMPONEN SU PATRIMONIO

Página 8 de 16

Cuenta Pública al 31 de diciembre de 2019

Hora: 03:05:34p. m.

Fecha: 29/01/2020

Código	Descripción del Bien	Valor en Libros
1241 911A0110 0004	TROQUEL CON PINZAS Y GRABADOS EN DERLIN	2,511.40
1241 911A0110 0005	SISTEMA DE SEGURIDAD ELECTROMAGNETICO MARCA SENTRY MOD WAM 5875 DE 1 PASILLO	162,281.04
1241 911A0110 0006	TORNQUETE PARA CONTROL DE ACCESO DE PASO INDIVIDUAL MOD CATRAX PLUS	51,236.39
1241 911A0110 0007	ASTUS TR ASTUS TRACK SIST ADMIN DE FLOT GPS	11,999.99
1241 911A0111 0002	1 COPIADORA CANON MOD IR2525	49,000.00
1241 911A0112 0001	01 VENTILADOR DE PISO	2,949.01
1241 92000114 0002	01 FRIGOBAR DAEWOO FR-15 A 4", COLOR BLANCO	3,770.00
1241 94000115 0002	01 CELULAR SAMSUNG SM-A300 GALAXY A3 BLANCO, INCLUYE SIM CARD	5,279.00
1241 94000116 0002	HORNO DE MICROONDAS WHIRPOOL COLOR PLATA, CON FUNCIONES CRISP Y GRILL	3,712.00
1242	Mobiliario y Equipo Educativo y Recreativo	1,263,897.22
1242 111A0110 0005	1 PANTALLA TIPO TV PROYECCION SONY	30,611.85
1242 111A0110 0009	1 EQUIPO DE SONIDO MEZCLADORA	28,884.55
1242 111A0110 0010	2 TELEVISORES A COLORES SAMSUNG MOD CL29DAW	9,142.50
1242 111A0110 0011	1 CAMARA DE VIDEO MARCA SONY HI 8MM CCDTRV108	11,999.00
1242 111A0110 0014	1 PIZARRON METAL CUADRICULA	2,875.00
1242 111A0110 0018	1 CAÑON PROYECTOR HP VP6311 ENG/ESP 1600 LUMENS	14,500.01
1242 111A0110 0019	1 PANTALLA TRIPIE DE 1.78 X 1.78 PARA PROYECTOR	3,353.27
1242 111A0110 0027	6 VIDEOPROYECTORES TX-728 MCA OPTOMA	71,546.10
1242 111A0110 0030	1 MICROFONO INHALAMBRICO PGX24/SM58 SHURE	6,150.00
1242 111A0110 0036	1 YAMAHA EMX5014C CONSOLA MEZCLADORA DE 14 CANALES AMPLIFICADOR INT	10,700.00
1242 111A0110 0037	2 YAMAHA C115V ALTA VOZ DE 2 VIAS 15 + DRIVER 2" 1000W MAXIMO	9,600.00
1242 111A0110 0038	1 ALTO MAC2.3 1000W X2 AT 2 OHM 660W X2 AT 4 OHM, 1500W AT4	5,250.00
1242 111A0110 0039	1 SHURE PGX24/SM58 RECEPTOR PGX4, TRANSMISOR PGX2/SM58 VOCAL DE MANO	6,050.00
1242 111A0110 0040	1 PROCASER R14E	3,800.00
1242 111A0110 0042	06 CAÑONES DE PROYECCION MARCA VIEWSONIC MODELO PJD6230	62,962.50
1242 111A0110 0044	1 PROYECTOR BENQ MP512 SVGA C801994SUO	8,970.00
1242 111A0110 0045	1 PROYECTOR OPTOMA EP761 DLP AAAAAC0051	20,010.00
1242 111A0110 0050	PIZARRON INTECRATIVO MOD. MIMIOBOARD INTERACTIVE	14,332.96
1242 111A0110 0051	12 PROYECTORES MULTIMEDIA MARCA NEC	88,907.04
1242 111A0110 0056	1 SISTEMA INALAMBRICO CON MICROFONO DE MANO DINAMICO	3,600.00
1242 111A0110 0061	2 PANTALLAS PARA AUTOBUS DE 15.4 PULGADAS POWER AUDIO SYSTEMS	10,457.40
1242 111A0111 0001	01 PANTALLA PARA AUTOBUS DE 15.4 " ACTIVE MATRIX SYSTEMS TVIEW COLOR NEGRO	5,228.70
1242 111A0111 0002	01 PANTALLA DALITE ELECT DESIGNER	14,236.68
1242 111A0111 0003	01 PROYECTOR BENQ MX660	10,703.32
1242 111A0111 0005	03 PANTALLAS 42" LED FHD	31,497.00
1242 111A0111 0006	01 SISTEMA DE MEZCLADORA Y BAFLES AUTO	8,000.00
1242 111A0111 0007	01 RECEPTOR TRASMISOR PGXD4	7,450.00
1242 111A0112 0001	01 RADIOGRABADORA SONY CFD-G880	2,999.00

SISTEMA CONTABLE 2019
RELACIÓN DE BIENES MUEBLES QUE COMPONEN SU PATRIMONIO

Página 9 de 16

Cuenta Pública al 31 de diciembre de 2019

Hora: 03:05:34p. m.

Fecha: 29/01/2020

Código	Descripción del Bien	Valor en Libros
1242 111A0112 0002	04 VIDEO PROYECTORES MO522 MARCA BENQ	80,500.00
1242 111A0114 0004	05 VIDEOPROYECTOR BENQ MS521P SVGA 800X600 3000 ANSI 13 000:1 HDMI	49,880.00
1242 11593216 0002	2 VIDEOPROYECTOR MARCA ESPSON MODELO POWER LITE G5910, TECNOLOGIA DE VISUALIZACION 3 LCD 3 CHIPS, LUMINOSIDAD (BRILLO TIPICO) 5200 LUMENES ESTANDAR. RESOLUCION XGA (1024 X 768)	87,795.22
1242 11593216 0003	1 VIDEOPROYECTOR MARCA ESPSON MODELO BRIGHTLINK TECNOLOGIA DE VISUALIZZACION 3LCD, LUMINOSIDAD BRILLO EN COLOR Y BLANCO 3300 LUMENES ESTANDAR RESOLUCION WXGA 1280X 800	54,572.18
1242 11593216 0004	1 VIDEOPROYECTOR MARCA VIEW SONIC MODELO PJD5555W TECNOLOGIA DE VISUALIZACION PANTALLA: DLP. COLORES TIPICO 3300 ANSI LUMENES ESTANDAR.	13,596.05
1242 11593216 0005	2 BOCINAS PARA EMPOTRAR A TECHO MARCA BOWERS Y WILKINS MODELO CCM 7.4 INCORPORA UN POTENTE CONGLOMERADO DE TECNOLOGIAS DE ALTAS PRESTACIONES COMO LO AVALA LA PRESENCIA DE 2 BOCINAS DE MEDIOS/GRAVESD CON CONO DE KEVLAR DE 130 MM	77,131.48
1242 14000115 0002	04 VIDEOPROYECTOR VIEWSONIC PJD5555W WXGA 33000 LUMENES WXGA HDMI 10000 HORAS TIRO NORMAL	54,464.00
1242 14000116 0002	10 VIEWSONIC PJD5255 DLP, XGA 1024 X 768, 3200 LUMENES, 3D, NEGRO	81,100.00
1242 311A0110 0001	1 CAMARA DIGITAL	8,189.00
1242 311A0110 0006	1 CAMARA DIGITAL CANON POWERSHOT 520 CON TRANSPORMADOR	6,210.00
1242 311A0110 0009	1 CAMARA DE VIDEO/FOTOGRAFICA CANON POWERSHOT A495, 10MP LCD 2.5"	3,250.00
1242 311A0110 0010	1 VIDEOCAMARA SONY MOD HVR-HD1000N	27,900.00
1242 311A0111 0001	01 CAMARA FOTOGRAFICA DSC-H70 DE 16 GB	4,079.15
1242 311A0111 0002	01 CAMARA FOTOGRAFICA SONY KIT DS	3,299.00
1242 311A0114 0002	01 VIDEOCAMARA XA10	34,910.10
1242 311A0114 0003	01 CAMARA CANON T3I 18MP LENTES 18-5	11,299.00
1242 911A0110 0001	1 STAND EXPOFLEX CURVO	26,308.80
1242 911A0110 0003	TRIPIE LIBEC MOD TH650DV	5,299.00
1242 911A0111 0001	1 MULTITENOR IMPUKSE DE 5 VASOS MOD JRQAZ-05	4,325.01
1242 911A0111 0002	1 MULTITENOR EVOLUTION DE 4 VASOS MOD 105-5	2,990.00
1242 911A0111 0003	4 RESONADORES POWER BEAT MOD CAS-1412WH CON CHALECO	10,684.00
1242 911A0111 0004	1 BOMBO POWER BEAT MOD CAS-2214WH CON CHALECO	3,283.00
1242 911A0111 0005	1 BOMBO POWER BEAT MOD CAS-2014WH CON CHALECO	3,283.00
1242 911A0111 0007	2 TEODOLITOSELECTRONICOS MCA GEO-ECO MOD ET Q5	25,090.15
1242 911A0111 0008	2 NIVELES AUTOMATICOS FIJOS MCA SOKKIA MOD C22	8,532.69
1242 911A0111 0009	1 BOMBO POWER BEAT 18" MOD CAS-1814 WH CON CHALECO	2,877.00
1242 911A0111 0010	1 BOMBO POWER BEAT 24" MOD CAS-2414 WH CON CHALECO	2,990.00
1242 911A0111 0011	4 TAROLAS C/CHALECO POWER BEAT 14" MOD CAS-1412	10,148.00
1242 911A0111 0014	2 MULTITENORES IMPULSE 5 VASOS	7,658.00
1242 911A0112 0002	02 TROMBOM DE VARA BLESSING MOD 6422L	6,990.00
1242 911A0112 0003	02 SAXOR BLESSING MOD 6490L	8,440.00
1242 911A0112 0004	01 MEZCLADORA CON PODER INTEGRADO	7,960.01
1242 911A0112 0005	02 ALTAVOZ DE 2 VIAS 15" CRIVER 2" 1000WTAS	9,510.00
1242 911A0112 0006	01 RECEPTOS PGX4 TRANSMISOR PGX2	5,550.00

SISTEMA CONTABLE 2019
RELACION DE BIENES MUEBLES QUE COMPONEN SU PATRIMONIO

Página 10 de 16

Cuenta Pública al 31 de diciembre de 2019

Hora: 03:05:34p. m.

Fecha: 29/01/2020

Código	Descripción del Bien	Valor en Libros
1242 911A0113 0002	01 CALENTADOR SOLAR DE ACERO	9,986.50
1243	Equipo e Instrumental Médico y de Laboratorio	4,998,012.93
1243 111A0106 0001	1 Balanza Electronica Scout Procapa 600G/0 marca Ohaus NS 7123311604	3,473.58
1243 111A0106 0002	1 Horno Convecc. X grav. Int. AC in model FE291 Felisa NS0301078	13,970.00
1243 111A0106 0003	1 Estufa Incubadora Convecc. Grav. M E11 Sheldon Lab NS04072804	10,890.00
1243 111A0106 0004	1 Espectrofotometro Genesy 20 NS 3SGH046009	27,940.00
1243 111A0106 0005	1 Mufla Dig FE 340 12 x 12 x 15 CM Felisa NS 0504020	12,128.60
1243 111A0106 0007	1 Baño Maria 40 tubos Riossa	7,953.40
1243 111A0106 0008	1 Balanza Analitica Adventurer 210 G Ohaus	28,359.19
1243 111A0107 0002	1 Baño Maria con termometro vertical de control mod. A50640D marca Scientific	6,417.00
1243 111A0107 0003	1 Mantilla Calentamiento Matraz 500 ml marca Scorpion Sceintific	3,059.00
1243 111A0107 0004	2 Balanzas Electronicas Scout Pro Ohau SP601	8,798.90
1243 111A0107 0007	1 Bomba de vacio motor C.A. abierto, nomba centrifuga, capacidad de 1/4, fases 1,A,2:5.1	6,796.50
1243 111A0107 0008	1 Parrilla de calentamiento con agitación de 120 volts, 8:90 amperes, 60 hz, Phase de 1, DL 1313x1	3,116.50
1243 111A0107 0009	1 Phmetro de mesa con electrodo, puede medir PH Milivolts y temperatura rangos en PH de 0-14 Milivol	5,865.00
1243 111A0107 0010	1 BALANZA ANALITICA ADVENTURER 210 G OHAUS SERIE L181228200319.	22,306.55
1243 111A0107 0011	1 CONTADOR DE COLONIAS SISTEMA BEL-ART SERIE 22883.	4,069.85
1243 111A0107 0013	2 Autoclave vertical 3 calores 24 Lts aesa serie L1811228200319, L1811228200365	42,531.60
1243 111A0108 0005	4 Objetivo de 100X	15,628.50
1243 111A0110 0001	1 MESA POR PUERTAS ABATIBLES S/SANGRERA, S/ESCAL	3,384.30
1243 111A0111 0001	BASCULA CON ESTADIMETRO TORINO CAP 160KGS	3,510.00
1243 111A0111 0004	01 ELECTRODO LECHE YOGURT Y CREMA BNC HANN	3,500.00
1243 111A0111 0005	02 BOMBA DE VACIO 1 HP	21,943.48
1243 111A0111 0006	01 MUFLA CON TEMPERATURA MAXIMA DE OPERACIÓN	20,589.54
1243 111A0111 0007	02 PARRILLA DE CALENTAMIENTO Y AGITACION	12,976.04
1243 111A0111 0008	04 MEDIDOR DE PH DE SOBRE MESA RANGO	75,525.79
1243 111A0111 0009	01 CENTRIFUGA PARA 8 TUBOS DE VOLUMEN	6,374.20
1243 111A0111 0010	03 BALANZA ELECTRONICA DE 610 GRS	21,236.18
1243 111A0111 0011	01 ESTUFA DE SECADO CON AIRE EN CIRCULACION NATURAL	50,010.21
1243 111A0111 0012	01 EXTRACTOR DE AIRE DE VELOCIDAD	2,827.85
1243 111A0111 0013	01 AUTOCLAVE ELECTRICA DE 40 LTS NOVATECH	77,574.42
1243 111A0111 0014	01 HORNO SENSOR DE PLATINO	34,044.72
1243 111A0111 0015	01 DESTILADOR 7 it/hr DE AGUA PURIFICADA	98,658.35
1243 111A0112 0001	01 CAMARA PARA MICROSCOPIO MOD OPTIKAM	31,899.42
1243 111A0112 0002	01 BALANZA ANALITICA 210 GR MARCA OHAUS	38,840.00
1243 14000110 0001	02 BAÑO MARIA	46,566.58
1243 14000110 0002	03 MUFLA	218,457.00
1243 14000110 0003	01 AGITADOR	132,400.79
1243 14000110 0004	01 REFRACTOMETRO	15,495.88
1243 14000110 0005	03 POTENCIOMETRO	24,175.89

SISTEMA CONTABLE 2019
RELACIÓN DE BIENES MUEBLES QUE COMPONEN SU PATRIMONIO

Página 11 de 16

Cuenta Pública al 31 de diciembre de 2019

Hora: 03:05:34p. m.

Fecha: 29/01/2020

Código	Descripción del Bien	Valor en Libros
1243 14000110 0006	02 BALANZA ANALITICA	77,479.40
1243 14000110 0007	02 BALANZA	49,516.92
1243 14000110 0008	02 CAMPANA CON EXTRACTOR	290,825.82
1243 14000110 0009	04 ESTUFON	298,473.32
1243 14000110 0010	01 BALANZA DE HUMEDAD	42,623.38
1243 14000110 0011	01 EQUIPO KJECDHAL	396,787.50
1243 14000110 0012	17 AGITADOR	135,665.61
1243 14000110 0013	04 AUTO CLAVE VERTICAL	407,577.60
1243 14000110 0014	04 ESPECTROFOTOMETRO	401,313.60
1243 14000110 0015	04 BALANZA GRANITARIA	9,825.68
1243 14000110 0016	12 MICROSCOPIO BINOCULAR	216,510.84
1243 14000110 0017	01 CENTRIFUGA	195,123.60
1243 14000110 0018	03 REFRIGERADOR	235,463.76
1243 14000110 0019	04 DESECADORA	123,482.48
1243 14000110 0020	01 DESECADORA	28,479.31
1243 14000110 0021	03 INCUBADORAS	151,380.81
1243 14000110 0022	02 CENTRIFUGA	299,347.58
1243 14000110 0023	01 INTERFASE	25,243.92
1243 14000110 0024	01 EQUIPO DE LABORATORIO	243,652.12
1243 14000110 0025	02 BOMBA DE VACIO	63,937.66
1243 14000115 0027	04 MESA CENTRAL PARA LABORATORIO, DE ACERO INOXIDABLE CALIBRE #20, DE 240X100 CM.	92,800.00
1243 14000115 0028	02 ESCRITORIO CON CUBIERTA DE FORMAICA CON GABINETE DE CAJONES DE 45X74X90 CMS.	12,460.00
1243 14000115 0029	02 SILLONES PARA ESCRITORIO GIRATORIOS, 2 PALANCAS, ASIENTO Y RESPALDO ACOJINADO.	6,229.99
1243 14000115 0030	01 PIZARRON ACRILICO, MEDIDAS: 120X240 CM, CON CHAROLA PORTAMARCADOR	3,102.00
1243 14000115 0031	01 COMPUTADORA DE ESCRITORIO, MEMORIA RAM 8GB	6,700.04
1243 211A0113 0002	01 MESA METALICA EN ACERO INOXIDABLE CALIBRE 24 Y TUBO REDONDO DE 1 1/2" CALIBRE 18.	9,698.18
1243 211A0113 0003	01 AGITADOR VORTEX CONTINUO Y TACTO, VEL:0-2500 RPM.CONTROL DE VELOCIDAD VARIABLE: ANALOGO.	3,538.00
1243 211A0113 0004	01 REFRIGERADOR SEMI-AUT MABE 8 GRAF	3,999.00
1243 211A0114 0002	PENETROMETRO ANA.P/FRUTAS	3,480.00
1244	Vehículos y Equipo de Transporte	3,198,063.49
1244 111A0106 0001	1 Camioneta Ford Freestar LX base tela modelo 2005	250,899.00
1244 111A0106 0002	1 Camioneta Ford Pick-Up F-150	167,700.00
1244 111A0106 0003	1 Autobus 39 pasajeros marca Oisa modelo Condor	1,344,064.51
1244 111A0106 0004	1 Camioneta Ford Ranger modelo 2007	167,400.00
1244 111A0110 0001	VEHICULO COLOR BLANCO OLIMPICO, CHEVROLET CAPTIVA SPORT LS 4 C YL	294,610.00
1244 111A0111 0001	01 CAMIONETA DUCATO VAN COLOR BLANCO MOD 2011	625,000.00
1244 111A0112 0001	02 AUTOMOVIL GOL SEDAN MOTOR 1.6L ESTANDAR VOLKSWAGEN 2013	348,389.98
1246	Maquinaria, Otros Equipos y Herramientas	11,809,067.14

SISTEMA CONTABLE 2019
RELACIÓN DE BIENES MUEBLES QUE COMPONEN SU PATRIMONIO

Página 12 de 16

Cuenta Pública al 31 de diciembre de 2019

Hora: 03:05:34p. m.

Fecha: 29/01/2020

Código	Descripción del Bien	Valor en Libros
1246 111A0111 0001	01 TRACTOR JARDINERO MOD D110	36,900.00
1246 111A0113 0002	01 Invernadero Hidroponico Mod. Minigreen	15,250.00
1246 14000111 0001	03 MARMITA	458,342.10
1246 14000111 0002	01 PROCESADOR	44,353.30
1246 14000111 0003	01 EQUIPO DE LABORATORIO	58,725.00
1246 14000111 0004	01 EQUIPO DE LABORATORIO	95,265.00
1246 14000111 0005	01 AUTO CLAVE VERTICAL	72,210.00
1246 14000111 0006	01 SELLADORA	157,950.22
1246 14000111 0007	01 SELLADORA	75,214.40
1246 14000111 0008	01 AGITADOR	82,315.92
1246 14000111 0009	03 CAMPANA CON EXTRACTOR	90,828.00
1246 14000111 0010	01 EQUIPO DE LABORATORIO	62,814.00
1246 14000111 0011	01 MOLINO PARA CARNE	18,212.29
1246 14000111 0012	01 MOLINO	13,485.00
1246 14000111 0013	01 EQUIPO DE LABORATORIO	16,405.00
1246 14000111 0014	01 CAMPANA CON EXTRACTOR	146,933.63
1246 14000114 0001	02 MULTIMETRO DIGITAL DETECTOR DE VOLTAJE SIN CONTACTO 600V MODELO FLUKE 117, MARCA FLUKE	9,651.20
1246 14000114 0002	01 ANALIZADOR DE CALIDAD DE ENERGIA ELECTRICA MONOFASICO MODELO FLUKE 43B, MARCA FLUKE	86,072.00
1246 14000114 0003	10 BATERIA DE APLICACION SOLAR, LIBRE DE MANTENIMIENTO, 12VCD, 110A, VOLTAJE DE 12V, CAPACIDAD DE 104HP, MODELO PL11012, MARCA EPCOM	44,660.00
1246 14000114 0004	02 BOMBA SHURFLO 12 VCD, 45PSI, 2.8GPM, MODELO 2088-442-144, MARCA SHURFLO	7,885.68
1246 14000114 0005	03 INVERSOR DE 1000W, 12VCD/120VCA, MAXIMO PICO DE POTENCIA 2000W, MODELO PI-1000, MARCA SCHUMACHER	9,124.56
1246 14000114 0006	03 INVERSOR DE 2000W, 12VCD/120VCA, MAXIMO PICO DE POTENCIA 4000W, MODELO PI-2000, MARCA SCHUMACHER	18,618.00
1246 14000114 0007	01 TURBINA EOLICA DE 1KW, 12.5 M/S, 12/24/48 VCD, MODELO 1KW UPWIND TURBINE, MARCA FUTURE ENERGY	70,180.00
1246 14000114 0008	03 MODULO FOTOVOLTAICO DE 95W, MODELO C36MC, MARCA SOLARTEC	10,092.00
1246 14000114 0009	05 MODULO FOTOVOLTAICO DE 195W, MODELO S72MC, MARCA SOLARTEC	33,050.72
1246 14000114 0010	04 MODULO FOTOVOLTAICO DE 250W, MODELO S60MC-250, MARCA SOLARTEC	30,857.86
1246 14000114 0011	01 PLANTA FOTOVOLTAICA DE 90W, MODELO CNX-90-3, MARCA CONERMEX	11,484.00
1246 14000114 0012	01 PLANTA FOTOVOLTAICA DE 130W, MODELO CNX-130-3, MARCA CONERMEX	11,832.00
1246 14000114 0013	01 WATTMETRO MONOFASICO DIGITAL, MEDIDOR DE POTENCIA ELECTRICA DIGITAL PARA CIRCUITOS MONOFASICOS, MODELO LT-DW6060, MARCA LUTRON	7,540.00
1246 14000114 0014	03 MEDIDOR DE ENERGIA SOLAR, MODELO TE-1333, MARCA TES	13,885.20
1246 14000114 0015	02 ANALIZADOR SOLAR, MARCA AMPROBE SOLAR 500	97,140.72
1246 14000114 0016	03 ANEMOMETRO, MODELO LT-LM8010, MARCA LUTRON	11,170.80
1246 14000114 0017	03 TERMO-ANEMOMETER CFM/CMM, TERMOMETRO IR, MODELO AN200, MARCA EXTECH	15,854.88
1246 211A0106 0002	1 Rebanadora de Carnes Modelo F-250	7,670.50

SISTEMA CONTABLE 2019
RELACIÓN DE BIENES MUEBLES QUE COMPONEN SU PATRIMONIO

Página 13 de 16

Cuenta Pública al 31 de diciembre de 2019

Hora: 03:05:34p. m.

Fecha: 29/01/2020

Código	Descripción del Bien	Valor en Libros
1246 211A0106 0003	1 Sierra para Carne de Mesa	25,415.00
1246 211A0106 0004	1 Batidora de mesa de capacidad de 20 Kg. modelo B-20	13,570.00
1246 211A0106 0005	1 Amasadora tipo araña modelo Lamina	15,467.50
1246 211A0106 0006	1 Prensa vertical para quesos doble tipo Holandes	367,885.00
1246 211A0106 0007	2 Campanas de flujo laminar Horizontal	131,560.00
1246 211A0106 0008	1 Descremadora para leche y suero	102,235.00
1246 211A0106 0010	4 Estufones de 3 quemadores fabricado en tubular cuadrado de 1 1/2"	45,540.00
1246 211A0106 0011	2 Licuadoras Industriales de capacidad de 5 Lts. acabado en acero Inoxidable y vaso en Policarbona	9,861.25
1246 211A0106 0012	2 Licuadoras Industriales de capacidad de 10 Lts. acabado en acero inoxidable y vaso en Policarbona	11,643.75
1246 211A0106 0013	1 Molino de Nixtamal y Granos para uso domestico marca Nixtamatic modelo Matrix	4,269.38
1246 211A0106 0014	2 Congeladores modelo CV-16 de 16 pies 3	43,159.50
1246 211A0106 0015	Lab. Integral Multidisciplinario para Ing. Industrial	4,456,250.00
1246 211A0109 0001	1 MOLINO PARA CARNE CAPACIDAD ILIMITADA DE CARNE, INTERVALOS DE 5 KG. Y DESCANSOS DE 10 MIN.	11,347.17
1246 211A0109 0002	1 CENTRIFUGA REFRIGERADA CONTROLADA POR MICROPROCESADOR, MOTOR LIBRE DE CARBONES, DISPLAY DIGITAL PARA VELOCIDAD Y TIEMPO.	110,960.62
1246 211A0109 0003	1 DESPULPADORA PARA FRUTAS Y VERDURAS, ESPECIFICACIONES TECNICAS: MOTOR DE 1.5 HP, 125 V, 60 C, MONOFASICO.	178,227.00
1246 211A0109 0004	1 DESHIDRATADOR ELECTRICO DE GABINETE, EN ACERO INOXIDABLE, CHAROLAS INCLUIDAS, 1.5 M2 DE AREA TOTAL DE DESHIDRATADO.	79,430.15
1246 211A0109 0005	1 HORNO ELECTRONICO DE ACERO INOXIDABLE, DE BAJA VELOCIDAD DE AIRE 6 M/SEG, QUEMADOR INOX FREE ECOLOGICO DE 120 KBTU.	351,762.12
1246 211A0109 0006	1 UNIDAD HTST/UHT PARA EL PROCESADO DE ALIMENTOS LIQUIDO, CAUDALES DE TRABAJO DE PASTEURIZACION DE 501/H.	943,635.00
1246 211A0109 0007	HOMOGENEIZADORA AUTONOMA PARA MONTAR EN BANCO, CON CAPACIDAD DE HASTA 45 LITROS/HORA.	227,535.00
1246 211A0110 0001	LICUADORA INDUSTRIAL MOD LI-05	6,682.76
1246 211A0110 0003	1 AUTOCLAVE GAS 12LT ALL AMERICAN	8,781.20
1246 211A0111 0001	1 CORTADORA PARA PAN DE 36 TANTOS	8,795.00
1246 211A0111 0002	1 FREIDORA CONSTRUIDA EN AI CAP 15 LTS CON CANASTILLAS Y MANGO RECUBIERTO EN PLASTICO	13,909.00
1246 211A0111 0003	01 EMPACADORA SELLADORA DE BOLSA DE VACIO PTL DS280A	3,014.84
1246 211A0111 0004	01 IMPERIA MAQUINA DE PASTA DELUX	6,494.84
1246 211A0111 0005	01 MOLINO PARA GRANOS DE 1/3 HP	5,300.00
1246 211A0112 0001	01 ESTUFA CON 04 QUEMADORES DE ACERO INOXIDABLE	11,234.60
1246 211A0112 0002	01 CAMPANA DE EXTRACTOR DE HUMO EN ACERO INOXIDABLE	7,683.00
1246 211A0112 0003	01 COMPRESOR EVANS MONO DE 2 CILINDROS	7,076.66
1246 211A0112 0004	01 BATIDORA KICHEND AID PROFESIONAL	8,650.00
1246 211A0114 0002	01 BALANZA ANALITICA DE 310 GR. MARCA OHAUS MOD. DV314C	87,141.32
1246 211A0114 0004	01 BALANZA DE HUMEDAD ELECTRONICA, CAPACIDAD DE 50 GR, SENCIBILIDAD 5 MG, RANGO DE HUMEDAD 0.01% A 100%. MARCA VELAB MOD VE-50-5	21,911.82
1246 211A0114 0005	01 BAÑO MARIA DIGITAL DE 2 PLAZAS, 1 TINA DE 5 LITROS Y 1 TINA DE 10 LITROS. MARCA LAB-LINE MOD. 18802AQ	43,053.57

SISTEMA CONTABLE 2019
RELACION DE BIENES MUEBLES QUE COMPONEN SU PATRIMONIO

Página 14 de 16

Cuenta Pública al 31 de diciembre de 2019

Hora: 03:05:34p. m.

Fecha: 29/01/2020

Código	Descripción del Bien	Valor en Libros
1246 211A0114 0006	01 ESTUFA UNIVERSAL CON CIRCULACION FORZADA, CON TWIN DISPLAY, VOLUMEN 749L, 3 X 220V, 60 HZ, 7000W. MARCA MEMMERT MOD.UF750PLUS	175,199.29
1246 211A0114 0007	01 ESPECTROFOTOMETRO RANGO UV Y VISIBLE. MARCA VELAB MOD. VE-5600UV	60,729.48
1246 211A0114 0008	05 TAMICES DE ACERO INOXIDABLE DE 12 PULGADAS MALLA 10, MARCA TYLER	16,119.24
1246 211A0114 0009	05 TAMICES DE ACERO INOXIDABLE DE 12 PULGADAS MALLA 20, MARCA TYLER	16,119.24
1246 211A0114 0010	05 TAMICES DE ACERO INOXIDABLE DE 12 PULGADAS MALLA 60, MARCA TYLER	16,119.24
1246 211A0114 0011	05 TAMICES DE ACERO INOXIDABLE DE 12 PULGADAS MALLA 100, MARCA TYLER	16,119.24
1246 211A0114 0012	05 TAMICES DE ACERO INOXIDABLE DE 12 PULGADAS MALLA 200, MARCA TYLER	18,750.99
1246 211A0114 0013	05 TAMICES DE ACERO INOXIDABLE DE 12 PULGADAS MALLA 325, MARCA TYLER	28,126.46
1246 211A0114 0014	01 AGITADOR DE TAMICES PORTATIL PARA ANALISIS DE PRUEBA DE PARTICULAS, MARCA TYLER MOD. RX-812	35,227.16
1246 211A0114 0016	02 MEDIDOR MULTIPARAMETRICO PARA LA DETERMINACION DE PH, CONDUCTIVIDAD, TEMPERATURA Y ORP. DIMENSIONES DE 190X85X85MM. PESO DE 260G, BATERIA DE 1.5 V. MARCA HANNA MOD.HI98204	7,576.68
1246 211A0114 0017	01 SISTEMA DE DESTILACION DE NITROGENO-PROTEINA TIPO KJELDAHL PARA 6 UNIDADES COMBINADAS. MARCA NOVATECH MOD.KJ6C	108,728.34
1246 211A0114 0018	01 FOTOMETRO MULTIPARAMETRICO DE MESA PARA DETERMINACION DE DQO, AMONIACO, CLORO, NITRATOS, NOTROGENO TOTAL, FOSFORO. MARCA HANNA MOD.HI83224	28,805.09
1246 211A0114 0019	01 PARRILLA DE CALENTAMIENTO CON AGITACION, CONTROL DIGITAL Y CUBIERTA DE CERAMICA, TEMPERATURA MAX 550°C PLATO CUADRADO. MARCA SCIENCE MED MOD.H550 PRO	12,113.02
1246 211A0114 0020	01 TERMOAGITADOR CON CONTROL DIGITAL, 200 °C TEMPERATURA MAXIMA, MARCA SCIENCE MED MOD.CVP-3250B	5,645.44
1246 211A0114 0021	05 MOCROSCOPIO BIOLOGICO Y ESTEREOSCOPIO DUAL. MARCA VELAB MOD.VE-S4D	172,651.50
1246 211A0114 0022	01 CAMPANA DE FLUJO LAMINAR HORIZONTAL ACERO ESMALTADO PARA EL CONTROL DE LA CONTAMINACION MICROBIOLOGICA CON FILTRO ABSOLUTO HEPA. MARCA NOVATECH MOD. CFLH-120E	68,234.10
1246 211A0114 0023	01 REFRIGERADOR VOLUMEN DE 230 LITROS. MARCA IMBERA MOD. VR-08	13,409.60
1246 211A0114 0024	01 CENTRIFUGA ELECTROMAGNETICA. MARCA CRM GLOBE MOD. CENTRIFICIENT IV	52,507.98
1246 211A0114 0025	01 AUTOCLAVE HORIZONTAL SEMIAUTOMATICA EN ACERO INOXIDABLE DE 60 LTS. MARCA NOVATECH MOD.EV-36D	124,796.00
1246 211A0114 0026	01 ESTACION METEREOLOGICA PLUS INALAMBRICA (SOL+UV). INCLUYE TRIPIE DE MONTAJE (T.E. 30 DIAS NATURALES), MARCA DAVIS MOD.VANTAGE PRO 2	28,260.04
1246 211A0114 0027	01 EXTRACTOR MARCA WEG 3/4 HP MODELO: N7518OS1PA56SP	17,300.00
1246 211A0114 0028	01 EXTRACTOR DE JUGO TUR	2,695.45
1246 24000115 0002	01 PRENSA MANUAL ANALOGA	83,786.80
1246 24000115 0003	01 BOMBA DE 3 H9	9,000.00
1246 24000115 0004	01 BOMBA SUMERGIBLE DE 3"	7,000.00
1246 311A0114 0002	03 TEODOLITO ELECTRONICO GEO ECO, MOD. DT5 CALIBRADO, CON 01 TRIPIE D ALUMINO Y 01 CINTA DE ACERO DE 30MTS	50,460.00

SISTEMA CONTABLE 2019
RELACION DE BIENES MUEBLES QUE COMPONEN SU PATRIMONIO

Página 15 de 16

Cuenta Pública al 31 de diciembre de 2019

Hora: 03:05:34p. m.

Fecha: 29/01/2020

Código	Descripción del Bien	Valor en Libros
1246 311A0114 0003	01 KIT REVOLVEDORA PARA CONCRETO JOPER CLASIC	23,932.01
1246 34000115 0002	01 TEODOLITO ELECTRONICO MARCA GEO ECO, MODELO DT5, CALIBRADO. SERIE 112856	17,400.00
1246 34000115 0003	01 NIVEL AUTOMATICO FIJO, MARCA SOKKIA, MODELO B30 COMPLETO, CALIBRADO. SERIE 227087	7,540.00
1246 34000115 0004	01 GPS MARCA MAGUELLAN MODELO EXPLORIST PRO 10. SERIE 0152000030522	15,000.01
1246 411A0106 0001	1 Equipo Minisplit Totaline 18000 BTU HW	8,800.00
1246 411A0109 0001	10 MINI SPLIT CONFORT STAR 36000 BTUS. MOD. BAR36 1F/208-230V/60HZ.	127,499.93
1246 411A0109 0002	3 PIEZAS MINI SPLIT COMFORT STAR 24000 BTU'S CSC1024CD 220V/1F/60HZ.	25,649.99
1246 411A0110 0001	1 EXTRACTOR S&P HXM-350 AXIAL 1.800 M3/HR	3,132.00
1246 411A0110 0002	1 MINI SPLIT COMFORT STAR 1200	5,400.00
1246 411A0110 0003	01 MINI SPLIT COMFORT STAR	21,944.01
1246 411A0114 0002	03 EQUIPOS DE A/A TIPO MINISPLIT DE 60,000 BTUS MODELO PISO TECHO, MARCA MIRAGE.	107,570.87
1246 44000115 0002	01 COMPRESOR DE 62 000 BTU'S	45,000.00
1246 44000115 0003	01 COMPRESORES PARA AIRE ACONDICIONADO TIPO CONSOLA DE 60 000 BTUS	35,000.00
1246 511A0106 0003	1 Conmutador telefonico marca panasonic	29,810.00
1246 511A0106 0004	1 Modulo de expansión KXTD174 para 16 extensiones	10,580.00
1246 511A0106 0005	1 Switch 3com Superstack 3 3250 de 48 pto Ethernet 10 base-T	10,593.52
1246 511A0108 0004	1 Router Linksys banda ancha Inalambrico 4 pto Giga 300 mps. N/P:WRT350N.QO1H00791	2,593.25
1246 511A0110 0002	1 ESTACION BASE MARCA PROXIM MOD. TSUNAMI MO-8100 MULTIPUNTO	104,987.46
1246 511A0110 0003	5 PUNTOS DE ACCESO MARCA PROXIM MOD. TSUNAMI MP-8150	112,915.68
1246 511A0110 0004	06 PUNTOS DE ACCESO MARCA PROXIM/ORINOCO AP-8000 WD	82,864.57
1246 511A0110 0006	2 ACCESS POINT MRCA CISCO MODELO WAP4410N WIRELESS-N	6,092.23
1246 511A0110 0007	04 3COM BASELINE SWITCH 2816, N/P 3CBLUG16A CON 16 PUERTOS	14,268.00
1246 511A0110 0008	1 PLOTTER HP TIPO 44"	80,446.00
1246 511A0111 0001	02 GPS MAGELLAN MOD MOBILE MAPPER 6 No. 0143524362800 Y 0143524362589	24,000.00
1246 511A0111 0002	01 DVR MOVIL HIKVISION	24,688.28
1246 511A0114 0002	04 RADIO PORTATIL MARCA HYT MODELO TC320 CON ACCESORIOS	8,352.00
1246 511A0114 0003	03 GPS NAVEGADOR MAGUELLAN, MOD. EXPLORIST 510	15,000.00
1246 54000115 0002	01 LECTORA DE TARJETA RFID DE 12 MTS DE ALCANCE UHF 900 MHZ.	19,191.43
1246 611A0108 0004	1 NO Break c/reg T1500 VA Respaldo 60 min 10 cont	3,099.00
1246 611A0110 0001	2 NO BREAK MARCA VICA MODELO SMART LCD 2200	8,117.91
1246 611A0111 0001	LIEBERT PSI 1000VA 120V 15/05 SAI PS1000RT3-120 XR DE LINEA INTERACTIVA PARA MONTAJE EN RACK	30,154.07
1246 611A0112 0001	02 SOPORTE MOTORIZADO SKY DOOR TODOVISUAL	33,872.00
1246 611A0112 0002	05 FUENTE DE PODER REGULADA 6,10 O 30 AMPS	16,949.98
1246 611A0113 0002	01 MEDIDOR DE PH/EC/TDS TEMPERATURA	5,192.33
1246 611A0113 0003	02 BAFLE CERWIN VEGA	19,900.00
1246 611A0113 0004	01 MICROFONO INALAMBRICO SHURE	8,500.00
1246 611A0113 0005	01 MICROFONO INALAMBRICO SHURE	4,920.00

SISTEMA CONTABLE 2019
RELACIÓN DE BIENES MUEBLES QUE COMPONEN SU PATRIMONIO

Página 16 de 16

Cuenta Pública al 31 de diciembre de 2019

Hora: 03:05:34p. m.

Fecha: 29/01/2020

Código	Descripción del Bien	Valor en Libros
1246 611A0113 0006	01 MEZCLADORA YAMAHA	2,490.00
1246 64000115 0002	01 COMPRESOR 1/4 HP DE DIAFRAGMA 954 GONI	2,463.90
1246 64000115 0003	01 COMPRESOR GONI 2HP 91004	2,940.52
1246 64000115 0004	01 TALADRO BANCO TRUPER 300W TB512A	3,231.40
1246 64000115 0005	01 ROTOMARTILLO 1/2 URREA RM812B	2,814.72
1246 64000115 0006	01 SIERRA INGLETE 12 CORTE ALUM TPR 12463	10,209.00
1246 64000115 0007	01 ROTOMARTILLO INALAMBRICO TRUPER 11808	4,551.00
1246 64000116 0002	01 BOMBA M. ET HOR 60 GPM 3.0 HP	8,184.33
1246 64000116 0003	03 JUEGO DE SISTEMAS DE LISTON-PORTAFUSIBLES, POR CORTO CIRCUITOS PARA 15 KVA TRIFASICO PARA LINEA DE ALTA TENSION EN SUBESTACION TIPO POSTE	23,611.80
1246 64000116 0004	03 APARTARAYOS PARA 15 KVA A 13,200 VILTS PARA TIPO SUBESTACION	16,878.00
1246 711A0108 0001	2 Compresores LG mod. 2520UNDR2CA Scroll 5 T.R.	18,114.48
1246 711A0110 0001	PODADORA MARCA POLAN PRO 6.25 H.P	6,575.00
1246 711A0110 0003	ROTOMARTILLO SDS PLUS	2,710.05
1246 711A0110 0004	COMPRESOR SCROLL MARCA LG MOD. 2520UNDR2CA DE 5 TR TRIFASICO	9,906.40
1246 711A0110 0005	1 COMPRESOR SCROLL MARCA LG MOD 2520UDR2CA DE 5 TR	9,906.40
1246 711A0110 0006	01 BOMBA MOD 3, HP 220/440/V	14,524.13
1246 711A0112 0001	02 FREGADERO PARA LAVADO DE 02 OLLAS	24,732.00
1246 711A0114 0003	03 DISTANCIOMETRO LEICA, MOD. DISTO D210	8,700.00
1246 711A0114 0004	01 PLANTA PARA SOLDAR SD 300 AM S/C SUPERDELTA, TIPO TRANSFORMADOR	4,188.01
1246 74000115 0002	01 TORNILLO BANCO TA-8 TRUPER 18595	4,797.01
1246 74000115 0003	01 DESBROZADORA BUCLE WINPRO	3,500.00
1246 74000115 0004	01 DESBROZADORA BUCLE MARCA STHIL	2,500.00
1246 74000115 0005	01 TALADRO ROTOMARTILLO 500 WATTS 1/2 ESTUCHE	5,360.17
1246 74000116 0002	01 TALADRO INDUSTRIAL R/MARTILLO	3,944.00
1246 911A0110 0001	01 ESCALERA DE EXTENCION DE 7.5 MTS, SEPARABLES CON CHAROLA DE TRABAJO	4,341.88

GOBIERNO CONSTITUCIONAL DEL ESTADO DE CHIAPAS
INSTITUTO TECNOLÓGICO SUPERIOR DE CINTALAPA

SISTEMA CONTABLE 2019

RELACIÓN DE BIENES INMUEBLES QUE COMPONEN SU PATRIMONIO

Cuenta Pública al 31 de diciembre de 2019

Página 1 de 1

Hora: 03:05:49p. m.

Fecha: 29/01/2020

Código	Descripción del Bien	Valor en Libros
1233	Edificios no Habitacionales	60,036,183.12
1233 111A0106 0001	Edificio A	10,085,311.04
1233 111A0106 0002	Edificio B	11,397,769.16
1233 111A0109 0001	Laboratorio Multidisciplinario de Ingeniería Industrial	1,888,464.02
1233 111A0109 0002	Taller de Alimentos que incluye 5 anexos (Frutas y Hortalizas, Carnes, Lacteos, C y C, Alm Laboratorio)	2,490,096.37
1233 111A0112 0001	EDIFICIO C	20,720,416.09
1233 111A0114 0002	ANDADOR DE LA CIENCIA	647,993.40
1233 111A0114 0003	DOMO CON TENSOESTRUCTURA PARA USOS MULTIPLES	1,414,168.60
1233 111A0114 0004	REMODELACION Y AMPLIACION DEL ESTACIONAMIENTO	1,221,828.00
1233 12000112 0001	CENTRO DE INCUBACION DE EMPRESAS Y CAFETERIA	4,670,136.44
1233 12000114 0001	CENTRO DE INFORMACION (INIFECH)	5,500,000.00

SISTEMA CONTABLE 2019
RELACIÓN DE ACTIVOS INTANGIBLES QUE COMPONEN SU PATRIMONIO

Página 1 de 1

Cuenta Pública al 31 de diciembre de 2019

Hora: 03:06:06p. m.

Fecha: 29/01/2020

Código	Descripción del Bien	Valor en Libros
1251	Software	359,855.40
1251 111A0106 0001	1 Programa Informatico para contabilidad Conta 2000	11,228.00
1251 111A0106 0002	1 Prog Informatico Nómina Windows 2000 sist. marca control 2000	6,601.00
1251 111A0106 0003	1 Sistema SIE 2004 Servicios Escolares	20,778.20
1251 111A0107 0001	1 Software Nomiplus control de asistencia	6,428.50
1251 111A0108 0001	1 SQL Server Standar EDTN 2008	7,923.50
1251 111A0108 0002	1 Visual Studio PRO 2008	11,157.30
1251 111A0109 0001	1 Sofwere Tarificador de llamadas Telefónicas de 25 ext UR25 Reportel V.6. serie 3240	2,925.86
1251 111A0109 0002	16 Software Microsoft MS Office Profesional Plus 2007	26,551.20
1251 111A0109 0003	1 SOFTWARE SIABUC 8	5,850.00
1251 111A0109 0004	1 SOFTWARE MASTERWEB NIVEL LICENCIAMIENTO 2	36,656.25
1251 111A0110 0001	1 SOFTWARE DE CTRL DE ASISTENCIA NOMIPLUS TA.NET STD 1	7,186.20
1251 111A0110 0002	1 SOFTWARE MICROCOFT MS OFFICE PROFESIONAL 2010 CON 96 LICENCIAS	96,831.00
1251 111A0110 0003	1 SOFTWARE CIVILCAD VERSION 2008 CON 16 LICENCIAS MARCA ARQCOM	44,694.80
1251 111A0110 0004	1 SOFTWARE CARTALINX CON LICENCIAMIENTO ACADEMICO MARCA CLARKLABS	4,468.32
1251 111A0110 0005	01 SOFTWARE IDRISI TAIGA VERSION ACADEMICA 15 LICENCIAS	54,837.84
1251 111A0112 0001	01 TARIFICADOR EMPRESARIAL	4,925.07
1251 111A0114 0002	01 EMOTIV SDK DEVELOPER EDITION PARA EPOC	10,812.36
1254	Licencias	277,686.60
1254 11593216 0002	1 SOLUCION WEBEX TRAINIG CENTER LICENCIA NOMBRADA CAPACIDAD DE 30 PARTICIPANTES, HERRAMIENTAS DE CHAT SONDEOS, ASITENCIAS, Y ANOTACION: DOCUMENTOS, APLICACIONES Y ESCRITORIOS COMPARTIDOS EN TIEMPO REAL. SUSCRIPCION POR DOS AÑOS.	277,686.60