

SISTEMA CONTABLE 2019
ESTADO DE SITUACIÓN FINANCIERA
AL 31 DE DICIEMBRE DEL 2019

Página 1 de 1

Fecha: 12/02/2020

ACTIVO	2019	2018	PASIVO	2019	2018
ACTIVO			PASIVO		
Activo Circulante			Pasivo Circulante		
Efectivo y Equivalentes	27,934,223.24	35,144,006.91	Cuentas por Pagar a Corto Plazo	24,388,990.71	7,794,342.84
Derechos a Recibir Efectivo o Equivalentes	7,386,588.12	13,280,796.60	Documentos por Pagar a Corto Plazo		
Derechos a Recibir Bienes o Servicios			Porción a Corto Plazo de la Deuda Pública a Largo Plazo		
Inventarios			Títulos y Valores a Corto Plazo		
Almacenes			Pasivos Diferidos a Corto Plazo		
Estimación por Pérdida o Deterioro de Activos Circulantes			Fondos y Bienes de Terceros en Garantía y/o Administración a Corto Plazo		
Otros Activos Circulantes			Provisiones a Corto Plazo		
			Otros Pasivos a Corto Plazo	1,511,582.82	17,985,762.91
Total de Activos Circulantes	35,320,811.36	48,424,803.51	Total de Pasivos Circulantes	25,900,573.53	25,780,105.75
Activo No Circulante			Pasivo No Circulante		
Inversiones Financieras a Largo Plazo			Cuentas por Pagar a Largo Plazo		
Derechos a Recibir Efectivo o Equivalentes a Largo Plazo			Documentos por Pagar a Largo Plazo		
Bienes Inmuebles, Infraestructura y Construcciones en Proceso			Deuda Pública a Largo Plazo		
Bienes Muebles	30,623,102.02	27,059,470.14	Pasivos Diferidos a Largo Plazo	17,750,835.92	
Activos Intangibles	1,302,366.28	756,404.51	Fondos y Bienes de Terceros en Garantía y/o Administración a Largo Plazo		
Depreciación, Deterioro y Amortización Acumulada de Bienes	(12,693,064.26)		Provisiones a Largo Plazo		
Activos Diferidos			Total de Pasivos No Circulantes	17,750,835.92	
Estimación por Pérdida o Deterioro de Activos no Circulantes			Total de Pasivo	43,651,409.45	25,780,105.75
Otros Activos no Circulantes			HACIENDA PÚBLICA / PATRIMONIO		
			Hacienda Pública/Patrimonio Contribuido		
			Aportaciones		
			Donaciones de Capital		
			Actualización de la Hacienda Pública/Patrimonio		
			Hacienda Pública/Patrimonio Generado	10,901,805.95	50,460,572.41
			Resultados del Ejercicio (Ahorro/Desahorro)	(7,364,520.00)	36,706,886.01
			Resultados de Ejercicios Anteriores	18,266,325.95	13,753,686.40
			Revalúos		
			Reservas		
			Rectificaciones de Resultados de Ejercicios Anteriores		
			Exceso o Insuficiencia en la Actualización de la Hacienda Pública/Patrimonio		
			Resultado por Posición Monetaria		
			Resultado por Tenencia de Activos no Monetarios		
Total de Activos No Circulantes	19,232,404.04	27,815,874.65	Total Hacienda Pública/Patrimonio	10,901,805.95	50,460,572.41
Total del Activo	54,553,215.40	76,240,678.16	Total del Pasivo y Hacienda Pública/Patrimonio	54,553,215.40	76,240,678.16

SISTEMA CONTABLE 2019
ESTADO DE ACTIVIDADES
DEL 1o. DE ENERO AL 31 DE DICIEMBRE DE 2019

 Fecha: 12/02/2020
 Página 1 de 1

	2019	2018
INGRESOS Y OTROS BENEFICIOS		
<i>Ingresos de la Gestión</i>		
Impuestos		
Cuotas y Aportaciones de Seguridad Social		
Contribuciones de Mejoras		
Derechos		
Productos		
Aprovechamientos		
Ingresos por Venta de Bienes y Prestación de Servicios		
<i>Participaciones, Aportaciones, Convenios, Incentivos Derivados de la Colaboración Fiscal, Fondo Distintos de Aportaciones, Transferencias, Asignaciones, Subsidios y Subvenciones, y Pensiones y Jubilaciones</i>	4,712,710,997.70	4,269,330,855.81
Participaciones, Aportaciones, Convenios, Incentivos Derivados de la Colaboración Fiscal y Fondos Distintos de Aportaciones		
Transferencias, Asignaciones, Subsidios y Subvenciones, y Pensiones y Jubilaciones	4,712,710,997.70	4,269,330,855.81
<i>Otros Ingresos y Beneficios</i>		
Ingresos Financieros		
Incremento por Variación de Inventarios		
Disminución del Exceso de Estimaciones por Pérdida o Deterioro U		
Obsolescencia		
Disminución del Exceso de Provisiones		
Otros Ingresos y Beneficios Varios	41,011.40	4,104,718.43
Total de Ingresos y Otros Beneficios	4,712,752,009.10	4,273,435,574.24
GASTOS Y OTRAS PÉRDIDAS		
<i>Gastos de Funcionamiento</i>		
Servicios Personales	169,748,576.44	199,405,472.71
Materiales y Suministros	7,521,296.82	11,546,077.96
Servicios Generales	131,261,934.18	107,139,354.79
<i>Transferencias, Asignaciones, Subsidios y Otras Ayudas</i>		
Transferencias Internas y Asignaciones al Sector Público		
Transferencias al Resto del Sector Público		
Subsidios y Subvenciones	4,398,469,414.28	3,916,581,598.43
Ayudas Sociales		
Pensiones y Jubilaciones		
Transferencias a Fideicomisos, Mandatos y Contratos Análogos		
Transferencias a la Seguridad Social		
Donativo		
Transferencias al Exterior		
<i>Participaciones y Aportaciones</i>		
Participaciones		
Aportaciones		
Convenios		
<i>Intereses, Comisiones y Otros Gastos de la Deuda Pública</i>		
Intereses de la Deuda Pública		
Comisiones de la Deuda Pública		
Gastos de la Deuda Pública		
Costo por Coberturas		
Apoyos Financieros		
<i>Otros Gastos y Pérdidas Extraordinarias</i>		
Estimaciones, Depreciaciones, Deterioros, Obsolescencias, y Amortizaciones	12,693,064.26	
Provisiones		
Disminución de Inventarios		
Aumento por Insuficiencia de Estimaciones por Pérdida o Deterioro y Obsolescencia		
Aumento por Insuficiencia de Provisiones		
Otros Gastos	422,243.12	2,056,184.34
<i>Inversión Pública</i>		
Inversión Pública no Capitalizable		
Total de Gastos y Otras Pérdidas	4,720,116,529.10	4,236,728,688.23
Resultados del Ejercicio (Ahorro/Desahorro)	(7,364,520.00)	36,706,886.01

SISTEMA CONTABLE 2019
ESTADO DE VARIACIÓN EN LA HACIENDA PÚBLICA
DEL 01 DE ENERO AL 31 DE DICIEMBRE DE 2019

Página 1 de 1

Fecha:

12/02/2020

Concepto	Hacienda Pública / Patrimonio Contribuido	Hacienda Pública / Patrimonio Generado de Ejercicios Anteriores	Hacienda Pública / Patrimonio Generado del Ejercicio	Exceso o Insuficiencia en la Actualización de la Hacienda Pública/Patrimonio	Total
Hacienda Pública / Patrimonio Contribuido Neto de 2018					
Aportaciones					
Donaciones de Capital					
Actualización de la Hacienda Pública/Patrimonio					
Hacienda Pública / Patrimonio Generado Neto de 2018		13,753,686.40	36,706,886.01		50,460,572.41
Resultados del Ejercicio (Ahorro/Desahorro)			36,706,886.01		36,706,886.01
Resultados del Ejercicios Anteriores		13,753,686.40			13,753,686.40
Revalúos					
Reservas					
Rectificaciones de Resultados de Ejercicios Anteriores					
Exceso o Insuficiencia en la Actualización de la Hacienda Pública / Patrimonio Neto de 2018					
Resultado por Posición Monetaria					
Resultado por Tenencia de Activos no Monetarios					
Hacienda Pública / Patrimonio Neto Final de 2018		13,753,686.40	36,706,886.01		50,460,572.41
Cambios en la Hacienda Pública / Patrimonio Contribuido Neto de 2019					
Aportaciones					
Donaciones de Capital					
Actualización de la Hacienda Pública/Patrimonio					
Variaciones de la Hacienda Pública / Patrimonio Generado Neto de 2019		4,512,639.55	(44,071,406.01)		(39,558,766.46)
Resultados del Ejercicio (Ahorro/Desahorro)			(7,364,520.00)		(7,364,520.00)
Resultados de Ejercicios Anteriores		4,512,639.55	(36,706,886.01)		(32,194,246.46)
Revalúos					
Reservas					
Rectificaciones de Resultados de Ejercicios Anteriores					
Cambios en el Exceso o Insuficiencia en la Actualización de la Hacienda Pública / Patrimonio Neto de 2019					
Resultado por Posición Monetaria					
Resultado por Tenencia de Activos no Monetarios					
Hacienda Pública / Patrimonio Neto Final de 2019		18,266,325.95	(7,364,520.00)		10,901,805.95

SISTEMA CONTABLE 2019
ESTADO DE CAMBIOS EN LA SITUACIÓN FINANCIERA
DEL 1o. DE ENERO AL 31 DE DICIEMBRE DE 2019

	Origen	Aplicación
ACTIVO		
Activo Circulante		
Efectivo y Equivalentes	7,209,783.67	
Derechos a Recibir Efectivo o Equivalentes	5,894,208.48	
Derechos a Recibir Bienes o Servicios		
Inventarios		
Almacenes		
Estimación por Pérdida o Deterioro de Activos Circulantes		
Otros Activos Circulantes		
Activo No Circulante		
Inversiones Financieras a Largo Plazo		
Derechos a Recibir Efectivo o Equivalentes a Largo Plazo		
Bienes Inmuebles, Infraestructura y Construcciones en Proceso		
Bienes Muebles		3,563,631.88
Activos Intangibles		545,961.77
Depreciación, Deterioro y Amortización Acumulada de Bienes	12,693,064.26	
Activos Diferidos		
Estimación por Pérdida o Deterioro de Activos no Circulantes		
Otros Activos no Circulantes		
PASIVO		
Pasivo Circulante		
Cuentas por Pagar a Corto Plazo	16,594,647.87	
Documentos por Pagar a Corto Plazo		
Porción a Corto Plazo de la Deuda Pública a Largo Plazo		
Títulos y Valores a Corto Plazo		
Pasivos Diferidos a Corto Plazo		
Fondos y Bienes de Terceros en Garantía y/o Administración a Corto Plazo		
Provisiones a Corto Plazo		
Otros Pasivos a Corto Plazo		16,474,180.09
Pasivo No Circulante		
Cuentas a Pagar a Largo Plazo		
Documentos por Pagar a Largo Plazo		
Deuda Pública a Largo Plazo		
Pasivos Diferidos a Largo Plazo	17,750,835.92	
Fondos y Bienes de Terceros en Garantía y/o Administración a Largo Plazo		
Provisiones a Largo Plazo		
HACIENDA PÚBLICA/PATRIMONIO		
Hacienda Pública/Patrimonio Contribuido		
Aportaciones		
Donaciones de Capital		
Actualización de la Hacienda Pública/Patrimonio		
Hacienda Pública/Patrimonio Generado		
Resultados del Ejercicio (Ahorro/Desahorro)		44,071,406.01
Resultados de Ejercicios Anteriores	4,512,639.55	
Revalúos		
Reservas		
Rectificaciones de Resultados de Ejercicios Anteriores		
Exceso o Insuficiencia en la Actualización de la Hacienda Pública/Patrimonio		
Resultado por Posición Monetaria		
Resultado por Tenencia de Activos no Monetarios		

SISTEMA CONTABLE 2019
ESTADO DE FLUJOS DE EFECTIVO
DEL 01 DE ENERO AL 31 DE DICIEMBRE DE 2019

Página 1 de 1

Fecha: 12/02/2020

CONCEPTO	2019	2018
Flujos de Efectivo de las Actividades de Operación		
Origen	4,712,752,009.10	4,273,435,574.24
Impuestos		
Cuotas y Aportaciones de Seguridad Social		
Contribuciones de Mejoras		
Derechos		
Productos		
Aprovechamientos		
Ingresos por Venta de Bienes y Prestación de Servicios		
Participaciones, Aportaciones, Convenios, Incentivos Derivados de la Colaboración Fiscal y Fondos Distintos de Aportaciones		
Transferencias, Asignaciones, Subsidios y Subvenciones, y Pensiones y Jubilaciones	4,712,710,997.70	4,269,330,855.81
Otros Orígenes de Operación	41,011.40	4,104,718.43
Aplicación	4,720,116,529.10	4,236,728,688.23
Servicios Personales	169,748,576.44	199,405,472.71
Materiales y Suministros	7,521,296.82	11,546,077.96
Servicios Generales	131,261,934.18	107,139,354.79
Transferencias Internas y Asignaciones al Sector Público		
Transferencias al Resto del Sector Público		
Subsidios y Subvenciones	4,398,469,414.28	3,916,581,598.43
Ayudas Sociales		
Pensiones y Jubilaciones		
Transferencias a Fideicomisos, Mandatos y Contratos Análogos		
Transferencias a la Seguridad Social		
Donativos		
Transferencias al Exterior		
Participaciones		
Aportaciones		
Convenios		
Otras Aplicaciones de Operación	13,115,307.38	2,056,184.34
Flujos Netos de Efectivo de las Actividades de Operación	(7,364,520.00)	36,706,886.01
Flujos de Efectivo de las Actividades de Inversión		
Origen	23,110,549.49	
Bienes Inmuebles, Infraestructura y Construcciones en Proceso		
Bienes Muebles	10,637.20	
Otros Orígenes de Inversión	23,099,912.29	
Aplicación	40,827,116.86	52,487,160.13
Bienes Inmuebles, Infraestructura y Construcciones en Proceso		
Bienes Muebles	3,574,269.08	7,828,497.10
Otras Aplicaciones de Inversión	37,252,847.78	44,658,663.03
Flujos Netos de Efectivo de las Actividades de Inversión	(17,716,567.37)	(52,487,160.13)
Flujos de Efectivo de las Actividades de Financiamiento		
Origen	40,031,174.91	12,043,773.10
Endeudamiento Neto		
Interno		
Externo		
Otros Orígenes de Financiamiento	40,031,174.91	12,043,773.10
Aplicación	22,159,871.21	229,237,703.76
Servicios de la Deuda		
Interno		
Externo		
Otras Aplicaciones de Financiamiento	22,159,871.21	229,237,703.76
Flujos Netos de Efectivo por Actividades de Financiamiento	17,871,303.70	(217,193,930.66)
Incremento/Disminución Neta en el Efectivo y Equivalentes al Efectivo	(7,209,783.67)	(232,974,204.78)
Efectivo y Equivalentes al Efectivo al Inicio del Ejercicio	35,144,006.91	268,118,211.69
Efectivo y Equivalentes al Efectivo al Final del Ejercicio	27,934,223.24	35,144,006.91

SISTEMA CONTABLE 2019
ESTADO ANALITICO DEL ACTIVO
DEL 01 DE ENERO AL 31 DE DICIEMBRE DEL 2019

Fecha:

Página 1 de 1

12/02/2020

CONCEPTO	Saldo Inicial (SI)	Cargos del Período	Abonos del Período	Saldo Final (SF)	Variación del Período (SF - SI)
ACTIVO	76,240,678.16	23,583,934,957.81	23,605,622,420.57	54,553,215.40	(21,687,462.76)
ACTIVO CIRCULANTE	48,424,803.51	23,481,432,779.54	23,494,536,771.69	35,320,811.36	(13,103,992.15)
Efectivo y Equivalentes	35,144,006.91	22,912,238,424.20	22,919,448,207.87	27,934,223.24	(7,209,783.67)
Derechos a Recibir Efectivo o Equivalentes	13,280,796.60	569,194,355.34	575,088,563.82	7,386,588.12	(5,894,208.48)
Derechos a Recibir Bienes o Servicios					
Inventarios					
Almacenes					
Estimación por Pérdida o Deterioro de Activos Circulantes					
Otros Activos Circulantes					
ACTIVO NO CIRCULANTE	27,815,874.65	102,502,178.27	111,085,648.88	19,232,404.04	(8,583,470.61)
Inversiones Financieras a Largo Plazo					
Derechos a Recibir Efectivo o Equivalentes a Largo Plazo					
Bienes Inmuebles, Infraestructura y Construcciones en Proceso					
Bienes Muebles	27,059,470.14	6,490,655.15	2,927,023.27	30,623,102.02	3,563,631.88
Activos Intangibles	756,404.51	545,961.77		1,302,366.28	545,961.77
Depreciación, Deterioro y Amortización Acumulada de Bienes		185,540.00	12,878,604.26	(12,693,064.26)	(12,693,064.26)
Activos Diferidos		95,280,021.35	95,280,021.35		
Estimación por Pérdida o Deterioro de Activos no Circulantes					
Otros Activos no Circulantes					

SISTEMA CONTABLE 2019
ESTADO ANALÍTICO DE LA DEUDA Y OTROS PASIVOS
DEL 1o. DE ENERO AL 31 DE DICIEMBRE DE 2019

Página 1 de 1

Fecha:

12/02/2020

DENOMINACIÓN DE LAS DEUDAS	MONEDA DE CONTRATACIÓN	INSTITUCIÓN O PAIS ACREEDOR	SALDO INICIAL DEL PERÍODO	SALDO FINAL DEL PERÍODO
DEUDA PÚBLICA				
Corto Plazo				
Deuda Interna				
Instituciones de Crédito				
BANCOMER, S.A.	Moneda Nacional	México		
BANOBRAS, S.N.C.	Moneda Nacional	México		
BANORTE, S.A.	Moneda Nacional	México		
INTERACCIONES, S.A.	Moneda Nacional	México		
SANTANDER, S.A.	Moneda Nacional	México		
SCOTIABANK INVERLAT, S.A.	Moneda Nacional	México		
Títulos y Valores				
Arrendamientos Financieros				
Deuda Externa				
Organismos Financieros Internacionales				
Deuda Bilateral				
Títulos y Valores				
Arrendamientos Financieros				
Subtotal Corto Plazo				
Largo Plazo				
Deuda Interna				
Instituciones de Crédito				
BANCOMER, S.A.	Moneda Nacional	México		
BANOBRAS, S.N.C.	Moneda Nacional	México		
BANORTE, S.A.	Moneda Nacional	México		
SANTANDER, S.A.	Moneda Nacional	México		
Títulos y Valores				
Arrendamientos Financieros				
Deuda Externa				
Organismos Financieros Internacionales				
Deuda Bilateral				
Títulos y Valores				
Arrendamientos Financieros				
Subtotal Largo Plazo				
Otros Pasivos	Moneda Nacional	México	25,780,105.75	43,651,409.45
Total Deuda y Otros Pasivos			25,780,105.75	43,651,409.45

SISTEMA CONTABLE 2019
INFORME SOBRE PASIVOS CONTINGENTES
DEL 1o. DE ENERO AL 31 DE DICIEMBRE DE 2019

De conformidad a las Principales Reglas de Registro y Valoración del Patrimonio (Elementos Generales), emitidas por el Consejo Nacional de Armonización Contable, publicadas en el capítulo reformado en el Diario Oficial de la Federación el 06 de octubre del 2014, los Pasivos Contingentes consideran:

- a) Obligaciones surgidas a raíz de sucesos pasados, cuya existencia ha de ser confirmada sólo por la concurrencia, de uno o más eventos inciertos en el futuro que no están enteramente bajo el control del organismo público.
- b) Una obligación presente a raíz de sucesos pasados, que no se ha reconocido contablemente porque no es viable que el ente público tenga que satisfacerla, o debido a que el importe de la obligación no puede ser cuantificado con la suficiente confiabilidad.

Al respecto, se informa que éste Organismo Público a esta fecha NO cuenta con Pasivos Contingentes significativos pendientes de pago, ya que estos se reconocen y se liquidan en el transcurso del ejercicio, en la vigencia del presupuesto.

NOTAS DE DESGLOSE
NOTAS AL ESTADO DE SITUACIÓN FINANCIERA

El Estado de Situación Financiera muestra la posición financiera del Régimen Estatal de Protección Social en Salud, valuados y elaborados de acuerdo con los Postulados Básicos de Contabilidad Gubernamental, Normas y Metodología para la Emisión de Información Financiera y Estructura de los Estados Financieros del Ente Público y Característica de sus Notas, emitidos por el Consejo Nacional de Armonización Contable (CONAC), el cual refleja los bienes y derechos que se clasifican en rubros de acuerdo a su disponibilidad de liquidez al igual que sus obligaciones o compromisos, agrupándolas con relación a su exigibilidad.

ACTIVO

El activo se compone de los fondos, valores, derechos y bienes cuantificados en términos monetarios, los cuales dispone el Régimen Estatal de Protección Social en Salud, para la operatividad y la prestación de servicios públicos, éste se integra como sigue:

Circulante
Efectivo y Equivalentes

El rubro de efectivo y equivalentes al 31 de diciembre de 2019, asciende a \$ 27,934,223.24, el cual representa el 79.1 por ciento del total de activo circulante, se integra por la disponibilidad financiera para cubrir los compromisos de pagos a los diferentes proveedores, así como, pagos de impuestos y otras contribuciones; así también, para cubrir gastos menores y emergentes, mismos que se encuentran pendientes de ser reintegrados. También, se encuentran los depósitos otorgados a terceros por el servicio de arrendamiento de instalaciones o equipos utilizados, asimismo, por la emisión de cheques de caja para prevenir embargos a las cuentas bancarias, y para programas sociales.

CONCEPTO	2019	2018
Bancos/Dependencias y Otros	25,782,359.97	32,661,983.31
Fondos con Afectación Específica	2,151,863.27	2,482,023.60
Suma	\$ 27,934,223.24	\$ 35,144,006.91

CONCEPTO	2019	2018
Servicios Personales Descentralizado	\$ 118,684.69	\$ 1,180,113.98
2.0% Impuesto sobre Nóminas	883,996.89	152,727.93
Proveedores y Contratistas	721,090.94	721,090.94
Subsidios y Subvenciones	428,090.75	428,090.75
Suma	\$ 2,151,863.27	\$ 2,482,023.60

Derechos a Recibir Efectivo o Equivalentes

Este rubro del activo asciende a \$ 7,386,588.12, el cual representa el 20.9 por ciento del total del activo circulante, corresponde al periodo que se informa, y de ejercicios anteriores; se integra por los préstamos a funcionarios públicos, pendientes de recuperar, así como, por los gastos a comprobar. También, se integra por las cuotas INFONAVIT que representan cuentas incobrables, los cuales se encuentran pendientes de regularizar al 31 de diciembre de 2019. Derivado de lo anterior, se están realizando las gestiones necesarias ante la Secretaría de Hacienda para su comprobación y/o regularización.

CONCEPTO	VENCIMIENTO (DÍAS)	2019	2018
Cuentas por Cobrar a Corto Plazo	≤ 365	\$ 7,386,588.12	\$ 13,280,796.60
	Suma	\$ 7,386,588.12	\$ 13,280,796.60

CONCEPTO	VENCIMIENTO (DÍAS)	2019	2018
Cuentas por Cobrar a Corto Plazo			
Venta de Bienes	≤ 365	\$ 7,386,588.12	\$ 13,280,796.60
	Suma	\$ 7,386,588.12	\$ 13,280,796.60

No Circulante

Bienes Muebles

Este rubro representa los bienes muebles que son propiedad de Régimen Estatal de Protección Social en Salud, como son: Mobiliario y Equipo de Administración, Mobiliario y Equipo Educacional y Recreativo, Vehículos y Equipo de Transporte, Maquinaria, Otros Equipos y Herramientas, que aún se encuentran en buenas condiciones y que son básicos para la operatividad del mismo; los cuales fueron adquiridos con recursos presupuestales, así como, algunos fueron obtenidos mediante transferencias de otros organismos, en el periodo que se informa, así como, en ejercicios anteriores.

Al 31 de diciembre de 2019, este rubro asciende a \$ 30,623,102.02, que representa el 97.92 por ciento del activo no circulante.

CONCEPTO	2019	2018
Mobiliario y Equipo de Administración	\$ 17,058,858.27	\$ 14,277,290.89
Mobiliario y Equipo Educacional y Recreativo	194,802.57	205,439.77
Vehículos y Equipo de Transporte	11,534,187.28	11,505,475.28
Maquinaria, Otros Equipos y Herramientas	1,835,253.90	1,071,264.20
Suma	\$ 30,623,102.02	\$ 27,059,470.14

Activos Intangibles

Este rubro representa los activos intangibles que son propiedad del Régimen Estatal de Protección Social en Salud, como son: software y licencias, que aún se encuentran en buenas condiciones y que son básicos para la operatividad de las áreas administrativas; los cuales fueron adquiridos con recursos presupuestales, en ejercicios anteriores.

Al 31 de diciembre de 2019, este rubro asciende a \$ 1,302,366.28, que representa el 2.08 por ciento del activo no circulante.

CONCEPTO	2019	2018
Software	\$ 90,210.88	\$ 34,220.00
Licencias	1,212,155.40	722,184.51
Suma	\$ 1,302,366.28	\$ 756,404.51

Depreciación, Deterioro y Amortización Acumulada de Bienes

Este rubro representa la depreciación y amortización aplicada a los bienes tangibles e intangibles que son propiedad del Régimen Estatal de Protección Social en Salud, para lo cual se utilizó la guía de vida útil estimada y porcentajes de depreciación, de acuerdo a los procedimientos y a las normas establecidas para el ejercicio 2019.

Al periodo que se informa, este rubro asciende a \$ 12,693,064.26 que representa una disminución del 39.8 por ciento del activo no circulante.

CONCEPTO	2019	2018
Depreciación Acumulada de Bienes Muebles	\$ (12,693,064.26)	\$ 0.00
Suma	\$ (12,693,064.26)	\$ 0.00

CONCEPTO	MONTO DEL BIEN	DEPRECIACIÓN DEL EJERCICIO	DEPRECIACIÓN ACUMULADA	TASA APLICADA
Mobiliario y Equipo de Administración	\$ 17,058,858.27	\$ (8,413,526.06)	\$ (8,413,526.06)	24.38 %
Mobiliario y Equipo Educativo y Recreativo	194,802.57	(205,439.73)	(205,439.73)	35.15 %
Vehículos y Equipo de Transporte	11,534,187.28	(3,946,360.20)	(3,946,360.20)	15.96%
Maquinaria, Otros Equipos y Herramientas	1,835,253.90	(127,738.27)	(127,738.27)	2.63 %
Suma	\$ 30,623,102.02	\$ (12,693,064.26)	\$ (12,693,064.26)	

PASIVO

Es el conjunto de cuentas que permite el registro de las obligaciones contraídas por el Régimen Estatal de Protección Social en Salud, para el desarrollo de sus funciones y la prestación de los servicios públicos. Al 31 de diciembre de 2019, los estados financieros reflejan principalmente pasivo circulante o corto plazo, es decir, aquellas obligaciones en que la exigibilidad de pago es menor a un año, así también, pasivo no circulante o a largo plazo que representa las obligaciones con vencimiento posterior a un año.

Circulante

Cuentas por Pagar a Corto Plazo

Al 31 de diciembre de 2019, este rubro asciende a \$ 24,388,990.71, el cual representa el 94.2 por ciento del total del pasivo circulante, se integra principalmente por las prestaciones salariales como son: sueldos, prima vacacional, prima dominical, y aguinaldo devengado no pagado del periodo que se informa, y de ejercicios anteriores, así como, por las aportaciones patronales al IMSS, INFONAVIT y 2 por ciento del Impuesto Sobre Nóminas. Así mismo, por los compromisos contraídos por la adquisición de bienes de consumo e inventariables, y por la contratación de servicios con proveedores, necesarios para el funcionamiento del organismo, las cuales se encuentran pendiente de pago.

Además, se integra por las retenciones y contribuciones a favor de terceros como son: ISSS, 2 por ciento del Impuesto sobre Nóminas, 10 por ciento del I.S.R. por Arrendamiento y Honorarios, así como el 2 por ciento del Impuesto sobre Nóminas a prestadores de servicios, y otras retenciones a terceros, los cuales se encuentran pendientes de enterar.

También, se encuentran registrados los rendimientos bancarios, y los anticipos de ministraciones, mismas que se encuentran pendientes de regularizar, para ello se está llevando a cabo las gestiones correspondientes ante la Secretaría de Hacienda para dicha regularización.

CONCEPTO	VENCIMIENTO (DÍAS)	2019	2018
Servicios Personales por Pagar a Corto Plazo	≤ 365	\$ 6,236,010.00	\$ 1,423,747.53
Proveedores por Pagar a Corto Plazo	≤ 365	18,152,980.71	684,904.19
Transferencias Otorgadas por Pagar a Corto Plazo	≤ 365	0.00	5,681,853.90
Otras Cuentas por Pagar a Corto Plazo	≤ 365	0.00	3,837.22
Suma		\$ 24,388,990.71	\$ 7,794,342.84

Otros Pasivos a Corto Plazo

Al 31 de diciembre de 2019, este rubro asciende a \$ 1,511,582.82, el cual representa el 5.8 por ciento del total del pasivo circulante, se integra principalmente por regularización de ministraciones y de los rendimientos financieros generados en el período, por el manejo de cuentas bancarias federales y estatales.

CONCEPTO	VENCIMIENTO (DÍAS)	2019	2018
Otras Pasivos Circulantes	≤ 365	\$ 1,511,582.82	\$ 17,985,762.91
	Suma	\$ 1,511,582.82	\$ 17,985,762.91

No Circulante

Pasivos Diferidos a Largo Plazo

Este rubro asciende a \$ 17,750,835.92 y representa el 100 por ciento del total del pasivo circulante no circulante y refleja el registro de los compromisos contraídos a largo plazo, por la adquisición de bienes de consumo e inventariables, por la contratación de servicios con proveedores, y por otras deudas comerciales, así como, estimaciones por las obligaciones contraídas con contratistas por obra pública en bienes de dominio público y en bienes propios, las cuales se encuentran pendientes de liquidar al 31 de diciembre de 2019.

CONCEPTO	NATURALEZA	2019	2018
Otros Pasivos Diferidos a Largo Plazo	≤ 365	\$ 17,750,835.92	\$ 0.00
		\$ 17,750,835.92	\$ 0.00

NOTAS AL ESTADO DE ACTIVIDADES

El Estado de Actividades refleja el resultado entre el saldo total de los ingresos captados y el saldo total de los gastos incurridos por el Régimen Estatal de Protección Social en Salud, cuya diferencia positiva o negativa determina el ahorro o desahorro del 1 de enero al 31 de diciembre de 2019, sin considerar la inversión física en Bienes Muebles e Inmuebles, Infraestructura y Construcciones en Proceso. De esta forma el resultado durante este periodo refleja un desahorro por \$ 7,364,520.00.

Ingresos y Otros Beneficios
Participaciones, Aportaciones, Convenios, Incentivos Derivados de la Colaboración Fiscal, Fondos Distintos de Aportaciones, Transferencias, Asignaciones, Subsidios y Subvenciones, y Pensiones y Jubilaciones

Al 31 de diciembre de 2019, este rubro está integrado por recursos presupuestales radicados a través de transferencias que la Secretaría de Hacienda realiza con base al presupuesto autorizado, para llevar a cabo las actividades del Régimen Estatal de Protección Social en Salud.

CONCEPTO	NATURALEZA	2019	2018
Participaciones, Aportaciones, Convenios, Incentivos Derivados de la Colaboración Fiscal, Fondos Distintos de Aportaciones, Transferencias, Asignaciones, Subsidios y Subvenciones, y Pensiones y Jubilaciones			
Transferencias, Asignaciones, Subsidios y Subvenciones, y Pensiones y Jubilaciones	Acreedora	\$ 4,712,710,997.70	\$ 4,269,330,855.81
	Suma	\$ 4,712,710,997.70	\$ 4,269,330,855.81

Otros Ingresos y Beneficios

El rubro de Otros Ingresos y Beneficios, corresponden a ingresos obtenidos, por concepto de rendimientos generados de las cuentas bancarias, así como, por diferencias a favor en el pago de impuestos y facturas, por apertura de cuentas bancarias, por depósitos en efectivo, asimismo, por los obtenidos con ingresos propios por inscripción, colegiaturas, cursos, entre otros.

CONCEPTO	NATURALEZA	2019	2018
Otros Ingresos y Beneficios			
Otros Ingresos y Beneficios Varios	Acreedora	41,011.40	4,104,718.43
	Suma	\$ 41,011.40	\$ 4,104,718.43
Total de Ingresos y Otros Beneficios		\$ 4,712,752,009.10	\$ 4,273,435,574.24

Gastos y Otras Pérdidas

Los gastos y otras pérdidas lo integran todas las erogaciones realizadas en la operatividad, principalmente en los capítulos 1000 Servicios Personales, 2000 Materiales y Suministros, 3000 Servicios Generales y 4000 Transferencias, Asignaciones, Subsidios y Otras Ayudas.

CONCEPTO	2019	2018
Gastos y Otras Pérdidas		
Gastos de Funcionamiento		
Servicios Personales	\$ 169,748,576.44	\$ 199,405,472.71
Materiales y Suministros	7,521,296.82	11,546,077.96
Servicios Generales	131,261,934.18	107,139,354.79
Transferencias, Asignaciones, Subsidios y Otras Ayudas		
Subsidios y Subvenciones	4,398,469,414.28	3,916,581,598.43
Otros Gastos y Pérdidas Extraordinarias		
Estimaciones, Depreciaciones, Deterioros, Obsolescencia y Amortizaciones	12,693,064.26	0.00
Otros Gastos	422,243.12	2,056,184.34
Total de Gastos y Otras Pérdidas	\$ 4,720,116,529.10	\$ 4,236,728,688.23

Del total de los Gastos y Otras Pérdidas, se explican aquellas que en lo individual representan el 10 por ciento o más, de la totalidad de las mismas, el cual se integra de la siguiente manera: el importe de \$ 4,720,116,529.10 correspondiente a los recursos transferidos al Instituto de Salud para el pago de salario y subsidios para gastos de operación, correspondiente al 31 de diciembre de 2019.

Así mismo, derivado del análisis comparativo de los Gastos y Otras pérdidas al periodo que se informa, se explican las cuentas que representan una variación significativa en relación al ejercicio anterior, integrado por: Subsidios y Subvenciones con un aumento por \$ 481,887,815.85 lo cual se debe a que en el ejercicio 2019 fue solicitado mas recurso para destinarse a la compra de medicamentos y material de curación, para el bienestar de los derechohabientes de la salud, así como para el pago de Suelos y salarios a los trabajadores del Sector Salud.

NOTAS AL ESTADO DE VARIACIÓN EN LA HACIENDA PÚBLICA

La Hacienda Pública representa el importe de los bienes y derechos que son propiedad del Régimen Estatal de Protección Social en Salud, dicho importe es modificado principalmente por el resultado negativo obtenido al 31 de diciembre de 2019, el cual asciende a \$ 7,364,520.00.

El Estado de Variación en la Hacienda Pública muestra las modificaciones o cambios realizados en la Hacienda Pública, dichas variaciones representan las adquisiciones de bienes muebles e inmuebles consideradas como inversión, así como, el resultado derivado del registro de operaciones de ejercicios anteriores por reintegros, depuración contable, devoluciones, regularización de saldos, donaciones; a la fecha que se informa, la Hacienda Pública refleja un saldo de \$ 10,901,805.95.

Así también, es modificado por el aumento o disminución al patrimonio, derivado del registro de movimientos realizados durante el periodo que se informa. A la fecha que se informa la modificación neta negativa al patrimonio es de \$ 39,558,766.46.

CONCEPTO	2019	2018
Patrimonio Generado		
Resultados del Ejercicio (Ahorro/Desahorro)	(7,364,520.00)	36,706,886.01
Resultados de Ejercicios Anteriores	18,266,325.95	13,753,686.40
Suma	\$ 10,901,805.95	\$ 50,460,572.41

Patrimonio Generado
Resultados del Ejercicio (Ahorro/Desahorro)

El resultado negativo obtenido al periodo que se informa asciende a \$ 7,364,520.00 y representa las adquisiciones de bienes muebles e inmuebles consideradas como inversión, así como, la disponibilidad financiera para cubrir gastos de operación y/o inversión.

CONCEPTO	PROCEDENCIA	2019	2018
Patrimonio Generado			
Resultados del Ejercicio (Ahorro/Desahorro)	Ingresos y Otros Beneficios menos Gastos y Otras Pérdidas	\$ (7,364,520.00)	\$ 36,706,886.01
Suma		\$ (7,364,520.00)	\$ 36,706,886.01

Resultados de Ejercicios Anteriores

Este rubro se integra principalmente por saldos de años anteriores, así como, por el traspaso del resultado del ejercicio anterior, efectuado al inicio del presente ejercicio; también se incluyen, aquellos movimientos realizados en el periodo que se informa por concepto de: transferencias de bienes muebles e inmuebles a otras dependencias u organismos públicos, bajas de activos por encontrarse defectuosos e inservibles y por actas circunstanciadas de hechos, así como, reintegros de años anteriores y depuración de saldos.

CONCEPTO	PROCEDENCIA	2019	2018
Patrimonio Generado			
Resultados de Ejercicios Anteriores	Traspaso de Saldos, Transferencias, Bajas de Bienes, Reintegros, y Depuración Contable.	\$ 18,266,325.95	\$ 13,753,686.40
	Suma	\$ 18,266,325.95	\$ 13,753,686.40

NOTAS AL ESTADO DE FLUJOS DE EFECTIVO

Efectivo y Equivalentes

El análisis de los saldos inicial y final que figuran en la última parte del Estado de Flujos de Efectivo en la cuenta de efectivo y equivalentes es como sigue:

CONCEPTO	2019	2018
Bancos/Dependencias y Otros	25,782,359.97	32,661,983.31
Fondos con Afectación Específica	2,151,863.27	2,482,023.60
Total de Efectivo y Equivalentes	\$ 27,934,223.24	\$ 35,144,006.91

Conciliación de los Flujos de Efectivo Netos de las Actividades de Operación y la cuenta de Ahorro/Desahorro antes de Rubros Extraordinarios.

CONCEPTO	2019	2018
Ahorro/Desahorro antes de Rubros Extraordinarios	\$ 5,750,787.38	\$ 38,763,070.35
<i>Movimientos de partidas (o rubros) que no afectan el efectivo</i>		
Estimaciones, Depreciaciones, Deterioros, Obsolescencia y Amortizaciones	12,693,064.26	0.00
Gastos Varios	422,243.12	2,056,184.34
Flujos de Efectivo Netos de las Actividades de Operación	\$ (7,364,520.00)	\$ 36,706,886.01

**CONCILIACIÓN ENTRE LOS INGRESOS PRESUPUESTARIOS Y CONTABLES
CORRESPONDIENTE DEL 1 DE ENERO AL 31 DE DICIEMBRE DE 2019
(Pesos)**

Total de Ingresos Presupuestarios	\$ 4,712,710,997.70
--	----------------------------

Más Ingresos Contables No Presupuestarios	\$ 41,011.40
Ingresos Financieros	
Incremento por Variación de Inventarios	
Disminución del Exceso de Estimaciones por Pérdida o Deterioro u	
Obsolescencia	
Disminución del Exceso de Provisiones	
Otros ingresos y Beneficios Varios	41,011.40
Otros Ingresos Contables no Presupuestarios	

Menos Ingresos Presupuestarios No Contables	\$ 0.00
Aprovechamientos Patrimoniales	
Ingresos Derivados de Financiamientos	
Otros ingresos Presupuestarios no Contables	

Total de Ingresos Contables	\$ 4,712,752,009.10
------------------------------------	----------------------------

CONCILIACIÓN ENTRE LOS EGRESOS PRESUPUESTARIOS Y LOS GASTOS CONTABLES
CORRESPONDIENTE DEL 1 DE ENERO AL 31 DE DICIEMBRE DE 2019
 (Pesos)

Total de Egresos Presupuestarios	\$ 4,711,953,252.10
---	----------------------------

Menos Egresos Presupuestarios No Contables	\$ 4,529,787.78
Materias Primas y Materiales de Producción y Comercialización	
Materiales y Suministros	
Mobiliario y Equipo de Administración	3,219,836.31
Mobiliario y Equipo Educativo y Recreativo	
Equipo e Instrumental Médico y de Laboratorio	
Vehículos y Equipo de Transporte	
Equipo de Defensa y Seguridad	
Maquinaria, Otros Equipos y Herramientas	763,989.70
Activos Biológicos	
Bienes Inmuebles	
Activos Intangibles	545,961.77
Obra Pública en Bienes de Dominio Público	
Obra Pública en Bienes Propios	
Acciones y Participaciones de Capital	
Compra de Títulos y Valores	
Concesión de Préstamos	
Inversiones en Fideicomisos, Mandatos y Otros Análogos	
Provisiones para Contingencias y Otras Erogaciones Especiales	
Amortización de la Deuda Pública	
Adeudos de Ejercicios Fiscales Anteriores (ADEFAS)	
Otros Egresos Presupuestarios No Contables	

Más Gastos Contables No Presupuestarios	\$ 12,693,064.78
Estimaciones, Depreciaciones, Deterioros, Obsolescencia y Amortizaciones	12,693,064.26
Provisiones	
Disminución de Inventarios	
Aumento por Insuficiencia de Estimaciones por Pérdida o Deterioro u Obsolescencia	
Aumento por Insuficiencia de Provisiones	
Otros Gastos	0.52

Otros Gastos Contables No Presupuestarios	
Total de Gastos Contables	\$ 4,720,116,529.10

NOTAS DE MEMORIA (CUENTAS DE ORDEN)

Las cuentas de orden se utilizan para registrar los movimientos de valores que no afecten o modifiquen el balance del Régimen Estatal de Protección Social en Salud, sin embargo, su incorporación en libros es necesaria con fines de recordatorio contable, de control y en general sobre los aspectos administrativos, o bien, para consignar sus derechos o responsabilidades contingentes que puedan, o no, presentarse en el futuro.

Al 31 de diciembre de 2019, las cuentas que se manejan para efectos de estas Notas son las siguientes:

- **Contables:** No Aplica.
- **Presupuestarias:**
 - **Cuentas de Ingresos:** Las cuentas presupuestarias de ingresos que se utilizan son: Ley de Ingresos Estimada, Ley de Ingresos por Ejecutar, Modificaciones a la Ley de Ingresos Estimada, Ley de Ingresos Devengada, Ley de Ingresos Recaudada las cuales No Aplican.
 - **Cuentas de Egresos:** Las cuentas presupuestarias de egresos que se utilizan son: Presupuesto de Egresos Aprobado, Modificaciones al Presupuesto de Egresos Aprobado, Presupuesto de Egresos por Ejercer, Presupuesto de Egresos Comprometido, Presupuesto de Egresos Devengado, Presupuesto de Egresos Ejercido y Presupuesto de Egresos Pagado, a continuación se presenta el total del presupuesto de Régimen Estatal de Protección Social en Salud.

CONCEPTO	2019
Cuentas de Orden Presupuestarias	
Cuentas de Ingresos	
Ley de Ingresos Estimada	0.00
Ley de Ingresos por Ejecutar	0.00
Modificaciones a la Ley de Ingresos Estimada	0.00
Ley de Ingresos Devengada	0.00
Ley de Ingresos Recaudada	0.00
Cuentas de Egresos	
Presupuesto de Egresos Aprobado	
Modificaciones al Presupuesto de Egresos Aprobado	4,169,367,833.00
Presupuesto de Egresos por Ejercer	543,343,164.70
Presupuesto de Egresos Comprometido	757,745.60
Presupuesto de Egresos Devengado	00.00
Presupuesto de Egresos Ejercido	24,995,589.04
Presupuesto de Egresos Pagado	00.00
	4,686,957,663.06

NOTAS DE GESTIÓN ADMINISTRATIVA

1.- Introducción

Se crea el Régimen Estatal de Protección Social en Salud, como un organismo público Descentralizado de la Administración Pública Estatal, Sectorizado de la Secretaría de Salud, con personalidad jurídica y patrimonios propios, autonomía administrativa, presupuestal, técnica, de gestión, de operación y de ejecución.

MISIÓN

Proteger el patrimonio de la población que carece de seguridad social contra gastos de salud, mediante su incorporación voluntaria y equitativa al sistema de protección social en salud. Se busca que la población tenga acceso a servicios médicos-quirúrgicos, farmacéuticos y hospitalarios.

VISIÓN

En el 2018, el Sistema de Protección Social en Salud será el mecanismo por el cual las familias estén protegidas contra gastos en salud.

Este sistema será financieramente sustentable y facilitar el acceso a servicios de salud con recursos humanos capacitados y recursos físicos suficientes para garantizar una atención oportuna y de calidad.

2.- Panorama Económico y Financiero

La ejecución y operación del Sistema de Protección Social en Salud, en el territorio del Estado de Chiapas, se debe tomar como marco de referencia lo dispuesto en La Ley General de Salud, su Reglamento en

materia de Protección Social en Salud, así como las disposiciones de carácter general o lineamientos que emitan la Secretaría de Salud o la Comisión Nacional de Protección Social en salud.

3.- Autorización e Historia

a) *Fecha de Creación*

Es un Organismo Público Descentralizado de la Administración Pública del Estado Libre y Soberano de Chiapas, con personalidad jurídica y patrimonio propio creado mediante Decreto número 225, publicado en el Periódico Oficial número 177 2ª Sección, de fecha 29 de abril de 2015, bajo la denominación de Régimen Estatal de Protección Social en Salud.

b) *Principales Cambios en su Estructura*

A través del Dictamen Técnico de fecha 28 de abril de 2016, se autorizó el cambio de denominación de la Subdirección del Programa Prospera a Subdirección de Supervisión y Verificación.

4.- Organización y Objeto Social

a) *Objeto Social*

Garantizar las acciones de protección social en salud, mediante financiamiento y la coordinación eficiente, oportuna y sistemática de la provisión de los servicios en salud.

b) *Principal Actividad*

Potenciar la cobertura de los servicios de salud en la Entidad, contar con la infraestructura y equipamiento suficiente, así como mejorar la calidad de los servicios hospitalarios en beneficio de los chiapanecos.

c) *Ejercicio Fiscal*

2019

d) *Régimen Jurídico*

El Régimen Estatal de Protección Social en Salud está registrado ante el Servicio de Administración Tributaria como persona moral con fines no lucrativos, cuya actividad económica es la administración pública estatal en general, y sus obligaciones son las siguientes:

- Presentar la declaración y pago provisional mensual de retenciones de impuestos sobre la renta (ISR), y sueldos y salarios.
- Presentar la declaración anual donde se informe sobre las retenciones de los trabajadores que recibieron sueldos y salarios, y trabajadores asimilados a salarios.
- Presentar declaración informativa anual de subsidio al empleo.
- Presentar declaración informativa mensual de proveedores.

e) Consideraciones Fiscales del Ente

El Régimen Estatal de Protección Social en Salud se ubica dentro de las personas morales a que se refiere el artículo 79 y 86 de la LISR, pero tiene otras obligaciones como:

- *Presentar la declaración y pago provisional de retenciones de ISR por Sueldos y Salarios*
- *INFONAVIT*
- *IMSS*
- *2% Impuesto Sobre Nóminas*
- *10% de ISR por Arrendamientos de Inmuebles*
- *2% Impuesto Sobre Nóminas a prestadores de servicios*

f) Estructura Organizacional Básica

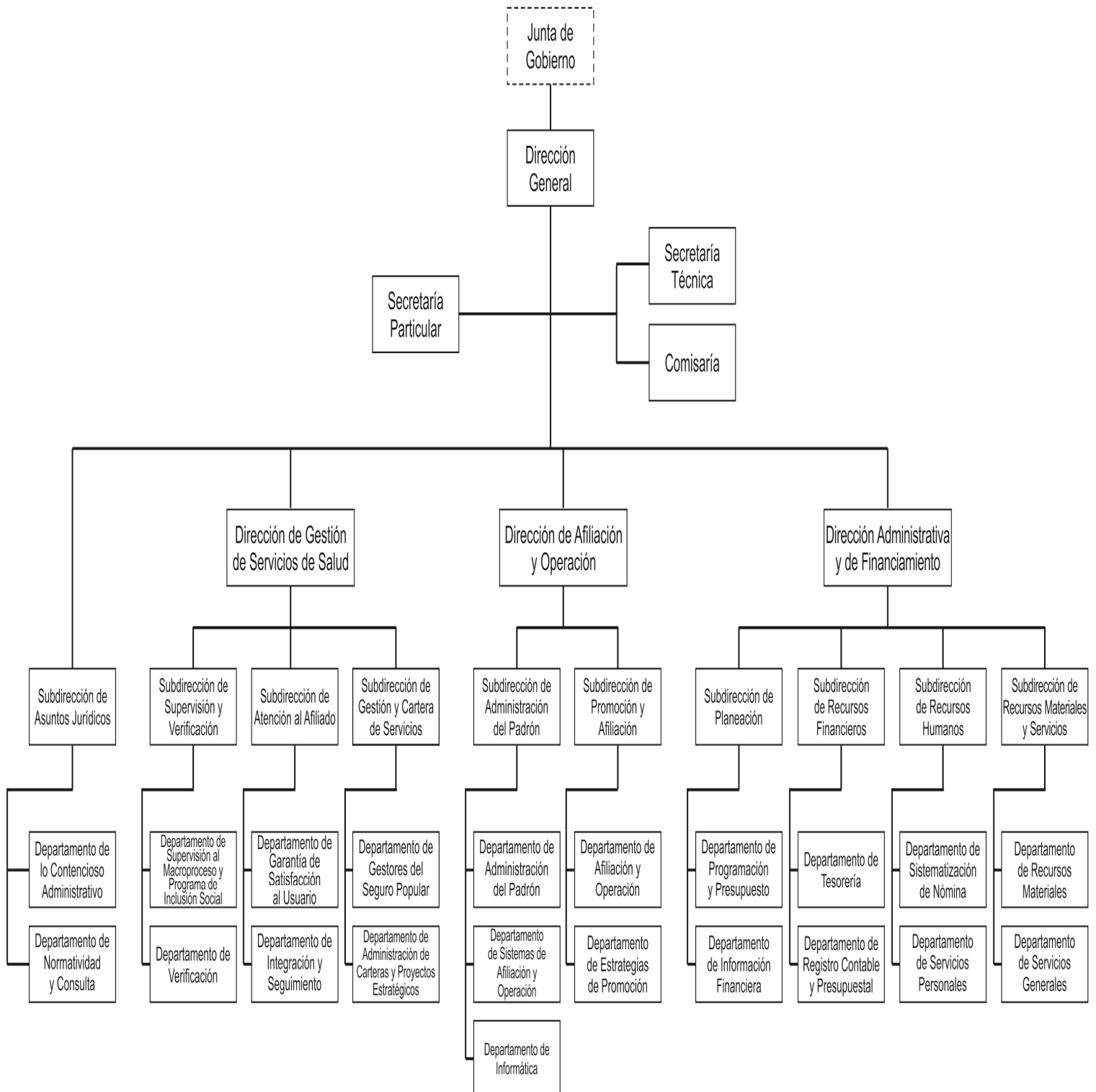

g) Fideicomisos, Mandatos y Análogos de los cuales es Fideicomitente o Fideicomisario

(No Aplica)

5.- Bases de Preparación de los Estados Financieros

Para llevar a cabo la preparación de los Estados Financieros del presente ejercicio se consideró lo siguiente:

a) Si se ha observado la normatividad emitida por el CONAC y las disposiciones legales aplicables.

Se ha observado en cierta medida la Normatividad emitida por el CONAC y la Ley General de Contabilidad Gubernamental (LGCG), para la emisión de los estados financieros.

b) La normatividad aplicada para el reconocimiento, valuación y revelación de los diferentes rubros de la información financiera, así como las bases de medición utilizadas para la elaboración de los estados financieros; por ejemplo: costo histórico, valor de realización, valor razonable, valor de recuperación o cualquier otro método empleado y los criterios de aplicación de los mismos.

Todas las cuentas que afectan económicamente al Régimen Estatal de Protección Social en Salud, están cuantificados en términos monetarios y se registran al costo histórico. El costo histórico de las operaciones corresponde al monto erogado para su adquisición conforme a la documentación contable original justificativa y comprobatoria.

c) Postulados básicos.

Las bases de preparación de los estados financieros del Régimen Estatal de Protección Social en Salud, aplican los postulados básicos siguientes:

- 1.- Sustancia Económica
- 2.- Entes Públicos
- 3.- Existencia Permanente
- 4.- Revelación Suficiente
- 5.- Importancia Relativa
- 6.- Registro e Integración Presupuestaria
- 7.- Consolidación de la Información Financiera
- 8.- Devengo Contable
- 9.- Valuación
- 10.- Dualidad Económica
- 11.- Consistencia

d) Normatividad supletoria. En caso de emplear varios grupos de normatividades (normatividades supletorias), deberá realizar la justificación razonable correspondiente, su alineación con los PBCG y a las características cualitativas asociadas descritas en el MCCG (documentos publicados en el Diario Oficial de la Federación, agosto 2009). (No Aplica)

e) Para las Entidades que por primera vez estén implementando la base devengado de acuerdo a la Ley de Contabilidad; deberán considerar políticas de reconocimientos, plan de implementación, presentar los últimos estados financieros con la Normatividad anteriormente utilizada. (No Aplica)

6.- Políticas de Contabilidad Significativas

(No Aplica)

7.- Posición en Moneda Extranjera y Protección por Riesgo Cambiario

(No Aplica)

8.- Reporte Analítico del Activo

El estado analítico del activo, muestra la variación entre el saldo final y el saldo inicial del periodo. Al 31 de diciembre de 2019, se reporta una variación negativa de \$ 21,687,462.76, el cual es menor en comparación al ejercicio 2018.

La variación que presenta el activo, se integra de la siguiente manera:

- La variación negativa en la cuenta de Efectivo y equivalentes por \$ 7,209,783.67, se debe a que los ingresos por ministraciones fueron menores respecto al ejercicio 2018.
- La variación negativa en la cuenta de Derechos a Recibir Efectivo o Equivalentes por \$ 5,894,208.48, se debe a la disminución de Cuentas por Cobrar del 2018.
- La variación positiva en la cuenta de Bienes Muebles por \$ 3,563,631.88, se debe a la adquisición de vehículos por este Régimen.
- La variación positiva en la cuenta de Activos Intangibles por \$ 545,961.77, se debe a la adquisición de software por este Régimen.
- La variación negativa en la cuenta de Depreciación, Deterioro y Amortización Acumulada de Bienes por \$ 12,693,064.26, se debe al registro de la depreciación de bienes realizada en el periodo.

CONCEPTO	SALDO INICIAL	CARGOS DEL PERIODO	ABONOS DEL PERIODO	SALDO FINAL	VARIACIÓN DEL PERIODO
----------	---------------	--------------------	--------------------	-------------	-----------------------

ACTIVO	76,240,678.16	23,583,934,957.81	23,605,622,420.57	54,553,215.40	(21,687,462.76)
Activo Circulante	48,424,803.51	23,481,432,779.54	23,494,536,771.69	35,320,811.36	(13,103,992.15)
Efectivo y Equivalentes	35,144,006.91	22,912,238,424.20	22,919,448,207.87	27,934,223.24	(7,209,783.67)
Derechos a Recibir Efectivo o Equivalentes	13,280,796.60	569,194,355.34	575,088,563.82	7,386,588.12	(5,894,208.48)
Activo No Circulante	27,815,874.65	102,502,178.27	111,085,648.88	19,232,404.04	(8,583,470.61)
Bienes Muebles	27,059,470.14	6,490,655.15	2,927,023.27	30,623,102.02	3,563,631.88
Activos Intangibles	756,404.51	545,961.77		1,302,366.28	545,961.77
Depreciación, Deterioro y Amortización Acumulada de Bienes		185,540.00	12,878,604.26	(12,693,064.26)	(12,693,064.26)
Activos Diferidos		95,280,021.35	95,280,021.35		

9.- Fideicomisos, Mandatos y Análogos

(No Aplica)

10.- Reporte de la Recaudación

(No Aplica)

11.- Información sobre la Deuda y el Reporte Analítico de la Deuda

(No Aplica)

12.- Calificaciones Otorgadas

(No Aplica)

13.- Proceso de Mejora

a) Principales Políticas de Control Interno

- Manual de Procedimientos: Nos indica los procedimientos que debemos seguir de forma ordenada en el desarrollo de las actividades; evitando duplicidad de esfuerzos.
- Ley General de Contabilidad Gubernamental (LGCG): Nos establece los criterios generales que rigen la contabilidad gubernamental y la emisión de información financiera, incluyendo la presupuestaria y programática en forma razonable y transparente.
- Normatividad Contable: Tiene por objeto efectuar el registro contable de los recursos públicos y la preparación de informes financieros de forma armonizada, que dan transparencia para la interpretación, evaluación, fiscalización y entrega de informes; regulando las operaciones contables.
- Normas Presupuestarias: Nos indica cómo se ejecuta el gasto público, administrándolo con eficiencia, eficacia, economía, transparencia y honradez, para rendir cuentas de los recursos públicos, así mismo contribuir a fortalecer la armonización presupuestaria y contable.

b) Medidas de Desempeño Financiero, Metas y Alcance

1.- Se continúa trabajando en el cambio trascendental que es el proceso de armonización contable para atender en tiempo y forma el nuevo esquema de la contabilidad gubernamental, y generando así los beneficios en materia de información financiera, transparencia y rendición de cuentas.

14.- Información por Segmentos

(No Aplica)

15.- Eventos Posteriores al Cierre

(No Aplica)

16.- Partes Relacionadas

“No existen partes relacionadas que pudieran ejercer influencia significativa sobre la toma de decisiones financieras y operativas”

17.- Responsabilidad sobre la Presentación Razonable de la Información Contable

“Bajo protesta de decir verdad declaramos que los Estados Financieros y sus Notas, son razonablemente correctos y son responsabilidad del emisor”

SISTEMA CONTABLE 2019
ESTADO ANALÍTICO DE INGRESOS/CON RECURSOS DEL EJERCICIO
DEL 1o. DE ENERO AL 31 DE DICIEMBRE DE 2019

Página 1 de 1

Fecha:

12/02/2020

RUBRO DE INGRESOS	INGRESO					DIFERENCIA
	ESTIMADO	AMPLIACIONES Y REDUCCIONES	MODIFICADO	DEVENGADO	RECAUDADO	(RECAUDADO - ESTIMADO)
Impuestos	0.00	0.00	0.00	0.00	0.00	0.00
Cuotas y Aportaciones de Seguridad Social	0.00	0.00	0.00	0.00	0.00	0.00
Contribuciones de Mejoras	0.00	0.00	0.00	0.00	0.00	0.00
Derechos	0.00	0.00	0.00	0.00	0.00	0.00
Productos	0.00	0.00	0.00	0.00	0.00	0.00
Aprovechamientos	0.00	0.00	0.00	0.00	0.00	0.00
Ingresos por Venta de Bienes, Prestación de Servicios y Otros Ingresos	0.00	0.00	0.00	0.00	0.00	0.00
Participaciones, Aportaciones, Convenios, Incentivos Derivados de la Colaboración Fiscal y Fondos Distintos de Aportaciones	3,469,367,833.00	520,244,580.47	3,989,612,413.47	3,989,612,413.47	3,989,612,413.47	520,244,580.47
Transferencias, Asignaciones, Subsidios y Subvenciones, y Pensiones y Jubilaciones	700,000,000.00	(2,711,386.74)	697,288,613.26	697,288,613.26	697,288,613.26	(2,711,386.74)
Ingresos Derivados de Financiamientos	0.00	0.00	0.00	0.00	0.00	0.00
Total	4,169,367,833.00	517,533,193.73	4,686,901,026.73	4,686,901,026.73	4,686,901,026.73	
					Ingresos Excedentes	517,533,193.73

RUBRO DE INGRESOS	INGRESO					DIFERENCIA
	ESTIMADO	AMPLIACIONES Y REDUCCIONES	MODIFICADO	DEVENGADO	RECAUDADO	(RECAUDADO - ESTIMADO)
Ingresos del Poder Ejecutivo Federal o Estatal y de los Municipios	0.00	0.00	0.00	0.00	0.00	0.00
Impuestos	0.00	0.00	0.00	0.00	0.00	0.00
Cuotas y Aportaciones de Seguridad Social	0.00	0.00	0.00	0.00	0.00	0.00
Contribuciones de Mejoras	0.00	0.00	0.00	0.00	0.00	0.00
Derechos	0.00	0.00	0.00	0.00	0.00	0.00
Productos	0.00	0.00	0.00	0.00	0.00	0.00
Aprovechamientos	0.00	0.00	0.00	0.00	0.00	0.00
Participaciones, Aportaciones, Convenios, Incentivos Derivados de la Colaboración Fiscal y Fondos Distintos de Aportaciones	0.00	0.00	0.00	0.00	0.00	0.00
Transferencias, Asignaciones, Subsidios y Subvenciones, y Pensiones y Jubilaciones	0.00	0.00	0.00	0.00	0.00	0.00
Ingresos de los Entes públicos de los Poderes Legislativo y Judicial, de los Órganos Autónomos y del Sector Paraestatal o Paramunicipal, así como de las Empresas Productivas del Estado	4,169,367,833.00	517,533,193.73	4,686,901,026.73	4,686,901,026.73	4,686,901,026.73	517,533,193.73
Cuotas y Aportaciones de Seguridad Social	0.00	0.00	0.00	0.00	0.00	0.00
Productos	0.00	0.00	0.00	0.00	0.00	0.00
Ingresos por Venta de Bienes, Prestación de Servicios y Otros Ingresos	0.00	0.00	0.00	0.00	0.00	0.00
Transferencias, Asignaciones, Subsidios y Subvenciones, y Pensiones y Jubilaciones	4,169,367,833.00	517,533,193.73	4,686,901,026.73	4,686,901,026.73	4,686,901,026.73	517,533,193.73
Ingresos Derivados de Financiamiento	0.00	0.00	0.00	0.00	0.00	0.00
Ingresos Derivados de Financiamientos	0.00	0.00	0.00	0.00	0.00	0.00
Total	4,169,367,833.00	517,533,193.73	4,686,901,026.73	4,686,901,026.73	4,686,901,026.73	
					Ingresos Excedentes	517,533,193.73

ESTADO ANALÍTICO DEL EJERCICIO DEL PRESUPUESTO DE EGRESOS CLASIFICACIÓN POR OBJETO DEL GASTO
(CAPITULOS Y CONCEPTOS)
DEL 1 DE ENERO AL 31 DE DICIEMBRE DE 2019

(Pesos)

RPA-1

CAPG	CG	DESCRIPCIÓN	PRESUPUESTO DE EGRESOS					SUBEJERCICIO
			APROBADO	AMPLIACIONES - REDUCCIONES	MODIFICADO	DEVENGADO	PAGADO	
1000		Servicios Personales.	210,332,925.09	-40,529,767.38	169,803,157.71	169,748,576.44	164,395,595.44	54,581.27
	1200	Remuneraciones al Personal de Carácter Transitorio.	165,775,706.38	-32,576,530.52	133,199,175.86	133,153,618.01	131,459,353.08	45,557.85
	1300	Remuneraciones Adicionales y Especiales.	29,294,151.26	-7,237,920.67	22,056,230.59	22,056,230.59	18,397,840.27	0.00
	1400	Seguridad Social.	13,351,067.45	-684,776.59	12,666,290.86	12,666,290.86	12,666,290.86	0.00
	1500	Otras Prestaciones Sociales y Económicas.	0.00	222,028.47	222,028.47	213,005.05	213,005.05	9,023.42
	1700	Pago de Estímulos a Servidores Públicos.	1,912,000.00	-252,568.07	1,659,431.93	1,659,431.93	1,659,106.18	0.00
2000		Materiales y Suministros.	7,635,262.49	-75,146.06	7,560,116.43	7,521,296.82	7,467,077.82	38,819.61
	2100	Materiales de Administración, Emisión de Documentos y Artículos Oficiales.	3,765,151.36	143,105.40	3,908,256.76	3,906,991.94	3,906,991.94	1,264.82
	2200	Alimentos y Utensilios.	329,510.00	-24,944.16	304,565.84	293,727.95	239,508.95	10,837.89
	2400	Materiales y Artículos de Construcción y de Reparación.	158,440.00	-105,373.80	53,066.20	46,726.93	46,726.93	6,339.27
	2600	Combustibles, Lubricantes y Aditivos.	2,095,610.00	-110,520.38	1,985,089.62	1,967,316.85	1,967,316.85	17,772.77
	2700	Vestuario, Blancos, Prendas de Protección y Artículos Deportivos.	519,321.13	-519,151.12	170.01	170.01	170.01	0.00
	2900	Herramientas, Refacciones y Accesorios Menores.	767,230.00	541,738.00	1,308,968.00	1,306,363.14	1,306,363.14	2,604.86
3000		Servicios Generales.	169,805,878.31	-38,141,941.39	131,663,936.92	131,261,934.18	112,577,813.51	402,002.74
	3100	Servicios Básicos.	3,246,259.20	-296,377.95	2,949,881.25	2,948,713.14	2,942,403.54	1,168.11
	3200	Servicios de Arrendamiento.	2,912,190.12	-29,945.05	2,882,245.07	2,882,244.83	2,857,999.00	0.24
	3300	Servicios Profesionales, Científicos, Técnicos y Otros Servicios.	146,467,017.11	-38,073,562.11	108,393,455.00	108,324,250.34	91,008,581.70	69,204.66
	3400	Servicios Financieros, Bancarios y Comerciales.	101,500.00	-3,500.00	98,000.00	98,000.00	98,000.00	0.00
	3500	Servicios de Instalación, Reparación, Mantenimiento y Conservación.	6,700,194.62	654,023.83	7,354,218.45	7,346,195.55	6,899,497.15	8,022.90
	3600	Servicios de Comunicación Social y Publicidad.	550,429.09	-550,429.09	0.00	0.00	0.00	0.00
	3700	Servicios de Traslado y Viáticos.	4,312,286.00	501,574.21	4,813,860.21	4,505,320.09	4,505,320.09	308,540.12
	3800	Servicios Oficiales.	1,352,500.00	427,549.86	1,780,049.86	1,779,508.15	1,771,991.95	541.71
	3900	Otros Servicios Generales.	4,163,502.17	-771,275.09	3,392,227.08	3,377,702.08	2,494,020.08	14,525.00
4000		Transferencias, Asignaciones, Subsidios y Otras Ayudas.	3,773,284,981.62	625,344,551.19	4,398,629,532.81	4,398,469,414.28	4,398,469,414.28	160,118.53
	4300	Subsidios y Subvenciones.	3,773,284,981.62	625,344,551.19	4,398,629,532.81	4,398,469,414.28	4,398,469,414.28	160,118.53



GOBIERNO DEL ESTADO DE CHIAPAS
RAMO O DEPENDENCIA: Régimen Estatal de Protección Social en Salud

ESTADO ANALÍTICO DEL EJERCICIO DEL PRESUPUESTO DE EGRESOS CLASIFICACIÓN POR OBJETO DEL GASTO
(CAPITULOS Y CONCEPTOS)
DEL 1 DE ENERO AL 31 DE DICIEMBRE DE 2019

(Pesos)

RPA-1

CAPG	CG	DESCRIPCIÓN	PRESUPUESTO DE EGRESOS					SUB EJERCICIO
			APROBADO	AMPLIACIONES - REDUCCIONES	MODIFICADO	DEVENGADO	PAGADO	
5000		Bienes Muebles, Inmuebles e Intangibles.	8,308,785.49	-3,254,531.66	5,054,253.83	4,952,030.38	4,047,762.01	102,223.45
	5100	Mobiliario y Equipo de Administración.	5,103,245.49	-1,457,825.68	3,645,419.81	3,642,078.91	3,283,772.31	3,340.90
	5400	Vehículos y Equipo de Transporte.	2,220,000.00	-2,220,000.00	0.00	0.00	0.00	0.00
	5600	Maquinaria, Otros Equipos y Herramientas.	341,200.00	423,294.02	764,494.02	763,989.70	763,989.70	504.32
	5900	Activos Intangibles.	644,340.00	0.00	644,340.00	545,961.77	0.00	98,378.23
TOTAL DEL GASTO:			4,169,367,833.00	543,343,164.70	4,712,710,997.70	4,711,953,252.10	4,686,957,663.06	757,745.60



GOBIERNO DEL ESTADO DE CHIAPAS

RAMO O DEPENDENCIA: Régimen Estatal de Protección Social en Salud

ESTADO ANALÍTICO DEL EJERCICIO DEL PRESUPUESTO DE EGRESOS CLASIFICACIÓN ECONÓMICA POR TIPO
DE GASTO
DEL 1 DE ENERO AL 31 DE DICIEMBRE DE 2019

(Pesos)

RPA-2

CONCEPTO	PRESUPUESTO DE EGRESOS					SUBEJERCICIO
	APROBADO	AMPLIACIONES - REDUCCIONES	MODIFICADO	DEVENGADO	PAGADO	
GASTO CORRIENTE	4,024,109,602.27	391,870,861.28	4,415,980,463.55	4,415,324,941.40	4,391,233,620.73	655,522.15
GASTO DE CAPITAL	145,258,230.73	151,472,303.42	296,730,534.15	296,628,310.70	295,724,042.33	102,223.45
AMORTIZACIÓN DE LA DEUDA Y DISMINUCIÓN DE PASIVOS	0.00	0.00	0.00	0.00	0.00	0.00
PENSIONES Y JUBILACIONES	0.00	0.00	0.00	0.00	0.00	0.00
PARTICIPACIONES	0.00	0.00	0.00	0.00	0.00	0.00
TOTAL DEL GASTO:	4,169,367,833.00	543,343,164.70	4,712,710,997.70	4,711,953,252.10	4,686,957,663.06	757,745.60



GOBIERNO CONSTITUCIONAL DEL ESTADO DE CHIAPAS
RAMO O DEPENDENCIA: Régimen Estatal de Protección Social en Salud
ESTADO ANALÍTICO DEL EJERCICIO DEL PRESUPUESTO DE EGRESOS EN CLASIFICACIÓN
ADMINISTRATIVA/ORGANISMO
DEL 1 DE ENERO AL 31 DE DICIEMBRE DE 2019

(Pesos)

RPA-3

CONCEPTO	PRESUPUESTO DE EGRESOS					SUBEJERCICIO
	APROBADO	AMPLIACIONES - REDUCCIONES	MODIFICADO	DEVENGADO	PAGADO	
TOTAL	4,169,367,833.00	543,343,164.70	4,712,710,997.70	4,711,953,252.10	4,686,957,663.06	757,745.60
ENTIDADES PARAESTATALES Y FIDEICOMISOS NO EMPRESARIALES Y NO FINANCIEROS	4,169,367,833.00	543,343,164.70	4,712,710,997.70	4,711,953,252.10	4,686,957,663.06	757,745.60
Régimen Estatal de Protección Social en Salud	4,169,367,833.00	543,343,164.70	4,712,710,997.70	4,711,953,252.10	4,686,957,663.06	757,745.60



GOBIERNO CONSTITUCIONAL DEL ESTADO DE CHIAPAS
RAMO O DEPENDENCIA: Régimen Estatal de Protección Social en Salud
ESTADO ANALÍTICO DEL EJERCICIO DEL PRESUPUESTO DE EGRESOS EN CLASIFICACIÓN
ADMINISTRATIVA/PODERES
DEL 1 DE ENERO AL 31 DE DICIEMBRE DE 2019

(Pesos)

RPA-4

CONCEPTO	PRESUPUESTO DE EGRESOS					SUBEJERCICIO
	APROBADO	AMPLIACIONES - REDUCCIONES	MODIFICADO	DEVENGADO	PAGADO	
PODER EJECUTIVO	NO APLICA					
PODER LEGISLATIVO	NO APLICA					
PODER JUDICIAL	NO APLICA					
ORGANOS AUTONOMOS	NO APLICA					



GOBIERNO DEL ESTADO DE CHIAPAS

RAMO O DEPENDENCIA: Régimen Estatal de Protección Social en Salud

ESTADO ANALÍTICO DEL EJERCICIO DEL PRESUPUESTO DE EGRESOS CLASIFICACIÓN FUNCIONAL (FINALIDAD Y FUNCIÓN)

DEL 1 DE ENERO AL 31 DE diciembre DE 2019

(Pesos)

RPA-6

FI	FU	CONCEPTO	EGRESOS					SUB EJERCICIO
			APROBADO	AMPLIACIONES - REDUCCIONES	MODIFICADO	DEVENGADO	PAGADO	
2		Desarrollo Social	4,169,367,833.00	543,343,164.70	4,712,710,997.70	4,711,953,252.10	4,686,957,663.06	757,745.60
	2.3	Salud	4,169,367,833.00	543,343,164.70	4,712,710,997.70	4,711,953,252.10	4,686,957,663.06	757,745.60
TOTAL DEL GASTO:			4,169,367,833.00	543,343,164.70	4,712,710,997.70	4,711,953,252.10	4,686,957,663.06	757,745.60

GOBIERNO CONSTITUCIONAL DEL ESTADO DE CHIAPAS
RÉGIMEN ESTATAL DE PROTECCIÓN SOCIAL EN SALUD

SISTEMA CONTABLE 2019

ENDEUDAMIENTO NETO

DEL 1o. DE ENERO AL 31 DE DICIEMBRE DE 2019

Página 1 de 1

Fecha:

12/02/2020

IDENTIFICACIÓN DE CRÉDITO O INSTRUMENTO	CONTRATACIÓN/ COLOCACIÓN	AMORTIZACIÓN	ENDEUDAMIENTO NETO
CRÉDITOS BANCARIOS			

TOTAL CRÉDITOS BANCARIOS

OTROS INSTRUMENTOS DE DEUDA

NO APLICA

TOTAL OTROS INSTRUMENTOS DE DEUDA

TOTAL

GOBIERNO CONSTITUCIONAL DEL ESTADO DE CHIAPAS
RÉGIMEN ESTATAL DE PROTECCIÓN SOCIAL EN SALUD

SISTEMA CONTABLE 2019

INTERESES DE LA DEUDA

DEL 1o. DE ENERO AL 31 DE DICIEMBRE DE 2019

Fecha:

Página 1 de 1
12/02/2020

IDENTIFICACIÓN DE CRÉDITO O INSTRUMENTO	DEVENGADO	PAGADO
CRÉDITOS BANCARIOS		

TOTAL DE INTERESES DE CRÉDITOS BANCARIOS

OTROS INSTRUMENTOS DE DEUDA

TOTAL DE INTERESES DE OTROS INSTRUMENTOS DE DEUDA

TOTAL

NO APLICA



GOBIERNO DEL ESTADO DE CHIAPAS
RAMO O DEPENDENCIA: Régimen Estatal de Protección Social en Salud
GASTO POR CATEGORÍA PROGRAMÁTICA
DEL 1 DE ENERO AL 31 DE DICIEMBRE DE 2019
 (Pesos)

RPA-7

CONCEPTO	PRESUPUESTO DE EGRESOS					SUBEJERCICIO
	APROBADO	AMPLIACIONES - REDUCCIONES	MODIFICADO	DEVENGADO	PAGADO	
Programas	4,169,367,833.00	543,343,164.70	4,712,710,997.70	4,711,953,252.10	4,686,957,663.06	757,745.60
Subsidios: Sector Social y Privado o Entidades Federativas y Municipios	0.00	0.00	0.00	0.00	0.00	0.00
Otros Subsidios	0.00	0.00	0.00	0.00	0.00	0.00
Sujetos a Reglas de Operación	0.00	0.00	0.00	0.00	0.00	0.00
Desempeño de las Funciones	4,169,367,833.00	543,343,164.70	4,712,710,997.70	4,711,953,252.10	4,686,957,663.06	757,745.60
Específicos	0.00	0.00	0.00	0.00	0.00	0.00
Funciones de las Fuerzas Armadas (Únicamente Gobierno Federal)	0.00	0.00	0.00	0.00	0.00	0.00
Planeación, seguimiento y evaluación de políticas públicas	0.00	0.00	0.00	0.00	0.00	0.00
Prestación de Servicios Públicos	4,169,367,833.00	543,343,164.70	4,712,710,997.70	4,711,953,252.10	4,686,957,663.06	757,745.60
Promoción y fomento	0.00	0.00	0.00	0.00	0.00	0.00
Provisión de Bienes Públicos	0.00	0.00	0.00	0.00	0.00	0.00
Proyectos de inversión	0.00	0.00	0.00	0.00	0.00	0.00
Regulación y supervisión	0.00	0.00	0.00	0.00	0.00	0.00
Administrativos y de Apoyo	0.00	0.00	0.00	0.00	0.00	0.00
Apoyo a la función pública y al mejoramiento de la gestión	0.00	0.00	0.00	0.00	0.00	0.00
Apoyo al proceso presupuestario y para mejorar la eficiencia institucional	0.00	0.00	0.00	0.00	0.00	0.00
Operaciones ajenas	0.00	0.00	0.00	0.00	0.00	0.00
Compromisos	0.00	0.00	0.00	0.00	0.00	0.00
Desastres Naturales	0.00	0.00	0.00	0.00	0.00	0.00
Obligaciones de cumplimiento de resolución jurisdiccional	0.00	0.00	0.00	0.00	0.00	0.00
Obligaciones	0.00	0.00	0.00	0.00	0.00	0.00
Aportaciones a fondos de estabilización	0.00	0.00	0.00	0.00	0.00	0.00
Aportaciones a fondos de inversión y reestructura de pensiones	0.00	0.00	0.00	0.00	0.00	0.00
Aportaciones a la seguridad social	0.00	0.00	0.00	0.00	0.00	0.00
Pensiones y jubilaciones	0.00	0.00	0.00	0.00	0.00	0.00
Programas de Gasto Federalizado (Gobierno Federal)	0.00	0.00	0.00	0.00	0.00	0.00
Gasto Federalizado	0.00	0.00	0.00	0.00	0.00	0.00
Participaciones a entidades federativas y municipios	0.00	0.00	0.00	0.00	0.00	0.00
Costo financiero, deuda o apoyos a deudores y ahorradores de la banca	0.00	0.00	0.00	0.00	0.00	0.00
Adeudos de ejercicios fiscales anteriores	0.00	0.00	0.00	0.00	0.00	0.00
	0.00	0.00	0.00	0.00	0.00	0.00
TOTAL DEL GASTO:	4,169,367,833.00	543,343,164.70	4,712,710,997.70	4,711,953,252.10	4,686,957,663.06	757,745.60



**GOBIERNO CONSTITUCIONAL DEL ESTADO DE CHIAPAS
RÉGIMEN ESTATAL DE PROTECCIÓN SOCIAL EN SALUD**

**PROGRAMAS Y PROYECTOS DE INVERSIÓN
DEL 1 DE ENERO AL 31 DE DICIEMBRE DEL 2019**

PP	PROGRAMA PRESUPUESTARIO / PROYECTO ESTRATÉGICO	MUNICIPIO / COBERTURA	PRESUPUESTO DE EGRESOS				AVANCE % DEVENGADO/ MODIFICADO
			APROBADO	MODIFICADO	DEVENGADO	PAGADO	

NO APLICA

GOBIERNO CONSTITUCIONAL DEL ESTADO DE CHIAPAS
**SECRETARÍA DE HACIENDA
 PRESUPUESTO DE EGRESOS 2019**
**AVANCE DE CUMPLIMIENTO DE INDICADORES ESTRATÉGICOS
 ENERO - DICIEMBRE**
Organismo Público: 2.1.1.2.0.870 Régimen Estatal de Protección Social en Salud

Misión				
Proteger el patrimonio de la población que carece de seguridad social contra gastos en salud, mediante su incorporación voluntaria y equitativa al Sistema de Protección Social en Salud, para promover el acceso a servicios médico-quirúrgicos, farmacéuticos y hospitalarios, a través de la administración y uso eficiente de los recursos.				
Visión				
Ser el organismo público que funcione como mecanismo por el cual las familias estén protegidas contra gastos en salud, a través del Sistema de Protección Social que facilite el acceso a servicios de salud con recursos humanos capacitados y recursos físicos para garantizar una atención oportuna y de calidad.				

COMPORTAMIENTO DEL EJERCICIO DEL GASTO					Aprobado (A)	Modificado (B)	Devengado (C)	% Devengado C/B
Fin	F	SF	SSF	Descripción				
TOTALES					4,169,367,833.00	4,712,710,997.70	4,711,953,252.10	99.98
2	3			Desarrollo Social	4,169,367,833.00	4,712,710,997.70	4,711,953,252.10	99.98
		2		Salud	4,169,367,833.00	4,712,710,997.70	4,711,953,252.10	99.98
			2	Prestación de Servicios de Salud a la Persona	10,902,138.73	9,770,307.14	9,715,725.87	99.44
			1	Prestación de Servicios de Salud a la Persona	10,902,138.73	9,770,307.14	9,715,725.87	99.44
		5		Protección Social en Salud	4,158,465,694.27	4,702,940,690.56	4,702,237,526.23	99.99
			1	Protección Social en Salud	4,158,465,694.27	4,702,940,690.56	4,702,237,526.23	99.99

Objetivos de Desarrollo Sostenible	
Clave	Descripción
03	Garantizar una vida sana y promover el bienestar para todos en todas las edades.

Metas de los Objetivos de Desarrollo Sostenible		
ODS	No. Meta	Descripción
03	07	Garantizar una vida sana y promover el bienestar para todos en todas las edades. De aquí a 2030, garantizar el acceso universal a los servicios de salud sexual y reproductiva, incluidos los de planificación familiar, información y educación, y la integración de la salud reproductiva en las estrategias y los programas nacionales.
	08	Lograr la cobertura sanitaria universal, incluida la protección contra los riesgos financieros, el acceso a servicios de salud esenciales de calidad y el acceso a medicamentos y vacunas inocuos, eficaces, asequibles y de calidad para todos.

Objetivos del Plan Nacional		
Eje	Objetivo	Descripción
2	04	Bienestar. Promover y garantizar el acceso efectivo, universal y gratuito de la población a los servicios de salud, la asistencia social y los medicamentos, bajo los principios de participación social, competencia técnica, calidad médica, pertinencia cultural y trato no discriminatorio.

GOBIERNO CONSTITUCIONAL DEL ESTADO DE CHIAPAS
**SECRETARÍA DE HACIENDA
 PRESUPUESTO DE EGRESOS 2019**
**AVANCE DE CUMPLIMIENTO DE INDICADORES ESTRATÉGICOS
 ENERO - DICIEMBRE**
Organismo Público: 2.1.1.2.0.870 Régimen Estatal de Protección Social en Salud

Objetivos del Plan Estatal				
Eje	Tema	Pol. Púb.	Objetivo	Descripción
2	2	03	01	Bienestar Social. Salud. Cobertura universal de los servicios de salud. Mejorar la cobertura universal de los servicios de salud en la población.

Estrategias del Plan Estatal		
Clave Alineación PED	No. Est.	Descripción
220301	03	Elevar la calidad de los servicios de salud.

Programa Sectorial		
Programa	Clave Alineación	Descripción
B	204220301	En Construcción.

Objetivos Estratégicos		
No. Obj.	Clave Alineación	Descripción
1	204220301B	Incorporar al Sistema de Protección Social en Salud a personas que carecen de seguridad social para garantizar su acceso a los servicios de salud.

Indicadores Estratégicos														
No. Obj.	No. Ind.	Tipo y Dimensión	Unidad de Medida	Nombre del Indicador	Descripción Cualitativa (Numerador / Denominador)	Año y Valor de Línea Base	Denominador (A)	Total Numerador	Programado (B)				Avances	
									Modificado (C)				Efic. del Ejer. D/C	Meta Indic. D/A
									Alcanzado (D)					
									Trimestres					
I	II	III	IV											
1	1	Estratégico Eficacia	Persona	Porcentaje de afiliados al Seguro Popular.	Número de afiliados al Seguro Popular 2019. / Total de afiliados al Seguro Popular 2019.	2019 3,470,352.00	3,470,352.00	3,470,352.00	0.00	0.00	0.00	3,470,352.00	100.00%	100.00%
							3,470,352.00		0.00	0.00	0.00	3,470,352.00		
							3,470,352.00		0.00	0.00	0.00	3,470,352.00		

Productos y Servicios	Cientes y Usuarios
Afiliar al Seguro Popular a la población que no cuenta con seguridad social, reafiliar a los beneficiarios con póliza vencida, realizar las gestiones para que los beneficiarios del Seguro Popular tengan acceso a los servicios de salud; de acuerdo al Catálogo Universal de Servicios de Salud vigente.	Población que no cuenta con seguridad social en materia de salud y afiliados al Sistema de Protección Social en Salud.

GOBIERNO CONSTITUCIONAL DEL ESTADO DE CHIAPAS
RÉGIMEN ESTATAL DE PROTECCIÓN SOCIAL EN SALUD

SISTEMA CONTABLE 2019

INDICADORES DE POSTURA FISCAL / CON RECURSOS DEL EJERCICIO

DEL 1o. DE ENERO AL 31 DE DICIEMBRE DE 2019

Fecha: Página 1 de 1
12/02/2020

CONCEPTO	ESTIMADO	DEVENGADO	PAGADO
I. Ingresos Presupuestarios	4,169,367,833.00	4,686,901,026.73	4,686,901,026.73
Ingresos del Gobierno de la Entidad Federativa	0.00	0.00	0.00
Ingresos del Sector Paraestatal	4,169,367,833.00	4,686,901,026.73	4,686,901,026.73
II. Egresos Presupuestarios	4,169,367,833.00	4,686,143,399.73	4,661,147,810.69
Egresos del Gobierno de la Entidad Federativa	0.00	0.00	0.00
Egresos del Sector Paraestatal	4,169,367,833.00	4,686,143,399.73	4,661,147,810.69
III. Balance Presupuestario (Superávit o Déficit) (III = I - II)	0.00	757,627.00	25,753,216.04

CONCEPTO	ESTIMADO	DEVENGADO	PAGADO
III. Balance Presupuestario (Superávit o Déficit)	0.00	757,627.00	25,753,216.04
IV. Intereses, Comisiones y Gastos de la Deuda	0.00	0.00	0.00
V. Balance Primario (Superávit o Déficit) (V = III - IV)	0.00	757,627.00	25,753,216.04

CONCEPTO	ESTIMADO	DEVENGADO	PAGADO
A. Financiamiento	0.00	0.00	0.00
B. Amortización de la Deuda	0.00	0.00	0.00
C. Endeudamiento o Desendeudamiento (C= A - B)	0.00	0.00	0.00



**GOBIERNO CONSTITUCIONAL DEL ESTADO DE CHIAPAS
RÉGIMEN ESTATAL DE PROTECCIÓN SOCIAL EN SALUD**

**SISTEMA CONTABLE 2019
RELACIÓN DE CUENTAS BANCARIAS PRODUCTIVAS ESPECÍFICAS
DEL 1o. DE ENERO AL 31 DE DICIEMBRE DE 2019**

Página 1 de 1
18/02/2020

Fecha:

DATOS DE LA CUENTA BANCARIA

FONDO, PROGRAMA O CONVENIO	INSTITUCIÓN BANCARIA	NÚMERO DE CUENTA	TIPO DE CUENTA
REPSS Sistema de Protección Social en Salud 2019	BBVA BANCOMER, S.A.	0112616904	Maestra de Recursos Federales

SISTEMA CONTABLE 2019

RELACIÓN DE ESQUEMAS BURSÁTILES Y COBERTURAS FINANCIERAS

DEL 1o. DE ENERO AL 31 DE DICIEMBRE DE 2019

Página 1 de 1

Fecha: 12/02/2020

RELACIÓN DE ESQUEMAS BURSÁTILES Y DE COBERTURAS FINANCIERAS

NO APLICA



GOBIERNO CONSTITUCIONAL DEL ESTADO DE CHIAPAS
RÉGIMEN ESTATAL DE PROTECCIÓN SOCIAL EN SALUD

SISTEMA CONTABLE 2019

FORMATO DEL EJERCICIO Y DESTINO DE GASTO FEDERALIZADO Y REINTEGROS

DEL 1o. DE ENERO AL 31 DE DICIEMBRE DE 2019

Página 1 de 1

Fecha:

31/12/2019

Programa o Fondo	Destino de los Recursos	Ejercicio		Reintegro
		DEVENGADO	PAGADO	
5932 - 01 - Seguro Popular. Ramo 12 - U005	Cobertura Estatal	3,989,452,294.94	3,966,948,887.50	0.00

ESTADO DE SITUACIÓN FINANCIERA DETALLADO
AL 31 DE DICIEMBRE DEL 2018 Y AL 31 DE DICIEMBRE DEL 2019

Concepto	31 de diciembre de 2019	31 de diciembre de 2018	Concepto	31 de diciembre de 2019	31 de diciembre de 2018
ACTIVO			PASIVO		
Activo Circulante			Pasivo Circulante		
Efectivo y Equivalentes	27,934,223.24	35,144,006.91	Cuentas por Pagar a Corto Plazo	24,388,990.71	7,794,342.84
Efectivo			Servicios Personales por Pagar a Corto Plazo	6,236,010.00	1,423,747.53
Bancos/Tesorería			Proveedores por Pagar a Corto Plazo	18,152,980.71	684,904.19
Bancos/Dependencias y Otros	25,782,359.97	32,661,983.31	Contratistas por Obras Públicas por Pagar a Corto Plazo		
Inversiones Temporales (Hasta 3 Meses)			Participaciones y Aportaciones por Pagar a Corto Plazo		
Fondos con Afectación Específica	2,151,863.27	2,482,023.60	Transferencias Otorgadas por Pagar a Corto Plazo		5,681,853.90
Depósitos de Fondos de Terceros en Garantía y/o Administración			Intereses, Comisiones y Otros Gastos de la Deuda Pública por Pagar a Corto Plazo		
Otros Efectivos y Equivalentes			Retenciones y Contribuciones por Pagar a Corto Plazo		
Derechos a Recibir Efectivo o Equivalentes	7,386,588.12	13,280,796.60	Devoluciones de la Ley de Ingresos por Pagar a Corto Plazo		
Inversiones Financieras de Corto Plazo			Otras Cuentas por Pagar a Corto Plazo		3,837.22
Cuentas por Cobrar a Corto Plazo	7,386,588.12	13,280,796.60	Documentos por Pagar a Corto Plazo	0.00	0.00
Deudores Diversos por Cobrar a Corto Plazo			Documentos Comerciales por Pagar a Corto Plazo		
Ingresos por Recuperar a Corto Plazo			Documentos con Contratistas por Obras Públicas por Pagar a Corto Plazo		
Deudores por Anticipos de la Tesorería a Corto Plazo			Otros Documentos por Pagar a Corto Plazo		
Préstamos Otorgados a Corto Plazo			Porción a Corto Plazo de la Deuda Pública a Largo Plazo	0.00	0.00
Otros Derechos a Recibir Efectivo o Equivalentes a Corto Plazo			Porción a Corto Plazo de la Deuda Pública		
Derechos a Recibir Bienes o Servicios	0.00	0.00	Porción a Corto Plazo de Arrendamiento Financiero		
Anticipos a Proveedores por Adquisición de Bienes y Prestación de Servicios a Corto Plazo			Títulos y Valores a Corto Plazo	0.00	0.00
Anticipo a Proveedores por Adquisición de Bienes Inmuebles y Muebles a Corto Plazo			Pasivos Diferidos a Corto Plazo	0.00	0.00
Anticipo a Proveedores por Adquisición de Bienes Intangibles a Corto Plazo			Ingresos Cobrados por Adelantado a Corto Plazo		
Anticipo a Contratistas por Obras Públicas a Corto Plazo			Intereses Cobrados por Adelantado a Corto Plazo		
Otros Derechos a Recibir Bienes o Servicios a Corto Plazo			Otros Pasivos Diferidos a Corto Plazo		
Inventarios	0.00	0.00	Fondos y Bienes de Terceros en Garantía y/o Administración a Corto Plazo	0.00	0.00
Inventario de Mercancías para Venta			Fondos en Garantía a Corto Plazo		
Inventario de Mercancías Terminadas			Fondos en Administración a Corto Plazo		
Inventario de Mercancías en Proceso de Elaboración			Fondos Contingentes a Corto Plazo		
Inventario de Materias Primas, Materiales y Suministros para Producción			Fondos de Fideicomisos, Mandatos y Contratos Análogos a Corto Plazo		
Bienes en Tránsito			Otros Fondos de Terceros en Garantía y/o Administración a Corto Plazo		
Almacenes	0.00	0.00	Valores y Bienes en Garantía a Corto Plazo		
Estimación por Pérdida o Deterioro de Activos Circulantes	0.00	0.00	Provisiones a Corto Plazo	0.00	0.00
Estimaciones para Cuentas Incobrables por Derechos a Recibir Efectivo o Equivalentes			Provisión para Demandas y Juicios a Corto Plazo		
Estimación por Deterioro de Inventarios			Provisión para Contingencias a Corto Plazo		
Otros Activos Circulantes	0.00	0.00	Otras Provisiones a Corto Plazo		
Valores en Garantía			Otros Pasivos a Corto Plazo	1,511,582.82	17,985,762.91
Bienes en Garantía (excluye depósitos de fondos)			Ingresos por Clasificar		
Bienes Derivados de Embargos, Decomisos, Aseguramientos y Dación en Pago			Recaudación por Participar		
Adquisición con Fondos de Terceros			Otros Pasivos Circulantes	1,511,582.82	17,985,762.91
Total de Activos Circulantes	35,320,811.36	48,424,803.51	Total de Pasivos Circulantes	25,900,573.53	25,780,105.75
Activo No Circulante			Pasivo No Circulante		
Inversiones Financieras a Largo Plazo			Cuentas por Pagar a Largo Plazo		
Derechos a Recibir Efectivo o Equivalentes a Largo Plazo			Documentos por Pagar a Largo Plazo		
Bienes Inmuebles, Infraestructura y Construcciones en Proceso			Deuda Pública a Largo Plazo		
Bienes Muebles	30,623,102.02	27,059,470.14	Pasivos Diferidos a Largo Plazo	17,750,835.92	
Activos Intangibles	1,302,366.28	756,404.51	Fondos y Bienes de Terceros en Garantía y/o Administración a Largo Plazo		
Depreciación, Deterioro y Amortización Acumulada de Bienes	(12,693,064.26)		Provisiones a Largo Plazo		
Activos Diferidos			Total de Pasivos No Circulantes	17,750,835.92	0.00
Estimación por Pérdida o Deterioro de Activos no Circulantes			Total del Pasivo	43,651,409.45	25,780,105.75
Otros Activos no Circulantes			HACIENDA PÚBLICA / PATRIMONIO		
Total de Activos No Circulantes	19,232,404.04	27,815,874.65	Hacienda Pública/Patrimonio Contribuido	0.00	0.00
Total del Activo	54,553,215.40	76,240,678.16	Aportaciones		
			Donaciones de Capital		
			Actualización de la Hacienda Pública/Patrimonio		
			Hacienda Pública/Patrimonio Generado	10,901,805.95	50,460,572.41
			Resultados del Ejercicio (Ahorro/Desahorro)	(7,364,520.00)	36,706,886.01
			Resultados de Ejercicios Anteriores	18,266,325.95	13,753,686.40
			Revalúos		
			Reservas		
			Rectificaciones de Resultados de Ejercicios Anteriores		
			Exceso o Insuficiencia en la Actualización de la Hacienda Pública/Patrimonio	0.00	0.00
			Resultado por Posición Monetaria		
			Resultado por Tenencia de Activos no Monetarios		
Total de Activos No Circulantes	19,232,404.04	27,815,874.65	Total Hacienda Pública/Patrimonio	10,901,805.95	50,460,572.41
Total del Activo	54,553,215.40	76,240,678.16	Total del Pasivo y Hacienda Pública/Patrimonio	54,553,215.40	76,240,678.16

SISTEMA CONTABLE 2019
**INFORME ANALÍTICO DE LA DEUDA PÚBLICA Y OTROS PASIVOS
 DEL 1o. DE ENERO AL 31 DE DICIEMBRE DE 2019**

Página 1 de 1

Fecha: 12/02/2020

LDF-2

Denominación de la Deuda Pública y Otros Pasivos	Saldo al 31 de diciembre de 2018	Disposiciones del Período	Amortizaciones del Período	Revaluaciones, Reclasificaciones y Otros Ajustes	Saldo Final del Período	Pago de Intereses del Período	Pago de Comisiones y demás costos asociados durante el Período
Deuda Pública	0.00	0.00	0.00	0.00	0.00	0.00	0.00
Corto Plazo	0.00	0.00	0.00	0.00	0.00	0.00	0.00
Instituciones de Crédito							
Títulos y Valores							
Arrendamientos Financieros							
Largo Plazo	0.00	0.00	0.00	0.00	0.00		
Instituciones de Crédito							
Títulos y Valores							
Arrendamientos Financieros							
Otros Pasivos	25,780,105.75				43,651,409.45		
Total de la Deuda Pública y Otros Pasivos	25,780,105.75	0.00	0.00	0.00	43,651,409.45	0.00	0.00

Deuda Contingente (Informativo)
Valor de Instrumentos Bono Cupón Cero (Informativo)

 Instrumento Bono Cupón Cero 1, Banobras
 Instrumento Bono Cupón Cero 2, Banobras

Obligaciones a Corto Plazo	Monto Contratado	Plazo Pactado	Tasa de Interés	Comisiones y Costos Relacionados	Tasa Efectiva
Obligaciones a Corto Plazo (Informativo)					

SISTEMA CONTABLE 2019

INFORME ANALÍTICO DE OBLIGACIONES DIFERENTES DE FINANCIAMIENTOS

DEL 1o. DE ENERO AL 31 DE DICIEMBRE DE 2019

Fecha:

Página 1 de 1

12/02/2020

LDF-3

DENOMINACIÓN DE LAS OBLIGACIONES DIFERENTES DE FINANCIAMIENTO	FECHA DEL CONTRATO	FECHA DE INICIO DE OPERACIÓN DEL PROYECTO	FECHA DE VENCIMIENTO	MONTO DE LA INVERSIÓN PACTADO	PLAZO PACTADO	MONTO PROMEDIO MENSUAL DEL PAGO DE LA CONTRAPRESTACIÓN	MONTO PROMEDIO MENSUAL DEL PAGO DE LA CONTRAPRESTACIÓN CORRESPONDIENTE AL PAGO DE INVERSIÓN	MONTO PAGADO DE LA INVERSIÓN AL 31 DE DICIEMBRE DE 2019	MONTO PAGADO DE LA INVERSIÓN ACTUALIZADO AL 31 DE DICIEMBRE DE 2019	SALDO PENDIENTE POR PAGAR DE LA INVERSIÓN AL 31 DE DICIEMBRE DE 2019
---	--------------------	---	----------------------	-------------------------------	---------------	--	---	---	---	--

APP'S

APP 1
APP 2
APP 3
APP XX

Otros instrumentos

Otro instrumento 1
Otro instrumento 2
Otro instrumento 3
Otro instrumento XX

Total de Obligaciones Diferentes de Financiamiento



NO APLICA

SISTEMA CONTABLE 2019

Página 1 de 1

BALANCE PRESUPUESTARIO

Fecha: 12/02/2020

DEL 1o. DE ENERO AL 31 DE DICIEMBRE DE 2019
LDF 4

CONCEPTO	ESTIMADO/APROBADO	DEVENGADO	RECAUDADO/PAGADO
Ingresos Totales	4,169,367,833.00	4,686,901,026.73	4,686,901,026.73
Ingresos de Libre Disposición	700,000,000.00	697,288,613.26	697,288,613.26
Transferencias Federales Etiquetadas	3,469,367,833.00	3,989,612,413.47	3,989,612,413.47
Financiamiento Neto	0.00	0.00	0.00
Egresos Presupuestarios	4,169,367,833.00	4,711,953,252.10	4,686,957,663.06
Gasto No Etiquetado (sin incluir Amortización de la Deuda Pública)	700,000,000.00	722,500,957.16	720,008,775.56
Gasto Etiquetado (sin incluir Amortización de la Deuda Pública)	3,469,367,833.00	3,989,452,294.94	3,966,948,887.50
Remanentes del Ejercicio Anterior		25,247,820.81	25,247,820.81
Remanentes de Ingresos de Libre Disposición aplicados en el periodo		25,247,820.81	25,247,820.81
Remanentes de Transferencias Federales Etiquetadas aplicados en el periodo		0.00	0.00
Balance Presupuestario	0.00	195,595.44	25,191,184.48
Balance Presupuestario sin Financiamiento Neto	0.00	195,595.44	25,191,184.48
Balance Presupuestario sin Financiamiento Neto y sin Remanentes del Ejercicio Anterior	0.00	(25,052,225.37)	(56,636.33)

CONCEPTO	APROBADO	DEVENGADO	PAGADO
Intereses, Comisiones y Gastos de la Deuda	0.00	0.00	0.00
Intereses, Comisiones y Gastos de la Deuda con Gasto No Etiquetado	0.00	0.00	0.00
Intereses, Comisiones y Gastos de la Deuda con Gasto Etiquetado	0.00	0.00	0.00
Balance Primario	0.00	(25,052,225.37)	(56,636.33)

CONCEPTO	ESTIMADO/APROBADO	DEVENGADO	RECAUDADO/PAGADO
Financiamiento	0.00	0.00	0.00
Financiamiento con Fuente de Pago de Ingresos de Libre Disposición	0.00	0.00	0.00
Financiamiento con Fuente de Pago de Transferencias Federales Etiquetadas	0.00	0.00	0.00
Amortización de la Deuda	0.00	0.00	0.00
Amortización de la Deuda Pública con Gasto No Etiquetado	0.00	0.00	0.00
Amortización de la Deuda Pública con Gasto Etiquetado	0.00	0.00	0.00
Financiamiento Neto	0.00	0.00	0.00

CONCEPTO	ESTIMADO/APROBADO	DEVENGADO	RECAUDADO/PAGADO
Ingresos de Libre Disposición	700,000,000.00	697,288,613.26	697,288,613.26
Financiamiento Neto con Fuente de Pago de Ingresos de Libre Disposición	0.00	0.00	0.00
Financiamiento con Fuente de Pago de Ingresos de Libre Disposición	0.00	0.00	0.00
Amortización de la Deuda Pública con Gasto No Etiquetado	0.00	0.00	0.00
Gasto No Etiquetado (sin incluir amortización de la Deuda Pública)	700,000,000.00	722,500,957.16	720,008,775.56
Remanentes de Ingresos de Libre Disposición aplicados en el periodo		25,247,820.81	25,247,820.81
Balance Presupuestario de Recursos Disponibles	0.00	35,476.91	2,527,658.51
Balance Presupuestario de Recursos Disponibles sin Financiamiento Neto	0.00	35,476.91	2,527,658.51

CONCEPTO	ESTIMADO/APROBADO	DEVENGADO	RECAUDADO/PAGADO
Transferencias Federales Etiquetadas	3,469,367,833.00	3,989,612,413.47	3,989,612,413.47
Financiamiento Neto con fuente de Pago de Transferencias Federales Etiquetadas	0.00	0.00	0.00
Financiamiento con Fuente de Pago de Transferencias Federales Etiquetadas	0.00	0.00	0.00
Amortización de la Deuda Pública con Gasto Etiquetado	0.00	0.00	0.00
Gasto Etiquetado (sin incluir Amortización de la Deuda)	3,469,367,833.00	3,989,452,294.94	3,966,948,887.50
Remanentes de Transferencias Federales Etiquetadas aplicados en el periodo		0.00	0.00
Balance Presupuestario de Recursos Etiquetados	0.00	160,118.53	22,663,525.97
Balance Presupuestario de Recursos Etiquetados sin Financiamiento Neto	0.00	160,118.53	22,663,525.97

NOMBRE DEL ENTE PUBLICO : Régimen Estatal de Protección Social en Salud

Estado Analítico del Ejercicio del Presupuesto de Egresos Detallado – LDF 6a.

Clasificación por Objeto del Gasto (Capítulo y Concepto)

Del 1 de Enero al 31 de diciembre de 2019

(PESOS)

Concepto	Egresos					Subejercicio
	Aprobado	Ampliaciones / Reducciones	Modificado	Devengado	Pagado	
b5) Productos Químicos, Farmacéuticos y de Laboratorio.	0.00	0.00	0.00	0.00	0.00	0.00
b6) Combustibles, Lubricantes y Aditivos.	1,093,915.00	-27,502.33	1,066,412.67	1,066,412.67	1,066,412.67	0.00
b7) Vestuario, Blancos, Prendas de Protección y Artículos Deportivos.	0.00	0.00	0.00	0.00	0.00	0.00
b8) Materiales y Suministros para Seguridad.	0.00	0.00	0.00	0.00	0.00	0.00
b9) Herramientas, Refacciones y Accesorios Menores.	631,529.00	-60,778.26	570,750.74	570,750.74	570,750.74	0.00
C. Servicios Generales.	158,572,301.85	-39,069,503.23	119,502,798.62	119,502,798.62	102,154,151.18	0.00
c1) Servicios Básicos.	3,216,896.00	-307,060.95	2,909,835.05	2,909,835.05	2,903,325.45	0.00
c2) Servicios de Arrendamiento.	2,858,190.12	-29,945.05	2,828,245.07	2,828,245.07	2,811,225.07	0.00
c3) Servicios Profesionales, Científicos, Técnicos y Otros Servicios.	145,942,167.11	-37,701,616.96	108,240,550.15	108,240,550.15	90,924,881.51	0.00
c4) Servicios Financieros, Bancarios y Comerciales.	98,600.00	-3,400.00	95,200.00	95,200.00	95,200.00	0.00
c5) Servicios de Instalación, Reparación, Mantenimiento y Conservación.	2,883,993.62	-929,726.89	1,954,266.73	1,954,266.73	1,952,336.73	0.00
c6) Servicios de Comunicación Social y Publicidad.	0.00	0.00	0.00	0.00	0.00	0.00
c7) Servicios de Traslado y Viáticos.	2,550,000.00	34,461.21	2,584,461.21	2,584,461.21	2,584,461.21	0.00
c8) Servicios Oficiales.	800,000.00	17,779.33	817,779.33	817,779.33	810,263.13	0.00
c9) Otros Servicios Generales.	222,655.00	-149,993.92	72,661.08	72,661.08	72,458.08	0.00
D. Transferencias, Asignaciones, Subsidios y Otras Ayudas.	3,105,922,310.85	596,229,767.21	3,702,152,078.06	3,701,991,959.53	3,701,991,959.53	160,118.53
d1) Transferencias Internas y Asignaciones al Sector Público.	0.00	0.00	0.00	0.00	0.00	0.00
d2) Transferencias al Resto del Sector Público.	0.00	0.00	0.00	0.00	0.00	0.00
d3) Subsidios y Subvenciones.	3,105,922,310.85	596,229,767.21	3,702,152,078.06	3,701,991,959.53	3,701,991,959.53	160,118.53
d4) Ayudas Sociales.	0.00	0.00	0.00	0.00	0.00	0.00
d5) Pensiones y Jubilaciones.	0.00	0.00	0.00	0.00	0.00	0.00
d6) Transferencias a Fideicomisos, Mandatos y Otros Análogos.	0.00	0.00	0.00	0.00	0.00	0.00
d7) Transferencias a la Seguridad Social	0.00	0.00	0.00	0.00	0.00	0.00
d8) Donativos	0.00	0.00	0.00	0.00	0.00	0.00
d9) Transferencias al Exterior.	0.00	0.00	0.00	0.00	0.00	0.00
E. Bienes Muebles, Inmuebles e Intangibles.	2,317,034.81	-320,095.28	1,996,939.53	1,996,939.53	1,996,939.53	0.00
e1) Mobiliario y Equipo de Administración.	2,317,034.81	-743,389.30	1,573,645.51	1,573,645.51	1,573,645.51	0.00
e2) Mobiliario y Equipo Educativo y Recreativo.	0.00	0.00	0.00	0.00	0.00	0.00
e3) Equipo e Instrumental Médico y de Laboratorio.	0.00	0.00	0.00	0.00	0.00	0.00
e4) Vehículos y Equipo de Transporte.	0.00	0.00	0.00	0.00	0.00	0.00
e5) Equipo de Defensa y Seguridad.	0.00	0.00	0.00	0.00	0.00	0.00
e6) Maquinaria, Otros Equipos y Herramientas.	0.00	423,294.02	423,294.02	423,294.02	423,294.02	0.00
e7) Activos Biológicos.	0.00	0.00	0.00	0.00	0.00	0.00
e8) Bienes Inmuebles.	0.00	0.00	0.00	0.00	0.00	0.00
e9) Activos Intangibles.	0.00	0.00	0.00	0.00	0.00	0.00
F. Inversión Pública.	0.00	0.00	0.00	0.00	0.00	0.00
f1) Obra Pública en Bienes de Dominio Público.	0.00	0.00	0.00	0.00	0.00	0.00
f2) Obra Pública en Bienes Propios.	0.00	0.00	0.00	0.00	0.00	0.00
f3) Proyectos Productivos y Acciones de Fomento	0.00	0.00	0.00	0.00	0.00	0.00
G. Inversiones Financieras y Otras Provisiones.	0.00	0.00	0.00	0.00	0.00	0.00
g1) Inversiones para el Fomento de Actividades Productivas	0.00	0.00	0.00	0.00	0.00	0.00
g2) Acciones y Participaciones de Capital	0.00	0.00	0.00	0.00	0.00	0.00
g3) Compra de Títulos y Valores	0.00	0.00	0.00	0.00	0.00	0.00
g4) Concesión de Préstamos.	0.00	0.00	0.00	0.00	0.00	0.00
g5) Inversiones en Fideicomisos, Mandatos y Otros Análogos. Fideicomiso de Desastres Naturales (informativo)	0.00	0.00	0.00	0.00	0.00	0.00
g6) Otras Inversiones Financieras	0.00	0.00	0.00	0.00	0.00	0.00
g7) Provisiones para Contingencias y Otras Erogaciones Especiales.	0.00	0.00	0.00	0.00	0.00	0.00
H. Participaciones y Aportaciones.	0.00	0.00	0.00	0.00	0.00	0.00
h1) Participaciones.	0.00	0.00	0.00	0.00	0.00	0.00
h2) Aportaciones.	0.00	0.00	0.00	0.00	0.00	0.00
h3) Convenios.	0.00	0.00	0.00	0.00	0.00	0.00
I. Deuda Pública.	0.00	0.00	0.00	0.00	0.00	0.00
i1) Amortización de la Deuda Pública.	0.00	0.00	0.00	0.00	0.00	0.00
i2) Intereses de la Deuda Pública.	0.00	0.00	0.00	0.00	0.00	0.00
i3) Comisiones de la Deuda Pública.	0.00	0.00	0.00	0.00	0.00	0.00
i4) Gastos de la Deuda Pública.	0.00	0.00	0.00	0.00	0.00	0.00
i5) Costo por Coberturas.	0.00	0.00	0.00	0.00	0.00	0.00
i6) Apoyos Financieros.	0.00	0.00	0.00	0.00	0.00	0.00
i7) Adeudos de Ejercicios Fiscales Anteriores (ADEFAS).	0.00	0.00	0.00	0.00	0.00	0.00
III. Total de Egresos	4,169,367,833.00	543,343,164.70	4,712,710,997.70	4,711,953,252.10	4,686,957,663.06	757,745.60

NOMBRE DEL ENTE PÚBLICO : Régimen Estatal de Protección Social en Salud
Estado Analítico del Ejercicio del Presupuesto de Egresos Detallado – LDF 6b.

Clasificación Administrativa

Del 1 de Enero al 31 de diciembre de 2019

(PESOS)

Concepto	Egresos					Subejercicio
	Aprobado	Ampliaciones / Reducciones	Modificado	Devengado	Pagado	
I. Gasto No Etiquetado	700,000,000.00	23,098,584.23	723,098,584.23	722,500,957.16	720,008,775.56	597,627.07
E. Entidades Paraestatales y Fideicomisos No Empresariales y No Financieros	700,000,000.00	23,098,584.23	723,098,584.23	722,500,957.16	720,008,775.56	597,627.07
Régimen Estatal de Protección Social en Salud	700,000,000.00	23,098,584.23	723,098,584.23	722,500,957.16	720,008,775.56	597,627.07
II. Gasto Etiquetado	3,469,367,833.00	520,244,580.47	3,989,612,413.47	3,989,452,294.94	3,966,948,887.50	160,118.53
E. Entidades Paraestatales y Fideicomisos No Empresariales y No Financieros	3,469,367,833.00	520,244,580.47	3,989,612,413.47	3,989,452,294.94	3,966,948,887.50	160,118.53
Régimen Estatal de Protección Social en Salud	3,469,367,833.00	520,244,580.47	3,989,612,413.47	3,989,452,294.94	3,966,948,887.50	160,118.53
III. Total de Egresos	4,169,367,833.00	543,343,164.70	4,712,710,997.70	4,711,953,252.10	4,686,957,663.06	757,745.60

NOMBRE DEL ENTE PÚBLICO : Régimen Estatal de Protección Social en Salud

Estado Analítico del Ejercicio del Presupuesto de Egresos Detallado – LDF 6c.

Clasificación Funcional (Finalidad y Función)

Del 1 de Enero al 31 de diciembre de 2019

(PESOS)

Concepto	Egresos					Subejercicio
	Aprobado	Ampliaciones / Reducciones	Modificado	Devengado	Pagado	
I. Gasto No Etiquetado	700,000,000.00	23,098,584.23	723,098,584.23	722,500,957.16	720,008,775.56	597,627.07
A. Gobierno	0.00	0.00	0.00	0.00	0.00	0.00
a1) Legislación	0.00	0.00	0.00	0.00	0.00	0.00
a2) Justicia	0.00	0.00	0.00	0.00	0.00	0.00
a3) Coordinación de la Política de Gobierno	0.00	0.00	0.00	0.00	0.00	0.00
a4) Relaciones Exteriores	0.00	0.00	0.00	0.00	0.00	0.00
a5) Asuntos Financieros y Hacendarios	0.00	0.00	0.00	0.00	0.00	0.00
a6) Seguridad Nacional	0.00	0.00	0.00	0.00	0.00	0.00
a7) Asuntos de Orden Público y de Seguridad Interior	0.00	0.00	0.00	0.00	0.00	0.00
a8) Otros Servicios Generales	0.00	0.00	0.00	0.00	0.00	0.00
B. Desarrollo Social	700,000,000.00	23,098,584.23	723,098,584.23	722,500,957.16	720,008,775.56	597,627.07
b1) Protección Ambiental	0.00	0.00	0.00	0.00	0.00	0.00
b2) Vivienda y Servicios a la Comunidad	0.00	0.00	0.00	0.00	0.00	0.00
b3) Salud	700,000,000.00	23,098,584.23	723,098,584.23	722,500,957.16	720,008,775.56	597,627.07
b4) Recreación, Cultura y Otras Manifestaciones Sociales	0.00	0.00	0.00	0.00	0.00	0.00
b5) Educación	0.00	0.00	0.00	0.00	0.00	0.00
b6) Protección Social	0.00	0.00	0.00	0.00	0.00	0.00
b7) Otros Asuntos Sociales	0.00	0.00	0.00	0.00	0.00	0.00
C. Desarrollo Económico	0.00	0.00	0.00	0.00	0.00	0.00
c1) Asuntos Económicos, Comerciales y Laborales en General	0.00	0.00	0.00	0.00	0.00	0.00
c2) Agropecuaria, Silvicultura, Pesca y Caza	0.00	0.00	0.00	0.00	0.00	0.00
c3) Combustibles y Energía	0.00	0.00	0.00	0.00	0.00	0.00
c4) Minería, Manufacturas y Construcción	0.00	0.00	0.00	0.00	0.00	0.00
c5) Transporte	0.00	0.00	0.00	0.00	0.00	0.00
c6) Comunicaciones	0.00	0.00	0.00	0.00	0.00	0.00
c7) Turismo	0.00	0.00	0.00	0.00	0.00	0.00
c8) Ciencia, Tecnología e Innovación	0.00	0.00	0.00	0.00	0.00	0.00
c9) Otras Industrias y Otros Asuntos Económicos	0.00	0.00	0.00	0.00	0.00	0.00
D. Otras no Clasificadas en Funciones Anteriores	0.00	0.00	0.00	0.00	0.00	0.00
d1) Transac. de la Deuda Pública/Costo Financiero de la Deuda	0.00	0.00	0.00	0.00	0.00	0.00
d2) Transf., Part. y Aport. entre Diferentes Niv. y Ord. de Gob.	0.00	0.00	0.00	0.00	0.00	0.00
d3) Saneamiento del Sistema Financiero	0.00	0.00	0.00	0.00	0.00	0.00
d4) Adeudos de Ejercicios Fiscales Anteriores	0.00	0.00	0.00	0.00	0.00	0.00
II. Gasto Etiquetado	3,469,367,833.00	520,244,580.47	3,989,612,413.47	3,989,452,294.94	3,966,948,887.50	160,118.53
A. Gobierno	0.00	0.00	0.00	0.00	0.00	0.00
a1) Legislación	0.00	0.00	0.00	0.00	0.00	0.00
a2) Justicia	0.00	0.00	0.00	0.00	0.00	0.00
a3) Coordinación de la Política de Gobierno	0.00	0.00	0.00	0.00	0.00	0.00
a4) Relaciones Exteriores	0.00	0.00	0.00	0.00	0.00	0.00
a5) Asuntos Financieros y Hacendarios	0.00	0.00	0.00	0.00	0.00	0.00
a6) Seguridad Nacional	0.00	0.00	0.00	0.00	0.00	0.00
a7) Asuntos de Orden Público y de Seguridad Interior	0.00	0.00	0.00	0.00	0.00	0.00
a8) Otros Servicios Generales	0.00	0.00	0.00	0.00	0.00	0.00
B. Desarrollo Social	3,469,367,833.00	520,244,580.47	3,989,612,413.47	3,989,452,294.94	3,966,948,887.50	160,118.53
b1) Protección Ambiental	0.00	0.00	0.00	0.00	0.00	0.00
b2) Vivienda y Servicios a la Comunidad	0.00	0.00	0.00	0.00	0.00	0.00
b3) Salud	3,469,367,833.00	520,244,580.47	3,989,612,413.47	3,989,452,294.94	3,966,948,887.50	160,118.53
b4) Recreación, Cultura y Otras Manifestaciones Sociales	0.00	0.00	0.00	0.00	0.00	0.00
b5) Educación	0.00	0.00	0.00	0.00	0.00	0.00
b6) Protección Social	0.00	0.00	0.00	0.00	0.00	0.00
b7) Otros Asuntos Sociales	0.00	0.00	0.00	0.00	0.00	0.00
C. Desarrollo Económico	0.00	0.00	0.00	0.00	0.00	0.00
c1) Asuntos Económicos, Comerciales y Laborales en General	0.00	0.00	0.00	0.00	0.00	0.00
c2) Agropecuaria, Silvicultura, Pesca y Caza	0.00	0.00	0.00	0.00	0.00	0.00
c3) Combustibles y Energía	0.00	0.00	0.00	0.00	0.00	0.00
c4) Minería, Manufacturas y Construcción	0.00	0.00	0.00	0.00	0.00	0.00
c5) Transporte	0.00	0.00	0.00	0.00	0.00	0.00
c6) Comunicaciones	0.00	0.00	0.00	0.00	0.00	0.00
c7) Turismo	0.00	0.00	0.00	0.00	0.00	0.00
c8) Ciencia, Tecnología e Innovación	0.00	0.00	0.00	0.00	0.00	0.00
c9) Otras Industrias y Otros Asuntos Económicos	0.00	0.00	0.00	0.00	0.00	0.00
D. Otras no Clasificadas en Funciones Anteriores	0.00	0.00	0.00	0.00	0.00	0.00
d1) Transac. de la Deuda Pública/Costo Financiero de la Deuda	0.00	0.00	0.00	0.00	0.00	0.00
d2) Transf., Part. y Aport. entre Diferentes Niv. y Ord. de Gob.	0.00	0.00	0.00	0.00	0.00	0.00
d3) Saneamiento del Sistema Financiero	0.00	0.00	0.00	0.00	0.00	0.00
d4) Adeudos de Ejercicios Fiscales Anteriores	0.00	0.00	0.00	0.00	0.00	0.00
III. Total de Egresos	4,169,367,833.00	543,343,164.70	4,712,710,997.70	4,711,953,252.10	4,686,957,663.06	757,745.60

NOMBRE DEL ENTE PÚBLICO : Régimen Estatal de Protección Social en Salud

Estado Analítico del Ejercicio del Presupuesto de Egresos Detallado – LDF 6d.

Clasificación de Servicios Personales por Categoría

Del 1 de Enero al 31 de diciembre de 2019

(PESOS)

Concepto	Egresos					Subejercicio
	Aprobado	Ampliaciones / Reducciones	Modificado	Devengado	Pagado	
I. Gasto No Etiquetado	545,049,072.65	17,960,037.99	563,009,110.64	562,954,529.37	561,835,199.37	54,581.27
A. Personal Administrativo y de Servicio Público	0.00	213,005.05	213,005.05	213,005.05	213,005.05	0.00
B. Magisterio	0.00	0.00	0.00	0.00	0.00	0.00
C. Servicios de Salud	545,049,072.65	17,738,009.52	562,787,082.17	562,741,524.32	561,622,194.32	45,557.85
c1) Personal Administrativo	213,547,512.90	-127,449,599.48	86,097,913.42	86,062,355.57	85,155,478.85	45,557.85
c2) Personal Médico, Paramédico y Afín	331,501,559.75	145,187,609.00	476,689,168.75	476,689,168.75	476,466,715.47	0.00
D. Seguridad Pública	0.00	0.00	0.00	0.00	0.00	0.00
E. Gastos Asociados a la Implementación de Nuevas Leyes Federales o Reformas a las mismas Nombre del Programa o Ley 1	0.00	0.00	0.00	0.00	0.00	0.00
F. Sentencias Laborales Definitivas	0.00	9,023.42	9,023.42	0.00	0.00	9,023.42
II. Gasto Etiquetado	1,578,045,302.57	241,594,451.98	1,819,639,754.55	1,819,639,754.55	1,814,523,074.55	0.00
A. Personal Administrativo y de Servicio Público	0.00	0.00	0.00	0.00	0.00	0.00
B. Magisterio	0.00	0.00	0.00	0.00	0.00	0.00
C. Servicios de Salud	1,578,045,302.57	241,594,451.98	1,819,639,754.55	1,819,639,754.55	1,814,523,074.55	0.00
c1) Personal Administrativo	1,433,228,817.73	-1,194,667,603.43	238,561,214.30	238,561,214.30	235,009,297.28	0.00
c2) Personal Médico, Paramédico y Afín	144,816,484.84	1,436,262,055.41	1,581,078,540.25	1,581,078,540.25	1,579,513,777.27	0.00
D. Seguridad Pública	0.00	0.00	0.00	0.00	0.00	0.00
E. Gastos Asociados a la Implementación de Nuevas Leyes Federales o Reformas a las mismas Nombre del Programa o Ley 1	0.00	0.00	0.00	0.00	0.00	0.00
F. Sentencias Laborales Definitivas	0.00	0.00	0.00	0.00	0.00	0.00
III. Total del Gasto en Servicios Personales	2,123,094,375.22	259,554,489.97	2,382,648,865.19	2,382,594,283.92	2,376,358,273.92	54,581.27

SISTEMA CONTABLE 2019
RELACIÓN DE BIENES MUEBLES QUE COMPONEN SU PATRIMONIO

Página 1 de 10

Cuenta Pública al 31 de diciembre de 2019

Hora: 12:23:49p. m.

Fecha: 12/02/2020

Código	Descripción del Bien	Valor en Libros
1241	Mobiliario y Equipo de Administración	17,058,858.27
1241 11581819 0002	26 ARCHIVERO VERTICAL DE 4 GAVETAS DE 49.5X60X23X126 CONSTA DE 1 CUBIERTA Y 2 SOPORTES EN 28 MM, FRENTE Y RESPALDO EN 16 MM CON 4 GAVETAS ARCHIVERAS CON JALADERAS DE ARCO Y CERRADURA GENERAL, SISTEMA PORTA FOLDER COLGANTE, FABRICADO EN MELAMINA CON CANTOS EN PVC E 2MM SELLADO POR TERMI FUNDIDO	280,488.00
1241 11581819 0003	15 GAVETAS ARCHIVERAS CON JALADERAS DE ARCO Y CERRADURA GENERAL, SISTEMA PORTA FOLDER COLGANTE, FABRICADO EN MELAMINA CON CANTOS EN PVC DE 2MM SELLADO POR TERMO FUNDIDO	164,430.00
1241 11581819 0004	02 CREDENZA DE 150X60X86 CUBIERTA EN 28MM BASE, SOPORTES, ENTREPAÑOS; RESPALDO Y 2 PUERTAS EN 16MM; INCLUYE JALADERAS CUADRADAS, BISAGRAS BIDIMENSIONALES, NIVELADORES DE ALTURA Y CANTOS IMPERMEABILIZADOS CON PVC DE 2MM SELLADO POR TERMO FUNDIDO	22,272.00
1241 11581819 0005	03 CREDENZA ERGONÓMICA CON PUERTAS ABATIBLES MIDE 160X50X75, CUBIERTA Y SOPORTES DE 28MM; RESPLADO Y PUERTAS DE 16MM, CUENTA CON JALADERAS Y CERRADURA, FABRICADO EN MELAINA CON CATOS EN PVC DE 2MM SELLADO POR TERMO FUNDIDO	33,408.00
1241 11581819 0006	01 CREDENZA ERGONÓMICA CON PUERTAS ABATIBLES MIDE 83X35X180, CUBIERTA Y SOPORTES DE 28 MM; RESPALDO Y PUERTAS DE 16MM, CUENTA CON JALADERAS Y CERRADURA, FABRICADO EN MELAMINA CON CANTOS EN PVC DE 2MM SELLADO POR TERMO FUNDIDO	10,797.28
1241 11581819 0007	03 MODULO INDIVIDUAL DE 120X60X75 CONSTA DE: 1 CUBIERTA Y 1 SOPORTE EN 28MM; 1 PEDESTAL(1GAVETA ARCHIVERA + 1 GAVETA PAPELERA), 2 SOPORTES, 1 FALDÓN, 1 PUERTA, 2 ENTREPAÑOS Y 1 RESPLADO EM 16MM FABRICADO EN MELAMINA. INCLUYE 1 PASA CABLE, 2 PISTONES DE GASM CANALETAS CON NIVELADORES DE ALTURA Y CANTOS IMPERMEABILIZADOS	43,500.00
1241 11581819 0008	05 CREDENZA DE 180X50X75 CUBIERTA EN 28MM, SOPORTES, EMNTREPAÑOS, RESPALDOS 4 PUERTAS Y 1 BASE EN 16MM; INCLUYE JALADERAS CUADRADAS, BISAGRAS BIDIMENSIONALES, NIVELAORES DE ALTURA Y CANTOS IMPERMEABILIDAOS CON PVC ED 2 MM, SELLADO POR TERMI FUNDIDO	60,001.00
1241 11581819 0009	03 MODULO EJECUTIVO DE 160X160X75. CUBIERTA EN 28 MM, CUBIERTA, ENTREPAÑOS, RESPLADOS, SOPORTES, FRENTE, FALDÓN Y PEDESTAL EN 16 MM, BASE METÁLICA LA CAJONERA INCLUYE CERRADURA CON LLAVE SIMULTÁNEA PARA 2 GAVETAS, CON CORREDERAS EMBALINADAS DE 45 CMS JALADERAS CUADRADAS SATINADAS, CANALETAS CON NIVELADORES DE ALTURA, SISTEMA PORTA FOLDER COLGATE PARA GAVETA ARCHIVERA Y CANTOS IMPERMEABILIZADOS CON PVC DE 2MM SELLADO POR TERNI FUNDIDO, LADO DERECHO	39,125.64
1241 11581819 0010	04 MODULO EJECUTIVO DE 160X75, CUBIERTA EN 28 MM, CUBIERTA, ENTREPAÑOS, RESPLADOS, SOPORTES, FRENTE, FALDÓN Y PEDESTAL EN 16MM, BASE METÁLIZA LA CAJONERA INCLUYE CERRADURA CON LLAVE SIMULTÁNEA PARA 2 GAVETAS CON CORREDERAS EMBALINADAS DE 45 CMS JALADERAS CUADRADAS SATINADASM CANALETAS CON NIVELADORES DE ALTURA, SISTEMA PORTA FOLDER COLGANTE PARA GAVETA ARCHIVERA Y CANTOS IMPERMEABILIZADOS CON PVC DE 2MM SELLADO POR TERMI FUNDIDO, LADO IZQUIERDO.	53,592.00
1241 11581819 0011	MODULO PARA UN USUARIO DE 120X60X120 QUE CONSTA DE: UNA CUBIERTA EN 28MM; 3 MAMPARAS Y 1 PEDESTAK EN 16MM, OASA CABLE, 2 JALADERAS CUADRADAS, 1 CERRADURA CON LLAVES SIMULTÁNEA PARA 2 CAJONES, 2 PARES DE CORREDERAS EMBALINADAS DE 45 CMS, 1 SISTEMA DE ARCHIVO COLGANTE EN CAJÓN ARCHIVERO, 1 PASA CABLE	32,134.32

SISTEMA CONTABLE 2019
RELACION DE BIENES MUEBLES QUE COMPONEN SU PATRIMONIO

Página 2 de 10

Cuenta Pública al 31 de diciembre de 2019

Hora: 12:23:49p. m.

Fecha: 12/02/2020

Código	Descripción del Bien	Valor en Libros
1241 11581819 0012	03 JUEGOS DE OFICINA; QUE CONSTA DE : UN GABINETE DE 80X59X75CM QUE CONSTA DE: UNA CUBIERTA EN 28 MM; 2 SOPORTES, 2 ÚERTAS, 1 RESPLADO Y 2 ENTREPAÑOS EN 16 MM; INCLUYE; 2 PARES DE BISAGRAS BIDIMENSIONALES 2 JALADERAS DE ARCO Y UNA MESA DE CENTRO DE 100X50X45 CM QUE CONSTA DE 3 CUBIERTAS Y 3 SOPORTES EN 16MM; 4 BASES METÁLIZAS; AMBOS INCLUYEN: CANALETAS CON NIVELADORES DE ALTURA Y CANTOS IMPERMEABILIZADOS CON PVC DE 2 MM SELLADO POR TERMO FUNDIDO	32,447.52
1241 11581819 0013	36 CONJUNTO DE ANAQUELES METÁLICOS FABRICADO EN ACERO DE ALTO CALIBRE, PINTURA EPÓXICA EN POLVO, ELECTROSTÁTICO, INCLUYE 8 POSTES DE 1.80X14, 08 ENTREPAÑES DE 91.5X60, DOS BARRENOSEN CADA ESQUINA, 32 ESCUADRAS DE REFUERZOS Y TORNILLOS GALVANIZADOS ANTIOXIDANTES CON RONDANAS PARA FIJAR LOS ENTREPAÑOS, CADA UNO CON CAPACIDAD DE CARGA DE 80 KG ESTRUCTURA REFORZADA	430,128.00
1241 11581819 0014	02 SILLÓN EJECUTIVO DE RESPALDO ALTO TAPIZADO EN LEATHER TOUCH A RAYAS HORIZONTALES, BRAZO EN ACERO CROMADO, ESTRUCTURA DE MADERA DOMADA MECANISMO DE RODILLA Y BASE DE 5 PUNTAS TERMINADA EN CROMO	18,792.00
1241 11581819 0015	01 SILLÓN EJECUTIVO DE RESPALDO ALTO TAPIZ DE ALTAR COSTURA EN LEATHER COLOR CAFÉ A RAYAS HORIZONTAL, BRAZO CROMADA, ESTRUCTURA DE MADERA DOMADA Y CONTRACHAPEADA DE 16MM CON MECANISMO DE RODILLA EN 5 POSICIONES Y BASE DE 5 PUNTAS TERMINADAS EN CROMO, PISTÓN DE ELEVACIÓN NEUMATICO TERMINADO EN CROMO ALTO DE 110X55X57	10,172.04
1241 11581819 0016	20 SILLÓN PARA VISITANTE FABRICADO EN ESTRUCTURA DE MADERA DOMADA Y TAPIZADO EN LEATHER TOUCH COLOR CAFÉ, BRAZOS FABRICADOS EN ACERO Y TERMINADOS EN CROMO, BASE TRINEO CROMADO	197,200.00
1241 11581819 0017	05 ESCRITORIO DE 120X60X75 CONSTA DE UNA CUBIERTA EN 28 MM; PEDESTAL EN 16 MM, BASE CUBIERTA EN 28 MM; 1 PEDESTAL EN 16MM, BASE METÁLICA, INCLUYE 1 CERRADURA CON LLAVE SIMULTÁNEA PARA DOS GAVETAS, 2 PARES DE CORREDERAS EMBALINADAS	49,474.00
1241 11581819 0018	05 JUEGO DE 5 GABINETES CONLGANTES, CON PUERTA DE ELEVACIÓN NEUMÁTICA DE 80X35X40 CM FABRICADO TODO EN 16 MM; CON 1 CERRADURA SENCILLA, 2 PISTONES	93,641.00
1241 11581819 0019	10 SILLÓN PARA VISITANTE FABRICADO EN ESTRUCTURA DE MADERA DOMADA Y TAPIZADO EN LEATHER TOUCH, BRAZOS FABRICASOS EN ACERO Y TERMINADO EN CROMO, BASE TRINEO CROMADO	102,080.00
1241 11593216 0004	04 ESCRITORIO DE 200X90X75 CM QUE CONSTA DE 1 CUBIERTA EN 28 MM	16,953.63
1241 11593216 0005	04 LIBRERO ALTO IZQUIERDO DE 80 CMS DE FRENTE X 34 CMS DE FONDO X 178 CMS DE ALTO	51,846.71
1241 11593216 0006	16 SILLON EJECUTIVO DE RESPALDO ALTO TAPIZADO DE TECHNO LAETHER MECANISMO DE RODILLA MULTIPOSICIONES	55,695.78
1241 11593216 0007	BANCA DE TIPO AEROPUERTO DE 3 PLAZAS FABRICADA EN ACERO	3,654.75
1241 11593216 0008	19 SILLON DE VISITA CALEA BASE DE TRINEO CROMADA	65,035.63
1241 11593216 0009	08 LIBRERO ALTO CON DOS PUERTAS INFERIORES DE 83 CMS DE FRENTE X 35 CMS DE FONDO X 180 CMS DE ALTO	24,921.63
1241 11593216 0010	ARCHIVERO METALICO VERTICAL 2 GAVETAS DE 77 CMS DE ALTO X48 CMS, FRENTE X 70 CMS, FONDO, ACERO CAL 24, LAMINA ROLADA EN FRIO, PINTURAEPOXICA EN POLVO ELECTROSTATICO, GAVETAS TAMAÑO CARTA	8,463.94

SISTEMA CONTABLE 2019
RELACION DE BIENES MUEBLES QUE COMPONEN SU PATRIMONIO

Página 3 de 10

Cuenta Pública al 31 de diciembre de 2019

Hora: 12:23:49p. m.

Fecha: 12/02/2020

Código	Descripción del Bien	Valor en Libros
1241 11593216 0011	06 LIBRERO ALTO ABIERTO CON 5 ENTREPAÑOS DE 83 CMS DE FRENTE X 35 CMS DE FONDO X 180 CMS DE ALTO SOPORTES DE 28 MM. DE ESPESOR, ENTREPAÑOS, RESPALDO Y PUERTAS DE 16 MM COLOR WENGUE MARCA GNN	17,317.38
1241 11593216 0012	08 MODULO EJECUTIVO DE 160 CMS. DE FRENTE X 160 CMS. DE FONDO X 75 CMS. DE ALTO CUBIERTA EN 28 MM CUBIERTA, ENTREPAÑOS, RESPALDOS SOPORTES, FRENTE, FALDON Y PEDESTAL EN 16 MM LADO IZQUIERDO COLOR WENGUE MARCA GNN	41,300.83
1241 11593216 0013	06 SILLON EJECUTIVO DE RESPALDO ALTO EN MALLA NEGRA Y PARTE SUPERIOR EN VINIL NEGRO, ASIENTO EN TELA BRAZOS FIJOS DE POLIPROPILENO NEGRO Y BASE CROMADA. COLOR NEGRO MARCA GNN	20,800.38
1241 11593216 0014	07 SILLA VISITANTE CON RESPALDO EN MALLA NEGRA, ASIENTO TAPIZADO EN TELA, BRAZOS FIJOS DE POLIPROPILENO NEGRO, BASE TIPO TRINEO CROMADO COLOR NEGRO MARCA GNN	22,336.50
1241 11593216 0015	31 MODULO INDIVIDUAL DE 120 CMS. DE LARGO X 16 CMS. X 60 CMS. DE FONDO X 75/178 CMS. DE ALTO COSTA DE: 1 CUBIERTA Y UN SOPORTE EN 28 MM; 1 PEDESTAL (1 GAVETA PAPELERA), 2 SOPORTES, 1 FALDON, 1 PUERTA, 2 ENTREPAÑOS Y UN RESPALDO EN 16 MM COLOR NOGAL URBANO MARCA GNN	161,838.70
1241 11593216 0016	34 SILLA OPERATIVA CON RESPALDO MEDIO EN MALLA NEGRA Y ASIENTO TAPIZADO EN TELA, BRAZOS FIJOS DE POLIPROPILENO NEGRO Y BASE CROMADA COLOR NEGRO MARCA GNN	114,202.46
1241 11593216 0017	02 ESCRITORIO RECTANGULAR SECRETARIAL DE 120 CMS DE LARGO X 60 CMS DE FONDO X 75 CMS DE ALTO CON CAJONERA DE DOS GAVETAS COLOR NOGAL URBANO MARCA GNN	6,958.84
1241 11593216 0018	MESA DE CONSEJO OVAL DE 300 CMS. DE LARGO X 120 CMS. DE FONDO X 75 CMS DE ALTO CON BASE RECTANGULAR, SE FORMA EN 2 PARTES EN CUBIERTA Y SOPORTES COLOR WENGUE MARCA GNN	4,270.62
1241 11593216 0019	02 CREDENZA ERGONOMICA CON PUERTAS ABATIBLES MIDE 160 CMS DE FRENTE X 50 CMS DE FONDO X 75 CMS DE ALTO COLOR WENGUE MARCA GNN	9,047.19
1241 11593216 0020	13 SILLON PARA VISITA FABRICADO EN ESTRUCTURA DE MADERA DOMADA Y TAPIZADO EN GREEN LEATHER BRAZOS FABRICADOS EN ACERO Y TERMINADOS EN CROMO, BASE DE TRINEO CROMADA COLOR NEGRO MARCA GNN	44,498.06
1241 11593216 0021	08 MESA MULTIUSOS CON RODAJAS DE 60 CMS DE FRENTE X 40 CMS DE FONDO X 75 CMS DE ALTO CUBIERTA Y SOPORTES EN 28 MM COLOR WENGUE MARCA GNN	25,759.89
1241 11593217 0004	02.- CAJA DE SEGURIDAD MANUAL RESISTENTE FUEGO Y AGUA MEDIDA EXTERIOR 0.42 CM. DE ANCHO X 0.45 DE ALTO	15,658.49
1241 11593217 0005	03.- SILLON VISITANTE BASE TRINEO CROMADO ASIENTO Y RESPALDO TAPIZADO 100% PEIL COLOR NEGRO MARCA VERSA	46,842.15
1241 11593217 0006	01.- RECEPCION CURVA DE 229X86X107 CM QUE CONSTA DE 1 FRENTE CURVO DE 12 MM FRENTE CON ALUMINIO MARCA OFIGIMAGEN	28,546.04
1241 11593217 0007	16.- SILLON PARA VISITANTE BRAZOS CON PAD TAPIZADO BASE DE TRINEO EN TUBO OVALADO COLOR NEGRO MARCA OFICHAIRS	112,597.20
1241 11593217 0008	01.- MESA DE JUNTAS OVAL DE 240 CM. DE LARGO X 120 CM DE FONDO X 75 DE ALTO BASE RECTANGULAR MARCA OFIMAGEN	5,604.78
1241 11593217 0009	05.- GABINETE PAPELERO DE 80 CM DE FRENTE X 59 CM DE FONDO X 75 CM DE ALTO CUBIERTA EN 28 MM SOPORTES, PUERTAS, RESPALDO Y ENTREPAÑOS	21,056.08
1241 11593217 0010	01.- SOFA DE 3 PLAZAS CAPITONADO COLOR NEGRO MARCA OFFIHO	7,600.50
1241 11593217 0011	CONJUNTO PRESIDENTE CON CUBIERTA CRISTAL DE 240/200 CM DE FRENTE X 225 CM DE FONDO X 75/180 CMS DE ALTO	44,055.15
1241 11593217 0012	01.- SILLON EJECUTIVO RESPALDO ALTO CON CABECERA ASIENTO Y RESPALDO TAPIZADO COLOR NEGRO MARCA VERSA	19,014.80

SISTEMA CONTABLE 2019
RELACION DE BIENES MUEBLES QUE COMPONEN SU PATRIMONIO

Página 4 de 10

Cuenta Pública al 31 de diciembre de 2019

Hora: 12:23:49p. m.

Fecha: 12/02/2020

Código	Descripción del Bien	Valor en Libros
1241 11593217 0014	01.- SILLON EJECUTIVO DE RESPALDO ALTO BASE CROMADA BRAZO DE SOLERA DE ACERO TERMINADA EN CROMO CON PAD TAPIZADO COLOR NEGRO MARCA OFICHAIRS	7,849.32
1241 11593217 0015	01.- ESCRITORIO CURVO CON CUBIERTA DE CRISTAL DE 150 CM DE FRENTE X 70 CM DE FONDO X 75 CM DE ALTO MARCA OFFIMAGEN	15,516.90
1241 11593217 0016	02.- GABINETE MEDIO SIN CUBIERTA CON PUERTAS DE CRISTAL DE 80 CM DE FRENTE MARCA OFFIMAGEN	13,498.36
1241 11593217 0017	107.- SILLA OPERATIVA CON RESPALDO MEDIO EN MALLA NEGRA Y ASIENTO TAPIZADO EN TELA COLOR NEGRO MARCA KLAVE	335,744.68
1241 11593217 0018	03.- CONJUNTO ERGONOMICO PRESIDENTE DE 180 CM DE FRENTE X 240 CM DE FONDO X 75 CM DE ALTO MARCA OFIMAGEN	54,062.04
1241 11593217 0019	01.- RECEPCION CURVA DE 114 CM DE FRENTE X 68 CM DE FONDO X 107 XM DE ALTO COLOR NOGAL URBANO MARCA OFIMAGEN	12,886.17
1241 11593217 0020	01.- RECEPCION CON CURVA DE 180 CM DE FRENTE X 77 CM DE FONDO X 107 CM DE ALTO CON FRENTE DE 12 MM COLOR NOGAL URBANO	19,483.69
1241 11593217 0021	03.- LIBRERO SOBRE GABINETE DE 79 CM DE FRENTE X 40 CM DE FONDO X 107 CM MARCA OFIMAGEN	8,895.61
1241 11593217 0022	06.- CONJUNTO EJECUTIVO DE 180X220X180 CM FORMADO POR 1 LIBRERO SOBRE CREDENZA CON 2 PUERTAS MARCA OFIMAGEN	79,665.48
1241 11593218 0002	100 ESCRITORIOS DE 120X60X75 CM: 1 CUBIERTA EN 28 MM; 1 PEDESTAL EN 16MM; BASE METÁLICA; 1 CERRADURA CON LLAVE, 2 GAVETAS, ETC.	656,877.84
1241 11593218 0007	2 CARRO TRANSPORTADOR DE LIBROS METÁLICOS EN CAL. 20 DE 88CMS DE FRENTE X 51CM DE FONDOX 94.5CM ALTURA, RUEDAS, 4 COMPARTIMENTOS INCLINADOS, DE ACERO CAL. 20 PINTURA EPOXICA EN POLVO ELECTROSTÁTICO	12,264.08
1241 11593218 0009	4 MÓDULO INDIVIDUAL DE 120CMS DE LARGO X60CM DE FONDOX 75/178CM DE ALTO, 1 CUBIERTA Y 1 GAVETA PAPELERA, 2 SOPORTES, 1 FALDÓN, 1 PUERTA, 2 ENTREPAÑOS Y 1 RESPALDO 16MM DE MELAMINA, MARCA OFIIMAGENCOLOR NOGAL URBANO	35,434.70
1241 11593218 0010	2 ESCRITORIOS DE 140 CMS DE FRENTE X 60CM DE FONDO X75 DE ALTO, FALDÓN Y PEDESTAL, BASE METÁLICA, LA CAJONERA INCLUYE CERRADURA CON LLAVE SIMULTANEA PARA 2 GAVETAS, CORREDERAS SENCILLAS, MARCA OFIMAGEN COLOR NOGAL URBANO	15,032.86
1241 11593218 0012	1 ESCRITORIO CRISTAL TEMPLADO RESTIRADOR DE 104X61X112 CM CON UNA CAPACIDAD DE PESO DE 45 KG, TPA DE CRISTAL QUE SE INCLINA POR EL DIBUJO Y A LECTURA, DIMENSIONES DEL AREA DE TRBAJO DE 89X60 CM, MARCAOFIMAGEN ESTRUCTURA AABADO EN COLOR GRIS	17,192.61
1241 11593218 0013	1 MESA DE TRABAJO DE 180X120 CM FABRICADA EN ESTRUCTURA TUBULAR CUADRADA DE 2 EN COLOR NEGRO CUBIERTA EN OANEK DE MADERA CON RECUBRIMIENTO DE HULE ANTIDERRAPANTE SUJETADO EN ANGULO DE ALUMINIO, MARCA OFIMAGEN	6,712.82
1241 11593218 0014	4 ARCHIVEROS VERTICAL DE 4 GAVETAS DE 49.5 CMSX60 CONSTA DE 01 CUBIERTA Y 2 SOPORTES, FRENTE Y RESPALDOS CON 4 GAVETSA ARCHIVERA CON JALADERAS Y CERRADURAS CON PORTAFOLDER COLGANTE MARCA OFIMAGE	30,183.20
1241 11593218 0015	3 GABINETE PAPELERO ERGONOMICO CON 2 PUERTAS ABATIBLES CON CERRADURAS Y 5 ENTREPAÑOS 81X36X180 MARCA OFIMAGEN	23,316.00
1241 11593218 0016	4 SOFA DE 2 PLAZAS COLOR GRIS RESPLADO, ASIENTOS Y BRAZO CON BASE Y ARMAZON EN MADERA DE PINO NATURAL MARCA OFIMAGEN	28,953.60
1241 11593218 0017	3 CREDENZA DE 150 CMSX50X75 MARCA OFIMAGEN	24,012.00
1241 11593218 0018	2 CREDENZA ERGONOMICA CON PUERTAS ABATIBLES 160X50X75 COLOE WENGUE MARCA GNN	15,149.60
1241 11593218 0019	8 MODULO INDIVIDUAL DE 120C160C60C75/178, 1 CUBIERTAY UN SOPORTE, 1 FALDO, 1 PUERTA, 2 ENTREPAÑOSY 1 RESPALDO EN 16MM COLOR NOGAL URBANO MARCA OFIMAGEN	72,755.20

SISTEMA CONTABLE 2019
RELACION DE BIENES MUEBLES QUE COMPONEN SU PATRIMONIO

Página 5 de 10

Cuenta Pública al 31 de diciembre de 2019

Hora: 12:23:49p. m.

Fecha: 12/02/2020

Código	Descripción del Bien	Valor en Libros
1241 11593218 0020	1 CREDENZA DE 180X50X5 CON 4 PUERTAS Y 1 BASE MARCA OFIMAGEN	9,976.00
1241 11593218 0021	3 MODULO EJECUTIVO 160X160X75, LADO DERECHO MARCA OFIMAGEN	35,704.80
1241 11593218 0022	2 MODULO EJECUTIVO DE 160X75 MARCA OFIMAGEN	23,803.20
1241 11593218 0023	4 MODULO PARA 1 USUARIO 120X60X120 MARCA OFIMAGEN	32,340.80
1241 11593218 0024	1 JUEGO DE OFICINA QUE CONSTA DE 1 GABINETE, 1 CUBIERTA, 2 SOPORTE, 2 PUERTAS, 1 RESPALDO Y 2 ENYTREPAÑOS MARCA OFIMAGEN	7,018.58
1241 11593218 0025	9 CONJUNTO DE ANAQUEES METÁLICOS DE ACERO DE ALTO CALIBRE INCLUYE 8 POSTES, 32 ESCUADRAS Y TORNILLOS, MARCA OFIMAGEN	71,722.80
1241 11593218 0026	2 SILLÓN EJECUTIVO DE RESPALDO ALTO TAPIZADO EN KEATHER TOUCH A RAYAS HORIZONTALES MARCA OFICHAIRS	12,574.40
1241 11593218 0027	5 SILLÓN PARA VISITANTE FABRICADO EN ESTRUCTURA DE MADERA TAPIZADO EN LEATHER TOUCH MARCA OFICHAIRS	29,261.00
1241 11593218 0028	4 ESCRITORIOS DE 120X60X75 CONSTA DE 1 CUBIERTA, 1 PEDESTAL, BASE METÁLICA MARCA OFIMAGEN	27,835.36
1241 11593218 0029	1 GABINETE COLGANTES CON PUERTA DE ELEVACIÓN NEUMÁTICA MARCA OFIMAGEN	12,348.20
1241 11593219 0010	20 SILLONES EJECUTIVOS CON TAPIZ DE ALTA COSTURA EN LEATHER COLOR CAFÉ RAYAS HORIZONTALES CON BRAZO CROMADOS ESTRUCTURA DE MADERA DOMADA Y CONTRACHAOEADA DE 16 MM CON MECANISMO DE RODILLA EN 5 POSICIONES Y BASE DE 5 PUNTAS TERMINADAS EN CROMO, PISTÓN DE ELEVACIÓN NEÚMATICO TERMINADO EN CROMO	212,280.00
1241 11593219 0011	01 MESA DE CONSEJO CON 2 MNIPOINTS GIRATORIOS CON MEDIDAS DE 300x150x75 CUBIERTA DE MELAMINA DE 25 MM CON SISTEMA GIRATORIO PARA OCULTAR CONTACTOS FUERA DE USO CUERPO GIRATORIO Y GABINETE DE ALUMINIO 2907x10.3x2 INCLUYE CONTACTOS PARA VIDEO Y ELÉCTRICOS	100,398.00
1241 11593219 0012	01 MESA DE CONSEJO CON 2 MINIPOINTS GIRATORIOS CON MEDIDAS DE 360x150x75 CON CUBIERTA DE MELAMINA DE 25 MM CON SISTEMA GIRATORIO PARA OCULTAR CONTACTOS FUERA DE USO CUERPO GIRATORIO Y GABINETE DE ALUMINIO 29.7x10.3x2 INCLUYE CONTACTOS PARA VIDEO Y ELÉCTRICOS	112,868.00
1241 11593219 0013	01 MODÚLO EN L EJECUTIVO CON MEDIDAS DE 150x150x75 CM CON UNA CAJONERA DE 2 GAVETAS (ARCHIVERA Y 1 PAPELERÍA) JALADERAS TIPO ARCO Y CERRADURA CAJONERA Y FALDÓN EN 16 MM FABRICADO EN MELAMINA CON CANTOS EN PVC DE 2 MM SELLADO POR TERMOFUNDIDO COLOR CAOBA	12,101.12
1241 11593219 0014	01 CREDENZA CON DOS PUERTAS DE 150 CMS DE LARGO X 50 CMS DE FONDO X 75 CMS DE ALTO CUBIERTA EN 28 MM BASE, SOPORTES, ENTREPAÑOS; RESPLADO Y 2 PUERTAS EN 16 MM; INCLUYE JALADERAS CUADRADAS, BISAGRAS BIDIMENSIONALES, NIVELADORES DE ALTURA Y CANTOS IMPERMEABILIZADOS CON PVC DE 2 MM SELLADO POR TERMOFUNDIDO, COLOR CAOBA	9,860.00
1241 11593219 0015	01 ESCRITORIO DE 80x60x75 CMS CUBIERTA DE MELAMINA, BASE METÁLICA EN COLOR MATE CON PAÑO PROTECTOR	11,083.80
1241 31581517 0002	75 COMPUTADORAS DE ESCRITORIO MEDIA TIPO A MODELO PRODESK 600 G3 MICROTOWER BUSINESS PC MARCA HP	1,670,400.00
1241 31581517 0003	98 COMPUTADORAS PORTATIL MEDIA MODELO PROBOOK 440 G5 NOTEBOOK PC MARCA HP	2,097,396.00
1241 31581517 0004	15 COMPUTADORAS PORTATIL EJECUTIVA MODELO ELITEBOOK 840 G4 MARCA HP	376,199.60
1241 31581517 0005	12 COMPUTADORAS PORTATIL WORKSTATION MODELO ELITEBOOK 840 G4 MARCA HP	266,336.00

SISTEMA CONTABLE 2019
RELACIÓN DE BIENES MUEBLES QUE COMPONEN SU PATRIMONIO

Página 6 de 10

Cuenta Pública al 31 de diciembre de 2019

Hora: 12:23:49p. m.

Fecha: 12/02/2020

Código	Descripción del Bien	Valor en Libros
1241 31581517 0006	78 ESCANER DE ALTA VELOCIDAD MODELO SCANJET ENTERPRISE FLOW 500 S4 MARCA HP	1,100,779.68
1241 31581517 0007	20 IMPRESORAS LASER MONOCROMOTICA MODELO LASERJET PRO M402DNE MARCA HP	109,272.00
1241 31593216 0003	30 UNIDAD DE RESPALDO DE ENERGIA MODELO OMNIVS1000 MARCA TRIPP LITE	116,406.00
1241 31593216 0004	IMPRESORA LÁSER A COLOR MODELO ENTERPRISE M553DN MARCA HP	27,283.20
1241 31593216 0005	UNIDAD DE RESPALDO DE ENERGIA TRIPPLITE 3000 VA MARCA TRIPP LITE	27,422.40
1241 31593216 0006	65 COMPUTADORAS PORTATIL MEDIA MODELO VOSTRO 3459 MARCA DELL	1,348,152.00
1241 31593216 0007	30 COMPUTADORA DE ESCRITORIO MODELO PRODESK 600 G2 SFF MARCA HP	755,055.60
1241 31593216 0008	IMPRESORA DE CÓDIGO DE BARRAS MODELO GC 420 MARCA ZEBRA	15,077.68
1241 31593216 0009	IMPRESORA DE TARJETA DE PVC MODELO ZXP SERIE 7 MARCA ZEBRA	186,528.00
1241 31593216 0010	05 IMPRESORA MULTIFUNCIONAL DE INYECCION DE TINTA MODELO PAGEWIDE PRO 477DW MARCA HP	102,776.00
1241 31593216 0011	08 PUNTO DE ACCESO CON PRIORIZACION DE TRAFICO MODELO LAPN300 MARCA LINKSYS	49,091.20
1241 31593216 0012	02 SWITCH ADMINISTRABLE MODELO 1920-48G MARCA HP 48 puertos	60,830.40
1241 31593216 0013	15 COMPUTADORA PORTATIL MEDIA MODELO VOSTRO 3459 MARCA DELL	248,889.60
1241 31593218 0002	1 TABLET GALAXI, TAB A6 SAMSUNG 3GB RAM, 32 GB MICRO SD ALMACENAMIENTO, PROCESADOR OCTA-ORE VELOCIDAD 1.6 GHZ RESOLUCIÓN CÁMARA TRASERA CMOS DE 8 MP, BLUETOOTH BATERIA Y CARGADOR	357,106.00
1241 31593218 0003	02 COMPUTADORA PORTÁTIL PROBOOK 440 HP, PROCESADOR MÍNIMO 6TA. GENERACIÓN INTEL CORE i5-6200U, BIOS, TARJETA MADRE, PANTALLA 14" HD 8 GB RAM, DISCO DURO 1 TB 7200 TECLADO ESTANDAR, TOUCHPAD,	901,784.00
1241 31593218 0004	03 ESCÁNER DE ALTA VELOCIDAD 50 PPM SCANJET EMTERPRISE FLOW 5000 s4 HP, ALIMENTDOR AUTOMÁTICODE HOJAS, ESCANEAO EN COLOR Y MONOCROMÁTICO AMBAS CARAS, PUERTO USB, SOFTWARE RECONOCEDOR DE IMÁGEN Y DE CARACTERES	331,320.36
1241 31593218 0006	02 UNIDADES DE RESPALDO DE ENERGIA MODELO UP011-3 MARCA CDP	34,916.00
1241 31593218 0007	08 ESCANNER DE ALTA VELOCIDAD MODELO DS-770 MARCA EPSON	93,960.00
1241 31593218 0008	31 COMPUTADORA PORTATIL MEDIA MODELO LATITUDE 3490 MARCA DELL	640,735.28
1241 31593219 0002	46 ESCANER DE ALTA VELOCIDAD WORKFORCE DS-870 EPSON	977,942.59
1241 91581819 0003	01 TRITURADORA DE PAPEL AUTOMÁTICA SORTE RECTO ESTRUCTURA CON DOBLE BOCA DE ENTRADA QUE PERMITE LA SEPARACION DE RESIDUOS, DESTRUYE HASTA 18 HOJAS EN TIRAS DE 5.8 MM (NIVEL DE SEGURIDAD MÁXIMA) DESTRUYE CLIPS, GRAPASM TARJETAS DE CRÉDITO Y CD'S CICLO DE TRABAJO DE 60 MINUTOS, TECNOLOGÍA DE DESCONEXIÓN AUTOMÁTICA SI LA MANO ESTÁ DEMASIADO CERCA, SISTEMA 100% ANTIATASCOS, ULTRA SILENCIOSA Y SISTEMA DE AHORRO DE ENERGÍA	32,944.00
1241 91581819 0005	01 PANTALLA PARA CAÑON DE MÍNIMO 70 PULGADAS ELÉCTRICA CON CONTROL DE OPERACIONES PARA PARED CON FUSIONES ARRIBA, ALTO DEBAJO DE 2.5 MTS CON PROYECTORES CON MOTOR SILENCIOSO DE ALTO RENDIMIENTO, SENCILLA DE INSTALAR SIN MARCA	8,816.00

SISTEMA CONTABLE 2019
RELACION DE BIENES MUEBLES QUE COMPONEN SU PATRIMONIO

Página 7 de 10

Cuenta Pública al 31 de diciembre de 2019

Hora: 12:23:49p. m.

Fecha: 12/02/2020

Código	Descripción del Bien	Valor en Libros
1241 91581819 0006	05 FRIGOBAR DE ACERO DE 4 PIES CÚBICOS CON PUERTA DE ACERO INOXIDABLE TERMOSTATO MECÁNICO, LUZ LED INTERIOR, 1 PARRILLA DE VIDRIO DE MEDIA ANCHURA 2 ANAQUELES CON CAPACIDAD PARA BOTELLA DE 2 LITROS 1 ANAQUEL CON CAPACIDAD PARA 7 LATAS, CONGELADOR DE ANCHURA COMPLETA PUERTA REVERSIBLE MEDIDAS PARA UTILIZAR BAJO MOSTRADOR 127 V 60 HZ TIPO GAS R600 A GRADO ECOLÓGICO MARCA DAEWO	40,020.00
1241 91593216 0003	fotocopiadora Copiado/impresión/envío/fax Impresión y copiado en B y N Escaneo y envío en color Impresión de hasta 42 ppm (Carta) Hasta 1200 x 1200 ppp Hasta 8 1/2	148,927.99
1241 91593216 0004	ASPIRADORA DE USO RUDO Aspiradora seco/mojado capacidad 16 galones. Marca RIDGID	3,235.24
1241 91593217 0002	VENTILADOR PEDESTAL 30" METALICO INDUSTRIAL OSCILATORIO MOD PI-30 MARCA BRISA.- BAJO RESGUARDO DIRECCION DE AFILIACION Y OPERACION.	25,191.72
1241 91593219 0002	01 REFRIGERADOR DOBLE PUERTA DOOR IN DOOR, MULTIAIR FLOW, DOOR COOING DE 28 PIES	27,840.00
1242	Mobiliario y Equipo Educacional y Recreativo	194,802.57
1242 11593216 0003	SISTEMA PROFESIONAL DE 4 MICRÓFONOS INALÁMBRICOS VHF MARCA STEREN	11,114.31
1242 11593216 0004	VIDEOPROYECTOR MODELO MX528 MARCA BENQ	13,145.24
1242 11593216 0005	VIDEOPROYECTOR MODELO P1285 MARCA ACER	36,056.10
1242 31593216 0003	KIT FOTOGRAFICO: CAMARA FOTOGRAFICA REFLEX MODELO EOS REBEL T6I EF-S 18-135 MM MARCA CANON	28,033.72
1242 31593216 0004	LENTE ELECTRONICO CON FUNCIONALIDAD AUTOMATICA, EF 35MM F/2 COMPTAIBLE CON CAMARA REFLEX MARCA CANON.	21,425.20
1242 31593216 0006	CAMARA FOTOGRAFICA DIGITAL REFLEX MODELO EOS REBEL T6I MARCA CANON	75,400.00
1242 31593216 0007	CAMARA FOTOGRAFICA MODELO COOLPIX B500 COLOR NEGRO MARCA NIKON	9,628.00
1244	Vehículos y Equipo de Transporte	11,534,187.28
1244 111A0116 0003	CAMIONETA MARCA FORD ESCAPE MODELO 2016 COLOR BLANCO	330,900.00
1244 11581718 0002	03.- RAM 1500 CREW MODELO 2019 COLOR BLANCO	1,624,292.00
1244 11593216 0003	UNIDAD NUEVA CHEVROLET SONIC-A MODELO 2017 SERIE 3G1J85CC9HS517133	185,540.00
1244 11593216 0004	06 UNIDAD IMPORTADA CHEVROLET SIV 2500 MODELO 2017 FUM 10848-10896-10897-10898-10899-10900	2,751,648.00
1244 11593216 0005	10 UNIDAD CHEVROLET SONIC A MODELO 2017 FUM 10902-10903-10904-10905-10906-10907-10908-10909-10910	1,669,860.00
1244 11593217 0002	05.- CAMIONETA TIPO PICK UP 4 PUERTAS DOBLE CABINA MODELO 2017 TRACCION 4X2 COLOR BLANCO CAPACIDAD 5 PASAJEROS MOTOR A GASOLINA RAM 1500 SLT	2,563,500.00
1244 11593217 0003	01.- UNIDAD CHEVROLET EN COLOR BLANCO S10 TIPO PICK UP CABINA REGULAR MODELO 2017 MOTOR ECOTEC 2.5 L DE 4 CILINDROS	348,800.00
1244 11593218 0002	01 VEHÍCULOS 2019 SERIE 3C6SRADG3KG501689 VERSIÓN RAM 1500 CREW CAB SLT V6 8ATX 4X2	541,430.00
1244 11593218 0003	01 VEHÍCULOS 2019 SERIE 3C6SRADG5KG504853 VERSIÓN RAM 1500 CREW CAB SLT V6 8ATX 4X2	541,430.00
1244 17000118 0002	AUTOMOTRIZ FARRERA S.A. DE C.V.	976,787.28
1246	Maquinaria, Otros Equipos y Herramientas	1,835,253.90
1246 41581718 0002	1 EQUIPOS DE AIRE ACONDICIONADO TIPO MINI SPLIT DE 12,000 BTUS-MAO BIENESTAR SOCIAL TUXTLA GTZ	12,267.00

SISTEMA CONTABLE 2019
RELACIÓN DE BIENES MUEBLES QUE COMPONEN SU PATRIMONIO

Página 8 de 10

Cuenta Pública al 31 de diciembre de 2019

Hora: 12:23:49p. m.

Fecha: 12/02/2020

Código	Descripción del Bien	Valor en Libros
1246 41581718 0003	1 EQUIPOS DE AIRE ACONDICIONADO TIPO MINI SPLIT MARCA MIRAGE XLIFE DE 12,000 BTUS-CENTRO DE COPIADO REC. FINANCIEROS TUXTLA GTZ	12,267.00
1246 41581718 0004	1 EQUIPOS DE AIRE ACONDICIONADO TIPO MINI SPLIT MARCA MIRAGEX3 DE 18,000 BTUS-ALMACEN GENERAL TUXTLA GTZ	16,028.88
1246 41581718 0005	1 EQUIPOS DE AIRE ACONDICIONADO TIPO MINI SPLIT MARCA MIRAGEX3 DE 24,000 BTUS-ALMACEN GENERAL TUXTLA GTZ	18,318.72
1246 41581718 0006	1 EQUIPOS DE AIRE ACONDICIONADO TIPO MINI SPLIT MARCA MIRAGEX3 DE 24,000 BTUS-ALMACEN GENERAL TUXTLA GTZ	18,318.72
1246 41581718 0007	1 EQUIPOS DE AIRE ACONDICIONADO TIPO MINI SPLIT MARCA CARRIER 40PRC243AE DE 24,000 BTUS-DEPTO. ESTRATEGIA DE PROMOCION TUXTLA GTZ	18,318.72
1246 41581718 0008	1 EQUIPOS DE AIRE ACONDICIONADO TIPO MINI SPLIT MARCA MIRAGEX3 DE 36,000 BTUS-AREA COMUN R.H. TUXTLA GTZ	30,815.40
1246 41581718 0009	1 EQUIPOS DE AIRE ACONDICIONADO TIPO MINI SPLIT MARCA MIRAGEX3 DE 36,000 BTUS-AREA COMUN DE ATENCION AL AFILIADO TUXTLA GTZ	30,815.40
1246 41581718 0010	1 EQUIPOS DE AIRE ACONDICIONADO TIPO MINI SPLIT MARCA MIRAGEX3 DE 36,000 BTUS-AREA COMUN DE DIRECCION DE AFILIACION TUXTLA GTZ	30,815.40
1246 41581718 0011	1 EQUIPOS DE AIRE ACONDICIONADO TIPO MINI SPLIT MARCA MIRAGE ELIFE DE 12,000 BTUS-MAO COL SANTA CRUZ TUXTLA GTZ	12,267.00
1246 41581718 0012	1 EQUIPOS DE AIRE ACONDICIONADO TIPO MINI SPLIT MARCA MIRAGE XLIFE DE 12,000 BTUS-MAO SOYALO TUXTLA GTZ	12,267.00
1246 41581718 0013	1 EQUIPOS DE AIRE ACONDICIONADO TIPO MINI SPLIT MARCA MIRAGEX3 DE 18,000 BTUS-MAO CINTALAPA TUXTLA GTZ	16,028.88
1246 41581718 0014	1 EQUIPOS DE AIRE ACONDICIONADO TIPO MINI SPLIT MARCA MIRAGE XLIFE DE 12,000 BTUS-MGS H. DE LA MUJER COMITAN CHIS	12,267.00
1246 41581718 0015	1 EQUIPOS DE AIRE ACONDICIONADO TIPO MINI SPLIT MARCA MIRAGEX3 DE 24,000 BTUS-MAO PARRAL CHIAPAS	18,318.72
1246 41581718 0016	1 EQUIPOS DE AIRE ACONDICIONADO TIPO MINI SPLIT MARCA MIRAGEX3 DE 18,000 BTUS-MAO JUAREZ CHIAPAS	16,028.88
1246 41581718 0017	1 EQUIPOS DE AIRE ACONDICIONADO TIPO MINI SPLIT MARCA MIRAGEX3 DE 24,000 BTUS-MAO JUAREZ CHIAPAS	18,318.72
1246 41581718 0018	1 EQUIPOS DE AIRE ACONDICIONADO TIPO MINI SPLIT MARCA MIRAGEX3 DE 18,000 BTUS-MAO HUITIUPAN CHIAPAS	16,028.88
1246 41581718 0019	1 EQUIPOS DE AIRE ACONDICIONADO TIPO MINI SPLIT MARCA MIRAGEX3 DE 18,000 BTUS-MAO CATAZA JA CHIAPAS	16,028.88
1246 41581718 0020	1 EQUIPOS DE AIRE ACONDICIONADO TIPO MINI SPLIT MARCA CARRIER 40FXC243A-E DE 24,000 BTUS-MAO PALENQUE CHIAPAS	18,318.72
1246 41581718 0021	1 EQUIPOS DE AIRE ACONDICIONADO TIPO MINI SPLIT MARCA MIRAGE XLIFE DE 12,000 BTUS-MAO TILA CHIAPAS	12,267.00
1246 41581718 0022	1 EQUIPOS DE AIRE ACONDICIONADO TIPO MINI SPLIT MARCA MIRAGE XLIFE DE 12,000 BTUS-MAO MAPASTEPEC CHIAPAS	12,267.00
1246 41581718 0023	1 EQUIPOS DE AIRE ACONDICIONADO TIPO MINI SPLIT MARCA MIRAGEX3 DE 18,000 BTUS-MAO TAPACHULA CHIAPAS	16,028.88
1246 41581718 0024	1 EQUIPOS DE AIRE ACONDICIONADO TIPO MINI SPLIT MARCA MIRAGEX3 DE 18,000 BTUS-JURISDICCION VII TAPACHULA CHIAPAS	16,028.88
1246 41581718 0025	1 EQUIPOS DE AIRE ACONDICIONADO TIPO MINI SPLIT MARCA MIRAGEX3 DE 24,000 BTUS-MAO H.G ARRIAGA CHIAPAS	18,318.72
1246 41581718 0026	1 EQUIPOS DE AIRE ACONDICIONADO TIPO MINI SPLIT MARCA MIRAGE XLIFE DE 12,000 BTUS-MAO CHILON CHIAPAS	12,267.00
1246 41581819 0002	01 EQUIPO DE AIRE ACONDICIONADO TIPO MINI SPLIT DE PARED ALTA, CAPACIDAD DE 12000 BTU'S CAPA ANTICORROSIVA SOBRE SUPERFICIE DE ALUMINIO PARA UNA MAYOR DURABILIDAD, MULTI FILTRO PROTECTOR 3M, DIMENSIÓN MANEJADORA 84X27X16.3 CM COLOR BLANCO INVERTER V TECNOLOGÍA, HIGH VOLTAJE SAFE	23,049.39

SISTEMA CONTABLE 2019
RELACION DE BIENES MUEBLES QUE COMPONEN SU PATRIMONIO

Página 9 de 10

Cuenta Pública al 31 de diciembre de 2019

Hora: 12:23:49p. m.

Fecha: 12/02/2020

Código	Descripción del Bien	Valor en Libros
1246 41581819 0003	09 EQUIPO DE AIRE ACONDICIONADO TIPO MINI SPLIT DE PARED ALTA, CAPACIDAD DE 12,000 BTU'S VOLTAJE 110 VOLTS, CONTROL REMOTO INALAMBRICO, FILTRO, PROTECCION ANTICORROSIVO, EN LA CONDENSADORA, BAJO EN CONSUMO DE ENERGÍA. DISPLAY DE RED INALAMBRICO, SLEEP, AIR SWING, CONTROL AUTOMÁTICO DE REJILLAS, OPERACIÓN SILENCIOSA MARACA MIRAGE	204,913.72
1246 41581819 0004	01 EQUIPO DE AIRE ACONDICIONADO TIPO MINI SPLIT PARED ALTA CAPACIDAD 36,000 BTU'S, VOLTAJE DE 220 VOLTS, CONTROL REMOTO INALAMBRICO, FILTRO, PROTECCIÓN ANTICORROSIVO EN LA CONDENSADORA, BAJO CONSUMO DE ENERGÍA, DISPLAY DE RED INALAMBRICO, SLEEP, AIR SWING, CONTROL AUTOMÁTICO DE REJILLAS, OPERACIÓN SILENCIOSA MARCA MIRAGE	56,106.15
1246 41581819 0005	01 EQUIPO DE AIRE ACONDICIONADO TIPO MINI SPLIT PISO-TECHO PARED ALTA CAPACIDAD 36,000 BTU'S, VOLTAJE DE 220 VOLTS, CONTROL REMOTO INALAMBRICO, FILTRO, PROTECCIÓN ANTICORROSIVO EN LA CONDENSADORA, BAJO CONSUMO DE ENERGÍA, DISPLAY DE RED INALAMBRICO, SLEEP, AIR SWING, CONTROL AUTOMÁTICO DE REJILLAS, OPERACIÓN SILENCIOSA MARCA MIRAGE	56,626.42
1246 41593216 0003	02 EQUIPOS DE 12,000 BTUS EN MARCA YORK	29,997.60
1246 41593216 0004	04 EQUIPOS DE 18,000 BTUS EN MARCA YORK	68,811.20
1246 41593216 0005	02 EQUIPOS DE 24,000 BTUS EN MARCA YORK	40,437.60
1246 41593216 0006	02 EQUIPOS DE 36,000 BTUS EN MARCA YORK	52,617.60
1246 41593216 0007	LAS MARGARITAS EQUIPO DE 12,000 BTUS EN MARCA YORK	15,602.00
1246 41593216 0008	MOTOZINTLA EQUIPO DE 12,000 BTUS EN MARCA YORK	15,602.00
1246 41593216 0009	SALVADOR URBINA EQUIPO DE 12,000 BTUS EN MARCA YORK	15,602.00
1246 41593216 0010	ALTAMIRANO EQUIPO DE 12,000 BTUS EN MARCA YORK	15,602.00
1246 41593216 0011	SOCOLTENANGO EQUIPO DE 18,000 BTUS EN MARCA YORK	17,226.00
1246 41593216 0012	FRONTERA COMALAPA EQUIPO DE 18,000 BTUS EN MARCA YORK	17,226.00
1246 41593216 0013	ARRIAGA EQUIPO DE 18,000 BTUS EN MARCA YORK	17,226.00
1246 41593217 0002	07.- EQUIPO MINISPLIT R-410a SOLO FRIO YORK MODELO YH9FZC12BAHAFX CAPACIDAD DE 12,000 BTUS	114,898.00
1246 41593217 0003	02.- EQUIPO MINISPLIT PISO TECHO SOLO FRIO YORK MODELO YNFFC036BAADAFX CAPACIDAD 36,000 BTUS	57,408.40
1246 41593219 0002	02 EQUIPO DE AIRE ACONDICIONADO TIPO MINI SPLIT DE PARED ALTA, CAPACIDAD DE 12000 BTU'S CAPA ANTICORROSIVA SOBRE SUPERFICIE DE ALUMINIO PARA AUNA MAYOR DURABILIDAD, MULTI FILTRO PROTECTOR 3M, DIMENSIÓN MANEJADORA 84X27X16, 6 COLOR BLANCO INVERTER V TECNOLOGÍA, HIGH VOLTAJE SAFE, MULTI PROTECCIÓN FILTER, ESPECIFICACIONES TECNICA, UNIDAD PARA INTERIORES EXTERIORES, CAPACIDAD DE ENFRIAMIENTO, TIPO DE PANTALLA, JET COOL. EER MARCA MIRAGE	46,098.78
1246 41593219 0003	01 EQUIPO DE AIRE ACONDICIONADO TIPO MINI SPLIT DE PARED ALTA, CAPACIDAD 18000, BTUS, TECNOLOGÍA ENFRIAMIENTO INVERTER, GARANTÍA PROVEEDOR 1 AÑO, POTENCIA ENFRIAMIENTO 18000,BLANCO, PESO UND, PANTALLA INVERTER V, CAPACIDAD DE REFRIGERACIÓN, CAPACIDAD DE ENFRIAMIENTO, MARCA MIRAGE	30,660.26
1246 41593219 0004	EQUIPO DE AIRE ACONDICIONADO TIPO MINI SPLIT, DE PARED ALTA, CAPACIDAD 24000 BTUS, ESPECIFICACIONES TECNICA PESO NETO, HIDE CAPACIDAD DE REFRIGERACION, CAPACIDAD DE ENFRIAMIENTO,FRIO TIPO CHORROM HIDE CIRCULACIÓN DE AIRE, 1.26 HIDE NIVEL DE RUIDO, MARAC MIRAGE	33,180.35

GOBIERNO CONSTITUCIONAL DEL ESTADO DE CHIAPAS
RÉGIMEN ESTATAL DE PROTECCIÓN SOCIAL EN SALUD

SISTEMA CONTABLE 2019

RELACIÓN DE BIENES MUEBLES QUE COMPONEN SU PATRIMONIO

Página 10 de 10

Cuenta Pública al 31 de diciembre de 2019

Hora: 12:23:49p. m.

Fecha: 12/02/2020

Código	Descripción del Bien	Valor en Libros
1246 41593219 0005	01 EQUIPO DE AIRE ACONDICIONADO TIPO MINI SPLI DE PARED ALTA, CAPACIDAD 36000 BTUS, SISTEMA DE AUTOLIMPIEZA, NEO PLASMA, GOLD FINJET COOL, AUTO CLEAN 36000 BTUS, ANTICORROSIÓN, CHAOS SWING, CONTROL REMOTO, CONDENSER, SI, AUTO,INALAMBRICO, 24 H, TUBERÍA DE CONEXIÓN LÍQUIDO, MARCA MIRAGE	55,749.97
1246 41593219 0006	01 EQUIPO DE AIRE ACONDICIONADO TIPO MINI SPLIT PARED ALTA, CAPACIDAD DE 24000 VOLTAJE DE 220 VOLTS, CON CONTROL REMOTO INALAMBRICO, FILTRO PROTECCION ANTICORROSIVO EN LA CONDENSADROA, BAJO EN CONSUMO DE ENERGÍA, DISPLAY DE RED INALAMBRICO, SLEEP, AIR SWINGM CONTROL AUTOMÁTICO DE REJILLAS, OPERACION SILENCIOSA MARCA MIRAGE	33,180.35
1246 41593219 0007	04 EQUIPO DE AIRE ACONDICIONADO TIPO MINI SPLIT PARD ALTA, CAPACIDAD DE 36000 BTUS, VOLTAJE DE 220 VOLTS, CON CONTROL REMOTO INALAMBRICO, FILTRO, PROTECCIPON ANTICORROSIVO EN LA CONDENSADORA, BAJO EN CONSUMO DE ENERGÍA, DISPLAY DE RED INALAMBRICO, SLEEP, AIR SWING, AONTROL AUTOMÁTICO DE REJILLAS, OPERACIÓN SILENCIOSA MARCA MIRAGE	224,424.31
1246 51593218 0002	12 PUNTO DE ACCESO MARCA GRANDSTREAM MODELO GWN7610	68,208.00
1246 51593218 0003	2 EQUIPO DE VIDEOCONFERENCIA MARCA LOGITECH MODELO GROUP	83,288.00
1246 71593216 0003	TALADRO ROTOMARTILLO POTENCIA DE 780 W /6.7 CAPACIDAD CONCRETO 24 MM ACERO 13 MM	4,973.34
1246 91593216 0006	CONTENEDOR DE BASURA CON RUEDA Y TAPA	5,523.06

GOBIERNO CONSTITUCIONAL DEL ESTADO DE CHIAPAS
RÉGIMEN ESTATAL DE PROTECCIÓN SOCIAL EN SALUD

SISTEMA CONTABLE 2019

RELACIÓN DE BIENES INMUEBLES QUE COMPONEN SU PATRIMONIO

Cuenta Pública al 31 de diciembre de 2019

Página 1 de 1

Hora: 12:23:57p. m.

Fecha: 12/02/2020

Código	Descripción del Bien	Valor en Libros
--------	----------------------	-----------------

No presenta saldos a la fecha

SISTEMA CONTABLE 2019
RELACIÓN DE ACTIVOS INTANGIBLES QUE COMPONEN SU PATRIMONIO

Página 1 de 1

Cuenta Pública al 31 de diciembre de 2019

Hora: 12:24:08p. m.

Fecha: 12/02/2020

Código	Descripción del Bien	Valor en Libros
1251	Software	90,210.88
1251 11581819 0002	02 SOFTWARE COREL DRAW GRAPHICS SUITE 2019 EN ESPAÑOL PLATAFORMA WINDOWS LICENCIA DE USO PERMANENTE MEDIA DE INSTALACIÓN ORIGINAL O MEDIA ELECTRÓNICA	27,990.80
1251 11581819 0003	01 SOFTWARE ADOBE CREATIVE CLOUD ADOBE CREATIVE CLOUD TODAS LAS APLICACIONES EN ESPAÑOL PLATAFORMA WINDOWS O MAC LICENCIA DE USO: 1 AÑO MEDIA DE INSTALACIÓN ORIGINAL O MEDIA ELECTRÓNICA	28,000.08
1251 11593217 0002	HPE MICROSOFT WINDOWS SERVER 2012 R2 ESTANDART ROK OEM (748921-B21) MULTILENGUAJE 1 O 2 PROCESADORES 1.4 GHZ INTEL X64 PAQUETE DE 5 LICENCIAS	34,220.00
1254	Licencias	1,212,155.40
1254 11581819 0002	50 MS OFFICE 2019 PROFESIONAL (OPEN GOBIERNO) LICENCIAMIENTO OPEN GOBIERNO EN ESPAÑOL, LICENCIA DE USO PERMANENTE, MEDIA DE INSTALACIÓN ELECTRÓNICA	346,646.86
1254 11581819 0003	80 ANTIVIRUS PARA COMPUTADORA PERSONAL, PORTÁTIL, ESTACIÓN DE TRABAJO Y SERVIDORES EN ESPAÑOL, ÚLTIMA VERSIÓN, PLATAFORMA WINDOWS, INCLUYE: FIREWALL, ANTISPAM, ANTISPYWARE, ANTIROOKITS, ANTIPHISHING, ANTIMMALWARE, ACTIVACIÓN DEL PRODUCTO POR UN AÑO, MEDIA DE INSTALACIÓN ELECTRÓNICA	143,324.03
1254 11593217 0002	20 UNIDADES MICROSOFT OFFICE PROFESIONAL PLUS 2016 GOVERNMENT OLP 1LICENCESE NO LEVEL No. DE PARTE 79P-05572	162,673.53
1254 11593217 0003	1 UNIDAD MICROSOFT SQL SERVER STANDARD EDITION 2017 GOVERNMENT OLP 1 LICENSE No. LEVEL No. DE PARTE 359-06589 + MICROSOFT SQLCAL GOVERNMENT OLP 15 LICENSE NO LE VEL No. DE PARTE 228-11151 DOWGRADE A DOS VERSIONES ANTERIORES	64,504.47
1254 11593217 0004	1 UNIDAD ANTIVIRUS MARCA KASPERRY EDPOINT SECURITY FOR BUS LICENCIA INESS SELECT GOB MEX 1YR(KL4863ZAQFC) BRAN 50-99 (75 USUARIOS)	25,345.71
1254 11593218 0002	200 ANTIVIRUS KARSPEISKY ENDPOINT SECURITY FOR BUSINESS SELECT	89,180.80
1254 11593218 0003	32.- MICROSOFT OFFICE 2019 PROFESIONAL PLUS CARACTERISTICAS LICENCIAMIENTO OPEN GOBIERNO MARCA MICROSOFT	380,480.00