

**SISTEMA CONTABLE 2019**  
**ESTADO DE SITUACIÓN FINANCIERA**  
**AL 31 DE DICIEMBRE DEL 2019**

 Página 1 de 1  
 Fecha: 27/01/2020

| ACTIVO  | 2019                  | 2018                  | PASIVO   | 2019                  | 2018                  |
|---|-----------------------|-----------------------|--|-----------------------|-----------------------|
| <b>ACTIVO</b>   |                       |                       | <b>PASIVO</b>  |                       |                       |
| <b>Activo Circulante</b>                                      |                       |                       | <b>Pasivo Circulante</b>   |                       |                       |
| Efectivo y Equivalentes                                       | 31,804,637.28         | 27,535,326.59         | Cuentas por Pagar a Corto Plazo  | 1,141,835.71          | 6,814,427.50          |
| Derechos a Recibir Efectivo o Equivalentes                    |                       |                       | Documentos por Pagar a Corto Plazo   |                       |                       |
| Derechos a Recibir Bienes o Servicios                         |                       |                       | Porción a Corto Plazo de la Deuda Pública a Largo Plazo                      |                       |                       |
| Inventarios   |                       |                       | Títulos y Valores a Corto Plazo  |                       |                       |
| Almacenes   |                       |                       | Pasivos Diferidos a Corto Plazo  |                       |                       |
| Estimación por Pérdida o Deterioro de Activos Circulantes     |                       |                       | Fondos y Bienes de Terceros en Garantía y/o Administración a Corto Plazo     | 221,147.07            | 34,068.35             |
| Otros Activos Circulantes                                     |                       |                       | Provisiones a Corto Plazo  |                       |                       |
|   |                       |                       | Otros Pasivos a Corto Plazo  |                       | 90,624,950.36         |
| <b>Total de Activos Circulantes</b>                           | <b>31,804,637.28</b>  | <b>27,535,326.59</b>  | <b>Total de Pasivos Circulantes</b>  | <b>1,362,982.78</b>   | <b>97,473,446.21</b>  |
| <b>Activo No Circulante</b>                                   |                       |                       | <b>Pasivo No Circulante</b>  |                       |                       |
| Inversiones Financieras a Largo Plazo                         |                       |                       | Cuentas por Pagar a Largo Plazo  |                       | 147,674.62            |
| Derechos a Recibir Efectivo a Largo Plazo                     | 88,084,486.74         | 90,655,189.36         | Documentos por Pagar a Largo Plazo   |                       |                       |
| Bienes Inmuebles, Infraestructura y Construcciones en Proceso | 40,156,546.83         | 39,796,546.83         | Deuda Pública a Largo Plazo  |                       |                       |
| Bienes Muebles  | 7,042,131.78          | 7,543,522.01          | Pasivos Diferidos a Largo Plazo  | 92,870,422.85         | 1,092,032.36          |
| Activos Intangibles   | 76,432.98             | 76,432.98             | Fondos y Bienes de Terceros en Garantía y/o Administración a Largo Plazo     | 9,364,507.16          | 29,251,328.59         |
| Depreciación, Deterioro y Amortización Acumulada de Bienes    | (6,660,656.98)        | (6,907,506.46)        | Provisiones a Largo Plazo  |                       |                       |
| Activos Diferidos   | 4,589,631.33          | 13,176,942.68         | <b>Total de Pasivos No Circulantes</b>                                       | <b>102,234,930.01</b> | <b>30,491,035.57</b>  |
| Estimación por Pérdida o Deterioro de Activos no Circulantes  |                       |                       | <b>Total de Pasivo</b>   | <b>103,597,912.79</b> | <b>127,964,481.78</b> |
| Otros Activos no Circulantes                                  |                       |                       | <b>HACIENDA PÚBLICA / PATRIMONIO</b>   |                       |                       |
|   |                       |                       | Hacienda Pública/Patrimonio Contribuido                                      | 17,839,170.00         | 17,836,470.00         |
|   |                       |                       | Aportaciones   |                       |                       |
|   |                       |                       | Donaciones de Capital  | 17,839,170.00         | 17,836,470.00         |
|   |                       |                       | Actualización de la Hacienda Pública/Patrimonio                              |                       |                       |
|   |                       |                       | <b>Hacienda Pública/Patrimonio Generado</b>                                  | <b>43,656,127.17</b>  | <b>26,075,502.21</b>  |
|   |                       |                       | Resultados del Ejercicio (Ahorro/Desahorro)                                  | 4,293,809.74          | 15,292,076.43         |
|   |                       |                       | Resultados de Ejercicios Anteriores  | 39,362,317.43         | 10,783,425.78         |
|   |                       |                       | Revalúos   |                       |                       |
|   |                       |                       | Reservas   |                       |                       |
|   |                       |                       | Rectificaciones de Resultados de Ejercicios Anteriores                       |                       |                       |
|   |                       |                       | Exceso o Insuficiencia en la Actualización de la Hacienda Pública/Patrimonio |                       |                       |
|   |                       |                       | Pública/Patrimonio   |                       |                       |
|   |                       |                       | Resultado por Posición Monetaria   |                       |                       |
|   |                       |                       | Resultado por Tenencia de Activos no Monetarios                              |                       |                       |
| <b>Total de Activos No Circulantes</b>                        | <b>133,288,572.68</b> | <b>144,341,127.40</b> | <b>Total Hacienda Pública/Patrimonio</b>                                     | <b>61,495,297.17</b>  | <b>43,911,972.21</b>  |
| <b>Total del Activo</b>                                       | <b>165,093,209.96</b> | <b>171,876,453.99</b> | <b>Total del Pasivo y Hacienda Pública/Patrimonio</b>                        | <b>165,093,209.96</b> | <b>171,876,453.99</b> |

**SISTEMA CONTABLE 2019**
**ESTADO DE ACTIVIDADES**
**DEL 1o. DE ENERO AL 31 DE DICIEMBRE DE 2019**

 Página 1 de 1  
 Fecha: 27/01/2020

|  | 2019                 | 2018                 |
|--|----------------------|----------------------|
| <b>INGRESOS Y OTROS BENEFICIOS</b>   |                      |                      |
| <i>Ingresos de la Gestión</i>  |                      |                      |
| Impuestos  |                      |                      |
| Cuotas y Aportaciones de Seguridad Social  |                      |                      |
| Contribuciones de Mejoras  |                      |                      |
| Derechos   |                      |                      |
| Productos  |                      |                      |
| Aprovechamientos   |                      |                      |
| Ingresos por Venta de Bienes y Prestación de Servicios   | 11,798,607.41        | 14,155,793.56        |
|  | <b>30,869,957.63</b> | <b>29,464,395.46</b> |
| <i>Participaciones, Aportaciones, Convenios, Incentivos Derivados de la Colaboración Fiscal, Fondo Distintos de Aportaciones, Transferencias, Asignaciones, Subsidios y Subvenciones, y Pensiones y Jubilaciones</i> |                      |                      |
| Participaciones, Aportaciones, Convenios, Incentivos Derivados de la Colaboración Fiscal y Fondos Distintos de Aportaciones  |                      |                      |
| Transferencias, Asignaciones, Subsidios y Subvenciones, y Pensiones y Jubilaciones   | 30,869,957.63        | 29,464,395.46        |
| <i>Otros Ingresos y Beneficios</i>   |                      |                      |
| Ingresos Financieros   | 23,785.97            |                      |
| Incremento por Variación de Inventarios  |                      |                      |
| Disminución del Exceso de Estimaciones por Pérdida o Deterioro U   |                      |                      |
| Obsolescencia  |                      |                      |
| Disminución del Exceso de Provisiones  |                      |                      |
| Otros Ingresos y Beneficios Varios   | 34.46                | 92.98                |
| <b>Total de Ingresos y Otros Beneficios</b>  | <b>42,692,385.47</b> | <b>43,620,282.00</b> |
| <b>GASTOS Y OTRAS PÉRDIDAS</b>   |                      |                      |
| <i>Gastos de Funcionamiento</i>  |                      |                      |
| Servicios Personales   | 18,754,121.92        | 20,835,419.97        |
| Materiales y Suministros   | 271,683.58           | 836,803.24           |
| Servicios Generales  | 2,352,944.76         | 2,908,061.94         |
| <i>Transferencias, Asignaciones, Subsidios y Otras Ayudas</i>  |                      |                      |
| Transferencias Internas y Asignaciones al Sector Público   |                      |                      |
| Transferencias al Resto del Sector Público   |                      |                      |
| Subsidios y Subvenciones   | 445,399.91           | 568,443.44           |
| Ayudas Sociales  | 7,000,000.00         | 2,386,539.12         |
| Pensiones y Jubilaciones   |                      |                      |
| Transferencias a Fideicomisos, Mandatos y Contratos Análogos   |                      |                      |
| Transferencias a la Seguridad Social   |                      |                      |
| Donativo   |                      |                      |
| Transferencias al Exterior   |                      |                      |
| <i>Participaciones y Aportaciones</i>  |                      |                      |
| Participaciones  |                      |                      |
| Aportaciones   |                      |                      |
| Convenios  |                      |                      |
| <i>Intereses, Comisiones y Otros Gastos de la Deuda Pública</i>  |                      |                      |
| Intereses de la Deuda Pública  |                      |                      |
| Comisiones de la Deuda Pública   |                      |                      |
| Gastos de la Deuda Pública   |                      |                      |
| Costo por Coberturas   |                      |                      |
| Apoyos Financieros   |                      |                      |
| <i>Otros Gastos y Pérdidas Extraordinarias</i>   |                      |                      |
| Estimaciones, Depreciaciones, Deterioros, Obsolescencias, y  |                      |                      |
| Amortizaciones   | 259,597.87           | 792,932.41           |
| Provisiones  |                      |                      |
| Disminución de Inventarios   |                      |                      |
| Aumento por Insuficiencia de Estimaciones por Pérdida o Deterioro y  |                      |                      |
| Obsolescencia  |                      |                      |
| Aumento por Insuficiencia de Provisiones   |                      |                      |
| Otros Gastos   | 9,314,827.69         | 5.45                 |
| <i>Inversión Pública</i>   |                      |                      |
| Inversión Pública no Capitalizable   |                      |                      |
| <b>Total de Gastos y Otras Pérdidas</b>  | <b>38,398,575.73</b> | <b>28,328,205.57</b> |
| <b>Resultados del Ejercicio (Ahorro/Desahorro)</b>   | <b>4,293,809.74</b>  | <b>15,292,076.43</b> |

**PROMOTORA DE VIVIENDA CHIAPAS**
**SISTEMA CONTABLE 2019**
**ESTADO DE VARIACIÓN EN LA HACIENDA PÚBLICA**
**DEL 01 DE ENERO AL 31 DE DICIEMBRE DE 2019**

Página 1 de 1

Fecha:

27/01/2020

| Concepto   | Hacienda Pública / Patrimonio Contribuido | Hacienda Pública / Patrimonio Generado de Ejercicios Anteriores | Hacienda Pública / Patrimonio Generado del Ejercicio | Exceso o Insuficiencia en la Actualización de la Hacienda Pública/Patrimonio | Total                |
|--|---|---|--|--|----------------------|
| <b>Hacienda Pública / Patrimonio Contribuido Neto de 2018</b>  | <b>17,836,470.00</b>                      |   |  |  | <b>17,836,470.00</b> |
| Aportaciones   |   |   |  |  |                      |
| Donaciones de Capital  | 17,836,470.00                             |   |  |  | 17,836,470.00        |
| Actualización de la Hacienda Pública/Patrimonio  |   |   |  |  |                      |
| <b>Hacienda Pública / Patrimonio Generado Neto de 2018</b>   |   | <b>10,783,425.78</b>  | <b>15,292,076.43</b>                                 |  | <b>26,075,502.21</b> |
| Resultados del Ejercicio (Ahorro/Desahorro)  |   |   | 15,292,076.43  |  | 15,292,076.43        |
| Resultados del Ejercicios Anteriores   |   | 10,783,425.78   |  |  | 10,783,425.78        |
| Revalúos   |   |   |  |  |                      |
| Reservas   |   |   |  |  |                      |
| Rectificaciones de Resultados de Ejercicios Anteriores   |   |   |  |  |                      |
| <b>Exceso o Insuficiencia en la Actualización de la Hacienda Pública / Patrimonio Neto de 2018</b>               |   |   |  |  |                      |
| Resultado por Posición Monetaria   |   |   |  |  |                      |
| Resultado por Tenencia de Activos no Monetarios  |   |   |  |  |                      |
| <b>Hacienda Pública / Patrimonio Neto Final de 2018</b>  | <b>17,836,470.00</b>                      | <b>10,783,425.78</b>  | <b>15,292,076.43</b>                                 |  | <b>43,911,972.21</b> |
| <b>Cambios en la Hacienda Pública /Patrimonio Contribuido Neto de 2019</b>                                       | <b>2,700.00</b>                           |   |  |  | <b>2,700.00</b>      |
| Aportaciones   |   |   |  |  |                      |
| Donaciones de Capital  | 2,700.00                                  |   |  |  | 2,700.00             |
| Actualización de la Hacienda Pública/Patrimonio  |   |   |  |  |                      |
| <b>Variaciones de la Hacienda Pública / Patrimonio Generado Neto de 2019</b>                                     |   | <b>28,578,891.65</b>  | <b>(10,998,266.69)</b>                               |  | <b>17,580,624.96</b> |
| Resultados del Ejercicio (Ahorro/Desahorro)  |   |   | 4,293,809.74   |  | 4,293,809.74         |
| Resultados de Ejercicios Anteriores  |   | 28,578,891.65   | (15,292,076.43)                                      |  | 13,286,815.22        |
| Revalúos   |   |   |  |  |                      |
| Reservas   |   |   |  |  |                      |
| Rectificaciones de Resultados de Ejercicios Anteriores   |   |   |  |  |                      |
| <b>Cambios en el Exceso o Insuficiencia en la Actualización de la Hacienda Pública / Patrimonio Neto de 2019</b> |   |   |  |  |                      |
| Resultado por Posición Monetaria   |   |   |  |  |                      |
| Resultado por Tenencia de Activos no Monetarios  |   |   |  |  |                      |
| <b>Hacienda Pública / Patrimonio Neto Final de 2019</b>  | <b>17,839,170.00</b>                      | <b>39,362,317.43</b>  | <b>4,293,809.74</b>                                  |  | <b>61,495,297.17</b> |

**SISTEMA CONTABLE 2019**  
**ESTADO DE CAMBIOS EN LA SITUACIÓN FINANCIERA**  
**DEL 1o. DE ENERO AL 31 DE DICIEMBRE DE 2019**

Fecha:

|   | Origen        | Aplicación    |
|---|---------------|---------------|
| <b>ACTIVO</b>   |               |               |
| <b>Activo Circulante</b>  |               |               |
| Efectivo y Equivalentes   |               | 4,269,310.69  |
| Derechos a Recibir Efectivo o Equivalentes  |               |               |
| Derechos a Recibir Bienes o Servicios   |               |               |
| Inventarios   |               |               |
| Almacenes   |               |               |
| Estimación por Pérdida o Deterioro de Activos Circulantes                           |               |               |
| Otros Activos Circulantes   |               |               |
| <b>Activo No Circulante</b>   |               |               |
| Inversiones Financieras a Largo Plazo   |               |               |
| Derechos a Recibir Efectivo o Equivalentes a Largo Plazo                            | 2,570,702.62  |               |
| Bienes Inmuebles, Infraestructura y Construcciones en Proceso                       |               | 360,000.00    |
| Bienes Muebles  | 501,390.23    |               |
| Activos Intangibles   |               |               |
| Depreciación, Deterioro y Amortización Acumulada de Bienes                          |               | 246,849.48    |
| Activos Diferidos   | 8,587,311.35  |               |
| Estimación por Pérdida o Deterioro de Activos no Circulantes                        |               |               |
| Otros Activos no Circulantes  |               |               |
| <b>PASIVO</b>   |               |               |
| <b>Pasivo Circulante</b>  |               |               |
| Cuentas por Pagar a Corto Plazo   |               | 5,672,591.79  |
| Documentos por Pagar a Corto Plazo  |               |               |
| Porción a Corto Plazo de la Deuda Pública a Largo Plazo                             |               |               |
| Títulos y Valores a Corto Plazo   |               |               |
| Pasivos Diferidos a Corto Plazo   |               |               |
| Fondos y Bienes de Terceros en Garantía y/o Administración a Corto Plazo            | 187,078.72    |               |
| Provisiones a Corto Plazo   |               |               |
| Otros Pasivos a Corto Plazo   |               | 90,624,950.36 |
| <b>Pasivo No Circulante</b>   |               |               |
| Cuentas a Pagar a Largo Plazo   |               | 147,674.62    |
| Documentos por Pagar a Largo Plazo  |               |               |
| Deuda Pública a Largo Plazo   |               |               |
| Pasivos Diferidos a Largo Plazo   | 91,778,390.49 |               |
| Fondos y Bienes de Terceros en Garantía y/o Administración a Largo Plazo            |               | 19,886,821.43 |
| Provisiones a Largo Plazo   |               |               |
| <b>HACIENDA PÚBLICA/PATRIMONIO</b>  |               |               |
| <b>Hacienda Pública/Patrimonio Contribuido</b>                                      |               |               |
| Aportaciones  |               |               |
| Donaciones de Capital   | 2,700.00      |               |
| Actualización de la Hacienda Pública/Patrimonio                                     |               |               |
| <b>Hacienda Pública/Patrimonio Generado</b>   |               |               |
| Resultados del Ejercicio (Ahorro/Desahorro)   |               | 10,998,266.69 |
| Resultados de Ejercicios Anteriores   | 28,578,891.65 |               |
| Revalúos  |               |               |
| Reservas  |               |               |
| Rectificaciones de Resultados de Ejercicios Anteriores                              |               |               |
| <b>Exceso o Insuficiencia en la Actualización de la Hacienda Pública/Patrimonio</b> |               |               |
| Resultado por Posición Monetaria  |               |               |
| Resultado por Tenencia de Activos no Monetarios                                     |               |               |

**SISTEMA CONTABLE 2019**  
**ESTADO DE FLUJOS DE EFECTIVO**  
**DEL 01 DE ENERO AL 31 DE DICIEMBRE DE 2019**

Página 1 de 1

Fecha: 27/01/2020

| CONCEPTO  | 2019                   | 2018                    |
|---|------------------------|-------------------------|
| <b>Flujos de Efectivo de las Actividades de Operación</b>   |                        |                         |
| <b>Origen</b>   | <b>42,692,385.47</b>   | <b>43,620,282.00</b>    |
| Impuestos   |                        |                         |
| Cuotas y Aportaciones de Seguridad Social   |                        |                         |
| Contribuciones de Mejoras   |                        |                         |
| Derechos  |                        |                         |
| Productos   |                        |                         |
| Aprovechamientos  |                        |                         |
| Ingresos por Venta de Bienes y Prestación de Servicios  | 11,798,607.41          | 14,155,793.56           |
| Participaciones, Aportaciones, Convenios, Incentivos Derivados de la Colaboración Fiscal y Fondos Distintos de Aportaciones |                        |                         |
| Transferencias, Asignaciones, Subsidios y Subvenciones, y Pensiones y Jubilaciones  | 30,869,957.63          | 29,464,395.46           |
| Otros Orígenes de Operación   | 23,820.43              | 92.98                   |
| <b>Aplicación</b>   | <b>38,398,575.73</b>   | <b>28,328,205.57</b>    |
| Servicios Personales  | 18,754,121.92          | 20,835,419.97           |
| Materiales y Suministros  | 271,683.58             | 836,803.24              |
| Servicios Generales   | 2,352,944.76           | 2,908,061.94            |
| Transferencias Internas y Asignaciones al Sector Público  |                        |                         |
| Transferencias al Resto del Sector Público  |                        |                         |
| Subsidios y Subvenciones  | 445,399.91             | 568,443.44              |
| Ayudas Sociales   | 7,000,000.00           | 2,386,539.12            |
| Pensiones y Jubilaciones  |                        |                         |
| Transferencias a Fideicomisos, Mandatos y Contratos Análogos  |                        |                         |
| Transferencias a la Seguridad Social  |                        |                         |
| Donativos   |                        |                         |
| Transferencias al Exterior  |                        |                         |
| Participaciones   |                        |                         |
| Aportaciones  |                        |                         |
| Convenios   |                        |                         |
| Otras Aplicaciones de Operación   | 9,574,425.56           | 792,937.86              |
| <b>Flujos Netos de Efectivo de las Actividades de Operación</b>   | <b>4,293,809.74</b>    | <b>15,292,076.43</b>    |
| <b>Flujos de Efectivo de las Actividades de Inversión</b>   |                        |                         |
| <b>Origen</b>   | <b>42,400,995.85</b>   | <b>2,001,643.19</b>     |
| Bienes Inmuebles, Infraestructura y Construcciones en Proceso   |                        | 1,124,198.57            |
| Bienes Muebles  | 501,390.23             | 220,381.19              |
| Otros Orígenes de Inversión   | 41,899,605.62          | 657,063.43              |
| <b>Aplicación</b>   | <b>18,058,925.91</b>   | <b>175,582,648.86</b>   |
| Bienes Inmuebles, Infraestructura y Construcciones en Proceso   | 360,000.00             | 477,075.50              |
| Bienes Muebles  |                        | 20,650.00               |
| Otras Aplicaciones de Inversión   | 17,698,925.91          | 175,084,923.36          |
| <b>Flujos Netos de Efectivo de las Actividades de Inversión</b>   | <b>24,342,069.94</b>   | <b>(173,581,005.67)</b> |
| <b>Flujos de Efectivo de las Actividades de Financiamiento</b>  |                        |                         |
| <b>Origen</b>   | <b>91,965,469.21</b>   | <b>15,725,679.72</b>    |
| Endeudamiento Neto  |                        |                         |
| Interno   |                        |                         |
| Externo   |                        |                         |
| Otros Orígenes de Financiamiento  | 91,965,469.21          | 15,725,679.72           |
| <b>Aplicación</b>   | <b>116,332,038.20</b>  | <b>39,730,794.85</b>    |
| Servicios de la Deuda   |                        |                         |
| Interno   |                        |                         |
| Externo   |                        |                         |
| Otras Aplicaciones de Financiamiento  | 116,332,038.20         | 39,730,794.85           |
| <b>Flujos Netos de Efectivo por Actividades de Financiamiento</b>   | <b>(24,366,568.99)</b> | <b>(24,005,115.13)</b>  |
| <b>Incremento/Disminución Neta en el Efectivo y Equivalentes al Efectivo</b>  | <b>4,269,310.69</b>    | <b>(182,294,044.37)</b> |
| <b>Efectivo y Equivalentes al Efectivo al Inicio del Ejercicio</b>  | <b>27,535,326.59</b>   | <b>209,829,370.96</b>   |
| <b>Efectivo y Equivalentes al Efectivo al Final del Ejercicio</b>   | <b>31,804,637.28</b>   | <b>27,535,326.59</b>    |

**PROMOTORA DE VIVIENDA CHIAPAS**
**SISTEMA CONTABLE 2019**
**ESTADO ANALITICO DEL ACTIVO**
**DEL 01 DE ENERO AL 31 DE DICIEMBRE DEL 2019**

Fecha:

Página 1 de 1

27/01/2020

| CONCEPTO  | Saldo Inicial (SI)    | Cargos del Período    | Abonos del Período    | Saldo Final (SF)      | Variación del Período (SF - SI) |
|---|-----------------------|-----------------------|-----------------------|-----------------------|---------------------------------|
| <b>ACTIVO</b>   | <b>171,876,453.99</b> | <b>161,498,715.59</b> | <b>168,281,959.62</b> | <b>165,093,209.96</b> | <b>(6,783,244.03)</b>           |
| <b>ACTIVO CIRCULANTE</b>                                      | <b>27,535,326.59</b>  | <b>119,366,897.75</b> | <b>115,097,587.06</b> | <b>31,804,637.28</b>  | <b>4,269,310.69</b>             |
| Efectivo y Equivalentes                                       | 27,535,326.59         | 119,346,897.75        | 115,077,587.06        | 31,804,637.28         | 4,269,310.69                    |
| Derechos a Recibir Efectivo o Equivalentes                    |                       | 20,000.00             | 20,000.00             |                       |                                 |
| Derechos a Recibir Bienes o Servicios                         |                       |                       |                       |                       |                                 |
| Inventarios   |                       |                       |                       |                       |                                 |
| Almacenes   |                       |                       |                       |                       |                                 |
| Estimación por Pérdida o Deterioro de Activos Circulantes     |                       |                       |                       |                       |                                 |
| Otros Activos Circulantes                                     |                       |                       |                       |                       |                                 |
| <b>ACTIVO NO CIRCULANTE</b>                                   | <b>144,341,127.40</b> | <b>42,131,817.84</b>  | <b>53,184,372.56</b>  | <b>133,288,572.68</b> | <b>(11,052,554.72)</b>          |
| Inversiones Financieras a Largo Plazo                         |                       |                       |                       |                       |                                 |
| Derechos a Recibir Efectivo o Equivalentes a Largo Plazo      | 90,655,189.36         | 10,659,473.34         | 13,230,175.96         | 88,084,486.74         | (2,570,702.62)                  |
| Bienes Inmuebles, Infraestructura y Construcciones en Proceso | 39,796,546.83         | 720,000.00            | 360,000.00            | 40,156,546.83         | 360,000.00                      |
| Bienes Muebles  | 7,543,522.01          | 9,233.12              | 510,623.35            | 7,042,131.78          | (501,390.23)                    |
| Activos Intangibles   | 76,432.98             |                       |                       | 76,432.98             |                                 |
| Depreciación, Deterioro y Amortización Acumulada de Bienes    | (6,907,506.46)        | 506,447.35            | 259,597.87            | (6,660,656.98)        | 246,849.48                      |
| Activos Diferidos   | 13,176,942.68         | 30,236,664.03         | 38,823,975.38         | 4,589,631.33          | (8,587,311.35)                  |
| Estimación por Pérdida o Deterioro de Activos no Circulantes  |                       |                       |                       |                       |                                 |
| Otros Activos no Circulantes                                  |                       |                       |                       |                       |                                 |

| DENOMINACIÓN DE LAS DEUDAS             | MONEDA DE CONTRATACIÓN | INSTITUCIÓN O PAIS ACREEDOR | SALDO INICIAL DEL PERÍODO | SALDO FINAL DEL PERÍODO |
|--|------------------------|-----------------------------|---------------------------|-------------------------|
| <b>DEUDA PÚBLICA</b>                   |                        |                             |                           |                         |
| <b>Corto Plazo</b>                     |                        |                             |                           |                         |
| <b>Deuda Interna</b>                   |                        |                             |                           |                         |
| Instituciones de Crédito               |                        |                             |                           |                         |
| BANCOMER, S.A.                         | Moneda Nacional        | México                      |                           |                         |
| BANOBRAS, S.N.C.                       | Moneda Nacional        | México                      |                           |                         |
| BANORTE, S.A.                          | Moneda Nacional        | México                      |                           |                         |
| INTERACCIONES, S.A.                    | Moneda Nacional        | México                      |                           |                         |
| SANTANDER, S.A.                        | Moneda Nacional        | México                      |                           |                         |
| SCOTIABANK INVERLAT, S.A.              | Moneda Nacional        | México                      |                           |                         |
| Títulos y Valores                      |                        |                             |                           |                         |
| Arrendamientos Financieros             |                        |                             |                           |                         |
| <b>Deuda Externa</b>                   |                        |                             |                           |                         |
| Organismos Financieros Internacionales |                        |                             |                           |                         |
| Deuda Bilateral                        |                        |                             |                           |                         |
| Títulos y Valores                      |                        |                             |                           |                         |
| Arrendamientos Financieros             |                        |                             |                           |                         |
| <b>Subtotal Corto Plazo</b>            |                        |                             |                           |                         |
| <b>Largo Plazo</b>                     |                        |                             |                           |                         |
| <b>Deuda Interna</b>                   |                        |                             |                           |                         |
| Instituciones de Crédito               |                        |                             |                           |                         |
| BANCOMER, S.A.                         | Moneda Nacional        | México                      |                           |                         |
| BANOBRAS, S.N.C.                       | Moneda Nacional        | México                      |                           |                         |
| BANORTE, S.A.                          | Moneda Nacional        | México                      |                           |                         |
| SANTANDER, S.A.                        | Moneda Nacional        | México                      |                           |                         |
| Títulos y Valores                      |                        |                             |                           |                         |
| Arrendamientos Financieros             |                        |                             |                           |                         |
| <b>Deuda Externa</b>                   |                        |                             |                           |                         |
| Organismos Financieros Internacionales |                        |                             |                           |                         |
| Deuda Bilateral                        |                        |                             |                           |                         |
| Títulos y Valores                      |                        |                             |                           |                         |
| Arrendamientos Financieros             |                        |                             |                           |                         |
| <b>Subtotal Largo Plazo</b>            |                        |                             |                           |                         |
| <b>Otros Pasivos</b>                   | Moneda Nacional        | México                      | 127,964,481.78            | 103,597,912.79          |
| <b>Total Deuda y Otros Pasivos</b>     |                        |                             | <b>127,964,481.78</b>     | <b>103,597,912.79</b>   |

**GOBIERNO CONSTITUCIONAL DEL ESTADO DE CHIAPAS**  
**PROMOTORA DE VIVIENDA CHIAPAS**

**SISTEMA CONTABLE 2019**  
**INFORME SOBRE PASIVOS CONTINGENTES**  
**DEL 1o. DE ENERO AL 31 DE DICIEMBRE DE 2019**

---

De conformidad a las Principales Reglas de Registro y Valoración del Patrimonio (Elementos Generales), emitidas por el Consejo Nacional de Armonización Contable, publicadas en el capítulo reformado en el Diario Oficial de la Federación el 06 de octubre del 2014, los Pasivos Contingentes consideran:

- a) Obligaciones surgidas a raíz de sucesos pasados, cuya existencia ha de ser confirmada sólo por la concurrencia, de uno o más eventos inciertos en el futuro que no están enteramente bajo el control del organismo público.
- b) Una obligación presente a raíz de sucesos pasados, que no se ha reconocido contablemente porque no es viable que el ente público tenga que satisfacerla, o debido a que el importe de la obligación no puede ser cuantificado con la suficiente confiabilidad.

Al respecto, se informa que éste Organismo Público a esta fecha NO cuenta con Pasivos Contingentes significativos pendientes de pago, ya que estos se reconocen y se liquidan en el transcurso del ejercicio, en la vigencia del presupuesto.



## NOTAS DE DESGLOSE

### NOTAS AL ESTADO DE SITUACIÓN FINANCIERA

El Estado de Situación Financiera muestra la posición financiera de la Promotora de Vivienda Chiapas, valuados y elaborados de acuerdo con los Postulados Básicos de Contabilidad Gubernamental, Normas y Metodología para la Emisión de Información Financiera y Estructura de los Estados Financieros del Ente Público y Característica de sus Notas, emitidos por el Consejo Nacional de Armonización Contable (CONAC), el cual refleja los bienes y derechos que se clasifican en rubros de acuerdo a su disponibilidad de liquidez al igual que sus obligaciones o compromisos, agrupándolas con relación a su exigibilidad.

#### ACTIVO

El activo se compone de los fondos, valores, derechos y bienes cuantificados en términos monetarios, los cuales dispone la Promotora de Vivienda Chiapas, para la operatividad y la prestación de servicios públicos, éste se integra como sigue:

#### Circulante

#### Efectivo y Equivalentes

El rubro de efectivo y equivalentes al 31 de Diciembre de 2019, asciende a \$ 31,804,637.28 el cual representa el 100 por ciento del total de activo circulante, se integra por la disponibilidad financiera para cubrir los compromisos de pagos a servicios personales, materiales y suministros, servicios generales, compra de mobiliario y equipo, así como, pagos de impuestos y otras contribuciones.

| CONCEPTO                                | 2019                    | 2018                    |
|---|-------------------------|-------------------------|
| <b>Bancos/Dependencias y Otros</b>      | \$ 29,153,276.50        | \$ 26,170,639.28        |
| <b>Fondos con Afectación Específica</b> | 2,651,360.78            | 1,364,687.31            |
| <b>Suma</b>                             | <b>\$ 31,804,637.28</b> | <b>\$ 27,535,326.59</b> |

| CONCEPTO                                       | 2019                   | 2018                   |
|--|------------------------|------------------------|
| Fondo General de Participaciones               | \$ 2,485,426.91        | \$ 1,215,138.11        |
| Fondo de Fiscalización y Recaudación           | 123,368.93             | 148,774.05             |
| Impuesto a la Venta Final de Gasolina y Diésel | 42,564.94              | 775.15                 |
| <b>Suma</b>                                    | <b>\$ 2,651,360.78</b> | <b>\$ 1,364,687.31</b> |

**No Circulante**
**Derechos a Recibir Efectivo o Equivalentes a Largo Plazo**

Este rubro del activo asciende a \$ 88,084,486.74 el cual representa el 66.1 por ciento del total del activo no circulante, corresponde al periodo que se informa; se integra por los créditos otorgados a los acreditados de diversos Fraccionamientos del Estado, sobre crédito hipotecario adquirido con esta Entidad y también gastos a comprobar por Fondo Revolvente.

| CONCEPTO  | VENCIMIENTO (DÍAS) | 2019                    | 2018                    |
|---|--------------------|-------------------------|-------------------------|
| <b>Deudores Diversos a Largo Plazo</b>                                | > 365              | \$ 85,924,486.74        | \$ 90,655,189.36        |
| <b>Otros Derechos a Recibir Efectivo o Equivalentes a Largo Plazo</b> | > 365              | 2,160,000.00            | 0.00                    |
|   | <b>Suma</b>        | <b>\$ 88,084,486.74</b> | <b>\$ 90,655,189.36</b> |

| CONCEPTO                               | VENCIMIENTO (DÍAS) | 2019                    | 2018                    |
|--|--------------------|-------------------------|-------------------------|
| <b>Deudores Diversos a Largo Plazo</b> |                    |                         |                         |
| Por Gastos a Comprobar                 | > 365              | \$ 15,000.00            | \$ 15,000.00            |
| Por Fondo Revolvente                   | > 365              | 15,239.00               | 15,239.00               |
| Por Financiamiento                     | > 365              | 85,894,247.74           | 90,624,950.36           |
|  | <b>Suma</b>        | <b>\$ 85,924,486.74</b> | <b>\$ 90,655,189.36</b> |

| CONCEPTO  | VENCIMIENTO (DÍAS) | 2019                   | 2018        |
|---|--------------------|------------------------|-------------|
| <b>Otros Derechos a Recibir Efectivo o Equivalentes a Largo Plazo</b> |                    |                        |             |
| Otras cuentas por Cobrar a Largo Plazo                                | > 365              | \$ 2,160,000.00        | 0.00        |
|   | <b>Suma</b>        | <b>\$ 2,160,000.00</b> | <b>0.00</b> |

### **Bienes Inmuebles, Infraestructura y Construcciones en Proceso**

Este rubro representa los bienes inmuebles que son propiedad de la Promotora de Vivienda Chiapas, los cuales fueron adquiridos con recursos ajenos como son Terrenos, fue: necesario la adquisición del predio denominado "La trinidad" en el municipio de Tapachula, Chiapas con escritura número 1008 libro 17, para estar en condiciones de cumplir con el acuerdo de la Junta de Gobierno No. PROVICH/7.7/1ª ORD/2016 de fecha 26 de Enero de 2016, para reubicar a los beneficiarios de la lotificación del predio Las Palmitas, que por carecer éste, de servicios básicos no fue posible la habilitación de los lotes, Terreno el Cairo 1, Rivera de Cupía, Chiapa de Corzo, Según Periódico oficial 395, tomo III, del 24/10/2012, predio El Porvenir, ubicado a un costado del Barrio San Miguel El Jobo, el cual se considera para el registro contable, ya que se cuenta con Escritura 15,362 Vol. 259 Notario No. 63, y Donación de Terreno con Superficie 09-55-52-909 Hectáreas del Predio "La Chacona San Isidro Corral de Piedras", Ubicado En Carretera Juan Crispín - Chícoasen Km-2.5 de Tuxtla Gutiérrez, Para el Proyectos Construyendo Para La Familia, 5000 Acc de Vivienda ( Periódico Oficial del 30/03/2016, No.230 2a Sección)

Así también se registró el Predio denominado "Los Cerritos" en Ciudad Hidalgo, Suchiate, de 54,430 m2, Certificado de Libertad o Gravamen No. 0416384.- Registro 449, Libro 2-2000 Sección 1 Tomo II.

Además se considera Obras en proceso del Fondo de Aportaciones para el Fortalecimiento de las Entidades Federativas (FAFEF), del Programa de Movimiento de ladera y remoción en masa de la colonia 6 de Junio en Tuxtla Gutiérrez, Chiapas

Para el ejercicio 2018, se registraron 8 actas circunstanciadas de hechos, por terrenos transferidos por el extinto Instituto de la Vivienda, a la Promotora de la Vivienda Chiapas, de los Fraccionamientos El Paraíso, de Tapachula Chiapas, Fraccionamiento Estrellas del Oriente de Tuxtla Gutiérrez, Fraccionamiento Morelos de Tuxtla Gutiérrez, y Fraccionamiento Luis Donald Colosio Murrieta, según memorándum PROVICH/DAJ/DC/0279/2018 del 28 de Mayo del 2018 y Fraccionamientos LOMA LINDA de Tapachula Chiapas, 13 de Julio de Tuxtla Gtz Chiapas, SAN JUAN DE LOS LAGOS de Tapachula Chiapas y LOS CAPULINES II, de Tuxtla Gtz Chiapas, según memorándum PROVICH/DAJ/DC/0432/2018 de fecha 9 de Agosto del 2018.

Para el ejercicio 2019 se registró del Predio "JESURALEM" ubicado en el Municipio Catazaja, Chiapas. Según escritura Publica 692 del 30/Abril/2016, del Notario Publica 181 del Lic. Aroshi Narváez Tovar, con superficie de 01-50-00 Hectáreas.

Al 31 de Diciembre de 2019, este rubro asciende a \$ 40,156,546.83 que representa el 30.1 por ciento del activo no circulante.

| CONCEPTO        | 2019                    | 2018                    |
|-----------------|-------------------------|-------------------------|
| <b>Terrenos</b> | \$ 40,156,546.83        | \$ 39,796,546.83        |
| <b>Suma</b>     | <b>\$ 40,156,546.83</b> | <b>\$ 39,796,546.83</b> |

### **Bienes Muebles**

Este rubro representa los bienes muebles que son propiedad de la Promotora de Vivienda Chiapas, como son: Mobiliario y Equipo de Administración, Mobiliario y Equipo Educativo y Recreativo, Vehículos y Equipo de Transporte y Maquinaria, Otros Equipos y Herramientas, que aún se encuentran en buenas condiciones y que son básicos para la operatividad del mismo; los cuales fueron adquiridos con recursos propios y mediante transferencias de otros organismos.

**GOBIERNO CONSTITUCIONAL DEL ESTADO DE CHIAPAS**  
**PROMOTORA DE VIVIENDA CHIAPAS**  
**SISTEMA CONTABLE 2019**  
**NOTAS A LOS ESTADOS FINANCIEROS**  
**DEL 1o. DE ENERO AL 31 DE DICIEMBRE DE 2019**

Página 4 de 24

Fecha: 24/01/2020

Al 31 de Diciembre de 2019, este rubro asciende a \$ 7,042,131.78, que representa el 5.3 por ciento del activo no circulante.

| CONCEPTO  | 2019                   | 2018                   |
|---|------------------------|------------------------|
| <b>Mobiliario y Equipo de Administración</b>        | \$ 3,079,890.78        | \$ 3,508,790.76        |
| <b>Mobiliario y Equipo Educacional y Recreativo</b> | 14,572.00              | 26,762.00              |
| <b>Vehículos y Equipo de Transporte</b>             | 3,548,420.00           | 3,608,720.25           |
| <b>Maquinaria, Otros Equipos y Herramientas</b>     | 399,249.00             | 399,249.00             |
| <b>Suma</b>   | <b>\$ 7,042,131.78</b> | <b>\$ 7,543,522.01</b> |

### **Activos Intangibles**

Este rubro representa los bienes intangibles que son propiedad de la Promotora de Vivienda Chiapas, que fueron adquiridos con recursos propios y presupuestales como son: software de Microsoft que se encuentra en buenas condiciones para la operatividad del mismo.

Al 31 de Diciembre de 2019, este rubro asciende a \$ 76,432.98 que representa el 0.1 por ciento del activo no circulante.

| CONCEPTO        | 2019                | 2018                |
|-----------------|---------------------|---------------------|
| <b>Software</b> | \$ 76,432.98        | \$ 76,432.98        |
| <b>Suma</b>     | <b>\$ 76,432.98</b> | <b>\$ 76,432.98</b> |

### **Depreciación, Deterioro y Amortización Acumulada de Bienes**

Este rubro representa la depreciación aplicada a los bienes tangibles que son propiedad de la Promotora de Vivienda Chiapas, para lo cual se utilizó la guía de vida útil estimada y porcentajes de depreciación, de acuerdo a los procedimientos y a las normas establecidas.

Al periodo que se informa, este rubro asciende a \$ 6,660,656.98 que representa una disminución del 5.0 por ciento del activo no circulante.

La variación de \$ 246,849.48, se debe a las Bajas del Registro del Memorándum PROVICH/UAA/ARMySG/197/2019 del 28/Junio/2019, en el cual se le da de baja a un Vehículo Marca Volkswagen Modelo 1998 con número de serie 3VWS1A1B2WM537127 Según Cedula de Baja 27400-2019-0-1, Memorándum PROVICH/UAA/ARMySG/295/2019 del 23/09/2019, donde nos envían copias de la pre-cedula de Baja de Activo Fijo patrimonial 27400-2019-0-2, de un total de 49 Artículos de la cuenta 1241.-Mobiliario y Equipo de Administración y 1242.-Mobiliario y Equipo Educacional y Recreativo y a la Depreciación del Activo Fijo correspondiente al ejercicio 2019.

**GOBIERNO CONSTITUCIONAL DEL ESTADO DE CHIAPAS**  
**PROMOTORA DE VIVIENDA CHIAPAS**  
**SISTEMA CONTABLE 2019**  
**NOTAS A LOS ESTADOS FINANCIEROS**  
**DEL 1o. DE ENERO AL 31 DE DICIEMBRE DE 2019**

| CONCEPTO  | 2019                     | 2018                     |
|---|--------------------------|--------------------------|
| <b>Depreciación Acumulada de Bienes Muebles</b> | \$ (6,660,656.98)        | \$ (6,907,506.46)        |
| <b>Suma</b>                                     | <b>\$ (6,660,656.98)</b> | <b>\$ (6,907,506.46)</b> |

| CONCEPTO  | MONTO DEL BIEN         | DEPRECIACIÓN DEL EJERCICIO | DEPRECIACIÓN ACUMULADA   | TASA APLICADA |
|---|------------------------|----------------------------|--------------------------|---------------|
| <b>Mobiliario y Equipo de Administración</b>      | \$ 3,079,890.78        | 0                          | \$ (2,966,722.73)        | 33.3 %        |
| <b>Mobiliario y Equipo Educativo y Recreativo</b> | 14,572.00              | 0                          | (14,572.00)              | 20 %          |
| <b>Vehículos y Equipo de Transporte</b>           | 3,548,420.00           | 0                          | (3,407,620.00)           | 20 %          |
| <b>Maquinaria, Otros Equipos y Herramientas</b>   | 399,249.00             | 0                          | (271,742.25)             | 10 %          |
| <b>Suma</b>                                       | <b>\$ 7,042,131.78</b> | <b>0</b>                   | <b>\$ (6,660,656.98)</b> |               |

### Activos Diferidos

Al 31 de Diciembre de 2019, este rubro refleja un monto de \$ 4,589,631.33, el cual representa el 3.4 por ciento del total del activo no circulante, se encuentra integrado por los Anticipos de Ministración de los ejercicios 2010, 2011 y 2012 mismos que no son susceptibles de depuración, de acuerdo al Oficio Circular No.SH/008/2019, de fecha 08 de abril de 2019 y SH/18/19, de fecha 29 de agosto del 2019, estos signados por el Secretario de Hacienda.

| CONCEPTO   | 2019                   | 2018                    |
|--|------------------------|-------------------------|
| <b>Otros Activos Diferidos</b>   |                        |                         |
| Ingresos Estatales   | \$ 4,589,631.33        | \$ 12,705,882.54        |
| Fondo de Aportaciones para el Fortalecimiento de las Entidades Federativas (FAFEF) | 0.00                   | 170,774.12              |
| Otros Subsidios  | 0.00                   | 11,833.98               |
| Financiamientos y Empréstitos  | 0.00                   | 11,179.48               |
| Fondo General de Participaciones   | 0.00                   | 233,157.36              |
| Impuesto a la Venta Final de Gasolina y Diésel                                     | 0.00                   | 44,115.20               |
| <b>Suma</b>  | <b>\$ 4,589,631.33</b> | <b>\$ 13,176,942.68</b> |

**PASIVO**

Es el conjunto de cuentas que permite el registro de las obligaciones contraídas por la Promotora de Vivienda Chiapas, para el desarrollo de sus funciones y la prestación de los servicios públicos. Al 31 de Diciembre de 2019, los estados financieros reflejan principalmente pasivo circulante o corto plazo, es decir, aquellas obligaciones en que la exigibilidad de pago es menor a un año, así también, pasivo no circulante o a largo plazo que representa las obligaciones con vencimiento posterior a un año.

**Circulante**
**Cuentas por Pagar a Corto Plazo**

Al 31 de Diciembre de 2019, este rubro asciende a \$ 1,141,835.71 el cual representa el 83.8 por ciento del total del pasivo circulante, se integra por creación de pasivo por retenciones a trabajadores como INFONAVIT, IMSS e impuestos sobre sueldos y salarios y 2.0% Impuesto sobre Nóminas.

| CONCEPTO  | VENCIMIENTO (DÍAS) | 2019                   | 2018                   |
|---|--------------------|------------------------|------------------------|
| <b>Servicios Personales por Pagar a Corto Plazo</b>         | ≤ 365              | \$ 367,081.13          | \$ 859,005.78          |
| <b>Retenciones y Contribuciones por Pagar a Corto Plazo</b> | ≤ 365              | 774,754.58             | 929,275.46             |
| <b>Otras Cuentas por Pagar a Corto Plazo</b>                | ≤ 365              | 0.00                   | 5,026,146.26           |
|   | <b>Suma</b>        | <b>\$ 1,141,835.71</b> | <b>\$ 6,814,427.50</b> |

**Fondos y Bienes de Terceros en Garantía y/o Administración a Corto Plazo**

Este rubro asciende a \$ 221,147.07 que representa el 16.2 por ciento del total del pasivo circulante y corresponde principalmente a recursos administrados con Recursos Ajenos. Así como las retenciones y contribuciones a favor de terceros, como cuotas al IMSS, ISSS e INFONAVIT en los costos de Nomina de Sueldos y Salarios del personal de Contrato de Ingreso Propios.

| CONCEPTO                                      | NATURALEZA  | 2019                 | 2018                |
|---|-------------|----------------------|---------------------|
| <b>Fondos en Administración a Corto Plazo</b> |             |                      |                     |
| <b>Obligaciones con Recursos Ajenos</b>       |             |                      |                     |
| Otras Cuentas                                 | Acreedora   | \$ 135,035.14        | \$ 34,068.35        |
| <b>Obligaciones con Ingresos Propios</b>      |             |                      |                     |
| Retenciones y Contribuciones                  | Acreedora   | 86,111.93            | 0                   |
|   | <b>Suma</b> | <b>\$ 221,147.07</b> | <b>\$ 34,068.35</b> |

**No Circulante**
**Pasivos Diferidos a Largo Plazo**

Al 31 de Diciembre de 2019, este rubro asciende a \$ 92,870,422.85 el cual representa el 90.8 por ciento del total del pasivo no circulante, se integra por Registro de Acta Administrativa de Hechos del 31 de Agosto de 2017, por Depósitos a diferentes cuentas bancarias pendientes de Reconocer. Así como retenciones y contribuciones por pagar a largo plazo del ejercicio 2016, Retenciones y Descuentos a Favor de Terceros del Ejercicio 2018, Servicios Personales por pagar a largo plazo del Ejercicio 2017, Anticipos de ministración de los Ejercicios 2010, 2011 y 2012, Además se encuentra registrado principalmente a ingresos por clasificar con ingresos propios, por el otorgamiento de créditos por recuperación de lotes, terrenos, casas y regularización de predios de varios Fraccionamientos en los diferentes municipios del Estado

| CONCEPTO                                     | NATURALEZA  | 2019                    | 2018                   |
|--|-------------|-------------------------|------------------------|
| <b>Otros Pasivos Diferidos a Largo Plazo</b> |             |                         |                        |
| Otros Pasivos                                | Acreedora   | \$ 1,092,032.36         | \$ 1,092,032.36        |
| Retenciones y Descuentos a Favor de Terceros | Acreedora   | 714,560.53              |                        |
| Servicios Personales a Largo Plazo           | Acreedora   | 579,950.89              | 0                      |
| Anticipo de Ministración                     | Acreedora   | 4,589,631.33            | 0                      |
| Otras Cuentas por Pagar a Largo Plazo        | Acreedora   | 85,894,247.74           | 0                      |
|  | <b>Suma</b> | <b>\$ 92,870,422.85</b> | <b>\$ 1,092,032.36</b> |

**Fondos y Bienes de Terceros en Garantía y/o Administración a Largo Plazo**

Al 31 de Diciembre de 2019, este rubro asciende a \$ 9,364,507.16 el cual representa el 9.2 por ciento del total del pasivo no circulante, se integra por obligaciones con Recursos ajenos, pendientes de pago a largo plazo, correspondiente a ejercicios anteriores.

| CONCEPTO                                      | NATURALEZA  | 2019                   | 2018                    |
|---|-------------|------------------------|-------------------------|
| <b>Fondos en Administración a Largo Plazo</b> |             |                        |                         |
| <b>Obligaciones con Recursos Ajenos</b>       |             |                        |                         |
| Acreedores                                    | Acreedora   | \$ 9,364,507.16        | \$ 29,251,328.59        |
|   | <b>Suma</b> | <b>\$ 9,367,507.16</b> | <b>\$ 29,251,328.59</b> |

**NOTAS AL ESTADO DE ACTIVIDADES**

El Estado de Actividades refleja el resultado entre el saldo total de los ingresos captados y el saldo total de los gastos incurridos por la Promotora de Vivienda Chiapas, cuya diferencia positiva o negativa determina el ahorro o desahorro del 1 de enero al 31 de Diciembre de 2019. De esta forma el resultado durante este periodo refleja un ahorro por \$ 4,293,809.74.

**Ingresos y Otros Beneficios**
**Ingresos de Gestión**

Los ingresos recaudados derivados de Ingresos Propios por la Promotora de Vivienda Chiapas al 31 de Diciembre de 2019, corresponden a los pagos registrados principalmente a ingresos por clasificar con ingresos propios, por el otorgamiento de créditos por recuperación de lotes, terrenos, casas y regularización de predios de varios Fraccionamientos en los diferentes municipios del Estado.

| CONCEPTO   | NATURALEZA  | 2019                    | 2018                    |
|--|-------------|-------------------------|-------------------------|
| <b>Ingresos de Gestión</b>                             |             |                         |                         |
| Ingresos por Venta de Bienes y Prestación de Servicios | Acreedora   | \$ 11,798,607.41        | \$ 14,155,793.56        |
|  | <b>Suma</b> | <b>\$ 11,798,607.41</b> | <b>\$ 14,155,793.56</b> |

**Participaciones, Aportaciones, Convenios, Incentivos Derivados de la Colaboración Fiscal, Fondos Distintos de Aportaciones, Transferencias, Asignaciones, Subsidios y Subvenciones, y Pensiones y Jubilaciones**

Al 31 de Diciembre de 2019, este rubro está integrado por recursos presupuestales radicados a través de transferencias que la Secretaría de Hacienda realiza con base al presupuesto autorizado, para llevar a cabo las actividades de la Promotora de Vivienda Chiapas.

| CONCEPTO  | NATURALEZA              | 2019                    | 2018                    |
|---|-------------------------|-------------------------|-------------------------|
| <b>Participaciones, Aportaciones, Convenios, Incentivos Derivados de la Colaboración Fiscal, Fondos Distintos de Aportaciones, Transferencias, Asignaciones, Subsidios y Subvenciones, y Pensiones y Jubilaciones</b> |                         |                         |                         |
| Transferencias, Subsidios y Pensiones y Jubilaciones  | Asignaciones, Acreedora | \$ 30,869,957.63        | \$ 29,464,395.46        |
|   | <b>Suma</b>             | <b>\$ 30,869,957.63</b> | <b>\$ 29,464,395.46</b> |



**Otros Ingresos y Beneficios**

Este rubro está integrado por recursos presupuestales a través de transferencias que la Secretaría de Hacienda realiza con base al presupuesto autorizado, para llevar a cabo las actividades del organismo; así también, por ingresos obtenidos por intereses generados en la cuentas bancarias de Ingresos Propios y por pagos a proveedores, prestadores de servicios y contratistas de más y por cancelación de cuentas bancarias.

| CONCEPTO                                    | NATURALEZA  | 2019                    | 2018                    |
|---|-------------|-------------------------|-------------------------|
| <b>Otros Ingresos y Beneficios</b>          |             |                         |                         |
| Ingresos Financieros                        | Acreedora   | \$ 23,785.97            | 0                       |
| Otros Ingresos y Beneficios Varios          | Acreedora   | 34.46                   | 92.98                   |
|   | <b>Suma</b> | <b>\$ 23,820.43</b>     | <b>\$ 92.98</b>         |
| <b>Total de Ingresos y Otros Beneficios</b> |             | <b>\$ 42,692,385.47</b> | <b>\$ 43,620,282.00</b> |

**Gastos y Otras Pérdidas**

Los gastos y otras pérdidas lo integran todas las erogaciones realizadas en la operatividad, principalmente en los capítulos 1000 Servicios Personales, 2000 Materiales y Suministros y 3000 Servicios Generales.

| CONCEPTO   | 2019                    | 2018                    |
|--|-------------------------|-------------------------|
| <b>Gastos y Otras Pérdidas</b>   |                         |                         |
| <b>Gastos de Funcionamiento</b>  |                         |                         |
| Servicios Personales   | \$ 18,754,121.92        | \$ 20,835,419.97        |
| Materiales y Suministros   | 271,683.58              | 836,803.24              |
| Servicios Generales  | 2,352,944.76            | 2,908,061.94            |
| <b>Transferencias, Asignaciones, Subsidios y Otras Ayudas</b>            |                         |                         |
| Subsidios y subvenciones   | 445,399.91              | 568,443.44              |
| Ayudas Sociales  | 7,000,000.00            | 2,386,539.12            |
| <b>Otros Gastos y Pérdidas Extraordinarias</b>                           |                         |                         |
| Estimaciones, Depreciaciones, Deterioros, Obsolescencia y Amortizaciones | 259,597.87              | 792,932.41              |
| Otros Gastos   | 9,314,827.69            | 5.45                    |
| <b>Total de Gastos y Otras Pérdidas</b>                                  | <b>\$ 38,398,575.73</b> | <b>\$ 28,328,205.57</b> |

Del total de los Gastos y Otras Pérdidas, se explican aquellas que en lo individual representan el 10 por ciento o más, de la totalidad de las mismas, el cual se integra de la siguiente manera: el importe de \$ 18,754,121.92 correspondiente a pagos de sueldos y salarios del personal que labora en Promotora de Vivienda Chiapas, correspondiente al 31 de Diciembre de 2019. Así mismo el importe de \$ 9,314,827.69 se debe por los gastos realizados en las cuentas bancarias de Ingresos propios e ingresos obtenidos por intereses generados en la cuentas bancarias de Ingresos Propios y a pagos a proveedores, prestadores de servicios y por cancelación de algunas cuentas bancarias.

Así mismo, derivado del análisis comparativo de los Gastos y Otras pérdidas al periodo que se informa, se explican las cuentas que representan una variación significativa en relación al ejercicio anterior, integrado del Capítulo 4000-Transferecias, Asignaciones, Subsidios y Otros: con un incremento por \$ 7,000,000.00, lo cual se debe a la compra de paquetes de materiales como ayudas sociales a comunidad de bajos recursos

### **NOTAS AL ESTADO DE VARIACIÓN EN LA HACIENDA PÚBLICA**

La Hacienda Pública representa el importe de los bienes y derechos que son propiedad de la Promotora de Vivienda Chiapas, dicho Importe es modificado principalmente por el resultado obtenidos al 31 de Diciembre del ejercicio fiscal 2019, se obtuvo un saldo de \$ 61,495,297.17

El estado de Variación en la Hacienda Pública, muestra las modificaciones o cambios realizados en la Hacienda Pública, dichas variaciones representan las Adquisiciones de Bienes muebles e inmuebles consideradas como inversiones, de la misma manera, es afectado por el resultado derivado del registro de operaciones de ejercicios anteriores, por reintegros, depuraciones contables, devoluciones, transferencias de saldos, regularización de saldos, donaciones al período que se informa el cual asciende a \$ 4,293,809.74

Así también, es modificado por el aumento o disminución al patrimonio, derivado del registro de los movimientos realizados durante el periodo que se informa a la fecha, la modificación neta positiva al patrimonio es de \$ 17,583,324.96.

| CONCEPTO                                    | 2019                    | 2018                    |
|---|-------------------------|-------------------------|
| <b>Patrimonio Contribuido</b>               |                         |                         |
| Donaciones de Capital                       | \$ 17,839,170.00        | \$ 17,836,470.00        |
| <b>Patrimonio Generado</b>                  |                         |                         |
| Resultados del Ejercicio (Ahorro/Desahorro) | 4,293,809.74            | 15,292,076.43           |
| Resultados de Ejercicios Anteriores         | 39,362,317.43           | 10,783,425.78           |
| <b>Suma</b>                                 | <b>\$ 61,495,297.17</b> | <b>\$ 43,911,972.21</b> |

**Patrimonio Contribuido**
Donaciones de Capital

El importe de \$ 17,839,170.00 corresponde a los bienes recibidos en donación de la Secretaría de Economía, publicado en el Periódico oficial N° 395 del 24 de Octubre de 2012 y consta del terreno el Cairo I, Rivera de Cupia, de Chiapa de Corzo, según oficio SE/UAA/ARFyC/450/2016, Donación de Terreno con Superficie 09-55-52-909 Hectáreas del Predio "La Chacona San Isidro Corral de Piedras", En Carretera Juan Crispín-Chícoasen Km-2.5 de Tuxtla Gutiérrez, para el Proyecto Construyendo Para La Familia, 5000 Acc de Vivienda ( Periódico Oficial del 30/03/2016, No.230 2a Sección) y Donación del Predio FINCA SANTA ANA, mediante decreto No 12, Publicado en el periódico oficial 395, del 24/Oct/2012, con superficie de 06-05-48-386 Hectáreas, Ubicado en el tramo Pichucalco-Teapa KM-11+500. Además de una Laptop DELL Latitude E6410, Serie S/S6X692MI

| CONCEPTO                      | NATURALEZA  | 2019                    | 2018                    |
|-------------------------------|-------------|-------------------------|-------------------------|
| <b>Patrimonio Contribuido</b> |             |                         |                         |
| Donaciones de Capital         | Acreedora   | \$ 17,839,170.00        | \$ 17,836,470.00        |
|                               | <b>Suma</b> | <b>\$ 17,839,170.00</b> | <b>\$ 17,836,470.00</b> |

**Patrimonio Generado**
Resultados del Ejercicio (Ahorro/Desahorro)

El resultado positivo obtenido al periodo que se informa asciende a \$ 4,293,809.74 representa la disponibilidad financiera para cubrir gastos de operación y/o de inversión.

| CONCEPTO                                    | PROCEDENCIA   | 2019                   | 2018                    |
|---|---|------------------------|-------------------------|
| <b>Patrimonio Generado</b>                  |   |                        |                         |
| Resultados del Ejercicio (Ahorro/Desahorro) | Ingresos y Otros Beneficios menos Gastos y Otras Pérdidas | \$ 4,293,809.74        | \$ 15,292,076.43        |
|   | <b>Suma</b>   | <b>\$ 4,293,809.74</b> | <b>\$ 15,292,076.43</b> |

Resultados de Ejercicios Anteriores

Este rubro corresponde principalmente por saldo de años anteriores, el traspaso del saldo del ejercicio anterior, efectuado al inicio del ejercicio; así como, aquellos movimientos realizados en el periodo que se informa por conceptos de: incrementos de activo fijo de bienes muebles e inmuebles y decrementos, reintegros de años anteriores, economía y refrendo y el traspaso de saldo del ejercicio anterior.

| CONCEPTO                            | PROCEDENCIA  | 2019                    | 2018                    |
|-------------------------------------|--|-------------------------|-------------------------|
| <b>Patrimonio Generado</b>          |  |                         |                         |
| Resultados de Ejercicios Anteriores | Saldo de años anteriores y Traspaso de saldo del Ejercicio Anterior. | \$ 39,362,317.43        | \$ 10,783,425.78        |
|                                     | Incrementos al patrimonio de Reintegros de Refrendos.                |                         |                         |
|                                     | <b>Suma</b>  | <b>\$ 39,362,317.43</b> | <b>\$ 10,783,425.78</b> |

### NOTAS AL ESTADO DE FLUJOS DE EFECTIVO

#### Efectivo y Equivalentes

El análisis de los saldos inicial y final que figuran en la última parte del Estado de Flujos de Efectivo en la cuenta de efectivo y equivalentes es como sigue:

| CONCEPTO                                | 2019                    | 2018                    |
|---|-------------------------|-------------------------|
| Bancos/Dependencias y Otros             | \$ 29,153,276.50        | \$ 26,170,639.28        |
| Fondos con Afectación Específica        | 2,651,360.78            | 1,364,687.31            |
| <b>Total de Efectivo y Equivalentes</b> | <b>\$ 31,804,637.28</b> | <b>\$ 27,535,326.59</b> |

Al 31 de Diciembre de 2019, no se realizaron adquisiciones de bienes muebles e inmuebles con recursos presupuestales.

Conciliación de los Flujos de Efectivo Netos de las Actividades de Operación y la cuenta de Ahorro/Desahorro antes de Rubros Extraordinarios.

| CONCEPTO   | 2019                    | 2018                    |
|--|-------------------------|-------------------------|
| <b>Ahorro/Desahorro antes de Rubros Extraordinarios</b>              | <b>\$ 13,868,235.30</b> | <b>\$ 16,085,014.29</b> |
| <i>Movimientos de partidas (o rubros) que no afectan el efectivo</i> |                         |                         |
| Disminución de Bienes por Pérdida, Obsolescencia y Deterioro         | 259,597.87              | 792,932.41              |
| Otros Gastos Varios  | 9,314,827.69            | 5.45                    |
| <b>Flujos de Efectivo Netos de las Actividades de Operación</b>      | <b>\$ 4,293,809.74</b>  | <b>\$ 15,292,076.43</b> |

**GOBIERNO CONSTITUCIONAL DEL ESTADO DE CHIAPAS**  
**PROMOTORA DE VIVIENDA CHIAPAS**  
**SISTEMA CONTABLE 2019**  
**NOTAS A LOS ESTADOS FINANCIEROS**  
**DEL 1o. DE ENERO AL 31 DE DICIEMBRE DE 2019**

**CONCILIACIÓN ENTRE LOS INGRESOS PRESUPUESTARIOS Y CONTABLES**  
**CORRESPONDIENTE DEL 1 DE ENERO AL 31 DE DICIEMBRE DE 2019**  
**( Pesos)**

|  |                         |
|--|-------------------------|
| <b>Total de Ingresos Presupuestarios</b> | <b>\$ 30,869,957.63</b> |
|--|-------------------------|

|  |                      |
|--|----------------------|
| <b>Más Ingresos Contables No Presupuestarios</b>                 | <b>11,822,427.84</b> |
| Ingresos Financieros   | 23,785.97            |
| Incremento por Variación de Inventarios                          |                      |
| Disminución del Exceso de Estimaciones por Pérdida o Deterioro u |                      |
| Obsolescencia  |                      |
| Disminución del Exceso de Provisiones                            |                      |
| Otros ingresos y Beneficios Varios                               | 34.46                |
| Otros Ingresos Contables no Presupuestarios                      | 11,798,607.41        |

|  |          |
|--|----------|
| <b>Menos Ingresos Presupuestarios No Contables</b> | <b>0</b> |
| Aprovechamientos Patrimoniales                     |          |
| Ingresos Derivados de Financiamientos              |          |
| Otros ingresos Presupuestarios no Contables        |          |

|                                    |                         |
|------------------------------------|-------------------------|
| <b>Total de Ingresos Contables</b> | <b>\$ 42,692,385.47</b> |
|------------------------------------|-------------------------|

**CONCILIACIÓN ENTRE LOS EGRESOS PRESUPUESTARIOS Y LOS GASTOS CONTABLES  
CORRESPONDIENTE DEL 1 DE ENERO AL 31 DE DICIEMBRE DE 2019  
( Pesos )**

|   |                         |
|---|-------------------------|
| <b>Total de Egresos Presupuestarios</b> | <b>\$ 29,259,599.20</b> |
|---|-------------------------|

|   |          |
|---|----------|
| <b>Menos Egresos Presupuestarios No Contables</b>             | <b>0</b> |
| Materias Primas y Materiales de Producción y Comercialización |          |
| Materiales y Suministros                                      |          |
| Mobiliario y Equipo de Administración                         |          |
| Mobiliario y Equipo Educativo y Recreativo                    |          |
| Equipo e Instrumental Médico y de Laboratorio                 |          |
| Vehículos y Equipo de Transporte                              |          |
| Equipo de Defensa y Seguridad                                 |          |
| Maquinaria, Otros Equipos y Herramientas                      |          |
| Activos Biológicos  |          |
| Bienes Inmuebles  |          |
| Activos Intangibles   |          |
| Obra Pública en Bienes de Dominio Público                     |          |
| Obra Pública en Bienes Propios                                |          |
| Acciones y Participaciones de Capital                         |          |
| Compra de Títulos y Valores                                   |          |
| Concesión de Préstamos  |          |
| Inversiones en Fideicomisos, Mandatos y Otros Análogos        |          |
| Provisiones para Contingencias y Otras Erogaciones Especiales |          |
| Amortización de la Deuda Pública                              |          |
| Adeudos de Ejercicios Fiscales Anteriores (ADEFAS)            |          |
| Otros Egresos Presupuestarios No Contables                    |          |

|   |                     |
|---|---------------------|
| <b>Más Gastos Contables No Presupuestarios</b>                                    | <b>9,138,976.53</b> |
| Estimaciones, Depreciaciones, Deterioros, Obsolescencia y Amortizaciones          | 259,597.87          |
| Provisiones   |                     |
| Disminución de Inventarios  |                     |
| Aumento por Insuficiencia de Estimaciones por Pérdida o Deterioro u Obsolescencia |                     |
| Aumento por Insuficiencia de Provisiones  |                     |
| Otros Gastos  | 8,879,378.66        |
| Otros Gastos Contables No Presupuestarios   |                     |

|                                  |                         |
|----------------------------------|-------------------------|
| <b>Total de Gastos Contables</b> | <b>\$ 38,398,575.73</b> |
|----------------------------------|-------------------------|

**NOTAS DE MEMORIA (CUENTAS DE ORDEN)**

Las cuentas de orden se utilizan para registrar los movimientos de valores que no afecten o modifiquen el balance de la Promotora de Vivienda Chiapas, sin embargo, su incorporación en libros es necesaria con fines de recordatorio contable, de control y en general sobre los aspectos administrativos, o bien, para consignar sus derechos o responsabilidades contingentes que puedan, o no, presentarse en el futuro.

Al 31 de Diciembre de 2019, las cuentas que se manejan para efectos de estas Notas son las siguientes:

- **Contables:** Refleja las emisión de obligaciones al 31 de Diciembre de 2019, (No presenta saldos a la fecha)

| CONCEPTO   | 2019        |
|--|-------------|
| <b>Cuentas de Orden Contables</b>  | <b>\$ 0</b> |
| <b>Contables</b>   | <b>0</b>    |
| Valores  |             |
| Emisión de Obligaciones  |             |
| Avales y Garantías   |             |
| Juicios  |             |
| Contratos para Inversión Mediante Proyectos para Prestación de Servicios (PPS) y Similares |             |
| Bienes en Concesionados o en Comodato  |             |

| CONCEPTO                       | MONTO       | TASA  | VENCIMIENTO (DÍAS) |
|--------------------------------|-------------|-------|--------------------|
| <b>Emisión de Obligaciones</b> |             |       |                    |
| Impuesto Sobre Nóminas         | \$ 0        | 2.5 % | 365 Días           |
| <b>Suma</b>                    | <b>\$ 0</b> |       |                    |

- **Presupuestarias:**
  - **Cuentas de Ingresos:** Las cuentas presupuestarias de ingresos que se utilizan son: Ley de Ingresos Estimada, Ley de Ingresos por Ejecutar, Modificaciones a la Ley de Ingresos Estimada, Ley de Ingresos Devengada, Ley de Ingresos Recaudada a continuación se presenta el total del presupuesto de la Promotora de Vivienda Chiapas. (No aplica)
  - **Cuentas de Egresos:** Las cuentas presupuestarias de egresos que se utilizan son: Presupuesto de Egresos Aprobado, Modificaciones al Presupuesto de Egresos Aprobado, Presupuesto de Egresos por Ejercer, Presupuesto de Egresos Comprometido, Presupuesto de Egresos Devengado, Presupuesto de Egresos Ejercido y Presupuesto de Egresos Pagado, a continuación se presenta el total del presupuesto de la Promotora de Vivienda Chiapas.

| CONCEPTO  | 2019             |
|---|------------------|
| <b>Cuentas de Orden Presupuestarias</b>           |                  |
| <b>Cuentas de Ingresos</b>                        |                  |
| Ley de Ingresos Estimada                          | 0                |
| Ley de Ingresos por Ejecutar                      | 0                |
| Modificaciones a la Ley de Ingresos Estimada      | 0                |
| Ley de Ingresos Devengada                         | 0                |
| Ley de Ingresos Recaudada                         | 0                |
| <b>Cuentas de Egresos</b>                         |                  |
| Presupuesto de Egresos Aprobado                   | \$ 24,229,261.33 |
| Modificaciones al Presupuesto de Egresos Aprobado | 6,640,696.30     |
| Presupuesto de Egresos por Ejercer                | 1,610,358.43     |
| Presupuesto de Egresos Comprometido               | 0.00             |
| Presupuesto de Egresos Devengado                  | 278,989.30       |
| Presupuesto de Egresos Ejercido                   | 0.00             |
| Presupuesto de Egresos Pagado                     | 28,980,609.90    |

## **NOTAS DE GESTIÓN ADMINISTRATIVA**

### **1.- Introducción**

La Promotora de Vivienda Chiapas; es un Organismo Público Descentralizado, con personalidad jurídica y patrimonio propio, autonomía administrativa, presupuestal técnica, de gestión, de operación y de ejecución para el adecuado desarrollo de sus atribuciones, de conformidad a lo establecido en el artículo 1° del decreto de creación del mismo.

La Promotora de Vivienda Chiapas es la instancia facultada para establecer y dirigir las políticas en materia de vivienda de la administración pública estatal, de conformidad con los objetivos, metas y lineamientos que determine el titular del poder ejecutivo.

#### **MISIÓN**

Satisfacer las necesidades de Vivienda de la población chiapaneca, previendo el crecimiento ordenado de los asentamientos humanos a través de acciones que promuevan la inversión y atracción de recursos, así como el fomento para el desarrollo integral de la Vivienda y nuevos centros de población, mediante la planeación, institución, gestión y administración de los instrumentos legales y financieros que se requieran y con la participación comprometida, seria y profesional de todos los que integramos esta Institución.

#### **VISIÓN**

Ser una institución sólida, socialmente responsable y capaz de planear, formular, desarrollar y ejecutar los programas de Vivienda en esta Entidad.



## **2.- Panorama Económico y Financiero**

La situación económica y financiera de la Promotora de Vivienda Chiapas fue aceptable durante el ejercicio; debido a que fueron tomados en cuenta todos los lineamientos y normas emitidos por el Consejo Nacional de Armonización Contable (CONAC), y los recursos ministrados por la Secretaría de Hacienda fueron presupuestados y erogados de manera adecuada tanto presupuestal, contable y financiera.

Para el ejercicio 2019 fue aprobado un presupuesto de \$ 24,229,261.33 para cubrir pagos de Servicios personales, compra de Materiales y suministros, Servicios Generales, subsidios y subvenciones.

## **3.- Autorización e Historia**

### ***a) Fecha de Creación***

La Promotora de Vivienda Chiapas; es un Organismo Público Descentralizado de la Administración Pública Estatal, Sectorizado a la Secretaría de Bienestar, con personalidad jurídica y patrimonios propios, de conformidad con los decretos número 318, Publicado en el periódico Oficial del Estado número 204, Tomo III, de fecha 16 de diciembre de 2009; 407 publicado en el periódico oficial número 263, Tomo III, de Fecha 05 de noviembre de 2010, 151 Publicado en el Periódico oficial del Estado número 292, tomo III, de fecha 30 de marzo de 2011, 255 publicado en el Periódico Oficial del Estado número 252-2ª Sección, tomo III de fecha 10 de Agosto de 2016, y 037 publicado en el Periódico Oficial del Estado número 073, tomo III, de fecha 18 de diciembre de 2019. y que tiene como objeto la planeación, formulación, desarrollo y ejecución de los programas tendentes a solucionar las necesidades de vivienda en la Entidad, de la población con ingresos financieros que le permitan adquirirla mediante desarrolladores de vivienda, así como promover la inversión y atracción de recursos que permitan el fomento y promoción de la vivienda, a través de la administración, institución y gestión de instrumentos legales y financieros que para estos efectos requiera.

### ***b) Principales Cambios en su Estructura***

Con la creación de la Promotora de Vivienda Chiapas; también se emitió el reglamento interior de dicha Entidad; el cual muestra la nueva estructura organizacional y las competencias de cada una de sus áreas administrativas reorientados en la actual administración dentro del Plan Nacional de Desarrollo 2019-2024, dando cumplimiento a sus atribuciones conferidas en su decreto de creación en lo señalado por el Plan Estatal de Desarrollo Chiapas 2019-2024.

Derivado de la liquidación de personal de confianza, hubo una reducción de 136 plazas, eliminación de 12 órganos administrativos, los cuales son: Coordinación de delegaciones, Dirección de Financiamiento y desarrollo de proyectos, Departamento de análisis desarrollo de proyectos, Departamento de factibilidad, Departamento de fomento a la vivienda y comercialización, Departamento de normas de construcción, Delegaciones II.-Altos, III.-Fronteriza, IV.-Frailesca, V.-Norte, VI.-Selva y VIII.- Soconusco. Según dictámenes técnicos SH/CGRH/DEO/361/2017 y 230/2018, donde nos autorizan la adecuación de Estructura orgánica y plantilla de plazas de la Promotora de Vivienda Chiapas.

#### **4.- Organización y Objeto Social**

##### ***a) Objeto Social***

La Promotora de Vivienda Chiapas, es un organismo público descentralizado y tiene como objetivo principal el de satisfacer la necesidad en materia de vivienda y otorgar a la población una mejor calidad de vida mediante el otorgamiento de una vivienda digna a la población menos favorecida y la certeza jurídica a los poseedores de los asentamiento irregulares existentes en todo el Estado, para que puedan contar con un patrimonio familiar propio.

##### ***b) Principal Actividad***

- Realizar la gestión y administración de recursos con el propósito de proporcionar a las familias chiapanecas, un mejor nivel de vida a través los programas de vivienda en sus diversa vertientes.

##### ***c) Ejercicio Fiscal***

2019

##### ***d) Régimen Jurídico***

La Promotora de Vivienda Chiapas; está registrada ante el Servicio de Administración Tributaria como persona moral con fines no lucrativos, cuya actividad económica es la administración pública estatal en general, y sus obligaciones son las siguientes:

- Entero mensual de retenciones de ISR de ingresos por arrendamiento.
- Entero de retenciones mensuales de ISR por sueldo y salarios
- Declaración Informativa anual de pagos y retenciones de servicios profesionales. Personas Morales. Impuesto Sobre la Renta.
- Entero de retención de ISR por servicios profesionales. MENSUAL.
- Declaración informativa anual de retenciones de ISR por arrendamiento de inmuebles.

##### ***e) Consideraciones Fiscales del Ente***

La Promotora de Vivienda Chiapas, se ubica dentro de las personas morales a que se refiere el artículo 79 y 86 de la LISR, pero tiene otras obligaciones como:

- Pagos provisionales mensuales de retenciones de ISR por Sueldos y salarios, Salarios asimilados y Servicios profesionales e IVA
- Pago bimestral al INFONAVIT
- Pago mensual al IMSS
- Pago bimestral del 2% de impuesto sobre nóminas y prestadores de servicios.
- Pago mensual del 10% de ISR por arrendamientos de inmuebles
- Pago mensual del 1% de retención para obras y servicios de beneficio social
- Pago mensual del 0.5% al millar por servicio de vigilancia, inspección, control y evaluación

**f) Estructura Organizacional Básica**

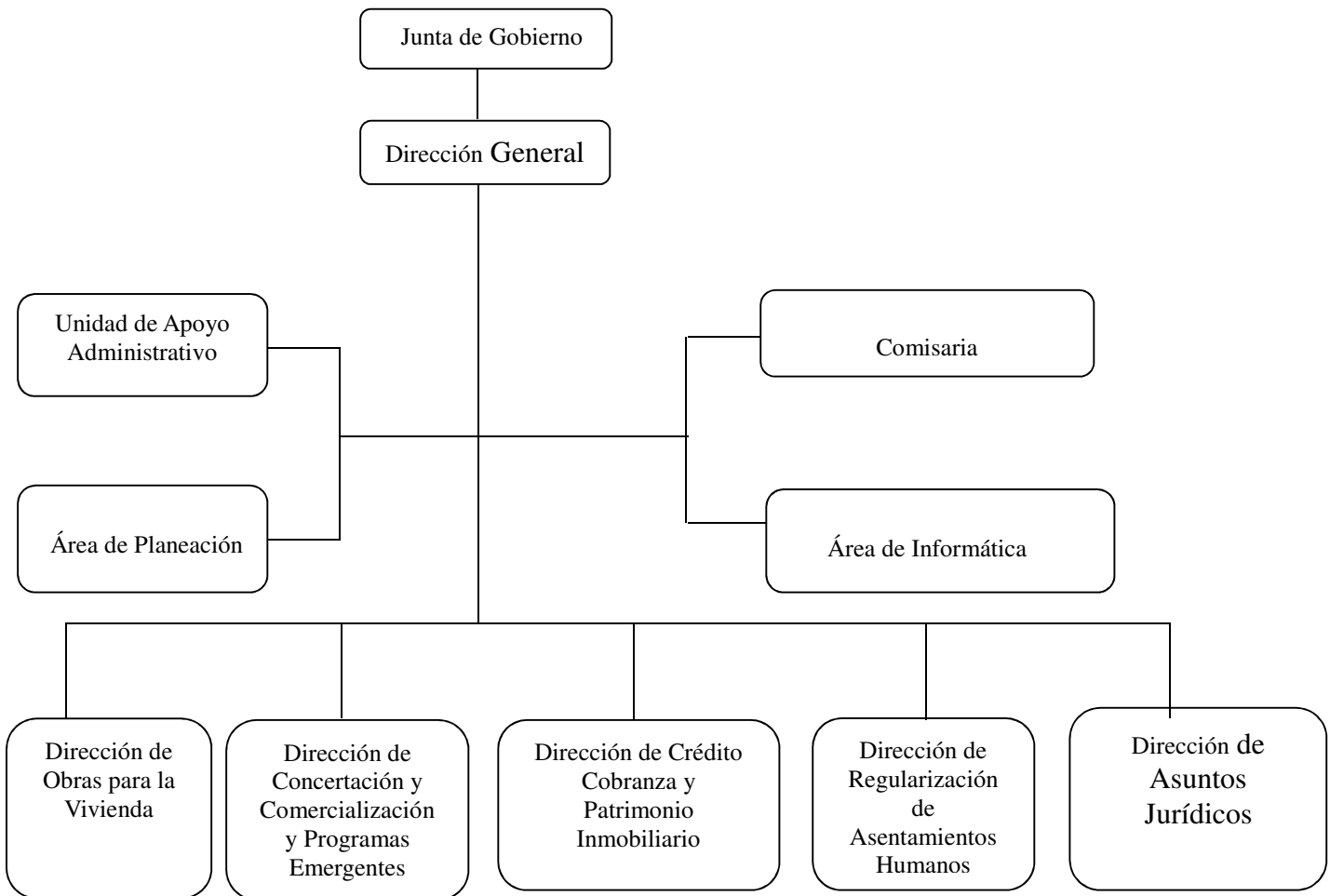

**g) Fideicomisos, Mandatos y Análogos de los cuales es Fideicomitente o Fideicomisario**

(No Aplica)

**5.- Bases de Preparación de los Estados Financieros**

Para llevar a cabo la preparación de los Estados Financieros del presente ejercicio se consideró lo siguiente:

a) Si se ha observado la normatividad emitida por el CONAC y las disposiciones legales aplicables.

Se ha observado en cierta medida la Normatividad emitida por el CONAC y la Ley General de Contabilidad Gubernamental (LGCG), para la emisión de los estados financieros.

b) La normatividad aplicada para el reconocimiento, valuación y revelación de los diferentes rubros de la información financiera, así como las bases de medición utilizadas para la elaboración de los estados financieros; por ejemplo: costo histórico, valor de realización, valor razonable, valor de recuperación o cualquier otro método empleado y los criterios de aplicación de los mismos.

Todas las cuentas que afectan económicamente a la Promotora de Vivienda Chiapas, están cuantificados en términos monetarios y se registran al costo histórico. El costo histórico de las operaciones corresponde al monto erogado para su adquisición conforme a la documentación contable original justificativa y comprobatoria.

c) Postulados básicos.

Las bases de preparación de los estados financieros de la Promotora de Vivienda Chiapas, aplican los postulados básicos siguientes:

- 1.- Sustancia Económica
- 2.- Entes Públicos
- 3.- Existencia Permanente
- 4.- Revelación Suficiente
- 5.- Importancia Relativa
- 6.- Registro e Integración Presupuestaria
- 7.- Consolidación de la Información Financiera
- 8.- Devengo Contable
- 9.- Valuación
- 10.- Dualidad Económica
- 11.- Consistencia

d) Normatividad supletoria. En caso de emplear varios grupos de normatividades (normatividades supletorias), deberá realizar la justificación razonable correspondiente, su alineación con los PBCG y a las características cualitativas asociadas descritas en el MCCG (documentos publicados en el Diario Oficial de la Federación, agosto 2009). (No Aplica)

e) Para las Entidades que por primera vez estén implementando la base devengado de acuerdo a la Ley de Contabilidad; deberán considerar políticas de reconocimientos, plan de implementación, presentar los últimos estados financieros con la Normatividad anteriormente utilizada. (No Aplica)

#### **6.- Políticas de Contabilidad Significativas**

(No Aplica)

#### **7.- Posición en Moneda Extranjera y Protección por Riesgo Cambiario**

(No Aplica)

## **8.- Reporte Analítico del Activo**

El estado analítico del activo, muestra la variación entre el saldo final y el saldo inicial del periodo; y al cierre del periodo que se informa, presenta una variación Negativa de \$ 6,783,244.03 el cual es menor en comparación al ejercicio 2018.

### **a) Efectivo y Equivalentes;**

La variación positiva de \$ 4,269,310.69 se debe principalmente por el registro de ministraciones y retiros a las cuentas maestras y a la cuenta concentradora de la tesorería, para pagos de sueldos y salarios, proveedores y prestadores de servicios, durante el periodo que se informa,

### **b) Derechos a Recibir Efectivo o Equivalentes a Largo Plazo:**

La variación negativa de \$ 2,570,702.62 se debe a pagos realizados a nuestras cuentas bancarias como ingresos por créditos otorgados a los acreditados de varios fraccionamientos de los diferentes municipios del estado y por otorgamientos de casas y terrenos a personas de escasos recursos en los diferentes fraccionamientos del estado de Chiapas, con crédito hipotecario adquirido con esta Entidad y al Convenio de Reconocimiento de Adeudo del 7/12/2018, celebrado con el ING FRANCISCO AGUILERA GOMEZ, el cual consiste en pagar \$4,320,000.00 en 8 pagos trimestrales de \$540,000.00, por el Predio "EL SALADO" en Tuxtla Gtz y a la fecha se tiene un saldo de \$ 2,160,000.00

### **c) Bienes Inmuebles, Infraestructura y Construcciones en Proceso:**

La variación positiva de \$ 360,000.00 se debe al Registro del Predio "JESURALEM" ubicado en el Municipio Catazaja, Chiapas. Según escritura Publica 692, Vol-XXVII del 30/Abril/2016, del Notario Publica 181 del Llc Aroshi Narváez Tovar, con superficie de 01-50-00 Hectareas.

### **d) Bienes Muebles:**

La variación negativa de \$ 501,390.23, se debe al Registro del Memorándum PROVICH/UAA/ARMYSG/197/2019 del 28/Junio/2019, en el cual se le da de baja a un Vehículo Marca Volkswagen Modelo 1998 con número de serie 3VWS1A1B2WM537127 según Cedula de Baja 27400-2019-0-1, Memorándum PROVICH/UAA/ARMYSG/202/2019 del 08/07/2019, donde nos envían la cedula de Baja Patronal 27400-19-0-1 y la Cedula de Alta 27400-19-0-1 Por la sustitución de una Computadora portátil, y Memorándum PROVICH/UAA/ARMYSG/295/2019 del 23/09/2019, donde nos envían copias de la pre-cedula de Baja de Activo Fijo patrimonial 27400-2019-0-2, de un total de 49 Artículos para darle de baja a nuestros estados financieros de la cuenta 1241.-Mobiliario y Equipo de Administración y 1242.-Mobiliario y Equipo Educativo y Recreativo y alta contable de un Sofá de 3 plazas de la cuenta 1241.-Mobiliario y Equipo de Administración

**e) Depreciación, Deterioro y Amortización Acumulada de Bienes**

La variación positiva de \$ 246,849.48, se debe a las bajas de Activo Fijo según Memorándum PROVICH/UAA/ARMySG/197/2019 del 28/Junio/2019, en el cual se le da de baja a un Vehículo Marca Volkswagen Modelo 1998 con número de serie 3VWS1A1B2WM537127, Memorándum PROVICH/UAA/ARMySG/202/2019 del 08/07/2019, donde nos envían la cedula de Baja Patronal 27400-19-0-11, y Memorándum PROVICH/UAA/ARMySG/295/2019 del 23/09/2019, donde nos envían copias de la pre-cedula de Baja de Activo Fijo patrimonial 27400-2019-0-2, de un total de 49 Artículos para darle de baja a nuestros estados financieros de la cuenta 1241.-Mobiliario y Equipo de Administración y 1242.-Mobiliario y Equipo Educativo y Recreativo y a la depreciación de los bienes de Activos fijos de la PROVICH, correspondiente al ejercicio 2019

**f) Otros Activos Diferidos:**

La variación negativa de \$ 8,587,311.35 se debe a pagos en los capítulos 1000 Servicios Personales por sueldos y salarios, capítulo 2000.- Materiales y suministros y capítulo 3000.- Servicios Generales, sin afectación presupuestal del ejercicio 2019 y a la regularización contable-presupuestal con adecuaciones presupuestarias del ejercicio 2018.y Regularización del Ejercicio 2009, Según Análisis de saldos de Julio/2019, Acuerdo de Junta de Gobierno, 7.3/3raOrd/2019 de Fecha 30/08/2019, Acta de la 2da Sesión Ordinaria del grupo de trabajo Interno, Circulares: SH/13/2018 del 28/06/2018, SH/008/2019 del 08/04/2019 Y SH/18/2019 del 29/08/2019, Memorándum PROVICH/DAJ/DCyC/295/2019 del 03/07/2019, Donde dictaminan Jurídicamente según el Art-20, Inciso D, Numeral 2, de la Normatividad Contable 2019 para la depuración y cancelación de la Cuenta 1279.-Otros Activos Diferidos .

| CONCEPTO  | SALDO INICIAL         | CARGOS DEL PERIODO    | ABONOS DEL PERIODO    | SALDO FINAL           | VARIACIÓN DEL PERIODO  |
|---|-----------------------|-----------------------|-----------------------|-----------------------|------------------------|
| <b>ACTIVO</b>   | <b>171,876,453.99</b> | <b>161,498,715.59</b> | <b>168,281,959.62</b> | <b>165,093,209.96</b> | <b>(6,783,244.03)</b>  |
| <b>Activo Circulante</b>                                      | <b>27,535,326.59</b>  | <b>119,366,897.75</b> | <b>115,097,587.06</b> | <b>31,804,637.28</b>  | <b>4,269,310.69</b>    |
| Efectivo y Equivalentes                                       | 27,535,326.59         | 119,346,897.75        | 115,077,587.06        | 31,804,637.28         | 4,269,310.69           |
| Derechos a Recibir Efectivo o Equivalentes                    |                       | 20,000.00             | 20,000.00             |                       |                        |
| <b>Activo No Circulante</b>                                   | <b>144,341,127.40</b> | <b>42,131,817.84</b>  | <b>53,184,372.56</b>  | <b>133,288,572.68</b> | <b>(11,052,554.72)</b> |
| Derechos a Recibir Efectivo o Equivalentes a Largo Plazo      | 90,655,189.36         | 10,659,473.34         | 13,230,175.96         | 88,084,486.74         | (2,570,702.62)         |
| Bienes Inmuebles, Infraestructura y Construcciones en Proceso | 39,796,546.83         | 720,000.00            | 360,000.00            | 40,156,546.83         | 360,000.00             |
| Bienes Muebles  | 7,543,522.01          | 9,233.12              | 510,623.35            | 7,042,131.78          | (501,390.23)           |
| Activos Intangibles   | 76,432.98             |                       |                       | 76,432.98             |                        |
| Depreciación, Deterioro y Amortización Acumulada de Bienes    | (6,907,506.46)        | 506,447.35            | 259,597.87            | (6,660,656.98)        | 246,849.48             |
| Activos Diferidos   | 13,176,942.68         | 30,236,664.03         | 38,823,975.36         | 4,589,631.33          | (8,587,311.35)         |

**9.- Fideicomisos, Mandatos y Análogos**

(No Aplica)

**10.- Reporte de la Recaudación**

(No Aplica)

**11.- Información sobre la Deuda y el Reporte Analítico de la Deuda**

(No Aplica)

**12.- Calificaciones Otorgadas**

(No Aplica)

**13.- Proceso de Mejora**

***a) Principales Políticas de Control Interno***

- Manual de Procedimientos: Nos indica los procedimientos que debemos seguir de forma ordenada en el desarrollo de las actividades; evitando duplicidad de esfuerzos.
- Ley General de Contabilidad Gubernamental (LGCG): Nos establece los criterios generales que rigen la contabilidad gubernamental y la emisión de información financiera, incluyendo la presupuestaria y programática en forma razonable y transparente.
- Normatividad Contable: Tiene por objeto efectuar el registro contable de los recursos públicos y la preparación de informes financieros de forma armonizada, que dan transparencia para la interpretación, evaluación, fiscalización y entrega de informes; regulando las operaciones contables.
- Normas Presupuestarias: Nos indica cómo se ejecuta el gasto público, administrándolo con eficiencia, eficacia, economía, transparencia y honradez, para rendir cuentas de los recursos públicos, así mismo contribuir a fortalecer la armonización presupuestaria y contable.

***b) Medidas de Desempeño Financiero, Metas y Alcance***

1.- Se continúa trabajando en el cambio trascendental que es el proceso de armonización contable para atender en tiempo y forma el nuevo esquema de la contabilidad gubernamental, y generando así los beneficios en materia de información financiera, transparencia y rendición de cuentas.

**14.- Información por Segmentos**

(No Aplica)

**15.- Eventos Posteriores al Cierre**

(No Aplica)

**16.- Partes Relacionadas**

“No existen partes relacionadas que pudieran ejercer influencia significativa sobre la toma de decisiones financieras y operativas”

**17.- Responsabilidad sobre la Presentación Razonable de la Información Contable**

“Bajo protesta de decir verdad declaramos que los Estados Financieros y sus Notas, son razonablemente correctos y son responsabilidad del emisor”



| RUBRO DE INGRESOS   | INGRESO              |                            |                      |                      |                            | DIFERENCIA             |
|---|----------------------|----------------------------|----------------------|----------------------|----------------------------|------------------------|
|   | ESTIMADO             | AMPLIACIONES Y REDUCCIONES | MODIFICADO           | DEVENGADO            | RECAUDADO                  | (RECAUDADO - ESTIMADO) |
| Impuestos   | 0.00                 | 0.00                       | 0.00                 | 0.00                 | 0.00                       | 0.00                   |
| Cuotas y Aportaciones de Seguridad Social   | 0.00                 | 0.00                       | 0.00                 | 0.00                 | 0.00                       | 0.00                   |
| Contribuciones de Mejoras   | 0.00                 | 0.00                       | 0.00                 | 0.00                 | 0.00                       | 0.00                   |
| Derechos  | 0.00                 | 0.00                       | 0.00                 | 0.00                 | 0.00                       | 0.00                   |
| Productos   | 0.00                 | 23,785.97                  | 23,785.97            | 23,785.97            | 23,785.97                  | 23,785.97              |
| Aprovechamientos  | 0.00                 | 0.00                       | 0.00                 | 0.00                 | 0.00                       | 0.00                   |
| Ingresos por Venta de Bienes, Prestación de Servicios y Otros Ingresos  | 0.00                 | 11,798,607.41              | 11,798,607.41        | 11,798,607.41        | 11,798,607.41              | 11,798,607.41          |
| Participaciones, Aportaciones, Convenios, Incentivos Derivados de la Colaboración Fiscal y Fondos Distintos de Aportaciones | 0.00                 | 0.00                       | 0.00                 | 0.00                 | 0.00                       | 0.00                   |
| Transferencias, Asignaciones, Subsidios y Subvenciones, y Pensiones y Jubilaciones  | 24,229,261.33        | 6,363,423.74               | 30,592,685.07        | 30,592,685.07        | 30,592,685.07              | 6,363,423.74           |
| Ingresos Derivados de Financiamientos   | 0.00                 | 0.00                       | 0.00                 | 0.00                 | 0.00                       | 0.00                   |
| <b>Total</b>  | <b>24,229,261.33</b> | <b>18,185,817.12</b>       | <b>42,415,078.45</b> | <b>42,415,078.45</b> | <b>42,415,078.45</b>       |                        |
|   |                      |                            |                      |                      | <b>Ingresos Excedentes</b> | <b>18,185,817.12</b>   |

| RUBRO DE INGRESOS   | INGRESO              |                            |                      |                      |                            | DIFERENCIA             |
|---|----------------------|----------------------------|----------------------|----------------------|----------------------------|------------------------|
|   | ESTIMADO             | AMPLIACIONES Y REDUCCIONES | MODIFICADO           | DEVENGADO            | RECAUDADO                  | (RECAUDADO - ESTIMADO) |
| <b>Ingresos del Poder Ejecutivo Federal o Estatal y de los Municipios</b>   | <b>0.00</b>          | <b>0.00</b>                | <b>0.00</b>          | <b>0.00</b>          | <b>0.00</b>                | <b>0.00</b>            |
| Impuestos   | 0.00                 | 0.00                       | 0.00                 | 0.00                 | 0.00                       | 0.00                   |
| Cuotas y Aportaciones de Seguridad Social   | 0.00                 | 0.00                       | 0.00                 | 0.00                 | 0.00                       | 0.00                   |
| Contribuciones de Mejoras   | 0.00                 | 0.00                       | 0.00                 | 0.00                 | 0.00                       | 0.00                   |
| Derechos  | 0.00                 | 0.00                       | 0.00                 | 0.00                 | 0.00                       | 0.00                   |
| Productos   | 0.00                 | 0.00                       | 0.00                 | 0.00                 | 0.00                       | 0.00                   |
| Aprovechamientos  | 0.00                 | 0.00                       | 0.00                 | 0.00                 | 0.00                       | 0.00                   |
| Participaciones, Aportaciones, Convenios, Incentivos Derivados de la Colaboración Fiscal y Fondos Distintos de Aportaciones   | 0.00                 | 0.00                       | 0.00                 | 0.00                 | 0.00                       | 0.00                   |
| Transferencias, Asignaciones, Subsidios y Subvenciones, y Pensiones y Jubilaciones  | 0.00                 | 0.00                       | 0.00                 | 0.00                 | 0.00                       | 0.00                   |
| <b>Ingresos de los Entes públicos de los Poderes Legislativo y Judicial, de los Órganos Autónomos y del Sector Paraestatal o Paramunicipal, así como de las Empresas Productivas del Estado</b> | <b>24,229,261.33</b> | <b>18,185,817.12</b>       | <b>42,415,078.45</b> | <b>42,415,078.45</b> | <b>42,415,078.45</b>       | <b>18,185,817.12</b>   |
| Cuotas y Aportaciones de Seguridad Social   | 0.00                 | 0.00                       | 0.00                 | 0.00                 | 0.00                       | 0.00                   |
| Productos   | 0.00                 | 23,785.97                  | 23,785.97            | 23,785.97            | 23,785.97                  | 23,785.97              |
| Ingresos por Venta de Bienes, Prestación de Servicios y Otros Ingresos  | 0.00                 | 11,798,607.41              | 11,798,607.41        | 11,798,607.41        | 11,798,607.41              | 11,798,607.41          |
| Transferencias, Asignaciones, Subsidios y Subvenciones, y Pensiones y Jubilaciones  | 24,229,261.33        | 6,363,423.74               | 30,592,685.07        | 30,592,685.07        | 30,592,685.07              | 6,363,423.74           |
| <b>Ingresos Derivados de Financiamiento</b>   | <b>0.00</b>          | <b>0.00</b>                | <b>0.00</b>          | <b>0.00</b>          | <b>0.00</b>                | <b>0.00</b>            |
| Ingresos Derivados de Financiamientos   | 0.00                 | 0.00                       | 0.00                 | 0.00                 | 0.00                       | 0.00                   |
| <b>Total</b>  | <b>24,229,261.33</b> | <b>18,185,817.12</b>       | <b>42,415,078.45</b> | <b>42,415,078.45</b> | <b>42,415,078.45</b>       |                        |
|   |                      |                            |                      |                      | <b>Ingresos Excedentes</b> | <b>18,185,817.12</b>   |

ESTADO ANALÍTICO DEL EJERCICIO DEL PRESUPUESTO DE EGRESOS CLASIFICACIÓN POR OBJETO DEL GASTO  
(CAPITULOS Y CONCEPTOS)  
DEL 1 DE ENERO AL 31 DE DICIEMBRE DE 2019

(Pesos)

RPA-1

| CAPG        | CG   | DESCRIPCIÓN  | PRESUPUESTO DE EGRESOS |                               |                      |                      |                      | SUBEJERCICIO        |
|-------------|------|--|------------------------|-------------------------------|----------------------|----------------------|----------------------|---------------------|
|             |      |  | APROBADO               | AMPLIACIONES<br>- REDUCCIONES | MODIFICADO           | DEVENGADO            | PAGADO               |                     |
| <b>1000</b> |      | <b>Servicios Personales.</b>   | <b>20,094,644.48</b>   | <b>190,132.28</b>             | <b>20,284,776.76</b> | <b>18,754,121.92</b> | <b>18,570,350.62</b> | <b>1,530,654.84</b> |
|             | 1100 | Remuneraciones al Personal de Carácter Permanente.                         | 7,535,717.88           | 502,444.52                    | 8,038,162.40         | 7,824,438.32         | 7,824,438.32         | 213,724.08          |
|             | 1300 | Remuneraciones Adicionales y Especiales.                                   | 9,139,222.70           | -506,536.60                   | 8,632,686.10         | 7,525,061.35         | 7,525,061.35         | 1,107,624.75        |
|             | 1400 | Seguridad Social.  | 1,577,223.90           | 49,859.00                     | 1,627,082.90         | 1,469,095.93         | 1,285,324.63         | 157,986.97          |
|             | 1500 | Otras Prestaciones Sociales y Económicas.                                  | 1,312,180.00           | 144,365.36                    | 1,456,545.36         | 1,413,126.32         | 1,413,126.32         | 43,419.04           |
|             | 1700 | Pago de Estímulos a Servidores Públicos.                                   | 530,300.00             | 0.00                          | 530,300.00           | 522,400.00           | 522,400.00           | 7,900.00            |
| <b>2000</b> |      | <b>Materiales y Suministros.</b>   | <b>512,370.09</b>      | <b>-231,465.66</b>            | <b>280,904.43</b>    | <b>271,683.58</b>    | <b>271,683.58</b>    | <b>9,220.85</b>     |
|             | 2100 | Materiales de Administración, Emisión de Documentos y Artículos Oficiales. | 254,712.96             | -103,308.53                   | 151,404.43           | 142,183.58           | 142,183.58           | 9,220.85            |
|             | 2200 | Alimentos y Utensilios.  | 4,400.00               | -4,400.00                     | 0.00                 | 0.00                 | 0.00                 | 0.00                |
|             | 2400 | Materiales y Artículos de Construcción y de Reparación.                    | 4,500.00               | -4,500.00                     | 0.00                 | 0.00                 | 0.00                 | 0.00                |
|             | 2600 | Combustibles, Lubricantes y Aditivos.                                      | 209,257.13             | -79,757.13                    | 129,500.00           | 129,500.00           | 129,500.00           | 0.00                |
|             | 2900 | Herramientas, Refacciones y Accesorios Menores.                            | 39,500.00              | -39,500.00                    | 0.00                 | 0.00                 | 0.00                 | 0.00                |
| <b>3000</b> |      | <b>Servicios Generales.</b>  | <b>2,122,246.76</b>    | <b>301,180.74</b>             | <b>2,423,427.50</b>  | <b>2,352,944.76</b>  | <b>2,257,726.76</b>  | <b>70,482.74</b>    |
|             | 3100 | Servicios Básicos.   | 296,960.35             | 65,320.42                     | 362,280.77           | 336,258.56           | 336,258.56           | 26,022.21           |
|             | 3200 | Servicios de Arrendamiento.  | 1,041,971.70           | 219,701.54                    | 1,261,673.24         | 1,256,244.77         | 1,256,244.77         | 5,428.47            |
|             | 3300 | Servicios Profesionales, Científicos, Técnicos y Otros Servicios.          | 86,175.92              | 29,824.08                     | 116,000.00           | 116,000.00           | 116,000.00           | 0.00                |
|             | 3400 | Servicios Financieros, Bancarios y Comerciales.                            | 85,499.74              | -45,534.42                    | 39,965.32            | 39,935.60            | 39,935.60            | 29.72               |
|             | 3500 | Servicios de Instalación, Reparación, Mantenimiento y Conservación.        | 184,536.12             | 63,269.24                     | 247,805.36           | 246,500.00           | 246,500.00           | 1,305.36            |
|             | 3700 | Servicios de Traslado y Viáticos.  | 48,000.00              | -48,000.00                    | 0.00                 | 0.00                 | 0.00                 | 0.00                |
|             | 3800 | Servicios Oficiales.   | 2,000.00               | -2,000.00                     | 0.00                 | 0.00                 | 0.00                 | 0.00                |
|             | 3900 | Otros Servicios Generales.   | 377,102.93             | 18,599.88                     | 395,702.81           | 358,005.83           | 262,787.83           | 37,696.98           |
| <b>4000</b> |      | <b>Transferencias, Asignaciones, Subsidios y Otras Ayudas.</b>             | <b>1,500,000.00</b>    | <b>5,945,399.91</b>           | <b>7,445,399.91</b>  | <b>7,445,399.91</b>  | <b>7,445,399.91</b>  | <b>0.00</b>         |
|             | 4300 | Subsidios y Subvenciones.  | 0.00                   | 445,399.91                    | 445,399.91           | 445,399.91           | 445,399.91           | 0.00                |
|             | 4400 | Ayudas Sociales.   | 1,500,000.00           | 5,500,000.00                  | 7,000,000.00         | 7,000,000.00         | 7,000,000.00         | 0.00                |
| <b>9000</b> |      | <b>Deuda Pública.</b>  | <b>0.00</b>            | <b>435,449.03</b>             | <b>435,449.03</b>    | <b>435,449.03</b>    | <b>435,449.03</b>    | <b>0.00</b>         |



GOBIERNO DEL ESTADO DE CHIAPAS  
RAMO O DEPENDENCIA: Promotora de Vivienda Chiapas

ESTADO ANALÍTICO DEL EJERCICIO DEL PRESUPUESTO DE EGRESOS CLASIFICACIÓN POR OBJETO DEL GASTO  
(CAPITULOS Y CONCEPTOS)  
DEL 1 DE ENERO AL 31 DE DICIEMBRE DE 2019

(Pesos)

RPA-1

| CAPG                    | CG | DESCRIPCIÓN   | PRESUPUESTO DE EGRESOS |                               |                      |                      |                      | SUB EJERCICIO       |
|-------------------------|----|---|------------------------|-------------------------------|----------------------|----------------------|----------------------|---------------------|
|                         |    |   | APROBADO               | AMPLIACIONES<br>- REDUCCIONES | MODIFICADO           | DEVENGADO            | PAGADO               |                     |
| 9900                    |    | Adeudos de Ejercicios Fiscales Anteriores (ADEFAS). | 0.00                   | 435,449.03                    | 435,449.03           | 435,449.03           | 435,449.03           | 0.00                |
| <b>TOTAL DEL GASTO:</b> |    |   | <b>24,229,261.33</b>   | <b>6,640,696.30</b>           | <b>30,869,957.63</b> | <b>29,259,599.20</b> | <b>28,980,609.90</b> | <b>1,610,358.43</b> |



GOBIERNO DEL ESTADO DE CHIAPAS

RAMO O DEPENDENCIA: Promotora de Vivienda Chiapas

ESTADO ANALÍTICO DEL EJERCICIO DEL PRESUPUESTO DE EGRESOS CLASIFICACIÓN ECONÓMICA POR TIPO DE GASTO  
DEL 1 DE ENERO AL 31 DE DICIEMBRE DE 2019

(Pesos)

RPA-2

| CONCEPTO   | PRESUPUESTO DE EGRESOS |                               |                      |                      |                      | SUBEJERCICIO        |
|--|------------------------|-------------------------------|----------------------|----------------------|----------------------|---------------------|
|  | APROBADO               | AMPLIACIONES<br>- REDUCCIONES | MODIFICADO           | DEVENGADO            | PAGADO               |                     |
| <b>GASTO CORRIENTE</b>                                   | 22,729,261.33          | 1,140,696.30                  | 23,869,957.63        | 22,259,599.20        | 21,980,609.90        | 1,610,358.43        |
| <b>GASTO DE CAPITAL</b>                                  | 1,500,000.00           | 5,500,000.00                  | 7,000,000.00         | 7,000,000.00         | 7,000,000.00         | 0.00                |
| <b>AMORTIZACIÓN DE LA DEUDA Y DISMINUCIÓN DE PASIVOS</b> | 0.00                   | 0.00                          | 0.00                 | 0.00                 | 0.00                 | 0.00                |
| <b>PENSIONES Y JUBILACIONES</b>                          | 0.00                   | 0.00                          | 0.00                 | 0.00                 | 0.00                 | 0.00                |
| <b>PARTICIPACIONES</b>                                   | 0.00                   | 0.00                          | 0.00                 | 0.00                 | 0.00                 | 0.00                |
| <b>TOTAL DEL GASTO:</b>                                  | <b>24,229,261.33</b>   | <b>6,640,696.30</b>           | <b>30,869,957.63</b> | <b>29,259,599.20</b> | <b>28,980,609.90</b> | <b>1,610,358.43</b> |



**GOBIERNO CONSTITUCIONAL DEL ESTADO DE CHIAPAS**  
 RAMO O DEPENDENCIA: Promotora de Vivienda Chiapas  
**ESTADO ANALÍTICO DEL EJERCICIO DEL PRESUPUESTO DE EGRESOS EN CLASIFICACIÓN**  
**ADMINISTRATIVA/ORGANISMO**  
**DEL 1 DE ENERO AL 31 DE DICIEMBRE DE 2019**

(Pesos)

RPA-3

| CONCEPTO  | PRESUPUESTO DE EGRESOS |                               |                      |                      |                      | SUBEJERCICIO        |
|---|------------------------|-------------------------------|----------------------|----------------------|----------------------|---------------------|
|   | APROBADO               | AMPLIACIONES<br>- REDUCCIONES | MODIFICADO           | DEVENGADO            | PAGADO               |                     |
| <b>TOTAL</b>  | <b>24,229,261.33</b>   | <b>6,640,696.30</b>           | <b>30,869,957.63</b> | <b>29,259,599.20</b> | <b>28,980,609.90</b> | <b>1,610,358.43</b> |
| <b>ENTIDADES PARAESTATALES Y FIDEICOMISOS NO EMPRESARIALES<br/>Y NO FINANCIEROS</b> | <b>24,229,261.33</b>   | <b>6,640,696.30</b>           | <b>30,869,957.63</b> | <b>29,259,599.20</b> | <b>28,980,609.90</b> | <b>1,610,358.43</b> |
| Promotora de Vivienda Chiapas   | 24,229,261.33          | 6,640,696.30                  | 30,869,957.63        | 29,259,599.20        | 28,980,609.90        | 1,610,358.43        |



GOBIERNO CONSTITUCIONAL DEL ESTADO DE CHIAPAS  
RAMO O DEPENDENCIA: Promotora de Vivienda Chiapas  
ESTADO ANALÍTICO DEL EJERCICIO DEL PRESUPUESTO DE EGRESOS EN CLASIFICACIÓN  
ADMINISTRATIVA/PODERES  
DEL 1 DE ENERO AL 31 DE DICIEMBRE DE 2019  
(Pesos)

RPA-4

| CONCEPTO          | PRESUPUESTO DE EGRESOS |                               |            |           |        | SUBEJERCICIO |
|-------------------|------------------------|-------------------------------|------------|-----------|--------|--------------|
|                   | APROBADO               | AMPLIACIONES<br>- REDUCCIONES | MODIFICADO | DEVENGADO | PAGADO |              |
| PODER EJECUTIVO   | NO APLICA              |                               |            |           |        |              |
| PODER LEGISLATIVO | NO APLICA              |                               |            |           |        |              |
| PODER JUDICIAL    | NO APLICA              |                               |            |           |        |              |
| ORGANOS AUTONOMOS | NO APLICA              |                               |            |           |        |              |





GOBIERNO DEL ESTADO DE CHIAPAS  
RAMO O DEPENDENCIA: Promotora de Vivienda Chiapas

ESTADO ANALÍTICO DEL EJERCICIO DEL PRESUPUESTO DE EGRESOS CLASIFICACIÓN FUNCIONAL (FINALIDAD  
Y FUNCIÓN)

DEL 1 DE ENERO AL 31 DE diciembre DE 2019

(Pesos)

RPA-6

| FI                      | FU  | CONCEPTO   | EGRESOS              |                               |                      |                      |                      | SUB EJERCICIO       |
|-------------------------|-----|--|----------------------|-------------------------------|----------------------|----------------------|----------------------|---------------------|
|                         |     |  | APROBADO             | AMPLIACIONES<br>- REDUCCIONES | MODIFICADO           | DEVENGADO            | PAGADO               |                     |
| 2                       |     | <b>Desarrollo Social</b>                             | <b>24,229,261.33</b> | <b>6,205,247.27</b>           | <b>30,434,508.60</b> | <b>28,824,150.17</b> | <b>28,545,160.87</b> | <b>1,610,358.43</b> |
|                         | 2.2 | Vivienda y Servicios a la Comunidad                  | 24,229,261.33        | 6,205,247.27                  | 30,434,508.60        | 28,824,150.17        | 28,545,160.87        | 1,610,358.43        |
| 4                       |     | <b>Otras no Clasificadas en Funciones Anteriores</b> | <b>0.00</b>          | <b>435,449.03</b>             | <b>435,449.03</b>    | <b>435,449.03</b>    | <b>435,449.03</b>    | <b>0.00</b>         |
|                         | 4.4 | ADEFAS   | 0.00                 | 435,449.03                    | 435,449.03           | 435,449.03           | 435,449.03           | 0.00                |
| <b>TOTAL DEL GASTO:</b> |     |  | <b>24,229,261.33</b> | <b>6,640,696.30</b>           | <b>30,869,957.63</b> | <b>29,259,599.20</b> | <b>28,980,609.90</b> | <b>1,610,358.43</b> |



| IDENTIFICACIÓN DE CRÉDITO O INSTRUMENTO | CONTRATACIÓN/ COLOCACIÓN | AMORTIZACIÓN | ENDEUDAMIENTO NETO |
|---|--------------------------|--------------|--------------------|
| CRÉDITOS BANCARIOS                      |                          |              |                    |

TOTAL CRÉDITOS BANCARIOS

OTROS INSTRUMENTOS DE DEUDA

**NO APLICA**

TOTAL OTROS INSTRUMENTOS DE DEUDA

TOTAL



**GOBIERNO CONSTITUCIONAL DEL ESTADO DE CHIAPAS**  
**PROMOTORA DE VIVIENDA CHIAPAS**

**SISTEMA CONTABLE 2019**

**INTERESES DE LA DEUDA**

**DEL 1o. DE ENERO AL 31 DE DICIEMBRE DE 2019**

Fecha:

Página 1 de 1  
27/01/2020

| IDENTIFICACIÓN DE CRÉDITO O INSTRUMENTO | DEVENGADO | PAGADO |
|---|-----------|--------|
| CRÉDITOS BANCARIOS                      |           |        |

TOTAL DE INTERESES DE CRÉDITOS BANCARIOS

|                             |
|-----------------------------|
| OTROS INSTRUMENTOS DE DEUDA |
|-----------------------------|

TOTAL DE INTERESES DE OTROS INSTRUMENTOS DE DEUDA

TOTAL

**NO APLICA**



**GOBIERNO DEL ESTADO DE CHIAPAS**  
 RAMO O DEPENDENCIA: Promotora de Vivienda Chiapas  
 GASTO POR CATEGORÍA PROGRAMÁTICA  
 DEL 1 DE ENERO AL 31 DE DICIEMBRE DE 2019  
 (Pesos)

RPA-7

| CONCEPTO   | PRESUPUESTO DE EGRESOS |                               |                      |                      |                      | SUBEJERCICIO        |
|--|------------------------|-------------------------------|----------------------|----------------------|----------------------|---------------------|
|  | APROBADO               | AMPLIACIONES<br>- REDUCCIONES | MODIFICADO           | DEVENGADO            | PAGADO               |                     |
| <b>Programas</b>   | <b>24,229,261.33</b>   | <b>6,640,696.30</b>           | <b>30,869,957.63</b> | <b>29,259,599.20</b> | <b>28,980,609.90</b> | <b>1,610,358.43</b> |
| <b>Subsidios: Sector Social y Privado o Entidades Federativas y Municipios</b> | <b>0.00</b>            | <b>0.00</b>                   | <b>0.00</b>          | <b>0.00</b>          | <b>0.00</b>          | <b>0.00</b>         |
| Otros Subsidios  | 0.00                   | 0.00                          | 0.00                 | 0.00                 | 0.00                 | 0.00                |
| Sujetos a Reglas de Operación  | 0.00                   | 0.00                          | 0.00                 | 0.00                 | 0.00                 | 0.00                |
| <b>Desempeño de las Funciones</b>  | <b>24,229,261.33</b>   | <b>6,640,696.30</b>           | <b>30,869,957.63</b> | <b>29,259,599.20</b> | <b>28,980,609.90</b> | <b>1,610,358.43</b> |
| Específicos  | 0.00                   | 0.00                          | 0.00                 | 0.00                 | 0.00                 | 0.00                |
| Funciones de las Fuerzas Armadas (Únicamente Gobierno Federal)                 | 0.00                   | 0.00                          | 0.00                 | 0.00                 | 0.00                 | 0.00                |
| Planeación, seguimiento y evaluación de políticas públicas                     | 0.00                   | 0.00                          | 0.00                 | 0.00                 | 0.00                 | 0.00                |
| Prestación de Servicios Públicos   | 24,229,261.33          | 6,640,696.30                  | 30,869,957.63        | 29,259,599.20        | 28,980,609.90        | 1,610,358.43        |
| Promoción y fomento  | 0.00                   | 0.00                          | 0.00                 | 0.00                 | 0.00                 | 0.00                |
| Provisión de Bienes Públicos   | 0.00                   | 0.00                          | 0.00                 | 0.00                 | 0.00                 | 0.00                |
| Proyectos de inversión   | 0.00                   | 0.00                          | 0.00                 | 0.00                 | 0.00                 | 0.00                |
| Regulación y supervisión   | 0.00                   | 0.00                          | 0.00                 | 0.00                 | 0.00                 | 0.00                |
| <b>Administrativos y de Apoyo</b>  | <b>0.00</b>            | <b>0.00</b>                   | <b>0.00</b>          | <b>0.00</b>          | <b>0.00</b>          | <b>0.00</b>         |
| Apoyo a la función pública y al mejoramiento de la gestión                     | 0.00                   | 0.00                          | 0.00                 | 0.00                 | 0.00                 | 0.00                |
| Apoyo al proceso presupuestario y para mejorar la eficiencia institucional     | 0.00                   | 0.00                          | 0.00                 | 0.00                 | 0.00                 | 0.00                |
| Operaciones ajenas   | 0.00                   | 0.00                          | 0.00                 | 0.00                 | 0.00                 | 0.00                |
| <b>Compromisos</b>   | <b>0.00</b>            | <b>0.00</b>                   | <b>0.00</b>          | <b>0.00</b>          | <b>0.00</b>          | <b>0.00</b>         |
| Desastres Naturales  | 0.00                   | 0.00                          | 0.00                 | 0.00                 | 0.00                 | 0.00                |
| Obligaciones de cumplimiento de resolución jurisdiccional                      | 0.00                   | 0.00                          | 0.00                 | 0.00                 | 0.00                 | 0.00                |
| <b>Obligaciones</b>  | <b>0.00</b>            | <b>0.00</b>                   | <b>0.00</b>          | <b>0.00</b>          | <b>0.00</b>          | <b>0.00</b>         |
| Aportaciones a fondos de estabilización  | 0.00                   | 0.00                          | 0.00                 | 0.00                 | 0.00                 | 0.00                |
| Aportaciones a fondos de inversión y reestructura de pensiones                 | 0.00                   | 0.00                          | 0.00                 | 0.00                 | 0.00                 | 0.00                |
| Aportaciones a la seguridad social   | 0.00                   | 0.00                          | 0.00                 | 0.00                 | 0.00                 | 0.00                |
| Pensiones y jubilaciones   | 0.00                   | 0.00                          | 0.00                 | 0.00                 | 0.00                 | 0.00                |
| <b>Programas de Gasto Federalizado (Gobierno Federal)</b>                      | <b>0.00</b>            | <b>0.00</b>                   | <b>0.00</b>          | <b>0.00</b>          | <b>0.00</b>          | <b>0.00</b>         |
| Gasto Federalizado   | 0.00                   | 0.00                          | 0.00                 | 0.00                 | 0.00                 | 0.00                |
| <b>Participaciones a entidades federativas y municipios</b>                    | <b>0.00</b>            | <b>0.00</b>                   | <b>0.00</b>          | <b>0.00</b>          | <b>0.00</b>          | <b>0.00</b>         |
| <b>Costo financiero, deuda o apoyos a deudores y ahorradores de la banca</b>   | <b>0.00</b>            | <b>0.00</b>                   | <b>0.00</b>          | <b>0.00</b>          | <b>0.00</b>          | <b>0.00</b>         |
| <b>Adeudos de ejercicios fiscales anteriores</b>                               | <b>0.00</b>            | <b>435,449.03</b>             | <b>435,449.03</b>    | <b>435,449.03</b>    | <b>435,449.03</b>    | <b>0.00</b>         |
|  | <b>0.00</b>            | <b>435,449.03</b>             | <b>435,449.03</b>    | <b>435,449.03</b>    | <b>435,449.03</b>    | <b>0.00</b>         |
| <b>TOTAL DEL GASTO:</b>  | <b>24,229,261.33</b>   | <b>7,076,145.33</b>           | <b>31,305,406.66</b> | <b>29,695,048.23</b> | <b>29,416,058.93</b> | <b>1,610,358.43</b> |



**GOBIERNO CONSTITUCIONAL DEL ESTADO DE CHIAPAS  
PROMOTORA DE VIVIENDA CHIAPAS**

**PROGRAMAS Y PROYECTOS DE INVERSIÓN  
DEL 1 DE ENERO AL 31 DE DICIEMBRE DEL 2019**

| PP | PROGRAMA PRESUPUESTARIO / PROYECTO ESTRATÉGICO | MUNICIPIO / COBERTURA | PRESUPUESTO DE EGRESOS |            |           |        | AVANCE %<br>DEVENGADO/<br>MODIFICADO |
|----|--|-----------------------|------------------------|------------|-----------|--------|--------------------------------------|
|    |  |                       | APROBADO               | MODIFICADO | DEVENGADO | PAGADO |                                      |

**NO APLICA**

---

INDICADORES DE RESULTADOS

Organismo Público: Promotora de Vivienda Chiapas

Página 1 de 2

| SUBFUNCIÓN / TIPO DE PROYECTO  | UNIDAD DE MEDIDA | METAS          |              |                    |                      | PRESUPUESTO APROBADO (PESOS) | PRESUPUESTO MODIFICADO (PESOS) | PRESUPUESTO DEVENGADO (PESOS) | BENEFICIARIOS     |                   |       |        |         |
|--|------------------|----------------|--------------|--------------------|----------------------|------------------------------|--------------------------------|-------------------------------|-------------------|-------------------|-------|--------|---------|
|  |                  | PROGRAM. ANUAL | MODIF. ANUAL | ALCANZ. AL PERIODO | % CUMPLIM./MODIF.    |                              |                                |                               | MUNICIPIO         | LOCALIDAD         | MUJER | HOMBRE | PERSONA |
| <b>VIVIENDA Y SERVICIOS A LA COMUNIDAD</b>   |                  |                |              |                    |                      |                              |                                |                               |                   |                   |       |        |         |
| <b>VIVIENDA</b>  |                  |                |              |                    | <b>24 229 261.33</b> | <b>30 869 957.63</b>         | <b>29 259 599.20</b>           |                               |                   |                   |       |        |         |
| <b>PROYECTOS INSTITUCIONALES:</b>  |                  |                |              |                    |                      |                              |                                |                               |                   |                   |       |        |         |
| <b>RECUPERACIÓN DE CRÉDITO Y COBRANZA</b>  |                  |                |              |                    |                      |                              |                                |                               |                   |                   |       |        |         |
| Seguimiento a las estrategias de recuperación de créditos, asesorías personalizadas y visitas domiciliarias  | Acción           | 1 600.00       | 1 600.00     | 0.00               | 0.00                 | 3 243 796.06                 | 0.00                           | 0.00                          | Cobertura Estatal | Cobertura Estatal | 0     | 0      | 0       |
| Seguimiento al registro de escrituras y realizarlas sesiones de la junta de la junta de gobierno             | Acción           | 69.00          | 69.00        | 0.00               | 0.00                 |                              |                                |                               |                   |                   |       |        |         |
| Registro de escrituras, subdivisiones, pagos de prediales, avaluos y cédulas catastrales                     | Documento        | 65.00          | 65.00        | 0.00               | 0.00                 |                              |                                |                               |                   |                   |       |        |         |
| Realizar la gestión de cobranza para la recuperación de recursos   | Acción           | 1 600.00       | 1 600.00     | 0.00               | 0.00                 |                              |                                |                               |                   |                   |       |        |         |
| Efectuar visitas domiciliarias en forma periódica a cada uno de los deudores                                 | Visita           | 1 600.00       | 1 600.00     | 0.00               | 0.00                 |                              |                                |                               |                   |                   |       |        |         |
| <b>DESARROLLO DE PROYECTOS URBANO Y RURAL SUSTENTABLE</b>  |                  |                |              |                    |                      |                              |                                |                               |                   |                   |       |        |         |
| Cuenta Pública funcional y presupuestal  | Reporte          | 8.00           | 8.00         | 8.00               | 100.00               | 3 561 122.01                 | 3 619 038.82                   | 3 046 670.68                  | Cobertura Estatal | Cobertura Estatal | 757   | 571    | 1 328   |
| Integrar anteproyecto de Presupuesto de Egresos 2020   | Documento        | 1.00           | 1.00         | 1.00               | 100.00               |                              |                                |                               |                   |                   |       |        |         |
| Integración del informe de Gobierno  | Informe          | 4.00           | 4.00         | 3.00               | 75.00                |                              |                                |                               |                   |                   |       |        |         |
| Asistir a diversas reuniones de trabajo en las entidades gubernamentales                                     | Reunión          | 650.00         | 650.00       | 659.00             | 101.38               |                              |                                |                               |                   |                   |       |        |         |
| <b>ASISTENCIA LEGAL Y REPRESENTACIÓN JURIDICA A LAS DIVERSAS AREAS DE ESTA ENTIDAD</b>                       |                  |                |              |                    |                      |                              |                                |                               |                   |                   |       |        |         |
| Atención y asesoría a los diversos órganos administrativos de esta Entidad                                   | Asesoría         | 120.00         | 120.00       | 171.00             | 142.50               | 2 632 757.87                 | 2 757 202.27                   | 2 631 822.87                  | Cobertura Estatal | Cobertura Estatal | 235   | 171    | 406     |
| Integración de documentos legales y administrativos  | Documento        | 120.00         | 120.00       | 616.00             | 513.33               |                              |                                |                               |                   |                   |       |        |         |
| <b>PROPORCIONAR SERVICIOS EN TECNOLOGÍAS DE INFORMACIÓN Y MANTENIMIENTO DEL BIEN INFORMÁTICO</b>             |                  |                |              |                    |                      |                              |                                |                               |                   |                   |       |        |         |
| Índice de servicios proporcionados a los diferentes órganos administrativos de la Entidad                    | Servicio         | 2 562.00       | 2 562.00     | 2 562.00           | 100.00               | 810 619.43                   | 888 978.32                     | 850 481.35                    | Cobertura Estatal | Cobertura Estatal | 46    | 59     | 105     |
| <b>ATENCIÓN A LA POBLACIÓN SOLICITANTE DE ACCIONES DE VIVIENDA</b>   |                  |                |              |                    |                      |                              |                                |                               |                   |                   |       |        |         |
| Atención a las familias de escasos recursos económicos   | Atención         | 14 300.00      | 14 300.00    | 0.00               | 0.00                 | 3 027 582.68                 | 0.00                           | 0.00                          | Cobertura Estatal | Cobertura Estatal | 0     | 0      | 0       |
| Integración de expedientes   | Expediente       | 3 500.00       | 3 500.00     | 0.00               | 0.00                 |                              |                                |                               |                   |                   |       |        |         |
| Porcentaje de programas de FONDEN realizados   | Programa         | 7.00           | 7.00         | 0.00               | 0.00                 |                              |                                |                               |                   |                   |       |        |         |
| Respuesta oficial a los solicitantes de acciones de vivienda   | Acción           | 9 300.00       | 9 300.00     | 0.00               | 0.00                 | 0.00                         | 3 091 009.70                   | 2 709 694.31                  | Cobertura Estatal | Cobertura Estatal | 9 753 | 7 948  | 17 701  |
| <b>ATENCIÓN A LA POBLACIÓN SOLICITANTE DE ACCIONES DE VIVIENDA</b>   |                  |                |              |                    |                      |                              |                                |                               |                   |                   |       |        |         |
| Atención a las familias de escasos recursos económicos   | Solicitud        | 14 300.00      | 14 300.00    | 14 300.00          | 100.00               |                              |                                |                               |                   |                   |       |        |         |
| Integración de expedientes   | Expediente       | 3 500.00       | 3 500.00     | 3 500.00           | 100.00               |                              |                                |                               |                   |                   |       |        |         |
| Porcentajes de FONDEN realizados   | Programa         | 7.00           | 7.00         | 0.00               | 0.00                 |                              |                                |                               |                   |                   |       |        |         |
| Respuesta oficial a los solicitantes de acciones de vivienda   | Acción           | 9 300.00       | 9 300.00     | 9 300.00           | 100.00               |                              |                                |                               |                   |                   |       |        |         |
| <b>ADMINISTRACIÓN DE RECURSOS HUMANOS, FINANCIEROS Y MATERIALES</b>  |                  |                |              |                    |                      |                              |                                |                               |                   |                   |       |        |         |
| Operaciones financieras y bancarias  | Acción           | 2 020.00       | 2 020.00     | 1 357.00           | 67.18                | 3 970 690.84                 | 4 359 673.06                   | 4 311 006.34                  | Cobertura Estatal | Cobertura Estatal | 87    | 140    | 227     |
| Promover licitaciones públicas y mantenimiento de parque vehicular   | Acción           | 105.00         | 105.00       | 106.00             | 100.95               |                              |                                |                               |                   |                   |       |        |         |
| Porcentaje de nóminas que el área de Recursos Humanos elabora durante el ejercicio                           | Documento        | 92.00          | 92.00        | 71.00              | 77.17                |                              |                                |                               |                   |                   |       |        |         |
| <b>REGULARIZACIÓN DE ASENTAMIENTOS HUMANOS</b>   |                  |                |              |                    |                      |                              |                                |                               |                   |                   |       |        |         |
| Regularización de inmuebles a las familias solicitantes  | Escritura        | 600.00         | 600.00       | 854.00             | 142.33               | 2 666 230.52                 | 2 779 689.23                   | 2 654 288.41                  | Cobertura Estatal | Cobertura Estatal | 516   | 338    | 854     |
| Resultado de los contratos entregados de las áreas de donación,verdes, y vialidades a los municipios         | Contrato         | 10.00          | 10.00        | 4.00               | 40.00                |                              |                                |                               |                   |                   |       |        |         |
| Resultados de la integración de expedientes de inmuebles a regularizar                                       | Expediente       | 600.00         | 600.00       | 401.00             | 66.83                |                              |                                |                               |                   |                   |       |        |         |
| <b>RECUPERACION DE CREDITO Y COBRANZA</b>  |                  |                |              |                    |                      |                              |                                |                               |                   |                   |       |        |         |
| Seguimiento a las estrategias de recuperación de créditos, asesorías personalizadas y visitas domiciliarias. | Acción           | 1 600.00       | 1 600.00     | 1 609.00           | 100.56               | 0.00                         | 3 450 937.22                   | 3 234 202.97                  | Cobertura Estatal | Cobertura Estatal | 950   | 659    | 1 609   |
| Seguimiento al registro de escrituras y realizar las sesiones de la junta de gobierno                        | Acción           | 69.00          | 69.00        | 69.00              | 100.00               |                              |                                |                               |                   |                   |       |        |         |
| Asesoría personalizada a las personas con créditos vigentes otorgados sobre la situación financiera.         | Asesoría         | 1 100.00       | 1 100.00     | 1 110.00           | 100.91               |                              |                                |                               |                   |                   |       |        |         |
| <b>ELABORACIÓN, SEGUIMIENTO Y APLICACIÓN DE LAS NORMAS A LOS PROYECTOS DE VIVIENDA</b>                       |                  |                |              |                    |                      |                              |                                |                               |                   |                   |       |        |         |
| Porcentaje de proyectos arquitectónicos para la vivienda   | Proyecto         | 3.00           | 3.00         | 3.00               | 100.00               | 2 816 461.92                 | 2 923 429.01                   | 2 821 432.27                  | Cobertura Estatal | Cobertura Estatal | 421   | 358    | 779     |
| Vigilar y dar seguimiento a los procedimientos de contratación   | Acta             | 3.00           | 3.00         | 3.00               | 100.00               |                              |                                |                               |                   |                   |       |        |         |
| <b>PROYECTOS INVERSION:</b>  |                  |                |              |                    |                      |                              |                                |                               |                   |                   |       |        |         |
| <b>MEJORAMIENTO DE VIVIENDA</b>  |                  |                |              |                    |                      |                              |                                |                               |                   |                   |       |        |         |
| Mejoramiento de vivienda con la entrega de paquetes de materiales  | Paquete          | 2 069.00       | 2 069.00     | 2 069.00           | 100.00               | 0.00                         | 7 000 000.00                   | 7 000 000.00                  | El Bosque         | Varias            | 992   | 1 077  | 2 069   |



**GOBIERNO CONSTITUCIONAL DEL ESTADO DE CHIAPAS**
**SECRETARÍA DE HACIENDA  
 PRESUPUESTO DE EGRESOS 2019**
**AVANCE DE CUMPLIMIENTO DE INDICADORES ESTRATÉGICOS  
 ENERO - DICIEMBRE**
**Organismo Público:** 2.1.1.2.0.740 Promotora de Vivienda Chiapas

**Misión**

Satisfacer las necesidades de vivienda de la población chiapaneca, previniendo el crecimiento ordenado de los asentamientos humanos a través de las acciones que promuevan la inversión y atracción de recursos, así como el fomento para el desarrollo integral de la vivienda y nuevos centros de población, mediante la planeación, institución, gestión y administración de los instrumentos legales y financieros que se requieran con la participación comprometida, seria y profesional de todos los que integramos esta institución.

**Visión**

Ser una institución sólida, socialmente responsable y capaz de planear, formular, desarrollar y ejecutar los programas de vivienda digna en la entidad, coadyuvando a elevar el nivel de vida de los chiapanecos.

**COMPORTAMIENTO DEL EJERCICIO DEL GASTO**

| Concepto       |   |    |     |                                     | Aprobado (A)         | Modificado (B)       | Devengado (C)        | % Devengado C/B |
|----------------|---|----|-----|-------------------------------------|----------------------|----------------------|----------------------|-----------------|
| Fin            | F | SF | SSF | Descripción                         |                      |                      |                      |                 |
| <b>TOTALES</b> |   |    |     |                                     | <b>24,229,261.33</b> | <b>30,869,957.63</b> | <b>29,259,599.20</b> | <b>94.78</b>    |
| 2              |   |    |     | Desarrollo Social                   | 24,229,261.33        | 30,869,957.63        | 29,259,599.20        | 94.78           |
|                | 2 |    |     | Vivienda y Servicios a la Comunidad | 24,229,261.33        | 30,869,957.63        | 29,259,599.20        | 94.78           |
|                |   | 5  |     | Vivienda                            | 24,229,261.33        | 30,869,957.63        | 29,259,599.20        | 94.78           |
|                |   |    | 1   | Vivienda                            | 24,229,261.33        | 30,869,957.63        | 29,259,599.20        | 94.78           |

**Objetivos de Desarrollo Sostenible**

| Clave | Descripción  |
|-------|--|
| 11    | Lograr que las ciudades y los asentamientos humanos sean inclusivos, seguros, resilientes y sostenibles. |

**Metas de los Objetivos de Desarrollo Sostenible**

| ODS | No. Meta | Descripción  |
|-----|----------|--|
| 11  |          | Lograr que las ciudades y los asentamientos humanos sean inclusivos, seguros, resilientes y sostenibles.   |
|     | 01       | De aquí a 2030, asegurar el acceso de todas las personas a viviendas y servicios básicos adecuados, seguros y asequibles y mejorar los barrios marginales  |
|     | 09       | De aquí a 2020, aumentar considerablemente el número de ciudades y asentamientos humanos que adoptan e implementan políticas y planes integrados para promover la inclusión, el uso eficiente de los recursos, la mitigación del cambio climático y la adaptación a él y la resiliencia ante los desastres, y desarrollar y poner en práctica, en consonancia con el Marco de Sendái para la Reducción del Riesgo de Desastres 2015-2030, la gestión integral de los riesgos de desastre a todos los niveles |

**Objetivos del Plan Nacional**

| Eje | Objetivo | Descripción   |
|-----|----------|---|
| 2   |          | Bienestar.  |
|     | 07       | Promover y apoyar el acceso a una vivienda adecuada y accesible, en un entorno ordenado y sostenible. |

**Objetivos del Plan Estatal**

| Eje | Tema | Pol. Púb. | Objetivo | Descripción       |
|-----|------|-----------|----------|-------------------|
| 2   |      |           |          | Bienestar Social. |

**GOBIERNO CONSTITUCIONAL DEL ESTADO DE CHIAPAS**
**SECRETARÍA DE HACIENDA  
 PRESUPUESTO DE EGRESOS 2019**
**AVANCE DE CUMPLIMIENTO DE INDICADORES ESTRATÉGICOS  
 ENERO - DICIEMBRE**
**Organismo Público:** 2.1.1.2.0.740 Promotora de Vivienda Chiapas

| Objetivos del Plan Estatal |      |           |          |   |
|----------------------------|------|-----------|----------|---|
| Eje                        | Tema | Pol. Púb. | Objetivo | Descripción   |
|                            | 1    | 01        | 01       | Desarrollo social integral.<br>Sociedad con bienestar.<br>Reducir las condiciones de pobreza. |

| Estrategias del Plan Estatal |          |   |
|------------------------------|----------|---|
| Clave Alineación PED         | No. Est. | Descripción   |
| 210101                       | 02       | Incrementar la cobertura de vivienda digna y servicios básicos. |

| Programa Sectorial |                  |                  |
|--------------------|------------------|------------------|
| Programa           | Clave Alineación | Descripción      |
| E                  | 207210101        | En Construcción. |

| Objetivos Estratégicos |                  |   |
|------------------------|------------------|---|
| No. Obj.               | Clave Alineación | Descripción                                   |
| 1                      | 207210101E       | Disminuir el rezago de vivienda en el Estado. |

| Indicadores Estratégicos |          |                      |                  |   |   |                           |                 |                 |                |        |        |        |                     |                 |
|--------------------------|----------|----------------------|------------------|---|---|---------------------------|-----------------|-----------------|----------------|--------|--------|--------|---------------------|-----------------|
| No. Obj.                 | No. Ind. | Tipo y Dimensión     | Unidad de Medida | Nombre del Indicador  | Descripción Cualitativa (Numerador / Denominador)   | Año y Valor de Línea Base | Denominador (A) | Total Numerador | Programado (B) |        |        |        | Avances             |                 |
|                          |          |                      |                  |   |   |                           |                 |                 | Modificado (C) |        |        |        | Efic. del Ejer. D/C | Meta Indic. D/A |
|                          |          |                      |                  |   |   |                           |                 |                 | Alcanzado (D)  |        |        |        |                     |                 |
|                          |          |                      |                  |   |   |                           |                 |                 | Trimestres     |        |        |        |                     |                 |
|                          |          |                      |                  | I   | II  | III                       | IV              |                 |                |        |        |        |                     |                 |
| 1                        | 1        | Estratégico Eficacia | Vivienda         | Porcentaje de mejoramiento de vivienda a familias de escasos recursos económicos del Estado de Chiapas. | Número de mejoramiento de viviendas realizadas. / Total de mejoramiento de viviendas programadas. | 2019<br>1,500.00          | 1,500.00        | 1,500.00        | 0.00           | 500.00 | 500.00 | 500.00 | 137.93%             | 137.93%         |
|                          |          |                      |                  |   |   |                           | 1,500.00        | 1,500.00        | 0.00           | 500.00 | 500.00 | 500.00 |                     |                 |
|                          |          |                      |                  |   |   |                           | 2,069.00        | 2,069.00        | 2,069.00       | 0.00   | 0.00   | 0.00   |                     |                 |
| 1                        | 2        | Estratégico Eficacia | Lote             | Porcentaje de asentamientos regularizados y lotes entregados a familias de escasos recursos económicos. | Número de asentamientos regularizados. / Total de asentamientos programados a regularizar.        | 2019<br>600.00            | 600.00          | 600.00          | 0.00           | 200.00 | 200.00 | 200.00 | 142.33%             | 142.33%         |
|                          |          |                      |                  |   |   |                           | 600.00          | 600.00          | 0.00           | 200.00 | 200.00 | 200.00 |                     |                 |
|                          |          |                      |                  |   |   |                           | 854.00          | 854.00          | 0.00           | 419.00 | 250.00 | 185.00 |                     |                 |

| Productos y Servicios   | Cientes y Usuarios  |
|---|---|
| Construcción de vivienda rural o mejoramiento de vivienda, otorgamiento de créditos para adquisición de lotes, regularización de asentamientos humanos irregulares de vivienda o lotes, escrituración de inmuebles, solicitudes de lotes para vivienda, expedición de certificados de lote legal y elaboración de contratos de nuevos créditos de casa. | Familias de muy alta, alta marginación y en pobreza extrema, grupos sociales y servidores públicos. |



**SISTEMA CONTABLE 2019**
**INDICADORES DE POSTURA FISCAL / CON RECURSOS DEL EJERCICIO**
**DEL 1o. DE ENERO AL 31 DE DICIEMBRE DE 2019**

 Fecha: Página 1 de 1  
27/01/2020

| CONCEPTO  | ESTIMADO             | DEVENGADO            | PAGADO               |
|---|----------------------|----------------------|----------------------|
| <b>I. Ingresos Presupuestarios</b>                                      | <b>24,229,261.33</b> | <b>42,415,078.45</b> | <b>42,415,078.45</b> |
| Ingresos del Gobierno de la Entidad Federativa                          | 0.00                 | 0.00                 | 0.00                 |
| Ingresos del Sector Paraestatal   | 24,229,261.33        | 42,415,078.45        | 42,415,078.45        |
| <b>II. Egresos Presupuestarios</b>                                      | <b>24,229,261.33</b> | <b>28,982,326.64</b> | <b>28,703,337.34</b> |
| Egresos del Gobierno de la Entidad Federativa                           | 0.00                 | 0.00                 | 0.00                 |
| Egresos del Sector Paraestatal  | 24,229,261.33        | 28,982,326.64        | 28,703,337.34        |
| <b>III. Balance Presupuestario (Superávit o Déficit) (III = I - II)</b> | <b>0.00</b>          | <b>13,432,751.81</b> | <b>13,711,741.11</b> |

| CONCEPTO  | ESTIMADO    | DEVENGADO            | PAGADO               |
|---|-------------|----------------------|----------------------|
| <b>III. Balance Presupuestario (Superávit o Déficit)</b>        | <b>0.00</b> | <b>13,432,751.81</b> | <b>13,711,741.11</b> |
| <b>IV. Intereses, Comisiones y Gastos de la Deuda</b>           | <b>0.00</b> | <b>0.00</b>          | <b>0.00</b>          |
| <b>V. Balance Primario (Superávit o Déficit) (V = III - IV)</b> | <b>0.00</b> | <b>13,432,751.81</b> | <b>13,711,741.11</b> |

| CONCEPTO  | ESTIMADO    | DEVENGADO   | PAGADO      |
|---|-------------|-------------|-------------|
| <b>A. Financiamiento</b>                              | <b>0.00</b> | <b>0.00</b> | <b>0.00</b> |
| <b>B. Amortización de la Deuda</b>                    | <b>0.00</b> | <b>0.00</b> | <b>0.00</b> |
| <b>C. Endeudamiento o Desendeudamiento (C= A - B)</b> | <b>0.00</b> | <b>0.00</b> | <b>0.00</b> |

**GOBIERNO CONSTITUCIONAL DEL ESTADO DE CHIAPAS**  
**PROMOTORA DE VIVIENDA DE CHIAPAS**

**SISTEMA CONTABLE 2019**  
**RELACIÓN DE CUENTAS BANCARIAS PRODUCTIVAS ESPECÍFICAS**  
**DEL 1o. DE ENERO AL 31 DE DICIEMBRE DE 2019**

Fecha: Página 1 de 1  
24/01/2020

| FONDO, PROGRAMA O CONVENIO | DATOS DE LA CUENTA BANCARIA |                  |                |
|----------------------------|-----------------------------|------------------|----------------|
|                            | INSTITUCIÓN BANCARIA        | NÚMERO DE CUENTA | TIPO DE CUENTA |

**NO APLICA**

**GOBIERNO CONSTITUCIONAL DEL ESTADO DE CHIAPAS**  
**PROMOTORA DE VIVIENDA CHIAPAS**

**SISTEMA CONTABLE 2019**  
**RELACIÓN DE ESQUEMAS BURSÁTILES Y COBERTURAS FINANCIERAS**  
**DEL 1o. DE ENERO AL 31 DE DICIEMBRE DE 2019**

Página 1 de 1  
Fecha: 27/01/2020

**RELACIÓN DE ESQUEMAS BURSÁTILES Y DE COBERTURAS FINANCIERAS**

---

**NO APLICA**



**GOBIERNO CONSTITUCIONAL DEL ESTADO DE CHIAPAS**

**PROMOTORA DE VIVIENDA CHIAPAS**

**SISTEMA CONTABLE 2019**

**FORMATO DEL EJERCICIO Y DESTINO DE GASTO FEDERALIZADO Y REINTEGROS**

**DEL 1o. DE ENERO AL 31 DE DICIEMBRE DE 2019**

Página 1 de 1

Fecha:

31/12/2019

| Programa o Fondo | Destino de los Recursos | Ejercicio |        | Reintegro |
|------------------|-------------------------|-----------|--------|-----------|
|                  |                         | DEVENGADO | PAGADO |           |

**NO APLICA**

AI 31 DE DICIEMBRE DEL 2018 Y AL 31 DE DICIEMBRE DEL 2019

| Concepto  | 31 de diciembre de 2019 | 31 de diciembre de 2018 | Concepto  | 31 de diciembre de 2019 | 31 de diciembre de 2018 |
|---|-------------------------|-------------------------|---|-------------------------|-------------------------|
| <b>ACTIVO</b>   |                         |                         | <b>PASIVO</b>   |                         |                         |
| <b>Activo Circulante</b>  |                         |                         | <b>Pasivo Circulante</b>  |                         |                         |
| <b>Efectivo y Equivalentes</b>  | <b>31,804,637.28</b>    | <b>27,535,326.59</b>    | <b>Cuentas por Pagar a Corto Plazo</b>  | <b>1,141,835.71</b>     | <b>6,814,427.50</b>     |
| Efectivo  |                         |                         | Servicios Personales por Pagar a Corto Plazo  | 367,081.13              | 859,005.78              |
| Bancos/Tesorería  |                         |                         | Proveedores por Pagar a Corto Plazo   |                         |                         |
| Bancos/Dependencias y Otros   | 29,153,276.50           | 26,170,639.28           | Contratistas por Obras Públicas por Pagar a Corto Plazo                             |                         |                         |
| Inversiones Temporales (Hasta 3 Meses)  |                         |                         | Participaciones y Aportaciones por Pagar a Corto Plazo                              |                         |                         |
| Fondos con Afectación Específica  | 2,651,360.78            | 1,364,687.31            | Transferencias Otorgadas por Pagar a Corto Plazo                                    |                         |                         |
| Depósitos de Fondos de Terceros en Garantía y/o Administración                            |                         |                         | Intereses, Comisiones y Otros Gastos de la Deuda Pública por Pagar a Corto Plazo    |                         |                         |
| Otros Efectivos y Equivalentes  |                         |                         | Retenciones y Contribuciones por Pagar a Corto Plazo                                | 774,754.58              | 929,275.46              |
| <b>Derechos a Recibir Efectivo o Equivalentes</b>   | <b>0.00</b>             | <b>0.00</b>             | Devoluciones de la Ley de Ingresos por Pagar a Corto Plazo                          |                         |                         |
| Inversiones Financieras de Corto Plazo  |                         |                         | Otras Cuentas por Pagar a Corto Plazo   |                         | 5,026,146.26            |
| Cuentas por Cobrar a Corto Plazo  |                         |                         | <b>Documentos por Pagar a Corto Plazo</b>   | <b>0.00</b>             | <b>0.00</b>             |
| Deudores Diversos por Cobrar a Corto Plazo  |                         |                         | Documentos Comerciales por Pagar a Corto Plazo                                      |                         |                         |
| Ingresos por Recuperar a Corto Plazo  |                         |                         | Documentos con Contratistas por Obras Públicas por Pagar a Corto Plazo              |                         |                         |
| Deudores por Anticipos de la Tesorería a Corto Plazo                                      |                         |                         | Otros Documentos por Pagar a Corto Plazo  |                         |                         |
| Préstamos Otorgados a Corto Plazo   |                         |                         | <b>Porción a Corto Plazo de la Deuda Pública a Largo Plazo</b>                      | <b>0.00</b>             | <b>0.00</b>             |
| Otros Derechos a Recibir Efectivo o Equivalentes a Corto Plazo                            |                         |                         | Porción a Corto Plazo de la Deuda Pública   |                         |                         |
| <b>Derechos a Recibir Bienes o Servicios</b>  | <b>0.00</b>             | <b>0.00</b>             | Porción a Corto Plazo de Arrendamiento Financiero                                   |                         |                         |
| Anticipos a Proveedores por Adquisición de Bienes y Prestación de Servicios a Corto Plazo |                         |                         | <b>Títulos y Valores a Corto Plazo</b>  | <b>0.00</b>             | <b>0.00</b>             |
| Anticipo a Proveedores por Adquisición de Bienes Inmuebles y Muebles a Corto Plazo        |                         |                         | <b>Pasivos Diferidos a Corto Plazo</b>  | <b>0.00</b>             | <b>0.00</b>             |
| Anticipo a Proveedores por Adquisición de Bienes Intangibles a Corto Plazo                |                         |                         | Ingresos Cobrados por Adelantado a Corto Plazo                                      |                         |                         |
| Anticipo a Contratistas por Obras Públicas a Corto Plazo                                  |                         |                         | Intereses Cobrados por Adelantado a Corto Plazo                                     |                         |                         |
| Otros Derechos a Recibir Bienes o Servicios a Corto Plazo                                 |                         |                         | Otros Pasivos Diferidos a Corto Plazo   |                         |                         |
| <b>Inventarios</b>  | <b>0.00</b>             | <b>0.00</b>             | <b>Fondos y Bienes de Terceros en Garantía y/o Administración a Corto Plazo</b>     | <b>221,147.07</b>       | <b>34,068.35</b>        |
| Inventario de Mercancías para Venta   |                         |                         | Fondos en Garantía a Corto Plazo  |                         |                         |
| Inventario de Mercancías Terminadas   |                         |                         | Fondos en Administración a Corto Plazo  | 221,147.07              | 34,068.35               |
| Inventario de Mercancías en Proceso de Elaboración  |                         |                         | Fondos Contingentes a Corto Plazo   |                         |                         |
| Inventario de Materias Primas, Materiales y Suministros para Producción                   |                         |                         | Fondos de Fideicomisos, Mandatos y Contratos Análogos a Corto Plazo                 |                         |                         |
| Bienes en Tránsito  |                         |                         | Otros Fondos de Terceros en Garantía y/o Administración a Corto Plazo               |                         |                         |
| <b>Almacenes</b>  | <b>0.00</b>             | <b>0.00</b>             | Valores y Bienes en Garantía a Corto Plazo  |                         |                         |
| <b>Estimación por Pérdida o Deterioro de Activos Circulantes</b>                          | <b>0.00</b>             | <b>0.00</b>             | <b>Provisiones a Corto Plazo</b>  | <b>0.00</b>             | <b>0.00</b>             |
| Estimaciones para Cuentas Incobrables por Derechos a Recibir Efectivo o Equivalentes      |                         |                         | Provisión para Demandas y Juicios a Corto Plazo                                     |                         |                         |
| Estimación por Deterioro de Inventarios   |                         |                         | Provisión para Contingencias a Corto Plazo  |                         |                         |
| <b>Otros Activos Circulantes</b>  | <b>0.00</b>             | <b>0.00</b>             | Otros Pasivos a Corto Plazo   | 0.00                    | 90,624,950.36           |
| Valores en Garantía   |                         |                         | Ingresos por Clasificar   |                         | 90,624,950.36           |
| Bienes en Garantía (excluye depósitos de fondos)  |                         |                         | Recaudación por Participar  |                         |                         |
| Bienes Derivados de Embargos, Decomisos, Aseguramientos y Dación en Pago                  |                         |                         | Otros Pasivos Circulantes   |                         |                         |
| Adquisición con Fondos de Terceros  |                         |                         | <b>Total de Pasivos Circulantes</b>   | <b>1,362,982.78</b>     | <b>97,473,446.21</b>    |
| <b>Total de Activos Circulantes</b>   | <b>31,804,637.28</b>    | <b>27,535,326.59</b>    | <b>Pasivo No Circulante</b>   |                         |                         |
| <b>Activo No Circulante</b>   |                         |                         | <b>Cuentas por Pagar a Largo Plazo</b>  |                         | <b>147,674.62</b>       |
| <b>Inversiones Financieras a Largo Plazo</b>  |                         |                         | <b>Documentos por Pagar a Largo Plazo</b>   |                         |                         |
| Derechos a Recibir Efectivo o Equivalentes a Largo Plazo                                  | 88,084,486.74           | 90,655,189.36           | <b>Deuda Pública a Largo Plazo</b>  |                         |                         |
| Bienes Inmuebles, Infraestructura y Construcciones en Proceso                             | 40,156,546.83           | 39,796,546.83           | <b>Pasivos Diferidos a Largo Plazo</b>  | <b>92,870,422.85</b>    | <b>1,092,032.36</b>     |
| Bienes Muebles  | 7,042,131.78            | 7,543,522.01            | Fondos y Bienes de Terceros en Garantía y/o Administración a Largo Plazo            | 9,364,507.16            | 29,251,328.59           |
| Activos Intangibles   | 76,432.98               | 76,432.98               | <b>Provisiones a Largo Plazo</b>  |                         |                         |
| Depreciación, Deterioro y Amortización Acumulada de Bienes                                | (6,660,656.98)          | (6,907,506.46)          | <b>Total de Pasivos No Circulantes</b>  | <b>102,234,930.01</b>   | <b>30,491,035.57</b>    |
| Activos Diferidos   | 4,589,631.33            | 13,176,942.68           | <b>Total del Pasivo</b>   | <b>103,597,912.79</b>   | <b>127,964,481.78</b>   |
| Estimación por Pérdida o Deterioro de Activos no Circulantes                              |                         |                         | <b>HACIENDA PÚBLICA / PATRIMONIO</b>  |                         |                         |
| <b>Otros Activos no Circulantes</b>   |                         |                         | <b>Hacienda Pública/Patrimonio Contribuido</b>                                      | <b>17,839,170.00</b>    | <b>17,836,470.00</b>    |
| <b>Total de Activos No Circulantes</b>  | <b>133,288,572.68</b>   | <b>144,341,127.40</b>   | Aportaciones  |                         |                         |
| <b>Total del Activo</b>   | <b>165,093,209.96</b>   | <b>171,876,453.99</b>   | Donaciones de Capital   | 17,839,170.00           | 17,836,470.00           |
|   |                         |                         | Actualización de la Hacienda Pública/Patrimonio                                     |                         |                         |
|   |                         |                         | <b>Hacienda Pública/Patrimonio Generado</b>   | <b>43,656,127.17</b>    | <b>26,075,502.21</b>    |
|   |                         |                         | Resultados del Ejercicio (Ahorro/Desahorro)   | 4,293,809.74            | 15,292,076.43           |
|   |                         |                         | Resultados de Ejercicios Anteriores   | 39,362,317.43           | 10,783,425.78           |
|   |                         |                         | Revalúos  |                         |                         |
|   |                         |                         | Reservas  |                         |                         |
|   |                         |                         | Rectificaciones de Resultados de Ejercicios Anteriores                              |                         |                         |
|   |                         |                         | <b>Exceso o Insuficiencia en la Actualización de la Hacienda Pública/Patrimonio</b> | <b>0.00</b>             | <b>0.00</b>             |
|   |                         |                         | Resultado por Posición Monetaria  |                         |                         |
|   |                         |                         | Resultado por Tenencia de Activos no Monetarios                                     |                         |                         |
| <b>Total de Activos No Circulantes</b>  | <b>133,288,572.68</b>   | <b>144,341,127.40</b>   | <b>Total Hacienda Pública/Patrimonio</b>  | <b>61,495,297.17</b>    | <b>43,911,972.21</b>    |
| <b>Total del Activo</b>   | <b>165,093,209.96</b>   | <b>171,876,453.99</b>   | <b>Total del Pasivo y Hacienda Pública/Patrimonio</b>                               | <b>165,093,209.96</b>   | <b>171,876,453.99</b>   |

**INFORME ANALÍTICO DE LA DEUDA PÚBLICA Y OTROS PASIVOS  
 DEL 1o. DE ENERO AL 31 DE DICIEMBRE DE 2019**

| Denominación de la Deuda Pública y Otros Pasivos | Saldo al 31 de diciembre de 2018 | Disposiciones del Período | Amortizaciones del Período | Revaluaciones, Reclasificaciones y Otros Ajustes | Saldo Final del Período | Pago de Intereses del Período | Pago de Comisiones y demás costos asociados durante el Período |
|--|----------------------------------|---------------------------|----------------------------|--|-------------------------|-------------------------------|--|
| <b>Deuda Pública</b>                             | 0.00                             | 0.00                      | 0.00                       | 0.00   | 0.00                    | 0.00                          | 0.00   |
| <b>Corto Plazo</b>                               | 0.00                             | 0.00                      | 0.00                       | 0.00   | 0.00                    | 0.00                          | 0.00   |
| Instituciones de Crédito                         |                                  |                           |                            |  |                         |                               |  |
| Títulos y Valores                                |                                  |                           |                            |  |                         |                               |  |
| Arrendamientos Financieros                       |                                  |                           |                            |  |                         |                               |  |
| <b>Largo Plazo</b>                               | 0.00                             | 0.00                      | 0.00                       | 0.00   | 0.00                    |                               |  |
| Instituciones de Crédito                         |                                  |                           |                            |  |                         |                               |  |
| Títulos y Valores                                |                                  |                           |                            |  |                         |                               |  |
| Arrendamientos Financieros                       |                                  |                           |                            |  |                         |                               |  |
| <b>Otros Pasivos</b>                             | 127,964,481.78                   |                           |                            |  | 103,597,912.79          |                               |  |
| <b>Total de la Deuda Pública y Otros Pasivos</b> | 127,964,481.78                   | 0.00                      | 0.00                       | 0.00   | 103,597,912.79          | 0.00                          | 0.00   |

**Deuda Contingente (Informativo)**
**Valor de Instrumentos Bono Cupón Cero (Informativo)**

 Instrumento Bono Cupón Cero 1, Banobras  
 Instrumento Bono Cupón Cero 2, Banobras

| Obligaciones a Corto Plazo                      | Monto Contratado | Plazo Pactado | Tasa de Interés | Comisiones y Costos Relacionados | Tasa Efectiva |
|---|------------------|---------------|-----------------|----------------------------------|---------------|
| <b>Obligaciones a Corto Plazo (Informativo)</b> |                  |               |                 |                                  |               |

| DENOMINACIÓN DE LAS OBLIGACIONES DIFERENTES DE FINANCIAMIENTO | FECHA DEL CONTRATO | FECHA DE INICIO DE OPERACIÓN DEL PROYECTO | FECHA DE VENCIMIENTO | MONTO DE LA INVERSIÓN PACTADO | PLAZO PACTADO | MONTO PROMEDIO MENSUAL DEL PAGO DE LA CONTRAPRESTACIÓN | MONTO PROMEDIO MENSUAL DEL PAGO DE LA CONTRAPRESTACIÓN CORRESPONDIENTE AL PAGO DE INVERSIÓN | MONTO PAGADO DE LA INVERSIÓN AL 31 DE DICIEMBRE DE 2019 | MONTO PAGADO DE LA INVERSIÓN ACTUALIZADO AL 31 DE DICIEMBRE DE 2019 | SALDO PENDIENTE POR PAGAR DE LA INVERSIÓN AL 31 DE DICIEMBRE DE 2019 |
|---|--------------------|---|----------------------|-------------------------------|---------------|--|---|---|---|--|
|---|--------------------|---|----------------------|-------------------------------|---------------|--|---|---|---|--|

**APP'S**

APP 1  
APP 2  
APP 3  
APP XX

**Otros instrumentos**

Otro instrumento 1  
Otro instrumento 2  
Otro instrumento 3  
Otro instrumento XX

**Total de Obligaciones  
Diferentes de Financiamiento**



**NO APLICA**

| CONCEPTO  | ESTIMADO/APROBADO    | DEVENGADO            | RECAUDADO/PAGADO     |
|---|----------------------|----------------------|----------------------|
| <b>Ingresos Totales</b>   | <b>24,229,261.33</b> | <b>30,592,685.07</b> | <b>30,592,685.07</b> |
| Ingresos de Libre Disposición   | 24,229,261.33        | 30,592,685.07        | 30,592,685.07        |
| Transferencias Federales Etiquetadas  | 0.00                 | 0.00                 | 0.00                 |
| Financiamiento Neto   | 0.00                 | 0.00                 | 0.00                 |
| <b>Egresos Presupuestarios</b>  | <b>24,229,261.33</b> | <b>29,259,599.20</b> | <b>28,980,609.90</b> |
| Gasto No Etiquetado (sin incluir Amortización de la Deuda Pública)                            | 24,229,261.33        | 29,259,599.20        | 28,980,609.90        |
| Gasto Etiquetado (sin incluir Amortización de la Deuda Pública)                               | 0.00                 | 0.00                 | 0.00                 |
| <b>Remanentes del Ejercicio Anterior</b>  |                      | <b>233,157.36</b>    | <b>233,157.36</b>    |
| Remanentes de Ingresos de Libre Disposición aplicados en el periodo                           |                      | 233,157.36           | 233,157.36           |
| Remanentes de Transferencias Federales Etiquetadas aplicados en el periodo                    |                      | 0.00                 | 0.00                 |
| <b>Balance Presupuestario</b>   | <b>0.00</b>          | <b>1,566,243.23</b>  | <b>1,845,232.53</b>  |
| <b>Balance Presupuestario sin Financiamiento Neto</b>   | <b>0.00</b>          | <b>1,566,243.23</b>  | <b>1,845,232.53</b>  |
| <b>Balance Presupuestario sin Financiamiento Neto y sin Remanentes del Ejercicio Anterior</b> | <b>0.00</b>          | <b>1,333,085.87</b>  | <b>1,612,075.17</b>  |

| CONCEPTO   | APROBADO    | DEVENGADO           | PAGADO              |
|--|-------------|---------------------|---------------------|
| <b>Intereses, Comisiones y Gastos de la Deuda</b>                  | <b>0.00</b> | <b>0.00</b>         | <b>0.00</b>         |
| Intereses, Comisiones y Gastos de la Deuda con Gasto No Etiquetado | 0.00        | 0.00                | 0.00                |
| Intereses, Comisiones y Gastos de la Deuda con Gasto Etiquetado    | 0.00        | 0.00                | 0.00                |
| <b>Balance Primario</b>  | <b>0.00</b> | <b>1,333,085.87</b> | <b>1,612,075.17</b> |

| CONCEPTO  | ESTIMADO/APROBADO | DEVENGADO   | RECAUDADO/PAGADO |
|---|-------------------|-------------|------------------|
| <b>Financiamiento</b>   | <b>0.00</b>       | <b>0.00</b> | <b>0.00</b>      |
| Financiamiento con Fuente de Pago de Ingresos de Libre Disposición        | 0.00              | 0.00        | 0.00             |
| Financiamiento con Fuente de Pago de Transferencias Federales Etiquetadas | 0.00              | 0.00        | 0.00             |
| <b>Amortización de la Deuda</b>   | <b>0.00</b>       | <b>0.00</b> | <b>0.00</b>      |
| Amortización de la Deuda Pública con Gasto No Etiquetado                  | 0.00              | 0.00        | 0.00             |
| Amortización de la Deuda Pública con Gasto Etiquetado                     | 0.00              | 0.00        | 0.00             |
| <b>Financiamiento Neto</b>  | <b>0.00</b>       | <b>0.00</b> | <b>0.00</b>      |

| CONCEPTO  | ESTIMADO/APROBADO | DEVENGADO           | RECAUDADO/PAGADO    |
|---|-------------------|---------------------|---------------------|
| Ingresos de Libre Disposición   | 24,229,261.33     | 30,592,685.07       | 30,592,685.07       |
| Financiamiento Neto con Fuente de Pago de Ingresos de Libre Disposición       | 0.00              | 0.00                | 0.00                |
| Financiamiento con Fuente de Pago de Ingresos de Libre Disposición            | 0.00              | 0.00                | 0.00                |
| Amortización de la Deuda Pública con Gasto No Etiquetado                      | 0.00              | 0.00                | 0.00                |
| Gasto No Etiquetado ( sin incluir amortización de la Deuda Pública)           | 24,229,261.33     | 29,259,599.20       | 28,980,609.90       |
| Remanentes de Ingresos de Libre Disposición aplicados en el periodo           |                   | 233,157.36          | 233,157.36          |
| <b>Balance Presupuestario de Recursos Disponibles</b>                         | <b>0.00</b>       | <b>1,566,243.23</b> | <b>1,845,232.53</b> |
| <b>Balance Presupuestario de Recursos Disponibles sin Financiamiento Neto</b> | <b>0.00</b>       | <b>1,566,243.23</b> | <b>1,845,232.53</b> |

| CONCEPTO   | ESTIMADO/APROBADO | DEVENGADO   | RECAUDADO/PAGADO |
|--|-------------------|-------------|------------------|
| Transferencias Federales Etiquetadas   | 0.00              | 0.00        | 0.00             |
| Financiamiento Neto con fuente de Pago de Transferencias Federales Etiquetadas | 0.00              | 0.00        | 0.00             |
| Financiamiento con Fuente de Pago de Transferencias Federales Etiquetadas      | 0.00              | 0.00        | 0.00             |
| Amortización de la Deuda Pública con Gasto Etiquetado                          | 0.00              | 0.00        | 0.00             |
| Gasto Etiquetado ( sin incluir Amortización de la Deuda)                       | 0.00              | 0.00        | 0.00             |
| Remanentes de Transferencias Federales Etiquetadas aplicados en el periodo     |                   | 0.00        | 0.00             |
| <b>Balance Presupuestario de Recursos Etiquetados</b>                          | <b>0.00</b>       | <b>0.00</b> | <b>0.00</b>      |
| <b>Balance Presupuestario de Recursos Etiquetados sin Financiamiento Neto</b>  | <b>0.00</b>       | <b>0.00</b> | <b>0.00</b>      |







**NOMBRE DEL ENTE PUBLICO : Promotora de Vivienda Chiapas**  
**Estado Analítico del Ejercicio del Presupuesto de Egresos Detallado – LDF 6a.**  
**Clasificación por Objeto del Gasto (Capítulo y Concepto)**  
**Del 1 de Enero al 31 de diciembre de 2019**  
(PESOS)

| Concepto  |                      |                               | Egresos              |                      |                      | Subejercicio        |
|---|----------------------|-------------------------------|----------------------|----------------------|----------------------|---------------------|
|   | Aprobado             | Ampliaciones /<br>Reducciones | Modificado           | Devengado            | Pagado               |                     |
| b5) Productos Químicos, Farmacéuticos y de Laboratorio.   | 0.00                 | 0.00                          | 0.00                 | 0.00                 | 0.00                 | 0.00                |
| b6) Combustibles, Lubricantes y Aditivos.   | 0.00                 | 0.00                          | 0.00                 | 0.00                 | 0.00                 | 0.00                |
| b7) Vestuario, Blancos, Prendas de Protección y Artículos Deportivos.   | 0.00                 | 0.00                          | 0.00                 | 0.00                 | 0.00                 | 0.00                |
| b8) Materiales y Suministros para Seguridad.  | 0.00                 | 0.00                          | 0.00                 | 0.00                 | 0.00                 | 0.00                |
| b9) Herramientas, Refacciones y Accesorios Menores.   | 0.00                 | 0.00                          | 0.00                 | 0.00                 | 0.00                 | 0.00                |
| C. Servicios Generales.   | 0.00                 | 0.00                          | 0.00                 | 0.00                 | 0.00                 | 0.00                |
| c1) Servicios Básicos.  | 0.00                 | 0.00                          | 0.00                 | 0.00                 | 0.00                 | 0.00                |
| c2) Servicios de Arrendamiento.   | 0.00                 | 0.00                          | 0.00                 | 0.00                 | 0.00                 | 0.00                |
| c3) Servicios Profesionales, Científicos, Técnicos y Otros Servicios.   | 0.00                 | 0.00                          | 0.00                 | 0.00                 | 0.00                 | 0.00                |
| c4) Servicios Financieros, Bancarios y Comerciales.   | 0.00                 | 0.00                          | 0.00                 | 0.00                 | 0.00                 | 0.00                |
| c5) Servicios de Instalación, Reparación, Mantenimiento y Conservación.   | 0.00                 | 0.00                          | 0.00                 | 0.00                 | 0.00                 | 0.00                |
| c6) Servicios de Comunicación Social y Publicidad.  | 0.00                 | 0.00                          | 0.00                 | 0.00                 | 0.00                 | 0.00                |
| c7) Servicios de Traslado y Viáticos.   | 0.00                 | 0.00                          | 0.00                 | 0.00                 | 0.00                 | 0.00                |
| c8) Servicios Oficiales.  | 0.00                 | 0.00                          | 0.00                 | 0.00                 | 0.00                 | 0.00                |
| c9) Otros Servicios Generales.  | 0.00                 | 0.00                          | 0.00                 | 0.00                 | 0.00                 | 0.00                |
| D. Transferencias, Asignaciones, Subsidios y Otras Ayudas.  | 0.00                 | 0.00                          | 0.00                 | 0.00                 | 0.00                 | 0.00                |
| d1) Transferencias Internas y Asignaciones al Sector Público.   | 0.00                 | 0.00                          | 0.00                 | 0.00                 | 0.00                 | 0.00                |
| d2) Transferencias al Resto del Sector Público.   | 0.00                 | 0.00                          | 0.00                 | 0.00                 | 0.00                 | 0.00                |
| d3) Subsidios y Subvenciones.   | 0.00                 | 0.00                          | 0.00                 | 0.00                 | 0.00                 | 0.00                |
| d4) Ayudas Sociales.  | 0.00                 | 0.00                          | 0.00                 | 0.00                 | 0.00                 | 0.00                |
| d5) Pensiones y Jubilaciones.   | 0.00                 | 0.00                          | 0.00                 | 0.00                 | 0.00                 | 0.00                |
| d6) Transferencias a Fideicomisos, Mandatos y Otros Análogos.   | 0.00                 | 0.00                          | 0.00                 | 0.00                 | 0.00                 | 0.00                |
| d7) Transferencias a la Seguridad Social  | 0.00                 | 0.00                          | 0.00                 | 0.00                 | 0.00                 | 0.00                |
| d8) Donativos   | 0.00                 | 0.00                          | 0.00                 | 0.00                 | 0.00                 | 0.00                |
| d9) Transferencias al Exterior.   | 0.00                 | 0.00                          | 0.00                 | 0.00                 | 0.00                 | 0.00                |
| E. Bienes Muebles, Inmuebles e Intangibles.   | 0.00                 | 0.00                          | 0.00                 | 0.00                 | 0.00                 | 0.00                |
| e1) Mobiliario y Equipo de Administración.  | 0.00                 | 0.00                          | 0.00                 | 0.00                 | 0.00                 | 0.00                |
| e2) Mobiliario y Equipo Educativo y Recreativo.   | 0.00                 | 0.00                          | 0.00                 | 0.00                 | 0.00                 | 0.00                |
| e3) Equipo e Instrumental Médico y de Laboratorio.  | 0.00                 | 0.00                          | 0.00                 | 0.00                 | 0.00                 | 0.00                |
| e4) Vehículos y Equipo de Transporte.   | 0.00                 | 0.00                          | 0.00                 | 0.00                 | 0.00                 | 0.00                |
| e5) Equipo de Defensa y Seguridad.  | 0.00                 | 0.00                          | 0.00                 | 0.00                 | 0.00                 | 0.00                |
| e6) Maquinaria, Otros Equipos y Herramientas.   | 0.00                 | 0.00                          | 0.00                 | 0.00                 | 0.00                 | 0.00                |
| e7) Activos Biológicos.   | 0.00                 | 0.00                          | 0.00                 | 0.00                 | 0.00                 | 0.00                |
| e8) Bienes Inmuebles.   | 0.00                 | 0.00                          | 0.00                 | 0.00                 | 0.00                 | 0.00                |
| e9) Activos Intangibles.  | 0.00                 | 0.00                          | 0.00                 | 0.00                 | 0.00                 | 0.00                |
| F. Inversión Pública.   | 0.00                 | 0.00                          | 0.00                 | 0.00                 | 0.00                 | 0.00                |
| f1) Obra Pública en Bienes de Dominio Público.  | 0.00                 | 0.00                          | 0.00                 | 0.00                 | 0.00                 | 0.00                |
| f2) Obra Pública en Bienes Propios.   | 0.00                 | 0.00                          | 0.00                 | 0.00                 | 0.00                 | 0.00                |
| f3) Proyectos Productivos y Acciones de Fomento   | 0.00                 | 0.00                          | 0.00                 | 0.00                 | 0.00                 | 0.00                |
| G. Inversiones Financieras y Otras Provisiones.   | 0.00                 | 0.00                          | 0.00                 | 0.00                 | 0.00                 | 0.00                |
| g1) Inversiones para el Fomento de Actividades Productivas  | 0.00                 | 0.00                          | 0.00                 | 0.00                 | 0.00                 | 0.00                |
| g2) Acciones y Participaciones de Capital   | 0.00                 | 0.00                          | 0.00                 | 0.00                 | 0.00                 | 0.00                |
| g3) Compra de Títulos y Valores   | 0.00                 | 0.00                          | 0.00                 | 0.00                 | 0.00                 | 0.00                |
| g4) Concesión de Préstamos.   | 0.00                 | 0.00                          | 0.00                 | 0.00                 | 0.00                 | 0.00                |
| g5) Inversiones en Fideicomisos, Mandatos y Otros Análogos.<br>Fideicomiso de Desastres Naturales (informativo) | 0.00                 | 0.00                          | 0.00                 | 0.00                 | 0.00                 | 0.00                |
| g6) Otras Inversiones Financieras   | 0.00                 | 0.00                          | 0.00                 | 0.00                 | 0.00                 | 0.00                |
| g7) Provisiones para Contingencias y Otras Erogaciones Especiales.  | 0.00                 | 0.00                          | 0.00                 | 0.00                 | 0.00                 | 0.00                |
| H. Participaciones y Aportaciones.  | 0.00                 | 0.00                          | 0.00                 | 0.00                 | 0.00                 | 0.00                |
| h1) Participaciones.  | 0.00                 | 0.00                          | 0.00                 | 0.00                 | 0.00                 | 0.00                |
| h2) Aportaciones.   | 0.00                 | 0.00                          | 0.00                 | 0.00                 | 0.00                 | 0.00                |
| h3) Convenios.  | 0.00                 | 0.00                          | 0.00                 | 0.00                 | 0.00                 | 0.00                |
| I. Deuda Pública.   | 0.00                 | 0.00                          | 0.00                 | 0.00                 | 0.00                 | 0.00                |
| i1) Amortización de la Deuda Pública.   | 0.00                 | 0.00                          | 0.00                 | 0.00                 | 0.00                 | 0.00                |
| i2) Intereses de la Deuda Pública.  | 0.00                 | 0.00                          | 0.00                 | 0.00                 | 0.00                 | 0.00                |
| i3) Comisiones de la Deuda Pública.   | 0.00                 | 0.00                          | 0.00                 | 0.00                 | 0.00                 | 0.00                |
| i4) Gastos de la Deuda Pública.   | 0.00                 | 0.00                          | 0.00                 | 0.00                 | 0.00                 | 0.00                |
| i5) Costo por Coberturas.   | 0.00                 | 0.00                          | 0.00                 | 0.00                 | 0.00                 | 0.00                |
| i6) Apoyos Financieros.   | 0.00                 | 0.00                          | 0.00                 | 0.00                 | 0.00                 | 0.00                |
| i7) Adeudos de Ejercicios Fiscales Anteriores (ADEFAS).   | 0.00                 | 0.00                          | 0.00                 | 0.00                 | 0.00                 | 0.00                |
| <b>III. Total de Egresos</b>  | <b>24,229,261.33</b> | <b>6,640,696.30</b>           | <b>30,869,957.63</b> | <b>29,259,599.20</b> | <b>28,980,609.90</b> | <b>1,610,358.43</b> |

**NOMBRE DEL ENTE PÚBLICO : Promotora de Vivienda Chiapas**  
**Estado Analítico del Ejercicio del Presupuesto de Egresos Detallado – LDF 6b.**

Clasificación Administrativa

Del 1 de Enero al 31 de diciembre de 2019  
(PESOS)

| Concepto  | Egresos              |                               |                      |                      |                      | Subejercicio        |
|---|----------------------|-------------------------------|----------------------|----------------------|----------------------|---------------------|
|   | Aprobado             | Ampliaciones /<br>Reducciones | Modificado           | Devengado            | Pagado               |                     |
| I. Gasto No Etiquetado  | 24,229,261.33        | 6,640,696.30                  | 30,869,957.63        | 29,259,599.20        | 28,980,609.90        | 1,610,358.43        |
| E. Entidades Paraestatales y Fideicomisos No Empresariales y No Financieros | 24,229,261.33        | 6,640,696.30                  | 30,869,957.63        | 29,259,599.20        | 28,980,609.90        | 1,610,358.43        |
| Promotora de Vivienda Chiapas   | 24,229,261.33        | 6,640,696.30                  | 30,869,957.63        | 29,259,599.20        | 28,980,609.90        | 1,610,358.43        |
| II. Gasto Etiquetado  | 0.00                 | 0.00                          | 0.00                 | 0.00                 | 0.00                 | 0.00                |
| E. Entidades Paraestatales y Fideicomisos No Empresariales y No Financieros | 0.00                 | 0.00                          | 0.00                 | 0.00                 | 0.00                 | 0.00                |
| Promotora de Vivienda Chiapas   | 0.00                 | 0.00                          | 0.00                 | 0.00                 | 0.00                 | 0.00                |
| <b>III. Total de Egresos</b>  | <b>24,229,261.33</b> | <b>6,640,696.30</b>           | <b>30,869,957.63</b> | <b>29,259,599.20</b> | <b>28,980,609.90</b> | <b>1,610,358.43</b> |

**NOMBRE DEL ENTE PÚBLICO : Promotora de Vivienda Chiapas**

Estado Analítico del Ejercicio del Presupuesto de Egresos Detallado – LDF 6c.

Clasificación Funcional (Finalidad y Función)

Del 1 de Enero al 31 de diciembre de 2019

(PESOS)

| Concepto   | Egresos              |                               |                      |                      |                      | Subejercicio        |
|--|----------------------|-------------------------------|----------------------|----------------------|----------------------|---------------------|
|  | Aprobado             | Ampliaciones /<br>Reducciones | Modificado           | Devengado            | Pagado               |                     |
| I. Gasto No Etiquetado   | 24,229,261.33        | 6,640,696.30                  | 30,869,957.63        | 29,259,599.20        | 28,980,609.90        | 1,610,358.43        |
| A. Gobierno  | 0.00                 | 0.00                          | 0.00                 | 0.00                 | 0.00                 | 0.00                |
| a1) Legislación  | 0.00                 | 0.00                          | 0.00                 | 0.00                 | 0.00                 | 0.00                |
| a2) Justicia   | 0.00                 | 0.00                          | 0.00                 | 0.00                 | 0.00                 | 0.00                |
| a3) Coordinación de la Política de Gobierno                      | 0.00                 | 0.00                          | 0.00                 | 0.00                 | 0.00                 | 0.00                |
| a4) Relaciones Exteriores  | 0.00                 | 0.00                          | 0.00                 | 0.00                 | 0.00                 | 0.00                |
| a5) Asuntos Financieros y Hacendarios                            | 0.00                 | 0.00                          | 0.00                 | 0.00                 | 0.00                 | 0.00                |
| a6) Seguridad Nacional   | 0.00                 | 0.00                          | 0.00                 | 0.00                 | 0.00                 | 0.00                |
| a7) Asuntos de Orden Público y de Seguridad Interior             | 0.00                 | 0.00                          | 0.00                 | 0.00                 | 0.00                 | 0.00                |
| a8) Otros Servicios Generales                                    | 0.00                 | 0.00                          | 0.00                 | 0.00                 | 0.00                 | 0.00                |
| B. Desarrollo Social   | 24,229,261.33        | 6,205,247.27                  | 30,434,508.60        | 28,824,150.17        | 28,545,160.87        | 1,610,358.43        |
| b1) Protección Ambiental   | 0.00                 | 0.00                          | 0.00                 | 0.00                 | 0.00                 | 0.00                |
| b2) Vivienda y Servicios a la Comunidad                          | 24,229,261.33        | 6,205,247.27                  | 30,434,508.60        | 28,824,150.17        | 28,545,160.87        | 1,610,358.43        |
| b3) Salud  | 0.00                 | 0.00                          | 0.00                 | 0.00                 | 0.00                 | 0.00                |
| b4) Recreación, Cultura y Otras Manifestaciones Sociales         | 0.00                 | 0.00                          | 0.00                 | 0.00                 | 0.00                 | 0.00                |
| b5) Educación  | 0.00                 | 0.00                          | 0.00                 | 0.00                 | 0.00                 | 0.00                |
| b6) Protección Social  | 0.00                 | 0.00                          | 0.00                 | 0.00                 | 0.00                 | 0.00                |
| b7) Otros Asuntos Sociales                                       | 0.00                 | 0.00                          | 0.00                 | 0.00                 | 0.00                 | 0.00                |
| C. Desarrollo Económico  | 0.00                 | 0.00                          | 0.00                 | 0.00                 | 0.00                 | 0.00                |
| c1) Asuntos Económicos, Comerciales y Laborales en General       | 0.00                 | 0.00                          | 0.00                 | 0.00                 | 0.00                 | 0.00                |
| c2) Agropecuaria, Silvicultura, Pesca y Caza                     | 0.00                 | 0.00                          | 0.00                 | 0.00                 | 0.00                 | 0.00                |
| c3) Combustibles y Energía                                       | 0.00                 | 0.00                          | 0.00                 | 0.00                 | 0.00                 | 0.00                |
| c4) Minería, Manufacturas y Construcción                         | 0.00                 | 0.00                          | 0.00                 | 0.00                 | 0.00                 | 0.00                |
| c5) Transporte   | 0.00                 | 0.00                          | 0.00                 | 0.00                 | 0.00                 | 0.00                |
| c6) Comunicaciones   | 0.00                 | 0.00                          | 0.00                 | 0.00                 | 0.00                 | 0.00                |
| c7) Turismo  | 0.00                 | 0.00                          | 0.00                 | 0.00                 | 0.00                 | 0.00                |
| c8) Ciencia, Tecnología e Innovación                             | 0.00                 | 0.00                          | 0.00                 | 0.00                 | 0.00                 | 0.00                |
| c9) Otras Industrias y Otros Asuntos Económicos                  | 0.00                 | 0.00                          | 0.00                 | 0.00                 | 0.00                 | 0.00                |
| D. Otras no Clasificadas en Funciones Anteriores                 | 0.00                 | 435,449.03                    | 435,449.03           | 435,449.03           | 435,449.03           | 0.00                |
| d1) Transac. de la Deuda Pública/Costo Financiero de la Deuda    | 0.00                 | 0.00                          | 0.00                 | 0.00                 | 0.00                 | 0.00                |
| d2) Transf., Part. y Aport. entre Diferentes Niv. y Ord. de Gob. | 0.00                 | 0.00                          | 0.00                 | 0.00                 | 0.00                 | 0.00                |
| d3) Saneamiento del Sistema Financiero                           | 0.00                 | 0.00                          | 0.00                 | 0.00                 | 0.00                 | 0.00                |
| d4) Adeudos de Ejercicios Fiscales Anteriores                    | 0.00                 | 435,449.03                    | 435,449.03           | 435,449.03           | 435,449.03           | 0.00                |
| II. Gasto Etiquetado   | 0.00                 | 0.00                          | 0.00                 | 0.00                 | 0.00                 | 0.00                |
| A. Gobierno  | 0.00                 | 0.00                          | 0.00                 | 0.00                 | 0.00                 | 0.00                |
| a1) Legislación  | 0.00                 | 0.00                          | 0.00                 | 0.00                 | 0.00                 | 0.00                |
| a2) Justicia   | 0.00                 | 0.00                          | 0.00                 | 0.00                 | 0.00                 | 0.00                |
| a3) Coordinación de la Política de Gobierno                      | 0.00                 | 0.00                          | 0.00                 | 0.00                 | 0.00                 | 0.00                |
| a4) Relaciones Exteriores  | 0.00                 | 0.00                          | 0.00                 | 0.00                 | 0.00                 | 0.00                |
| a5) Asuntos Financieros y Hacendarios                            | 0.00                 | 0.00                          | 0.00                 | 0.00                 | 0.00                 | 0.00                |
| a6) Seguridad Nacional   | 0.00                 | 0.00                          | 0.00                 | 0.00                 | 0.00                 | 0.00                |
| a7) Asuntos de Orden Público y de Seguridad Interior             | 0.00                 | 0.00                          | 0.00                 | 0.00                 | 0.00                 | 0.00                |
| a8) Otros Servicios Generales                                    | 0.00                 | 0.00                          | 0.00                 | 0.00                 | 0.00                 | 0.00                |
| B. Desarrollo Social   | 0.00                 | 0.00                          | 0.00                 | 0.00                 | 0.00                 | 0.00                |
| b1) Protección Ambiental   | 0.00                 | 0.00                          | 0.00                 | 0.00                 | 0.00                 | 0.00                |
| b2) Vivienda y Servicios a la Comunidad                          | 0.00                 | 0.00                          | 0.00                 | 0.00                 | 0.00                 | 0.00                |
| b3) Salud  | 0.00                 | 0.00                          | 0.00                 | 0.00                 | 0.00                 | 0.00                |
| b4) Recreación, Cultura y Otras Manifestaciones Sociales         | 0.00                 | 0.00                          | 0.00                 | 0.00                 | 0.00                 | 0.00                |
| b5) Educación  | 0.00                 | 0.00                          | 0.00                 | 0.00                 | 0.00                 | 0.00                |
| b6) Protección Social  | 0.00                 | 0.00                          | 0.00                 | 0.00                 | 0.00                 | 0.00                |
| b7) Otros Asuntos Sociales                                       | 0.00                 | 0.00                          | 0.00                 | 0.00                 | 0.00                 | 0.00                |
| C. Desarrollo Económico  | 0.00                 | 0.00                          | 0.00                 | 0.00                 | 0.00                 | 0.00                |
| c1) Asuntos Económicos, Comerciales y Laborales en General       | 0.00                 | 0.00                          | 0.00                 | 0.00                 | 0.00                 | 0.00                |
| c2) Agropecuaria, Silvicultura, Pesca y Caza                     | 0.00                 | 0.00                          | 0.00                 | 0.00                 | 0.00                 | 0.00                |
| c3) Combustibles y Energía                                       | 0.00                 | 0.00                          | 0.00                 | 0.00                 | 0.00                 | 0.00                |
| c4) Minería, Manufacturas y Construcción                         | 0.00                 | 0.00                          | 0.00                 | 0.00                 | 0.00                 | 0.00                |
| c5) Transporte   | 0.00                 | 0.00                          | 0.00                 | 0.00                 | 0.00                 | 0.00                |
| c6) Comunicaciones   | 0.00                 | 0.00                          | 0.00                 | 0.00                 | 0.00                 | 0.00                |
| c7) Turismo  | 0.00                 | 0.00                          | 0.00                 | 0.00                 | 0.00                 | 0.00                |
| c8) Ciencia, Tecnología e Innovación                             | 0.00                 | 0.00                          | 0.00                 | 0.00                 | 0.00                 | 0.00                |
| c9) Otras Industrias y Otros Asuntos Económicos                  | 0.00                 | 0.00                          | 0.00                 | 0.00                 | 0.00                 | 0.00                |
| D. Otras no Clasificadas en Funciones Anteriores                 | 0.00                 | 0.00                          | 0.00                 | 0.00                 | 0.00                 | 0.00                |
| d1) Transac. de la Deuda Pública/Costo Financiero de la Deuda    | 0.00                 | 0.00                          | 0.00                 | 0.00                 | 0.00                 | 0.00                |
| d2) Transf., Part. y Aport. entre Diferentes Niv. y Ord. de Gob. | 0.00                 | 0.00                          | 0.00                 | 0.00                 | 0.00                 | 0.00                |
| d3) Saneamiento del Sistema Financiero                           | 0.00                 | 0.00                          | 0.00                 | 0.00                 | 0.00                 | 0.00                |
| d4) Adeudos de Ejercicios Fiscales Anteriores                    | 0.00                 | 0.00                          | 0.00                 | 0.00                 | 0.00                 | 0.00                |
| <b>III. Total de Egresos</b>                                     | <b>24,229,261.33</b> | <b>6,640,696.30</b>           | <b>30,869,957.63</b> | <b>29,259,599.20</b> | <b>28,980,609.90</b> | <b>1,610,358.43</b> |

**NOMBRE DEL ENTE PÚBLICO : Promotora de Vivienda Chiapas**  
**Estado Analítico del Ejercicio del Presupuesto de Egresos Detallado – LDF 6d.**  
**Clasificación de Servicios Personales por Categoría**  
**Del 1 de Enero al 31 de diciembre de 2019**  
**(PESOS)**

| Concepto   | Egresos              |                               |                      |                      |                      | Subejercicio        |
|--|----------------------|-------------------------------|----------------------|----------------------|----------------------|---------------------|
|  | Aprobado             | Ampliaciones /<br>Reducciones | Modificado           | Devengado            | Pagado               |                     |
| I. Gasto No Etiquetado   | 20,464,747.41        | 1,080,550.27                  | 21,545,297.68        | 19,976,945.86        | 19,697,956.56        | 1,568,351.82        |
| A. Personal Administrativo y de Servicio Público   | 20,464,747.41        | 1,080,550.27                  | 21,545,297.68        | 19,976,945.86        | 19,697,956.56        | 1,568,351.82        |
| B. Magisterio  | 0.00                 | 0.00                          | 0.00                 | 0.00                 | 0.00                 | 0.00                |
| C. Servicios de Salud  | 0.00                 | 0.00                          | 0.00                 | 0.00                 | 0.00                 | 0.00                |
| c1) Personal Administrativo  | 0.00                 | 0.00                          | 0.00                 | 0.00                 | 0.00                 | 0.00                |
| c2) Personal Médico, Paramédico y Afín   | 0.00                 | 0.00                          | 0.00                 | 0.00                 | 0.00                 | 0.00                |
| D. Seguridad Pública   | 0.00                 | 0.00                          | 0.00                 | 0.00                 | 0.00                 | 0.00                |
| E. Gastos Asociados a la Implementación de Nuevas Leyes Federales o Reformas a las mismas<br>Nombre del Programa o Ley 1 | 0.00                 | 0.00                          | 0.00                 | 0.00                 | 0.00                 | 0.00                |
| F. Sentencias Laborales Definitivas  | 0.00                 | 0.00                          | 0.00                 | 0.00                 | 0.00                 | 0.00                |
| II. Gasto Etiquetado   | 0.00                 | 0.00                          | 0.00                 | 0.00                 | 0.00                 | 0.00                |
| A. Personal Administrativo y de Servicio Público   | 0.00                 | 0.00                          | 0.00                 | 0.00                 | 0.00                 | 0.00                |
| B. Magisterio  | 0.00                 | 0.00                          | 0.00                 | 0.00                 | 0.00                 | 0.00                |
| C. Servicios de Salud  | 0.00                 | 0.00                          | 0.00                 | 0.00                 | 0.00                 | 0.00                |
| c1) Personal Administrativo  | 0.00                 | 0.00                          | 0.00                 | 0.00                 | 0.00                 | 0.00                |
| c2) Personal Médico, Paramédico y Afín   | 0.00                 | 0.00                          | 0.00                 | 0.00                 | 0.00                 | 0.00                |
| D. Seguridad Pública   | 0.00                 | 0.00                          | 0.00                 | 0.00                 | 0.00                 | 0.00                |
| E. Gastos Asociados a la Implementación de Nuevas Leyes Federales o Reformas a las mismas<br>Nombre del Programa o Ley 1 | 0.00                 | 0.00                          | 0.00                 | 0.00                 | 0.00                 | 0.00                |
| F. Sentencias Laborales Definitivas  | 0.00                 | 0.00                          | 0.00                 | 0.00                 | 0.00                 | 0.00                |
| <b>III. Total del Gasto en Servicios Personales</b>  | <b>20,464,747.41</b> | <b>1,080,550.27</b>           | <b>21,545,297.68</b> | <b>19,976,945.86</b> | <b>19,697,956.56</b> | <b>1,568,351.82</b> |

**PROMOTORA DE VIVIENDA CHIAPAS**
**SISTEMA CONTABLE 2019**
**RELACIÓN DE BIENES MUEBLES QUE COMPONEN SU PATRIMONIO**

Página 1 de 11

**Cuenta Pública al 31 de diciembre de 2019**

Hora: 10:29:53a. m.

Fecha: 27/01/2020

| Código             | Descripción del Bien  | Valor en Libros |
|--------------------|---|-----------------|
| 1241               | Mobiliario y Equipo de Administración                           | 3,079,890.78    |
| 1241 111A0105 0001 | Estante, F--2875  | 2,875.00        |
| 1241 111A0105 0003 | Anaquelel, F--0043  | 2,700.00        |
| 1241 111A0108 0010 | 1.-PIEZA DE ARCHIVERO STATUS CON 03 GAVETAS VERTICAL            | 3,216.93        |
| 1241 111A0108 0011 | 1.- JUEGO DE MODULO EJECUTIVO SANTE FE CON CAJONERA (F-9811)    | 4,023.41        |
| 1241 111A0108 0020 | 1.-JUEGO DE SALA DE 3.1.1. MOD-MICHELLE (F-110)                 | 25,000.00       |
| 1241 111A0108 0021 | 1.-PIEZA DE SILLON EJECUTIVO (F-B1008-252277)                   | 3,507.50        |
| 1241 111A0108 0028 | 1.-PIEZA DE ARCHIVERO MOD- STATUS 3 GAVETAS VERTICAL (F-9809)   | 3,216.93        |
| 1241 111A0108 0029 | 1.-PIEZA DE ARCHIVERO MOD- STATUS 3 GAVETAS VERTICAL (F-9809)   | 4,062.21        |
| 1241 111A0108 0030 | 1.-PIEZA DE CREDENZA CLASICA MOD-H080CON DOS PUERTAS (F-9809)   | 3,216.47        |
| 1241 111A0108 0032 | 1.-PZA. MODULO DE RECEPCION MCA. KUMARA MED-120X75 CMS (F-9809) | 3,308.76        |
| 1241 111A0108 0035 | 1.-JUEGO DE MODULO OPERATIVO MOD-ADOS CON DOS PUERTAS (F9809)   | 2,582.68        |
| 1241 111A0108 0036 | 1.-JUEGO DE MODULO OPERATIVO MOD-ADOS CON DOS PUERTAS (F9809)   | 3,045.56        |
| 1241 111A0108 0050 | 1.-PIEZA LIBRERO L CON DOS PUERTAS (F9810)                      | 2,871.24        |
| 1241 111A0108 0051 | 1.-PIEZA LIBRERO L ESQUINERO (F9810)                            | 2,598.53        |
| 1241 111A0108 0065 | Modulo Ejecutivo Mod-Santav Fe, con cajonera (F-9810)           | 4,023.41        |
| 1241 111A0108 0066 | Modulo Ejecutivo Mod-Santav Fe, con cajonera (F-9810)           | 4,023.41        |
| 1241 111A0108 0067 | Modulo Ejecutivo Mod-Santav Fe, con cajonera (F-9810)           | 4,023.41        |
| 1241 111A0108 0068 | Modulo Ejecutivo Mod-Santav Fe, con cajonera (F-9810)           | 4,023.41        |
| 1241 111A0108 0069 | Modulo Ejecutivo Mod-Santav Fe, con cajonera (F-9810)           | 4,023.41        |
| 1241 111A0108 0070 | Modulo Operativo Mod-H75, (F-9810)                              | 3,562.94        |
| 1241 111A0108 0071 | Modulo Operativo Mod-H75, (F-9810)                              | 3,562.94        |
| 1241 111A0108 0072 | Modulo Operativo Mod-H165, con 2 puertas (F-9810)               | 3,045.56        |
| 1241 111A0108 0073 | Modulo Operativo Mod-H165, con 2 puertas (F-9810)               | 3,045.56        |
| 1241 111A0108 0074 | Modulo Operativo Mod-H165, con 2 puertas (F-9810)               | 3,045.56        |
| 1241 111A0108 0075 | Modulo Operativo Mod-H165, con 2 puertas (F-9810)               | 3,045.56        |
| 1241 111A0108 0076 | Archivero Mod-Stratus con 3 gavetas vertical (F9811)            | 3,216.93        |
| 1241 111A0108 0077 | Archivero Mod-Stratus con 3 gavetas vertical (F9811)            | 3,216.93        |
| 1241 111A0108 0078 | Archivero Mod-Stratus con 3 gavetas vertical (F9811)            | 3,216.93        |
| 1241 111A0108 0079 | Archivero Mod-Stratus con 3 gavetas vertical (F9811)            | 3,216.93        |
| 1241 111A0108 0080 | Archivero Mod-Stratus con 3 gavetas vertical (F9811)            | 3,216.93        |
| 1241 111A0108 0081 | Modulo Operativo H165, con 2 puertas (F-9811)                   | 3,045.56        |
| 1241 111A0108 0082 | Modulo Operativo H165, con 2 puertas (F-9811)                   | 3,045.56        |
| 1241 111A0108 0083 | Modulo Operativo H165, con 2 puertas (F-9811)                   | 3,045.56        |
| 1241 111A0108 0084 | Modulo Operativo H165, con 2 puertas (F-9811)                   | 3,045.56        |
| 1241 111A0108 0085 | Modulo Operativo H165, con 2 puertas (F-9811)                   | 3,045.56        |
| 1241 111A0108 0086 | Modulo Operativo H165, con 2 puertas (F-9811)                   | 3,045.56        |
| 1241 111A0108 0087 | Modulo Operativo H165, con 2 puertas (F-9811)                   | 3,045.56        |
| 1241 111A0108 0088 | Modulo Operativo H165, con 2 puertas abatibles (F-9811)         | 3,045.56        |
| 1241 111A0108 0089 | Modulo Operativo H165, con 2 puertas abatibles (F-9811)         | 3,045.56        |

**PROMOTORA DE VIVIENDA CHIAPAS**
**SISTEMA CONTABLE 2019**
**RELACIÓN DE BIENES MUEBLES QUE COMPONEN SU PATRIMONIO**

Página 2 de 11

**Cuenta Pública al 31 de diciembre de 2019**

Hora: 10:29:53a. m.

Fecha: 27/01/2020

| Código             | Descripción del Bien                                    | Valor en Libros |
|--------------------|---|-----------------|
| 1241 111A0108 0090 | Modulo Operativo H165, con 2 puertas abatibles (F-9811) | 3,045.56        |
| 1241 111A0108 0091 | Modulo Operativo Mod-H165 (F-9810)                      | 2,582.68        |
| 1241 111A0108 0092 | Modulo Operativo Mod-H165 (F-9810)                      | 2,582.68        |
| 1241 111A0108 0093 | Modulo Operativo Mod-H165 (F-9810)                      | 2,582.68        |
| 1241 111A0108 0094 | Modulo Operativo Mod-H165 (F-9810)                      | 2,582.68        |
| 1241 111A0108 0095 | Modulo Operativo Mod-H165 (F-9810)                      | 2,582.68        |
| 1241 111A0108 0096 | Modulo Operativo Mod-H165 (F-9810)                      | 2,582.68        |
| 1241 111A0108 0097 | Modulo Operativo Mod-H165 (F-9810)                      | 2,582.68        |
| 1241 111A0108 0098 | Modulo Operativo Mod-H165 (F-9810)                      | 2,582.68        |
| 1241 111A0108 0099 | Modulo Operativo Mod-H165 (F-9810)                      | 2,582.68        |
| 1241 111A0108 0105 | Modulo Ejecutivo Mod-Santav Fe, con cajonera (F-9809)   | 4,023.41        |
| 1241 111A0108 0106 | Modulo Ejecutivo Mod-Santav Fe, con cajonera (F-9809)   | 4,023.41        |
| 1241 111A0108 0107 | Modulo Ejecutivo Mod-Santav Fe, con cajonera (F-9809)   | 4,023.41        |
| 1241 111A0108 0108 | Archivero Mod-Stratus con 3 gavetas vertical (F-9810)   | 3,216.93        |
| 1241 111A0108 0109 | Archivero Mod-Stratus con 3 gavetas vertical (F-9810)   | 3,216.93        |
| 1241 111A0108 0110 | Archivero Mod-Stratus con 4 gavetas vertical (F-9810)   | 4,062.21        |
| 1241 111A0108 0111 | Archivero Mod-Stratus con 4 gavetas vertical (F-9810)   | 4,062.21        |
| 1241 111A0108 0112 | Conjunto para Director Mod-Ergo (F-9810)                | 9,067.34        |
| 1241 111A0108 0113 | Conjunto para Director Mod-Ergo (F-9810)                | 9,067.34        |
| 1241 111A0108 0116 | Conjunto para Director Mod-Ergo (F-9811)                | 9,067.34        |
| 1241 111A0108 0117 | Conjunto para Director Mod-Ergo (F-9811)                | 9,067.34        |
| 1241 111A0108 0118 | Módulo, Mca-Kukulcan, Mod-Status fact- 9809             | 3,045.56        |
| 1241 111A0108 0119 | Módulo, Mca-Kukulcan, Mod-Status fact- 9810             | 3,045.56        |
| 1241 111A0108 0120 | Módulo, Mca-Kukulcan, Mod-Status fact- 9810             | 3,045.56        |
| 1241 111A0108 0121 | Módulo, Mca-Kukulcan, Mod-Status fact- 9810             | 3,045.56        |
| 1241 111A0108 0122 | Módulo, Mca-Kukulcan, Mod-Status fact- 9810             | 3,045.56        |
| 1241 111A0108 0123 | Módulo, Mca-Kukulcan, Mod-Status fact- 9810             | 3,045.56        |
| 1241 111A0108 0124 | Módulo, Mca-Kukulcan, Mod-Status fact- 9810             | 3,045.56        |
| 1241 111A0108 0125 | Módulo, Mca-Kukulcan, Mod-Status fact- 9810             | 3,045.56        |
| 1241 111A0108 0126 | Módulo, Mca-Kukulcan, Mod-Status fact- 9810             | 3,045.56        |
| 1241 111A0108 0127 | Módulo, Mca-Kukulcan, Mod-Status fact- 9810             | 3,045.56        |
| 1241 111A0108 0128 | Módulo, Mca-Kukulcan, Mod-Status fact- 9810             | 3,045.56        |
| 1241 111A0108 0129 | Módulo, Mca-Kukulcan, Mod-Status fact- 9810             | 3,045.56        |
| 1241 111A0108 0130 | Módulo, Mca-Kukulcan, Mod-Status fact- 9810             | 3,045.56        |
| 1241 111A0108 0131 | Módulo, Mca-Kukulcan, Mod-Status fact- 9811             | 3,045.56        |
| 1241 111A0108 0132 | Módulo, Mca-Kukulcan, Mod-Status fact- 9811             | 3,045.56        |
| 1241 111A0108 0133 | Módulo, Mca-Kukulcan, Mod-Status fact- 9811             | 3,045.56        |
| 1241 111A0108 0134 | Módulo, Mca-Kukulcan, Mod-Status fact- 9811             | 3,045.56        |
| 1241 111A0108 0135 | Módulo, Mca-Kukulcan, Mod-Status fact- 9811             | 3,045.56        |
| 1241 111A0108 0136 | Módulo, Mca-Kukulcan, Mod-Status fact- 9811             | 3,045.56        |
| 1241 111A0108 0137 | Módulo, Mca-Kukulcan, Mod-Status fact- 9811             | 3,045.56        |
| 1241 111A0108 0138 | Módulo, Mca-Kukulcan, Mod-Status fact- 9811             | 3,045.56        |



**PROMOTORA DE VIVIENDA CHIAPAS**
**SISTEMA CONTABLE 2019**
**RELACIÓN DE BIENES MUEBLES QUE COMPONEN SU PATRIMONIO**

Página 3 de 11

Cuenta Pública al 31 de diciembre de 2019

Hora: 10:29:53a. m.

Fecha: 27/01/2020

| Código             | Descripción del Bien  | Valor en Libros |
|--------------------|---|-----------------|
| 1241 111A0108 0139 | Módulo, Mca-Kukulcan, Mod-Status fact- 9811   | 4,023.41        |
| 1241 111A0108 0140 | Módulo, Mca-Kukulcan, Mod-Status fact- 9811   | 4,023.41        |
| 1241 111A0108 0141 | Módulo, Mca-Kukulcan, Mod-Status fact- 9811   | 4,023.41        |
| 1241 111A0108 0142 | Conjunto Ejecutivo Modular-GEBESA-MODELO-S/N-SERIE-S/N-F--E8478                       | 7,116.53        |
| 1241 111A0108 0143 | Cuadro (Decorativo)--MODELO-S/N-SERIE-S/N-F--0111                                     | 8,000.01        |
| 1241 111A0109 0104 | 1.-PZA MODULO DIRECTOR ERGONOMICO SXF 200 X 200 CM                                    | 7,091.16        |
| 1241 111A0109 0105 | 1.-PZA MODULO DIRECTOR ERGONOMICO SXF 200 X 200 CM                                    | 7,091.16        |
| 1241 111A0109 0106 | 1.-PZA MODULO DIRECTOR ERGONOMICO SXF 200 X 200 CM                                    | 7,091.16        |
| 1241 111A0109 0107 | 1.-PZA MODULO DIRECTOR ERGONOMICO SXF 200 X 200 CM                                    | 7,091.16        |
| 1241 111A0109 0108 | 1.-PZA MODULO EJECUT STA FE H 75 X 180 X 160 CON CAJONERA                             | 4,646.45        |
| 1241 111A0109 0109 | 1.-PZA MODULO EJECUT STA FE H 75 X 180 X 160 CON CAJONERA                             | 4,646.45        |
| 1241 111A0109 0110 | 1.-PZA MODULO EJECUT STA FE H 75 X 180 X 160 CON CAJONERA                             | 4,646.45        |
| 1241 111A0109 0111 | 1.-PZA MODULO EJECUT STA FE H 75 X 180 X 160 CON CAJONERA                             | 4,646.45        |
| 1241 111A0109 0112 | 1.-PZA MODULO EJECUT STA FE H 75 X 180 X 160 CON CAJONERA                             | 4,646.45        |
| 1241 111A0109 0113 | 1.-PZA MODULO EJECUTIVO STA FE H 75 X 180 X 160 CON CAJONERA                          | 4,646.45        |
| 1241 111A0109 0136 | 1.-PZA MODULO OPERATIVO H165 100 X 110 CM P/2 PERSONAS                                | 5,008.17        |
| 1241 111A0109 0137 | 1.-PZA MODULO OPERATIVO H165 100 X 110 CM P/2 PERSONAS                                | 5,008.17        |
| 1241 111A0109 0138 | 1.-PZA MODULO OPERATIVO H165 100 X 110 CM P/2 PERSONAS                                | 5,008.17        |
| 1241 111A0109 0139 | 1.-PZA MODULO OPERATIVO H165 100 X 110 CM P/2 PERSONAS                                | 5,008.17        |
| 1241 111A0109 0140 | 1.-PZA MODULO OPERATIVO H165 100 X 110 CM P/2 PERSONAS                                | 5,008.17        |
| 1241 111A0109 0141 | 1.-PZA MODULO OPERATIVO H165 100 X 110 CM C/4 PUERTAS ABATIBLES                       | 5,986.31        |
| 1241 111A0109 0142 | 1.-PZA MODULO OPERATIVO H165 100 X 110 CM C/4 PUERTAS ABATIBLES                       | 5,986.31        |
| 1241 111A0109 0143 | 1.-PZA MODULO OPERATIVO H165 100 X 110 CM C/4 PUERTAS ABATIBLES                       | 5,986.31        |
| 1241 111A0109 0144 | 1.-PZA MODULO OPERATIVO H165 100 X 110 CM C/4 PUERTAS ABATIBLES                       | 5,986.31        |
| 1241 111A0109 0145 | 1.-PZA MODULO OPERATIVO H165 100 X 110 CM C/4 PUERTAS ABATIBLES                       | 5,986.31        |
| 1241 111A0109 0146 | 1.-PZA MODULO OPERATIVO H165 100 X 110 CM C/4 PUERTAS ABATIBLES                       | 5,986.31        |
| 1241 111A0109 0147 | 1.-PZA MODULO OPERATIVO H165 100 X 110 CM C/4 PUERTAS ABATIBLES                       | 5,986.31        |
| 1241 111A0109 0148 | 1.-PZA MODULO OPERATIVO H165 100 X 110 CM C/4 PUERTAS ABATIBLES                       | 5,986.31        |
| 1241 111A0109 0149 | 1.-PZA MODULO OPERATIVO H165 100 X 110 CM C/4 PUERTAS ABATIBLES                       | 5,986.31        |
| 1241 111A0109 0150 | 1.-PZA MODULO OPERATIVO H165 100 X 110 CM C/4 PUERTAS ABATIBLES                       | 5,986.31        |
| 1241 111A0109 0153 | 1.-PZA MODULO OPERATIVO H165 100 X 110 CM C/4 PTAS ABATIBLES                          | 6,370.85        |
| 1241 111A0109 0154 | 1.-PZA LIBRERO L 25 H190 030 X 085 2 PUERTAS  | 2,813.44        |
| 1241 111A0109 0155 | 1.-PZA LIBRRERO L 25 H180 35 X 80 CON TAPA  | 2,635.25        |
| 1241 111A0109 0158 | 1.-PZA LIBRERO L 25 H190 030 X 085 2 PUERTAS  | 2,813.44        |
| 1241 111A0109 0163 | 1.-PZA VALET ARBORAE SOS PERCHERO DE MADERA   | 2,199.00        |
| 1241 111A0109 0164 | Estación de Trabajo (Work Station)-DELL-MODELO-PRECISION T3400-SERIE-H9VSTK1-F--10742 | 263,586.75      |
| 1241 111A0109 0165 | Foto Mural,   | 2,832.00        |
| 1241 111A0109 0166 | Marco--MODELO-S/N-SERIE-S/N-F--S/F  | 7,607.42        |
| 1241 111A0110 0001 | Horno de Microondas LG, MODELO-MS1745S/00, SERIE-911TAUL00478, F--0005                | 2,771.70        |
| 1241 111A0110 0002 | Maquina de Escribir Eléctrica, BROTHER, MODELO-6X-6750, SERIE-K9K9435575. F--0005     | 2,531.36        |
| 1241 111A0110 0003 | Convertidor de Corriente--MODELO-S/N-SERIE-04078729-F--S/F                            | 3,999.99        |

**PROMOTORA DE VIVIENDA CHIAPAS**
**SISTEMA CONTABLE 2019**
**RELACIÓN DE BIENES MUEBLES QUE COMPONEN SU PATRIMONIO**

Página 4 de 11

Cuenta Pública al 31 de diciembre de 2019

Hora: 10:29:53a. m.

Fecha: 27/01/2020

| Código             | Descripción del Bien   | Valor en Libros |
|--------------------|--|-----------------|
| 1241 111A0110 0004 | Teléfono-PANASONIC-MODELO-KX-T7665X-SERIE-8D8VD257182-F--0006                                | 3,444.04        |
| 1241 111A0110 0005 | Escritorio-ELIPSE, MODELO-520, F--6911   | 3,098.94        |
| 1241 111A0110 0006 | Escritorio-ELIPSE, MODELO-520, F--6911   | 3,098.94        |
| 1241 111A0110 0007 | Escritorio-ELIPSE, MODELO-520, F--6911   | 3,098.94        |
| 1241 111A0111 0001 | 1.-Cofre Empotrable Modelo COR-45 Marca STRONG, Mide: 40 X 45 X 40 CMS. y Pesa 95 KGS.       | 3,441.00        |
| 1241 111A0111 0008 | Archivero Horizontal de 3 Gavetas--MODELO-S/N-SERIE-S/N-F--012609                            | 3,279.90        |
| 1241 111A0111 0009 | Archivero Vertical de 3 Gavetas--MODELO-S/N-SERIE-S/N-F--012609                              | 3,279.90        |
| 1241 111A0111 0010 | Estación de Trabajo (Work Station)-DELL-MODELO-PRECISION T3500-SERIE-GRRFGQ1-F--56362        | 27,243.76       |
| 1241 111A0111 0011 | Estación de Trabajo (Work Station)-DELL-MODELO-PRECISION T3500-SERIE-6RRGGQ1-F--56362        | 27,243.76       |
| 1241 111A0111 0012 | Frigo-bar-MABE-MODELO-MA004Y07-SERIE-1102A207041-F--0058                                     | 4,814.00        |
| 1241 111A0111 0013 | Frigo-bar-MABE-MODELO-MA004Y07-SERIE-1102A208422-F--0058                                     | 4,814.00        |
| 1241 111A0111 0014 | Archivero Vertical de 4 Gavetas--MODELO-S/N-SERIE-S/N-F--0051                                | 6,066.80        |
| 1241 111A0111 0015 | Archivero Vertical de 4 Gavetas--MODELO-S/N-SERIE-S/N-F--0051                                | 6,066.80        |
| 1241 111A0112 0001 | Equipo de Topografía-TRIMBLE-MODELO-M3-SERIE-C651463-F--3971                                 | 114,000.00      |
| 1241 111A0114 0001 | Bastón de Aplomador, F--100  | 2,400.00        |
| 1241 111A0114 0002 | Bastón de Aplomador, F--100  | 2,400.00        |
| 1241 111A0114 0003 | Lector Biométrico de Huellas-FINGKEY HAMSTER II-MODELO-HFDU06M-SERIE-15071HP0355-F--00001706 | 4,035.22        |
| 1241 111A0114 0004 | Lector Biométrico de Huellas-FINGKEY HAMSTER II-MODELO-HFDU06M-SERIE-15071HP0340-F--00001706 | 4,035.22        |
| 1241 12000115 0002 | Archivero Vertical de 4 Gavetas GNO-508 / Fact. F000168                                      | 5,333.68        |
| 1241 12000115 0003 | Archivero Vertical de 4 Gavetas GNO-508 / Fact. F000168                                      | 5,333.68        |
| 1241 12000115 0004 | Escritorio GNO-527 Fact. F000168   | 3,491.60        |
| 1241 12000115 0005 | Escritorio GNO-527 Fact. F000168   | 3,491.60        |
| 1241 12000115 0006 | Escritorio GNO-527 Fact. F000168   | 3,491.60        |
| 1241 12000115 0007 | Escritorio GNO-527 Fact. F000168   | 3,491.60        |
| 1241 12000115 0008 | Escritorio GNO-527 Fact. F000168   | 3,491.60        |
| 1241 12000115 0009 | Escritorio GNO-527 Fact. F000168   | 3,491.60        |
| 1241 12000115 0010 | Escritorio GNO-527 Fact. F000168   | 3,491.60        |
| 1241 12000115 0011 | Escritorio GNO-527 Fact. F000168   | 3,491.60        |
| 1241 14000116 0001 | Teléfono KX-DT521 Panasonic Dig 8 Teclas F-C15233  | 2,830.05        |
| 1241 14000116 0002 | Teléfono KX-DT521 Panasonic Dig 8 Teclas F-C15233  | 2,830.05        |
| 1241 14000119 0002 | Sofa 3 Plazas tapizado Vinil Chocolate ( Fact-C27223 Suministros Tuxtla)                     | 6,533.12        |
| 1241 311A0105 0001 | Impresora-HP-MODELO-1000-SERIE-CNBR522927-F--3421  | 3,421.00        |
| 1241 311A0105 0002 | Impresora-H.P.-MODELO-LASER JET 1320-SERIE-CNFC5391GZ-F--5285.4                              | 5,285.40        |
| 1241 311A0105 0003 | Impresora-LASER JET-MODELO-2420-SERIE-CNGKC71210-F--7762.5                                   | 7,762.50        |
| 1241 311A0106 0001 | C.P.U-H.P. COMPAQ-MODELO-DC 7600-SERIE-MXJ6290243-F--30390                                   | 15,796.80       |
| 1241 311A0107 0001 | C.P.U-DELL-MODELO-S/N-SERIE-DWQYBFI-F--2437-2441   | 15,980.00       |
| 1241 311A0107 0002 | Monitor-DELL-MODELO-S/N-SERIE-MX0C9536742627AN2GWL-F--2437-2441                              | 6,800.00        |
| 1241 311A0107 0004 | C.P.U-LANIX-MODELO-TITAN3140-SERIE-0712469881-F--4590-4595                                   | 6,050.00        |
| 1241 311A0107 0005 | C.P.U-LANIX-MODELO-TITAN3140-SERIE-0712469864-F--4590-4595                                   | 6,050.00        |
| 1241 311A0107 0008 | C.P.U-LANIX-MODELO-TITAN3140-SERIE-0712469848-F--4590-4595                                   | 6,050.00        |

**PROMOTORA DE VIVIENDA CHIAPAS**
**SISTEMA CONTABLE 2019**
**RELACION DE BIENES MUEBLES QUE COMPONEN SU PATRIMONIO**

Página 5 de 11

**Cuenta Pública al 31 de diciembre de 2019**

Hora: 10:29:53a. m.

Fecha: 27/01/2020

| Código             | Descripción del Bien  | Valor en Libros |
|--------------------|---|-----------------|
| 1241 311A0107 0010 | C.P.U-LANIX-MODELO-TITAN3140-SERIE-0712469856-F--4590-4595  | 6,050.00        |
| 1241 311A0107 0022 | Monitor-LANIX, MODELO-SVGA, SERIE-FYNU79128241U, F--4590-4595   | 2,850.00        |
| 1241 311A0107 0031 | Monitor-LANIX, MODELO-SVGA, SERIE-FYNU79127895U, F--4590-4595   | 2,850.00        |
| 1241 311A0107 0037 | Monitor-LANIX, MODELO-SVGA, SERIE-FYNU79129454U, F--4590-4595   | 2,850.00        |
| 1241 311A0108 0001 | Conjunto Ejecutivo Modular-GEBESA-MODELO-SPAZ10-SERIE-S/N-F--E8478  | 4,693.15        |
| 1241 311A0109 0004 | 1.-Impresora TLP2844 TT/ET 4" de ancho, Vel. 4"/seg   | 7,935.00        |
| 1241 311A0109 0005 | 1.-Servidor HP MOD. DL380 G6 procesador INTEL XEON QUAD CORE 5530 A 2.40 GHZ MEM DDR de 08GBC/EXP a 144 GB disco duro/300GB de 15000RPM. num. serie CPU 2UX9 340 6U8, monitor : 3CQ91929S9 INC. Lic. de uso | 73,164.84       |
| 1241 311A0109 0008 | 1.-Computadora portatil marca DELL modelo LATITUDE E6400 serie numero HDGWTK1   | 19,774.25       |
| 1241 311A0109 0010 | 1.-Computadora persona básica marca DELL modelo OPTIPLEX 760 CPU número de serie 3T4VTK1 monitor número de serie CNOUO72N6418096G1JSU   | 13,398.08       |
| 1241 311A0109 0012 | 1.-Computadora personal básica marca DELL modelo OPTIPLEX 760 monitor número de serie: CNOUO72N6418096G025U CPU número de serie 1V4VTK1   | 13,398.08       |
| 1241 311A0109 0015 | 1.-Computadora personal básica marca DELL modelo OPTIPLEX 760 monitor número de serie CNOUO72N6418096G1H8U CPU serie número GT4VTK1   | 13,398.08       |
| 1241 311A0109 0017 | 1.-Computadora personal básica DELL modelo OPTIPLEX 760 CPU número de serie GS4VTK1 monitor con número de serie CNOUO72N6418096G01VU  | 13,398.08       |
| 1241 311A0109 0020 | 1.-Computadora portatil marca DELL modelo LATITUDE E6400 procesador INTEL CORE 2 DUO P8400 2.26 GHZ 3M L2 memoria DDR2 SDRAM con 02GB 800 SDRAM con número de serie 4FGWTK1                                 | 19,774.25       |
| 1241 311A0109 0022 | 1.-Computadora personal básica marca DELL modelo OPTIPLEX 760 monitor número de serie CNOUO72N6418096G1GQU CPU número de serie 6T4VTK1  | 13,398.08       |
| 1241 311A0109 0023 | 1.-Computadora portatil marca DELL modelo LATITUDE E6400 número de serie 2FGWTK1  | 19,774.25       |
| 1241 311A0109 0024 | 1.-Computadora personal básica marca DELL modelo OPTIPLEX 760 monitor número de serie CNOUOT2N6418096G026U  | 13,398.08       |
| 1241 311A0109 0027 | 1.-Computadora personal básica marca DELL modelo OPTIPLEX 760 CPU número de serie 6V4VTK1 monitor número de serie CNOUO72N6418096G1J7U  | 13,398.08       |
| 1241 311A0109 0028 | 1.-Computadora portatil marca DELL modelo LATITUDE E6400 número de serie 3FGWTK1  | 19,774.25       |
| 1241 311A0109 0029 | 1.-Computadora personal básica marca DELL modelo OPTIPLEX 760 CPU número de serie JT4VTK1 monitor con número de serie CNOUOT2N6418096G1J8U  | 13,398.08       |
| 1241 311A0109 0032 | 1.-Computadora personal básica marca DELL modelo OPTIPLEX 760 CPU número de serie CS4VTK1 monitor con número de serie CNOUO72N6418096G1GSU  | 13,398.08       |
| 1241 311A0109 0033 | 1.-Computadora personal básica marca DELL modelo OPTIPLEX 760 CPU número de serie 4T5VTK1 monitor con número de serie CNOUO72N6418096G02PU  | 13,398.08       |
| 1241 311A0109 0034 | 1.-Computadora personal básica marca DELL modelo OPTIPLEX 760 CPU número de serie BT4VTK1 monitor con número de serie CNOUO72N6418096G01LU  | 13,398.08       |
| 1241 311A0109 0035 | 1.-Computadora personal básica marca DELL modelo OPTIPLEX 760 CPU número de serie JS4VTK1 monitor con número de serie CNOUO72N6418096G01CU  | 13,398.08       |
| 1241 311A0109 0036 | 1.-Computadora personal básica marca DELL modelo OPTIPLEX 760 CPU número de serie 5V4VTK1 monitor con número de serie CNOUO72N6418096G02CU  | 13,398.08       |
| 1241 311A0109 0039 | 1.-Computadora personal básica marca DELL modelo OPTIPLEX 760 CPU número de serie 8T4VTK1 monitor con número de serie CNOUO72N6418096G1GMU  | 13,398.08       |

**PROMOTORA DE VIVIENDA CHIAPAS**
**SISTEMA CONTABLE 2019**
**RELACIÓN DE BIENES MUEBLES QUE COMPONEN SU PATRIMONIO**

Página 6 de 11

**Cuenta Pública al 31 de diciembre de 2019**

Hora: 10:29:53a. m.

Fecha: 27/01/2020

| Código             | Descripción del Bien   | Valor en Libros |
|--------------------|--|-----------------|
| 1241 311A0109 0045 | 1.-Computadora personal básica marca DELL modelo OPTIPLEX 760 CPU número de serie 7t4VTK1 monitor con número de serie CNOUO72N6418096G1JAU | 13,398.08       |
| 1241 311A0109 0047 | 1.-Computadora personal básica marca DELL modelo OPTIPLEX 760 monitor con número de serie CNOUO72N6418096G023U CPU número de serie 2V4VTK1 | 13,398.08       |
| 1241 311A0109 0054 | 1.-Pza. impresara marca XEROX modelo 3250 DN laser número de serie MXX177928 F.N.5848  | 4,255.00        |
| 1241 311A0109 0062 | 1.-Computadora HP TOUCHSMART100 número de serie: 3CR9431N64  | 15,434.10       |
| 1241 311A0109 0064 | C.P.U-HP COMPAQ-MODELO-DC7900-SERIE-MXJ9030C28-F--2795   | 12,937.50       |
| 1241 311A0109 0065 | C.P.U-HP COMPAQ-MODELO-DC7900-SERIE-MXJ8490G5Z-F--2795   | 12,937.50       |
| 1241 311A0109 0066 | Disco Duro, F--1535  | 2,415.00        |
| 1241 311A0109 0067 | Unidad de Respaldo-PSH-MODELO-PSH-2200-SERIE-E090202946-F--193 MICRO SERVICE   | 6,100.75        |
| 1241 311A0110 0001 | Engargoladora-IBIMASTER-MODELO-5000-SERIE-S/N-F--1797  | 7,750.00        |
| 1241 311A0110 0002 | Impresora-EPSON-MODELO-LQ2090-SERIE-FSZY031568-F--00893  | 8,874.00        |
| 1241 311A0111 0001 | Computadora portatil, HP, Mod-ProBook Fact-417 Serie-CNF1074WDD  | 12,028.04       |
| 1241 311A0111 0002 | Computadora portatil, HP, Mod-ProBook Fact-417 Serie-CNF1074WBP  | 12,028.04       |
| 1241 311A0111 0004 | Computadora portatil, HP, Mod-ProBook Fact-417 Serie-CNF1074WD0  | 12,028.04       |
| 1241 311A0111 0005 | Computadora portatil, HP, Mod-ProBook Fact-417 Serie-CNF1074WBG  | 12,028.04       |
| 1241 311A0111 0006 | Computadora portatil, HP, Mod-ProBook Fact-417 Serie-CNF1074WBX  | 12,028.04       |
| 1241 311A0111 0007 | Computadora portatil, HP, Mod-ProBook Fact-417 Serie-CNF1074WDK  | 12,028.04       |
| 1241 311A0111 0008 | Computadora portatil, HP, Mod-ProBook Fact-417 Serie-CNF1074WBS  | 12,028.04       |
| 1241 311A0111 0009 | Computadora portatil, HP, Mod-ProBook Fact-417 Serie-CNF1074WC9  | 12,028.04       |
| 1241 311A0111 0010 | Computadora portatil, HP, Mod-ProBook Fact-417 Serie-CNF1074WD2  | 12,028.04       |
| 1241 311A0111 0011 | Computadora portatil, HP, Mod-ProBook Fact-417 Serie-CNF1074WC8  | 12,028.04       |
| 1241 311A0111 0012 | Computadora portatil, HP, Mod-ProBook Fact-417 Serie-CNF1074WD4  | 12,028.04       |
| 1241 311A0111 0013 | Computadora portatil, HP, Mod-ProBook Fact-417 Serie-CNF1074WBZ  | 12,028.04       |
| 1241 311A0111 0015 | Computadora portatil, HP, Mod-ProBook Fact-417 Serie-CNF1074WCH  | 12,028.04       |
| 1241 311A0111 0016 | Computadora portatil, HP, Mod-ProBook Fact-417 Serie-CNF1074WB8  | 12,028.04       |
| 1241 311A0111 0017 | Computadora portatil, HP, Mod-ProBook Fact-417 Serie-CNF1074WCZ  | 12,028.04       |
| 1241 311A0111 0018 | Computadora portatil, HP, Mod-ProBook Fact-417 Serie-CNF1074WCT  | 12,028.04       |
| 1241 311A0111 0021 | Computadora Personal LANIX, Mod-TITAN HX-4140, Fact-6370/6376, Serie-1106985809  | 8,513.82        |
| 1241 311A0111 0022 | Computadora Personal LANIX, Mod-TITAN HX-4140, Fact-6370/6376, Serie-1106985825  | 8,513.82        |
| 1241 311A0111 0023 | Computadora Personal LANIX, Mod-TITAN HX-4140, Fact-6370/6376, Serie-1106985815  | 8,513.82        |
| 1241 311A0111 0024 | Computadora Personal LANIX, Mod-TITAN HX-4140, Fact-6370/6376, Serie-1106985828  | 8,513.82        |
| 1241 311A0111 0025 | Computadora Personal LANIX, Mod-TITAN HX-4140, Fact-6370/6376, Serie-1106985829  | 8,513.82        |
| 1241 311A0111 0026 | Computadora Personal LANIX, Mod-TITAN HX-4140, Fact-6370/6376, Serie-1106985832  | 8,513.82        |
| 1241 311A0111 0027 | Computadora Personal LANIX, Mod-TITAN HX-4140, Fact-6370/6376, Serie-1106985847  | 8,513.82        |
| 1241 311A0111 0028 | Computadora Personal LANIX, Mod-TITAN HX-4140, Fact-6370/6376, Serie-1106985869  | 8,513.82        |

**PROMOTORA DE VIVIENDA CHIAPAS****SISTEMA CONTABLE 2019****RELACIÓN DE BIENES MUEBLES QUE COMPONEN SU PATRIMONIO**

Página 7 de 11

**Cuenta Pública al 31 de diciembre de 2019**

Hora: 10:29:53a. m.

Fecha: 27/01/2020

| <b>Código</b>      | <b>Descripción del Bien</b>   | <b>Valor en Libros</b> |
|--------------------|---|------------------------|
| 1241 311A0111 0029 | Computadora Personal LANIX, Mod-TITAN HX-4140, Fact-6370/6376, Serie-1106985871 | 8,513.82               |
| 1241 311A0111 0030 | Computadora Personal LANIX, Mod-TITAN HX-4140, Fact-6370/6376, Serie-1106985818 | 8,513.82               |
| 1241 311A0111 0031 | Computadora Personal LANIX, Mod-TITAN HX-4140, Fact-6370/6376, Serie-1106985854 | 8,513.82               |
| 1241 311A0111 0032 | Computadora Personal LANIX, Mod-TITAN HX-4140, Fact-6370/6376, Serie-1106985823 | 8,513.82               |
| 1241 311A0111 0033 | Computadora Personal LANIX, Mod-TITAN HX-4140, Fact-6370/6376, Serie-1106985811 | 8,513.82               |
| 1241 311A0111 0034 | Computadora Personal LANIX, Mod-TITAN HX-4140, Fact-6370/6376, Serie-1106985839 | 8,513.82               |
| 1241 311A0111 0035 | Computadora Personal LANIX, Mod-TITAN HX-4140, Fact-6370/6376, Serie-1106985846 | 8,513.82               |
| 1241 311A0111 0036 | Computadora Personal LANIX, Mod-TITAN HX-4140, Fact-6370/6376, Serie-1106985873 | 8,513.82               |
| 1241 311A0111 0038 | Computadora Personal LANIX, Mod-TITAN HX-4140, Fact-6370/6376, Serie-1106985856 | 8,513.82               |
| 1241 311A0111 0039 | Computadora Personal LANIX, Mod-TITAN HX-4140, Fact-6370/6376, Serie-1106985859 | 8,513.82               |
| 1241 311A0111 0040 | Computadora Personal LANIX, Mod-TITAN HX-4140, Fact-6370/6376, Serie-1106985824 | 8,513.82               |
| 1241 311A0111 0041 | Computadora Personal LANIX, Mod-TITAN HX-4140, Fact-6370/6376, Serie-1106985848 | 8,513.82               |
| 1241 311A0111 0042 | Computadora Personal LANIX, Mod-TITAN HX-4140, Fact-6370/6376, Serie-1106985853 | 8,513.82               |
| 1241 311A0111 0043 | Computadora Personal LANIX, Mod-TITAN HX-4140, Fact-6370/6376, Serie-1106985807 | 8,513.82               |
| 1241 311A0111 0044 | Computadora Personal LANIX, Mod-TITAN HX-4140, Fact-6370/6376, Serie-1106985834 | 8,513.82               |
| 1241 311A0111 0045 | Computadora Personal LANIX, Mod-TITAN HX-4140, Fact-6370/6376, Serie-1106985863 | 8,513.82               |
| 1241 311A0111 0046 | Computadora Personal LANIX, Mod-TITAN HX-4140, Fact-6370/6376, Serie-1106985826 | 8,513.82               |
| 1241 311A0111 0047 | Computadora Personal LANIX, Mod-TITAN HX-4140, Fact-6370/6376, Serie-1106985827 | 8,513.82               |
| 1241 311A0111 0048 | Computadora Personal LANIX, Mod-TITAN HX-4140, Fact-6370/6376, Serie-1106985840 | 8,513.82               |
| 1241 311A0111 0049 | Computadora Personal LANIX, Mod-TITAN HX-4140, Fact-6370/6376, Serie-1106985861 | 8,513.82               |
| 1241 311A0111 0050 | Computadora Personal LANIX, Mod-TITAN HX-4140, Fact-6370/6376, Serie-1106985841 | 8,513.82               |
| 1241 311A0111 0051 | Computadora Personal LANIX, Mod-TITAN HX-4140, Fact-6370/6376, Serie-1106985872 | 8,513.82               |
| 1241 311A0111 0052 | Computadora Personal LANIX, Mod-TITAN HX-4140, Fact-6370/6376, Serie-1106985816 | 8,513.82               |
| 1241 311A0111 0053 | Computadora Personal LANIX, Mod-TITAN HX-4140, Fact-6370/6376, Serie-1106985860 | 8,513.82               |
| 1241 311A0111 0054 | Computadora Personal LANIX, Mod-TITAN HX-4140, Fact-6370/6376, Serie-1106985868 | 8,513.82               |
| 1241 311A0111 0055 | Computadora Personal LANIX, Mod-TITAN HX-4140, Fact-6370/6376, Serie-1106985833 | 8,513.82               |
| 1241 311A0111 0056 | Computadora Personal LANIX, Mod-TITAN HX-4140, Fact-6370/6376, Serie-1106985849 | 8,513.82               |

**PROMOTORA DE VIVIENDA CHIAPAS**
**SISTEMA CONTABLE 2019**
**RELACIÓN DE BIENES MUEBLES QUE COMPONEN SU PATRIMONIO**

Página 8 de 11

**Cuenta Pública al 31 de diciembre de 2019**

Hora: 10:29:53a. m.

Fecha: 27/01/2020

| Código             | Descripción del Bien  | Valor en Libros |
|--------------------|---|-----------------|
| 1241 311A0111 0058 | Computadora Personal LANIX, Mod-TITAN HX-4140, Fact-6370/6376, Serie-1106985842 | 8,513.82        |
| 1241 311A0111 0059 | Computadora Personal LANIX, Mod-TITAN HX-4140, Fact-6370/6376, Serie-1106985843 | 8,513.82        |
| 1241 311A0111 0060 | Computadora Personal LANIX, Mod-TITAN HX-4140, Fact-6370/6376, Serie-1106985831 | 8,513.82        |
| 1241 311A0111 0061 | Computadora Personal LANIX, Mod-TITAN HX-4140, Fact-6370/6376, Serie-1106985870 | 8,513.82        |
| 1241 311A0111 0062 | Computadora Personal LANIX, Mod-TITAN HX-4140, Fact-6370/6376, Serie-1106985817 | 8,513.82        |
| 1241 311A0111 0063 | Computadora Personal LANIX, Mod-TITAN HX-4140, Fact-6370/6376, Serie-1106985822 | 8,513.82        |
| 1241 311A0111 0065 | Computadora Personal LANIX, Mod-TITAN HX-4140, Fact-6370/6376, Serie-1106985821 | 8,513.82        |
| 1241 311A0111 0066 | Computadora Personal LANIX, Mod-TITAN HX-4140, Fact-6370/6376, Serie-1106985838 | 8,513.82        |
| 1241 311A0111 0067 | Computadora Personal LANIX, Mod-TITAN HX-4140, Fact-6370/6376, Serie-1106985820 | 8,513.82        |
| 1241 311A0111 0068 | Computadora Personal LANIX, Mod-TITAN HX-4140, Fact-6370/6376, Serie-1106985850 | 8,513.82        |
| 1241 311A0111 0069 | Computadora Personal LANIX, Mod-TITAN HX-4140, Fact-6370/6376, Serie-1106985857 | 8,513.82        |
| 1241 311A0111 0070 | Computadora Personal LANIX, Mod-TITAN HX-4140, Fact-6370/6376, Serie-1106985862 | 8,513.82        |
| 1241 311A0111 0071 | Computadora Personal LANIX, Mod-TITAN HX-4140, Fact-6370/6376, Serie-1106985810 | 8,513.82        |
| 1241 311A0111 0072 | Computadora Personal LANIX, Mod-TITAN HX-4140, Fact-6370/6376, Serie-1106985845 | 8,513.82        |
| 1241 311A0111 0075 | Computadora Personal LANIX, Mod-TITAN HX-4140, Fact-6370/6376, Serie-1106985865 | 8,513.82        |
| 1241 311A0111 0076 | Computadora Personal LANIX, Mod-TITAN HX-4140, Fact-6370/6376, Serie-1106985830 | 8,513.82        |
| 1241 311A0111 0077 | Computadora Personal LANIX, Mod-TITAN HX-4140, Fact-6370/6376, Serie-1106985866 | 8,513.82        |
| 1241 311A0111 0080 | Computadora Personal LANIX, Mod-TITAN HX-4140, Fact-6370/6376, Serie-1106985819 | 8,513.82        |
| 1241 311A0111 0081 | Computadora Personal LANIX, Mod-TITAN HX-4140, Fact-6370/6376, Serie-1106985837 | 8,513.82        |
| 1241 311A0111 0082 | Computadora Personal LANIX, Mod-TITAN HX-4140, Fact-6370/6376, Serie-1106985844 | 8,513.82        |
| 1241 311A0111 0083 | Computadora Personal LANIX, Mod-TITAN HX-4140, Fact-6370/6376, Serie-1106985813 | 8,513.82        |
| 1241 311A0111 0084 | Computadora Personal LANIX, Mod-TITAN HX-4140, Fact-6370/6376, Serie-1106985835 | 8,513.82        |
| 1241 311A0111 0085 | Computadora Personal LANIX, Mod-TITAN HX-4140, Fact-6370/6376, Serie-1106985864 | 8,513.82        |
| 1241 311A0111 0086 | Computadora Personal LANIX, Mod-TITAN HX-4140, Fact-6370/6376, Serie-1106985858 | 8,608.42        |
| 1241 311A0111 0088 | Plotter-EPSON-MODELO-STYLUS PRO 9900-SERIE-KJFE007199-F--0844                   | 80,169.92       |
| 1241 311A0111 0090 | Computadora Portátil-HP-MODELO-DV 2237-SERIE-CNU11006CB-F-ZCE71252              | 14,999.99       |
| 1241 311A0111 0091 | Impresora-HP, MODELO-PRO M1132, SERIE-CNG9C33GXT                                | 2,992.80        |
| 1241 311A0111 0093 | Impresora-HP, MODELO-PRO M1132, SERIE-CNG9C33GY8                                | 2,992.80        |
| 1241 311A0111 0094 | Impresora-HP, MODELO-PRO M1132, SERIE-CNG9C33GYB                                | 2,992.80        |

**PROMOTORA DE VIVIENDA CHIAPAS**
**SISTEMA CONTABLE 2019**
**RELACIÓN DE BIENES MUEBLES QUE COMPONEN SU PATRIMONIO**

Página 9 de 11

**Cuenta Pública al 31 de diciembre de 2019**

Hora: 10:29:53a. m.

Fecha: 27/01/2020

| Código             | Descripción del Bien   | Valor en Libros |
|--------------------|--|-----------------|
| 1241 311A0111 0095 | Impresora-HP, MODELO-PRO M1132, SERIE-CNG9C33GY7   | 2,992.80        |
| 1241 311A0111 0096 | Impresora-HP, MODELO-PRO M1132, SERIE-CNG9C33GXV   | 2,992.80        |
| 1241 311A0111 0097 | Impresora-HP, MODELO-PRO M1132, SERIE-CNG9C33GY3   | 2,992.80        |
| 1241 311A0111 0098 | Impresora-HP, MODELO-PRO M1132-SERIE, CNG9C33GXZ   | 2,992.80        |
| 1241 311A0114 0001 | Disco Duro Externo ADATA, MODELO-NH03, F--801  | 2,690.00        |
| 1241 311A0114 0002 | Disco Duro Externo ADATA, MODELO-NH03, SERIE-1E4620125690, F--821  | 2,690.00        |
| 1241 32000115 0002 | Computadora de Escritorio Modelo EliteDesk 705 GI Small From Business PC<br>Marca HP, Serie-MXL5470CSF / Fact. F000169 | 17,168.00       |
| 1241 32000115 0003 | Computadora de Escritorio Modelo EliteDesk 705 GI Small From Business PC<br>Marca HP, Serie-MXL5470CRW / Fact. F000169 | 17,168.00       |
| 1241 32000115 0004 | Computadora de Escritorio Modelo EliteDesk 705 GI Small From Business PC<br>Marca HP, Serie-MXL5470CQK / Fact. F000169 | 17,168.00       |
| 1241 32000115 0005 | Computadora de Escritorio Modelo EliteDesk 705 GI Small From Business PC<br>Marca HP, Serie-MXL5470CRY / Fact. F000169 | 17,168.00       |
| 1241 32000115 0006 | Computadora de Escritorio Modelo EliteDesk 705 GI Small From Business PC<br>Marca HP, Serie-MXL5470CPC / Fact. F000169 | 17,168.00       |
| 1241 32000115 0007 | Computadora de Escritorio Modelo EliteDesk 705 GI Small From Business PC<br>Marca HP, Serie-MXL5470CMP / Fact. F000169 | 17,168.00       |
| 1241 32000115 0008 | Computadora de Escritorio Modelo EliteDesk 705 GI Small From Business PC<br>Marca HP, Serie-MXL5470CS7 / Fact. F000169 | 17,168.00       |
| 1241 32000115 0009 | Computadora de Escritorio Modelo EliteDesk 705 GI Small From Business PC<br>Marca HP, Serie-MXL5470CQX / Fact. F000169 | 17,168.00       |
| 1241 32000115 0010 | Computadora de Escritorio Modelo EliteDesk 705 GI Small From Business PC<br>Marca HP, Serie-MXL5470CST / Fact. F000169 | 17,168.00       |
| 1241 32000115 0011 | Computadora de Escritorio Modelo EliteDesk 705 GI Small From Business PC<br>Marca HP, Serie-MXL5470CQQ / Fact. F000169 | 17,168.00       |
| 1241 32000115 0012 | Computadora de Escritorio Modelo EliteDesk 705 GI Small From Business PC<br>Marca HP Serie-MXL5470CS6 / Fact. F000169  | 17,168.00       |
| 1241 32000115 0013 | Computadora de Escritorio Modelo EliteDesk 705 GI Small From Business PC<br>Marca HP, Serie-MXL5470CSR / Fact. F000169 | 17,168.00       |
| 1241 32000115 0014 | Computadora de Escritorio Modelo EliteDesk 705 GI Small From Business PC<br>Marca HP, Serie-MXL5470CQJ / Fact. F000169 | 17,168.00       |
| 1241 32000115 0015 | Computadora de Escritorio Modelo EliteDesk 705 GI Small From Business PC<br>Marca HP, Serie-MXL5470CS9 / Fact. F000169 | 17,168.00       |
| 1241 32000115 0016 | Computadora de Escritorio Modelo EliteDesk 705 GI Small From Business PC<br>Marca HP, Serie-MXL5470CQR / Fact. F000169 | 1,716.80        |
| 1241 32000115 0017 | Computadora de Escritorio Modelo EliteDesk 705 GI Small From Business PC<br>Marca HP, Serie-MXL5470CP9 / Fact. F000169 | 17,168.00       |
| 1241 32000115 0018 | Computadora de Escritorio Modelo EliteDesk 705 GI Small From Business PC<br>Marca HP, Serie-MXL5470CLN / Fact. F000169 | 17,168.00       |
| 1241 32000115 0019 | Computadora de Escritorio Modelo EliteDesk 705 GI Small From Business PC<br>Marca HP, Serie-MXL5470CQH / Fact. F000169 | 17,168.00       |
| 1241 32000115 0020 | Computadora de Escritorio Modelo EliteDesk 705 GI Small From Business PC<br>Marca HP, Serie-MXL5470CR8 / Fact. F000169 | 17,168.00       |
| 1241 32000115 0021 | Computadora de Escritorio Modelo EliteDesk 705 GI Small From Business PC<br>Marca HP, Serie-MXL5470CQL / Fact. F000169 | 17,168.00       |
| 1241 32000115 0022 | Computadora de Escritorio Modelo EliteDesk 705 GI Small From Business PC<br>Marca HP, Serie-MXL5470CSD / Fact. F000169 | 17,168.00       |
| 1241 32000115 0023 | Computadora de Escritorio Modelo EliteDesk 705 GI Small From Business PC<br>Marca HP, Serie-MXL5470CQF / Fact. F000169 | 17,168.00       |
| 1241 32000115 0024 | Computadora de Escritorio Modelo EliteDesk 705 GI Small From Business PC<br>Marca HP, Serie-MXL5470CRH / Fact. F000169 | 17,168.00       |

**PROMOTORA DE VIVIENDA CHIAPAS**
**SISTEMA CONTABLE 2019**
**RELACIÓN DE BIENES MUEBLES QUE COMPONEN SU PATRIMONIO**

Página 10 de 11

**Cuenta Pública al 31 de diciembre de 2019**

Hora: 10:29:53a. m.

Fecha: 27/01/2020

| Código             | Descripción del Bien  | Valor en Libros |
|--------------------|---|-----------------|
| 1241 32000115 0025 | Computadora de Escritorio Modelo EliteDesk 705 G1 Small From Business PC Marca HP, Serie-MXL5470CQ6 / Fact. F000169                             | 1,716.80        |
| 1241 32000115 0026 | Computadora de Escritorio Media B Con tarjeta de video, Modelo HP-Z230 Small Form Factor WORKSTATION Marca HP, Serie-2UA5361KGR / Fact. F000169 | 38,222.00       |
| 1241 32000115 0027 | Computadora de Escritorio Media B Con tarjeta de video, Modelo HP-Z230 Small Form Factor WORKSTATION Marca HP, Serie-2UA546206J / Fact. F000169 | 38,222.00       |
| 1241 32000115 0029 | Computadora Portatil Modelo Probook 655 G1, Marca HP, Serie-5CG4525R53 / Fact. F000169  | 18,154.00       |
| 1241 32000115 0030 | Multifuncional de Inyeccion de tinta Modelo OFFICEJET PRO X476DW Marca HP, Serie-CN4ATJK0BV / Fact. F000169                                     | 14,500.00       |
| 1241 32000115 0031 | Multifuncional de Inyeccion de tinta Modelo OFFICEJET PRO X476DW Marca HP, Serie-CN4ATJK0FF / Fact. F000169                                     | 14,500.00       |
| 1241 32000115 0032 | Multifuncional de Inyeccion de tinta Modelo OFFICEJET PRO X476DW Marca HP, Serie-CN4AUJK00F / Fact. F000169                                     | 14,500.00       |
| 1241 32000115 0033 | Multifuncional de Inyeccion de tinta Modelo OFFICEJET PRO X476DW Marca HP, Serie-CN4AUJK008 / Fact. F000169                                     | 14,500.00       |
| 1241 32000115 0034 | Multifuncional de Inyeccion de tinta Modelo OFFICEJET PRO X476DW Marca HP, Serie-CN4AUJK02K / Fact. F000169                                     | 14,500.00       |
| 1241 32000115 0035 | Multifuncional de Inyeccion de tinta Modelo OFFICEJET PRO X476DW Marca HP, Serie-CN4AUJK056 / Fact. F000169                                     | 14,500.00       |
| 1241 32000115 0036 | Multifuncional de Inyeccion de tinta Modelo OFFICEJET PRO X476DW Marca HP, Serie-CN4AUJK095 / Fact. F000169                                     | 14,500.00       |
| 1241 32000115 0037 | Multifuncional de Inyeccion de tinta Modelo OFFICEJET PRO X476DW Marca HP, Serie-CN4AUJK098 / Fact. F000169                                     | 14,500.00       |
| 1241 32000115 0038 | Multifuncional de Inyeccion de tinta Modelo OFFICEJET PRO X476DW Marca HP, Serie-CN4AUJK0CD / Fact. F000169                                     | 14,500.00       |
| 1241 34000118 0002 | Laptop DELL Latitude 6320, Procesador core I5, 4gb de Ram y 500 HD  | 4,176.00        |
| 1241 34000118 0003 | Laptop DELL Latitude 6320, Procesador core I5, 4gb de Ram y 500 HD  | 4,176.00        |
| 1241 34000118 0004 | Laptop DELL Latitude 6320, Procesador core I5, 4gb de Ram y 500 HD  | 4,176.00        |
| 1241 34000118 0005 | Laptop DELL Latitude 6320, Procesador core I5, 4gb de Ram y 500 HD  | 4,176.00        |
| 1241 34000118 0006 | Laptop DELL Latitude 6320, Procesador core I5, 4gb de Ram y 500 HD  | 4,176.00        |
| 1241 34000119 0002 | Laptop DELL Latitude E6410, Serie S/S6X692MI  | 2,700.00        |
| 1241 911A0109 0001 | 1.-Pza Frigobar de 4 pies, marca: LG  | 3,050.00        |
| 1241 911A0109 0002 | 1.-Pza Televisión marca LG pantalla LCD, 37"  | 8,921.42        |
| 1241 911A0109 0004 | 1.- Pza. HANDPUNCH 2000 lector biomedico y Tiempo y Asistencia  | 20,500.00       |
| 1241 911A0110 0001 | 1.-Pza. Frigobar MABE DE 4pies cubicos plateado número de serie: 1006a202021  | 3,944.00        |
| 1241 911A0110 0002 | 1.-Pza. Frigobar MABE de 4pies cubicos plateado número de serie: 1006A202158  | 3,944.00        |
| 1241 911A0110 0003 | 1.-Pza Frigobar MABE de 4pies cubicos plateado número de serie: 1006A201899   | 3,944.00        |
| 1241 911A0111 0003 | lector HONEYWELL MODELO VAYAGER SERIE-S/N fACT-0055   | 4,223.56        |
| 1242               | Mobiliario y Equipo Educativo y Recreativo  | 14,572.00       |
| 1242 311A0109 0003 | Camara Digital SONY mod. KIT DSC-H20 serie 2247221, Tarjeta de memoria SONY MOD. MS-MT8G y estuche p/camara SONY MOD LCD-CSJ F.N. 3297          | 6,666.00        |
| 1242 31582315 0001 | Camara Canon Powershot SX410 IS Negro 20MP 40X HD   | 3,953.00        |
| 1242 31582315 0002 | Camara Canon Powershot SX410 IS Negro 20MP 40X HD   | 3,953.00        |
| 1244               | Vehículos y Equipo de Transporte  | 3,548,420.00    |
| 1244 111A0112 0001 | 1.- Ford Escape XLS M.- 2010, S-1FCU0C76AKC75030, F.- No. 32875 \$ 261,532.00   | 261,532.00      |
| 1244 131A0103 0001 | Chevrolet Luv Doble Cabina, Modelo 2003, Serie 8GGTFRC173A121245  | 138,200.00      |



| Código             | Descripción del Bien   | Valor en Libros |
|--------------------|--|-----------------|
| 1244 131A0106 0001 | Camioneta Ford F-250, Modelo 2006, Serie-3FTGF18W86MA22684           | 187,500.00      |
| 1244 14000111 0001 | Ford F-150 XL Mod-2011 Tipo Pick up Serie-1FTMF1EM3BKD80654          | 310,241.00      |
| 1244 14000111 0002 | Ford Escape XLS Tipo suv Mod-2011 Serie-1FMCU0C7XBKC56725            | 266,597.00      |
| 1244 14000111 0003 | Ford F-150 XL Mod-2011 Tipo Pick up Serie-1FTMF1EM4BFA78668          | 310,241.00      |
| 1244 14000112 0001 | Nissan Tsuru GSI TM Mod-2012 Serie-3N1EB31S6CK348368                 | 137,400.00      |
| 1244 14000113 0002 | Pick Up RAM 2500 4 x 4 Automática S-EG112455 Motor 5.7L F-12202      | 418,999.00      |
| 1244 14000113 0003 | Pick Up RAM 2500 4 x 4 Automática S-EG112452 Motor 5.7L F-12201      | 418,999.00      |
| 1244 14000113 0004 | Pick Up RAM 2500 4 x 4 Automática S-EG112457 Motor 5.7L F-12203      | 418,999.00      |
| 1244 14000114 0002 | Jetta Sedan, Modelo 2014, Serie: 3VW1V49M9EM028688                   | 167,904.00      |
| 1244 14000114 0003 | Jetta Sedan, Modelo 2014, Serie: 3VW1V49M3EM029531                   | 167,904.00      |
| 1244 14000114 0004 | Jetta Sedan, Modelo 2014, Serie: 3VW1V49M0EM028689                   | 167,904.00      |
| 1244 14000118 0002 | Vehiculo Versa Drive Mca-NISSAN, Modelo 2019, Fact-N:FVA 19907       | 176,000.00      |
| 1246               | Maquinaria, Otros Equipos y Herramientas                             | 399,249.00      |
| 1246 51582315 0001 | GPS Marca Unistrong Mod-Odin ( Carlson GIS360), Serie-ODIN210200117  | 24,738.00       |
| 1246 51582315 0002 | GPS Marca Unistrong Mod-Odin ( Carlson GIS360), Serie-ODIN210200024  | 24,738.00       |
| 1246 711A0109 0001 | 1.-Pza. Engargoladora GBC DUAL TWIN 2:1 Y 3:1 AISA F.- 0701 7,210.50 | 7,210.50        |
| 1246 94000113 0002 | Estación GPS RKT Mod.GRX1 Mca. Sokkia F-386 CH-63 Bnt-848711662      | 342,562.50      |

**SISTEMA CONTABLE 2019**
**RELACIÓN DE BIENES INMUEBLES QUE COMPONEN SU PATRIMONIO**

Página 1 de 7

**Cuenta Pública al 31 de diciembre de 2019**

Hora: 10:30:18a. m.

Fecha: 27/01/2020

| Código             | Descripción del Bien   | Valor en Libros |
|--------------------|--|-----------------|
| 1231               | Terrenos   | 40,156,546.83   |
| 1231 14000110 0001 | Fraccionamiento Morelos de Tuxtla Gtz / Mza-4, Lote-5 / Escritura Publica 10052, Libro 167 del 22/11/2010                  | 7,938.90        |
| 1231 14000110 0002 | Fraccionamiento Morelos de Tuxtla Gtz / Mza-5, Lote-9 / Escritura Publica 10052, Libro 167 del 22/11/2010                  | 7,938.90        |
| 1231 14000110 0003 | Fraccionamiento Morelos de Tuxtla Gtz / Mza-8, Lote-3 / Escritura Publica 10052, Libro 167 del 22/11/2010                  | 7,938.90        |
| 1231 14000110 0004 | Fraccionamiento Morelos de Tuxtla Gtz / Mza-8, Lote-4 / Escritura Publica 10052, Libro 167 del 22/11/2010                  | 7,938.90        |
| 1231 14000110 0005 | Fraccionamiento Morelos de Tuxtla Gtz / Mza-8, Lote-7 / Escritura Publica 10052, Libro 167 del 22/11/2010                  | 7,938.90        |
| 1231 14000110 0006 | Fraccionamiento Luis Donaldo Colosio M. de Tuxtla Gtz / Mza-1, Lote-17 / Escritura Publica 10052, Libro 167 del 22/11/2010 | 5,604.11        |
| 1231 14000110 0007 | Fraccionamiento Luis Donaldo Colosio M. de Tuxtla Gtz / Mza-2, Lote-2 / Escritura Publica 10052, Libro 167 del 22/11/2010  | 5,604.11        |
| 1231 14000110 0008 | Fraccionamiento Luis Donaldo Colosio M. de Tuxtla Gtz / Mza-2, Lote-8 / Escritura Publica 10052, Libro 167 del 22/11/2010  | 5,604.11        |
| 1231 14000110 0009 | Fraccionamiento Luis Donaldo Colosio M. de Tuxtla Gtz / Mza-2, Lote-17 / Escritura Publica 10052, Libro 167 del 22/11/2010 | 5,604.11        |
| 1231 14000110 0010 | Fraccionamiento Luis Donaldo Colosio M. de Tuxtla Gtz / Mza-2, Lote-19 / Escritura Publica 10052, Libro 167 del 22/11/2010 | 5,604.11        |
| 1231 14000110 0011 | Fraccionamiento Luis Donaldo Colosio M. de Tuxtla Gtz / Mza-2, Lote-20 / Escritura Publica 10052, Libro 167 del 22/11/2010 | 5,604.11        |
| 1231 14000110 0012 | Fraccionamiento Luis Donaldo Colosio M. de Tuxtla Gtz / Mza-2, Lote-21 / Escritura Publica 10052, Libro 167 del 22/11/2010 | 5,604.11        |
| 1231 14000110 0013 | Fraccionamiento Luis Donaldo Colosio M. de Tuxtla Gtz / Mza-2, Lote-22 / Escritura Publica 10052, Libro 167 del 22/11/2010 | 5,604.11        |
| 1231 14000110 0014 | Fraccionamiento Luis Donaldo Colosio M. de Tuxtla Gtz / Mza-2, Lote-26 / Escritura Publica 10052, Libro 167 del 22/11/2010 | 5,604.11        |
| 1231 14000110 0015 | Fraccionamiento Luis Donaldo Colosio M. de Tuxtla Gtz / Mza-2, Lote-27 / Escritura Publica 10052, Libro 167 del 22/11/2010 | 5,604.11        |
| 1231 14000110 0016 | Fraccionamiento Luis Donaldo Colosio M. de Tuxtla Gtz / Mza-3, Lote-9 / Escritura Publica 10052, Libro 167 del 22/11/2010  | 5,604.11        |
| 1231 14000110 0017 | Fraccionamiento Luis Donaldo Colosio M. de Tuxtla Gtz / Mza-4, Lote-6 / Escritura Publica 10052, Libro 167 del 22/11/2010  | 5,604.11        |
| 1231 14000110 0018 | Fraccionamiento Luis Donaldo Colosio M. de Tuxtla Gtz / Mza-4, Lote-7 / Escritura Publica 10052, Libro 167 del 22/11/2010  | 5,604.11        |
| 1231 14000110 0019 | Fraccionamiento Luis Donaldo Colosio M. de Tuxtla Gtz / Mza-4, Lote-8 / Escritura Publica 10052, Libro 167 del 22/11/2010  | 5,604.11        |
| 1231 14000110 0020 | Fraccionamiento Luis Donaldo Colosio M. de Tuxtla Gtz / Mza-4, Lote-10 / Escritura Publica 10052, Libro 167 del 22/11/2010 | 5,604.11        |
| 1231 14000110 0021 | Fraccionamiento Luis Donaldo Colosio M. de Tuxtla Gtz / Mza-4, Lote-13 / Escritura Publica 10052, Libro 167 del 22/11/2010 | 5,604.11        |
| 1231 14000110 0022 | Fraccionamiento Luis Donaldo Colosio M. de Tuxtla Gtz / Mza-4, Lote-14 / Escritura Publica 10052, Libro 167 del 22/11/2010 | 5,604.11        |
| 1231 14000110 0023 | Fraccionamiento Estrella del Oriente de Tuxtla Gtz / Mza-2, Lote-4 / Escritura Publica 10052, Libro 167 del 22/11/2010     | 15,103.16       |
| 1231 14000110 0024 | Fraccionamiento 13 de Julio de Tuxtla Gtz / Mza-B, Lote-14 / Escritura Publica 10052, Libro 167 del 22/11/2010             | 6,396.64        |
| 1231 14000110 0025 | Fraccionamiento 13 de Julio de Tuxtla Gtz / Mza-B, Lote-16 / Escritura Publica 10052, Libro 167 del 22/11/2010             | 6,396.64        |
| 1231 14000110 0026 | Fraccionamiento 13 de Julio de Tuxtla Gtz / Mza-B, Lote-18 / Escritura Publica 10052, Libro 167 del 22/11/2010             | 6,396.64        |

**PROMOTORA DE VIVIENDA CHIAPAS**
**SISTEMA CONTABLE 2019**
**RELACIÓN DE BIENES INMUEBLES QUE COMPOENEN SU PATRIMONIO**

Página 2 de 7

**Cuenta Pública al 31 de diciembre de 2019**

Hora: 10:30:18a. m.

Fecha: 27/01/2020

| Código             | Descripción del Bien  | Valor en Libros |
|--------------------|---|-----------------|
| 1231 14000110 0027 | Fraccionamiento 13 de Julio de Tuxtla Gtz / Mza-C, Lote-8 / Escritura Publica 10052, Libro 167 del 22/11/2010       | 6,396.64        |
| 1231 14000110 0028 | Fraccionamiento 13 de Julio de Tuxtla Gtz / Mza-C, Lote-10 / Escritura Publica 10052, Libro 167 del 22/11/2010      | 6,396.64        |
| 1231 14000110 0029 | Fraccionamiento 13 de Julio de Tuxtla Gtz / Mza-D, Lote-23 / Escritura Publica 10052, Libro 167 del 22/11/2010      | 6,396.64        |
| 1231 14000110 0030 | Fraccionamiento 13 de Julio de Tuxtla Gtz / Mza-D, Lote-24 / Escritura Publica 10052, Libro 167 del 22/11/2010      | 6,396.64        |
| 1231 14000110 0031 | Fraccionamiento 13 de Julio de Tuxtla Gtz / Mza-E, Lote-12 / Escritura Publica 10052, Libro 167 del 22/11/2010      | 6,396.64        |
| 1231 14000110 0032 | Fraccionamiento 13 de Julio de Tuxtla Gtz / Mza-E, Lote-21 / Escritura Publica 10052, Libro 167 del 22/11/2010      | 6,396.64        |
| 1231 14000110 0033 | Fraccionamiento 13 de Julio de Tuxtla Gtz / Mza-F, Lote-9 / Escritura Publica 10052, Libro 167 del 22/11/2010       | 6,396.64        |
| 1231 14000110 0034 | Fraccionamiento 13 de Julio de Tuxtla Gtz / Mza-G, Lote-5 / Escritura Publica 10052, Libro 167 del 22/11/2010       | 6,396.64        |
| 1231 14000110 0035 | Fraccionamiento 13 de Julio de Tuxtla Gtz / Mza-G, Lote-25 / Escritura Publica 10052, Libro 167 del 22/11/2010      | 6,396.64        |
| 1231 14000110 0036 | Fraccionamiento 13 de Julio de Tuxtla Gtz / Mza-H, Lote-10 / Escritura Publica 10052, Libro 167 del 22/11/2010      | 6,396.64        |
| 1231 14000110 0037 | Fraccionamiento 13 de Julio de Tuxtla Gtz / Mza-H, Lote-11 / Escritura Publica 10052, Libro 167 del 22/11/2010      | 6,396.64        |
| 1231 14000110 0038 | Fraccionamiento LOS CAPULINES II de Tuxtla Gtz / Mza-1, Lote-1 / Escritura Publica 10052, Libro 167 del 22/11/2010  | 1,528.91        |
| 1231 14000110 0039 | Fraccionamiento LOS CAPULINES II de Tuxtla Gtz / Mza-1, Lote-2 / Escritura Publica 10052, Libro 167 del 22/11/2010  | 1,528.91        |
| 1231 14000110 0040 | Fraccionamiento LOS CAPULINES II de Tuxtla Gtz / Mza-1, Lote-3 / Escritura Publica 10052, Libro 167 del 22/11/2010  | 1,528.91        |
| 1231 14000110 0041 | Fraccionamiento LOS CAPULINES II de Tuxtla Gtz / Mza-1, Lote-5 / Escritura Publica 10052, Libro 167 del 22/11/2010  | 1,528.91        |
| 1231 14000110 0042 | Fraccionamiento LOS CAPULINES II de Tuxtla Gtz / Mza-1, Lote-9 / Escritura Publica 10052, Libro 167 del 22/11/2010  | 1,528.91        |
| 1231 14000110 0043 | Fraccionamiento LOS CAPULINES II de Tuxtla Gtz / Mza-1, Lote-11 / Escritura Publica 10052, Libro 167 del 22/11/2010 | 1,528.91        |
| 1231 14000110 0044 | Fraccionamiento LOS CAPULINES II de Tuxtla Gtz / Mza-1, Lote-13 / Escritura Publica 10052, Libro 167 del 22/11/2010 | 1,528.91        |
| 1231 14000110 0045 | Fraccionamiento LOS CAPULINES II de Tuxtla Gtz / Mza-1, Lote-14 / Escritura Publica 10052, Libro 167 del 22/11/2010 | 1,528.91        |
| 1231 14000110 0046 | Fraccionamiento LOS CAPULINES II de Tuxtla Gtz / Mza-1, Lote-15 / Escritura Publica 10052, Libro 167 del 22/11/2010 | 1,528.91        |
| 1231 14000110 0047 | Fraccionamiento LOS CAPULINES II de Tuxtla Gtz / Mza-1, Lote-17 / Escritura Publica 10052, Libro 167 del 22/11/2010 | 1,528.91        |
| 1231 14000110 0048 | Fraccionamiento LOS CAPULINES II de Tuxtla Gtz / Mza-1, Lote-21 / Escritura Publica 10052, Libro 167 del 22/11/2010 | 1,528.91        |
| 1231 14000110 0049 | Fraccionamiento LOS CAPULINES II de Tuxtla Gtz / Mza-1, Lote-24 / Escritura Publica 10052, Libro 167 del 22/11/2010 | 1,528.91        |
| 1231 14000110 0050 | Fraccionamiento LOS CAPULINES II de Tuxtla Gtz / Mza-1, Lote-28 / Escritura Publica 10052, Libro 167 del 22/11/2010 | 1,528.91        |
| 1231 14000110 0051 | Fraccionamiento LOS CAPULINES II de Tuxtla Gtz / Mza-1, Lote-30 / Escritura Publica 10052, Libro 167 del 22/11/2010 | 1,528.91        |
| 1231 14000110 0052 | Fraccionamiento LOS CAPULINES II de Tuxtla Gtz / Mza-2, Lote-1 / Escritura Publica 10052, Libro 167 del 22/11/2010  | 1,528.91        |
| 1231 14000110 0053 | Fraccionamiento LOS CAPULINES II de Tuxtla Gtz / Mza-2, Lote-2 / Escritura Publica 10052, Libro 167 del 22/11/2010  | 1,528.91        |

**PROMOTORA DE VIVIENDA CHIAPAS**
**SISTEMA CONTABLE 2019**
**RELACIÓN DE BIENES INMUEBLES QUE COMPOENEN SU PATRIMONIO**

Página 3 de 7

**Cuenta Pública al 31 de diciembre de 2019**

Hora: 10:30:18a. m.

Fecha: 27/01/2020

| Código             | Descripción del Bien  | Valor en Libros |
|--------------------|---|-----------------|
| 1231 14000110 0054 | Fraccionamiento LOS CAPULINES II de Tuxtla Gtz / Mza-2, Lote-8 / Escritura Publica 10052, Libro 167 del 22/11/2010  | 1,528.91        |
| 1231 14000110 0055 | Fraccionamiento LOS CAPULINES II de Tuxtla Gtz / Mza-2, Lote-9 / Escritura Publica 10052, Libro 167 del 22/11/2010  | 1,528.91        |
| 1231 14000110 0056 | Fraccionamiento LOS CAPULINES II de Tuxtla Gtz / Mza-2, Lote-10 / Escritura Publica 10052, Libro 167 del 22/11/2010 | 1,528.91        |
| 1231 14000110 0057 | Fraccionamiento LOS CAPULINES II de Tuxtla Gtz / Mza-2, Lote-11 / Escritura Publica 10052, Libro 167 del 22/11/2010 | 1,528.91        |
| 1231 14000110 0058 | Fraccionamiento LOS CAPULINES II de Tuxtla Gtz / Mza-2, Lote-12 / Escritura Publica 10052, Libro 167 del 22/11/2010 | 1,528.91        |
| 1231 14000110 0059 | Fraccionamiento LOS CAPULINES II de Tuxtla Gtz / Mza-2, Lote-14 / Escritura Publica 10052, Libro 167 del 22/11/2010 | 1,528.91        |
| 1231 14000110 0060 | Fraccionamiento LOS CAPULINES II de Tuxtla Gtz / Mza-2, Lote-16 / Escritura Publica 10052, Libro 167 del 22/11/2010 | 1,528.91        |
| 1231 14000110 0061 | Fraccionamiento LOS CAPULINES II de Tuxtla Gtz / Mza-2, Lote-17 / Escritura Publica 10052, Libro 167 del 22/11/2010 | 1,528.91        |
| 1231 14000110 0062 | Fraccionamiento LOS CAPULINES II de Tuxtla Gtz / Mza-2, Lote-18 / Escritura Publica 10052, Libro 167 del 22/11/2010 | 1,528.91        |
| 1231 14000110 0063 | Fraccionamiento LOS CAPULINES II de Tuxtla Gtz / Mza-2, Lote-19 / Escritura Publica 10052, Libro 167 del 22/11/2010 | 1,528.91        |
| 1231 14000110 0064 | Fraccionamiento LOS CAPULINES II de Tuxtla Gtz / Mza-2, Lote-21 / Escritura Publica 10052, Libro 167 del 22/11/2010 | 1,528.91        |
| 1231 14000110 0065 | Fraccionamiento LOS CAPULINES II de Tuxtla Gtz / Mza-2, Lote-22/ Escritura Publica 10052, Libro 167 del 22/11/2010  | 1,528.91        |
| 1231 14000110 0066 | Fraccionamiento LOS CAPULINES II de Tuxtla Gtz / Mza-3, Lote-1 / Escritura Publica 10052, Libro 167 del 22/11/2010  | 1,528.91        |
| 1231 14000110 0067 | Fraccionamiento LOS CAPULINES II de Tuxtla Gtz / Mza-3, Lote-2 / Escritura Publica 10052, Libro 167 del 22/11/2010  | 1,528.91        |
| 1231 14000110 0068 | Fraccionamiento LOS CAPULINES II de Tuxtla Gtz / Mza-3, Lote-4 / Escritura Publica 10052, Libro 167 del 22/11/2010  | 1,528.91        |
| 1231 14000110 0069 | Fraccionamiento LOS CAPULINES II de Tuxtla Gtz / Mza-3, Lote-6 / Escritura Publica 10052, Libro 167 del 22/11/2010  | 1,528.91        |
| 1231 14000110 0070 | Fraccionamiento LOS CAPULINES II de Tuxtla Gtz / Mza-3, Lote-7 / Escritura Publica 10052, Libro 167 del 22/11/2010  | 1,528.91        |
| 1231 14000110 0071 | Fraccionamiento LOS CAPULINES II de Tuxtla Gtz / Mza-3, Lote-10 / Escritura Publica 10052, Libro 167 del 22/11/2010 | 1,528.91        |
| 1231 14000110 0072 | Fraccionamiento LOS CAPULINES II de Tuxtla Gtz / Mza-3, Lote-11 / Escritura Publica 10052, Libro 167 del 22/11/2010 | 1,528.91        |
| 1231 14000110 0073 | Fraccionamiento LOS CAPULINES II de Tuxtla Gtz / Mza-3, Lote-12 / Escritura Publica 10052, Libro 167 del 22/11/2010 | 1,528.91        |
| 1231 14000110 0074 | Fraccionamiento LOS CAPULINES II de Tuxtla Gtz / Mza-3, Lote-15 / Escritura Publica 10052, Libro 167 del 22/11/2010 | 1,528.91        |
| 1231 14000110 0075 | Fraccionamiento LOS CAPULINES II de Tuxtla Gtz / Mza-3, Lote-18 / Escritura Publica 10052, Libro 167 del 22/11/2010 | 1,528.91        |
| 1231 14000110 0076 | Fraccionamiento LOS CAPULINES II de Tuxtla Gtz / Mza-3, Lote-19 / Escritura Publica 10052, Libro 167 del 22/11/2010 | 1,528.91        |
| 1231 14000110 0077 | Fraccionamiento LOS CAPULINES II de Tuxtla Gtz / Mza-3, Lote-21 / Escritura Publica 10052, Libro 167 del 22/11/2010 | 1,528.91        |
| 1231 14000110 0078 | Fraccionamiento LOS CAPULINES II de Tuxtla Gtz / Mza-3, Lote-22/ Escritura Publica 10052, Libro 167 del 22/11/2010  | 1,528.91        |
| 1231 14000110 0079 | Fraccionamiento LOS CAPULINES II de Tuxtla Gtz / Mza-3, Lote-24 / Escritura Publica 10052, Libro 167 del 22/11/2010 | 1,528.91        |
| 1231 14000110 0080 | Fraccionamiento LOS CAPULINES II de Tuxtla Gtz / Mza-3, Lote-25 / Escritura Publica 10052, Libro 167 del 22/11/2010 | 1,528.91        |

**PROMOTORA DE VIVIENDA CHIAPAS**
**SISTEMA CONTABLE 2019**
**RELACIÓN DE BIENES INMUEBLES QUE COMPOENEN SU PATRIMONIO**

Página 4 de 7

**Cuenta Pública al 31 de diciembre de 2019**

Hora: 10:30:18a. m.

Fecha: 27/01/2020

| Código             | Descripción del Bien  | Valor en Libros |
|--------------------|---|-----------------|
| 1231 14000110 0081 | Fraccionamiento LOS CAPULINES II de Tuxtla Gtz / Mza-3, Lote-27 / Escritura Publica 10052, Libro 167 del 22/11/2010 | 1,528.91        |
| 1231 14000110 0082 | Fraccionamiento LOS CAPULINES II de Tuxtla Gtz / Mza-4, Lote-2 / Escritura Publica 10052, Libro 167 del 22/11/2010  | 1,528.91        |
| 1231 14000110 0083 | Fraccionamiento LOS CAPULINES II de Tuxtla Gtz / Mza-4, Lote-3 / Escritura Publica 10052, Libro 167 del 22/11/2010  | 1,528.91        |
| 1231 14000110 0084 | Fraccionamiento LOS CAPULINES II de Tuxtla Gtz / Mza-4, Lote-7 / Escritura Publica 10052, Libro 167 del 22/11/2010  | 1,528.91        |
| 1231 14000110 0085 | Fraccionamiento LOS CAPULINES II de Tuxtla Gtz / Mza-4, Lote-9 / Escritura Publica 10052, Libro 167 del 22/11/2010  | 1,528.91        |
| 1231 14000110 0086 | Fraccionamiento LOS CAPULINES II de Tuxtla Gtz / Mza-4, Lote-10 / Escritura Publica 10052, Libro 167 del 22/11/2010 | 1,528.91        |
| 1231 14000110 0087 | Fraccionamiento LOS CAPULINES II de Tuxtla Gtz / Mza-4, Lote-13 / Escritura Publica 10052, Libro 167 del 22/11/2010 | 1,528.91        |
| 1231 14000110 0088 | Fraccionamiento LOS CAPULINES II de Tuxtla Gtz / Mza-4, Lote-16 / Escritura Publica 10052, Libro 167 del 22/11/2010 | 1,528.91        |
| 1231 14000110 0089 | Fraccionamiento LOS CAPULINES II de Tuxtla Gtz / Mza-4, Lote-17 / Escritura Publica 10052, Libro 167 del 22/11/2010 | 1,528.91        |
| 1231 14000110 0090 | Fraccionamiento LOS CAPULINES II de Tuxtla Gtz / Mza-4, Lote-18 / Escritura Publica 10052, Libro 167 del 22/11/2010 | 1,528.91        |
| 1231 14000110 0091 | Fraccionamiento LOS CAPULINES II de Tuxtla Gtz / Mza-4, Lote-21 / Escritura Publica 10052, Libro 167 del 22/11/2010 | 1,528.91        |
| 1231 14000110 0092 | Fraccionamiento LOS CAPULINES II de Tuxtla Gtz / Mza-4, Lote-24 / Escritura Publica 10052, Libro 167 del 22/11/2010 | 1,528.91        |
| 1231 14000110 0093 | Fraccionamiento LOS CAPULINES II de Tuxtla Gtz / Mza-4, Lote-25 / Escritura Publica 10052, Libro 167 del 22/11/2010 | 1,528.91        |
| 1231 14000110 0094 | Fraccionamiento LOS CAPULINES II de Tuxtla Gtz / Mza-4, Lote-26 / Escritura Publica 10052, Libro 167 del 22/11/2010 | 1,528.91        |
| 1231 14000110 0095 | Fraccionamiento LOS CAPULINES II de Tuxtla Gtz / Mza-5, Lote-1 / Escritura Publica 10052, Libro 167 del 22/11/2010  | 1,528.91        |
| 1231 14000110 0096 | Fraccionamiento LOS CAPULINES II de Tuxtla Gtz / Mza-5, Lote-5 / Escritura Publica 10052, Libro 167 del 22/11/2010  | 1,528.91        |
| 1231 14000110 0097 | Fraccionamiento LOS CAPULINES II de Tuxtla Gtz / Mza-5, Lote-9 / Escritura Publica 10052, Libro 167 del 22/11/2010  | 1,528.91        |
| 1231 14000110 0098 | Fraccionamiento LOS CAPULINES II de Tuxtla Gtz / Mza-5, Lote-17 / Escritura Publica 10052, Libro 167 del 22/11/2010 | 1,528.91        |
| 1231 14000110 0099 | Fraccionamiento LOS CAPULINES II de Tuxtla Gtz / Mza-5, Lote-18 / Escritura Publica 10052, Libro 167 del 22/11/2010 | 1,528.91        |
| 1231 14000110 0100 | Fraccionamiento LOS CAPULINES II de Tuxtla Gtz / Mza-6, Lote-6 / Escritura Publica 10052, Libro 167 del 22/11/2010  | 1,528.91        |
| 1231 14000110 0101 | Fraccionamiento LOS CAPULINES II de Tuxtla Gtz / Mza-6, Lote-9 / Escritura Publica 10052, Libro 167 del 22/11/2010  | 1,528.91        |
| 1231 14000110 0102 | Fraccionamiento LOS CAPULINES II de Tuxtla Gtz / Mza-6, Lote-11 / Escritura Publica 10052, Libro 167 del 22/11/2010 | 1,528.91        |
| 1231 14000110 0103 | Fraccionamiento LOS CAPULINES II de Tuxtla Gtz / Mza-6, Lote-19 / Escritura Publica 10052, Libro 167 del 22/11/2010 | 1,528.91        |
| 1231 14000110 0104 | Fraccionamiento LOS CAPULINES II de Tuxtla Gtz / Mza-6, Lote-21 / Escritura Publica 10052, Libro 167 del 22/11/2010 | 1,528.91        |
| 1231 14000110 0105 | Fraccionamiento LOS CAPULINES II de Tuxtla Gtz / Mza-7, Lote-2 / Escritura Publica 10052, Libro 167 del 22/11/2010  | 1,528.91        |
| 1231 14000110 0106 | Fraccionamiento LOS CAPULINES II de Tuxtla Gtz / Mza-7, Lote-5 / Escritura Publica 10052, Libro 167 del 22/11/2010  | 1,528.91        |
| 1231 14000110 0107 | Fraccionamiento LOS CAPULINES II de Tuxtla Gtz / Mza-7, Lote-7 / Escritura Publica 10052, Libro 167 del 22/11/2010  | 1,528.91        |

**PROMOTORA DE VIVIENDA CHIAPAS**
**SISTEMA CONTABLE 2019**
**RELACIÓN DE BIENES INMUEBLES QUE COMPONEN SU PATRIMONIO**

Página 5 de 7

**Cuenta Pública al 31 de diciembre de 2019**

Hora: 10:30:18a. m.

Fecha: 27/01/2020

| Código             | Descripción del Bien   | Valor en Libros |
|--------------------|--|-----------------|
| 1231 14000110 0108 | Fraccionamiento LOS CAPULINES II de Tuxtla Gtz / Mza-7, Lote-9 / Escritura Publica 10052, Libro 167 del 22/11/2010   | 1,528.91        |
| 1231 14000110 0109 | Fraccionamiento LOS CAPULINES II de Tuxtla Gtz / Mza-7, Lote-10 / Escritura Publica 10052, Libro 167 del 22/11/2010  | 1,528.91        |
| 1231 14000110 0110 | Fraccionamiento LOS CAPULINES II de Tuxtla Gtz / Mza-7, Lote-13 / Escritura Publica 10052, Libro 167 del 22/11/2010  | 1,528.91        |
| 1231 14000110 0111 | Fraccionamiento LOS CAPULINES II de Tuxtla Gtz / Mza-7, Lote-14 / Escritura Publica 10052, Libro 167 del 22/11/2010  | 1,528.91        |
| 1231 14000110 0112 | Fraccionamiento LOS CAPULINES II de Tuxtla Gtz / Mza-8, Lote-2 / Escritura Publica 10052, Libro 167 del 22/11/2010   | 1,528.91        |
| 1231 14000110 0113 | Fraccionamiento LOS CAPULINES II de Tuxtla Gtz / Mza-8, Lote-3 / Escritura Publica 10052, Libro 167 del 22/11/2010   | 1,528.91        |
| 1231 14000110 0114 | Fraccionamiento LOS CAPULINES II de Tuxtla Gtz / Mza-8, Lote-4 / Escritura Publica 10052, Libro 167 del 22/11/2010   | 1,528.91        |
| 1231 14000110 0115 | Fraccionamiento LOS CAPULINES II de Tuxtla Gtz / Mza-8, Lote-7 / Escritura Publica 10052, Libro 167 del 22/11/2010   | 1,528.91        |
| 1231 14000110 0116 | Fraccionamiento LOS CAPULINES II de Tuxtla Gtz / Mza-8, Lote-8 / Escritura Publica 10052, Libro 167 del 22/11/2010   | 1,528.91        |
| 1231 14000110 0117 | Fraccionamiento LOS CAPULINES II de Tuxtla Gtz / Mza-8, Lote-13 / Escritura Publica 10052, Libro 167 del 22/11/2010  | 1,528.91        |
| 1231 14000110 0118 | Fraccionamiento LOS CAPULINES II de Tuxtla Gtz / Mza-8, Lote-15 / Escritura Publica 10052, Libro 167 del 22/11/2010  | 1,528.91        |
| 1231 14000110 0119 | Fraccionamiento LOS CAPULINES II de Tuxtla Gtz / Mza-9, Lote-3 / Escritura Publica 10052, Libro 167 del 22/11/2010   | 1,528.91        |
| 1231 14000110 0120 | Fraccionamiento LOS CAPULINES II de Tuxtla Gtz / Mza-9, Lote-4 / Escritura Publica 10052, Libro 167 del 22/11/2010   | 1,528.91        |
| 1231 14000110 0121 | Fraccionamiento LOS CAPULINES II de Tuxtla Gtz / Mza-9, Lote-7 / Escritura Publica 10052, Libro 167 del 22/11/2010   | 1,528.91        |
| 1231 14000110 0122 | Fraccionamiento LOS CAPULINES II de Tuxtla Gtz / Mza-9, Lote-8 / Escritura Publica 10052, Libro 167 del 22/11/2010   | 1,528.91        |
| 1231 14000110 0123 | Fraccionamiento LOS CAPULINES II de Tuxtla Gtz / Mza-9, Lote-9 / Escritura Publica 10052, Libro 167 del 22/11/2010   | 1,528.91        |
| 1231 14000110 0124 | Fraccionamiento LOS CAPULINES II de Tuxtla Gtz / Mza-9, Lote-14 / Escritura Publica 10052, Libro 167 del 22/11/2010  | 1,528.91        |
| 1231 14000110 0125 | Fraccionamiento LOS CAPULINES II de Tuxtla Gtz / Mza-10, Lote-1 / Escritura Publica 10052, Libro 167 del 22/11/2010  | 1,528.91        |
| 1231 14000110 0126 | Fraccionamiento LOS CAPULINES II de Tuxtla Gtz / Mza-10, Lote-3 / Escritura Publica 10052, Libro 167 del 22/11/2010  | 1,528.91        |
| 1231 14000110 0127 | Fraccionamiento LOS CAPULINES II de Tuxtla Gtz / Mza-10, Lote-13 / Escritura Publica 10052, Libro 167 del 22/11/2010 | 1,528.91        |
| 1231 14000110 0128 | Fraccionamiento LOS CAPULINES II de Tuxtla Gtz / Mza-10, Lote-14 / Escritura Publica 10052, Libro 167 del 22/11/2010 | 1,528.91        |
| 1231 14000110 0129 | Fraccionamiento LOS CAPULINES II de Tuxtla Gtz / Mza-10, Lote-15 / Escritura Publica 10052, Libro 167 del 22/11/2010 | 1,528.91        |
| 1231 14000110 0130 | Fraccionamiento LOS CAPULINES II de Tuxtla Gtz / Mza-10, Lote-17 / Escritura Publica 10052, Libro 167 del 22/11/2010 | 1,528.91        |
| 1231 14000110 0131 | Fraccionamiento LOS CAPULINES II de Tuxtla Gtz / Mza-10, Lote-18 / Escritura Publica 10052, Libro 167 del 22/11/2010 | 1,528.91        |
| 1231 14000110 0132 | Fraccionamiento LOS CAPULINES II de Tuxtla Gtz / Mza-10, Lote-19 / Escritura Publica 10052, Libro 167 del 22/11/2010 | 1,528.91        |
| 1231 14000110 0133 | Fraccionamiento LOS CAPULINES II de Tuxtla Gtz / Mza-10, Lote-20 / Escritura Publica 10052, Libro 167 del 22/11/2010 | 1,528.91        |
| 1231 14000110 0134 | Fraccionamiento LOS CAPULINES II de Tuxtla Gtz / Mza-11, Lote-3 / Escritura Publica 10052, Libro 167 del 22/11/2010  | 1,528.91        |

**PROMOTORA DE VIVIENDA CHIAPAS**
**SISTEMA CONTABLE 2019**
**RELACIÓN DE BIENES INMUEBLES QUE COMPOENEN SU PATRIMONIO**

Página 6 de 7

**Cuenta Pública al 31 de diciembre de 2019**

Hora: 10:30:18a. m.

Fecha: 27/01/2020

| Código             | Descripción del Bien   | Valor en Libros |
|--------------------|--|-----------------|
| 1231 14000110 0135 | Fraccionamiento LOS CAPULINES II de Tuxtla Gtz / Mza-11, Lote-7 / Escritura Publica 10052, Libro 167 del 22/11/2010  | 1,528.91        |
| 1231 14000110 0136 | Fraccionamiento LOS CAPULINES II de Tuxtla Gtz / Mza-11, Lote-8 / Escritura Publica 10052, Libro 167 del 22/11/2010  | 1,528.91        |
| 1231 14000110 0137 | Fraccionamiento LOS CAPULINES II de Tuxtla Gtz / Mza-11, Lote-10 / Escritura Publica 10052, Libro 167 del 22/11/2010 | 1,528.91        |
| 1231 14000110 0138 | Fraccionamiento LOS CAPULINES II de Tuxtla Gtz / Mza-11, Lote-11 / Escritura Publica 10052, Libro 167 del 22/11/2010 | 1,528.91        |
| 1231 14000110 0139 | Fraccionamiento LOS CAPULINES II de Tuxtla Gtz / Mza-11, Lote-13 / Escritura Publica 10052, Libro 167 del 22/11/2010 | 1,528.91        |
| 1231 14000110 0140 | Fraccionamiento LOS CAPULINES II de Tuxtla Gtz / Mza-13, Lote-2 / Escritura Publica 10052, Libro 167 del 22/11/2010  | 1,528.91        |
| 1231 14000110 0141 | Fraccionamiento LOS CAPULINES II de Tuxtla Gtz / Mza-13, Lote-4 / Escritura Publica 10052, Libro 167 del 22/11/2010  | 1,528.91        |
| 1231 14000110 0142 | Fraccionamiento LOS CAPULINES II de Tuxtla Gtz / Mza-13, Lote-6 / Escritura Publica 10052, Libro 167 del 22/11/2010  | 1,528.91        |
| 1231 14000110 0143 | Fraccionamiento LOS CAPULINES II de Tuxtla Gtz / Mza-13, Lote-7 / Escritura Publica 10052, Libro 167 del 22/11/2010  | 1,528.91        |
| 1231 14000110 0144 | Fraccionamiento LOS CAPULINES II de Tuxtla Gtz / Mza-13, Lote-11 / Escritura Publica 10052, Libro 167 del 22/11/2010 | 1,528.91        |
| 1231 14000110 0145 | Fraccionamiento LOS CAPULINES II de Tuxtla Gtz / Mza-13, Lote-12 / Escritura Publica 10052, Libro 167 del 22/11/2010 | 1,528.91        |
| 1231 14000110 0146 | Fraccionamiento LOS CAPULINES II de Tuxtla Gtz / Mza-13, Lote-14 / Escritura Publica 10052, Libro 167 del 22/11/2010 | 1,528.91        |
| 1231 14000110 0147 | Fraccionamiento LOS CAPULINES II de Tuxtla Gtz / Mza-13, Lote-16 / Escritura Publica 10052, Libro 167 del 22/11/2010 | 1,528.91        |
| 1231 14000110 0148 | Fraccionamiento LOS CAPULINES II de Tuxtla Gtz / Mza-13, Lote-22 / Escritura Publica 10052, Libro 167 del 22/11/2010 | 1,528.91        |
| 1231 14000110 0149 | Fraccionamiento LOS CAPULINES II de Tuxtla Gtz / Mza-13, Lote-25 / Escritura Publica 10052, Libro 167 del 22/11/2010 | 1,528.91        |
| 1231 14000110 0150 | Fraccionamiento LOS CAPULINES II de Tuxtla Gtz / Mza-13, Lote-28 / Escritura Publica 10052, Libro 167 del 22/11/2010 | 1,528.91        |
| 1231 14000110 0151 | Fraccionamiento LOS CAPULINES II de Tuxtla Gtz / Mza-13, Lote-29 / Escritura Publica 10052, Libro 167 del 22/11/2010 | 1,528.91        |
| 1231 14000110 0152 | Fraccionamiento LOS CAPULINES II de Tuxtla Gtz / Mza-13, Lote-30 / Escritura Publica 10052, Libro 167 del 22/11/2010 | 1,528.91        |
| 1231 14000110 0153 | Fraccionamiento LOS CAPULINES II de Tuxtla Gtz / Mza-Ñ, Lote-9 / Escritura Publica 10052, Libro 167 del 22/11/2010   | 1,528.91        |
| 1231 14000110 0154 | Fraccionamiento LOS CAPULINES II de Tuxtla Gtz / Mza-Ñ, Lote-10 / Escritura Publica 10052, Libro 167 del 22/11/2010  | 1,528.91        |
| 1231 14000110 0155 | Fraccionamiento LOS CAPULINES II de Tuxtla Gtz / Mza-Ñ, Lote-11 / Escritura Publica 10052, Libro 167 del 22/11/2010  | 1,528.91        |
| 1231 14000110 0156 | Fraccionamiento LOS CAPULINES II de Tuxtla Gtz / Mza-O, Lote-11 / Escritura Publica 10052, Libro 167 del 22/11/2010  | 1,528.91        |
| 1231 14000110 0157 | Fraccionamiento LOS CAPULINES II de Tuxtla Gtz / Mza-O, Lote-12 / Escritura Publica 10052, Libro 167 del 22/11/2010  | 1,528.91        |
| 1231 14000110 0158 | Fraccionamiento LOS CAPULINES II de Tuxtla Gtz / Mza-P, Lote-11 / Escritura Publica 10052, Libro 167 del 22/11/2010  | 1,528.91        |
| 1231 14000110 0159 | Fraccionamiento LOS CAPULINES II de Tuxtla Gtz / Mza-P, Lote-12 / Escritura Publica 10052, Libro 167 del 22/11/2010  | 1,528.91        |
| 1231 14000110 0160 | Fraccionamiento LOS CAPULINES II de Tuxtla Gtz / Mza-Q, Lote-9 / Escritura Publica 10052, Libro 167 del 22/11/2010   | 1,528.91        |
| 1231 14000110 0161 | Fraccionamiento LOS CAPULINES II de Tuxtla Gtz / Mza-T, Lote-10 / Escritura Publica 10052, Libro 167 del 22/11/2010  | 1,528.91        |

**PROMOTORA DE VIVIENDA CHIAPAS**
**SISTEMA CONTABLE 2019**
**RELACIÓN DE BIENES INMUEBLES QUE COMPONEN SU PATRIMONIO**

Página 7 de 7

**Cuenta Pública al 31 de diciembre de 2019**

Hora: 10:30:18a. m.

Fecha: 27/01/2020

| Código             | Descripción del Bien  | Valor en Libros |
|--------------------|---|-----------------|
| 1231 14000110 0162 | Fraccionamiento LOS CAPULINES II de Tuxtla Gtz / Mza-T, Lote-11 / Escritura Publica 10052, Libro 167 del 22/11/2010   | 1,528.91        |
| 1231 14000110 0163 | Fraccionamiento LOS CAPULINES II de Tuxtla Gtz / Mza-U, Lote-10 / Escritura Publica 10052, Libro 167 del 22/11/2010   | 1,528.91        |
| 1231 14000111 0001 | Fraccionamiento El Paraiso I de Tapachula Chis / Mza-3, Lote-1 / Escritura Publica 10305, Libro 172 del 19/05/2011  | 11,013.00       |
| 1231 14000111 0002 | Fraccionamiento El Paraiso I de Tapachula Chis / Mza-3, Lote-3 / Escritura Publica 10305, Libro 172 del 19/05/2011  | 11,013.00       |
| 1231 14000111 0003 | Fraccionamiento Loma Llnda, de Tapachula Chis / Mza-A, Lote-18 / Escritura Publica 10305, Libro 172 del 19/05/2011  | 5,480.58        |
| 1231 14000111 0004 | Fraccionamiento Loma Llnda, de Tapachula Chis / Mza-B, Lote-15 / Escritura Publica 10305, Libro 172 del 19/05/2011  | 5,480.58        |
| 1231 14000111 0005 | Fraccionamiento Loma Llnda, de Tapachula Chis / Mza-D, Lote-2 / Escritura Publica 10305, Libro 172 del 19/05/2011   | 5,480.58        |
| 1231 14000111 0006 | Fraccionamiento SAN JUAN DE LOS LAGOS, de Tapachula Chis / Mza-1, Lote-3 / Escritura Publica 10305, Libro 172 del 19/05/2011  | 2,114.87        |
| 1231 14000111 0007 | Fraccionamiento SAN JUAN DE LOS LAGOS, de Tapachula Chis / Mza-2, Lote-4 / Escritura Publica 10305, Libro 172 del 19/05/2011  | 2,114.87        |
| 1231 14000111 0008 | Fraccionamiento SAN JUAN DE LOS LAGOS, de Tapachula Chis / Mza-3, Lote-6 / Escritura Publica 10305, Libro 172 del 19/05/2011  | 2,114.87        |
| 1231 14000116 0001 | Predio "JERUSALEM" ubicado en Mpio de Catazaja Chiapas, con Superficie de 01-50-00.00 Hectareas, Escritura Publica 692 Vol. XXVII del 30/Abril/2019,  | 360,000.00      |
| 1231 141A0112 0001 | Donacion del Predio Denominado "FINCA SANTA ANA" Mediante decreto numero 012, Publicado en el Periodico Oficial 395 del 24/Oct/2012, Con superficie de 06-05-48-386 hectareas, Ubicado en Carretera Tramo Pichucalco-Teapa km 11+500b en Pichucalco Chiapas   | 106,958.00      |
| 1231 141A0116 0001 | Donacion de Terreno con Superficie 09-55-52-909 Hectareas del Predio "La Chacona San Isidro Corral de Piedras", Ubicado En Carret Juan Crispin-Chicoasen Km-2.5 de Tuxtla Gtz, Pa el Proyectos Construyendo Para La Familia, 5000 Acc de Vivienda (Periodico Oficial del 30/03/2016, No.230 2a Seccion) | 17,629,512.00   |
| 1231 141A0194 0001 | Terreno el Cairo 1, Rivera de Cupia, Chiapa de Corzo, S/Periodico Oficial 395 Tomo III, del 24/10/2012  | 100,000.00      |
| 1231 15000114 0001 | Predio El Porvenir, a un costado del barrio San Miguel El Jobo, Tuxtla Gutiérrez, Chiapas.- Escritura 15,362 Vol. 259. Notario No. 63.  | 12,500,000.00   |
| 1231 15000116 0001 | Predio La Trinidad, ubicado en Tapachula, Chis.- Escritura Pública No.1008, Libro 17.   | 6,003,001.33    |
| 1231 15000117 0002 | Predio denominado "Los Cerritos" en Ciudad Hidalgo, Suchiate, de 54,506,232 m2, Certif Lib o Grav No. 0416384.- Registro 449, Libro 2-2000 Seccion 1 Tomo II.   | 2,980,000.00    |



**SISTEMA CONTABLE 2019**

**RELACIÓN DE ACTIVOS INTANGIBLES QUE COMPONEN SU PATRIMONIO**

**Cuenta Pública al 31 de diciembre de 2019**

Página 1 de 1

Hora: 10:30:39a. m.

Fecha: 27/01/2020

| Código             | Descripción del Bien                     | Valor en Libros |
|--------------------|--|-----------------|
| 1251               | Software                                 | 76,432.98       |
| 1251 111A0111 0001 | Software MODELO S/N, SERIE S/N FACT-0844 | 76,432.98       |