

SISTEMA CONTABLE 2019
ESTADO DE SITUACIÓN FINANCIERA
AL 31 DE DICIEMBRE DEL 2019

 Página 1 de 1
 Fecha: 27/01/2020

ACTIVO	2019	2018	PASIVO	2019	2018
ACTIVO			PASIVO		
Activo Circulante			Pasivo Circulante		
Efectivo y Equivalentes	1,203,689.55	203,390.09	Cuentas por Pagar a Corto Plazo	925,456.29	1,135,628.14
Derechos a Recibir Efectivo o Equivalentes	69,214.40	233,602.52	Documentos por Pagar a Corto Plazo		
Derechos a Recibir Bienes o Servicios			Porción a Corto Plazo de la Deuda Pública a Largo Plazo		
Inventarios			Títulos y Valores a Corto Plazo		
Almacenes	396,845.28	1,822,719.60	Pasivos Diferidos a Corto Plazo		
Estimación por Pérdida o Deterioro de Activos Circulantes			Fondos y Bienes de Terceros en Garantía y/o Administración a Corto Plazo		
Otros Activos Circulantes			Provisiones a Corto Plazo		
			Otros Pasivos a Corto Plazo		
Total de Activos Circulantes	1,669,749.23	2,259,712.21	Total de Pasivos Circulantes	925,456.29	1,135,628.14
Activo No Circulante			Pasivo No Circulante		
Inversiones Financieras a Largo Plazo			Cuentas por Pagar a Largo Plazo		59,817.40
Derechos a Recibir Efectivo o Equivalentes a Largo Plazo		1,176,416.99	Documentos por Pagar a Largo Plazo		
Bienes Inmuebles, Infraestructura y Construcciones en Proceso			Deuda Pública a Largo Plazo		
Bienes Muebles	4,402,916.33	5,784,466.63	Pasivos Diferidos a Largo Plazo		
Activos Intangibles	1,957,133.53	1,957,133.53	Fondos y Bienes de Terceros en Garantía y/o Administración a Largo Plazo		
Depreciación, Deterioro y Amortización Acumulada de Bienes	(3,032,204.17)	(1,259,001.75)	Provisiones a Largo Plazo		
Activos Diferidos		1,829,699.59	Total de Pasivos No Circulantes		59,817.40
Estimación por Pérdida o Deterioro de Activos no Circulantes			Total de Pasivo	925,456.29	1,195,445.54
Otros Activos no Circulantes		4,302,688.76	HACIENDA PÚBLICA / PATRIMONIO		
			Hacienda Pública/Patrimonio Contribuido		
			Aportaciones		
			Donaciones de Capital		
			Actualización de la Hacienda Pública/Patrimonio		
			Hacienda Pública/Patrimonio Generado	4,072,138.63	14,855,670.42
			Resultados del Ejercicio (Ahorro/Desahorro)	(978,855.50)	1,406,562.40
			Resultados de Ejercicios Anteriores	5,050,994.13	13,449,108.02
			Revalúos		
			Reservas		
			Rectificaciones de Resultados de Ejercicios Anteriores		
			Exceso o Insuficiencia en la Actualización de la Hacienda Pública/Patrimonio		
			Resultado por Posición Monetaria		
			Resultado por Tenencia de Activos no Monetarios		
Total de Activos No Circulantes	3,327,845.69	13,791,403.75	Total Hacienda Pública/Patrimonio	4,072,138.63	14,855,670.42
Total del Activo	4,997,594.92	16,051,115.96	Total del Pasivo y Hacienda Pública/Patrimonio	4,997,594.92	16,051,115.96

SISTEMA CONTABLE 2019
 ESTADO DE ACTIVIDADES
 DEL 1o. DE ENERO AL 31 DE DICIEMBRE DE 2019

	2019	2018
INGRESOS Y OTROS BENEFICIOS		
<i>Ingresos de la Gestión</i>		
Impuestos		
Cuotas y Aportaciones de Seguridad Social		
Contribuciones de Mejoras		
Derechos		
Productos		
Aprovechamientos		
Ingresos por Venta de Bienes y Prestación de Servicios		
<i>Participaciones, Aportaciones, Convenios, Incentivos Derivados de la Colaboración Fiscal, Fondo Distintos de Aportaciones, Transferencias, Asignaciones, Subsidios y Subvenciones, y Pensiones y Jubilaciones</i>	25,873,259.40	40,882,779.29
Participaciones, Aportaciones, Convenios, Incentivos Derivados de la Colaboración Fiscal y Fondos Distintos de Aportaciones		
Transferencias, Asignaciones, Subsidios y Subvenciones, y Pensiones y Jubilaciones	25,873,259.40	40,882,779.29
<i>Otros Ingresos y Beneficios</i>		
Ingresos Financieros		
Incremento por Variación de Inventarios		
Disminución del Exceso de Estimaciones por Pérdida o Deterioro U		
Obsolencia		
Disminución del Exceso de Provisiones		
Otros Ingresos y Beneficios Varios	3.92	1,017.56
Total de Ingresos y Otros Beneficios	25,873,263.32	40,883,796.85
GASTOS Y OTRAS PÉRDIDAS		
<i>Gastos de Funcionamiento</i>		
Servicios Personales	10,883,345.57	7,671,990.59
Materiales y Suministros	1,729,556.94	585,073.37
Servicios Generales	6,245,706.05	24,859,883.66
<i>Transferencias, Asignaciones, Subsidios y Otras Ayudas</i>		
Transferencias Internas y Asignaciones al Sector Público		
Transferencias al Resto del Sector Público		
Subsidios y Subvenciones	455,692.17	2,032,406.85
Ayudas Sociales	5,561,689.41	3,670,729.52
Pensiones y Jubilaciones		
Transferencias a Fideicomisos, Mandatos y Contratos Análogos		
Transferencias a la Seguridad Social		
Donativo		
Transferencias al Exterior		
<i>Participaciones y Aportaciones</i>		
Participaciones		
Aportaciones		
Convenios		
<i>Intereses, Comisiones y Otros Gastos de la Deuda Pública</i>		
Intereses de la Deuda Pública		
Comisiones de la Deuda Pública		
Gastos de la Deuda Pública		
Costo por Coberturas		
Apoyos Financieros		
<i>Otros Gastos y Pérdidas Extraordinarias</i>		
Estimaciones, Depreciaciones, Deterioros, Obsolencias, y		
Amortizaciones	1,773,202.42	657,138.80
Provisiones		
Disminución de Inventarios		
Aumento por Insuficiencia de Estimaciones por Pérdida o Deterioro y		
Obsolencia		
Aumento por Insuficiencia de Provisiones		
Otros Gastos	202,926.26	11.66
<i>Inversión Pública</i>		
Inversión Pública no Capitalizable		
Total de Gastos y Otras Pérdidas	26,852,118.82	39,477,234.45
Resultados del Ejercicio (Ahorro/Desahorro)	(978,855.50)	1,406,562.40

GOBIERNO CONSTITUCIONAL DEL ESTADO DE CHIAPAS
CENTRO ESTATAL DE PREVENCIÓN SOCIAL DE LA VIOLENCIA Y
PARTICIPACIÓN CIUDADANA
SISTEMA CONTABLE 2019

ESTADO DE VARIACIÓN EN LA HACIENDA PÚBLICA

DEL 01 DE ENERO AL 31 DE DICIEMBRE DE 2019

Página 1 de 1

Fecha:

27/01/2020

Concepto	Hacienda Pública / Patrimonio Contribuido	Hacienda Pública / Patrimonio Generado de Ejercicios Anteriores	Hacienda Pública / Patrimonio Generado del Ejercicio	Exceso o Insuficiencia en la Actualización de la Hacienda Pública/Patrimonio	Total
Hacienda Pública / Patrimonio Contribuido Neto de 2018					
Aportaciones					
Donaciones de Capital					
Actualización de la Hacienda Pública/Patrimonio					
Hacienda Pública / Patrimonio Generado Neto de 2018		13,449,108.02	1,406,562.40		14,855,670.42
Resultados del Ejercicio (Ahorro/Desahorro)			1,406,562.40		1,406,562.40
Resultados del Ejercicios Anteriores		13,449,108.02			13,449,108.02
Revalúos					
Reservas					
Rectificaciones de Resultados de Ejercicios Anteriores					
Exceso o Insuficiencia en la Actualización de la Hacienda Pública / Patrimonio Neto de 2018					
Resultado por Posición Monetaria					
Resultado por Tenencia de Activos no Monetarios					
Hacienda Pública / Patrimonio Neto Final de 2018		13,449,108.02	1,406,562.40		14,855,670.42
Cambios en la Hacienda Pública / Patrimonio Contribuido Neto de 2019					
Aportaciones					
Donaciones de Capital					
Actualización de la Hacienda Pública/Patrimonio					
Variaciones de la Hacienda Pública / Patrimonio Generado Neto de 2019		(8,398,113.89)	(2,385,417.90)		(10,783,531.79)
Resultados del Ejercicio (Ahorro/Desahorro)			(978,855.50)		(978,855.50)
Resultados de Ejercicios Anteriores		(8,398,113.89)	(1,406,562.40)		(9,804,676.29)
Revalúos					
Reservas					
Rectificaciones de Resultados de Ejercicios Anteriores					
Cambios en el Exceso o Insuficiencia en la Actualización de la Hacienda Pública / Patrimonio Neto de 2019					
Resultado por Posición Monetaria					
Resultado por Tenencia de Activos no Monetarios					
Hacienda Pública / Patrimonio Neto Final de 2019		5,050,994.13	(978,855.50)		4,072,138.63

	Origen	Aplicación
ACTIVO		
Activo Circulante		
Efectivo y Equivalentes		1,000,299.46
Derechos a Recibir Efectivo o Equivalentes	164,388.12	
Derechos a Recibir Bienes o Servicios		
Inventarios		
Almacenes	1,425,874.32	
Estimación por Pérdida o Deterioro de Activos Circulantes		
Otros Activos Circulantes		
Activo No Circulante		
Inversiones Financieras a Largo Plazo		
Derechos a Recibir Efectivo o Equivalentes a Largo Plazo	1,176,416.99	
Bienes Inmuebles, Infraestructura y Construcciones en Proceso		
Bienes Muebles	1,381,550.30	
Activos Intangibles		
Depreciación, Deterioro y Amortización Acumulada de Bienes	1,773,202.42	
Activos Diferidos	1,829,699.59	
Estimación por Pérdida o Deterioro de Activos no Circulantes		
Otros Activos no Circulantes	4,302,688.76	
PASIVO		
Pasivo Circulante		
Cuentas por Pagar a Corto Plazo		210,171.85
Documentos por Pagar a Corto Plazo		
Porción a Corto Plazo de la Deuda Pública a Largo Plazo		
Títulos y Valores a Corto Plazo		
Pasivos Diferidos a Corto Plazo		
Fondos y Bienes de Terceros en Garantía y/o Administración a Corto Plazo		
Provisiones a Corto Plazo		
Otros Pasivos a Corto Plazo		
Pasivo No Circulante		
Cuentas a Pagar a Largo Plazo		59,817.40
Documentos por Pagar a Largo Plazo		
Deuda Pública a Largo Plazo		
Pasivos Diferidos a Largo Plazo		
Fondos y Bienes de Terceros en Garantía y/o Administración a Largo Plazo		
Provisiones a Largo Plazo		
HACIENDA PÚBLICA/PATRIMONIO		
Hacienda Pública/Patrimonio Contribuido		
Aportaciones		
Donaciones de Capital		
Actualización de la Hacienda Pública/Patrimonio		
Hacienda Pública/Patrimonio Generado		
Resultados del Ejercicio (Ahorro/Desahorro)		2,385,417.90
Resultados de Ejercicios Anteriores		8,398,113.89
Revalúos		
Reservas		
Rectificaciones de Resultados de Ejercicios Anteriores		
Exceso o Insuficiencia en la Actualización de la Hacienda Pública/Patrimonio		
Resultado por Posición Monetaria		
Resultado por Tenencia de Activos no Monetarios		

SISTEMA CONTABLE 2019
ESTADO DE FLUJOS DE EFECTIVO
DEL 01 DE ENERO AL 31 DE DICIEMBRE DE 2019

Página 1 de 1

Fecha: 27/01/2020

CONCEPTO	2019	2018
Flujos de Efectivo de las Actividades de Operación		
Origen	25,873,263.32	40,883,796.85
Impuestos		
Cuotas y Aportaciones de Seguridad Social		
Contribuciones de Mejoras		
Derechos		
Productos		
Aprovechamientos		
Ingresos por Venta de Bienes y Prestación de Servicios		
Participaciones, Aportaciones, Convenios, Incentivos Derivados de la Colaboración Fiscal y Fondos Distintos de Aportaciones		
Transferencias, Asignaciones, Subsidios y Subvenciones, y Pensiones y Jubilaciones	25,873,259.40	40,882,779.29
Otros Orígenes de Operación	3.92	1,017.56
Aplicación	26,852,118.82	39,477,234.45
Servicios Personales	10,883,345.57	7,671,990.59
Materiales y Suministros	1,729,556.94	585,073.37
Servicios Generales	6,245,706.05	24,859,883.66
Transferencias Internas y Asignaciones al Sector Público		
Transferencias al Resto del Sector Público		
Subsidios y Subvenciones	455,692.17	2,032,406.85
Ayudas Sociales	5,561,689.41	3,670,729.52
Pensiones y Jubilaciones		
Transferencias a Fideicomisos, Mandatos y Contratos Análogos		
Transferencias a la Seguridad Social		
Donativos		
Transferencias al Exterior		
Participaciones		
Aportaciones		
Convenios		
Otras Aplicaciones de Operación	1,976,128.68	657,150.46
Flujos Netos de Efectivo de las Actividades de Operación	(978,855.50)	1,406,562.40
Flujos de Efectivo de las Actividades de Inversión		
Origen	12,596,720.50	6,872,336.84
Bienes Inmuebles, Infraestructura y Construcciones en Proceso		1,706,186.12
Bienes Muebles	1,924,450.30	4,302,688.76
Otros Orígenes de Inversión	10,672,270.20	863,461.96
Aplicación	10,347,576.29	14,599,452.28
Bienes Inmuebles, Infraestructura y Construcciones en Proceso		
Bienes Muebles	542,900.00	
Otras Aplicaciones de Inversión	9,804,676.29	14,599,452.28
Flujos Netos de Efectivo de las Actividades de Inversión	2,249,144.21	(7,727,115.44)
Flujos de Efectivo de las Actividades de Financiamiento		
Origen	525,627.14	155,798.18
Endeudamiento Neto		
Interno		
Externo		
Otros Orígenes de Financiamiento	525,627.14	155,798.18
Aplicación	795,616.39	3,015,644.00
Servicios de la Deuda		
Interno		
Externo		
Otras Aplicaciones de Financiamiento	795,616.39	3,015,644.00
Flujos Netos de Efectivo por Actividades de Financiamiento	(269,989.25)	(2,859,845.82)
Incremento/Disminución Neta en el Efectivo y Equivalentes al Efectivo	1,000,299.46	(9,180,398.86)
Efectivo y Equivalentes al Efectivo al Inicio del Ejercicio	203,390.09	9,383,788.95
Efectivo y Equivalentes al Efectivo al Final del Ejercicio	1,203,689.55	203,390.09

GOBIERNO CONSTITUCIONAL DEL ESTADO DE CHIAPAS
CENTRO ESTATAL DE PREVENCIÓN SOCIAL DE LA VIOLENCIA Y
PARTICIPACIÓN CIUDADANA
SISTEMA CONTABLE 2019
ESTADO ANALITICO DEL ACTIVO

DEL 01 DE ENERO AL 31 DE DICIEMBRE DEL 2019

Fecha: **27/01/2020**
 Página 1 de 1

CONCEPTO	Saldo Inicial (SI)	Cargos del Período	Abonos del Período	Saldo Final (SF)	Variación del Período (SF - SI)
ACTIVO	16,051,115.96	68,306,701.93	79,360,222.97	4,997,594.92	(11,053,521.04)
ACTIVO CIRCULANTE	2,259,712.21	61,454,587.70	62,044,550.68	1,669,749.23	(589,962.98)
Efectivo y Equivalentes	203,390.09	45,243,219.86	44,242,920.40	1,203,689.55	1,000,299.46
Derechos a Recibir Efectivo o Equivalentes	233,602.52	16,211,367.84	16,375,755.96	69,214.40	(164,388.12)
Derechos a Recibir Bienes o Servicios					
Inventarios					
Almacenes	1,822,719.60		1,425,874.32	396,845.28	(1,425,874.32)
Estimación por Pérdida o Deterioro de Activos Circulantes					
Otros Activos Circulantes					
ACTIVO NO CIRCULANTE	13,791,403.75	6,852,114.23	17,315,672.29	3,327,845.69	(10,463,558.06)
Inversiones Financieras a Largo Plazo					
Derechos a Recibir Efectivo o Equivalentes a Largo Plazo	1,176,416.99		1,176,416.99		(1,176,416.99)
Bienes Inmuebles, Infraestructura y Construcciones en Proceso					
Bienes Muebles	5,784,466.63	3,813,324.86	5,194,875.16	4,402,916.33	(1,381,550.30)
Activos Intangibles	1,957,133.53	376,068.92	376,068.92	1,957,133.53	
Depreciación, Deterioro y Amortización Acumulada de Bienes	(1,259,001.75)	401,444.39	2,174,646.81	(3,032,204.17)	(1,773,202.42)
Activos Diferidos	1,829,699.59	67,585.96	1,897,285.55		(1,829,699.59)
Estimación por Pérdida o Deterioro de Activos no Circulantes					
Otros Activos no Circulantes	4,302,688.76	2,193,690.10	6,496,378.86		(4,302,688.76)

GOBIERNO CONSTITUCIONAL DEL ESTADO DE CHIAPAS
CENTRO ESTATAL DE PREVENCIÓN SOCIAL DE LA VIOLENCIA Y
PARTICIPACIÓN CIUDADANA
SISTEMA CONTABLE 2019

ESTADO ANALÍTICO DE LA DEUDA Y OTROS PASIVOS

DEL 1o. DE ENERO AL 31 DE DICIEMBRE DE 2019

Página 1 de 1

Fecha:

27/01/2020

DENONIMACIÓN DE LAS DEUDAS	MONEDA DE CONTRATACIÓN	INSTITUCIÓN O PAIS ACREEDOR	SALDO INICIAL DEL PERÍODO	SALDO FINAL DEL PERÍODO
DEUDA PÚBLICA				
Corto Plazo				
Deuda Interna				
Instituciones de Crédito				
BANCOMER, S.A.	Moneda Nacional	México		
BANOBRAS, S.N.C.	Moneda Nacional	México		
BANORTE, S.A.	Moneda Nacional	México		
INTERACCIONES, S.A.	Moneda Nacional	México		
SANTANDER, S.A.	Moneda Nacional	México		
SCOTIABANK INVERLAT, S.A.	Moneda Nacional	México		
Títulos y Valores				
Arrendamientos Financieros				
Deuda Externa				
Organismos Financieros Internacionales				
Deuda Bilateral				
Títulos y Valores				
Arrendamientos Financieros				
Subtotal Corto Plazo				
Largo Plazo				
Deuda Interna				
Instituciones de Crédito				
BANCOMER, S.A.	Moneda Nacional	México		
BANOBRAS, S.N.C.	Moneda Nacional	México		
BANORTE, S.A.	Moneda Nacional	México		
SANTANDER, S.A.	Moneda Nacional	México		
Títulos y Valores				
Arrendamientos Financieros				
Deuda Externa				
Organismos Financieros Internacionales				
Deuda Bilateral				
Títulos y Valores				
Arrendamientos Financieros				
Subtotal Largo Plazo				
Otros Pasivos	Moneda Nacional	México	1,195,445.54	925,456.29
Total Deuda y Otros Pasivos			1,195,445.54	925,456.29

GOBIERNO CONSTITUCIONAL DEL ESTADO DE CHIAPAS
CENTRO ESTATAL DE PREVENCIÓN SOCIAL DE LA VIOLENCIA Y
PARTICIPACIÓN CIUDADANA
SISTEMA CONTABLE 2019

INFORME SOBRE PASIVOS CONTINGENTES
DEL 1o. DE ENERO AL 31 DE DICIEMBRE DE 2019

De conformidad a las Principales Reglas de Registro y Valoración del Patrimonio (Elementos Generales), emitidas por el Consejo Nacional de Armonización Contable, publicadas en el capítulo reformado en el Diario Oficial de la Federación el 06 de octubre del 2014, los Pasivos Contingentes consideran:

- a) Obligaciones surgidas a raíz de sucesos pasados, cuya existencia ha de ser confirmada sólo por la concurrencia, de uno o más eventos inciertos en el futuro que no están enteramente bajo el control del organismo público.
- b) Una obligación presente a raíz de sucesos pasados, que no se ha reconocido contablemente porque no es viable que el ente público tenga que satisfacerla, o debido a que el importe de la obligación no puede ser cuantificado con la suficiente confiabilidad.

Al respecto, se informa que éste Organismo Público a esta fecha NO cuenta con Pasivos Contingentes significativos pendientes de pago, ya que estos se reconocen y se liquidan en el transcurso del ejercicio, en la vigencia del presupuesto.

NOTAS DE DESGLOSE

NOTAS AL ESTADO DE SITUACIÓN FINANCIERA

El Estado de Situación Financiera muestra la posición financiera del Centro Estatal de Prevención Social de la Violencia y Participación Ciudadana, valuados y elaborados de acuerdo con los Postulados Básicos de Contabilidad Gubernamental, Normas y Metodología para la Emisión de Información Financiera y Estructura de los Estados Financieros del Ente Público y Característica de sus Notas, emitidos por el Consejo Nacional de Armonización Contable (CONAC), el cual refleja los bienes y derechos que se clasifican en rubros de acuerdo a su disponibilidad de liquidez al igual que sus obligaciones o compromisos, agrupándolas con relación a su exigibilidad.

ACTIVO

El activo se compone de los fondos, valores, derechos y bienes cuantificados en términos monetarios, los cuales dispone el Centro Estatal de Prevención Social de la Violencia y Participación Ciudadana, para la operatividad y la prestación de servicios públicos, éste se integra como sigue:

Circulante

Efectivo y Equivalentes

El rubro de efectivo y equivalentes al 31 de diciembre de 2019 asciende a \$ 1,203,689.55 el cual representa 72.1 por ciento del total de activo circulante, se integra por la disponibilidad financiera para cubrir los compromisos de pagos a los diferentes proveedores, fondo revolvente, así como pagos de impuestos y otras contribuciones.

CONCEPTO	2019	2018
Bancos/Dependencias y Otros	297,420.79	107,926.10
Fondos con Afectación Específica	906,268.76	95,463.99
Suma	\$ 1,203,689.55	\$ 203,390.09

CONCEPTO	2019	2018
Ingresos Estatales	\$ 43,830.47	\$ 5,377.32
Fondo General de Participaciones	862,438.29	18,573.49
Impuesto a la Venta Final de Gasolina y Diésel	0.00	71,513.18
Suma	\$ 906,268.76	\$ 95,463.99

Derechos a Recibir Efectivo o Equivalentes

Este rubro del activo tiene un importe que asciende a \$ 69,214.40, que representa el 4.1 por ciento del total del activo circulante, corresponde al periodo que se informa; se integra por los saldos de ministraciones por depositar y subsidio al empleo, al 31 de diciembre de 2019.

CONCEPTO	VENCIMIENTO (DÍAS)	2019	2018
Cuentas por Cobrar a Corto Plazo	≤ 365	\$ 69,214.40	\$ 233,602.52
Suma		\$ 69,214.40	\$ 233,602.52

CONCEPTO	VENCIMIENTO (DÍAS)	2019	2018
Cuentas por Cobrar a Corto Plazo			
Ministraciones por Depositar	≤ 365	\$ 69,214.40	\$ 233,311.00
Subsidio al Empleo	≤ 365	0.00	291.52
Suma		\$ 69,214.40	\$ 233,602.52

Almacenes

Este rubro del activo tiene un importe que asciende a \$ 396,845.28 que representa el 23.8 por ciento del total del activo circulante, corresponde al registro contable de 86 pantallas de televisión, adquiridos en el Programa "Canje de Armas" con recursos de proyecto institucional y de inversión del ejercicio 2018, que aún se encuentran en proceso de entrega.

CONCEPTO	2019	2018
Almacén de Materiales y Suministros de Consumo		
Materiales, Útiles y Equipos Menores de Oficina	\$ 396,845.28	\$ 1,822,719.60
Suma	\$ 396,845.28	\$ 1,822,719.60

No Circulante

Bienes Muebles

Este rubro representa los bienes muebles propiedad del Centro Estatal de Prevención Social de la Violencia y Participación Ciudadana, como son: Mobiliario y Equipo de Administración, Mobiliario y Equipo Educativo y Recreativo y Vehículos y Equipo de Transporte, que aún se encuentran en buenas condiciones y que son básicos para la operatividad de este; los cuales fueron adquiridos con recursos presupuestales.

Al 31 de diciembre de 2019, este rubro asciende a \$ 4,402,916.33 que representa el 132.3 por ciento del activo no circulante.

CONCEPTO	2019	2018
Mobiliario y Equipo de Administración	\$ 2,342,913.27	\$ 2,733,902.66
Mobiliario y Equipo Educativo y Recreativo	417,156.06	1,950,616.97
Vehículos y Equipo de Transporte	1,642,847.00	1,099,947.00
Suma	\$ 4,402,916.33	\$ 5,784,466.63

Activos Intangibles

Este rubro refleja un monto de \$ 1,957,133.53, el cual representa el 58.8 por ciento del total del activo no circulante, se encuentra integrado por los software y licencias adquiridas por el organismo para las acciones de prevención del delito en los diversos polígonos del estado de Chiapas.

CONCEPTO	2019	2018
Software	\$ 1,876,223.53	\$ 1,876,223.53
Licencias	80,910.00	80,910.00
Suma	\$ 1,957,133.53	\$ 1,957,133.53

Depreciación, Deterioro y Amortización Acumulada de Bienes

Este rubro representa la depreciación aplicada a los bienes tangibles, que son propiedad del Centro Estatal de Prevención Social de la Violencia y Participación Ciudadana, para lo cual se utilizó el método de la Guía de la Vida Útil Estimada y Porcentajes de Depreciación, de acuerdo con los procedimientos y a las normas establecidas.

Al periodo que se informa, este rubro presenta un saldo negativo de \$ 3,032,204.17 y está conformado por mobiliario y equipo de administración, mobiliario y equipo educacional y recreativo y los vehículos y equipo de transporte propiedad de este Centro Estatal de Prevención Social de la Violencia y Participación Ciudadana y representa una disminución del 91.1 por ciento del activo no circulante.

CONCEPTO	2019	2018
Depreciación Acumulada de Bienes Muebles	\$ (3,032,204.17)	\$ (1,259,001.75)
Suma	\$ (3,032,204.17)	\$ (1,259,001.75)

CONCEPTO	MONTO DEL BIEN	DEPRECIACIÓN DEL EJERCICIO	DEPRECIACIÓN ACUMULADA	TASA APLICADA
Mobiliario y Equipo de Administración	\$ 2,342,913.27	\$ (1,713,602.41)	\$ (1,713,602.41)	20 %
Mobiliario y Equipo Educacional y Recreativo	417,156.06	(59,600.01)	(59,600.01)	20 %
Vehículos y Equipo de Transporte	1,642,847.00	0.00	(1,259,001.75)	20 %
Suma	\$ 4,402,916.33	\$ (1,773,202.42)	\$ (3,032,204.17)	

PASIVO

Es el conjunto de cuentas que permite el registro de las obligaciones contraídas por el Centro Estatal de Prevención Social de la Violencia y Participación Ciudadana, para el desarrollo de sus funciones y la prestación de los servicios públicos. Al 31 de diciembre de 2019, los estados financieros reflejan principalmente pasivo circulante o corto plazo, es decir, aquellas obligaciones en que la exigibilidad de pago es menor a un año.

Circulante

Cuentas por Pagar a Corto Plazo

Al 31 de diciembre de 2019, este rubro asciende a \$ 925,456.29, el cual representa el 100 por ciento del total del pasivo circulante, se integra principalmente por el devengado correspondiente a IMSS, 2% sobre nómina, proveedores, ayudas sociales e impuestos sobre la renta, retenciones y contribuciones y 2% de ISN a prestadores de servicios, correspondientes a 2019, las cuales se encuentran pendiente de pago y que serán saldadas en el siguiente ejercicio.

CONCEPTO	VENCIMIENTO (DÍAS)	2019	2018
Servicios Personales por Pagar a Corto Plazo	≤ 365	\$ 56,068.09	\$ 593,950.08
Proveedores por Pagar a Corto Plazo	≤ 365	33,271.18	39,771.94
Transferencias Otorgadas por Pagar a Corto Plazo	≤ 365	529,589.10	3,961.96
Retenciones y Contribuciones por Pagar a Corto Plazo	≤ 365	306,527.92	481,900.52
Otras Cuentas por Pagar a Corto Plazo	≤ 365	0.00	16,043.64
Suma		\$ 925,456.29	\$ 1,135,628.14

NOTAS AL ESTADO DE ACTIVIDADES

El Estado de Actividades refleja el resultado entre el saldo total de los ingresos captados y el saldo total de los gastos incurridos por el Centro Estatal de Prevención Social de la Violencia y Participación Ciudadana, cuya diferencia positiva o negativa determina el ahorro o desahorro del 1 de enero al 31 de diciembre de 2019, sin considerar la inversión física en Bienes Muebles. De esta forma el resultado durante este periodo refleja un desahorro por \$ (978,855.50)

Ingresos y Otros Beneficios

Participaciones, Aportaciones, Convenios, Incentivos Derivados de la Colaboración Fiscal, Fondos Distintos de Aportaciones, Transferencias, Asignaciones, Subsidios y Subvenciones, y Pensiones y Jubilaciones

Al 31 de diciembre de 2019, este rubro está integrado por recursos presupuestales radicados a través de transferencias que la Secretaría de Hacienda realiza con base al presupuesto autorizado, para llevar a cabo las actividades de este Centro Estatal de Prevención Social de la Violencia y Participación Ciudadana.

CONCEPTO	NATURALEZA	2019	2018
Participaciones, Aportaciones, Convenios, Incentivos Derivados de la Colaboración Fiscal, Fondos Distintos de Aportaciones, Transferencias, Asignaciones, Subsidios y Subvenciones, y Pensiones y Jubilaciones			
Transferencias, Asignaciones, Subsidios y Subvenciones, y Pensiones y Jubilaciones	Acreedora	\$ 25,873,259.40	\$ 40,882,779.29
Suma		\$ 25,873,259.40	\$ 40,882,779.29

Otros Ingresos y Beneficios

Este rubro está integrado por recursos presupuestales a través de transferencias que la Secretaría de Hacienda realiza con base al presupuesto autorizado, para llevar a cabo las actividades del organismo; así también, por los ingresos obtenidos de la apertura de cuentas bancarias.

CONCEPTO	NATURALEZA	2019	2018
Otros Ingresos y Beneficios			
Otros Ingresos y Beneficios Varios	Acreedora	\$ 3.92	1,017.56
	Suma	\$ 3.92	\$ 1,017.56
Total de Ingresos y Otros Beneficios		\$ 25,873,263.32	\$ 40,883,796.85

Gastos y Otras Pérdidas

Los gastos y otras pérdidas lo integran todas las erogaciones realizadas en la operatividad, principalmente en los capítulos 1000 Servicios Personales, 2000 Materiales y Suministros, 3000 Servicios Generales y 4000 Transferencias, Asignaciones, Subsidios y Otras Ayudas.

CONCEPTO	2019	2018
Gastos y Otras Pérdidas		
Gastos de Funcionamiento		
Servicios Personales	\$ 10,883,345.57	\$ 7,671,990.59
Materiales y Suministros	1,729,556.94	585,073.37
Servicios Generales	6,245,706.05	24,859,883.66
Transferencias, Asignaciones, Subsidios y Otras Ayudas		
Subsidios y Subvenciones	455,692.17	2,032,406.85
Ayudas Sociales	5,561,689.41	3,670,729.52
Otros Gastos y Pérdidas Extraordinarias		
Estimaciones, Depreciaciones, Deterioros, Obsolescencia y Amortizaciones	1,773,202.42	657,138.80
Otros Gastos	202,926.26	11.66
Total de Gastos y Otras Pérdidas	\$ 26,852,118.82	\$ 39,477,234.45

Del total de los Gastos y Otras Pérdidas, se explican aquellas que en lo individual representan el 10 por ciento o más, de la totalidad de estas, el cual se integra de la siguiente manera: el importe de \$ 10,883,345.57 correspondiente a pagos de sueldos y salarios del personal que labora en el Centro Estatal de Prevención Social de la Violencia y Participación Ciudadana, laudo, gratificación de fin de año, subsidios, impuestos sobre la renta correspondientes a 2019 y años anteriores. Así como también ampliaciones para regularización de la cuenta de activos diferidos correspondiente de años anteriores, \$ 1,729,556.94 correspondiente a la adquisición de materiales y suministros, el importe de \$ 6,245,706.05 corresponde al pago de proveedores por concepto de Servicios Generales y \$ 5,561,689.41 corresponde al pago por concepto de ayudas sociales, así como también ampliaciones para regularización de la cuenta de activos diferidos de años anteriores.

Es importante mencionar que al periodo que se informa esta Entidad realizó la depreciación de bienes por la cantidad de \$ 1,773,202.42 de las cuentas 1241.- Mobiliario y Equipo de Administración y 1242.- Mobiliario y Equipo Educativo y Recreativo de acuerdo con los procedimientos indicados en los Artículos 31,32,33,34,35,36 y 37 de la Normatividad Contable del Estado de Chiapas para el presente ejercicio.

NOTAS AL ESTADO DE VARIACIÓN EN LA HACIENDA PÚBLICA

La Hacienda Pública representa el importe de los bienes y derechos que son propiedad del Centro Estatal de Prevención Social de la Violencia y Participación Ciudadana, dicho importe es modificado por el resultado negativo al período que se informa el cual asciende a \$ 978,855.50

El Estado de Variación en la Hacienda Pública muestra las modificaciones o cambios realizados en la Hacienda Pública, dichas variaciones representan las adquisiciones de bienes muebles e inmuebles consideradas como inversión, así como, la disponibilidad para gastos de operación, de la misma manera, es afectado por el resultado derivado del registro de operaciones de ejercicios anteriores por reintegros. Al 31 de diciembre del ejercicio fiscal 2019, se obtuvo un saldo de \$ 4,072,138.63

Así también, es modificado por el aumento o disminución al patrimonio, derivado del registro de movimientos realizados durante el periodo que se informa. A la fecha que se informa la modificación neta negativa al patrimonio es de \$ 10,783,531.79

CONCEPTO	2019	2018
Patrimonio Generado		
Resultados del Ejercicio (Ahorro/Desahorro)	\$ (978,855.50)	\$ 1,406,562.40
Resultados de Ejercicios Anteriores	5,050,994.13	13,449,108.02
Suma	\$ 4,072,138.63	\$ 14,855,670.42

Patrimonio Generado

Resultados del Ejercicio (Ahorro/Desahorro)

El resultado negativo obtenido al periodo que se informa asciende a \$ 978,855.50 y representa la disponibilidad financiera para cubrir gastos de operación y/o inversión.

CONCEPTO	PROCEDENCIA	2019	2018
Patrimonio Generado			
Resultados del Ejercicio (Ahorro/Desahorro)	Ingresos y Beneficios Varios menos Gastos y Otras Pérdidas	\$ (978,855.50)	\$ 1,406,562.40
	Suma	\$ (978,855.50)	\$ 1,406,562.40

Resultados de Ejercicios Anteriores

Este rubro se integra principalmente por saldos de años anteriores, así como, por el traspaso del resultado del ejercicio anterior, efectuado al inicio del presente ejercicio; también se incluyen, aquellos movimientos realizados en el periodo que se informa por concepto de: reintegros, ampliaciones para cancelación de saldos de años anteriores.

CONCEPTO	PROCEDENCIA	2019	2018
Patrimonio Generado			
Resultados de Ejercicios Anteriores	Traspaso de Saldos, Reintegros, Ampliaciones	\$ 5,050,994.13	\$ 13,449,108.02
	Suma	\$ 5,050,994.13	\$ 13,449,108.02

NOTAS AL ESTADO DE FLUJOS DE EFECTIVO

Efectivo y Equivalentes

El análisis de los saldos inicial y final que figuran en la última parte del Estado de Flujos de Efectivo en la cuenta de efectivo y equivalentes es como sigue:

CONCEPTO	2019	2018
Bancos/Dependencias y Otros	297,420.79	107,926.10
Fondos con Afectación Específica	906,268.76	95,463.99
Total de Efectivo y Equivalentes	\$ 1,203,689.55	\$ 203,390.09

2.- Al 31 de diciembre de 2019, se realizaron adquisiciones de bienes muebles e inmuebles con recursos presupuestales por un importe de \$ 528,959.97

Adquisiciones de enero a diciembre de 2019.

CONCEPTO	2019	2018
Mobiliario y Equipo de Administración	\$ 198,359.98	\$ 0.00
Mobiliario Equipo Educativo y Recreativo	330,599.99	
Total	\$ 528,959.97	\$ 0.00

3.- Conciliación de los Flujos de Efectivo Netos de las Actividades de Operación y la cuenta de Ahorro/Desahorro antes de Rubros Extraordinarios.

CONCEPTO	2019	2018
Ahorro/Desahorro antes de Rubros Extraordinarios	\$ 997,273.18	\$ 2,063,712.86
<i>Movimientos de partidas (o rubros) que no afectan el efectivo</i>		
Depreciación de Bienes Muebles	1,773,202.42	657,138.80
Otros Gastos Varios	202,926.26	11.66
Flujos de Efectivo Netos de las Actividades de Operación	\$ (978,855.50)	\$ 1,406,562.40

CONCILIACIÓN ENTRE LOS INGRESOS PRESUPUESTARIOS Y CONTABLES
CORRESPONDIENTE DEL 1 DE ENERO AL 31 DE DICIEMBRE DE 2019
(Pesos)

Total de Ingresos Presupuestarios	\$ 25,873,259.40
Más Ingresos Contables No Presupuestarios	3.92
Ingresos Financieros	
Incremento por Variación de Inventarios	
Disminución del Exceso de Estimaciones por Pérdida o Deterioro u	
Obsolescencia	
Disminución del Exceso de Provisiones	
Otros ingresos y Beneficios Varios	3.92
Otros Ingresos Contables no Presupuestarios	
Menos Ingresos Presupuestarios No Contables	0
Aprovechamientos Patrimoniales	
Ingresos Derivados de Financiamientos	
Otros ingresos Presupuestarios no Contables	
Total de Ingresos Contables	\$ 25,873,263.32

CONCILIACIÓN ENTRE LOS EGRESOS PRESUPUESTARIOS Y LOS GASTOS CONTABLES
CORRESPONDIENTE DEL 1 DE ENERO AL 31 DE DICIEMBRE DE 2019
 (Pesos)

Total de Egresos Presupuestarios	\$ 25,607,873.58
Menos Egresos Presupuestarios No Contables	528,959.97
Materias Primas y Materiales de Producción y Comercialización	
Materiales y Suministros	
Mobiliario y Equipo de Administración	198,359.98
Mobiliario y Equipo Educativo y Recreativo	330,599.99
Equipo e Instrumental Médico y de Laboratorio	
Vehículos y Equipo de Transporte	
Equipo de Defensa y Seguridad	
Maquinaria, Otros Equipos y Herramientas	
Activos Biológicos	
Bienes Inmuebles	
Activos Intangibles	
Obra Pública en Bienes de Dominio Público	
Obra Pública en Bienes Propios	
Acciones y Participaciones de Capital	
Compra de Títulos y Valores	
Concesión de Préstamos	
Inversiones en Fideicomisos, Mandatos y Otros Análogos	
Provisiones para Contingencias y Otras Erogaciones Especiales	
Amortización de la Deuda Pública	
Adeudos de Ejercicios Fiscales Anteriores (ADEFAS)	
Otros Egresos Presupuestarios No Contables	
Más Gastos Contables No Presupuestarios	1,773,205.21
Estimaciones, Depreciaciones, Deterioros, Obsolescencia y Amortizaciones	1,773,202.42
Provisiones	
Disminución de Inventarios	
Aumento por Insuficiencia de Estimaciones por Pérdida o Deterioro u Obsolescencia	
Aumento por Insuficiencia de Provisiones	
Otros Gastos	2.79
Otros Gastos Contables No Presupuestarios	
Total de Gastos Contables	\$ 26,852,118.82

NOTAS DE MEMORIA (CUENTAS DE ORDEN)

Las cuentas de orden se utilizan para registrar los movimientos de valores que no afecten o modifiquen el balance del Centro Estatal de Prevención Social de la Violencia y Participación Ciudadana, sin embargo, su incorporación en libros es necesaria con fines de recordatorio contable, de control y en general sobre los aspectos administrativos, o bien, para consignar sus derechos o responsabilidades contingentes que puedan, o no, presentarse en el futuro.

Al 31 de diciembre de 2019, las cuentas que se manejan para efectos de estas Notas son las siguientes:

- **Contables:** No presenta movimientos a la fecha.

CONCEPTO	2019
----------	------

Cuentas de Orden Contables

Contables

- Valores
- Emisión de Obligaciones
- Avales y Garantías
- Juicios
- Inversión Mediante Proyectos para Prestación de Servicios (PPS) y Similares
- Bienes en Concesionados o en Comodato
- Bienes Arqueológicos, Artísticos e Históricos en Custodia

- **Presupuestarias:**

- **Cuentas de Ingresos:** No presentan saldos a la fecha que se informa.
- **Cuentas de Egresos:** Las cuentas presupuestarias de egresos que se utilizan son: Presupuesto de Egresos Aprobado, Modificaciones al Presupuesto de Egresos Aprobado, Presupuesto de Egresos por Ejercer, Presupuesto de Egresos Comprometido, Presupuesto de Egresos Devengado, Presupuesto de Egresos Ejercido y Presupuesto de Egresos Pagado, a continuación, se presenta el total del presupuesto de Centro Estatal de Prevención Social de la Violencia y Participación Ciudadana.

CONCEPTO	2019
----------	------

Cuentas de Orden Presupuestarias

Cuentas de Egresos

Presupuesto de Egresos Aprobado	0.00
Modificaciones al Presupuesto de Egresos Aprobado	25,873,259.40
Presupuesto de Egresos por Ejercer	265,385.82
Presupuesto de Egresos Comprometido	0.00
Presupuesto de Egresos Devengado	902,215.78
Presupuesto de Egresos Ejercido	0.00
Presupuesto de Egresos Pagado	24,705,657.80

NOTAS DE GESTIÓN ADMINISTRATIVA

1.- Introducción

El Centro Estatal de Prevención Social de la Violencia y Participación Ciudadana; es un organismo auxiliar del Ejecutivo Estatal, con personalidad jurídica y patrimonio propio, autonomía administrativa, presupuestal, técnica, de gestión, de operación y de ejecución para el adecuado desarrollo de sus atribuciones, de conformidad a lo establecido en el artículo 1º del decreto de creación de este.

(Centro Estatal de Prevención Social de la Violencia y Participación Ciudadana) es la instancia facultada para establecer y dirigir las políticas en materia de prevención social de la violencia, de conformidad con los objetivos, metas y lineamientos que determine el titular del poder ejecutivo.

MISIÓN

En la instancia Interinstitucional, responsable de la coordinación de los organismos encargados de la prevención social de la violencia en coordinación con los tres niveles de gobierno, impulsando la participación activa de la comunidad mediante la formulación, planeación, diseño e implementación de políticas públicas de acciones que fortalezcan el desempeño institucional y preserven los derechos fundamentales, orden y paz públicos en la Entidad, acorde a los lineamientos del CNPDyPC y el SNSP.

VISIÓN

Ser una instancia interinstitucional del Estado de Chiapas reconocida por el liderazgo y efectividad, mediante el profesionalismo, legalidad, racionalidad y honestidad, capaz de recuperar la confianza y satisfacer las necesidades de la sociedad en materia de prevención social de la violencia y la delincuencia.

2.- Panorama Económico y Financiero

La situación económica y financiera del Centro Estatal de Prevención Social de la Violencia y Participación Ciudadana fue aceptable durante el ejercicio; debido a que fueron tomados en cuenta todos los lineamientos y normas emitidos por el Consejo Nacional de Armonización Contable (CONAC), y los recursos ministrados por la Secretaría de Hacienda fueron presupuestados y erogados de manera adecuada tanto presupuestal, contable y financiera.

3.- Autorización e Historia

a) Fecha de Creación

El Centro Estatal de Prevención Social de la Violencia y Participación Ciudadana; mediante periódico oficial número 337 de fecha 23 de noviembre de 2011 se crea como un Órgano Administrativo Desconcentrado, jerárquicamente subordinado al entonces Consejo Estatal de Seguridad Pública (actualmente Secretariado Ejecutivo del Sistema Estatal de Seguridad Pública) y su estructura administrativa no ha tenido modificación alguna.

b) Principales Cambios en su Estructura

Desde la creación del Centro Estatal de Prevención Social de la Violencia y Participación Ciudadana; estructura administrativa no ha tenido modificación alguna.

4.- Organización y Objeto Social

a) Objeto Social

El Centro Estatal de Prevención Social de la Violencia y Participación Ciudadana, genera programas y proyectos encaminados a fomentar en el Estado la cultura de la paz, la legalidad, el respeto de los derechos humanos, la participación ciudadana y una vida libre de violencia.

b) Principal Actividad

- Tiene como principal actividad formular, establecer, planear, coordinar, diseñar, implementar y dar seguimiento a las políticas públicas de prevención social de la violencia y la delincuencia con participación ciudadana.

c) Ejercicio Fiscal

2019

d) Régimen Jurídico

El Centro Estatal de Prevención Social de la Violencia y Participación Ciudadana; está registrada ante el *Servicio de Administración Tributaria como persona moral con fines no lucrativos, cuya actividad económica es la administración pública estatal en general, y sus obligaciones son las siguientes:*

- Presentar la declaración y pago provisional mensual de retenciones de impuestos sobre la renta (ISR), y sueldos y salarios.
- Presentar la declaración anual donde se informe sobre las retenciones de los trabajadores que recibieron sueldos y salarios, y trabajadores asimilados a salarios.
- Presentar declaración informativa mensual de proveedores por tasas de IVA y de IEPS.

e) Consideraciones Fiscales del Ente

El Centro Estatal de Prevención Social de la Violencia y Participación Ciudadana, se ubica dentro de las personas morales a que se refiere el artículo 79 y 86 de la LISR, pero tiene otras obligaciones como:

- Presentar la declaración y pago provisional de retenciones de ISR por Sueldos y Salarios
- 2% Impuesto Sobre Nóminas
- 2% Impuesto Sobre Nóminas a prestadores de servicios
- Retención de 1% de obras de beneficio social
- Retenciones de 2% de aportaciones al I.C.I.C
- Retenciones de 0.5% por servicio de vigilancia, inspección y control.

f) Estructura Organizacional Básica

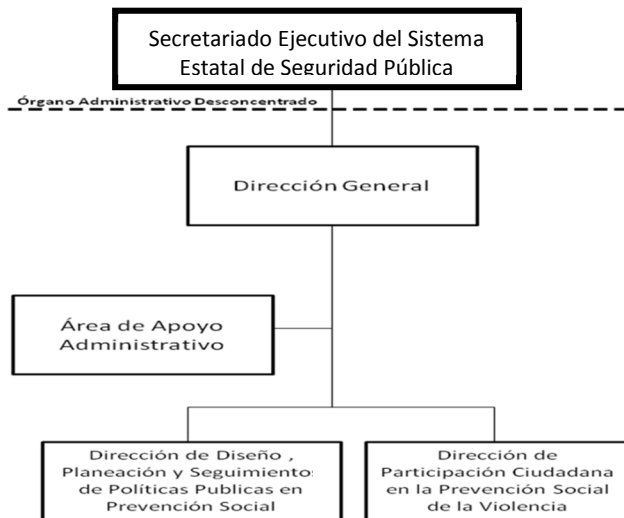

g) Fideicomisos, Mandatos y Análogos de los cuales es Fideicomitente o Fideicomisario

(No Aplica)

5.- Bases de Preparación de los Estados Financieros

Para llevar a cabo la preparación de los Estados Financieros del presente ejercicio se consideró lo siguiente:

a) Si se ha observado la normatividad emitida por el CONAC y las disposiciones legales aplicables.

Se ha observado en cierta medida la Normatividad emitida por el CONAC y la Ley General de Contabilidad Gubernamental (LGCG), para la emisión de los estados financieros.

b) La normatividad aplicada para el reconocimiento, valuación y revelación de los diferentes rubros de la información financiera, así como las bases de medición utilizadas para la elaboración de los estados financieros; por ejemplo: costo histórico, valor de realización, valor razonable, valor de recuperación o cualquier otro método empleado y los criterios de aplicación de estos.

Todas las cuentas que afectan económicamente al Centro Estatal de Prevención Social de la Violencia y Participación Ciudadana están cuantificadas en términos monetarios y se registran al costo histórico. El costo histórico de las operaciones corresponde al monto erogado para su adquisición conforme a la documentación contable original justificativa y comprobatoria.

c) Postulados básicos.

Las bases de preparación de los estados financieros del Centro Estatal de Prevención Social de la Violencia y Participación Ciudadana aplican los postulados básicos siguientes:

- 1.- Sustancia Económica
- 2.- Entes Públicos
- 3.- Existencia Permanente
- 4.- Revelación Suficiente
- 5.- Importancia Relativa
- 6.- Registro e Integración Presupuestaria
- 7.- Consolidación de la Información Financiera
- 8.- Devengo Contable
- 9.- Valuación
- 10.- Dualidad Económica
- 11.- Consistencia

d) Normatividad supletoria. En caso de emplear varios grupos de normatividades (normatividades supletorias), deberá realizar la justificación razonable correspondiente, su alineación con los PBCG y a las características cualitativas asociadas descritas en el MCCG (documentos publicados en el Diario Oficial de la Federación, agosto 2009). (No Aplica)

e) Para las Entidades que por primera vez estén implementando el base devengado de acuerdo con la Ley de Contabilidad; deberán considerar políticas de reconocimientos, plan de implementación, presentar los últimos estados financieros con la Normatividad anteriormente utilizada. (No Aplica)

6.- Políticas de Contabilidad Significativas

(No Aplica)

7.- Posición en Moneda Extranjera y Protección por Riesgo Cambiario

(No Aplica)

8.- Reporte Analítico del Activo

El estado analítico del activo muestra la variación entre el saldo final y el saldo inicial del periodo. Al 31 de diciembre de 2019, se reporta una variación negativa de \$ 11,053,521.04 en comparación al cierre del ejercicio 2018.

La variación que presenta el activo, se integra de la siguiente manera:

- a) **Efectivo y Equivalentes:** La variación positiva por \$ 1,000,299.46, se debe a la disponibilidad financiera para cubrir pasivos circulantes al cierre del ejercicio por concepto de impuestos y proveedores.
- b) **Derechos a Recibir Efectivo o Equivalentes:** La variación negativa por \$ 164,388.12, se debe a la cancelación de saldos de ministraciones correspondiente al ejercicio 2018 y subsidio al empleo ejercicios anteriores y 2019.
- c) **Almacenes:** La variación negativa por \$ 1,425,874.32 se debe al registro contable por entrega de 309 pantallas de televisión, correspondientes al Programa "Canje de Armas" del ejercicio 2018.

- d) Derechos a Recibir Efectivo o Equivalentes a Largo Plazo:** La variación negativa por \$ 1,176,416.99 se debe a la cancelación de saldos de la cuenta contable Documentos por Cobrar a Largo Plazo.
- e) Bienes Muebles:** La variación negativa por \$ 1,381,550.30 se debe a la reclasificación de bienes.
- f) Depreciación, Deterioro y Amortización Acumulada de Bienes:** La variación negativa por \$ 1,773,202.42 corresponde a la depreciación acumulada de mobiliario y equipo de administración y mobiliario y equipo educacional y recreativo, vehículos y equipo transporte de este Centro.
- g) Activos Diferidos:** La variación negativa por \$ 1,829,699.59 se debe a la cancelación de saldos de la cuenta contable Otros Activos Diferidos.
- h) Otros Activos no Circulantes:** La variación negativa por \$ 4,302,688.76 se debe a la cancelación de saldos por registros de bienes en comodato, otorgados en los municipios de Tuxtla Gutiérrez y Tapachula.

CONCEPTO	SALDO INICIAL	CARGOS DEL PERIODO	ABONOS DEL PERIODO	SALDO FINAL	VARIACIÓN DEL PERIODO
ACTIVO	16,051,115.96	68,306,701.93	79,360,222.97	4,997,594.92	(11,053,521.04)
Activo Circulante	2,259,712.21	61,454,587.70	62,044,550.68	1,669,749.23	(589,962.98)
Efectivo y Equivalentes	203,390.09	45,243,219.85	44,242,920.40	1,203,689.55	1,000,299.46
Derechos a Recibir Efectivo o Equivalentes	233,602.52	16,211,367.84	16,375,755.96	69,214.40	(164,388.12)
Almacenes	1,822,719.60		1,425,874.32	396,845.28	(1,425,874.32)
Activo No Circulante	13,791,403.75	6,852,114.23	17,315,672.29	3,327,845.69	(10,463,558.06)
Derechos a Recibir Efectivo o Equivalentes a Largo Plazo	1,176,416.99		1,176,416.99		(1,176,416.99)
Bienes Muebles	5,784,466.83	3,813,324.86	5,194,875.16	4,402,916.33	(1,381,550.30)
Activos Intangibles	1,957,133.53	376,068.92	376,068.92	1,957,133.53	
Depreciación, Deterioro y Amortización Acumulada de Bienes	(1,259,001.75)	401,444.39	2,174,646.81	(3,032,204.17)	(1,773,202.42)
Activos Diferidos	1,829,699.59	67,585.96	1,897,285.55		(1,829,699.59)
Otros Activos no Circulantes	4,302,688.76	2,193,690.10	6,496,378.86		(4,302,688.76)

9.- Fideicomisos, Mandatos y Análogos

(No Aplica)

10.- Reporte de la Recaudación

(No Aplica)

11.- Información sobre la Deuda y el Reporte Analítico de la Deuda

(No Aplica)

12.- Calificaciones Otorgadas

(No Aplica)

13.- Proceso de Mejora

a) Principales Políticas de Control Interno

- Manual de Procedimientos: Nos indica los procedimientos que debemos seguir de forma ordenada en el desarrollo de las actividades; evitando duplicidad de esfuerzos.
- Ley General de Contabilidad Gubernamental (LGCG): Nos establece los criterios generales que rigen la contabilidad gubernamental y la emisión de información financiera, incluyendo la presupuestaria y programática en forma razonable y transparente.
- Normatividad Contable: Tiene por objeto efectuar el registro contable de los recursos públicos y la preparación de informes financieros de forma armonizada, que dan transparencia para la interpretación, evaluación, fiscalización y entrega de informes; regulando las operaciones contables.
- Normas Presupuestarias: Nos indica cómo se ejecuta el gasto público, administrándolo con eficiencia, eficacia, economía, transparencia y honradez, para rendir cuentas de los recursos públicos, así mismo contribuir a fortalecer la armonización presupuestaria y contable.

b) Medidas de Desempeño Financiero, Metas y Alcance

1.- Se continúa trabajando en el cambio trascendental que es el proceso de armonización contable para atender en tiempo y forma el nuevo esquema de la contabilidad gubernamental, y generando así los beneficios en materia de información financiera, transparencia y rendición de cuentas.

14.- Información por Segmentos

(No Aplica)

15.- Eventos Posteriores al Cierre

(No Aplica)

16.- Partes Relacionadas

“No existen partes relacionadas que pudieran ejercer influencia significativa sobre la toma de decisiones financieras y operativas”

17.- Responsabilidad sobre la Presentación Razonable de la Información Contable

“Bajo protesta de decir verdad declaramos que los Estados Financieros y sus Notas, son razonablemente correctos y son responsabilidad del emisor”.

**CENTRO ESTATAL DE PREVENCIÓN SOCIAL DE LA VIOLENCIA Y
 PARTICIPACIÓN CIUDADANA
 SISTEMA CONTABLE 2019**
ESTADO ANALÍTICO DE INGRESOS/CON RECURSOS DEL EJERCICIO
DEL 1o. DE ENERO AL 31 DE DICIEMBRE DE 2019

Página 1 de 1

Fecha:

27/01/2020

RUBRO DE INGRESOS	INGRESO					DIFERENCIA
	ESTIMADO	AMPLIACIONES Y REDUCCIONES	MODIFICADO	DEVENGADO	RECAUDADO	(RECAUDADO - ESTIMADO)
Impuestos	0.00	0.00	0.00	0.00	0.00	0.00
Cuotas y Aportaciones de Seguridad Social	0.00	0.00	0.00	0.00	0.00	0.00
Contribuciones de Mejoras	0.00	0.00	0.00	0.00	0.00	0.00
Derechos	0.00	0.00	0.00	0.00	0.00	0.00
Productos	0.00	0.00	0.00	0.00	0.00	0.00
Aprovechamientos	0.00	0.00	0.00	0.00	0.00	0.00
Ingresos por Venta de Bienes, Prestación de Servicios y Otros Ingresos	0.00	0.00	0.00	0.00	0.00	0.00
Participaciones, Aportaciones, Convenios, Incentivos Derivados de la Colaboración Fiscal y Fondos Distintos de Aportaciones	0.00	0.00	0.00	0.00	0.00	0.00
Transferencias, Asignaciones, Subsidios y Subvenciones, y Pensiones y Jubilaciones	0.00	23,750,917.42	23,750,917.42	23,750,917.42	23,750,917.42	23,750,917.42
Ingresos Derivados de Financiamientos	0.00	0.00	0.00	0.00	0.00	0.00
Total	0.00	23,750,917.42	23,750,917.42	23,750,917.42	23,750,917.42	
					Ingresos Excedentes	23,750,917.42

RUBRO DE INGRESOS	INGRESO					DIFERENCIA
	ESTIMADO	AMPLIACIONES Y REDUCCIONES	MODIFICADO	DEVENGADO	RECAUDADO	(RECAUDADO - ESTIMADO)
Ingresos del Poder Ejecutivo Federal o Estatal y de los Municipios	0.00	0.00	0.00	0.00	0.00	0.00
Impuestos	0.00	0.00	0.00	0.00	0.00	0.00
Cuotas y Aportaciones de Seguridad Social	0.00	0.00	0.00	0.00	0.00	0.00
Contribuciones de Mejoras	0.00	0.00	0.00	0.00	0.00	0.00
Derechos	0.00	0.00	0.00	0.00	0.00	0.00
Productos	0.00	0.00	0.00	0.00	0.00	0.00
Aprovechamientos	0.00	0.00	0.00	0.00	0.00	0.00
Participaciones, Aportaciones, Convenios, Incentivos Derivados de la Colaboración Fiscal y Fondos Distintos de Aportaciones	0.00	0.00	0.00	0.00	0.00	0.00
Transferencias, Asignaciones, Subsidios y Subvenciones, y Pensiones y Jubilaciones	0.00	0.00	0.00	0.00	0.00	0.00
Ingresos de los Entes públicos de los Poderes Legislativo y Judicial, de los Órganos Autónomos y del Sector Paraestatal o Paramunicipal, así como de las Empresas Productivas del Estado	0.00	23,750,917.42	23,750,917.42	23,750,917.42	23,750,917.42	23,750,917.42
Cuotas y Aportaciones de Seguridad Social	0.00	0.00	0.00	0.00	0.00	0.00
Productos	0.00	0.00	0.00	0.00	0.00	0.00
Ingresos por Venta de Bienes, Prestación de Servicios y Otros Ingresos	0.00	0.00	0.00	0.00	0.00	0.00
Transferencias, Asignaciones, Subsidios y Subvenciones, y Pensiones y Jubilaciones	0.00	23,750,917.42	23,750,917.42	23,750,917.42	23,750,917.42	23,750,917.42
Ingresos Derivados de Financiamiento	0.00	0.00	0.00	0.00	0.00	0.00
Ingresos Derivados de Financiamientos	0.00	0.00	0.00	0.00	0.00	0.00
Total	0.00	23,750,917.42	23,750,917.42	23,750,917.42	23,750,917.42	
					Ingresos Excedentes	23,750,917.42



GOBIERNO DEL ESTADO DE CHIAPAS

RAMO O DEPENDENCIA: Centro Estatal de Prevención Social de la Violencia y Participación Ciudadana

ESTADO ANALÍTICO DEL EJERCICIO DEL PRESUPUESTO DE EGRESOS CLASIFICACIÓN POR OBJETO DEL GASTO
(CAPITULOS Y CONCEPTOS)

DEL 1 DE ENERO AL 31 DE DICIEMBRE DE 2019

(Pesos)

RPA-1

CAPG	CG	DESCRIPCIÓN	PRESUPUESTO DE EGRESOS					SUBEJERCICIO
			APROBADO	AMPLIACIONES - REDUCCIONES	MODIFICADO	DEVENGADO	PAGADO	
1000		Servicios Personales.	0.00	11,087,588.74	11,087,588.74	10,883,345.57	10,566,545.16	204,243.17
	1100	Remuneraciones al Personal de Carácter Permanente.	0.00	3,148,450.51	3,148,450.51	3,144,619.14	3,055,165.88	3,831.37
	1200	Remuneraciones al Personal de Carácter Transitorio.	0.00	2,783,808.96	2,783,808.96	2,780,930.29	2,753,790.30	2,878.67
	1300	Remuneraciones Adicionales y Especiales.	0.00	3,659,187.09	3,659,187.09	3,626,235.08	3,436,514.07	32,952.01
	1400	Seguridad Social.	0.00	445,742.88	445,742.88	284,215.76	273,729.61	161,527.12
	1500	Otras Prestaciones Sociales y Económicas.	0.00	774,248.84	774,248.84	772,694.84	772,694.84	1,554.00
	1700	Pago de Estímulos a Servidores Públicos.	0.00	276,150.46	276,150.46	274,650.46	274,650.46	1,500.00
2000		Materiales y Suministros.	0.00	1,739,827.90	1,739,827.90	1,729,556.94	1,729,556.94	10,270.96
	2100	Materiales de Administración, Emisión de Documentos y Artículos Oficiales.	0.00	990,942.81	990,942.81	990,418.90	990,418.90	523.91
	2200	Alimentos y Utensilios.	0.00	9,497.67	9,497.67	8,792.42	8,792.42	705.25
	2400	Materiales y Artículos de Construcción y de Reparación.	0.00	967.69	967.69	967.69	967.69	0.00
	2600	Combustibles, Lubricantes y Aditivos.	0.00	592,778.93	592,778.93	585,515.55	585,515.55	7,263.38
	2700	Vestuario, Blancos, Prendas de Protección y Artículos Deportivos.	0.00	95,000.00	95,000.00	94,999.75	94,999.75	0.25
	2900	Herramientas, Refacciones y Accesorios Menores.	0.00	50,640.80	50,640.80	48,862.63	48,862.63	1,778.17
3000		Servicios Generales.	0.00	6,294,631.88	6,294,631.88	6,245,706.05	6,189,879.78	48,925.83
	3100	Servicios Básicos.	0.00	85,429.01	85,429.01	84,075.01	77,727.01	1,354.00
	3200	Servicios de Arrendamiento.	0.00	16,337.66	16,337.66	16,182.52	12,499.85	155.14
	3300	Servicios Profesionales, Científicos, Técnicos y Otros Servicios.	0.00	4,329,206.71	4,329,206.71	4,328,459.81	4,328,459.81	746.90
	3400	Servicios Financieros, Bancarios y Comerciales.	0.00	30,800.00	30,800.00	30,800.00	30,800.00	0.00
	3500	Servicios de Instalación, Reparación, Mantenimiento y Conservación.	0.00	151,062.87	151,062.87	139,012.87	138,799.21	12,050.00
	3600	Servicios de Comunicación Social y Publicidad.	0.00	20,000.00	20,000.00	20,000.00	20,000.00	0.00
	3700	Servicios de Traslado y Viáticos.	0.00	790,828.77	790,828.77	760,819.70	760,819.70	30,009.07
	3800	Servicios Oficiales.	0.00	700,000.00	700,000.00	698,900.00	698,900.00	1,100.00
	3900	Otros Servicios Generales.	0.00	170,966.86	170,966.86	167,456.14	121,874.20	3,510.72
4000		Transferencias, Asignaciones, Subsidios y Otras Ayudas.	0.00	6,019,327.41	6,019,327.41	6,017,381.58	5,487,792.48	1,945.83



GOBIERNO DEL ESTADO DE CHIAPAS

RAMO O DEPENDENCIA: Centro Estatal de Prevención Social de la Violencia y Participación Ciudadana

ESTADO ANALÍTICO DEL EJERCICIO DEL PRESUPUESTO DE EGRESOS CLASIFICACIÓN POR OBJETO DEL GASTO
(CAPITULOS Y CONCEPTOS)

DEL 1 DE ENERO AL 31 DE DICIEMBRE DE 2019

(Pesos)

RPA-1

CAPG	CG	DESCRIPCIÓN	PRESUPUESTO DE EGRESOS					SUB EJERCICIO
			APROBADO	AMPLIACIONES - REDUCCIONES	MODIFICADO	DEVENGADO	PAGADO	
4300		Subsidios y Subvenciones.	0.00	457,638.00	457,638.00	455,692.17	455,692.17	1,945.83
4400		Ayudas Sociales.	0.00	5,561,689.41	5,561,689.41	5,561,689.41	5,032,100.31	0.00
5000		Bienes Muebles, Inmuebles e Intangibles.	0.00	731,883.47	731,883.47	731,883.44	731,883.44	0.03
5100		Mobiliario y Equipo de Administración.	0.00	249,400.00	249,400.00	249,399.98	249,399.98	0.02
5200		Mobiliario y Equipo Educativo y Recreativo.	0.00	370,600.00	370,600.00	370,599.99	370,599.99	0.01
5900		Activos Intangibles.	0.00	111,883.47	111,883.47	111,883.47	111,883.47	0.00
TOTAL DEL GASTO:			0.00	25,873,259.40	25,873,259.40	25,607,873.58	24,705,657.80	265,385.82



GOBIERNO DEL ESTADO DE CHIAPAS

RAMO O DEPENDENCIA: Centro Estatal de Prevención Social de la Violencia y Participación Ciudadana

ESTADO ANALÍTICO DEL EJERCICIO DEL PRESUPUESTO DE EGRESOS CLASIFICACIÓN ECONÓMICA POR TIPO DE GASTO
DEL 1 DE ENERO AL 31 DE DICIEMBRE DE 2019

(Pesos)

RPA-2

CONCEPTO	PRESUPUESTO DE EGRESOS					SUBEJERCICIO
	APROBADO	AMPLIACIONES - REDUCCIONES	MODIFICADO	DEVENGADO	PAGADO	
GASTO CORRIENTE	0.00	10,229,614.74	10,229,614.74	10,006,932.94	9,300,074.13	222,681.80
GASTO DE CAPITAL	0.00	15,643,644.66	15,643,644.66	15,600,940.64	15,405,583.67	42,704.02
AMORTIZACIÓN DE LA DEUDA Y DISMINUCIÓN DE PASIVOS	0.00	0.00	0.00	0.00	0.00	0.00
PENSIONES Y JUBILACIONES	0.00	0.00	0.00	0.00	0.00	0.00
PARTICIPACIONES	0.00	0.00	0.00	0.00	0.00	0.00
TOTAL DEL GASTO:	0.00	25,873,259.40	25,873,259.40	25,607,873.58	24,705,657.80	265,385.82



GOBIERNO CONSTITUCIONAL DEL ESTADO DE CHIAPAS
 RAMO O DEPENDENCIA: Centro Estatal de Prevención Social de la Violencia y Participación Ciudadana
ESTADO ANALÍTICO DEL EJERCICIO DEL PRESUPUESTO DE EGRESOS EN CLASIFICACIÓN
ADMINISTRATIVA/ORGANISMO
DEL 1 DE ENERO AL 31 DE DICIEMBRE DE 2019

(Pesos)

RPA-3

CONCEPTO	PRESUPUESTO DE EGRESOS					SUBEJERCICIO
	APROBADO	AMPLIACIONES - REDUCCIONES	MODIFICADO	DEVENGADO	PAGADO	
TOTAL	0.00	25,873,259.40	25,873,259.40	25,607,873.58	24,705,657.80	265,385.82
ENTIDADES PARAESTATALES Y FIDEICOMISOS NO EMPRESARIALES Y NO FINANCIEROS	0.00	25,873,259.40	25,873,259.40	25,607,873.58	24,705,657.80	265,385.82
Centro Estatal de Prevención Social de la Violencia y Participación Ciudadana	0.00	25,873,259.40	25,873,259.40	25,607,873.58	24,705,657.80	265,385.82



GOBIERNO CONSTITUCIONAL DEL ESTADO DE CHIAPAS
RAMO O DEPENDENCIA: Centro Estatal de Prevención Social de la Violencia y Participación Ciudadana
ESTADO ANALÍTICO DEL EJERCICIO DEL PRESUPUESTO DE EGRESOS EN CLASIFICACIÓN
ADMINISTRATIVA/PODERES
DEL 1 DE ENERO AL 31 DE DICIEMBRE DE 2019
(Pesos)

RPA-4

CONCEPTO	PRESUPUESTO DE EGRESOS					SUBEJERCICIO
	APROBADO	AMPLIACIONES - REDUCCIONES	MODIFICADO	DEVENGADO	PAGADO	
PODER EJECUTIVO						NO APLICA
PODER LEGISLATIVO						NO APLICA
PODER JUDICIAL						NO APLICA
ORGANOS AUTONOMOS						NO APLICA



GOBIERNO DEL ESTADO DE CHIAPAS
RAMO O DEPENDENCIA: Centro Estatal de Prevención Social de la Violencia y Participación Ciudadana
ESTADO ANALÍTICO DEL EJERCICIO DEL PRESUPUESTO DE EGRESOS CLASIFICACIÓN FUNCIONAL (FINALIDAD Y FUNCIÓN)
DEL 1 DE ENERO AL 31 DE diciembre DE 2019

(Pesos)

RPA-6

FI	FU	CONCEPTO	EGRESOS					SUBEJERCICIO
			APROBADO	AMPLIACIONES - REDUCCIONES	MODIFICADO	DEVENGADO	PAGADO	
1		Gobierno	0.00	25,873,259.40	25,873,259.40	25,607,873.58	24,705,657.80	265,385.82
	1.7	Asuntos de Orden Público y de Seguridad Interior	0.00	25,873,259.40	25,873,259.40	25,607,873.58	24,705,657.80	265,385.82
TOTAL DEL GASTO:			0.00	25,873,259.40	25,873,259.40	25,607,873.58	24,705,657.80	265,385.82

GOBIERNO CONSTITUCIONAL DEL ESTADO DE CHIAPAS
CENTRO ESTATAL DE PREVENCIÓN SOCIAL DE LA VIOLENCIA Y
PARTICIPACIÓN CIUDADANA
SISTEMA CONTABLE 2019

ENDEUDAMIENTO NETO

DEL 1o. DE ENERO AL 31 DE DICIEMBRE DE 2019

Página 1 de 1
27/01/2020

Fecha:

IDENTIFICACIÓN DE CRÉDITO O INSTRUMENTO	CONTRATACIÓN/ COLOCACIÓN	AMORTIZACIÓN	ENDEUDAMIENTO NETO
CRÉDITOS BANCARIOS			

TOTAL CRÉDITOS BANCARIOS

OTROS INSTRUMENTOS DE DEUDA

NO APLICA

TOTAL OTROS INSTRUMENTOS DE DEUDA

TOTAL



GOBIERNO CONSTITUCIONAL DEL ESTADO DE CHIAPAS
CENTRO ESTATAL DE PREVENCIÓN SOCIAL DE LA VIOLENCIA Y
PARTICIPACIÓN CIUDADANA
SISTEMA CONTABLE 2019

INTERESES DE LA DEUDA

DEL 1o. DE ENERO AL 31 DE DICIEMBRE DE 2019

Página 1 de 1
27/01/2020

Fecha:

IDENTIFICACIÓN DE CRÉDITO O INSTRUMENTO	DEVENGADO	PAGADO
CRÉDITOS BANCARIOS		

TOTAL DE INTERESES DE CRÉDITOS BANCARIOS

OTROS INSTRUMENTOS DE DEUDA

TOTAL DE INTERESES DE OTROS INSTRUMENTOS DE DEUDA

TOTAL

NO APLICA



GOBIERNO DEL ESTADO DE CHIAPAS
RAMO O DEPENDENCIA: Centro Estatal de Prevención Social de la Violencia y Participación Ciudadana
GASTO POR CATEGORÍA PROGRAMÁTICA

DEL 1 DE ENERO AL 31 DE DICIEMBRE DE 2019

(Pesos)

RPA-7

CONCEPTO	PRESUPUESTO DE EGRESOS					SUBEJERCICIO
	APROBADO	AMPLIACIONES - REDUCCIONES	MODIFICADO	DEVENGADO	PAGADO	
Programas	0.00	25,873,259.40	25,873,259.40	25,607,873.58	24,705,657.80	265,385.82
Subsidios: Sector Social y Privado o Entidades Federativas y Municipios	0.00	0.00	0.00	0.00	0.00	0.00
Otros Subsidios	0.00	0.00	0.00	0.00	0.00	0.00
Sujetos a Reglas de Operación	0.00	0.00	0.00	0.00	0.00	0.00
Desempeño de las Funciones	0.00	25,873,259.40	25,873,259.40	25,607,873.58	24,705,657.80	265,385.82
Específicos	0.00	0.00	0.00	0.00	0.00	0.00
Funciones de las Fuerzas Armadas (Únicamente Gobierno Federal)	0.00	0.00	0.00	0.00	0.00	0.00
Planeación, seguimiento y evaluación de políticas públicas	0.00	0.00	0.00	0.00	0.00	0.00
Prestación de Servicios Públicos	0.00	25,873,259.40	25,873,259.40	25,607,873.58	24,705,657.80	265,385.82
Promoción y fomento	0.00	0.00	0.00	0.00	0.00	0.00
Provisión de Bienes Públicos	0.00	0.00	0.00	0.00	0.00	0.00
Proyectos de inversión	0.00	0.00	0.00	0.00	0.00	0.00
Regulación y supervisión	0.00	0.00	0.00	0.00	0.00	0.00
Administrativos y de Apoyo	0.00	0.00	0.00	0.00	0.00	0.00
Apoyo a la función pública y al mejoramiento de la gestión	0.00	0.00	0.00	0.00	0.00	0.00
Apoyo al proceso presupuestario y para mejorar la eficiencia institucional	0.00	0.00	0.00	0.00	0.00	0.00
Operaciones ajenas	0.00	0.00	0.00	0.00	0.00	0.00
Compromisos	0.00	0.00	0.00	0.00	0.00	0.00
Desastres Naturales	0.00	0.00	0.00	0.00	0.00	0.00
Obligaciones de cumplimiento de resolución jurisdiccional	0.00	0.00	0.00	0.00	0.00	0.00
Obligaciones	0.00	0.00	0.00	0.00	0.00	0.00
Aportaciones a fondos de estabilización	0.00	0.00	0.00	0.00	0.00	0.00
Aportaciones a fondos de inversión y reestructura de pensiones	0.00	0.00	0.00	0.00	0.00	0.00
Aportaciones a la seguridad social	0.00	0.00	0.00	0.00	0.00	0.00
Pensiones y jubilaciones	0.00	0.00	0.00	0.00	0.00	0.00
Programas de Gasto Federalizado (Gobierno Federal)	0.00	0.00	0.00	0.00	0.00	0.00
Gasto Federalizado	0.00	0.00	0.00	0.00	0.00	0.00
Participaciones a entidades federativas y municipios	0.00	0.00	0.00	0.00	0.00	0.00
Costo financiero, deuda o apoyos a deudores y ahorradores de la banca	0.00	0.00	0.00	0.00	0.00	0.00
Adeudos de ejercicios fiscales anteriores	0.00	0.00	0.00	0.00	0.00	0.00
TOTAL DEL GASTO:	0.00	25,873,259.40	25,873,259.40	25,607,873.58	24,705,657.80	265,385.82



Gobierno Constitucional del Estado de Chiapas
Centro Estatal de Prevención Social de la Violencia y Participación Ciudadana

Programas y Proyectos de Inversión
del 1 de Enero al 31 de Diciembre del 2019

PP	Programa Presupuestario / Proyecto Estratégico	Municipio / Cobertura	Presupuesto de Egresos				Avance % Devengado/ Modificado
			Aprobado	Modificado	Devengado	Pagado	

NO APLICA

GOBIERNO CONSTITUCIONAL DEL ESTADO DE CHIAPAS
**SECRETARÍA DE HACIENDA
 PRESUPUESTO DE EGRESOS 2019**
**AVANCE DE CUMPLIMIENTO DE INDICADORES ESTRATÉGICOS
 ENERO - DICIEMBRE**
Organismo Público: 2.1.1.2.0.561 Centro Estatal de Prevención Social de la Violencia y Participación Ciudadana

Misión				
Coordinar a los organismos encargados de la prevención social de la violencia en conjunto con los tres niveles de gobierno, para impulsar la participación activa de la comunidad mediante la formulación, planeación, diseño e implementación de políticas públicas de acciones que fortalezcan el desempeño institucional y preserven los derechos fundamentales, orden y la paz públicos en la entidad, acorde a los lineamientos del Centro Nacional de Prevención del Delito y Participación Ciudadana y el Sistema Nacional de Seguridad Pública.				

Visión				
Ser una instancia interinstitucional del Estado de Chiapas reconocida por su liderazgo y efectividad, mediante el profesionalismo, legalidad, racionalidad y honestidad, capaz de recuperar la confianza y satisfacer las necesidades de la sociedad en materia de prevención social de la violencia y la delincuencia.				

COMPORTAMIENTO DEL EJERCICIO DEL GASTO					Aprobado (A)	Modificado (B)	Devengado (C)	% Devengado C/B
Fin	F	SF	SSF	Descripción				
TOTALES					0.00	25,873,259.40	25,607,873.58	98.97
1				Gobierno	0.00	25,873,259.40	25,607,873.58	98.97
	7			Asuntos de Orden Público y de Seguridad Interior	0.00	25,873,259.40	25,607,873.58	98.97
		4		Sistema Nacional de Seguridad Pública	0.00	25,873,259.40	25,607,873.58	98.97
			1	Sistema Nacional de Seguridad Pública	0.00	25,873,259.40	25,607,873.58	98.97

Objetivos de Desarrollo Sostenible	
Clave	Descripción
00	No existe relación directa.

Metas de los Objetivos de Desarrollo Sostenible		
ODS	No. Meta	Descripción

Objetivos del Plan Nacional		
Eje	Objetivo	Descripción
1		Justicia y Estado de Derecho.
	04	Construir la paz y la seguridad con respeto a los derechos humanos.

Objetivos del Plan Estatal				
Eje	Tema	Pol. Púb.	Objetivo	Descripción
1	3			Gobierno Eficaz y Honesto.
		02		Sociedad segura y Estado de derecho.
				Prevención social de la violencia.

GOBIERNO CONSTITUCIONAL DEL ESTADO DE CHIAPAS
**SECRETARÍA DE HACIENDA
 PRESUPUESTO DE EGRESOS 2019**
**AVANCE DE CUMPLIMIENTO DE INDICADORES ESTRATÉGICOS
 ENERO - DICIEMBRE**
Organismo Público: 2.1.1.2.0.561 Centro Estatal de Prevención Social de la Violencia y Participación Ciudadana

Objetivos del Plan Estatal				
Eje	Tema	Pol. Púb.	Objetivo	Descripción
			01	Reducir la violencia en la sociedad.

Estrategias del Plan Estatal		
Clave Alineación PED	No. Est.	Descripción
130201	01	Fortalecer los valores éticos en las familias.
	02	Disminuir el potencial de violencia entre adolescentes y jóvenes.
	03	Promover la participación ciudadana en la prevención de la violencia.

Programa Sectorial		
Programa	Clave Alineación	Descripción
R	104130201	En Construcción.

Objetivos Estratégicos		
No. Obj.	Clave Alineación	Descripción
1	104130201R	Promover una cultura de prevención de la violencia y la delincuencia a través del diseño e implementación de políticas públicas y estrategias encaminadas a la construcción de comunidades y ciudades seguras, con calidad de vida, cohesión social, respeto a los derechos humanos e igualdad de género en cada uno de los municipios del Estado de Chiapas.

Indicadores Estratégicos														
No. Obj.	No. Ind	Tipo y Dimensión	Unidad de Medida	Nombre del Indicador	Descripción Cualitativa (Numerador / Denominador)	Año y Valor de Línea Base	Denominador (A)	Total Numerador	Programado (B)				Avances	
									Modificado (C)				Efic. del Ejer. D/C	Meta Indic. D/A
									Alcanzado (D)					
									Trimestres					
				I	II	III	IV							
1	1	Estratégico Eficacia	Municipio	Porcentaje de municipios con acciones de prevención social de la violencia.	Número de municipios de Chiapas con acciones de prevención social de la violencia. / Total de municipios del Estado de Chiapas.	2019	124.00	124.00	0.00	0.00	0.00	124.00	95.16%	95.16%
							124.00	124.00	0.00	0.00	0.00	124.00		
							118.00	118.00	0.00	0.00	0.00	118.00		

Productos y Servicios	Clientes y Usuarios
Coordina a los municipios en materia de prevención del delito, realizar eventos de participación ciudadana, capacitación a grupos vulnerables con temas de prevención de la violencia, recuperación de espacios de convivencia familiar y estudios e investigación de incidencia delictiva.	Grupos vulnerables de violencia, sociedad en general y servidores públicos.

GOBIERNO CONSTITUCIONAL DEL ESTADO DE CHIAPAS
CENTRO ESTATAL DE PREVENCIÓN SOCIAL DE LA VIOLENCIA Y
PARTICIPACIÓN CIUDADANA
SISTEMA CONTABLE 2019

INDICADORES DE POSTURA FISCAL / CON RECURSOS DEL EJERCICIO

DEL 1o. DE ENERO AL 31 DE DICIEMBRE DE 2019

Fecha: Página 1 de 1
27/01/2020

CONCEPTO	ESTIMADO	DEVENGADO	PAGADO
I. Ingresos Presupuestarios	0.00	23,750,917.42	23,750,917.42
Ingresos del Gobierno de la Entidad Federativa	0.00	0.00	0.00
Ingresos del Sector Paraestatal	0.00	23,750,917.42	23,750,917.42
II. Egresos Presupuestarios	0.00	23,485,531.60	22,583,315.82
Egresos del Gobierno de la Entidad Federativa	0.00	0.00	0.00
Egresos del Sector Paraestatal	0.00	23,485,531.60	22,583,315.82
III. Balance Presupuestario (Superávit o Déficit) (III = I - II)	0.00	265,385.82	1,167,601.60

CONCEPTO	ESTIMADO	DEVENGADO	PAGADO
III. Balance Presupuestario (Superávit o Déficit)	0.00	265,385.82	1,167,601.60
IV. Intereses, Comisiones y Gastos de la Deuda	0.00	0.00	0.00
V. Balance Primario (Superávit o Déficit) (V = III - IV)	0.00	265,385.82	1,167,601.60

CONCEPTO	ESTIMADO	DEVENGADO	PAGADO
A. Financiamiento	0.00	0.00	0.00
B. Amortización de la Deuda	0.00	0.00	0.00
C. Endeudamiento o Desendeudamiento (C= A - B)	0.00	0.00	0.00

GOBIERNO CONSTITUCIONAL DEL ESTADO DE CHIAPAS
CENTRO ESTATAL DE PREVENCIÓN SOCIAL DE LA VIOLENCIA Y
PARTICIPACIÓN CIUDADANA

SISTEMA CONTABLE 2019
RELACIÓN DE CUENTAS BANCARIAS PRODUCTIVAS ESPECÍFICAS

DEL 1o. DE ENERO AL 31 DE DICIEMBRE DE 2019

Fecha: Página 1 de 1
27/01/2020

FONDO, PROGRAMA O CONVENIO	DATOS DE LA CUENTA BANCARIA		
	INSTITUCIÓN BANCARIA	NÚMERO DE CUENTA	TIPO DE CUENTA

NO APLICA

GOBIERNO CONSTITUCIONAL DEL ESTADO DE CHIAPAS
CENTRO ESTATAL DE PREVENCIÓN SOCIAL DE LA VIOLENCIA Y
PARTICIPACIÓN CIUDADANA
SISTEMA CONTABLE 2019
RELACIÓN DE ESQUEMAS BURSÁTILES Y COBERTURAS FINANCIERAS
DEL 1o. DE ENERO AL 31 DE DICIEMBRE DE 2019

Página 1 de 1
Fecha: 27/01/2020

RELACIÓN DE ESQUEMAS BURSÁTILES Y DE COBERTURAS FINANCIERAS

NO APLICA



GOBIERNO CONSTITUCIONAL DEL ESTADO DE CHIAPAS
CENTRO ESTATAL DE PREVENCIÓN SOCIAL DE LA VIOLENCIA Y
PARTICIPACIÓN CIUDADANA
SISTEMA CONTABLE 2019

FORMATO DEL EJERCICIO Y DESTINO DE GASTO FEDERALIZADO Y REINTEGROS

DEL 1o. DE ENERO AL 31 DE DICIEMBRE DE 2019

Página 1 de 1

Fecha:

31/12/2019

Programa o Fondo	Destino de los Recursos	Ejercicio		Reintegro
		DEVENGADO	PAGADO	

NO APLICA

ESTADO DE SITUACIÓN FINANCIERA DETALLADO
AL 31 DE DICIEMBRE DEL 2018 Y AL 31 DE DICIEMBRE DEL 2019

Concepto	31 de diciembre de 2019	31 de diciembre de 2018	Concepto	31 de diciembre de 2019	31 de diciembre de 2018
ACTIVO			PASIVO		
Activo Circulante			Pasivo Circulante		
Efectivo y Equivalentes	1,203,689.55	203,390.09	Cuentas por Pagar a Corto Plazo	925,456.29	1,135,628.14
Efectivo			Servicios Personales por Pagar a Corto Plazo	56,068.09	593,950.08
Bancos/Tesorería			Proveedores por Pagar a Corto Plazo	33,271.18	39,771.94
Bancos/Dependencias y Otros	297,420.79	107,926.10	Contratistas por Obras Públicas por Pagar a Corto Plazo		
Inversiones Temporales (Hasta 3 Meses)			Participaciones y Aportaciones por Pagar a Corto Plazo		
Fondos con Afectación Específica	906,268.76	95,463.99	Transferencias Otorgadas por Pagar a Corto Plazo	529,589.10	3,961.96
Depósitos de Fondos de Terceros en Garantía y/o Administración			Intereses, Comisiones y Otros Gastos de la Deuda Pública por Pagar a Corto Plazo		
Otros Efectivos y Equivalentes			Retenciones y Contribuciones por Pagar a Corto Plazo	306,527.92	481,900.52
Derechos a Recibir Efectivo o Equivalentes	69,214.40	233,602.52	Devoluciones de la Ley de Ingresos por Pagar a Corto Plazo		
Inversiones Financieras de Corto Plazo			Otras Cuentas por Pagar a Corto Plazo		16,043.64
Cuentas por Cobrar a Corto Plazo	69,214.40	233,602.52	Documentos por Pagar a Corto Plazo	0.00	0.00
Deudores Diversos por Cobrar a Corto Plazo			Documentos Comerciales por Pagar a Corto Plazo		
Ingresos por Recuperar a Corto Plazo			Documentos con Contratistas por Obras Públicas por Pagar a Corto Plazo		
Deudores por Anticipos de la Tesorería a Corto Plazo			Otros Documentos por Pagar a Corto Plazo		
Préstamos Otorgados a Corto Plazo			Porción a Corto Plazo de la Deuda Pública a Largo Plazo	0.00	0.00
Otros Derechos a Recibir Efectivo o Equivalentes a Corto Plazo			Porción a Corto Plazo de la Deuda Pública		
Derechos a Recibir Bienes o Servicios	0.00	0.00	Porción a Corto Plazo de Arrendamiento Financiero		
Anticipos a Proveedores por Adquisición de Bienes y Prestación de Servicios a Corto Plazo			Títulos y Valores a Corto Plazo	0.00	0.00
Anticipo a Proveedores por Adquisición de Bienes Inmuebles y Muebles a Corto Plazo			Pasivos Diferidos a Corto Plazo	0.00	0.00
Anticipo a Proveedores por Adquisición de Bienes Intangibles a Corto Plazo			Ingresos Cobrados por Adelantado a Corto Plazo		
Anticipo a Contratistas por Obras Públicas a Corto Plazo			Intereses Cobrados por Adelantado a Corto Plazo		
Otros Derechos a Recibir Bienes o Servicios a Corto Plazo			Otros Pasivos Diferidos a Corto Plazo		
Inventarios	0.00	0.00	Fondos y Bienes de Terceros en Garantía y/o Administración a Corto Plazo	0.00	0.00
Inventario de Mercancías para Venta			Fondos en Garantía a Corto Plazo		
Inventario de Mercancías Terminadas			Fondos en Administración a Corto Plazo		
Inventario de Mercancías en Proceso de Elaboración			Fondos Contingentes a Corto Plazo		
Inventario de Materias Primas, Materiales y Suministros para Producción			Fondos de Fideicomisos, Mandatos y Contratos Análogos a Corto Plazo		
Bienes en Tránsito			Otros Fondos de Terceros en Garantía y/o Administración a Corto Plazo		
Almacenes	396,845.28	1,822,719.60	Valores y Bienes en Garantía a Corto Plazo		
Estimación por Pérdida o Deterioro de Activos Circulantes	0.00	0.00	Provisiones a Corto Plazo	0.00	0.00
Estimaciones para Cuentas Incobrables por Derechos a Recibir Efectivo o Equivalentes			Provisión para Demandas y Juicios a Corto Plazo		
Estimación por Deterioro de Inventarios			Provisión para Contingencias a Corto Plazo		
Otros Activos Circulantes	0.00	0.00	Otras Provisiones a Corto Plazo		
Valores en Garantía			Otros Pasivos a Corto Plazo	0.00	0.00
Bienes en Garantía (excluye depósitos de fondos)			Ingresos por Clasificar		
Bienes Derivados de Embargos, Decomisos, Aseguramientos y Dación en Pago			Recaudación por Participar		
Adquisición con Fondos de Terceros			Otros Pasivos Circulantes		
Total de Activos Circulantes	1,669,749.23	2,259,712.21	Total de Pasivos Circulantes	925,456.29	1,135,628.14
Activo No Circulante			Pasivo No Circulante		
Inversiones Financieras a Largo Plazo			Cuentas por Pagar a Largo Plazo		59,817.40
Derechos a Recibir Efectivo o Equivalentes a Largo Plazo		1,176,416.99	Documentos por Pagar a Largo Plazo		
Bienes Inmuebles, Infraestructura y Construcciones en Proceso			Deuda Pública a Largo Plazo		
Bienes Muebles	4,402,916.33	5,784,466.63	Pasivos Diferidos a Largo Plazo		
Activos Intangibles	1,957,133.53	1,957,133.53	Fondos y Bienes de Terceros en Garantía y/o Administración a Largo Plazo		
Depreciación, Deterioro y Amortización Acumulada de Bienes	(3,032,204.17)	(1,259,001.75)	Provisiones a Largo Plazo		
Activos Diferidos		1,829,699.59	Total de Pasivos No Circulantes	0.00	59,817.40
Estimación por Pérdida o Deterioro de Activos no Circulantes			Total del Pasivo	925,456.29	1,195,445.54
Otros Activos no Circulantes		4,302,688.76	HACIENDA PÚBLICA / PATRIMONIO		
Total de Activos No Circulantes	3,327,845.69	13,791,403.75	Hacienda Pública/Patrimonio Contribuido	0.00	0.00
Total del Activo	4,997,594.92	16,051,115.96	Aportaciones		
			Donaciones de Capital		
			Actualización de la Hacienda Pública/Patrimonio		
			Hacienda Pública/Patrimonio Generado	4,072,138.63	14,855,670.42
			Resultados del Ejercicio (Ahorro/Desahorro)	(978,855.50)	1,406,562.40
			Resultados de Ejercicios Anteriores	5,050,994.13	13,449,108.02
			Revalúos		
			Reservas		
			Rectificaciones de Resultados de Ejercicios Anteriores		
			Exceso o Insuficiencia en la Actualización de la Hacienda Pública/Patrimonio	0.00	0.00
			Resultado por Posición Monetaria		
			Resultado por Tenencia de Activos no Monetarios		
Total de Activos No Circulantes	3,327,845.69	13,791,403.75	Total Hacienda Pública/Patrimonio	4,072,138.63	14,855,670.42
Total del Activo	4,997,594.92	16,051,115.96	Total del Pasivo y Hacienda Pública/Patrimonio	4,997,594.92	16,051,115.96

GOBIERNO CONSTITUCIONAL DEL ESTADO DE CHIAPAS
CENTRO ESTATAL DE PREVENCIÓN SOCIAL DE LA VIOLENCIA Y
PARTICIPACIÓN CIUDADANA
SISTEMA CONTABLE 2019

INFORME ANALÍTICO DE LA DEUDA PÚBLICA Y OTROS PASIVOS
DEL 1o. DE ENERO AL 31 DE DICIEMBRE DE 2019

Página 1 de 1
 Fecha: 27/01/2020
 LDF-2

Denominación de la Deuda Pública y Otros Pasivos	Saldo al 31 de diciembre de 2018	Disposiciones del Período	Amortizaciones del Período	Revaluaciones, Reclasificaciones y Otros Ajustes	Saldo Final del Período	Pago de Intereses del Período	Pago de Comisiones y demás costos asociados durante el Período
Deuda Pública	0.00	0.00	0.00	0.00	0.00	0.00	0.00
Corto Plazo	0.00	0.00	0.00	0.00	0.00	0.00	0.00
Instituciones de Crédito							
Títulos y Valores							
Arrendamientos Financieros							
Largo Plazo	0.00	0.00	0.00	0.00	0.00		
Instituciones de Crédito							
Títulos y Valores							
Arrendamientos Financieros							
Otros Pasivos	1,195,445.54				925,456.29		
Total de la Deuda Pública y Otros Pasivos	1,195,445.54	0.00	0.00	0.00	925,456.29	0.00	0.00

Deuda Contingente (Informativo)

Valor de Instrumentos Bono Cupón Cero (Informativo)

Instrumento Bono Cupón Cero 1, Banobras
 Instrumento Bono Cupón Cero 2, Banobras

Obligaciones a Corto Plazo	Monto Contratado	Plazo Pactado	Tasa de Interés	Comisiones y Costos Relacionados	Tasa Efectiva

Obligaciones a Corto Plazo (Informativo)

GOBIERNO CONSTITUCIONAL DEL ESTADO DE CHIAPAS
CENTRO ESTATAL DE PREVENCIÓN SOCIAL DE LA VIOLENCIA Y
PARTICIPACIÓN CIUDADANA
SISTEMA CONTABLE 2019

INFORME ANALÍTICO DE OBLIGACIONES DIFERENTES DE FINANCIAMIENTOS

DEL 1o. DE ENERO AL 31 DE DICIEMBRE DE 2019

Fecha:

Página 1 de 1

27/01/2020

LDF-3

DENOMINACIÓN DE LAS OBLIGACIONES DIFERENTES DE FINANCIAMIENTO	FECHA DEL CONTRATO	FECHA DE INICIO DE OPERACIÓN DEL PROYECTO	FECHA DE VENCIMIENTO	MONTO DE LA INVERSIÓN PACTADO	PLAZO PACTADO	MONTO PROMEDIO MENSUAL DEL PAGO DE LA CONTRAPRESTACIÓN	MONTO PROMEDIO MENSUAL DEL PAGO DE LA CONTRAPRESTACIÓN CORRESPONDIENTE AL PAGO DE INVERSIÓN	MONTO PAGADO DE LA INVERSIÓN AL 31 DE DICIEMBRE DE 2019	MONTO PAGADO DE LA INVERSIÓN ACTUALIZADO AL 31 DE DICIEMBRE DE 2019	SALDO PENDIENTE POR PAGAR DE LA INVERSIÓN AL 31 DE DICIEMBRE DE 2019
---	--------------------	---	----------------------	-------------------------------	---------------	--	---	---	---	--

APP'S

- APP 1
- APP 2
- APP 3
- APP XX

Otros instrumentos

- Otro instrumento 1
- Otro instrumento 2
- Otro instrumento 3
- Otro instrumento XX

Total de Obligaciones Diferentes de Financiamiento



NO APLICA

GOBIERNO CONSTITUCIONAL DEL ESTADO DE CHIAPAS
CENTRO ESTATAL DE PREVENCIÓN SOCIAL DE LA VIOLENCIA Y PARTICIPACIÓN
CIUDADANA

SISTEMA CONTABLE 2019

BALANCE PRESUPUESTARIO

DEL 1o. DE ENERO AL 31 DE DICIEMBRE DE 2019

Página 1 de 1

Fecha: 27/01/2020

LDF 4

CONCEPTO	ESTIMADO/APROBADO	DEVENGADO	RECAUDADO/PAGADO
Ingresos Totales	0.00	23,750,917.42	23,750,917.42
Ingresos de Libre Disposición	0.00	23,750,917.42	23,750,917.42
Transferencias Federales Etiquetadas	0.00	0.00	0.00
Financiamiento Neto	0.00	0.00	0.00
Egresos Presupuestarios	0.00	25,607,873.58	24,705,657.80
Gasto No Etiquetado (sin incluir Amortización de la Deuda Pública)	0.00	25,607,873.58	24,705,657.80
Gasto Etiquetado (sin incluir Amortización de la Deuda Pública)	0.00	0.00	0.00
Remanentes del Ejercicio Anterior		2,122,341.98	2,122,341.98
Remanentes de Ingresos de Libre Disposición aplicados en el periodo		2,122,341.98	2,122,341.98
Remanentes de Transferencias Federales Etiquetadas aplicados en el periodo		0.00	0.00
Balance Presupuestario	0.00	265,385.82	1,167,601.60
Balance Presupuestario sin Financiamiento Neto	0.00	265,385.82	1,167,601.60
Balance Presupuestario sin Financiamiento Neto y sin Remanentes del Ejercicio Anterior	0.00	(1,856,956.16)	(954,740.38)

CONCEPTO	APROBADO	DEVENGADO	PAGADO
Intereses, Comisiones y Gastos de la Deuda	0.00	0.00	0.00
Intereses, Comisiones y Gastos de la Deuda con Gasto No Etiquetado	0.00	0.00	0.00
Intereses, Comisiones y Gastos de la Deuda con Gasto Etiquetado	0.00	0.00	0.00
Balance Primario	0.00	(1,856,956.16)	(954,740.38)

CONCEPTO	ESTIMADO/APROBADO	DEVENGADO	RECAUDADO/PAGADO
Financiamiento	0.00	0.00	0.00
Financiamiento con Fuente de Pago de Ingresos de Libre Disposición	0.00	0.00	0.00
Financiamiento con Fuente de Pago de Transferencias Federales Etiquetadas	0.00	0.00	0.00
Amortización de la Deuda	0.00	0.00	0.00
Amortización de la Deuda Pública con Gasto No Etiquetado	0.00	0.00	0.00
Amortización de la Deuda Pública con Gasto Etiquetado	0.00	0.00	0.00
Financiamiento Neto	0.00	0.00	0.00

CONCEPTO	ESTIMADO/APROBADO	DEVENGADO	RECAUDADO/PAGADO
Ingresos de Libre Disposición	0.00	23,750,917.42	23,750,917.42
Financiamiento Neto con Fuente de Pago de Ingresos de Libre Disposición	0.00	0.00	0.00
Financiamiento con Fuente de Pago de Ingresos de Libre Disposición	0.00	0.00	0.00
Amortización de la Deuda Pública con Gasto No Etiquetado	0.00	0.00	0.00
Gasto No Etiquetado (sin incluir amortización de la Deuda Pública)	0.00	25,607,873.58	24,705,657.80
Remanentes de Ingresos de Libre Disposición aplicados en el periodo		2,122,341.98	2,122,341.98
Balance Presupuestario de Recursos Disponibles	0.00	265,385.82	1,167,601.60
Balance Presupuestario de Recursos Disponibles sin Financiamiento Neto	0.00	265,385.82	1,167,601.60

CONCEPTO	ESTIMADO/APROBADO	DEVENGADO	RECAUDADO/PAGADO
Transferencias Federales Etiquetadas	0.00	0.00	0.00
Financiamiento Neto con fuente de Pago de Transferencias Federales Etiquetadas	0.00	0.00	0.00
Financiamiento con Fuente de Pago de Transferencias Federales Etiquetadas	0.00	0.00	0.00
Amortización de la Deuda Pública con Gasto Etiquetado	0.00	0.00	0.00
Gasto Etiquetado (sin incluir Amortización de la Deuda)	0.00	0.00	0.00
Remanentes de Transferencias Federales Etiquetadas aplicados en el periodo		0.00	0.00
Balance Presupuestario de Recursos Etiquetados	0.00	0.00	0.00
Balance Presupuestario de Recursos Etiquetados sin Financiamiento Neto	0.00	0.00	0.00

NOMBRE DEL ENTE PÚBLICO : Centro Estatal de Prevención Social de la Violencia y Participación Ciudadana

**Estado Analítico del Ejercicio del Presupuesto de Egresos Detallado – LDF 6a.
Clasificación por Objeto del Gasto (Capítulo y Concepto)**

Del 1 de Enero al 31 de diciembre de 2019

(PESOS)

Concepto			Egresos				Subejercicio
	Aprobado	Ampliaciones / Reducciones	Modificado	Devengado	Pagado		
b5) Productos Químicos, Farmacéuticos y de Laboratorio.	0.00	0.00	0.00	0.00	0.00	0.00	0.00
b6) Combustibles, Lubricantes y Aditivos.	0.00	0.00	0.00	0.00	0.00	0.00	0.00
b7) Vestuario, Blancos, Prendas de Protección y Artículos Deportivos.	0.00	0.00	0.00	0.00	0.00	0.00	0.00
b8) Materiales y Suministros para Seguridad.	0.00	0.00	0.00	0.00	0.00	0.00	0.00
b9) Herramientas, Refacciones y Accesorios Menores.	0.00	0.00	0.00	0.00	0.00	0.00	0.00
C. Servicios Generales.	0.00	0.00	0.00	0.00	0.00	0.00	0.00
c1) Servicios Básicos.	0.00	0.00	0.00	0.00	0.00	0.00	0.00
c2) Servicios de Arrendamiento.	0.00	0.00	0.00	0.00	0.00	0.00	0.00
c3) Servicios Profesionales, Científicos, Técnicos y Otros Servicios.	0.00	0.00	0.00	0.00	0.00	0.00	0.00
c4) Servicios Financieros, Bancarios y Comerciales.	0.00	0.00	0.00	0.00	0.00	0.00	0.00
c5) Servicios de Instalación, Reparación, Mantenimiento y Conservación.	0.00	0.00	0.00	0.00	0.00	0.00	0.00
c6) Servicios de Comunicación Social y Publicidad.	0.00	0.00	0.00	0.00	0.00	0.00	0.00
c7) Servicios de Traslado y Viáticos.	0.00	0.00	0.00	0.00	0.00	0.00	0.00
c8) Servicios Oficiales.	0.00	0.00	0.00	0.00	0.00	0.00	0.00
c9) Otros Servicios Generales.	0.00	0.00	0.00	0.00	0.00	0.00	0.00
D. Transferencias, Asignaciones, Subsidios y Otras Ayudas.	0.00	0.00	0.00	0.00	0.00	0.00	0.00
d1) Transferencias Internas y Asignaciones al Sector Público.	0.00	0.00	0.00	0.00	0.00	0.00	0.00
d2) Transferencias al Resto del Sector Público.	0.00	0.00	0.00	0.00	0.00	0.00	0.00
d3) Subsidios y Subvenciones.	0.00	0.00	0.00	0.00	0.00	0.00	0.00
d4) Ayudas Sociales.	0.00	0.00	0.00	0.00	0.00	0.00	0.00
d5) Pensiones y Jubilaciones.	0.00	0.00	0.00	0.00	0.00	0.00	0.00
d6) Transferencias a Fideicomisos, Mandatos y Otros Análogos.	0.00	0.00	0.00	0.00	0.00	0.00	0.00
d7) Transferencias a la Seguridad Social	0.00	0.00	0.00	0.00	0.00	0.00	0.00
d8) Donativos	0.00	0.00	0.00	0.00	0.00	0.00	0.00
d9) Transferencias al Exterior.	0.00	0.00	0.00	0.00	0.00	0.00	0.00
E. Bienes Muebles, Inmuebles e Intangibles.	0.00	0.00	0.00	0.00	0.00	0.00	0.00
e1) Mobiliario y Equipo de Administración.	0.00	0.00	0.00	0.00	0.00	0.00	0.00
e2) Mobiliario y Equipo Educativo y Recreativo.	0.00	0.00	0.00	0.00	0.00	0.00	0.00
e3) Equipo e Instrumental Médico y de Laboratorio.	0.00	0.00	0.00	0.00	0.00	0.00	0.00
e4) Vehículos y Equipo de Transporte.	0.00	0.00	0.00	0.00	0.00	0.00	0.00
e5) Equipo de Defensa y Seguridad.	0.00	0.00	0.00	0.00	0.00	0.00	0.00
e6) Maquinaria, Otros Equipos y Herramientas.	0.00	0.00	0.00	0.00	0.00	0.00	0.00
e7) Activos Biológicos.	0.00	0.00	0.00	0.00	0.00	0.00	0.00
e8) Bienes Inmuebles.	0.00	0.00	0.00	0.00	0.00	0.00	0.00
e9) Activos Intangibles.	0.00	0.00	0.00	0.00	0.00	0.00	0.00
F. Inversión Pública.	0.00	0.00	0.00	0.00	0.00	0.00	0.00
f1) Obra Pública en Bienes de Dominio Público.	0.00	0.00	0.00	0.00	0.00	0.00	0.00
f2) Obra Pública en Bienes Propios.	0.00	0.00	0.00	0.00	0.00	0.00	0.00
f3) Proyectos Productivos y Acciones de Fomento	0.00	0.00	0.00	0.00	0.00	0.00	0.00
G. Inversiones Financieras y Otras Provisiones.	0.00	0.00	0.00	0.00	0.00	0.00	0.00
g1) Inversiones para el Fomento de Actividades Productivas	0.00	0.00	0.00	0.00	0.00	0.00	0.00
g2) Acciones y Participaciones de Capital	0.00	0.00	0.00	0.00	0.00	0.00	0.00
g3) Compra de Títulos y Valores	0.00	0.00	0.00	0.00	0.00	0.00	0.00
g4) Concesión de Préstamos.	0.00	0.00	0.00	0.00	0.00	0.00	0.00
g5) Inversiones en Fideicomisos, Mandatos y Otros Análogos. Fideicomiso de Desastres Naturales (informativo)	0.00	0.00	0.00	0.00	0.00	0.00	0.00
g6) Otras Inversiones Financieras	0.00	0.00	0.00	0.00	0.00	0.00	0.00
g7) Provisiones para Contingencias y Otras Erogaciones Especiales.	0.00	0.00	0.00	0.00	0.00	0.00	0.00
H. Participaciones y Aportaciones.	0.00	0.00	0.00	0.00	0.00	0.00	0.00
h1) Participaciones.	0.00	0.00	0.00	0.00	0.00	0.00	0.00
h2) Aportaciones.	0.00	0.00	0.00	0.00	0.00	0.00	0.00
h3) Convenios.	0.00	0.00	0.00	0.00	0.00	0.00	0.00
I. Deuda Pública.	0.00	0.00	0.00	0.00	0.00	0.00	0.00
i1) Amortización de la Deuda Pública.	0.00	0.00	0.00	0.00	0.00	0.00	0.00
i2) Intereses de la Deuda Pública.	0.00	0.00	0.00	0.00	0.00	0.00	0.00
i3) Comisiones de la Deuda Pública.	0.00	0.00	0.00	0.00	0.00	0.00	0.00
i4) Gastos de la Deuda Pública.	0.00	0.00	0.00	0.00	0.00	0.00	0.00
i5) Costo por Coberturas.	0.00	0.00	0.00	0.00	0.00	0.00	0.00
i6) Apoyos Financieros.	0.00	0.00	0.00	0.00	0.00	0.00	0.00
i7) Adeudos de Ejercicios Fiscales Anteriores (ADEFAS).	0.00	0.00	0.00	0.00	0.00	0.00	0.00
III. Total de Egresos	0.00	25,873,259.40	25,873,259.40	25,607,873.58	24,705,657.80	265,385.82	

NOMBRE DEL ENTE PÚBLICO : Centro Estatal de Prevención Social de la Violencia y Participación Ciudadana
Estado Analítico del Ejercicio del Presupuesto de Egresos Detallado – LDF 6b.

Clasificación Administrativa

Del 1 de Enero al 31 de diciembre de 2019
(PESOS)

Concepto	Egresos					Subejercicio
	Aprobado	Ampliaciones / Reducciones	Modificado	Devengado	Pagado	
I. Gasto No Etiquetado	0.00	25,873,259.40	25,873,259.40	25,607,873.58	24,705,657.80	265,385.82
E. Entidades Paraestatales y Fideicomisos No Empresariales y No Financieros	0.00	25,873,259.40	25,873,259.40	25,607,873.58	24,705,657.80	265,385.82
Centro Estatal de Prevención Social de la Violencia y Participación Ciudadana	0.00	25,873,259.40	25,873,259.40	25,607,873.58	24,705,657.80	265,385.82
II. Gasto Etiquetado	0.00	0.00	0.00	0.00	0.00	0.00
E. Entidades Paraestatales y Fideicomisos No Empresariales y No Financieros	0.00	0.00	0.00	0.00	0.00	0.00
Centro Estatal de Prevención Social de la Violencia y Participación Ciudadana	0.00	0.00	0.00	0.00	0.00	0.00
III. Total de Egresos	0.00	25,873,259.40	25,873,259.40	25,607,873.58	24,705,657.80	265,385.82

NOMBRE DEL ENTE PÚBLICO : Centro Estatal de Prevención Social de la Violencia y Participación Ciudadana

Estado Analítico del Ejercicio del Presupuesto de Egresos Detallado – LDF 6c.

Clasificación Funcional (Finalidad y Función)

Del 1 de Enero al 31 de diciembre de 2019

(PESOS)

Concepto	Egresos					Subejercicio
	Aprobado	Ampliaciones / Reducciones	Modificado	Devengado	Pagado	
I. Gasto No Etiquetado	0.00	25,873,259.40	25,873,259.40	25,607,873.58	24,705,657.80	265,385.82
A. Gobierno	0.00	25,873,259.40	25,873,259.40	25,607,873.58	24,705,657.80	265,385.82
a1) Legislación	0.00	0.00	0.00	0.00	0.00	0.00
a2) Justicia	0.00	0.00	0.00	0.00	0.00	0.00
a3) Coordinación de la Política de Gobierno	0.00	0.00	0.00	0.00	0.00	0.00
a4) Relaciones Exteriores	0.00	0.00	0.00	0.00	0.00	0.00
a5) Asuntos Financieros y Hacendarios	0.00	0.00	0.00	0.00	0.00	0.00
a6) Seguridad Nacional	0.00	0.00	0.00	0.00	0.00	0.00
a7) Asuntos de Orden Público y de Seguridad Interior	0.00	25,873,259.40	25,873,259.40	25,607,873.58	24,705,657.80	265,385.82
a8) Otros Servicios Generales	0.00	0.00	0.00	0.00	0.00	0.00
B. Desarrollo Social	0.00	0.00	0.00	0.00	0.00	0.00
b1) Protección Ambiental	0.00	0.00	0.00	0.00	0.00	0.00
b2) Vivienda y Servicios a la Comunidad	0.00	0.00	0.00	0.00	0.00	0.00
b3) Salud	0.00	0.00	0.00	0.00	0.00	0.00
b4) Recreación, Cultura y Otras Manifestaciones Sociales	0.00	0.00	0.00	0.00	0.00	0.00
b5) Educación	0.00	0.00	0.00	0.00	0.00	0.00
b6) Protección Social	0.00	0.00	0.00	0.00	0.00	0.00
b7) Otros Asuntos Sociales	0.00	0.00	0.00	0.00	0.00	0.00
C. Desarrollo Económico	0.00	0.00	0.00	0.00	0.00	0.00
c1) Asuntos Económicos, Comerciales y Laborales en General	0.00	0.00	0.00	0.00	0.00	0.00
c2) Agropecuaria, Silvicultura, Pesca y Caza	0.00	0.00	0.00	0.00	0.00	0.00
c3) Combustibles y Energía	0.00	0.00	0.00	0.00	0.00	0.00
c4) Minería, Manufacturas y Construcción	0.00	0.00	0.00	0.00	0.00	0.00
c5) Transporte	0.00	0.00	0.00	0.00	0.00	0.00
c6) Comunicaciones	0.00	0.00	0.00	0.00	0.00	0.00
c7) Turismo	0.00	0.00	0.00	0.00	0.00	0.00
c8) Ciencia, Tecnología e Innovación	0.00	0.00	0.00	0.00	0.00	0.00
c9) Otras Industrias y Otros Asuntos Económicos	0.00	0.00	0.00	0.00	0.00	0.00
D. Otras no Clasificadas en Funciones Anteriores	0.00	0.00	0.00	0.00	0.00	0.00
d1) Transac. de la Deuda Pública/Costo Financiero de la Deuda	0.00	0.00	0.00	0.00	0.00	0.00
d2) Transf., Part. y Aport. entre Diferentes Niv. y Ord. de Gob.	0.00	0.00	0.00	0.00	0.00	0.00
d3) Saneamiento del Sistema Financiero	0.00	0.00	0.00	0.00	0.00	0.00
d4) Adeudos de Ejercicios Fiscales Anteriores	0.00	0.00	0.00	0.00	0.00	0.00
II. Gasto Etiquetado	0.00	0.00	0.00	0.00	0.00	0.00
A. Gobierno	0.00	0.00	0.00	0.00	0.00	0.00
a1) Legislación	0.00	0.00	0.00	0.00	0.00	0.00
a2) Justicia	0.00	0.00	0.00	0.00	0.00	0.00
a3) Coordinación de la Política de Gobierno	0.00	0.00	0.00	0.00	0.00	0.00
a4) Relaciones Exteriores	0.00	0.00	0.00	0.00	0.00	0.00
a5) Asuntos Financieros y Hacendarios	0.00	0.00	0.00	0.00	0.00	0.00
a6) Seguridad Nacional	0.00	0.00	0.00	0.00	0.00	0.00
a7) Asuntos de Orden Público y de Seguridad Interior	0.00	0.00	0.00	0.00	0.00	0.00
a8) Otros Servicios Generales	0.00	0.00	0.00	0.00	0.00	0.00
B. Desarrollo Social	0.00	0.00	0.00	0.00	0.00	0.00
b1) Protección Ambiental	0.00	0.00	0.00	0.00	0.00	0.00
b2) Vivienda y Servicios a la Comunidad	0.00	0.00	0.00	0.00	0.00	0.00
b3) Salud	0.00	0.00	0.00	0.00	0.00	0.00
b4) Recreación, Cultura y Otras Manifestaciones Sociales	0.00	0.00	0.00	0.00	0.00	0.00
b5) Educación	0.00	0.00	0.00	0.00	0.00	0.00
b6) Protección Social	0.00	0.00	0.00	0.00	0.00	0.00
b7) Otros Asuntos Sociales	0.00	0.00	0.00	0.00	0.00	0.00
C. Desarrollo Económico	0.00	0.00	0.00	0.00	0.00	0.00
c1) Asuntos Económicos, Comerciales y Laborales en General	0.00	0.00	0.00	0.00	0.00	0.00
c2) Agropecuaria, Silvicultura, Pesca y Caza	0.00	0.00	0.00	0.00	0.00	0.00
c3) Combustibles y Energía	0.00	0.00	0.00	0.00	0.00	0.00
c4) Minería, Manufacturas y Construcción	0.00	0.00	0.00	0.00	0.00	0.00
c5) Transporte	0.00	0.00	0.00	0.00	0.00	0.00
c6) Comunicaciones	0.00	0.00	0.00	0.00	0.00	0.00
c7) Turismo	0.00	0.00	0.00	0.00	0.00	0.00
c8) Ciencia, Tecnología e Innovación	0.00	0.00	0.00	0.00	0.00	0.00
c9) Otras Industrias y Otros Asuntos Económicos	0.00	0.00	0.00	0.00	0.00	0.00
D. Otras no Clasificadas en Funciones Anteriores	0.00	0.00	0.00	0.00	0.00	0.00
d1) Transac. de la Deuda Pública/Costo Financiero de la Deuda	0.00	0.00	0.00	0.00	0.00	0.00
d2) Transf., Part. y Aport. entre Diferentes Niv. y Ord. de Gob.	0.00	0.00	0.00	0.00	0.00	0.00
d3) Saneamiento del Sistema Financiero	0.00	0.00	0.00	0.00	0.00	0.00
d4) Adeudos de Ejercicios Fiscales Anteriores	0.00	0.00	0.00	0.00	0.00	0.00
III. Total de Egresos	0.00	25,873,259.40	25,873,259.40	25,607,873.58	24,705,657.80	265,385.82

NOMBRE DEL ENTE PÚBLICO : Centro Estatal de Prevención Social de la Violencia y Participación Ciudadana
Estado Analítico del Ejercicio del Presupuesto de Egresos Detallado – LDF 6d.

Clasificación de Servicios Personales por Categoría

Del 1 de Enero al 31 de diciembre de 2019

(PESOS)

Concepto	Egresos					Subejercicio
	Aprobado	Ampliaciones / Reducciones	Modificado	Devengado	Pagado	
I. Gasto No Etiquetado	0.00	11,711,393.60	11,711,393.60	11,501,849.88	11,139,467.53	209,543.72
A. Personal Administrativo y de Servicio Público	0.00	11,159,650.76	11,159,650.76	10,950,107.04	10,587,724.69	209,543.72
B. Magisterio	0.00	0.00	0.00	0.00	0.00	0.00
C. Servicios de Salud	0.00	0.00	0.00	0.00	0.00	0.00
c1) Personal Administrativo	0.00	0.00	0.00	0.00	0.00	0.00
c2) Personal Médico, Paramédico y Afín	0.00	0.00	0.00	0.00	0.00	0.00
D. Seguridad Pública	0.00	0.00	0.00	0.00	0.00	0.00
E. Gastos Asociados a la Implementación de Nuevas Leyes Federales o Reformas a las mismas Nombre del Programa o Ley 1	0.00	0.00	0.00	0.00	0.00	0.00
F. Sentencias Laborales Definitivas	0.00	551,742.84	551,742.84	551,742.84	551,742.84	0.00
II. Gasto Etiquetado	0.00	0.00	0.00	0.00	0.00	0.00
A. Personal Administrativo y de Servicio Público	0.00	0.00	0.00	0.00	0.00	0.00
B. Magisterio	0.00	0.00	0.00	0.00	0.00	0.00
C. Servicios de Salud	0.00	0.00	0.00	0.00	0.00	0.00
c1) Personal Administrativo	0.00	0.00	0.00	0.00	0.00	0.00
c2) Personal Médico, Paramédico y Afín	0.00	0.00	0.00	0.00	0.00	0.00
D. Seguridad Pública	0.00	0.00	0.00	0.00	0.00	0.00
E. Gastos Asociados a la Implementación de Nuevas Leyes Federales o Reformas a las mismas Nombre del Programa o Ley 1	0.00	0.00	0.00	0.00	0.00	0.00
F. Sentencias Laborales Definitivas	0.00	0.00	0.00	0.00	0.00	0.00
III. Total del Gasto en Servicios Personales	0.00	11,711,393.60	11,711,393.60	11,501,849.88	11,139,467.53	209,543.72

CENTRO ESTATAL DE PREVENCIÓN SOCIAL DE LA VIOLENCIA Y PARTICIPACIÓN CIUDADANA
SISTEMA CONTABLE 2019
RELACIÓN DE BIENES MUEBLES QUE COMPONEN SU PATRIMONIO

Página 1 de 3

Cuenta Pública al 31 de diciembre de 2019

Hora: 12:10:11p. m.

Fecha: 27/01/2020

Código	Descripción del Bien	Valor en Libros
1241	Mobiliario y Equipo de Administración	2,342,913.27
1241 111A0113 0003	2 SISTEMAS H PARA TRES USUARIO MOD. G22L3160100	39,868.02
1241 111A0114 0003	5 ARCHIVERO VERTICAL DE 4 GAVETAS	38,876.07
1241 111A0114 0004	3 CREDENZAS CON PUERTAS ABATIBLES	26,128.01
1241 111A0114 0005	10 MESAS RECTANGULARES MULTIUSOS	34,592.36
1241 111A0114 0006	5 MODULOS INDIVIDUALES	173,942.00
1241 111A0114 0007	5 ARCHIVEROS MOVILES ERGONOMICOS DE 2 GAVETAS	13,697.98
1241 111A0114 0009	4 SILLONES EJECUTIVOS DE RESPALDO ALTO EN PIEL CON PISTON NEUMATICO PARA CONTROL DE ALTURA Y RECLINADO BASE DE ESTRELLA CON 5 PUNTOS CON RODAJAS	16,367.18
1241 111A0114 0014	5 ESTANTES METALICOS FORMADOS POR 4 POSTES DE 1.80 Y 5 ENTREPAÑOS	16,388.36
1241 111A0115 0004	2 ARCHIVEROS HORIZONTAL 3 GAVETAS DE 88X54X95 CMS	7,888.58
1241 111A0115 0005	1 CONJUNTO PRESIDENTE CON CUBIERTA DE CRISTAL DE 240/200X225X180	41,064.29
1241 111A0115 0006	4 MÓDULOS PENINSULAR SECRETARIAL CON LATERAL Y PEDESTAL DE 140X140X75 CMS	164,257.16
1241 111A0115 0007	10 MÓDULOS INDIVIDUALES DE 100X60X180 CMS	35,960.00
1241 111A0115 0008	1 JUEGO DE SALA DE TRES SOFÁS	22,852.00
1241 111A0115 0009	1 MESA LATERAL DE 50X50X50 CMS	6,032.29
1241 111A0115 0010	1 MESA CIRCULAR DE JUNTAS BASE DE CRUZ DE 120X120X75 CMS	6,032.29
1241 111A0115 0011	1 RECEPCIÓN CURVA DE 180X77X107 CMS	15,544.00
1241 111A0115 0014	1 MESA LATERAL DE 50X50X50 CMS	6,032.29
1241 311A0113 0002	2 ESCANER WORFORCE GT 1500 MARCA EPSON	12,412.00
1241 311A0113 0003	1 IMPRESORA MULTIFUNCIONAL LASER COLOR MODELO MFC 9970CDW MARCA BROTHER	14,446.18
1241 311A0113 0005	6 IMPRESORAS DE INYECCION DE TINTA MODELO STYLUS PHOTO T50 MARCA EPSON	34,786.08
1241 311A0113 0006	5 IMPRESORAS LASER COLOR MODELO CS510 MARCA LEXMARK	68,477.47
1241 311A0113 0007	2 COMPUTADORAS PORTATILES MODELO NEURON RII, MARCA LANIX	27,729.96
1241 311A0113 0008	13 COMPUTADORAS DE ESCRITORIO MODELO TITAN HX 4220 MARCA LANIX	201,227.52
1241 311A0113 0009	2 COMPUTADORAS DE ESCRITORIO MODELO TITAN MARCA LANIX	37,270.80
1241 311A0115 0002	06 COMPUTADORAS ALL INONE INTEL MODELO THINK CENTRE AIO M73Z MARCA LENOVO	96,048.00
1241 311A0115 0003	20 COMPUTADORAS DE ESCRITORIO MEDIA TIPO A MODELO PRODESK 600 G2 SMALL FORM FACTOR BUSINESS PC MARCA HP	324,800.00
1241 311A0115 0004	04 COMPUTADORAS DE ESCRITORIO MEDIA TIPO B MODELO THINKCENTRE M93P MARCA LENOVO	70,551.20
1241 311A0115 0005	05 COMPUTADORAS PORTATILES MEDIA MODELO PROBOOK 640 G1 NOTEBOOK PC MARCA HP	94,975.00
1241 311A0115 0006	04 IMPRESORA MULTIFUNCIONAL LASER A COLOR MODELO COLOR LASERJET PRO MFP M477FNW MARCA HP	27,979.20
1241 311A0115 0007	06 IMPRESORA LASER MONOCROMATICA 50 PPM MODELO LASERJET ENTERPRISE M605DN MARCA HP	70,992.00
1241 311A0115 0008	06 IMPRESORA LASER A COLOR 30/30 PPM MODELO COLOR LASERJET ENTERPRISE M553DN MARCA HP	67,651.20

CENTRO ESTATAL DE PREVENCIÓN SOCIAL DE LA VIOLENCIA Y PARTICIPACIÓN CIUDADANA
SISTEMA CONTABLE 2019
RELACION DE BIENES MUEBLES QUE COMPONEN SU PATRIMONIO

Página 2 de 3

Cuenta Pública al 31 de diciembre de 2019

Hora: 12:10:11p. m.

Fecha: 27/01/2020

Código	Descripción del Bien	Valor en Libros
1241 311A0115 0010	40 UNIDAD DE RESPALDO DE ENERGIA DE 500VA MODELO OMNISMART500 MARCA TRIPP LITE	162,400.00
1241 311A0115 0011	01 SERVIDOR BSICO TIPO TORRE (CON DISCO DURO TECNOLOGIA SATA) PROLIANT ML310E GEN8 MARCA HP	35,994.80
1241 311A0116 0002	5 TELEFONOS IP MODELO 8068 MARCA ALCATEL	103,704.00
1241 311A0116 0003	5 TELEFONO DIGITAL INALÁM MODELO KX-TG4112	7,685.00
1241 31581119 0002	5 LAPTOP HP 240 G6 14 CELERON N-400 PROCESADOR INTEL CORE I5-8250U MEMORIA DDR4-2666 DE 16GB	75,395.71
1241 31581119 0003	2 LAP TOP INSPIRON 15 5570 15.6 INTEL CORE PROCESADOR INTEL CORE I5-8250U, MEMORIA DDR-2666 DE 16 GB DISCO DURO DE 500 GB A 7200 RPM	44,604.27
1241 31581119 0004	4 COMPUTADORAS PORTATIL LENOVO IDEAPAD 330-14 AST, PROCESADOR INTEL CORE I3-8130U MEMORIA DDR4-2666 DE 8 GB DISCO DURO DE 500 GB	60,000.00
1241 911A0113 0002	1 MULTIFUNCIONAL MARCA RICOH MODELO MP 201 SPF	19,900.00
1241 91581119 0002	01 MAQUINA DE PALOMITAS MARCA "GREAT NORTHERN COMPANY" No. SERIE 03/2019-34117) DE GRADO COMERCIAL, CON CAPACIDAD DE 16 ONZAS, AUJE DE 7 LITROS, INCLUYE FOCO CALENTADOR, AGITADOR Y POT CALENTADOR ESTRUCTURA ACERO INOXIDABLE Y PAREDES DE VIDRIO TEMPLADO	18,360.00
1242	Mobiliario y Equipo Educativo y Recreativo	417,156.06
1242 111A0116 0002	01 PANTALLA PARA PROYECCIÓN DELANTERA TRASERA DE 3 X 3 METROS	21,320.80
1242 111A0116 0004	02 BAFLES (INCLUYE CABLE JACKCANNON A PLUG 6 METROS Y EXTENCIÓN CABLE DE 80 PULGADAS)	5,635.28
1242 11581119 0002	03 BOCINA MARCA KAISER PREMIUM RECARGABLE VERSION 9.2 MODELO MSA-8015, CONEXION BLUETOOTH, ENTRADA USB/SD, 2 ENTRADAS DE MICROFONO RADIO FM, CNTROL REMOTO, ILUMINACION LED.	35,000.00
1242 11581119 0004	01 MEGAPANTALLA INFLABLE DE CINE XL PARA EXTERIORES MARCA "VIVOHOME" SIN NUMERO DE SERIE, INCLUYE MARCO INFLABLE, PANTALLA DESMONTABLE, BONBA DE AIRE, ESTACAS DE TIERRA, CUERDA DE AMARRE CONECTADA A ANILLOS, BOLSA PARA ALMACENAMIENTO, AMARRAS, MANUAL DE USO; DIMENSIONES 16.5FT (5.03M) DE ANCHO X 13FT (3.93M) DE ALTO CON PATAS DE 1.37M DE PROFUNDIDAD.	40,600.00
1242 11581119 0005	04 ALTAVOCES ACUSTICOS MONTADOS EN CAJA ACUSTICA BOOMBOX 12" MEDIDAS 30X48 CM MARCA DONKER MODELO MSA-9012 SIN NUMERO DE SERIE	40,000.00
1242 311A0114 0002	02 PROYECTORES POWERLITE X24+,3500 LUM, XGA,HDMI	29,599.99
1242 311A0115 0002	2 CÁMARAS FOTOGRÁFICAS SONY DSC-H300, 20.1 MEGAPIXELES	12,000.00
1242 311A0115 0003	1 PROYECTOR EPSON PROWERLITE S18, 3,000 LÚMENES SVGA	18,000.00
1242 31581119 0002	03 CAMARA EOS MARCA CANON, MODELO REBEL 6 EF-S 18-55MM, MAS ESTUCHE Y TARJETA SD DE 16GB	35,000.00
1242 31581119 0003	03 VIDEPROYECTOR MARCA SPECTRA, MODELO 82904 (J01) CONECT HDMI	30,000.00
1242 31581119 0005	04 CAMARA DIGITAL MARCA NIKON MODELO COOLPIX B500, INCLUYE CORREA, PILAS ALCALINAS LR6/L40 (TAMAÑO DOBE AA) CABLE USV, MANUAL DE USUARIO Y GARANTIA.	49,999.99
1242 31581119 0006	2 PROYECTOR MULTIMEDIA POWER LITEX05, RESOLUCION XGA (1024X768) TECNOLOGIA EPSON 3LCD DE 3 CHIPS 3.300 LUMENES MODELO H839A	21,960.00
1242 31581119 0007	02 PROYECTOR LCD EPSON VS250 MODO DE PROYECCION 0.55 PULGADAS (D7) 3.200 LUMENES FOCUS (MANUAL) MODELO H838A	28,040.00

GOBIERNO CONSTITUCIONAL DEL ESTADO DE CHIAPAS
CENTRO ESTATAL DE PREVENCIÓN SOCIAL DE LA VIOLENCIA Y
PARTICIPACIÓN CIUDADANA
SISTEMA CONTABLE 2019

RELACIÓN DE BIENES MUEBLES QUE COMPONEN SU PATRIMONIO

Página 3 de 3

Cuenta Pública al 31 de diciembre de 2019

Hora: 12:10:11p. m.

Fecha: 27/01/2020

Código	Descripción del Bien	Valor en Libros
1242 91581119 0002	01 JUEGO RECREATIVO TRES EN UNO INFLUYE: (TEATRO GUIÑOL, 6 MUÑECOS GUIÑOLES, TWISTER (LONA), JUEGO DE SERPIENTES Y ESCALERAS (LONA Y DADO)	50,000.00
1244	Vehículos y Equipo de Transporte	1,642,847.00
1244 111A0114 0002	TORNADO COLOR BLANCO NUMERO DE SERIE 93CCL8005FB109091 MODELO 2015	208,400.00
1244 111A0114 0003	AVEO BLANCO NUMERO SERIE 3G1TA5AF9FL142121 MODELO 2015	147,000.00
1244 111A0114 0004	AVEO BLANCO NUMERO SERIE 3G1TA5AF4EL218083 MODELO 2014	142,200.00
1244 111A0115 0002	JETTA MK VI TRENDLINE, MOTOR 205L 170 CV DIN 168 HP SAE, TRANSMISIÓN 5 VEL. MANUAL, MODELO 2015	249,900.00
1244 111A0115 0003	UNIDAD TIPO PICK-UP MARCA RAM 2500 SLT HEAVY DUTY, MOD 2015	542,900.00
1244 111A0115 0004	UNIDAD IMPORTADA NISSAN NV350 URVAN 12 PAS AA TM MODELO 2015 NUM. MOTOR QR25 561944Q	352,447.00

GOBIERNO CONSTITUCIONAL DEL ESTADO DE CHIAPAS
CENTRO ESTATAL DE PREVENCIÓN SOCIAL DE LA VIOLENCIA Y
PARTICIPACIÓN CIUDADANA
SISTEMA CONTABLE 2019

RELACIÓN DE BIENES INMUEBLES QUE COMPONEN SU PATRIMONIO

Cuenta Pública al 31 de diciembre de 2019

Página 1 de 1

Hora: 12:10:24p. m.

Fecha: 27/01/2020

Código	Descripción del Bien	Valor en Libros
---------------	-----------------------------	------------------------

No presenta saldos a la fecha

GOBIERNO CONSTITUCIONAL DEL ESTADO DE CHIAPAS
CENTRO ESTATAL DE PREVENCIÓN SOCIAL DE LA VIOLENCIA Y
PARTICIPACIÓN CIUDADANA
SISTEMA CONTABLE 2019

RELACIÓN DE ACTIVOS INTANGIBLES QUE COMPONEN SU PATRIMONIO

Página 1 de 1

Cuenta Pública al 31 de diciembre de 2019

Hora: 12:10:40p. m.

Fecha: 27/01/2020

Código	Descripción del Bien	Valor en Libros
1251	Software	1,876,223.53
1251 111A0113 0003	LICENCIA DE SOFTWARE	264,185.45
1251 111A0114 0002	SOFTWARE TIPO CASCADA (DISEÑO, IMPLEMENTACIÓN, VERIFICACIÓN Y MANTENIMIENTO).	475,600.00
1251 111A0116 0002	01 SOFTWARE ANTIVIRUS ENDPOINT PROTECTION ADVANCE MARCA ESET	18,430.08
1251 111A0116 0003	40 SOFTWARE MICROSOFT OFICCE 365 PRO PLUS	179,568.00
1251 11583216 0002	1 SISTEMA DE INFORMACION GEOGRÁFICA Y/O GEORREFERENCIADA (TUXTLA, FUERA DEL POLIGONO)	261,000.00
1251 11583216 0003	1 SISTEMA DE INFORMACIÓN GEOGRÁFICA Y/O GEORREFERENCIADA (COMITAN, FUERA DEL POLÍGONO)	261,000.00
1251 11583216 0004	1 SISTEMA DE INDICADORES ALINEADOS A LOS DEL PNPSVD (TUXTLA, FUERA DEL POLÍGONO)	77,720.00
1251 11583216 0005	1 SISTEMA DE INDICADORES ALINEADOS A LOS DEL PNPSVD (TAPACHULA, FUERA DEL POLÍGONO)	77,720.00
1251 11583216 0006	1 SISTEMA DE INFORMACIÓN GEOGRAFICA Y/O GEORREFERENCIADA (TAPACHULA, FUERA DEL POLÍGONO)	261,000.00
1254	Licencias	80,910.00
1254 111A0114 0002	15 LICENCIAS OFFICE 2013 ESTANDAR MICROSOFT	80,910.00