

SISTEMA CONTABLE 2019
ESTADO DE SITUACIÓN FINANCIERA
AL 31 DE DICIEMBRE DEL 2019

Página 1 de 1

Fecha: 12/02/2020

ACTIVO	2019	2018	PASIVO	2019	2018
ACTIVO			PASIVO		
Activo Circulante			Pasivo Circulante		
Efectivo y Equivalentes	215,384,452.19	72,084,857.10	Cuentas por Pagar a Corto Plazo	2,685,739.97	24,965,957.26
Derechos a Recibir Efectivo o Equivalentes	1,727.56	18,856.74	Documentos por Pagar a Corto Plazo		
Derechos a Recibir Bienes o Servicios			Porción a Corto Plazo de la Deuda Pública a Largo Plazo		
Inventarios			Títulos y Valores a Corto Plazo		
Almacenes			Pasivos Diferidos a Corto Plazo		
Estimación por Pérdida o Deterioro de Activos Circulantes			Fondos y Bienes de Terceros en Garantía y/o Administración a Corto Plazo		
Otros Activos Circulantes			Provisiones a Corto Plazo		
			Otros Pasivos a Corto Plazo		1,053,458.27
Total de Activos Circulantes	215,386,179.75	72,103,713.84	Total de Pasivos Circulantes	2,685,739.97	26,019,415.53
Activo No Circulante			Pasivo No Circulante		
Inversiones Financieras a Largo Plazo	141,122,152.46	106,991,215.49	Cuentas por Pagar a Largo Plazo	2,038,607.93	
Derechos a Recibir Efectivo o Equivalentes a Largo Plazo			Documentos por Pagar a Largo Plazo		
Bienes Inmuebles, Infraestructura y Construcciones en Proceso	2,111,501.43	2,111,501.43	Deuda Pública a Largo Plazo		
Bienes Muebles	148,496,180.83	147,640,652.57	Pasivos Diferidos a Largo Plazo	24,384,675.07	
Activos Intangibles	1,159,969.77	384,604.39	Fondos y Bienes de Terceros en Garantía y/o Administración a Largo Plazo		
Depreciación, Deterioro y Amortización Acumulada de Bienes	(137,472,142.23)	(114,433,314.23)	Provisiones a Largo Plazo		
Activos Diferidos	19,976,840.32	22,162,128.08	Total de Pasivos No Circulantes	26,423,283.00	
Estimación por Pérdida o Deterioro de Activos no Circulantes			Total de Pasivo	29,109,022.97	26,019,415.53
Otros Activos no Circulantes			HACIENDA PÚBLICA / PATRIMONIO		
			Hacienda Pública/Patrimonio Contribuido	309,000.00	
			Aportaciones		
			Donaciones de Capital	309,000.00	
			Actualización de la Hacienda Pública/Patrimonio		
			Hacienda Pública/Patrimonio Generado	361,362,659.36	210,941,086.04
			Resultados del Ejercicio (Ahorro/Desahorro)	263,122,781.46	33,370,992.65
			Resultados de Ejercicios Anteriores	97,388,276.93	176,743,492.42
			Revalúos	851,600.97	826,600.97
			Reservas		
			Rectificaciones de Resultados de Ejercicios Anteriores		
			Exceso o Insuficiencia en la Actualización de la Hacienda Pública/Patrimonio		
			Resultado por Posición Monetaria		
			Resultado por Tenencia de Activos no Monetarios		
Total de Activos No Circulantes	175,394,502.58	164,856,787.73	Total Hacienda Pública/Patrimonio	361,671,659.36	210,941,086.04
Total del Activo	390,780,682.33	236,960,501.57	Total del Pasivo y Hacienda Pública/Patrimonio	390,780,682.33	236,960,501.57

SISTEMA CONTABLE 2019
 ESTADO DE ACTIVIDADES
 DEL 1o. DE ENERO AL 31 DE DICIEMBRE DE 2019

	2019	2018
INGRESOS Y OTROS BENEFICIOS		
<i>Ingresos de la Gestión</i>		
Impuestos		
Cuotas y Aportaciones de Seguridad Social		
Contribuciones de Mejoras		
Derechos		
Productos		
Aprovechamientos		
Ingresos por Venta de Bienes y Prestación de Servicios	3,672,053.12	2,004,280.00
<i>Participaciones, Aportaciones, Convenios, Incentivos Derivados de la Colaboración Fiscal, Fondo Distintos de Aportaciones, Transferencias, Asignaciones, Subsidios y Subvenciones, y Pensiones y Jubilaciones</i>	465,984,841.88	284,431,388.25
Participaciones, Aportaciones, Convenios, Incentivos Derivados de la Colaboración Fiscal y Fondos Distintos de Aportaciones		
Transferencias, Asignaciones, Subsidios y Subvenciones, y Pensiones y Jubilaciones	465,984,841.88	284,431,388.25
<i>Otros Ingresos y Beneficios</i>		
Ingresos Financieros	1,124.21	459.46
Incremento por Variación de Inventarios		
Disminución del Exceso de Estimaciones por Pérdida o Deterioro U		
Obsolescencia		
Disminución del Exceso de Provisiones		
Otros Ingresos y Beneficios Varios	0.10	
Total de Ingresos y Otros Beneficios	469,658,019.31	286,436,127.71
GASTOS Y OTRAS PÉRDIDAS		
<i>Gastos de Funcionamiento</i>		
Servicios Personales	45,539,693.70	43,326,280.67
Materiales y Suministros	5,608,817.13	8,823,835.28
Servicios Generales	21,025,103.03	40,861,428.04
<i>Transferencias, Asignaciones, Subsidios y Otras Ayudas</i>		
Transferencias Internas y Asignaciones al Sector Público		
Transferencias al Resto del Sector Público		
Subsidios y Subvenciones	2,674,313.99	3,195,159.72
Ayudas Sociales	12,451,038.19	13,485,103.29
Pensiones y Jubilaciones		
Transferencias a Fideicomisos, Mandatos y Contratos Análogos		
Transferencias a la Seguridad Social		
Donativo		
Transferencias al Exterior		
<i>Participaciones y Aportaciones</i>		
Participaciones		
Aportaciones		
Convenios		
<i>Intereses, Comisiones y Otros Gastos de la Deuda Pública</i>		
Intereses de la Deuda Pública		
Comisiones de la Deuda Pública		
Gastos de la Deuda Pública		
Costo por Coberturas		
Apoyos Financieros		
<i>Otros Gastos y Pérdidas Extraordinarias</i>		
Estimaciones, Depreciaciones, Deterioros, Obsolescencias, y		
Amortizaciones	23,243,754.58	115,630,370.23
Provisiones		
Disminución de Inventarios		
Aumento por Insuficiencia de Estimaciones por Pérdida o Deterioro y		
Obsolescencia		
Aumento por Insuficiencia de Provisiones		
Otros Gastos	95,992,517.23	1,767,810.86
<i>Inversión Pública</i>		
Inversión Pública no Capitalizable		25,975,146.97
Total de Gastos y Otras Pérdidas	206,535,237.85	253,065,135.06
Resultados del Ejercicio (Ahorro/Desahorro)	263,122,781.46	33,370,992.65

Concepto	Hacienda Pública / Patrimonio Contribuido	Hacienda Pública / Patrimonio Generado de Ejercicios Anteriores	Hacienda Pública / Patrimonio Generado del Ejercicio	Exceso o Insuficiencia en la Actualización de la Hacienda Pública/Patrimonio	Total
Hacienda Pública / Patrimonio Contribuido Neto de 2018					
Aportaciones					
Donaciones de Capital					
Actualización de la Hacienda Pública/Patrimonio					
Hacienda Pública / Patrimonio Generado Neto de 2018		177,570,093.39	33,370,992.65		210,941,086.04
Resultados del Ejercicio (Ahorro/Desahorro)			33,370,992.65		33,370,992.65
Resultados del Ejercicios Anteriores		176,743,492.42			176,743,492.42
Revalúos		826,600.97			826,600.97
Reservas					
Rectificaciones de Resultados de Ejercicios Anteriores					
Exceso o Insuficiencia en la Actualización de la Hacienda Pública / Patrimonio Neto de 2018					
Resultado por Posición Monetaria					
Resultado por Tenencia de Activos no Monetarios					
Hacienda Pública / Patrimonio Neto Final de 2018		177,570,093.39	33,370,992.65		210,941,086.04
Cambios en la Hacienda Pública / Patrimonio Contribuido Neto de 2019	309,000.00				309,000.00
Aportaciones					
Donaciones de Capital	309,000.00				309,000.00
Actualización de la Hacienda Pública/Patrimonio					
Variaciones de la Hacienda Pública / Patrimonio Generado Neto de 2019		(79,355,215.49)	229,776,788.81		150,421,573.32
Resultados del Ejercicio (Ahorro/Desahorro)			263,122,781.46		263,122,781.46
Resultados de Ejercicios Anteriores		(79,355,215.49)	(33,370,992.65)		(112,726,208.14)
Revalúos			25,000.00		25,000.00
Reservas					
Rectificaciones de Resultados de Ejercicios Anteriores					
Cambios en el Exceso o Insuficiencia en la Actualización de la Hacienda Pública / Patrimonio Neto de 2019					
Resultado por Posición Monetaria					
Resultado por Tenencia de Activos no Monetarios					
Hacienda Pública / Patrimonio Neto Final de 2019	309,000.00	98,214,877.90	263,147,781.46		361,671,659.36

	Origen	Aplicación
ACTIVO		
Activo Circulante		
Efectivo y Equivalentes		143,299,595.09
Derechos a Recibir Efectivo o Equivalentes	17,129.18	
Derechos a Recibir Bienes o Servicios		
Inventarios		
Almacenes		
Estimación por Pérdida o Deterioro de Activos Circulantes		
Otros Activos Circulantes		
Activo No Circulante		
Inversiones Financieras a Largo Plazo		34,130,936.97
Derechos a Recibir Efectivo o Equivalentes a Largo Plazo		
Bienes Inmuebles, Infraestructura y Construcciones en Proceso		
Bienes Muebles		855,528.26
Activos Intangibles		775,365.38
Depreciación, Deterioro y Amortización Acumulada de Bienes	23,038,828.00	
Activos Diferidos	2,185,287.76	
Estimación por Pérdida o Deterioro de Activos no Circulantes		
Otros Activos no Circulantes		
PASIVO		
Pasivo Circulante		
Cuentas por Pagar a Corto Plazo		22,280,217.29
Documentos por Pagar a Corto Plazo		
Porción a Corto Plazo de la Deuda Pública a Largo Plazo		
Títulos y Valores a Corto Plazo		
Pasivos Diferidos a Corto Plazo		
Fondos y Bienes de Terceros en Garantía y/o Administración a Corto Plazo		
Provisiones a Corto Plazo		
Otros Pasivos a Corto Plazo		1,053,458.27
Pasivo No Circulante		
Cuentas a Pagar a Largo Plazo	2,038,607.93	
Documentos por Pagar a Largo Plazo		
Deuda Pública a Largo Plazo		
Pasivos Diferidos a Largo Plazo	24,384,675.07	
Fondos y Bienes de Terceros en Garantía y/o Administración a Largo Plazo		
Provisiones a Largo Plazo		
HACIENDA PÚBLICA/PATRIMONIO		
Hacienda Pública/Patrimonio Contribuido		
Aportaciones		
Donaciones de Capital	309,000.00	
Actualización de la Hacienda Pública/Patrimonio		
Hacienda Pública/Patrimonio Generado		
Resultados del Ejercicio (Ahorro/Desahorro)	229,751,788.81	
Resultados de Ejercicios Anteriores		79,355,215.49
Revalúos	25,000.00	
Reservas		
Rectificaciones de Resultados de Ejercicios Anteriores		
Exceso o Insuficiencia en la Actualización de la Hacienda Pública/Patrimonio		
Resultado por Posición Monetaria		
Resultado por Tenencia de Activos no Monetarios		

SISTEMA CONTABLE 2019
ESTADO DE FLUJOS DE EFECTIVO
DEL 01 DE ENERO AL 31 DE DICIEMBRE DE 2019

CONCEPTO	2019	2018
Flujos de Efectivo de las Actividades de Operación		
Origen	469,658,019.31	286,436,127.71
Impuestos		
Cuotas y Aportaciones de Seguridad Social		
Contribuciones de Mejoras		
Derechos		
Productos		
Aprovechamientos		
Ingresos por Venta de Bienes y Prestación de Servicios	3,672,053.12	2,004,280.00
Participaciones, Aportaciones, Convenios, Incentivos Derivados de la Colaboración Fiscal y Fondos Distintos de Aportaciones		
Transferencias, Asignaciones, Subsidios y Subvenciones, y Pensiones y Jubilaciones	465,984,841.88	284,431,388.25
Otros Orígenes de Operación	1,124.31	459.46
Aplicación	206,535,237.85	253,065,135.06
Servicios Personales	45,539,693.70	43,326,280.67
Materiales y Suministros	5,608,817.13	8,823,835.28
Servicios Generales	21,025,103.03	40,861,428.04
Transferencias Internas y Asignaciones al Sector Público		
Transferencias al Resto del Sector Público		
Subsidios y Subvenciones	2,674,313.99	3,195,159.72
Ayudas Sociales	12,451,038.19	13,485,103.29
Pensiones y Jubilaciones		
Transferencias a Fideicomisos, Mandatos y Contratos Análogos		
Transferencias a la Seguridad Social		
Donativos		
Transferencias al Exterior		
Participaciones		
Aportaciones		
Convenios		
Otras Aplicaciones de Operación	119,236,271.81	143,373,328.06
Flujos Netos de Efectivo de las Actividades de Operación	263,122,781.46	33,370,992.65
Flujos de Efectivo de las Actividades de Inversión		
Origen	25,575,244.94	143,979,323.16
Bienes Inmuebles, Infraestructura y Construcciones en Proceso		25,975,146.97
Bienes Muebles		583,695.03
Otros Orígenes de Inversión	25,575,244.94	117,420,481.16
Aplicación	148,488,038.75	194,865,140.35
Bienes Inmuebles, Infraestructura y Construcciones en Proceso		
Bienes Muebles	855,528.26	
Otras Aplicaciones de Inversión	147,632,510.49	194,865,140.35
Flujos Netos de Efectivo de las Actividades de Inversión	(122,912,793.81)	(50,885,817.19)
Flujos de Efectivo de las Actividades de Financiamiento		
Origen	26,423,283.00	4,605,406.60
Endeudamiento Neto		
Interno		
Externo		
Otros Orígenes de Financiamiento	26,423,283.00	4,605,406.60
Aplicación	23,333,675.56	41,955,987.10
Servicios de la Deuda		
Interno		
Externo		
Otras Aplicaciones de Financiamiento	23,333,675.56	41,955,987.10
Flujos Netos de Efectivo por Actividades de Financiamiento	3,089,607.44	(37,350,580.50)
Incremento/Disminución Neta en el Efectivo y Equivalentes al Efectivo	143,299,595.09	(54,865,405.04)
Efectivo y Equivalentes al Efectivo al Inicio del Ejercicio	72,084,857.10	126,950,262.14
Efectivo y Equivalentes al Efectivo al Final del Ejercicio	215,384,452.19	72,084,857.10

CONCEPTO	Saldo Inicial (SI)	Cargos del Período	Abonos del Período	Saldo Final (SF)	Variación del Período (SF - SI)
ACTIVO	236,960,501.57	1,355,046,030.17	1,201,225,849.41	390,780,682.33	153,820,180.76
ACTIVO CIRCULANTE	72,103,713.84	947,108,665.09	803,826,199.18	215,386,179.75	143,282,465.91
Efectivo y Equivalentes	72,084,857.10	937,705,378.91	794,405,783.82	215,384,452.19	143,299,595.09
Derechos a Recibir Efectivo o Equivalentes	18,856.74	9,403,286.18	9,420,415.36	1,727.56	(17,129.18)
Derechos a Recibir Bienes o Servicios					
Inventarios					
Almacenes					
Estimación por Pérdida o Deterioro de Activos Circulantes					
Otros Activos Circulantes					
ACTIVO NO CIRCULANTE	164,856,787.73	407,937,365.08	397,399,650.23	175,394,502.58	10,537,714.85
Inversiones Financieras a Largo Plazo	106,991,215.49	225,245,830.74	191,114,893.77	141,122,152.46	34,130,936.97
Derechos a Recibir Efectivo o Equivalentes a Largo Plazo					
Bienes Inmuebles, Infraestructura y Construcciones en Proceso	2,111,501.43			2,111,501.43	
Bienes Muebles	147,640,652.57	1,080,283.84	224,755.58	148,496,180.83	855,528.26
Activos Intangibles	384,604.39	775,365.69	0.31	1,159,969.77	775,365.38
Depreciación, Deterioro y Amortización Acumulada de Bienes	(114,433,314.23)	347,942.58	23,386,770.58	(137,472,142.23)	(23,038,828.00)
Activos Diferidos	22,162,128.08	180,487,942.23	182,673,229.99	19,976,840.32	(2,185,287.76)
Estimación por Pérdida o Deterioro de Activos no Circulantes					
Otros Activos no Circulantes					

GOBIERNO CONSTITUCIONAL DEL ESTADO DE CHIAPAS
INSTITUTO PARA LA GESTIÓN INTEGRAL DE RIESGOS DE
DESASTRES DEL ESTADO DE CHIAPAS
SISTEMA CONTABLE 2019

ESTADO ANALÍTICO DE LA DEUDA Y OTROS PASIVOS

DEL 1o. DE ENERO AL 31 DE DICIEMBRE DE 2019

Página 1 de 1

Fecha:

12/02/2020

DENOMINACIÓN DE LAS DEUDAS	MONEDA DE CONTRATACIÓN	INSTITUCIÓN O PAIS ACREEDOR	SALDO INICIAL DEL PERÍODO	SALDO FINAL DEL PERÍODO
DEUDA PÚBLICA				
Corto Plazo				
Deuda Interna				
Instituciones de Crédito				
BANCOMER, S.A.	Moneda Nacional	México		
BANOBRAS, S.N.C.	Moneda Nacional	México		
BANORTE, S.A.	Moneda Nacional	México		
INTERACCIONES, S.A.	Moneda Nacional	México		
SANTANDER, S.A.	Moneda Nacional	México		
SCOTIABANK INVERLAT, S.A.	Moneda Nacional	México		
Títulos y Valores				
Arrendamientos Financieros				
Deuda Externa				
Organismos Financieros Internacionales				
Deuda Bilateral				
Títulos y Valores				
Arrendamientos Financieros				
Subtotal Corto Plazo				
Largo Plazo				
Deuda Interna				
Instituciones de Crédito				
BANCOMER, S.A.	Moneda Nacional	México		
BANOBRAS, S.N.C.	Moneda Nacional	México		
BANORTE, S.A.	Moneda Nacional	México		
SANTANDER, S.A.	Moneda Nacional	México		
Títulos y Valores				
Arrendamientos Financieros				
Deuda Externa				
Organismos Financieros Internacionales				
Deuda Bilateral				
Títulos y Valores				
Arrendamientos Financieros				
Subtotal Largo Plazo				
Otros Pasivos	Moneda Nacional	México	26,019,415.53	29,109,022.97
Total Deuda y Otros Pasivos			26,019,415.53	29,109,022.97

GOBIERNO CONSTITUCIONAL DEL ESTADO DE CHIAPAS
INSTITUTO PARA LA GESTIÓN INTEGRAL DE RIESGOS DE
DESASTRES DEL ESTADO DE CHIAPAS
SISTEMA CONTABLE 2019
INFORME SOBRE PASIVOS CONTINGENTES
DEL 1o. DE ENERO AL 31 DE DICIEMBRE DE 2019

De conformidad a las Principales Reglas de Registro y Valoración del Patrimonio (Elementos Generales), emitidas por el Consejo Nacional de Armonización Contable, publicadas en el capítulo reformado en el Diario Oficial de la Federación el 06 de octubre del 2014, los Pasivos Contingentes consideran:

- a) Obligaciones surgidas a raíz de sucesos pasados, cuya existencia ha de ser confirmada sólo por la concurrencia, de uno o más eventos inciertos en el futuro que no están enteramente bajo el control del organismo público.
- b) Una obligación presente a raíz de sucesos pasados, que no se ha reconocido contablemente porque no es viable que el ente público tenga que satisfacerla, o debido a que el importe de la obligación no puede ser cuantificado con la suficiente confiabilidad.

Al respecto, se informa que éste Organismo Público a esta fecha NO cuenta con Pasivos Contingentes significativos pendientes de pago, ya que estos se reconocen y se liquidan en el transcurso del ejercicio, en la vigencia del presupuesto.

NOTAS DE DESGLOSE

NOTAS AL ESTADO DE SITUACIÓN FINANCIERA

El Estado de Situación Financiera muestra la posición financiera del **Instituto Para la Gestión Integral de Riesgos de Desastres del Estado de Chiapas**, valuados y elaborados de acuerdo con los Postulados Básicos de Contabilidad Gubernamental, Normas y Metodología para la Emisión de Información Financiera y Estructura de los Estados Financieros del Ente Público y Característica de sus Notas, emitidos por el Consejo Nacional de Armonización Contable (CONAC), el cual refleja los bienes y derechos que se clasifican en rubros de acuerdo a su disponibilidad de liquidez al igual que sus obligaciones o compromisos, agrupándolas con relación a su exigibilidad.

ACTIVO

El activo se compone de los fondos, valores, derechos y bienes cuantificados en términos monetarios, los cuales dispone el **Instituto para la Gestión Integral de Riesgos de Desastres del Estado de Chiapas**, para la operatividad y la prestación de servicios públicos, éste se integra como sigue:

Circulante

Efectivo y Equivalentes

El rubro de efectivo y equivalentes al 31 de diciembre de 2019, asciende a \$ 215,384,452.19, el cual representa el 99.9 por ciento del total de activo circulante, se integra por la disponibilidad financiera para cubrir los compromisos de pagos a los diferentes proveedores, así como, pagos de impuestos y otras contribuciones; así también, para cubrir gastos menores y emergentes, mismos que se encuentran pendientes de ser reintegrados. También, se encuentran los depósitos otorgados a terceros por el servicio de arrendamiento de instalaciones o equipos utilizados, asimismo, por la emisión de cheques de caja para prevenir embargos a las cuentas bancarias, y para programas sociales.

CONCEPTO	2019	2018
Bancos/Dependencias y Otros	2,689,021.97	9,061,278.59
Fondos con Afectación Específica	212,695,430.22	63,023,578.51
Suma	\$ 215,384,452.19	\$ 72,084,857.10

CONCEPTO	2019	2018
Ingresos Estatales	\$94,027.47	\$51,370,592.31
Fondo General de Participaciones	212,285,511.89	7,814,245.05
Proyecto Institucional e Inversión	0.00	8,779.47
Fondo de Fiscalización y Recaudación	193,925.81	218,430.03
Publicaciones Oficiales	20,953.58	3,411,440.00
Impuesto Sobre Nóminas	101,011.47	200,091.65
Suma	\$ 212,695,430.22	\$ 63,023,578.51

Derechos a Recibir Efectivo o Equivalentes

Este rubro del activo asciende a \$ 1,727.56, el cual representa el 0.1 por ciento del total del activo circulante, corresponde al periodo que se informa, y de ejercicios anteriores; se integra por el subsidio al empleo a funcionarios públicos, pendientes de recuperar, así como, por los gastos a comprobar otorgados a los trabajadores por viáticos, los cuales se encuentran pendientes de regularizar al 31 de diciembre de 2019. Derivado de lo anterior, se están realizando las gestiones necesarias ante la Secretaría de Hacienda para su comprobación y/o regularización.

CONCEPTO	VENCIMIENTO (DÍAS)	2019	2018
Cuentas por Cobrar a Corto Plazo	≤ 365	\$ 1,727.56	\$ 18,856.74
Suma		\$ 1,727.56	\$ 18,856.74

CONCEPTO	VENCIMIENTO (DÍAS)	2019	2018
Cuentas por Cobrar a Corto Plazo			
Subsidio al empleo	≤ 365	1,727.56	18,856.74
Suma		\$ 1,727.56	\$ 18,856.74

No Circulante

Inversiones Financieras Largo Plazo

Este rubro representa al fideicomiso Fondo Estatal Para la Gestión Integral de Riesgos de Desastres, Fogird, Constituido mediante Decreto No. 1928-A-2017 de fecha 14 de junio de 2017, en términos establecidos por el artículo 9º de la Ley de Disciplina Financiera para las Entidades Federativas y los Municipios, por la cual, esa dependencia, en su carácter de Fideicomitente único del Estado, suscribió contrato de fideicomiso con la Institución Bancaria Banco Azteca, S.A.

Al 31 de diciembre de 2019, este rubro asciende a \$ 141,122,152.46, que representa el 80.5 por ciento del activo no circulante.

CONCEPTO	2019	2018
Fideicomisos, Mandatos y Contratos Análogos	\$ 141,122,152.46	\$ 106,991,215.49
Suma	\$141,122,152.46	\$ 106,991,215.49

CONCEPTO	2019	2018
Fideicomisos, Mandatos y Contratos Análogos del Poder Ejecutivo		
Fondo Para la Gestión Integral de Riesgos de Desastres Fogird (FAFEF)	\$ 33,771,786.98	\$ 106,991,215.49
Fondo Para la Gestión Integral de Riesgos de Desastres Fogird (FGP)	107,350,365.48	0.00
Suma	\$ 141,122,152.46	\$ 106,991,215.49

Bienes Inmuebles, Infraestructura y Construcciones en Procesos

Este rubro representa los bienes muebles que son propiedad del **Instituto para la Gestión Integral de Riesgos de Desastres del Estado de Chiapas**, como son Edificios no Habitacionales, por gastos realizados en los Edificios de la Escuela de Protección Civil, con un total de \$2,111,501.43. el cual representa el 1.2 por ciento del total del activo no circulante.

CONCEPTO	2019	2018
Edificios No Habitacionales	\$ 2,111,501.43	\$ 2,111,501.43
Suma	\$ 2,111,501.43	\$ 2,111,501.43

Bienes Muebles

Este rubro representa los bienes muebles que son propiedad del **Instituto para la Gestión Integral de Riesgos de Desastres del Estado de Chiapas**, como son: Mobiliario y Equipo de Administración, Mobiliario y Equipo Educativo y Recreativo, Vehículos y Equipo de Transporte, Maquinaria, Otros Equipos y Herramientas, que aún se encuentran en buenas condiciones y que son básicos para la operatividad del mismo; los cuales fueron adquiridos con recursos presupuestales, así como, algunos fueron obtenidos mediante transferencias de otros organismos, en el periodo que se informa, así como, en ejercicios anteriores.

Al 31 de diciembre de 2019, este rubro asciende a \$ 148,486,180.83, que representa el 84.6 por ciento del activo no circulante.

CONCEPTO	2019	2018
Mobiliario y Equipo de Administración	\$ 8,126,050.81	\$7,655,004.97
Mobiliario y Equipo Educativo y Recreativo	1,965,449.88	1,965,449.88
Equipo e Instrumental Médico y de Laboratorio	5,419,127.83	5,419,127.83
Vehículos y Equipo de Transporte	104,999,261.63	104,614,779.21
Maquinaria, Otros Equipos y Herramientas	27,986,290.68	27,986,290.68
Suma	\$ 148,486,180.03	\$ 147,640,652.57

Activos Intangibles

Este rubro representa los activos intangibles que son propiedad del **Instituto para la Gestión Integral de Riesgos de Desastres del Estado de Chiapas**, como son: software, tales como paquetes de cartografía SQL Server, Antivirus, que son básicos para la operatividad de las aéreas administrativas; los cuales fueron adquiridos con recursos presupuestales, en ejercicios anteriores.

Al 31 de diciembre de 2019, este rubro asciende a \$ 1,159,969.77, que representa el 0.6 por ciento del activo no circulante.

CONCEPTO	2019	2018
Software	\$ 1,159,969.77	\$384,604.39
Suma	\$ 1,159,969.77	\$ 384,604.39

Depreciación, Deterioro y Amortización Acumulada de Bienes

Este rubro representa la depreciación y amortización aplicada a los bienes tangibles e intangibles que son propiedad del **Instituto para la Gestión Integral de Riesgos de Desastres del Estado de Chiapas**, para lo cual se utilizó la guía de vida útil estimada y porcentajes de depreciación, de acuerdo a los procedimientos y a las normas establecidas para el ejercicio 2019.

Al periodo que se informa, este rubro asciende a \$ 137,472,142.23 que representa una disminución del 52.7 por ciento del activo no circulante.

CONCEPTO	2019	2018
Depreciación Acumulada de Bienes Muebles	\$ (137,472,142.23)	\$ (114,433,314.23)
Suma	\$ (137,472,142.23)	\$ (114,433,314.23)

CONCEPTO	MONTO DEL BIEN	DEPRECIACIÓN DEL EJERCICIO	DEPRECIACIÓN ACUMULADA	TASA APLICADA
Mobiliario y Equipo de Administración	\$ 8,126,050.81	\$ (7,162,165.13)	\$(7,162,165.13)	10 %
Mobiliario y Equipo Educativo y Recreativo	1,965,449.88	(1,965,449.88)	(1,965,449.88)	20%
Equipo e Instrumental Médico y de Laboratorio	5,419,127.83	(286,146.00)	(4,768,427.46)	10 %
Vehículos y Equipo de Transporte	104,999,261.63		(95,916,065.68)	20 %
Maquinaria, Otros Equipos y Herramientas	27,986,290.68	(13,829,993.57)	(27,660,034.08)	10 %
Suma	\$ 148,496,180.83	\$ (23,243,754.58)	\$ (137,472,142.23)	

Activos Diferidos

Al 31 de diciembre de 2019, este rubro refleja un monto de \$ 19,976,840.32 el cual representa el 11.4 por ciento del total del activo no circulante, se encuentra integrado por todas las operaciones que están en proceso de regularización presupuestal y contable del periodo que se informa, así como, de ejercicios anteriores; actualmente se están llevando a cabo las gestiones necesarias ante la Secretaría de Hacienda para su regularización.

CONCEPTO	2019	2018
Otros Activos Diferidos	19,976,840.32	22,162,128.08
Suma	\$19,976,840.32	\$ 22,162,128.08

CONCEPTO	2019	2018
Otros Activos Diferidos		
Ingresos Estatales	\$ 16,668,045.40	\$ 16,003,153.77
Impuesto a la Venta Final de Gasolina y Diesel	1,812,428.59	5,162,128.19
Fondo General de Participaciones	1,496,366.33	996,846.12
Suma	\$19,976,840.32	\$ 22,162,128.08

PASIVO

Es el conjunto de cuentas que permite el registro de las obligaciones contraídas por el **Instituto para la Gestión Integral de Riesgos de Desastres del Estado de Chiapas**, para el desarrollo de sus funciones y la prestación de los servicios públicos. Al 31 de diciembre de 2019, los estados financieros reflejan principalmente pasivo circulante o corto plazo, es decir, aquellas obligaciones en que la exigibilidad de pago es menor a un año, así también, pasivo no circulante o a largo plazo que representa las obligaciones con vencimiento posterior a un año.

Circulante**Cuentas por Pagar a Corto Plazo**

Al 31 de diciembre de 2019, este rubro asciende a \$ 2,685,739.97, el cual representa el 100 por ciento del total del pasivo circulante, se integra principalmente por las prestaciones salariales como son: 2% sobre Nomina, por las aportaciones patronales al IMSS, INFONAVIT, Así mismo, por los compromisos contraídos por la adquisición de bienes de consumo e inventariables, y por la contratación de servicios con proveedores, necesarios para el funcionamiento del organismo, las cuales se encuentran pendiente de pago.

Además, se integra por las retenciones y contribuciones a favor de terceros como son: ISSS, Sam Club, Alianza Financiera, Consultoría de Mercado, Creamigo, Credichiapas, Credifiel, Dinerito Extranomina, Emiamerk, Etesa, Fomepade, Intermercado, Infonacrep, Ocipres, los cuales se encuentran pendientes de enterar.

También, se encuentran registrados los rendimientos bancarios, y los anticipos de ministraciones, mismas que se encuentran pendientes de regularizar, para ello se está llevando a cabo las gestiones correspondientes ante la Secretaría de Hacienda para dicha regularización.

CONCEPTO	VENCIMIENTO (DÍAS)	2019	2018
Servicios Personales por Pagar a Corto Plazo	≤ 365	\$ 706,029.61	\$ 860,695.99
Proveedores por Pagar a Corto Plazo	≤ 365	362,059.20	5,290,586.93
Retenciones y Contribuciones por Pagar a Corto Plazo	≤ 365	1,601,536.20	2,149,007.76
Otras Cuentas por Pagar a Corto Plazo	≤ 365	16,114.96	16,665,666.58
	Suma	\$2,685,739.97	\$ 24,965,957.26

Otros Pasivos a Corto Plazo

Este rubro este rubro no presenta saldo al periodo que se informa.

CONCEPTO	VENCIMIENTO (DÍAS)	2019	2018
Otros Pasivos Circulantes	> 365	0.00	1,053,458.27
	Suma	\$ 0.00	\$ 1,053,458.27

Cuentas por Pagar a Largo Plazo

Este rubro asciende a \$2,038,607.93 que representa el 7.8 por ciento del total de pasivos no circulante y refleja el registro de los compromisos contraídos a largo plazo, por la adquisición de prestaciones de servicios con proveedores de los cuales se encuentran pendientes de regularizar al 31 de diciembre de 2019

CONCEPTO	VENCIMIENTO (DÍAS)	2019	2018
Otros Pasivos Circulantes	> 365	2,038,607.93	0.00
	Suma	\$ 2,038,607.93	\$0.00

No Circulante

Pasivos Diferidos a Largo Plazo

Este rubro asciende a \$24,384,675.07 que representa el 92.2 por ciento del total del pasivo no circulante y refleja el registro de los compromisos contraídos a largo plazo, por la adquisición de bienes de consumo e inventariables, por la contratación de servicios con proveedores, con anticipos de ministración, las cuales se encuentran pendientes de regularizar al 31 de diciembre de 2019.

CONCEPTO	VENCIMIENTO (DÍAS)	2019	2018
Otros Pasivos Diferidos a Largo Plazo	> 365	24,384,675.07	0.00
	Suma	\$ 24,384,675.07	\$ 0.00

NOTAS AL ESTADO DE ACTIVIDADES

El Estado de Actividades refleja el resultado entre el saldo total de los ingresos captados y el saldo total de los gastos incurridos por el **Instituto para la Gestión Integral de Riesgos de Desastres del Estado de Chiapas**, cuya diferencia positiva o negativa determina el ahorro o desahorro del 1 de enero al 31 de diciembre de 2019, sin considerar la inversión física en Bienes Muebles e Inmuebles, Infraestructura y Construcciones en Proceso. De esta forma el resultado durante este periodo refleja un ahorro por \$ 263,122,781.46.

Ingresos y Otros Beneficios

Ingresos de Gestión

Los ingresos locales tributarios que se recaudaron por el Estado al 31 de diciembre de 2019, integrado por el rubro de Impuestos, corresponden a los pagos efectuados de conformidad con lo establecido en la Ley de Ingresos del Estado de Chiapas, los ingresos No Tributarios conformados por los rubros de Contribuciones de Mejoras, Derechos, Productos, Aprovechamientos e Ingresos por Venta de Bienes y Prestación de Servicios, corresponden al pago del 6 por ciento sobre el refrendo vehicular, en apego a lo señalado en el Art. 265 del Código de la Hacienda Pública para el Estado de Chiapas 2019, los Derechos que son las prestaciones que se cobran por los diferentes servicios que prestan las dependencias del Estado, de conformidad con lo señalado en la Ley de Derechos del Estado de Chiapas, lo correspondiente a los ingresos del rubro de Productos son aquellos por rendimientos generados en las cuentas bancarias de inversión y mesa de dinero administrados por la Tesorería, los Aprovechamientos corresponden a depósitos que realizan las dependencias por diversos reintegros, mismos que se encuentran contemplados en la Ley de Ingresos del Estado de Chiapas.

CONCEPTO	NATURALEZA	2019	2018
Ingresos de Gestión			
Ingresos por Venta de Bienes y Prestación de Servicios	Acreedora	3,672,053.12	2,004,280.00
	Suma	\$3,672,053.12	\$ 2,004,280.00

Participaciones, Aportaciones, Convenios, Incentivos Derivados de la Colaboración Fiscal, Fondos Distintos de Aportaciones, Transferencias, Asignaciones, Subsidios y Subvenciones, y Pensiones y Jubilaciones

Al 31 de diciembre de 2019, este rubro está integrado por recursos presupuestales radicados a través de transferencias que la Secretaría de Hacienda realiza con base al presupuesto autorizado, para llevar a cabo las actividades del **Instituto para la Gestión Integral de Riesgos de Desastres del Estado de Chiapas**.

CONCEPTO	NATURALEZA	2019	2018
Participaciones, Aportaciones, Convenios, Incentivos Derivados de la Colaboración Fiscal, Fondos Distintos de Aportaciones, Transferencias, Asignaciones, Subsidios y Subvenciones, y Pensiones y Jubilaciones			
Transferencias, Asignaciones, Subsidios y Subvenciones, y Pensiones y Jubilaciones	Acreedora	\$ 465,984,841.88	\$ 284,431,388.25
	Suma	\$ 465,984,841.88	\$ 284,431,388.25

Otros Ingresos y Beneficios

El rubro de Otros Ingresos y Beneficios, corresponden a ingresos obtenidos, por concepto de rendimientos generados de las cuentas bancarias de la cuenta de ingresos propios por inscripción, colegiaturas, cursos, entre otros.

CONCEPTO	NATURALEZA	2019	2018
Otros Ingresos y Beneficios			
Ingresos Financieros	Acreedora	\$1,124.21	\$ 459.46
Otros Ingresos y Beneficios Varios	Acreedora	0.10	0.00
	Suma	\$ 1,124.31	\$ 459.46
Total de Ingresos y Otros Beneficios		\$ 469,658,019.31	\$ 286,436,127.71

Gastos y Otras Pérdidas

Los gastos y otras pérdidas lo integran todas las erogaciones realizadas en la operatividad, principalmente en los capítulos 1000 Servicios Personales, 2000 Materiales y Suministros, 3000 Servicios Generales y 4000 Transferencias, Asignaciones, Subsidios y Otras Ayudas.

CONCEPTO	2019	2018
Gastos y Otras Pérdidas		
Gastos de Funcionamiento		
Servicios Personales	\$ 45,539,693.70	\$ 43,326,280.67
Materiales y Suministros	5,608,817.13	8,823,835.28
Servicios Generales	21,025,103.03	40,861,428.04
Transferencias, Asignaciones, Subsidios y Otras Ayudas		
Subsidios y Subvenciones	2,674,313.99	3,195,159.72
Ayudas Sociales	12,451,038.19	13,485,103.29
Otros Gastos y Pérdidas Extraordinarias		
Estimaciones, Depreciaciones, Deterioros, Obsolescencia y Amortizaciones	23,243,754.58	115,630,370.23
Otros Gastos	95,992,517.23	1,767,810.86
Inversión Pública		
Inversión pública no Capitalizable		25,975,146.97
Total de Gastos y Otras Perdidas	\$206,535,237.85	\$ 253,065,135.06

Del total de los Gastos y Otras Pérdidas, se explican aquellas que en lo individual representan el 10 por ciento o más, de la totalidad de las mismas, el cual se integra de la siguiente manera: el importe de \$ 45,539,693.70 correspondiente a pagos de sueldos y salarios del personal que labora en el **Instituto para la Gestión Integral de Riesgos de Desastres del Estado de Chiapas**, así como, el importe de \$ 21,025,103.03 del capítulo 3000 Servicios Generales, por concepto de servicios recibidos durante la operatividad, correspondiente al 31 de diciembre de 2019.

Así mismo, derivado del análisis comparativo de los Gastos y Otras pérdidas al periodo que se informa, se explican las cuentas que representan una variación significativa en relación al ejercicio anterior, integrado por: Gastos realizados de la cuenta de ingresos propios por compra de materiales y suministros y servicios generales con un incremento por \$ 94,224,706.37, en otros Gastos Varios.

NOTAS AL ESTADO DE VARIACIÓN EN LA HACIENDA PÚBLICA

La Hacienda Pública representa el importe de los bienes y derechos que son propiedad del **Instituto para la Gestión Integral de Riesgos de Desastres del Estado de Chiapas**, dicho importe es modificado principalmente por el resultado positivo obtenido al 31 de diciembre de 2019, el cual asciende a \$263,122,781.46.

El Estado de Variación en la Hacienda Pública muestra las modificaciones o cambios realizados en la Hacienda Pública, dichas variaciones representan las adquisiciones de bienes muebles e inmuebles consideradas como inversión, así como, por reintegros, depuración contable, regularización de saldos, a la fecha que se informa, la Hacienda Pública refleja un saldo de \$ 361,671,659.36.

Así también, es modificado por el aumento o disminución al patrimonio, derivado del registro de movimientos realizados durante el periodo que se informa. A la fecha que se informa la modificación neta positiva al patrimonio es de \$ 150,730,573.32

CONCEPTO	2019	2018
Patrimonio Contribuido		
Donaciones de capital	\$ 309,000.00	
Patrimonio Generado		
Resultados del Ejercicio (Ahorro/Desahorro)	263,122,781.46	33,370,992.65
Resultados de Ejercicios Anteriores	97,388,276.93	176,743,492.42
Revaluós	851,600.97	826,600.97
L		
Suma	\$ 361,671,659.36	\$210,941,086.04

Patrimonio Contribuido

Donaciones de Capital

El importe de \$309,000.00 corresponde a los bienes recibidos en donación del Centro Nacional de Apoyo para Contingencias Epidemiológicas y de Desastres, que consta de: una unidad vehicular marca Toyota Hilux mod.2018 serie MROEX8CBXJ1401257.

CONCEPTO	NATURALEZA	2019	2018
Patrimonio Contribuido			
Donaciones de Capital	Acreedora	\$309,000.00	\$ 0.00
	Suma	\$ 309,000.00	\$0.00

Patrimonio Generado

Resultados del Ejercicio (Ahorro/Desahorro)

El resultado positivo obtenido al periodo que se informa asciende a \$ 263,122,781.46 y representa las adquisiciones de bienes muebles e inmuebles consideradas como inversión, así como, la disponibilidad financiera para cubrir gastos de operación y/o inversión.

CONCEPTO	PROCEDENCIA	2019	2018
Patrimonio Generado			
Resultados del Ejercicio (Ahorro/Desahorro)	Ingresos y Otros Beneficios menos Gastos y Otras Pérdidas	\$ 263,122,781.46	\$ 33,370,992.65
	Suma	\$ 263,122,781.46	\$33,370,992.65

Resultados de Ejercicios Anteriores

El resultado positivo obtenido al periodo que se informa asciende a \$97,388,276.93 y representa adquisiciones de bienes muebles e inmuebles consideradas como inversión así como la disponibilidad financiera para cubrir gastos de operación y/o inversión,.

CONCEPTO	PROCEDENCIA	2019	2018
Patrimonio Generado			
Resultados de Ejercicios Anteriores	Traspaso de Saldos, Transferencias, Bajas de Bienes, Reintegros, y Depuración Contable.	\$97,388,276.93	\$ 176,743,492.42
	Suma	\$97,388,276.93	\$176,743,492.42

Revaluos

Este rubro se integra principalmente por saldos de revaluación de costos de Bienes Muebles como Son Vehículos y Equipos de transporte actualizados al periodo que se informa por encontrarse en buenas condiciones.

CONCEPTO	PROCEDENCIA	2019	2018
Patrimonio Generado			
Revaluó	Revaluos	\$ 851,600.97	\$ 826,600.97
	Suma	\$ 851,600.97	\$826,600.97

NOTAS AL ESTADO DE FLUJOS DE EFECTIVO

Efectivo y Equivalentes

El análisis de los saldos inicial y final que figuran en la última parte del Estado de Flujos de Efectivo en la cuenta de efectivo y equivalentes es como sigue:

CONCEPTO	2019	2018
Bancos/Dependencias y Otros	2,689,021.97	9,061,278.59
Fondos con Afectación Específica	212,695,430.22	63,023,578.51
Total de Efectivo y Equivalentes	\$ 215,384,452.19	\$ 72,084,857.10

Al 31 de diciembre de 2019, se realizaron adquisiciones de bienes muebles con recursos presupuestales, por un importe total de \$ 746,283.84, mismas que a continuación de describen:

Adquisiciones de bienes muebles con recursos presupuestales:

CONCEPTO	2019	2018
Mobiliario y Equipo de Administración(1241)	471,045.84	0.00
Vehículos y Equipo de Transporte	275,238.00	
Suma	\$ 746,283.84	\$0.00

Conciliación de los Flujos de Efectivo Netos de las Actividades de Operación y la cuenta de Ahorro/Desahorro antes de Rubros Extraordinarios.

CONCEPTO	2019	2018
Ahorro/Desahorro antes de Rubros Extraordinarios	\$ 382,359,053.27	\$ 150,769,173.74
Depreciación de Bienes Muebles	23,243,754.58	115,630,370.23
Gastos de Ejercicios Anteriores	161,323.10	11,062.98
Otros Gastos Varios	95,831,194.13	1,756,747.88
Flujos de Efectivo Netos de las Actividades de Operación	\$ 263,122,781.46	\$ 33,370,992.65

CONCILIACIÓN ENTRE LOS INGRESOS PRESUPUESTARIOS Y CONTABLES
CORRESPONDIENTE DEL 1 DE ENERO AL 31 DE DICIEMBRE DE 2019
(Pesos)

Total de Ingresos Presupuestarios	\$465,984,841.88
--	-------------------------

Más Ingresos Contables No Presupuestarios	3,673,177.43
Ingresos Financieros	1,124.21
Incremento por Variación de Inventarios	
Disminución del Exceso de Estimaciones por Pérdida o Deterioro u	
Obsolescencia	
Disminución del Exceso de Provisiones	
Otros ingresos y Beneficios Varios	0.10
Otros Ingresos Contables no Presupuestarios	3,672,053.12

Menos Ingresos Presupuestarios No Contables	0.00
Aprovechamientos Patrimoniales	
Ingresos Derivados de Financiamientos	
Otros ingresos Presupuestarios no Contables	

Total de Ingresos Contables	\$469,658,019.31
------------------------------------	-------------------------

CONCILIACIÓN ENTRE LOS EGRESOS PRESUPUESTARIOS Y LOS GASTOS CONTABLES
CORRESPONDIENTE DEL 1 DE ENERO AL 31 DE DICIEMBRE DE 2019
 (Pesos)

Total de Egresos Presupuestarios	\$249,981,938.67
---	-------------------------

Menos Egresos Presupuestarios No Contables	108,872,015.01
Materias Primas y Materiales de Producción y Comercialización	
Materiales y Suministros	
Mobiliario y Equipo de Administración	471,045.84
Mobiliario y Equipo Educativo y Recreativo	
Equipo e Instrumental Médico y de Laboratorio	
Vehículos y Equipo de Transporte	275,238.00
Equipo de Defensa y Seguridad	
Maquinaria, Otros Equipos y Herramientas	
Activos Biológicos	
Bienes Inmuebles	
Activos Intangibles	775,365.69
Acciones y Participaciones de Capital	
Compra de Títulos y Valores	
Concesión de Préstamos	
Inversiones en Fideicomisos, Mandatos y Otros Análogos	107,350,365.48
Provisiones para Contingencias y Otras Erogaciones Especiales	
Adeudos de Ejercicios Fiscales Anteriores (ADEFAS)	
Otros Egresos Presupuestarios No Contables	

Más Gastos Contables No Presupuestarios	65,425,314.19
Estimaciones, Depreciaciones, Deterioros, Obsolescencia y Amortizaciones	23,243,754.58
Provisiones	
Disminución de Inventarios	
Aumento por Insuficiencia de Estimaciones por Pérdida o Deterioro u Obsolescencia	
Aumento por Insuficiencia de Provisiones	
Otros Gastos	42,181,559.61
Otros Gastos Contables No Presupuestarios	

Total de Gastos Contables	\$206,535,237.85
----------------------------------	-------------------------

NOTAS DE MEMORIA (CUENTAS DE ORDEN)

Las cuentas de orden se utilizan para registrar los movimientos de valores que no afecten o modifiquen el balance del **Instituto para la Gestión Integral de Riesgos de Desastres del Estado de Chiapas**, sin embargo, su incorporación en libros es necesaria con fines de recordatorio contable, de control y en general sobre los aspectos administrativos, o bien, para consignar sus derechos o responsabilidades contingentes que puedan, o no, presentarse en el futuro.

Al 31 de Diciembre de 2019, las cuentas que se manejan para efectos de estas Notas son las siguientes:

- **Contables:** Refleja las emisión de obligaciones al 31 de diciembre de 2019:

CONCEPTO	2019
Cuentas de Orden Contables	<u>\$ 162,241,315.00</u>
Contables	162,241,315.00
Valores	
Emisión de Obligaciones	
Avales y Garantías	
Juicios	
Contratos para Inversión Mediante Proyectos para Prestación de Servicios (PPS) y Similares	
Bienes en Concesionados o en Comodato	162,241,315.00

CONCEPTO	MONTO	TASA	VENCIMIENTO (DÍAS)
Bienes Bajo Contrato de Comodato			
Terrenos	\$162,241,315.00		365 Días
Suma	\$ 162,241,315.00		

- **Presupuestarias:**

- **Cuentas de Ingresos:** Las cuentas presupuestarias de ingresos que se utilizan son: Ley de Ingresos Estimada, Ley de Ingresos por Ejecutar, Modificaciones a la Ley de Ingresos Estimada, Ley de Ingresos Devengada, Ley de Ingresos Recaudada a continuación se presenta el total del presupuesto del **Instituto para la Gestión Integral de Riesgos de Desastres del Estado de Chiapas. (No Aplica)**
- **Cuentas de Egresos:** Las cuentas presupuestarias de egresos que se utilizan son: Presupuesto de Egresos Aprobado, Modificaciones al Presupuesto de Egresos Aprobado, Presupuesto de Egresos por Ejercer, Presupuesto de Egresos Comprometido, Presupuesto de Egresos Devengado, Presupuesto de Egresos Ejercido y Presupuesto de Egresos Pagado, a continuación se presenta el total del presupuesto del **Instituto para la Gestión Integral de Riesgos de Desastres del Estado de Chiapas.**



GOBIERNO CONSTITUCIONAL DEL ESTADO DE CHIAPAS
INST. PARA LA GESTION INT. DE RIESGOS DE DESASTRES DEL EDO. DE CHIS
SISTEMA CONTABLE 2019

NOTAS A LOS ESTADOS FINANCIEROS
DEL 1o. DE ENERO AL 31 DE DICIEMBRE DE 2019

Página 17 de 24

Fecha: 08/02/2020

CONCEPTO	2019
Cuentas de Orden Presupuestarias	
Cuentas de Ingresos	
Ley de Ingresos Estimada	
Ley de Ingresos por Ejecutar	
Modificaciones a la Ley de Ingresos Estimada	
Ley de Ingresos Devengada	
Ley de Ingresos Recaudada	
Cuentas de Egresos	
Presupuesto de Egresos Aprobado	472,493,592.94
Modificaciones al Presupuesto de Egresos Aprobado	(6,508,751.06)
Presupuesto de Egresos por Ejercer	216,002,903.21
Presupuesto de Egresos Comprometido	0.00
Presupuesto de Egresos Devengado	706,029.61
Presupuesto de Egresos Ejercido	362,059.20
Presupuesto de Egresos Pagado	248,913,849.86

NOTAS DE GESTIÓN ADMINISTRATIVA

1.- Introducción

El **Instituto para la Gestión Integral de Riesgos de Desastres del Estado de Chiapas**; es un organismo Desconcentrado de la Administración Pública Estatal, sectorizado a la Secretaría General de Gobierno, con personalidad jurídica y patrimonios propios, autonomía administrativa, presupuestal, técnica, de Gestión, de operación y de ejecución, mismos que entenderá los asuntos de este instrumento, de operación y Ejecución, mismos que entenderá los asuntos de este instrumento, la Ley de Protección Civil del Estado de Chiapas, su Reglamento interior y demás disposiciones aplicables.

MISIÓN

Proteger la vida, el patrimonio y el medio ambiente ante los riesgos de desastres, a través del manejo integral de riesgos de estos con oportunidad y pertinencia, observando la aplicación de la ley, el respeto a los derechos humanos, la diversidad cultural y la equidad de género, Impulsando el desarrollo sustentable.

VISIÓN

Ser una institución que promueva y coordine el establecimiento de políticas públicas destinadas a manejo integral de Riesgos de desastres con una alta participación ciudadana y de instancias de los diversos órganos de Gobierno, además de la colaboración científica y de universidades, haciendo uso de los recursos materiales, humanos y tecnológicos necesarios para actuar siempre de manera anticipada, eficiente y oportuna.

2.- Panorama Económico y Financiero

La situación económica y financiera del **Instituto para la Gestión Integral de Riesgos de Desastres del Estado de Chiapas** fue aceptable durante el ejercicio; debido a que fueron tomados en cuenta todos los lineamientos y normas emitidos por el Consejo Nacional de Armonización Contable (CONAC), y los recursos ministrados por la Secretaría de Hacienda fueron presupuestados y erogados de manera adecuada tanto presupuestal, contable y financiera.

3.- Autorización e Historia

a) Fecha de Creación

El Instituto para la Gestión Integral de Riesgos de Desastres del Estado de Chiapas; El 1º. De Octubre de 2009 fue creado el Instituto para la Gestión Integral de Riesgos de Desastres del Estado de Chiapas. Mediante decreto No. 307 publicado en el Diario Oficial No. 190 del 31 de Septiembre de 2009.

En

b) Principales Cambios en su Estructura

el 11 de septiembre de 2014 pasa a ser Instituto para la Gestión Integral de Riesgos de Desastres del Estado de Chiapas; mediante decreto No. 550 publicado en el Diario Oficial No. 136 del viernes 12 de septiembre de 2014.

4.- Organización y Objeto Social

a) Objeto Social

El Instituto para la Gestión Integral del Estado de Chiapas, tiene como objeto principal gestionar y realizar acciones encaminadas a la identificación, análisis y reducción de riesgos de desastres, la promoción al desarrollo de la cultura social de la prevención y la autoprotección ciudadana, la administración de emergencias y la recuperación sustentable, así como la educación y capacitación en materia de gestión integral de riesgos de desastres.

b) Principal actividad

- Establecer y operar el Sistema de Protección Civil.
- Ejecutar el Programa Estatal de Protección Civil
- Coadyuvar con la Secretaría de Protección Civil la solicitud en representación del Titular del Ejecutivo Estatal, cuando este se encuentre ausente, la corroboración de desastres ante la comisión nacional del agua, así como la emisión de declaratoria de emergencias y de desastres ante la Secretaría de Gobernación para el acceso a los fondos federales.
- Elaborar el proyecto del programa operativo anual del Instituto y presentarlo al consejo Estatal de Protección Civil para su autorización.
- Identificar y diagnosticar a los riesgos que están expuestas la entidad.
- Establecer y ejecutar los subprogramas básicos de prevención y auxilio y recuperación de establecimiento.
- Establecer acciones de educación, capacitación y difusión a la comunidad en materia de simulacros, señalización y usos de equipos de seguridad personal para la protección civil.
- Establecer el sistema de comunicación con organismos especializados, que realicen acciones de monitoreo, para vigilar permanentemente la posible ocurrencia de un fenómeno perturbador
- Asesorar a los ayuntamientos que así lo soliciten, en la integración de los sistemas municipales y la elaboración de sus programas.
- Promover el establecimiento de las unidades internas y la elaboración de los programas de Protección Civil en las dependencias, organismos de la administración pública estatal, así como las instituciones y organismos del sector social y privado vigilando su operación.
- Proporcionar información y otorgar asesoría a las empresas, instituciones, organismos y asociaciones privadas y del sector social, para integrar las unidades internas de protección civil.
- Llevar el registro, prestar asesoría y coordinar a los grupos voluntarios.
- Establecer y operar los centros de acopio para recibir y administrar ayuda a la población afectada por un siniestro o desastre.
- Coadyuvar a las acciones de vigilancia , a través de visitas de inspección y verificación de forma indistinta, aplicando las sanciones administrativas correspondientes
- Fomentar prácticas de simulacros
- Impartir la tecnicatura en materia de protección civil.

c) Ejercicio Fiscal

2019

d) Régimen Jurídico

El **Instituto para la Gestión Integral de Riesgos de Desastres del Estado de Chiapas**; está registrada ante el Servicio de Administración Tributaria como persona moral con fines no lucrativos, cuya actividad económica es la administración pública estatal en general, y sus obligaciones son las siguientes:

- Presentar la declaración y pago provisional mensual de retenciones de impuestos sobre la renta (ISR), y sueldos y salarios.
- Presentar la declaración anual donde se informe sobre las retenciones de los trabajadores que recibieron sueldos y salarios, y trabajadores asimilados a salarios.
- Presentar declaración informativa anual de subsidio al empleo.
- Presentar declaración informativa mensual de proveedores por tasas de IVA y de IEPS.

e) Consideraciones Fiscales del Ente

El **Instituto para la Gestión Integral de Riesgos de Desastres del Estado de Chiapas**, se ubica dentro de las personas morales a que se refiere el artículo 79 y 86 de la LISR, pero tiene otras obligaciones como:

- *Presentar la declaración y pago provisional de retenciones de ISR por Sueldos y Salarios*
- *INFONAVIT*
- *IMSS*
- *2% Impuesto Sobre Nóminas*
- *10% de ISR por Arrendamientos de Inmuebles*
- *2% Impuesto Sobre Nóminas a prestadores de servicios*

f) Estructura Organizacional Básica

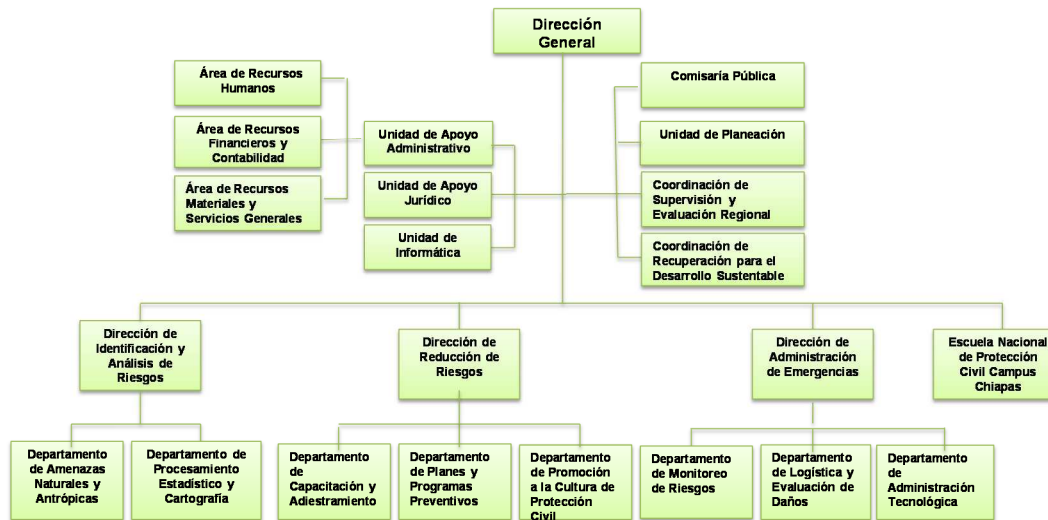

g) Fideicomisos, Mandatos y Análogos de los cuales es Fideicomitente o Fideicomisario

(No Aplica)

5.- Bases de Preparación de los Estados Financieros

Para llevar a cabo la preparación de los Estados Financieros del presente ejercicio se consideró lo siguiente:

a) Si se ha observado la normatividad emitida por el CONAC y las disposiciones legales aplicables.

Se ha observado en cierta medida la Normatividad emitida por el CONAC y la Ley General de Contabilidad Gubernamental (LGCG), para la emisión de los estados financieros.

b) La normatividad aplicada para el reconocimiento, valuación y revelación de los diferentes rubros de la información financiera, así como las bases de medición utilizadas para la elaboración de los estados financieros; por ejemplo: costo histórico, valor de realización, valor razonable, valor de recuperación o cualquier otro método empleado y los criterios de aplicación de los mismos.

Todas las cuentas que afectan económicamente al Instituto para la Gestión Integral de Riesgos de

Desastres del Estado de Chiapas, están cuantificados en términos monetarios y se registran al costo histórico. El costo histórico de las operaciones corresponde al monto erogado para su adquisición conforme a la documentación contable original justificativa y comprobatoria.

c) Postulados básicos.

Las bases de preparación de los estados financieros del Instituto para la Gestión Integral de Riesgos de Desastres del Estado de Chiapas, aplican los postulados básicos siguientes:

- 1.- Sustancia Económica
- 2.- Entes Públicos
- 3.- Existencia Permanente
- 4.- Revelación Suficiente
- 5.- Importancia Relativa
- 6.- Registro e Integración Presupuestaria
- 7.- Consolidación de la Información Financiera
- 8.- Devengo Contable
- 9.- Valuación
- 10.- Dualidad Económica
- 11.- Consistencia

d) Normatividad supletoria. En caso de emplear varios grupos de normatividades (normatividades supletorias), deberá realizar la justificación razonable correspondiente, su alineación con los PBCG y a las características cualitativas asociadas descritas en el MCCG (documentos publicados en el Diario Oficial de la Federación, agosto 2009). (No Aplica)

e) Para las Entidades que por primera vez estén implementando la base devengado de acuerdo a la Ley de Contabilidad; deberán considerar políticas de reconocimientos, plan de implementación, presentar los últimos estados financieros con la Normatividad anteriormente utilizada. (No Aplica)

6.- Políticas de Contabilidad Significativas

(No Aplica)

7.- Posición en Moneda Extranjera y Protección por Riesgo Cambiario

(No Aplica)

8.- Reporte Analítico del Activo

El estado analítico del activo, muestra la variación entre el saldo final y el saldo inicial del periodo. Al 31 de diciembre de 2019, se reporta una variación positiva de \$ 153,820,180.76, el cual es mayor en comparación al ejercicio 2018.

La variación que presenta el activo, se integra de la siguiente manera:

- a) La variación positiva por \$ 143,299,595.09, del rubro Efectivo y Equivalentes se debe al incremento por depósitos en las cuentas bancarias del Instituto y el saldo Disponible de las ministraciones pendientes de aplicar.

- b) La variación negativa por \$ 17,129.18, del rubro Derechos a Recibir Efectivo o Equivalentes se debe al incremento en las cuentas de deudores diversos por pago de viáticos y combustibles
- c) La variación positiva por \$ 34,130,936.97, Inversiones Financieras a Largo Plazo se debe al Fideicomiso Fondo Estatal para Gestión Integral de Riesgos de Desastres FOGIRD, constituido mediante Decreto número 1928-A-2017
- d) La variación positiva por \$855,528.26, del rubro Bienes Muebles se debe a los movimientos por baja de Alta y Baja de Maquinaria y Equipo de Transporte
- e) La variación positiva por \$775,365.38, Activos Intangibles se debe a los movimientos por depreciación de software durante el periodo que se informa.
- f) La variación negativa por \$23,038,828.00, Depreciación, Deterioro, y Amortización Acumulada de Bienes, se debe a la depreciación de Mobiliario y Equipo de Administración; Mobiliario y Equipo Educativo y Recreativo.
- g) La variación negativa por un importe de \$2,185,287.76 del rubro Otros Activos Diferidos se debe al incremento del saldo de la cuenta Otros Activos Diferidos por los gastos realizados sin suficiencia presupuestal.

CONCEPTO	SALDO INICIAL	CARGOS DEL PERIODO	ABONOS DEL PERIODO	SALDO FINAL	VARIACIÓN DEL PERIODO
ACTIVO	236,960,501.57	1,355,046,030.17	1,201,225,849.41	390,780,682.33	153,820,180.76
Activo Circulante	72,103,713.84	947,108,665.09	803,826,199.18	215,386,179.75	143,282,465.91
Efectivo y Equivalentes	72,084,857.10	937,705,378.91	794,405,783.82	215,384,452.19	143,299,595.09
Derechos a Recibir Efectivo o Equivalentes	18,856.74	9,403,286.18	9,420,415.36	1,727.56	(17,129.18)
Activo No Circulante	164,856,787.73	407,937,365.08	397,399,650.23	175,394,502.58	10,537,714.85
Inversiones Financieras a Largo Plazo	106,991,215.49	225,245,830.74	191,114,893.77	141,122,152.46	34,130,936.97
Bienes Inmuebles, Infraestructura y Construcciones en Proceso	2,111,501.43			2,111,501.43	
Bienes Muebles	147,640,652.57	1,080,283.84	224,755.58	148,496,180.83	855,528.26
Activos Intangibles	384,604.39	775,365.69	0.31	1,159,969.77	775,365.38
Depreciación, Deterioro y Amortización Acumulada de Bienes	(114,433,314.23)	347,942.58	23,386,770.58	(137,472,142.23)	(23,038,828.00)
Activos Diferidos	22,162,128.08	180,487,942.23	182,673,229.99	19,976,840.32	(2,185,287.76)

9.- Fideicomisos, Mandatos y Análogos

(No Aplica)

10.- Reporte de la Recaudación

(No Aplica)

11.- Información sobre la Deuda y el Reporte Analítico de la Deuda

(No Aplica)

12.- Calificaciones Otorgadas

(No Aplica)

13.- Proceso de Mejora

a) Principales Políticas de Control Interno

- **Manual de Procedimientos:** Nos indica los procedimientos que debemos seguir de forma ordenada en el desarrollo de las actividades; evitando duplicidad de esfuerzos.
- **Ley General de Contabilidad Gubernamental (LGCG):** Nos establece los criterios generales que rigen la contabilidad gubernamental y la emisión de información financiera, incluyendo la presupuestaria y programática en forma razonable y transparente.
- **Normatividad Contable:** Tiene por objeto efectuar el registro contable de los recursos públicos y la

preparación de informes financieros de forma armonizada, que dan transparencia para la interpretación, evaluación, fiscalización y entrega de informes; regulando las operaciones contables.

- Normas Presupuestarias: Nos indica cómo se ejecuta el gasto público, administrándolo con eficiencia, eficacia, economía, transparencia y honradez, para rendir cuentas de los recursos públicos, así mismo contribuir a fortalecer la armonización presupuestaria y contable.

b) Medidas de Desempeño Financiero, Metas y Alcance

1.- Se continúa trabajando en el cambio trascendental que es el proceso de armonización contable para atender en tiempo y forma el nuevo esquema de la contabilidad gubernamental, y generando así los beneficios en materia de información financiera, transparencia y rendición de cuentas.

14.- Información por Segmentos

(No Aplica)

15.- Eventos Posteriores al Cierre

(No Aplica)

16.- Partes Relacionadas

“No existen partes relacionadas que pudieran ejercer influencia significativa sobre la toma de decisiones financieras y operativas”

17.- Responsabilidad sobre la Presentación Razonable de la Información Contable

“Bajo protesta de decir verdad declaramos que los Estados Financieros y sus Notas, son razonablemente correctos y son responsabilidad del emisor”

GOBIERNO CONSTITUCIONAL DEL ESTADO DE CHIAPAS
INSTITUTO PARA LA GESTIÓN INTEGRAL DE RIESGOS DE
DESASTRES DEL ESTADO DE CHIAPAS
SISTEMA CONTABLE 2019

ESTADO ANALÍTICO DE INGRESOS/CON RECURSOS DEL EJERCICIO

DEL 1o. DE ENERO AL 31 DE DICIEMBRE DE 2019

Página 1 de 1

Fecha:

12/02/2020

RUBRO DE INGRESOS	INGRESO					DIFERENCIA
	ESTIMADO	AMPLIACIONES Y REDUCCIONES	MODIFICADO	DEVENGADO	RECAUDADO	(RECAUDADO - ESTIMADO)
Impuestos	0.00	0.00	0.00	0.00	0.00	0.00
Cuotas y Aportaciones de Seguridad Social	0.00	0.00	0.00	0.00	0.00	0.00
Contribuciones de Mejoras	0.00	0.00	0.00	0.00	0.00	0.00
Derechos	0.00	0.00	0.00	0.00	0.00	0.00
Productos	0.00	124.21	124.21	1,124.21	1,124.21	1,124.21
Aprovechamientos	0.00	0.00	0.00	0.00	0.00	0.00
Ingresos por Venta de Bienes, Prestación de Servicios y Otros Ingresos	0.00	3,672,053.12	3,672,053.12	3,672,053.12	3,672,053.12	3,672,053.12
Participaciones, Aportaciones, Convenios, Incentivos Derivados de la Colaboración Fiscal y Fondos Distintos de Aportaciones	0.00	0.00	0.00	0.00	0.00	0.00
Transferencias, Asignaciones, Subsidios y Subvenciones, y Pensiones y Jubilaciones	472,493,592.94	(17,935,762.81)	454,557,830.13	454,557,830.13	454,557,830.13	(17,935,762.81)
Ingresos Derivados de Financiamientos	0.00	0.00	0.00	0.00	0.00	0.00
Total	472,493,592.94	(14,263,585.48)	458,230,007.46	458,231,007.46	458,231,007.46	
				Ingresos Excedentes		(14,262,585.48)

RUBRO DE INGRESOS	INGRESO					DIFERENCIA
	ESTIMADO	AMPLIACIONES Y REDUCCIONES	MODIFICADO	DEVENGADO	RECAUDADO	(RECAUDADO - ESTIMADO)
Ingresos del Poder Ejecutivo Federal o Estatal y de los Municipios	0.00	0.00	0.00	0.00	0.00	0.00
Impuestos	0.00	0.00	0.00	0.00	0.00	0.00
Cuotas y Aportaciones de Seguridad Social	0.00	0.00	0.00	0.00	0.00	0.00
Contribuciones de Mejoras	0.00	0.00	0.00	0.00	0.00	0.00
Derechos	0.00	0.00	0.00	0.00	0.00	0.00
Productos	0.00	0.00	0.00	0.00	0.00	0.00
Aprovechamientos	0.00	0.00	0.00	0.00	0.00	0.00
Participaciones, Aportaciones, Convenios, Incentivos Derivados de la Colaboración Fiscal y Fondos Distintos de Aportaciones	0.00	0.00	0.00	0.00	0.00	0.00
Transferencias, Asignaciones, Subsidios y Subvenciones, y Pensiones y Jubilaciones	0.00	0.00	0.00	0.00	0.00	0.00
Ingresos de los Entes públicos de los Poderes Legislativo y Judicial, de los Órganos Autónomos y del Sector Paraestatal o Paramunicipal, así como de las Empresas Productivas del Estado	472,493,592.94	(14,263,585.48)	458,230,007.46	458,231,007.46	458,231,007.46	(14,262,585.48)
Cuotas y Aportaciones de Seguridad Social	0.00	0.00	0.00	0.00	0.00	0.00
Productos	0.00	124.21	124.21	1,124.21	1,124.21	1,124.21
Ingresos por Venta de Bienes, Prestación de Servicios y Otros Ingresos	0.00	3,672,053.12	3,672,053.12	3,672,053.12	3,672,053.12	3,672,053.12
Transferencias, Asignaciones, Subsidios y Subvenciones, y Pensiones y Jubilaciones	472,493,592.94	(17,935,762.81)	454,557,830.13	454,557,830.13	454,557,830.13	(17,935,762.81)
Ingresos Derivados de Financiamiento	0.00	0.00	0.00	0.00	0.00	0.00
Ingresos Derivados de Financiamientos	0.00	0.00	0.00	0.00	0.00	0.00
Total	472,493,592.94	(14,263,585.48)	458,230,007.46	458,231,007.46	458,231,007.46	
				Ingresos Excedentes		(14,262,585.48)

GOBIERNO DEL ESTADO DE CHIAPAS

RAMO O DEPENDENCIA: Instituto para la Gestión Integral de Riesgos de Desastres del Estado de Chiapas

ESTADO ANALÍTICO DEL EJERCICIO DEL PRESUPUESTO DE EGRESOS CLASIFICACIÓN POR OBJETO DEL GASTO
(CAPITULOS Y CONCEPTOS)

DEL 1 DE ENERO AL 31 DE DICIEMBRE DE 2019

(Pesos)

RPA-1

CAPG	CG	DESCRIPCIÓN	PRESUPUESTO DE EGRESOS					SUBEJERCICIO
			APROBADO	AMPLIACIONES - REDUCCIONES	MODIFICADO	DEVENGADO	PAGADO	
1000		Servicios Personales.	43,014,251.11	3,322,449.38	46,336,700.49	45,539,693.70	45,063,173.46	797,006.79
	1100	Remuneraciones al Personal de Carácter Permanente.	17,823,640.53	862,428.05	18,686,068.58	18,639,131.37	18,639,131.37	46,937.21
	1300	Remuneraciones Adicionales y Especiales.	16,604,828.82	402,491.06	17,007,319.88	16,361,523.73	16,361,523.73	645,796.15
	1400	Seguridad Social.	3,629,821.76	1,779,142.27	5,408,964.03	5,370,769.60	4,894,249.36	38,194.43
	1500	Otras Prestaciones Sociales y Económicas.	3,561,360.00	278,388.00	3,839,748.00	3,787,969.00	3,787,969.00	51,779.00
	1700	Pago de Estímulos a Servidores Públicos.	1,394,600.00	0.00	1,394,600.00	1,380,300.00	1,380,300.00	14,300.00
2000		Materiales y Suministros.	5,636,563.09	829,879.07	6,466,442.16	5,608,817.13	5,608,817.13	857,625.03
	2100	Materiales de Administración, Emisión de Documentos y Artículos Oficiales.	372,571.67	439,832.80	812,404.47	758,399.92	758,399.92	54,004.55
	2200	Alimentos y Utensilios.	201,454.42	-33,818.71	167,635.71	166,300.81	166,300.81	1,334.90
	2300	Materias Primas y Materiales de Producción y Comercialización	27,232.85	-6,384.55	20,848.30	0.00	0.00	20,848.30
	2400	Materiales y Artículos de Construcción y de Reparación.	156,484.03	221,003.56	377,487.59	328,463.31	328,463.31	49,024.28
	2500	Productos Químicos, Farmacéuticos y de Laboratorio.	33,824.56	-6,001.86	27,822.70	24,449.74	24,449.74	3,372.96
	2600	Combustibles, Lubricantes y Aditivos.	4,206,245.75	-1,139,423.48	3,066,822.27	2,469,500.93	2,469,500.93	597,321.34
	2700	Vestuario, Blancos, Prendas de Protección y Artículos Deportivos.	56,533.96	-20,772.78	35,761.18	28,830.48	28,830.48	6,930.70
	2900	Herramientas, Refacciones y Accesorios Menores.	582,215.85	1,375,444.09	1,957,659.94	1,832,871.94	1,832,871.94	124,788.00
3000		Servicios Generales.	16,097,981.13	7,740,715.41	23,838,696.54	21,025,103.03	20,795,593.66	2,813,593.51
	3100	Servicios Básicos.	2,364,268.72	433,516.39	2,797,785.11	2,566,833.60	2,566,833.60	230,951.51
	3200	Servicios de Arrendamiento.	260,308.22	-135,587.06	124,721.16	115,322.00	115,322.00	9,399.16
	3300	Servicios Profesionales, Científicos, Técnicos y Otros Servicios.	8,365,299.33	-5,139.58	8,360,159.75	7,586,340.16	7,586,340.16	773,819.59
	3400	Servicios Financieros, Bancarios y Comerciales.	346,688.49	696,287.83	1,042,976.32	949,172.81	949,172.81	93,803.51
	3500	Servicios de Instalación, Reparación, Mantenimiento y Conservación.	1,373,049.39	2,179,448.52	3,552,497.91	2,218,249.93	2,218,249.93	1,334,247.98
	3600	Servicios de Comunicación Social y Publicidad.	78,500.88	784,442.00	862,942.88	846,407.03	846,407.03	16,535.85
	3700	Servicios de Traslado y Viáticos.	1,733,691.88	3,557,271.98	5,290,963.86	5,025,507.57	5,025,507.57	265,456.29
	3800	Servicios Oficiales.	767,025.64	-168,085.67	598,939.97	537,083.30	537,083.30	61,856.67
	3900	Otros Servicios Generales.	809,148.58	398,561.00	1,207,709.58	1,180,186.63	950,677.26	27,522.95



GOBIERNO DEL ESTADO DE CHIAPAS

RAMO O DEPENDENCIA: Instituto para la Gestión Integral de Riesgos de Desastres del Estado de Chiapas

ESTADO ANALÍTICO DEL EJERCICIO DEL PRESUPUESTO DE EGRESOS CLASIFICACIÓN POR OBJETO DEL GASTO
(CAPITULOS Y CONCEPTOS)

DEL 1 DE ENERO AL 31 DE DICIEMBRE DE 2019

(Pesos)

RPA-1

CAPG	CG	DESCRIPCIÓN	PRESUPUESTO DE EGRESOS					SUBEJERCICIO
			APROBADO	AMPLIACIONES - REDUCCIONES	MODIFICADO	DEVENGADO	PAGADO	
4000		Transferencias, Asignaciones, Subsidios y Otras Ayudas.	0.00	15,784,121.94	15,784,121.94	15,125,352.18	15,125,352.18	658,769.76
	4300	Subsidios y Subvenciones.	0.00	2,716,644.97	2,716,644.97	2,674,313.99	2,674,313.99	42,330.98
	4400	Ayudas Sociales.	0.00	13,067,476.97	13,067,476.97	12,451,038.19	12,451,038.19	616,438.78
5000		Bienes Muebles, Inmuebles e Intangibles.	0.00	1,652,760.04	1,652,760.04	1,521,649.53	1,159,590.33	131,110.51
	5100	Mobiliario y Equipo de Administración.	0.00	471,045.84	471,045.84	471,045.84	108,986.64	0.00
	5200	Mobiliario y Equipo Educativo y Recreativo.	0.00	44,503.40	44,503.40	0.00	0.00	44,503.40
	5400	Vehículos y Equipo de Transporte.	0.00	275,238.00	275,238.00	275,238.00	275,238.00	0.00
	5900	Activos Intangibles.	0.00	861,972.80	861,972.80	775,365.69	775,365.69	86,607.11
7000		Inversiones Financieras y Otras Provisiones.	407,744,797.61	-36,000,000.00	371,744,797.61	161,000,000.00	161,000,000.00	210,744,797.61
	7500	Inversiones en Fideicomisos, Mandatos y Otros Análogos.	371,744,797.61	0.00	371,744,797.61	161,000,000.00	161,000,000.00	210,744,797.61
	7900	Provisiones para Contingencias y Otras Erogaciones Especiales.	36,000,000.00	-36,000,000.00	0.00	0.00	0.00	0.00
9000		Deuda Pública.	0.00	161,323.10	161,323.10	161,323.10	161,323.10	0.00
	9900	Adeudos de Ejercicios Fiscales Anteriores (ADEFAS).	0.00	161,323.10	161,323.10	161,323.10	161,323.10	0.00
TOTAL DEL GASTO:			472,493,592.94	-6,508,751.06	465,984,841.88	249,981,938.67	248,913,849.86	216,002,903.21



GOBIERNO DEL ESTADO DE CHIAPAS

RAMO O DEPENDENCIA: Instituto para la Gestión Integral de Riesgos de Desastres del Estado de Chiapas

ESTADO ANALÍTICO DEL EJERCICIO DEL PRESUPUESTO DE EGRESOS CLASIFICACIÓN ECONÓMICA POR TIPO DE GASTO DEL 1 DE ENERO AL 31 DE DICIEMBRE DE 2019

(Pesos)

RPA-2

CONCEPTO	PRESUPUESTO DE EGRESOS					SUBEJERCICIO
	APROBADO	AMPLIACIONES - REDUCCIONES	MODIFICADO	DEVENGADO	PAGADO	
GASTO CORRIENTE	95,458,208.40	-6,783,989.06	88,674,219.34	83,681,611.54	82,975,581.93	4,992,607.80
GASTO DE CAPITAL	377,035,384.54	275,238.00	377,310,622.54	166,300,327.13	165,938,267.93	211,010,295.41
AMORTIZACIÓN DE LA DEUDA Y DISMINUCIÓN DE PASIVOS	0.00	0.00	0.00	0.00	0.00	0.00
PENSIONES Y JUBILACIONES	0.00	0.00	0.00	0.00	0.00	0.00
PARTICIPACIONES	0.00	0.00	0.00	0.00	0.00	0.00
TOTAL DEL GASTO:	472,493,592.94	-6,508,751.06	465,984,841.88	249,981,938.67	248,913,849.86	216,002,903.21



GOBIERNO CONSTITUCIONAL DEL ESTADO DE CHIAPAS
 RAMO O DEPENDENCIA: Instituto para la Gestión Integral de Riesgos de Desastres del Estado de Chiapas
ESTADO ANALÍTICO DEL EJERCICIO DEL PRESUPUESTO DE EGRESOS EN CLASIFICACIÓN
ADMINISTRATIVA/ORGANISMO
DEL 1 DE ENERO AL 31 DE DICIEMBRE DE 2019

(Pesos)

RPA-3

CONCEPTO	PRESUPUESTO DE EGRESOS					SUBEJERCICIO
	APROBADO	AMPLIACIONES - REDUCCIONES	MODIFICADO	DEVENGADO	PAGADO	
TOTAL	472,493,592.94	-6,508,751.06	465,984,841.88	249,981,938.67	248,913,849.86	216,002,903.21
ENTIDADES PARAESTATALES Y FIDEICOMISOS NO EMPRESARIALES Y NO FINANCIEROS	472,493,592.94	-6,508,751.06	465,984,841.88	249,981,938.67	248,913,849.86	216,002,903.21
Instituto para la Gestión Integral de Riesgos de Desastres del Estado de Chiapas	472,493,592.94	-6,508,751.06	465,984,841.88	249,981,938.67	248,913,849.86	216,002,903.21



GOBIERNO CONSTITUCIONAL DEL ESTADO DE CHIAPAS
RAMO O DEPENDENCIA: Instituto para la Gestión Integral de Riesgos de Desastres del Estado de Chiapas
ESTADO ANALÍTICO DEL EJERCICIO DEL PRESUPUESTO DE EGRESOS EN CLASIFICACIÓN
ADMINISTRATIVA/PODERES
DEL 1 DE ENERO AL 31 DE DICIEMBRE DE 2019
(Pesos)

RPA-4

CONCEPTO	PRESUPUESTO DE EGRESOS					SUBEJERCICIO
	APROBADO	AMPLIACIONES - REDUCCIONES	MODIFICADO	DEVENGADO	PAGADO	
PODER EJECUTIVO	NO APLICA					
PODER LEGISLATIVO	NO APLICA					
PODER JUDICIAL	NO APLICA					
ORGANOS AUTONOMOS	NO APLICA					



GOBIERNO DEL ESTADO DE CHIAPAS

RAMO O DEPENDENCIA: Instituto para la Gestión Integral de Riesgos de Desastres del Estado de Chiapas

ESTADO ANALÍTICO DEL EJERCICIO DEL PRESUPUESTO DE EGRESOS CLASIFICACIÓN FUNCIONAL (FINALIDAD Y FUNCIÓN)

DEL 1 DE ENERO AL 31 DE diciembre DE 2019

(Pesos)

RPA-6

FI	FU	CONCEPTO	EGRESOS					SUB EJERCICIO
			APROBADO	AMPLIACIONES - REDUCCIONES	MODIFICADO	DEVENGADO	PAGADO	
1		Gobierno	472,493,592.94	-6,670,074.16	465,823,518.78	249,820,615.57	248,752,526.76	216,002,903.21
	1.7	Asuntos de Orden Público y de Seguridad Interior	472,493,592.94	-6,670,074.16	465,823,518.78	249,820,615.57	248,752,526.76	216,002,903.21
4		Otras no Clasificadas en Funciones Anteriores	0.00	161,323.10	161,323.10	161,323.10	161,323.10	0.00
	4.4	ADEFAS	0.00	161,323.10	161,323.10	161,323.10	161,323.10	0.00
TOTAL DEL GASTO:			472,493,592.94	-6,508,751.06	465,984,841.88	249,981,938.67	248,913,849.86	216,002,903.21

GOBIERNO CONSTITUCIONAL DEL ESTADO DE CHIAPAS
INSTITUTO PARA LA GESTIÓN INTEGRAL DE RIESGOS DE
DESASTRES DEL ESTADO DE CHIAPAS
SISTEMA CONTABLE 2019

ENDEUDAMIENTO NETO

DEL 1o. DE ENERO AL 31 DE DICIEMBRE DE 2019

Página 1 de 1

Fecha:

12/02/2020

IDENTIFICACIÓN DE CRÉDITO O INSTRUMENTO	CONTRATACIÓN/ COLOCACIÓN	AMORTIZACIÓN	ENDEUDAMIENTO NETO
CRÉDITOS BANCARIOS			

TOTAL CRÉDITOS BANCARIOS

OTROS INSTRUMENTOS DE DEUDA

NO APLICA

TOTAL OTROS INSTRUMENTOS DE DEUDA

TOTAL



GOBIERNO CONSTITUCIONAL DEL ESTADO DE CHIAPAS
INSTITUTO PARA LA GESTIÓN INTEGRAL DE RIESGOS DE
DESASTRES DEL ESTADO DE CHIAPAS
SISTEMA CONTABLE 2019
INTERESES DE LA DEUDA

DEL 1o. DE ENERO AL 31 DE DICIEMBRE DE 2019

Fecha: Página 1 de 1
12/02/2020

IDENTIFICACIÓN DE CRÉDITO O INSTRUMENTO	DEVENGADO	PAGADO
CRÉDITOS BANCARIOS		

TOTAL DE INTERESES DE CRÉDITOS BANCARIOS

OTROS INSTRUMENTOS DE DEUDA		
-----------------------------	--	--

TOTAL DE INTERESES DE OTROS INSTRUMENTOS DE DEUDA

TOTAL

NO APLICA



GOBIERNO DEL ESTADO DE CHIAPAS
RAMO O DEPENDENCIA: Instituto para la Gestión Integral de Riesgos de Desastres del Estado de Chiapas
GASTO POR CATEGORÍA PROGRAMÁTICA

DEL 1 DE ENERO AL 31 DE DICIEMBRE DE 2019

(Pesos)

RPA-7

CONCEPTO	PRESUPUESTO DE EGRESOS					SUBEJERCICIO
	APROBADO	AMPLIACIONES - REDUCCIONES	MODIFICADO	DEVENGADO	PAGADO	
Programas	472,493,592.94	-6,670,074.16	465,823,518.78	249,820,615.57	248,752,526.76	216,002,903.21
Subsidios: Sector Social y Privado o Entidades Federativas y Municipios	0.00	0.00	0.00	0.00	0.00	0.00
Otros Subsidios	0.00	0.00	0.00	0.00	0.00	0.00
Sujetos a Reglas de Operación	0.00	0.00	0.00	0.00	0.00	0.00
Desempeño de las Funciones	0.00	0.00	0.00	0.00	0.00	0.00
Específicos	0.00	0.00	0.00	0.00	0.00	0.00
Funciones de las Fuerzas Armadas (Únicamente Gobierno Federal)	0.00	0.00	0.00	0.00	0.00	0.00
Planeación, seguimiento y evaluación de políticas públicas	0.00	0.00	0.00	0.00	0.00	0.00
Prestación de Servicios Públicos	0.00	0.00	0.00	0.00	0.00	0.00
Promoción y fomento	0.00	0.00	0.00	0.00	0.00	0.00
Provisión de Bienes Públicos	0.00	0.00	0.00	0.00	0.00	0.00
Proyectos de inversión	0.00	0.00	0.00	0.00	0.00	0.00
Regulación y supervisión	0.00	0.00	0.00	0.00	0.00	0.00
Administrativos y de Apoyo	0.00	0.00	0.00	0.00	0.00	0.00
Apoyo a la función pública y al mejoramiento de la gestión	0.00	0.00	0.00	0.00	0.00	0.00
Apoyo al proceso presupuestario y para mejorar la eficiencia institucional	0.00	0.00	0.00	0.00	0.00	0.00
Operaciones ajenas	0.00	0.00	0.00	0.00	0.00	0.00
Compromisos	472,493,592.94	-6,670,074.16	465,823,518.78	249,820,615.57	248,752,526.76	216,002,903.21
Desastres Naturales	472,493,592.94	-6,670,074.16	465,823,518.78	249,820,615.57	248,752,526.76	216,002,903.21
Obligaciones de cumplimiento de resolución jurisdiccional	0.00	0.00	0.00	0.00	0.00	0.00
Obligaciones	0.00	0.00	0.00	0.00	0.00	0.00
Aportaciones a fondos de estabilización	0.00	0.00	0.00	0.00	0.00	0.00
Aportaciones a fondos de inversión y reestructura de pensiones	0.00	0.00	0.00	0.00	0.00	0.00
Aportaciones a la seguridad social	0.00	0.00	0.00	0.00	0.00	0.00
Pensiones y jubilaciones	0.00	0.00	0.00	0.00	0.00	0.00
Programas de Gasto Federalizado (Gobierno Federal)	0.00	0.00	0.00	0.00	0.00	0.00
Gasto Federalizado	0.00	0.00	0.00	0.00	0.00	0.00
Participaciones a entidades federativas y municipios	0.00	0.00	0.00	0.00	0.00	0.00
	0.00	0.00	0.00	0.00	0.00	0.00
Costo financiero, deuda o apoyos a deudores y ahorradores de la banca	0.00	0.00	0.00	0.00	0.00	0.00
	0.00	0.00	0.00	0.00	0.00	0.00
Adeudos de ejercicios fiscales anteriores	0.00	161,323.10	161,323.10	161,323.10	161,323.10	0.00
	0.00	161,323.10	161,323.10	161,323.10	161,323.10	0.00
TOTAL DEL GASTO:	472,493,592.94	-6,508,751.06	465,984,841.88	249,981,938.67	248,913,849.86	216,002,903.21



GOBIERNO CONSTITUCIONAL DEL ESTADO DE CHIAPAS
INSTITUTO PARA LA GESTIÓN INTEGRAL DE RIESGOS DE DESASTRES DEL ESTADO DE CHIAPAS

PROGRAMAS Y PROYECTOS DE INVERSIÓN
DEL 1 DE ENERO AL 31 DE DICIEMBRE DEL 2019

PP	PROGRAMA PRESUPUESTARIO / PROYECTO ESTRATÉGICO	MUNICIPIO / COBERTURA	PRESUPUESTO DE EGRESOS				AVANCE % DEVENGADO/ MODIFICADO
			APROBADO	MODIFICADO	DEVENGADO	PAGADO	

NO APLICA

INDICADORES DE RESULTADOS

Organismo Público: Instituto para la Gestión Integral de Riesgos de Desastres del Estado de Chiapas

Página 2 de 2

SUBFUNCIÓN / TIPO DE PROYECTO	UNIDAD DE MEDIDA	METAS				PRESUPUESTO APROBADO (PESOS)	PRESUPUESTO MODIFICADO (PESOS)	PRESUPUESTO DEVENGADO (PESOS)	BENEFICIARIOS				
		PROGRAM. ANUAL	MODIF. ANUAL	ALCANZ. AL PERIODO	% CUMPLIM./MODIF.				MUNICIPIO	LOCALIDAD	MUJER	HOMBRE	PERSONA
ASUNTOS DE ORDEN PÚBLICO Y DE SEGURIDAD INTERIOR													
PROTECCIÓN CIVIL													
ADMINISTRATIVO DE EMERGENCIA EN EL ESTADO DE CHIAPAS													
Acciones de monitoreo a municipios para la prevención y atención de desastres o emergencias	Acción	1 100.00	1 100.00	1 100.00	100.00	13 168 447.97	19 247 640.79	18 373 267.39	Cobertura Estatal	Cobertura Estatal	2 125 339	2 036 554	4 161 893
Servicios de atención a incendios urbanos y rurales a municipios de alto riesgo	Atención	1 000.00	1 000.00	922.00	92.20								
Servicios de atención prehospitalaria, rescate y eventos especiales (grupo de respuesta inmediata)	Servicio	1 000.00	1 000.00	1 098.00	109.80								
Emisión de boletines meteorológicos	Boletín	365.00	365.00	365.00	100.00								
ADMINISTRAR DE MANERA EFICIENTE Y OPORTUNA LOS RECURSOS HUMANOS, FINANCIEROS Y MATERIALES DEL INSTITUTO													
Administrar los recursos materiales y servicios generales del Instituto	Registro	200.00	200.00	200.00	100.00	54 602 514.34	39 126 019.04	37 599 008.75	Cobertura Estatal	Cobertura Estatal	51	188	239
Administrar los recursos humanos del Instituto	Gestión	24.00	24.00	24.00	100.00								
Elaborar e informar estados financieros	Sistema	12.00	12.00	12.00	100.00								
OFICINA DEL DIRECTOR GENERAL													
Reuniones del grupo staff del Instituto para Gestión Integral de Riesgos de Desastres	Actividad	52.00	52.00	52.00	100.00	1 414 480.65	352 359.34	199 357.73	Cobertura Estatal	Cobertura Estatal	51	188	239
Reuniones del grupo estratégico	Acta	4.00	4.00	4.00	100.00								
FORTALECIMIENTO Y FORMACIÓN DE PERSONAS, EMPRESAS E INSTITUCIONES; A TRAVÉS DE LA CERTIFICACIÓN EN LA GESTIÓN INTEGRAL DE RIESGOS													
Realización del proceso de inscripción licenciatura, maestría y doctorado	Persona	50.00	50.00	48.00	96.00	1 863 641.64	2 858 190.69	2 435 591.61	Cobertura Estatal	Cobertura Estatal	1 401	4 014	5 415
Elaboración de reconocimientos	Reconocimiento	3 300.00	4 300.00	5 415.00	125.93								
Cursos en protección civil	Curso	129.00	129.00	168.00	130.23								
PROYECTOS DE INVERSIÓN:													
FONDO PARA LA GESTIÓN INTEGRAL DE RIESGOS DE DESASTRES FOGIRD													
Ejecución de acciones y obras en caso de fenómenos perturbadores realizadas	Acción	50.00	50.00	62.00	124.00	371 744 797.61	371 744 797.61	161 000 000.00	Cobertura Estatal	Cobertura Estatal	2 125 339	2 036 554	4 161 893
FORTALECIMIENTO DEL SISTEMA ESTATAL DE PROTECCIÓN CIVIL DE CHIAPAS EN REDUCCIÓN DE RIESGOS DE DESASTRES, ESPECIALMENTE EN EL SECTOR MUNICIPAL Y ESCOLAR ANTE FUTUROS SISAMOS													
Asesorías	Asesoría	53.00	53.00	53.00	100.00	0.00	3 500 000.00	3 500 000.00	Cobertura Estatal	Cobertura Estatal	2 125 339	2 036 554	4 161 893
ACTUALIZACIÓN DE PLATAFORMAS DIGITALES ATLAS ESTATAL DE RIESGOS Y SISTEMA INTEGRAL DE PROTECCIÓN CIVIL													
Mapas	Mapa	20.00	20.00	20.00	100.00	0.00	1 790 586.93	1 525 089.13	Cobertura Estatal	Cobertura Estatal	2 125 339	2 036 554	4 161 893
ESTRATEGIA DE GESTIÓN INTEGRAL DE RIESGOS (EGIR)													
Aseguramiento de la Infraestructura Estatal	Gestión	1.00	1.00	0.00	0.00	5 290 586.93	0.00	0.00	Cobertura Estatal	Cobertura Estatal	2 125 339	2 036 554	4 161 893

GOBIERNO CONSTITUCIONAL DEL ESTADO DE CHIAPAS
**SECRETARÍA DE HACIENDA
 PRESUPUESTO DE EGRESOS 2019**
**AVANCE DE CUMPLIMIENTO DE INDICADORES ESTRATÉGICOS
 ENERO - DICIEMBRE**
Organismo Público: 2.1.1.2.0.790 Instituto para la Gestión Integral de Riesgos de Desastres del Estado de Chiapas

Misión				
Proteger la vida, el patrimonio y el medio ambiente ante los riesgos de desastres, a través del manejo integral de estos con oportunidad y pertinencia, observando la aplicación de la ley, el respeto a los derechos humanos, la diversidad cultural y la equidad de género, impulsando el desarrollo sustentable.				

Visión				
Ser una institución que promueva y coordine el establecimiento de políticas públicas y acciones destinadas al manejo integral de riesgos de desastres con una alta participación ciudadana y de instancias de los diversos ordenes de gobierno, además de la colaboración científica y de universidades, haciendo uso de los recursos materiales, humanos y tecnológicos necesarios para actuar siempre de manera anticipada, eficiente y oportuna.				

COMPORTAMIENTO DEL EJERCICIO DEL GASTO					Aprobado (A)	Modificado (B)	Devengado (C)	% Devengado C/B
Fin	F	SF	SSF	Descripción				
TOTALES					472,493,592.94	465,984,841.88	249,981,938.67	53.65
1				Gobierno	472,493,592.94	465,984,841.88	249,981,938.67	53.65
	7			Asuntos de Orden Público y de Seguridad Interior	472,493,592.94	465,984,841.88	249,981,938.67	53.65
		2		Protección Civil	472,493,592.94	465,984,841.88	249,981,938.67	53.65
			1	Protección Civil	472,493,592.94	465,984,841.88	249,981,938.67	53.65

Objetivos de Desarrollo Sostenible	
Clave	Descripción
11	Lograr que las ciudades y los asentamientos humanos sean inclusivos, seguros, resilientes y sostenibles.
13	Adoptar medidas urgentes para combatir el cambio climático y sus efectos.

Metas de los Objetivos de Desarrollo Sostenible		
ODS	No. Meta	Descripción
11	05	Lograr que las ciudades y los asentamientos humanos sean inclusivos, seguros, resilientes y sostenibles. De aquí a 2030, reducir significativamente el número de muertes causadas por los desastres, incluidos los relacionados con el agua, y de personas afectadas por ellos, y reducir considerablemente las pérdidas económicas directas provocadas por los desastres en comparación con el producto interno bruto mundial, haciendo especial hincapié en la protección de los pobres y las personas en situaciones de vulnerabilidad.
13	01	Adoptar medidas urgentes para combatir el cambio climático y sus efectos. Fortalecer la resiliencia y la capacidad de adaptación a los riesgos relacionados con el clima y los desastres naturales en todos los países.

Objetivos del Plan Nacional		
Eje	Objetivo	Descripción
1	09	Justicia y Estado de Derecho. Construir un país más resiliente, sostenible y seguro.

GOBIERNO CONSTITUCIONAL DEL ESTADO DE CHIAPAS
SECRETARÍA DE HACIENDA
PRESUPUESTO DE EGRESOS 2019

AVANCE DE CUMPLIMIENTO DE INDICADORES ESTRATÉGICOS
ENERO - DICIEMBRE

Organismo Público: 2.1.1.2.0.790 Instituto para la Gestión Integral de Riesgos de Desastres del Estado de Chiapas

Objetivos del Plan Estatal				
Eje	Tema	Pol. Púb.	Objetivo	Descripción
1	1	02	01	Gobierno Eficaz y Honesto. Política y gobierno. Resiliencia y gestión de riesgos. Fomentar la resiliencia ante los riesgos de desastres, para lograr un desarrollo sostenible.

Estrategias del Plan Estatal		
Clave Alineación PED	No. Est.	Descripción
110201	01 02 03 04 05	Dar a conocer a los habitantes la comprensión sobre los riesgos de desastres. Fortalecer la reducción de los riesgos en las escuelas, con una visión en la gestión integral de riesgos y resiliencia, así como en las comunidades, municipios y en las instituciones gubernamentales. Incrementar las inversiones públicas y privadas para la prevención y la reducción de los riesgos de desastres con enfoque de resiliencia. Fortalecer la prevención, mitigación, respuesta, recuperación y reconstrucción en casos de desastres con enfoque de resiliencia. Impulsar la gestión de riesgos con protocolos de perspectiva cultural y género.

Programa Sectorial		
Programa	Clave Alineación	Descripción
F	109110201	En Construcción.

Objetivos Estratégicos		
No. Obj.	Clave Alineación	Descripción
1	109110201F	Consolidar el manejo integral de riesgos de desastres en Chiapas, con énfasis en la prevención.

Indicadores Estratégicos															
No. Obj	No. Ind	Tipo y Dimensión	Unidad de Medida	Nombre del Indicador	Descripción Cualitativa (Numerador / Denominador)	Año y Valor de Línea Base	Denominador (A)	Total Numerador	Programado (B)				Avances		
									Modificado (C)				Efic. del Ejer. D/C	Meta Indic. D/A	
									Alcanzado (D)						
									Trimestres						
				I	II	III	IV								
1	1	Gestión Eficacia	Acción	Porcentaje de medidas preventivas de Protección Civil.	Número de medidas preventivas realizadas. / Total de medidas preventivas programadas.	2019 21,000.00	21,000.00	21,000.00	30,267.00	5,250.00	5,250.00	5,250.00	5,250.00	144.13%	144.13%
										0.00	10,042.00	20,225.00	0.00		

GOBIERNO CONSTITUCIONAL DEL ESTADO DE CHIAPAS

**SECRETARÍA DE HACIENDA
PRESUPUESTO DE EGRESOS 2019**

**AVANCE DE CUMPLIMIENTO DE INDICADORES ESTRATÉGICOS
ENERO - DICIEMBRE**

Organismo Público: 2.1.1.2.0.790 Instituto para la Gestión Integral de Riesgos de Desastres del Estado de Chiapas

Productos y Servicios	Clientes y Usuarios
Refugios temporales en todo el Estado; comités de prevención y participación ciudadana; material de difusión; capacitación de la población en temas de protección civil, así como diferentes cursos de especialización en el tema.	Comités de prevención y participación ciudadana; unidades municipales e internas de protección civil; y los centros regionales de protección civil y bomberos.

GOBIERNO CONSTITUCIONAL DEL ESTADO DE CHIAPAS
INSTITUTO PARA LA GESTIÓN INTEGRAL DE RIESGOS DE
DESASTRES DEL ESTADO DE CHIAPAS
SISTEMA CONTABLE 2019

INDICADORES DE POSTURA FISCAL / CON RECURSOS DEL EJERCICIO

DEL 1o. DE ENERO AL 31 DE DICIEMBRE DE 2019

Fecha: Página 1 de 1
 12/02/2020

CONCEPTO	ESTIMADO	DEVENGADO	PAGADO
I. Ingresos Presupuestarios	472,493,592.94	458,231,007.46	458,231,007.46
Ingresos del Gobierno de la Entidad Federativa	0.00	0.00	0.00
Ingresos del Sector Paraestatal	472,493,592.94	458,231,007.46	458,231,007.46
II. Egresos Presupuestarios	472,493,592.94	238,554,926.92	237,486,838.11
Egresos del Gobierno de la Entidad Federativa	0.00	0.00	0.00
Egresos del Sector Paraestatal	472,493,592.94	238,554,926.92	237,486,838.11
III. Balance Presupuestario (Superávit o Déficit) (III = I - II)	0.00	219,676,080.54	220,744,169.35

CONCEPTO	ESTIMADO	DEVENGADO	PAGADO
III. Balance Presupuestario (Superávit o Déficit)	0.00	219,676,080.54	220,744,169.35
IV. Intereses, Comisiones y Gastos de la Deuda	0.00	0.00	0.00
V. Balance Primario (Superávit o Déficit) (V = III - IV)	0.00	219,676,080.54	220,744,169.35

CONCEPTO	ESTIMADO	DEVENGADO	PAGADO
A. Financiamiento	0.00	0.00	0.00
B. Amortización de la Deuda	0.00	0.00	0.00
C. Endeudamiento o Desendeudamiento (C= A - B)	0.00	0.00	0.00



GOBIERNO CONSTITUCIONAL DEL ESTADO DE CHIAPAS
INSTITUTO PARA LA GESTIÓN INTEGRAL DE RIESGOS DE DESASTRES
DEL ESTADO DE CHIAPAS

SISTEMA CONTABLE 2019
RELACIÓN DE CUENTAS BANCARIAS PRODUCTIVAS ESPECÍFICAS

DEL 1o. DE ENERO AL 31 DE DICIEMBRE DE 2019

Fecha: Página 1 de 1
08/02/2020

FONDO, PROGRAMA O CONVENIO	DATOS DE LA CUENTA BANCARIA		
	INSTITUCIÓN BANCARIA	NÚMERO DE CUENTA	TIPO DE CUENTA

NO APLICA

GOBIERNO CONSTITUCIONAL DEL ESTADO DE CHIAPAS
INSTITUTO PARA LA GESTIÓN INTEGRAL DE RIESGOS DE
DESASTRES DEL ESTADO DE CHIAPAS
SISTEMA CONTABLE 2019

RELACIÓN DE ESQUEMAS BURSÁTILES Y COBERTURAS FINANCIERAS
DEL 1o. DE ENERO AL 31 DE DICIEMBRE DE 2019

Página 1 de 1
Fecha: 12/02/2020

RELACIÓN DE ESQUEMAS BURSÁTILES Y DE COBERTURAS FINANCIERAS

NO APLICA



GOBIERNO CONSTITUCIONAL DEL ESTADO DE CHIAPAS
INSTITUTO PARA LA GESTIÓN INTEGRAL DE RIESGOS DE
DESASTRES DEL ESTADO DE CHIAPAS
SISTEMA CONTABLE 2019

FORMATO DEL EJERCICIO Y DESTINO DE GASTO FEDERALIZADO Y REINTEGROS

DEL 1o. DE ENERO AL 31 DE DICIEMBRE DE 2019

Fecha: Página 1 de 1
31/12/2019

Programa o Fondo	Destino de los Recursos	Ejercicio		Reintegro
		DEVENGADO	PAGADO	

NO APLICA

ESTADO DE SITUACIÓN FINANCIERA DETALLADO
AL 31 DE DICIEMBRE DEL 2018 Y AL 31 DE DICIEMBRE DEL 2019

Concepto	31 de diciembre de 2019	31 de diciembre de 2018	Concepto	31 de diciembre de 2019	31 de diciembre de 2018
ACTIVO			PASIVO		
Activo Circulante			Pasivo Circulante		
Efectivo y Equivalentes	215,384,452.19	72,084,857.10	Cuentas por Pagar a Corto Plazo	2,685,739.97	24,965,957.26
Efectivo			Servicios Personales por Pagar a Corto Plazo	706,029.61	860,695.99
Bancos/Tesorería			Proveedores por Pagar a Corto Plazo	362,059.20	5,290,586.93
Bancos/Dependencias y Otros	2,689,021.97	9,061,278.59	Contratistas por Obras Públicas por Pagar a Corto Plazo		
Inversiones Temporales (Hasta 3 Meses)			Participaciones y Aportaciones por Pagar a Corto Plazo		
Fondos con Afectación Específica	212,695,430.22	63,023,578.51	Transferencias Otorgadas por Pagar a Corto Plazo		
Depósitos de Fondos de Terceros en Garantía y/o Administración			Intereses, Comisiones y Otros Gastos de la Deuda Pública por Pagar a Corto Plazo		
Otros Efectivos y Equivalentes			Retenciones y Contribuciones por Pagar a Corto Plazo	1,601,536.20	2,149,007.76
Derechos a Recibir Efectivo o Equivalentes	1,727.56	18,856.74	Devoluciones de la Ley de Ingresos por Pagar a Corto Plazo		
Inversiones Financieras de Corto Plazo			Otras Cuentas por Pagar a Corto Plazo	16,114.96	16,665,666.58
Cuentas por Cobrar a Corto Plazo	1,727.56	18,856.74	Documentos por Pagar a Corto Plazo	0.00	0.00
Deudores Diversos por Cobrar a Corto Plazo			Documentos Comerciales por Pagar a Corto Plazo		
Ingresos por Recuperar a Corto Plazo			Documentos con Contratistas por Obras Públicas por Pagar a Corto Plazo		
Deudores por Anticipos de la Tesorería a Corto Plazo			Otros Documentos por Pagar a Corto Plazo		
Préstamos Otorgados a Corto Plazo			Porción a Corto Plazo de la Deuda Pública a Largo Plazo	0.00	0.00
Otros Derechos a Recibir Efectivo o Equivalentes a Corto Plazo			Porción a Corto Plazo de la Deuda Pública		
Derechos a Recibir Bienes o Servicios	0.00	0.00	Porción a Corto Plazo de Arrendamiento Financiero		
Anticipos a Proveedores por Adquisición de Bienes y Prestación de Servicios a Corto Plazo			Títulos y Valores a Corto Plazo	0.00	0.00
Anticipo a Proveedores por Adquisición de Bienes Inmuebles y Muebles a Corto Plazo			Pasivos Diferidos a Corto Plazo	0.00	0.00
Anticipo a Proveedores por Adquisición de Bienes Intangibles a Corto Plazo			Ingresos Cobrados por Adelantado a Corto Plazo		
Anticipo a Contratistas por Obras Públicas a Corto Plazo			Intereses Cobrados por Adelantado a Corto Plazo		
Otros Derechos a Recibir Bienes o Servicios a Corto Plazo			Otros Pasivos Diferidos a Corto Plazo		
Inventarios	0.00	0.00	Fondos y Bienes de Terceros en Garantía y/o Administración a Corto Plazo	0.00	0.00
Inventario de Mercancías para Venta			Fondos en Garantía a Corto Plazo		
Inventario de Mercancías Terminadas			Fondos en Administración a Corto Plazo		
Inventario de Mercancías en Proceso de Elaboración			Fondos Contingentes a Corto Plazo		
Inventario de Materias Primas, Materiales y Suministros para Producción			Fondos de Fideicomisos, Mandatos y Contratos Análogos a Corto Plazo		
Bienes en Tránsito			Otros Fondos de Terceros en Garantía y/o Administración a Corto Plazo		
Almacenes	0.00	0.00	Valores y Bienes en Garantía a Corto Plazo		
Estimación por Pérdida o Deterioro de Activos Circulantes	0.00	0.00	Provisiones a Corto Plazo	0.00	0.00
Estimaciones para Cuentas Incobrables por Derechos a Recibir Efectivo o Equivalentes			Provisión para Demandas y Juicios a Corto Plazo		
Estimación por Deterioro de Inventarios			Provisión para Contingencias a Corto Plazo		
Otros Activos Circulantes	0.00	0.00	Otras Provisiones a Corto Plazo		
Valores en Garantía			Otros Pasivos a Corto Plazo	0.00	1,053,458.27
Bienes en Garantía (excluye depósitos de fondos)			Ingresos por Clasificar		
Bienes Derivados de Embargos, Decomisos, Aseguramientos y Dación en Pago			Recaudación por Participar		
Adquisición con Fondos de Terceros			Otros Pasivos Circulantes		1,053,458.27
Total de Activos Circulantes	215,386,179.75	72,103,713.84	Total de Pasivos Circulantes	2,685,739.97	26,019,415.53
Activo No Circulante			Pasivo No Circulante		
Inversiones Financieras a Largo Plazo	141,122,152.46	106,991,215.49	Cuentas por Pagar a Largo Plazo	2,038,607.93	
Derechos a Recibir Efectivo o Equivalentes a Largo Plazo			Documentos por Pagar a Largo Plazo		
Bienes Inmuebles, Infraestructura y Construcciones en Proceso	2,111,501.43	2,111,501.43	Deuda Pública a Largo Plazo		
Bienes Muebles	148,496,180.83	147,640,652.57	Pasivos Diferidos a Largo Plazo	24,384,675.07	
Activos Intangibles	1,159,969.77	384,604.39	Fondos y Bienes de Terceros en Garantía y/o Administración a Largo Plazo		
Depreciación, Deterioro y Amortización Acumulada de Bienes	(137,472,142.23)	(114,433,314.23)	Provisiones a Largo Plazo		
Activos Diferidos	19,976,840.32	22,162,128.08	Total de Pasivos No Circulantes	26,423,283.00	0.00
Estimación por Pérdida o Deterioro de Activos no Circulantes			Total del Pasivo	29,109,022.97	26,019,415.53
Otros Activos no Circulantes			HACIENDA PÚBLICA / PATRIMONIO		
Total de Activos No Circulantes	175,394,502.58	164,856,787.73	Hacienda Pública/Patrimonio Contribuido	309,000.00	0.00
Total del Activo	390,780,682.33	236,960,501.57	Aportaciones		
			Donaciones de Capital	309,000.00	
			Actualización de la Hacienda Pública/Patrimonio		
			Hacienda Pública/Patrimonio Generado	361,362,659.36	210,941,086.04
			Resultados del Ejercicio (Ahorro/Desahorro)	263,122,781.46	33,370,992.65
			Resultados de Ejercicios Anteriores	97,388,276.93	176,743,492.42
			Revalúos	851,600.97	826,600.97
			Reservas		
			Rectificaciones de Resultados de Ejercicios Anteriores		
			Exceso o Insuficiencia en la Actualización de la Hacienda Pública/Patrimonio	0.00	0.00
			Resultado por Posición Monetaria		
			Resultado por Tenencia de Activos no Monetarios		
Total de Activos No Circulantes	175,394,502.58	164,856,787.73	Total Hacienda Pública/Patrimonio	361,671,659.36	210,941,086.04
Total del Activo	390,780,682.33	236,960,501.57	Total del Pasivo y Hacienda Pública/Patrimonio	390,780,682.33	236,960,501.57

**INSTITUTO PARA LA GESTIÓN INTEGRAL DE RIESGOS DE
 DESASTRES DEL ESTADO DE CHIAPAS
 SISTEMA CONTABLE 2019**
**INFORME ANALÍTICO DE LA DEUDA PÚBLICA Y OTROS PASIVOS
 DEL 1o. DE ENERO AL 31 DE DICIEMBRE DE 2019**

Página 1 de 1

Fecha: 12/02/2020

LDF-2

Denominación de la Deuda Pública y Otros Pasivos	Saldo al 31 de diciembre de 2018	Disposiciones del Período	Amortizaciones del Período	Revaluaciones, Reclasificaciones y Otros Ajustes	Saldo Final del Período	Pago de Intereses del Período	Pago de Comisiones y demás costos asociados durante el Período
Deuda Pública	0.00	0.00	0.00	0.00	0.00	0.00	0.00
Corto Plazo	0.00	0.00	0.00	0.00	0.00	0.00	0.00
Instituciones de Crédito							
Títulos y Valores							
Arrendamientos Financieros							
Largo Plazo	0.00	0.00	0.00	0.00	0.00		
Instituciones de Crédito							
Títulos y Valores							
Arrendamientos Financieros							
Otros Pasivos	26,019,415.53				29,109,022.97		
Total de la Deuda Pública y Otros Pasivos	26,019,415.53	0.00	0.00	0.00	29,109,022.97	0.00	0.00

Deuda Contingente (Informativo)
Valor de Instrumentos Bono Cupón Cero (Informativo)

 Instrumento Bono Cupón Cero 1, Banobras
 Instrumento Bono Cupón Cero 2, Banobras

Obligaciones a Corto Plazo	Monto Contratado	Plazo Pactado	Tasa de Interés	Comisiones y Costos Relacionados	Tasa Efectiva
Obligaciones a Corto Plazo (Informativo)					

GOBIERNO CONSTITUCIONAL DEL ESTADO DE CHIAPAS
INSTITUTO PARA LA GESTIÓN INTEGRAL DE RIESGOS DE
DESASTRES DEL ESTADO DE CHIAPAS
SISTEMA CONTABLE 2019

INFORME ANALÍTICO DE OBLIGACIONES DIFERENTES DE FINANCIAMIENTOS

DEL 1o. DE ENERO AL 31 DE DICIEMBRE DE 2019

Fecha:

Página 1 de 1

12/02/2020

LDF-3

DENOMINACIÓN DE LAS OBLIGACIONES DIFERENTES DE FINANCIAMIENTO	FECHA DEL CONTRATO	FECHA DE INICIO DE OPERACIÓN DEL PROYECTO	FECHA DE VENCIMIENTO	MONTO DE LA INVERSIÓN PACTADO	PLAZO PACTADO	MONTO PROMEDIO MENSUAL DEL PAGO DE LA CONTRAPRESTACIÓN	MONTO PROMEDIO MENSUAL DEL PAGO DE LA CONTRAPRESTACIÓN CORRESPONDIENTE AL PAGO DE INVERSIÓN	MONTO PAGADO DE LA INVERSIÓN AL 31 DE DICIEMBRE DE 2019	MONTO PAGADO DE LA INVERSIÓN ACTUALIZADO AL 31 DE DICIEMBRE DE 2019	SALDO PENDIENTE POR PAGAR DE LA INVERSIÓN AL 31 DE DICIEMBRE DE 2019
---	--------------------	---	----------------------	-------------------------------	---------------	--	---	---	---	--

APP'S

- APP 1
- APP 2
- APP 3
- APP XX

Otros instrumentos

- Otro instrumento 1
- Otro instrumento 2
- Otro instrumento 3
- Otro instrumento XX

Total de Obligaciones Diferentes de Financiamiento



NO APLICA

GOBIERNO CONSTITUCIONAL DEL ESTADO DE CHIAPAS
INSTITUTO PARA LA GESTIÓN INTEGRAL DE RIESGOS DE DESASTRES DEL
ESTADO DE CHIAPAS
SISTEMA CONTABLE 2019

BALANCE PRESUPUESTARIO

Fecha: 19/02/2020

DEL 1o. DE ENERO AL 31 DE DICIEMBRE DE 2019

LDF 4

CONCEPTO	ESTIMADO/APROBADO	DEVENGADO	RECAUDADO/PAGADO
Ingresos Totales	472,493,592.94	454,557,830.13	454,557,830.13
Ingresos de Libre Disposición	472,493,592.94	454,557,830.13	454,557,830.13
Transferencias Federales Etiquetadas	0.00	0.00	0.00
Financiamiento Neto	0.00	0.00	0.00
Egresos Presupuestarios	472,493,592.94	249,981,938.67	248,913,849.86
Gasto No Etiquetado (sin incluir Amortización de la Deuda Pública)	472,493,592.94	249,981,938.67	248,913,849.86
Gasto Etiquetado (sin incluir Amortización de la Deuda Pública)	0.00	0.00	0.00
Remanentes del Ejercicio Anterior		5,192,842.97	5,192,842.97
Remanentes de Ingresos de Libre Disposición aplicados en el periodo		5,192,842.97	5,192,842.97
Remanentes de Transferencias Federales Etiquetadas aplicados en el periodo		0.00	0.00
Balance Presupuestario	0.00	209,768,734.43	210,836,823.24
Balance Presupuestario sin Financiamiento Neto	0.00	209,768,734.43	210,836,823.24
Balance Presupuestario sin Financiamiento Neto y sin Remanentes del Ejercicio Anterior	0.00	204,575,891.46	205,643,980.27

CONCEPTO	APROBADO	DEVENGADO	PAGADO
Intereses, Comisiones y Gastos de la Deuda	0.00	0.00	0.00
Intereses, Comisiones y Gastos de la Deuda con Gasto No Etiquetado	0.00	0.00	0.00
Intereses, Comisiones y Gastos de la Deuda con Gasto Etiquetado	0.00	0.00	0.00
Balance Primario	0.00	204,575,891.46	205,643,980.27

CONCEPTO	ESTIMADO/APROBADO	DEVENGADO	RECAUDADO/PAGADO
Financiamiento	0.00	0.00	0.00
Financiamiento con Fuente de Pago de Ingresos de Libre Disposición	0.00	0.00	0.00
Financiamiento con Fuente de Pago de Transferencias Federales Etiquetadas	0.00	0.00	0.00
Amortización de la Deuda	0.00	0.00	0.00
Amortización de la Deuda Pública con Gasto No Etiquetado	0.00	0.00	0.00
Amortización de la Deuda Pública con Gasto Etiquetado	0.00	0.00	0.00
Financiamiento Neto	0.00	0.00	0.00

CONCEPTO	ESTIMADO/APROBADO	DEVENGADO	RECAUDADO/PAGADO
Ingresos de Libre Disposición	472,493,592.94	454,557,830.13	454,557,830.13
Financiamiento Neto con Fuente de Pago de Ingresos de Libre Disposición	0.00	0.00	0.00
Financiamiento con Fuente de Pago de Ingresos de Libre Disposición	0.00	0.00	0.00
Amortización de la Deuda Pública con Gasto No Etiquetado	0.00	0.00	0.00
Gasto No Etiquetado (sin incluir amortización de la Deuda Pública)	472,493,592.94	249,981,938.67	248,913,849.86
Remanentes de Ingresos de Libre Disposición aplicados en el periodo		5,192,842.97	5,192,842.97
Balance Presupuestario de Recursos Disponibles	0.00	209,768,734.43	210,836,823.24
Balance Presupuestario de Recursos Disponibles sin Financiamiento Neto	0.00	209,768,734.43	210,836,823.24

CONCEPTO	ESTIMADO/APROBADO	DEVENGADO	RECAUDADO/PAGADO
Transferencias Federales Etiquetadas	0.00	0.00	0.00
Financiamiento Neto con fuente de Pago de Transferencias Federales Etiquetadas	0.00	0.00	0.00
Financiamiento con Fuente de Pago de Transferencias Federales Etiquetadas	0.00	0.00	0.00
Amortización de la Deuda Pública con Gasto Etiquetado	0.00	0.00	0.00
Gasto Etiquetado (sin incluir Amortización de la Deuda)	0.00	0.00	0.00
Remanentes de Transferencias Federales Etiquetadas aplicados en el periodo		0.00	0.00
Balance Presupuestario de Recursos Etiquetados	0.00	0.00	0.00
Balance Presupuestario de Recursos Etiquetados sin Financiamiento Neto	0.00	0.00	0.00

NOMBRE DEL ENTE PUBLICO : Instituto para la Gestión Integral de Riesgos de Desastres del Estado de Chiapas

Estado Analítico del Ejercicio del Presupuesto de Egresos Detallado – LDF 6a.

Clasificación por Objeto del Gasto (Capítulo y Concepto)

Del 1 de Enero al 31 de diciembre de 2019

(PESOS)

Concepto			Egresos			Subejercicio
	Aprobado	Ampliaciones / Reducciones	Modificado	Devengado	Pagado	
b5) Productos Químicos, Farmacéuticos y de Laboratorio.	0.00	0.00	0.00	0.00	0.00	0.00
b6) Combustibles, Lubricantes y Aditivos.	0.00	0.00	0.00	0.00	0.00	0.00
b7) Vestuario, Blancos, Prendas de Protección y Artículos Deportivos.	0.00	0.00	0.00	0.00	0.00	0.00
b8) Materiales y Suministros para Seguridad.	0.00	0.00	0.00	0.00	0.00	0.00
b9) Herramientas, Refacciones y Accesorios Menores.	0.00	0.00	0.00	0.00	0.00	0.00
C. Servicios Generales.	0.00	0.00	0.00	0.00	0.00	0.00
c1) Servicios Básicos.	0.00	0.00	0.00	0.00	0.00	0.00
c2) Servicios de Arrendamiento.	0.00	0.00	0.00	0.00	0.00	0.00
c3) Servicios Profesionales, Científicos, Técnicos y Otros Servicios.	0.00	0.00	0.00	0.00	0.00	0.00
c4) Servicios Financieros, Bancarios y Comerciales.	0.00	0.00	0.00	0.00	0.00	0.00
c5) Servicios de Instalación, Reparación, Mantenimiento y Conservación.	0.00	0.00	0.00	0.00	0.00	0.00
c6) Servicios de Comunicación Social y Publicidad.	0.00	0.00	0.00	0.00	0.00	0.00
c7) Servicios de Traslado y Viáticos.	0.00	0.00	0.00	0.00	0.00	0.00
c8) Servicios Oficiales.	0.00	0.00	0.00	0.00	0.00	0.00
c9) Otros Servicios Generales.	0.00	0.00	0.00	0.00	0.00	0.00
D. Transferencias, Asignaciones, Subsidios y Otras Ayudas.	0.00	0.00	0.00	0.00	0.00	0.00
d1) Transferencias Internas y Asignaciones al Sector Público.	0.00	0.00	0.00	0.00	0.00	0.00
d2) Transferencias al Resto del Sector Público.	0.00	0.00	0.00	0.00	0.00	0.00
d3) Subsidios y Subvenciones.	0.00	0.00	0.00	0.00	0.00	0.00
d4) Ayudas Sociales.	0.00	0.00	0.00	0.00	0.00	0.00
d5) Pensiones y Jubilaciones.	0.00	0.00	0.00	0.00	0.00	0.00
d6) Transferencias a Fideicomisos, Mandatos y Otros Análogos.	0.00	0.00	0.00	0.00	0.00	0.00
d7) Transferencias a la Seguridad Social	0.00	0.00	0.00	0.00	0.00	0.00
d8) Donativos	0.00	0.00	0.00	0.00	0.00	0.00
d9) Transferencias al Exterior.	0.00	0.00	0.00	0.00	0.00	0.00
E. Bienes Muebles, Inmuebles e Intangibles.	0.00	0.00	0.00	0.00	0.00	0.00
e1) Mobiliario y Equipo de Administración.	0.00	0.00	0.00	0.00	0.00	0.00
e2) Mobiliario y Equipo Educativo y Recreativo.	0.00	0.00	0.00	0.00	0.00	0.00
e3) Equipo e Instrumental Médico y de Laboratorio.	0.00	0.00	0.00	0.00	0.00	0.00
e4) Vehículos y Equipo de Transporte.	0.00	0.00	0.00	0.00	0.00	0.00
e5) Equipo de Defensa y Seguridad.	0.00	0.00	0.00	0.00	0.00	0.00
e6) Maquinaria, Otros Equipos y Herramientas.	0.00	0.00	0.00	0.00	0.00	0.00
e7) Activos Biológicos.	0.00	0.00	0.00	0.00	0.00	0.00
e8) Bienes Inmuebles.	0.00	0.00	0.00	0.00	0.00	0.00
e9) Activos Intangibles.	0.00	0.00	0.00	0.00	0.00	0.00
F. Inversión Pública.	0.00	0.00	0.00	0.00	0.00	0.00
f1) Obra Pública en Bienes de Dominio Público.	0.00	0.00	0.00	0.00	0.00	0.00
f2) Obra Pública en Bienes Propios.	0.00	0.00	0.00	0.00	0.00	0.00
f3) Proyectos Productivos y Acciones de Fomento	0.00	0.00	0.00	0.00	0.00	0.00
G. Inversiones Financieras y Otras Provisiones.	0.00	0.00	0.00	0.00	0.00	0.00
g1) Inversiones para el Fomento de Actividades Productivas	0.00	0.00	0.00	0.00	0.00	0.00
g2) Acciones y Participaciones de Capital	0.00	0.00	0.00	0.00	0.00	0.00
g3) Compra de Títulos y Valores	0.00	0.00	0.00	0.00	0.00	0.00
g4) Concesión de Préstamos.	0.00	0.00	0.00	0.00	0.00	0.00
g5) Inversiones en Fideicomisos, Mandatos y Otros Análogos. Fideicomiso de Desastres Naturales (informativo)	0.00	0.00	0.00	0.00	0.00	0.00
g6) Otras Inversiones Financieras	0.00	0.00	0.00	0.00	0.00	0.00
g7) Provisiones para Contingencias y Otras Erogaciones Especiales.	0.00	0.00	0.00	0.00	0.00	0.00
H. Participaciones y Aportaciones.	0.00	0.00	0.00	0.00	0.00	0.00
h1) Participaciones.	0.00	0.00	0.00	0.00	0.00	0.00
h2) Aportaciones.	0.00	0.00	0.00	0.00	0.00	0.00
h3) Convenios.	0.00	0.00	0.00	0.00	0.00	0.00
I. Deuda Pública.	0.00	0.00	0.00	0.00	0.00	0.00
i1) Amortización de la Deuda Pública.	0.00	0.00	0.00	0.00	0.00	0.00
i2) Intereses de la Deuda Pública.	0.00	0.00	0.00	0.00	0.00	0.00
i3) Comisiones de la Deuda Pública.	0.00	0.00	0.00	0.00	0.00	0.00
i4) Gastos de la Deuda Pública.	0.00	0.00	0.00	0.00	0.00	0.00
i5) Costo por Coberturas.	0.00	0.00	0.00	0.00	0.00	0.00
i6) Apoyos Financieros.	0.00	0.00	0.00	0.00	0.00	0.00
i7) Adeudos de Ejercicios Fiscales Anteriores (ADEFAS).	0.00	0.00	0.00	0.00	0.00	0.00
III. Total de Egresos	472,493,592.94	-6,508,751.06	465,984,841.88	249,981,938.67	248,913,849.86	216,002,903.21

NOMBRE DEL ENTE PÚBLICO : Instituto para la Gestión Integral de Riesgos de Desastres del Estado de Chiapas
Estado Analítico del Ejercicio del Presupuesto de Egresos Detallado – LDF 6b.

Clasificación Administrativa
 Del 1 de Enero al 31 de diciembre de 2019
 (PESOS)

Concepto	Egresos					Subejercicio
	Aprobado	Ampliaciones / Reducciones	Modificado	Devengado	Pagado	
I. Gasto No Etiquetado	472,493,592.94	-6,508,751.06	465,984,841.88	249,981,938.67	248,913,849.86	216,002,903.21
E. Entidades Paraestatales y Fideicomisos No Empresariales y No Financieros	472,493,592.94	-6,508,751.06	465,984,841.88	249,981,938.67	248,913,849.86	216,002,903.21
Instituto para la Gestión Integral de Riesgos de Desastres del Estado de Chiapas	472,493,592.94	-6,508,751.06	465,984,841.88	249,981,938.67	248,913,849.86	216,002,903.21
II. Gasto Etiquetado	0.00	0.00	0.00	0.00	0.00	0.00
E. Entidades Paraestatales y Fideicomisos No Empresariales y No Financieros	0.00	0.00	0.00	0.00	0.00	0.00
Instituto para la Gestión Integral de Riesgos de Desastres del Estado de Chiapas	0.00	0.00	0.00	0.00	0.00	0.00
III. Total de Egresos	472,493,592.94	-6,508,751.06	465,984,841.88	249,981,938.67	248,913,849.86	216,002,903.21

NOMBRE DEL ENTE PÚBLICO : Instituto para la Gestión Integral de Riesgos de Desastres del Estado de Chiapas

Estado Analítico del Ejercicio del Presupuesto de Egresos Detallado – LDF 6c.

Clasificación Funcional (Finalidad y Función)

Del 1 de Enero al 31 de diciembre de 2019

(PESOS)

Concepto	Egresos					Subejercicio
	Aprobado	Ampliaciones / Reducciones	Modificado	Devengado	Pagado	
I. Gasto No Etiquetado	472,493,592.94	-6,508,751.06	465,984,841.88	249,981,938.67	248,913,849.86	216,002,903.21
A. Gobierno	472,493,592.94	-6,670,074.16	465,823,518.78	249,820,615.57	248,752,526.76	216,002,903.21
a1) Legislación	0.00	0.00	0.00	0.00	0.00	0.00
a2) Justicia	0.00	0.00	0.00	0.00	0.00	0.00
a3) Coordinación de la Política de Gobierno	0.00	0.00	0.00	0.00	0.00	0.00
a4) Relaciones Exteriores	0.00	0.00	0.00	0.00	0.00	0.00
a5) Asuntos Financieros y Hacendarios	0.00	0.00	0.00	0.00	0.00	0.00
a6) Seguridad Nacional	0.00	0.00	0.00	0.00	0.00	0.00
a7) Asuntos de Orden Público y de Seguridad Interior	472,493,592.94	-6,670,074.16	465,823,518.78	249,820,615.57	248,752,526.76	216,002,903.21
a8) Otros Servicios Generales	0.00	0.00	0.00	0.00	0.00	0.00
B. Desarrollo Social	0.00	0.00	0.00	0.00	0.00	0.00
b1) Protección Ambiental	0.00	0.00	0.00	0.00	0.00	0.00
b2) Vivienda y Servicios a la Comunidad	0.00	0.00	0.00	0.00	0.00	0.00
b3) Salud	0.00	0.00	0.00	0.00	0.00	0.00
b4) Recreación, Cultura y Otras Manifestaciones Sociales	0.00	0.00	0.00	0.00	0.00	0.00
b5) Educación	0.00	0.00	0.00	0.00	0.00	0.00
b6) Protección Social	0.00	0.00	0.00	0.00	0.00	0.00
b7) Otros Asuntos Sociales	0.00	0.00	0.00	0.00	0.00	0.00
C. Desarrollo Económico	0.00	0.00	0.00	0.00	0.00	0.00
c1) Asuntos Económicos, Comerciales y Laborales en General	0.00	0.00	0.00	0.00	0.00	0.00
c2) Agropecuaria, Silvicultura, Pesca y Caza	0.00	0.00	0.00	0.00	0.00	0.00
c3) Combustibles y Energía	0.00	0.00	0.00	0.00	0.00	0.00
c4) Minería, Manufacturas y Construcción	0.00	0.00	0.00	0.00	0.00	0.00
c5) Transporte	0.00	0.00	0.00	0.00	0.00	0.00
c6) Comunicaciones	0.00	0.00	0.00	0.00	0.00	0.00
c7) Turismo	0.00	0.00	0.00	0.00	0.00	0.00
c8) Ciencia, Tecnología e Innovación	0.00	0.00	0.00	0.00	0.00	0.00
c9) Otras Industrias y Otros Asuntos Económicos	0.00	0.00	0.00	0.00	0.00	0.00
D. Otras no Clasificadas en Funciones Anteriores	0.00	161,323.10	161,323.10	161,323.10	161,323.10	0.00
d1) Transac. de la Deuda Pública/Costo Financiero de la Deuda	0.00	0.00	0.00	0.00	0.00	0.00
d2) Transf., Part. y Aport. entre Diferentes Niv. y Ord. de Gob.	0.00	0.00	0.00	0.00	0.00	0.00
d3) Saneamiento del Sistema Financiero	0.00	0.00	0.00	0.00	0.00	0.00
d4) Adeudos de Ejercicios Fiscales Anteriores	0.00	161,323.10	161,323.10	161,323.10	161,323.10	0.00
II. Gasto Etiquetado	0.00	0.00	0.00	0.00	0.00	0.00
A. Gobierno	0.00	0.00	0.00	0.00	0.00	0.00
a1) Legislación	0.00	0.00	0.00	0.00	0.00	0.00
a2) Justicia	0.00	0.00	0.00	0.00	0.00	0.00
a3) Coordinación de la Política de Gobierno	0.00	0.00	0.00	0.00	0.00	0.00
a4) Relaciones Exteriores	0.00	0.00	0.00	0.00	0.00	0.00
a5) Asuntos Financieros y Hacendarios	0.00	0.00	0.00	0.00	0.00	0.00
a6) Seguridad Nacional	0.00	0.00	0.00	0.00	0.00	0.00
a7) Asuntos de Orden Público y de Seguridad Interior	0.00	0.00	0.00	0.00	0.00	0.00
a8) Otros Servicios Generales	0.00	0.00	0.00	0.00	0.00	0.00
B. Desarrollo Social	0.00	0.00	0.00	0.00	0.00	0.00
b1) Protección Ambiental	0.00	0.00	0.00	0.00	0.00	0.00
b2) Vivienda y Servicios a la Comunidad	0.00	0.00	0.00	0.00	0.00	0.00
b3) Salud	0.00	0.00	0.00	0.00	0.00	0.00
b4) Recreación, Cultura y Otras Manifestaciones Sociales	0.00	0.00	0.00	0.00	0.00	0.00
b5) Educación	0.00	0.00	0.00	0.00	0.00	0.00
b6) Protección Social	0.00	0.00	0.00	0.00	0.00	0.00
b7) Otros Asuntos Sociales	0.00	0.00	0.00	0.00	0.00	0.00
C. Desarrollo Económico	0.00	0.00	0.00	0.00	0.00	0.00
c1) Asuntos Económicos, Comerciales y Laborales en General	0.00	0.00	0.00	0.00	0.00	0.00
c2) Agropecuaria, Silvicultura, Pesca y Caza	0.00	0.00	0.00	0.00	0.00	0.00
c3) Combustibles y Energía	0.00	0.00	0.00	0.00	0.00	0.00
c4) Minería, Manufacturas y Construcción	0.00	0.00	0.00	0.00	0.00	0.00
c5) Transporte	0.00	0.00	0.00	0.00	0.00	0.00
c6) Comunicaciones	0.00	0.00	0.00	0.00	0.00	0.00
c7) Turismo	0.00	0.00	0.00	0.00	0.00	0.00
c8) Ciencia, Tecnología e Innovación	0.00	0.00	0.00	0.00	0.00	0.00
c9) Otras Industrias y Otros Asuntos Económicos	0.00	0.00	0.00	0.00	0.00	0.00
D. Otras no Clasificadas en Funciones Anteriores	0.00	0.00	0.00	0.00	0.00	0.00
d1) Transac. de la Deuda Pública/Costo Financiero de la Deuda	0.00	0.00	0.00	0.00	0.00	0.00
d2) Transf., Part. y Aport. entre Diferentes Niv. y Ord. de Gob.	0.00	0.00	0.00	0.00	0.00	0.00
d3) Saneamiento del Sistema Financiero	0.00	0.00	0.00	0.00	0.00	0.00
d4) Adeudos de Ejercicios Fiscales Anteriores	0.00	0.00	0.00	0.00	0.00	0.00
III. Total de Egresos	472,493,592.94	-6,508,751.06	465,984,841.88	249,981,938.67	248,913,849.86	216,002,903.21

NOMBRE DEL ENTE PÚBLICO : Instituto para la Gestión Integral de Riesgos de Desastres del Estado de Chiapas

Estado Analítico del Ejercicio del Presupuesto de Egresos Detallado – LDF 6d.

Clasificación de Servicios Personales por Categoría

Del 1 de Enero al 31 de diciembre de 2019

(PESOS)

Concepto	Egresos					Subejercicio
	Aprobado	Ampliaciones / Reducciones	Modificado	Devengado	Pagado	
I. Gasto No Etiquetado	43,801,939.70	6,236,399.07	50,038,338.77	49,175,174.95	48,469,145.34	863,163.82
A. Personal Administrativo y de Servicio Público	43,801,939.70	6,236,399.07	50,038,338.77	49,175,174.95	48,469,145.34	863,163.82
B. Magisterio	0.00	0.00	0.00	0.00	0.00	0.00
C. Servicios de Salud	0.00	0.00	0.00	0.00	0.00	0.00
c1) Personal Administrativo	0.00	0.00	0.00	0.00	0.00	0.00
c2) Personal Médico, Paramédico y Afín	0.00	0.00	0.00	0.00	0.00	0.00
D. Seguridad Pública	0.00	0.00	0.00	0.00	0.00	0.00
E. Gastos Asociados a la Implementación de Nuevas Leyes Federales o Reformas a las mismas Nombre del Programa o Ley 1	0.00	0.00	0.00	0.00	0.00	0.00
F. Sentencias Laborales Definitivas	0.00	0.00	0.00	0.00	0.00	0.00
II. Gasto Etiquetado	0.00	0.00	0.00	0.00	0.00	0.00
A. Personal Administrativo y de Servicio Público	0.00	0.00	0.00	0.00	0.00	0.00
B. Magisterio	0.00	0.00	0.00	0.00	0.00	0.00
C. Servicios de Salud	0.00	0.00	0.00	0.00	0.00	0.00
c1) Personal Administrativo	0.00	0.00	0.00	0.00	0.00	0.00
c2) Personal Médico, Paramédico y Afín	0.00	0.00	0.00	0.00	0.00	0.00
D. Seguridad Pública	0.00	0.00	0.00	0.00	0.00	0.00
E. Gastos Asociados a la Implementación de Nuevas Leyes Federales o Reformas a las mismas Nombre del Programa o Ley 1	0.00	0.00	0.00	0.00	0.00	0.00
F. Sentencias Laborales Definitivas	0.00	0.00	0.00	0.00	0.00	0.00
III. Total del Gasto en Servicios Personales	43,801,939.70	6,236,399.07	50,038,338.77	49,175,174.95	48,469,145.34	863,163.82

Código	Descripción del Bien	Valor en Libros
1241	Mobiliario y Equipo de Administración	8,126,050.81
1241 111A0112 0050	Mesa de Presidium Factura 2180 No. De Patrimonio 2790014000001 Serie S/S	3,480.00
1241 111A0112 0051	Mesa de Presidium Factura 2180 No. De Patrimonio 2790014000002 Serie S/S	3,480.00
1241 111A0112 0052	Mesa de Presidium Factura 2180 No. De Patrimonio 2790014000003 Serie S/S	3,480.00
1241 111A0112 0054	Mesa de Presidium Factura 2180 No. De Patrimonio 2790014000004 Serie S/S	3,480.00
1241 111A0112 0055	Sillón Ejecutivo Giratorio L ANDROMEDA Factura 6330 No. De Patrimonio 2790011000086	5,148.25
1241 111A0112 0056	Sillón Ejecutivo Giratorio L ANDROMEDA Factura 6330 No. De Patrimonio 2790011000087	4,607.95
1241 111A0112 0057	Sillón Ejecutivo Fijo L ANDROMEDA Factura 6330 No. De Patrimonio 2790011000088	4,607.95
1241 111A0112 0059	Escritorio Ejecutivo con Aditame L/PERSEO Factura 6330 No. De Patrimonio 2790011000090	32,360.84
1241 111A0112 0060	Escritorio Ejecutivo L/PERSEO Factura 6330 No. De Patrimonio 2790011000115	28,097.23
1241 111A0112 0061	Mesa Modular L/PERSEO Factura 6330 No. De Patrimonio 2790011000116	4,297.79
1241 111A0112 0062	Sofá Tres Plazas L ANDROMEDA Factura 6330 No. De Patrimonio 2790011000118	11,153.49
1241 111A0112 0064	Escritorio L/PERSEO Factura 6330 No. De Patrimonio 2790011000120	2,761.38
1241 111A0112 0065	Escritorio L/PERSEO Factura 6330 No. De Patrimonio 2790011000121	2,761.38
1241 111A0112 0066	Escritorio L/PERSEO Factura 6330 No. De Patrimonio 2790011000122	2,761.38
1241 111A0112 0067	Credenza Factura 236522 No. De patrimonio 2790011000062	5,566.06
1241 111A0112 0071	Archivero Vertical de 4 Gavetas Factura 236522 No. De patrimonio 2790011000066	3,799.00
1241 111A0112 0075	Gabinete Universal Factura 236522 No. De patrimonio 2790011000070	4,559.05
1241 111A0112 0076	Gabinete Universal Factura 236522 No. De patrimonio 2790011000071	4,559.05
1241 111A0112 0077	Gabinete Universal Factura 236522 No. De patrimonio 2790011000072	4,559.05
1241 111A0112 0078	Gabinete Universal Factura 236522 No. De patrimonio 2790011000073	4,559.05
1241 111A0112 0079	Escritorio Ejecutivo con Aditamento DUVAL Factura 236522 No. De patrimonio 2790011000170	8,549.04
1241 111A0112 0080	Escritorio Ejecutivo con Aditamento DUVAL Factura 236522 No. De patrimonio 2790011000171	8,549.03
1241 111A0112 0081	Escritorio Ejecutivo con Aditamento DUVAL Factura 236522 No. De patrimonio 2790011000172	8,549.03
1241 111A0112 0082	Escritorio Factura 236522 No. De patrimonio 2790011000085	5,651.56
1241 111A0112 0084	Credenza STONE Factura 238281 No. De patrimonio 2790011000061	4,799.40
1241 111A0112 0085	Escritorio Ejecutivo L STONE Factura 238281 No. De patrimonio 2790011000060	5,999.41
1241 111A0112 0088	Escritorio Factura 238281 No. De patrimonio 2790011000059	2,399.21
1241 111A0112 0089	Credenza Factura 2365228281 No. De patrimonio 2790011000055	2,879.20
1241 111A0112 0090	Credenza Factura 2365228281 No. De patrimonio 2790011000056	2,879.21
1241 111A0114 0007	Conjunto Ejecutivo Modular No, Factura 000022E No. De Patrimonio 2790015000001 Serie S/S 50%	7,500.00
1241 111A0114 0008	Conjunto Ejecutivo Modular No, Factura 000022E No. De Patrimonio 2790015000002 Serie S/S 50%	7,499.99
1241 111A0114 0009	Escritorio Semiejecutivo No, Factura 000022E No. De Patrimonio 2790015000003 Serie S/S 50%	4,500.00
1241 111A0114 0010	Escritorio Semiejecutivo No, Factura 000022E No. De Patrimonio 2790015000004 Serie S/S 50%	4,500.00

RELACIÓN DE BIENES MUEBLES QUE COMPONEN SU PATRIMONIO

Página 2 de 78

Cuenta Pública al 31 de diciembre de 2019

Hora: 12:00:12p. m.

Fecha: 12/02/2020

Código	Descripción del Bien	Valor en Libros
1241 111A0114 0011	Archivero Vertical de 4 Gavetas No, Factura 000022E No. De Patrimonio 2790015000005 Serie S/S 50%	1,550.00
1241 111A0114 0012	Archivero Vertical de 4 Gavetas No, Factura 000022E No. De Patrimonio 2790015000006 Serie S/S 50%	1,550.00
1241 111A0114 0013	Archivero Vertical de 4 Gavetas No, Factura 000022E No. De Patrimonio 2790015000007 Serie S/S 50%	1,550.00
1241 111A0114 0014	Archivero Vertical de 4 Gavetas No, Factura 000022E No. De Patrimonio 2790015000008 Serie S/S 50%	1,550.00
1241 111A0114 0015	Archivero Vertical de 4 Gavetas No, Factura 000022E No. De Patrimonio 2790015000009 Serie S/S 50%	1,550.00
1241 111A0114 0016	Archivero Vertical de 4 Gavetas No, Factura 000022E No. De Patrimonio 2790015000010 Serie S/S 50%	1,550.00
1241 111A0114 0017	Archivero Vertical de 4 Gavetas No, Factura 000022E No. De Patrimonio 2790015000011 Serie S/S 50%	1,550.00
1241 111A0114 0018	Archivero Vertical de 4 Gavetas No, Factura 000022E No. De Patrimonio 2790015000012 Serie S/S 50%	1,550.00
1241 111A0114 0019	Archivero Vertical de 4 Gavetas No, Factura 000022E No. De Patrimonio 2790015000013 Serie S/S 50%	1,550.00
1241 111A0114 0020	Archivero Vertical de 4 Gavetas No, Factura 000022E No. De Patrimonio 2790015000014 Serie S/S 50%	1,549.98
1241 111A0114 0021	Locker No, Factura 000022E No. De Patrimonio 2790015000015 Serie S/S 50%	1,700.00
1241 111A0114 0022	Locker No, Factura 000022E No. De Patrimonio 2790015000016 Serie S/S 50%	1,700.00
1241 111A0114 0023	Locker No, Factura 000022E No. De Patrimonio 2790015000017 Serie S/S 50%	1,700.00
1241 111A0114 0024	Locker No, Factura 000022E No. De Patrimonio 2790015000018 Serie S/S 50%	1,700.00
1241 111A0114 0025	Locker No, Factura 000022E No. De Patrimonio 2790015000019 Serie S/S 50%	1,700.00
1241 111A0114 0026	Locker No, Factura 000022E No. De Patrimonio 2790015000020 Serie S/S 50%	1,700.00
1241 111A0114 0027	Locker No, Factura 000022E No. De Patrimonio 2790015000021 Serie S/S 50%	1,700.00
1241 111A0114 0028	Locker No, Factura 000022E No. De Patrimonio 2790015000022 Serie S/S 50%	1,700.00
1241 111A0114 0029	Locker No, Factura 000022E No. De Patrimonio 2790015000023 Serie S/S 50%	1,700.00
1241 111A0114 0030	Locker No, Factura 000022E No. De Patrimonio 2790015000024 Serie S/S 50%	1,700.00
1241 111A0114 0031	Locker No, Factura 000022E No. De Patrimonio 2790015000025 Serie S/S 50%	1,700.00
1241 111A0114 0032	Locker No, Factura 000022E No. De Patrimonio 2790015000026 Serie S/S 50%	1,700.00
1241 111A0114 0033	Locker No, Factura 000022E No. De Patrimonio 2790015000027 Serie S/S 50%	1,700.00
1241 111A0114 0034	Locker No, Factura 000022E No. De Patrimonio 2790015000028 Serie S/S 50%	1,700.00
1241 111A0114 0035	Locker No, Factura 000022E No. De Patrimonio 2790015000029 Serie S/S 50%	1,700.00
1241 111A0114 0036	Locker No, Factura 000022E No. De Patrimonio 2790015000030 Serie S/S 50%	1,700.00
1241 111A0114 0037	Locker No, Factura 000022E No. De Patrimonio 2790015000031 Serie S/S 50%	1,700.00
1241 111A0114 0038	Locker No, Factura 000022E No. De Patrimonio 2790015000032 Serie S/S 50%	1,700.00
1241 111A0114 0039	Locker No, Factura 000022E No. De Patrimonio 2790015000033 Serie S/S 50%	1,700.00
1241 111A0114 0040	Locker No, Factura 000022E No. De Patrimonio 2790015000034 Serie S/S 50%	1,700.00
1241 111A0114 0041	Locker No, Factura 000022E No. De Patrimonio 2790015000035 Serie S/S 50%	1,700.00
1241 111A0114 0042	Locker No, Factura 000022E No. De Patrimonio 2790015000036 Serie S/S 50%	1,700.00
1241 111A0114 0043	Locker No, Factura 000022E No. De Patrimonio 2790015000037 Serie S/S 50%	1,700.00
1241 111A0114 0044	Locker No, Factura 000022E No. De Patrimonio 2790015000038 Serie S/S 50%	1,700.00
1241 111A0114 0045	Locker No, Factura 000022E No. De Patrimonio 2790015000039 Serie S/S 50%	1,700.00
1241 111A0114 0046	Locker No, Factura 000022E No. De Patrimonio 2790015000040 Serie S/S 50%	1,700.00
1241 111A0114 0047	Locker No, Factura 000022E No. De Patrimonio 2790015000041 Serie S/S 50%	1,700.00

RELACIÓN DE BIENES MUEBLES QUE COMPONEN SU PATRIMONIO
Cuenta Pública al 31 de diciembre de 2019

Hora: 12:00:12p. m.

Fecha: 12/02/2020

Código	Descripción del Bien	Valor en Libros
1241 111A0114 0048	Locker No, Factura 000022E No. De Patrimonio 2790015000042 Serie S/S 50%	1,700.00
1241 111A0114 0049	Locker No, Factura 000022E No. De Patrimonio 2790015000043 Serie S/S 50%	1,700.00
1241 111A0114 0050	Locker No, Factura 000022E No. De Patrimonio 2790015000044 Serie S/S 50%	1,700.00
1241 111A0114 0051	Locker No, Factura 000022E No. De Patrimonio 2790015000045 Serie S/S 50%	1,700.00
1241 111A0114 0052	Locker No, Factura 000022E No. De Patrimonio 2790015000046 Serie S/S 50%	1,700.00
1241 111A0114 0053	Locker No, Factura 000022E No. De Patrimonio 2790015000047 Serie S/S 50%	1,700.00
1241 111A0114 0054	Locker No, Factura 000022E No. De Patrimonio 2790015000048 Serie S/S 50%	1,700.00
1241 111A0114 0055	Locker No, Factura 000022E No. De Patrimonio 2790015000049 Serie S/S 50%	1,700.00
1241 111A0114 0056	Locker No, Factura 000022E No. De Patrimonio 2790015000050 Serie S/S 50%	1,700.00
1241 111A0114 0057	Locker No, Factura 000022E No. De Patrimonio 2790015000051 Serie S/S 50%	1,700.00
1241 111A0114 0058	Locker No, Factura 000022E No. De Patrimonio 2790015000052 Serie S/S 50%	1,700.00
1241 111A0114 0059	Locker No, Factura 000022E No. De Patrimonio 2790015000053 Serie S/S 50%	1,700.00
1241 111A0114 0060	Locker No, Factura 000022E No. De Patrimonio 2790015000054 Serie S/S 50%	1,700.00
1241 111A0114 0061	Locker No, Factura 000022E No. De Patrimonio 2790015000055 Serie S/S 50%	1,700.00
1241 111A0114 0062	Locker No, Factura 000022E No. De Patrimonio 2790015000056 Serie S/S 50%	1,700.00
1241 111A0114 0063	Locker No, Factura 000022E No. De Patrimonio 2790015000057 Serie S/S 50%	1,700.00
1241 111A0114 0064	Locker No, Factura 000022E No. De Patrimonio 2790015000058 Serie S/S 50%	1,700.00
1241 111A0114 0065	Locker No, Factura 000022E No. De Patrimonio 2790015000059 Serie S/S 50%	1,700.00
1241 111A0114 0066	Locker No, Factura 000022E No. De Patrimonio 2790015000060 Serie S/S 50%	1,700.00
1241 111A0114 0067	Locker No, Factura 000022E No. De Patrimonio 2790015000061 Serie S/S 50%	1,700.00
1241 111A0114 0068	Locker No, Factura 000022E No. De Patrimonio 2790015000062 Serie S/S 50%	1,700.00
1241 111A0114 0069	Locker No, Factura 000022E No. De Patrimonio 2790015000063 Serie S/S 50%	1,700.00
1241 111A0114 0070	Locker No, Factura 000022E No. De Patrimonio 2790015000064 Serie S/S 50%	1,700.00
1241 111A0114 0071	Locker No, Factura 000022E No. De Patrimonio 2790015000065 Serie S/S 50%	1,700.00
1241 111A0114 0072	Locker No, Factura 000022E No. De Patrimonio 2790015000066 Serie S/S 50%	1,700.00
1241 111A0114 0073	Locker No, Factura 000022E No. De Patrimonio 2790015000067 Serie S/S 50%	1,699.99
1241 111A0114 0074	Locker No, Factura 000022E No. De Patrimonio 2790015000068 Serie S/S 50%	1,699.99
1241 111A0114 0075	Locker No, Factura 000022E No. De Patrimonio 2790015000069 Serie S/S 50%	1,699.99
1241 111A0114 0076	Locker No, Factura 000022E No. De Patrimonio 2790015000070 Serie S/S 50%	1,699.99
1241 111A0114 0077	Locker No, Factura 000022E No. De Patrimonio 2790015000071 Serie S/S 50%	1,699.99
1241 111A0114 0078	Locker No, Factura 000022E No. De Patrimonio 2790015000072 Serie S/S 50%	1,699.99
1241 111A0114 0079	Locker No, Factura 000022E No. De Patrimonio 2790015000073 Serie S/S 50%	1,699.99
1241 111A0114 0080	Locker No, Factura 000022E No. De Patrimonio 2790015000074 Serie S/S 50%	1,699.99
1241 111A0114 0081	Locker No, Factura 000022E No. De Patrimonio 2790015000075 Serie S/S 50%	1,699.99
1241 111A0114 0082	Locker No, Factura 000022E No. De Patrimonio 2790015000076 Serie S/S 50%	1,699.99
1241 111A0114 0083	Locker No, Factura 000022E No. De Patrimonio 2790015000077 Serie S/S 50%	1,699.99
1241 111A0114 0084	Locker No, Factura 000022E No. De Patrimonio 2790015000078 Serie S/S 50%	1,699.99
1241 111A0114 0085	Locker No, Factura 000022E No. De Patrimonio 2790015000079 Serie S/S 50%	1,699.99
1241 111A0114 0086	Locker No, Factura 000022E No. De Patrimonio 2790015000080 Serie S/S 50%	1,699.99
1241 111A0114 0087	Locker No, Factura 000022E No. De Patrimonio 2790015000081 Serie S/S 50%	1,699.99
1241 111A0114 0088	Locker No, Factura 000022E No. De Patrimonio 2790015000082 Serie S/S 50%	1,699.99
1241 111A0114 0089	Locker No, Factura 000022E No. De Patrimonio 2790015000083 Serie S/S 50%	1,699.99

RELACIÓN DE BIENES MUEBLES QUE COMPONEN SU PATRIMONIO

Página 4 de 78

Cuenta Pública al 31 de diciembre de 2019

Hora: 12:00:12p. m.

Fecha: 12/02/2020

Código	Descripción del Bien	Valor en Libros
1241 111A0114 0090	Locker No, Factura 000022E No. De Patrimonio 2790015000084 Serie S/S 50%	1,699.99
1241 111A0116 0002	1 modulo director ergonomico modelo SXF 180 x 180 CM No. de patrimonio 2790016000277	10,453.05
1241 11581115 0010	Módulo para Computadora Factura 2964 No. De Patrimonio 2790016000252 Serie S/S	15,641.44
1241 11581115 0011	Módulo para Computadora Factura 2964 No. De Patrimonio 2790016000253 Serie S/S	15,641.44
1241 11581115 0012	Módulo para Computadora Factura 2964 No. De Patrimonio 2790016000254 Serie S/S	15,641.44
1241 11581115 0013	Módulo para Computadora Factura 2964 No. De Patrimonio 2790016000255 Serie S/S	15,641.44
1241 11581115 0014	Módulo para Computadora Factura 2964 No. De Patrimonio 2790016000256 Serie S/S	15,641.44
1241 11581115 0015	Módulo para Computadora Factura 2964 No. De Patrimonio 2790016000257 Serie S/S	15,641.44
1241 11581115 0016	Módulo para Computadora Factura 2964 No. De Patrimonio 2790016000258 Serie S/S	15,641.44
1241 11581115 0017	Módulo para Computadora Factura 2964 No. De Patrimonio 2790016000259 Serie S/S	15,641.44
1241 11581115 0018	Módulo para Computadora Factura 2964 No. De Patrimonio 2790016000260 Serie S/S	15,641.44
1241 11581115 0019	Sillón Ejecutivo Giratorio KUKULKAN Factura 2964 No. De Patrimonio 2790016000261 Serie S/S	3,401.22
1241 11581115 0020	Sillón Ejecutivo Giratorio KUKULKAN Factura 2964 No. De Patrimonio 2790016000262 Serie S/S	3,401.22
1241 11581115 0021	Sillón Ejecutivo Giratorio KUKULKAN Factura 2964 No. De Patrimonio 2790016000263 Serie S/S	3,401.22
1241 11581115 0022	Sillón Ejecutivo Giratorio KUKULKAN Factura 2964 No. De Patrimonio 2790016000264 Serie S/S	3,401.22
1241 11581115 0023	Sillón Ejecutivo Giratorio KUKULKAN Factura 2964 No. De Patrimonio 2790016000265 Serie S/S	3,401.22
1241 11581115 0024	Sillón Ejecutivo Giratorio KUKULKAN Factura 2964 No. De Patrimonio 2790016000266 Serie S/S	3,401.22
1241 11581115 0025	Sillón Ejecutivo Giratorio KUKULKAN Factura 2964 No. De Patrimonio 2790016000267 Serie S/S	3,401.22
1241 11581115 0026	Sillón Ejecutivo Giratorio KUKULKAN Factura 2964 No. De Patrimonio 2790016000268 Serie S/S	3,401.22
1241 11581115 0027	Sillón Ejecutivo Giratorio KUKULKAN Factura 2964 No. De Patrimonio 2790016000269 Serie S/S	3,401.22
1241 11581115 0028	Conjunto Ejecutivo Modular No, Factura 000022E No. De Patrimonio 2790015000001 Serie S/S 50%	7,499.99
1241 11581115 0029	Conjunto Ejecutivo Modular No, Factura 000022E No. De Patrimonio 2790015000002 Serie S/S 50%	7,499.99
1241 11581115 0030	Escritorio Semiejecutivo No, Factura 000022E No. De Patrimonio 2790015000003 Serie S/S 50%	4,500.00
1241 11581115 0031	Escritorio Semiejecutivo No, Factura 000022E No. De Patrimonio 2790015000004 Serie S/S 50%	4,500.00
1241 11581115 0032	Archivero Vertical de 4 Gavetas No, Factura 000022E No. De Patrimonio 2790015000005 Serie S/S 50%	1,549.97
1241 11581115 0033	Archivero Vertical de 4 Gavetas No, Factura 000022E No. De Patrimonio 2790015000006 Serie S/S 50%	1,549.97
1241 11581115 0034	Archivero Vertical de 4 Gavetas No, Factura 000022E No. De Patrimonio 2790015000007 Serie S/S 50%	1,549.97
1241 11581115 0035	Archivero Vertical de 4 Gavetas No, Factura 000022E No. De Patrimonio 2790015000008 Serie S/S 50%	1,549.97

RELACIÓN DE BIENES MUEBLES QUE COMPONEN SU PATRIMONIO

Página 5 de 78

Cuenta Pública al 31 de diciembre de 2019

Hora: 12:00:12p. m.

Fecha: 12/02/2020

Código	Descripción del Bien	Valor en Libros
1241 11581115 0036	Archivero Vertical de 4 Gavetas No, Factura 000022E No. De Patrimonio 2790015000009 Serie S/S 50%	1,549.97
1241 11581115 0037	Archivero Vertical de 4 Gavetas No, Factura 000022E No. De Patrimonio 2790015000010 Serie S/S 50%	1,549.97
1241 11581115 0038	Archivero Vertical de 4 Gavetas No, Factura 000022E No. De Patrimonio 2790015000011 Serie S/S 50%	1,549.97
1241 11581115 0039	Archivero Vertical de 4 Gavetas No, Factura 000022E No. De Patrimonio 2790015000012 Serie S/S 50%	1,549.97
1241 11581115 0040	Archivero Vertical de 4 Gavetas No, Factura 000022E No. De Patrimonio 2790015000013 Serie S/S 50%	1,549.97
1241 11581115 0041	Archivero Vertical de 4 Gavetas No, Factura 000022E No. De Patrimonio 2790015000014 Serie S/S 50%	1,549.97
1241 11581115 0042	Locker No, Factura 000022E No. De Patrimonio 2790015000015 Serie S/S 50%	1,699.99
1241 11581115 0043	Locker No, Factura 000022E No. De Patrimonio 2790015000016 Serie S/S 50%	1,699.99
1241 11581115 0044	Locker No, Factura 000022E No. De Patrimonio 2790015000017 Serie S/S 50%	1,699.99
1241 11581115 0045	Locker No, Factura 000022E No. De Patrimonio 2790015000018 Serie S/S 50%	1,699.99
1241 11581115 0046	Locker No, Factura 000022E No. De Patrimonio 2790015000019 Serie S/S 50%	1,699.99
1241 11581115 0047	Locker No, Factura 000022E No. De Patrimonio 2790015000020 Serie S/S 50%	1,699.99
1241 11581115 0048	Locker No, Factura 000022E No. De Patrimonio 2790015000021 Serie S/S 50%	1,699.99
1241 11581115 0049	Locker No, Factura 000022E No. De Patrimonio 2790015000022 Serie S/S 50%	1,699.99
1241 11581115 0050	Locker No, Factura 000022E No. De Patrimonio 2790015000023 Serie S/S 50%	1,699.99
1241 11581115 0051	Locker No, Factura 000022E No. De Patrimonio 2790015000024 Serie S/S 50%	1,699.99
1241 11581115 0052	Locker No, Factura 000022E No. De Patrimonio 2790015000025 Serie S/S 50%	1,699.99
1241 11581115 0053	Locker No, Factura 000022E No. De Patrimonio 2790015000026 Serie S/S 50%	1,699.99
1241 11581115 0054	Locker No, Factura 000022E No. De Patrimonio 2790015000027 Serie S/S 50%	1,699.99
1241 11581115 0055	Locker No, Factura 000022E No. De Patrimonio 2790015000028 Serie S/S 50%	1,699.99
1241 11581115 0056	Locker No, Factura 000022E No. De Patrimonio 2790015000029 Serie S/S 50%	1,699.99
1241 11581115 0057	Locker No, Factura 000022E No. De Patrimonio 2790015000030 Serie S/S 50%	1,699.99
1241 11581115 0058	Locker No, Factura 000022E No. De Patrimonio 2790015000031 Serie S/S 50%	1,699.99
1241 11581115 0059	Locker No, Factura 000022E No. De Patrimonio 2790015000032 Serie S/S 50%	1,699.99
1241 11581115 0060	Locker No, Factura 000022E No. De Patrimonio 2790015000033 Serie S/S 50%	1,699.99
1241 11581115 0061	Locker No, Factura 000022E No. De Patrimonio 2790015000034 Serie S/S 50%	1,699.99
1241 11581115 0062	Locker No, Factura 000022E No. De Patrimonio 2790015000035 Serie S/S 50%	1,699.99
1241 11581115 0063	Locker No, Factura 000022E No. De Patrimonio 2790015000036 Serie S/S 50%	1,699.99
1241 11581115 0064	Locker No, Factura 000022E No. De Patrimonio 2790015000037 Serie S/S 50%	1,699.99
1241 11581115 0065	Locker No, Factura 000022E No. De Patrimonio 2790015000038 Serie S/S 50%	1,699.99
1241 11581115 0066	Locker No, Factura 000022E No. De Patrimonio 2790015000039 Serie S/S 50%	1,699.99
1241 11581115 0067	Locker No, Factura 000022E No. De Patrimonio 2790015000040 Serie S/S 50%	1,699.99
1241 11581115 0068	Locker No, Factura 000022E No. De Patrimonio 2790015000041 Serie S/S 50%	1,699.99
1241 11581115 0069	Locker No, Factura 000022E No. De Patrimonio 2790015000042 Serie S/S 50%	1,699.99
1241 11581115 0070	Locker No, Factura 000022E No. De Patrimonio 2790015000043 Serie S/S 50%	1,699.99
1241 11581115 0071	Locker No, Factura 000022E No. De Patrimonio 2790015000044 Serie S/S 50%	1,699.99
1241 11581115 0072	Locker No, Factura 000022E No. De Patrimonio 2790015000045 Serie S/S 50%	1,699.99
1241 11581115 0073	Locker No, Factura 000022E No. De Patrimonio 2790015000046 Serie S/S 50%	1,699.99
1241 11581115 0074	Locker No, Factura 000022E No. De Patrimonio 2790015000047 Serie S/S 50%	1,699.99

**INSTITUTO PARA LA GESTIÓN INTEGRAL DE RIESGOS DE
 DESASTRES DEL ESTADO DE CHIAPAS**
SISTEMA CONTABLE 2019
RELACIÓN DE BIENES MUEBLES QUE COMPONEN SU PATRIMONIO

Página 6 de 78

Cuenta Pública al 31 de diciembre de 2019

Hora: 12:00:12p. m.

Fecha: 12/02/2020

Código	Descripción del Bien	Valor en Libros
1241 11581115 0075	Locker No, Factura 000022E No. De Patrimonio 2790015000048 Serie S/S 50%	1,699.99
1241 11581115 0076	Locker No, Factura 000022E No. De Patrimonio 2790015000049 Serie S/S 50%	1,699.99
1241 11581115 0077	Locker No, Factura 000022E No. De Patrimonio 2790015000050 Serie S/S 50%	1,699.99
1241 11581115 0078	Locker No, Factura 000022E No. De Patrimonio 2790015000051 Serie S/S 50%	1,699.99
1241 11581115 0079	Locker No, Factura 000022E No. De Patrimonio 2790015000052 Serie S/S 50%	1,699.99
1241 11581115 0080	Locker No, Factura 000022E No. De Patrimonio 2790015000053 Serie S/S 50%	1,699.99
1241 11581115 0081	Locker No, Factura 000022E No. De Patrimonio 2790015000054 Serie S/S 50%	1,699.99
1241 11581115 0082	Locker No, Factura 000022E No. De Patrimonio 2790015000055 Serie S/S 50%	1,699.99
1241 11581115 0083	Locker No, Factura 000022E No. De Patrimonio 2790015000056 Serie S/S 50%	1,699.99
1241 11581115 0084	Locker No, Factura 000022E No. De Patrimonio 2790015000057 Serie S/S 50%	1,699.99
1241 11581115 0085	Locker No, Factura 000022E No. De Patrimonio 2790015000058 Serie S/S 50%	1,699.99
1241 11581115 0086	Locker No, Factura 000022E No. De Patrimonio 2790015000059 Serie S/S 50%	1,699.99
1241 11581115 0087	Locker No, Factura 000022E No. De Patrimonio 2790015000060 Serie S/S 50%	1,699.99
1241 11581115 0088	Locker No, Factura 000022E No. De Patrimonio 2790015000061 Serie S/S 50%	1,699.99
1241 11581115 0089	Locker No, Factura 000022E No. De Patrimonio 2790015000062 Serie S/S 50%	1,699.99
1241 11581115 0090	Locker No, Factura 000022E No. De Patrimonio 2790015000063 Serie S/S 50%	1,699.99
1241 11581115 0091	Locker No, Factura 000022E No. De Patrimonio 2790015000064 Serie S/S 50%	1,699.99
1241 11581115 0092	Locker No, Factura 000022E No. De Patrimonio 2790015000065 Serie S/S 50%	1,699.99
1241 11581115 0093	Locker No, Factura 000022E No. De Patrimonio 2790015000066 Serie S/S 50%	1,699.98
1241 11581115 0094	Locker No, Factura 000022E No. De Patrimonio 2790015000067 Serie S/S 50%	1,699.98
1241 11581115 0095	Locker No, Factura 000022E No. De Patrimonio 2790015000068 Serie S/S 50%	1,699.98
1241 11581115 0096	Locker No, Factura 000022E No. De Patrimonio 2790015000069 Serie S/S 50%	1,699.98
1241 11581115 0097	Locker No, Factura 000022E No. De Patrimonio 2790015000070 Serie S/S 50%	1,699.98
1241 11581115 0098	Locker No, Factura 000022E No. De Patrimonio 2790015000071 Serie S/S 50%	1,699.98
1241 11581115 0099	Locker No, Factura 000022E No. De Patrimonio 2790015000072 Serie S/S 50%	1,699.98
1241 11581115 0100	Locker No, Factura 000022E No. De Patrimonio 2790015000073 Serie S/S 50%	1,699.98
1241 11581115 0101	Locker No, Factura 000022E No. De Patrimonio 2790015000074 Serie S/S 50%	1,699.98
1241 11581115 0102	Locker No, Factura 000022E No. De Patrimonio 2790015000075 Serie S/S 50%	1,699.98
1241 11581115 0103	Locker No, Factura 000022E No. De Patrimonio 2790015000076 Serie S/S 50%	1,699.98
1241 11581115 0104	Locker No, Factura 000022E No. De Patrimonio 2790015000077 Serie S/S 50%	1,699.98
1241 11581115 0105	Locker No, Factura 000022E No. De Patrimonio 2790015000078 Serie S/S 50%	1,699.98
1241 11581115 0106	Locker No, Factura 000022E No. De Patrimonio 2790015000079 Serie S/S 50%	1,699.98
1241 11581115 0107	Locker No, Factura 000022E No. De Patrimonio 2790015000080 Serie S/S 50%	1,699.98
1241 11581115 0108	Locker No, Factura 000022E No. De Patrimonio 2790015000081 Serie S/S 50%	1,699.98
1241 11581115 0109	Locker No, Factura 000022E No. De Patrimonio 2790015000082 Serie S/S 50%	1,699.98
1241 11581115 0110	Locker No, Factura 000022E No. De Patrimonio 2790015000083 Serie S/S 50%	1,699.98
1241 11581115 0111	Locker No, Factura 000022E No. De Patrimonio 2790015000084 Serie S/S 50%	1,699.98
1241 12000117 0002	MESA PARA SALA DE JUNTAS No. DE PATRIMONIO 2790012000695	8,444.80
1241 12000117 0003	MESA PARA SALA DE JUNTAS No. DE PATRIMONIO 2790012000696	8,444.80
1241 12000117 0004	MESA PARA SALA DE JUNTAS No. DE PATRIMONIO 2790012000697	8,444.80
1241 12000117 0005	MESA PARA SALA DE JUNTAS No. DE PATRIMONIO 2790012000698	8,444.80
1241 12000117 0006	MESA PARA SALA DE JUNTAS No. DE PATRIMONIO 2790012000699	8,444.80

RELACIÓN DE BIENES MUEBLES QUE COMPONEN SU PATRIMONIO

Página 7 de 78

Cuenta Pública al 31 de diciembre de 2019

Hora: 12:00:12p. m.

Fecha: 12/02/2020

Código	Descripción del Bien	Valor en Libros
1241 12000117 0007	MESA PARA SALA DE JUNTAS No. DE PATRIMONIO 2790012000700	8,444.80
1241 12000117 0008	MESA PARA SALA DE JUNTAS No. DE PATRIMONIO 2790012000701	8,444.80
1241 12000117 0009	MESA PARA SALA DE JUNTAS No. DE PATRIMONIO 2790012000702	8,444.80
1241 12000117 0010	MESA PARA SALA DE JUNTAS No. DE PATRIMONIO 2790012000703	8,444.80
1241 12000117 0011	MESA PARA SALA DE JUNTAS No. DE PATRIMONIO 2790012000704	8,444.80
1241 12000117 0012	1 MODEM EXTERNO 3.5 G MARCA DRAYTEK F-11693 No. PATRIMONIAL 2790012000082	6,786.00
1241 12000117 0013	Computadora portatil Macbook f-13126 No. patrimonio 2790017000010	41,760.00
1241 12000117 0014	C.P.U. Marca HP f-1761 No. de Patrimonio 2790017000005	23,200.00
1241 12000117 0015	Computadora portatil mca. panasonic modelo toughbook cf-19 No. p.2790011000168 f-14051	44,834.65
1241 12000117 0016	Computadora portatil mca.panasonic modelo toughbook cf-19 No. P.2790012000001 f-14051	44,834.65
1241 12000117 0017	Computadora portatil mca. panasonic modelo toughbook CF-19 No. patr. 2790012000002 f-14051	44,834.65
1241 12000117 0018	AIRE ACONDICIONADO MCA. LG MOD. SA122CL No. PATRIMONIAL 2790011001100491 F-460	9,500.00
1241 12000117 0019	AIRE ACONDICIONADO MCA. LG MOD. SA242CL No. PATRIMONIAL 2790011000492 F-460	15,660.00
1241 12000117 0020	AIRE ACONDICIONADO MCA LG MOD. S362CG No. PATRIMONIAL 2790011000489 F-461	17,284.00
1241 12000117 0021	AIRE ACONDICIONADO MCA.LG MOD. S362CG No. PATRIMONIAL 2790011000490 F-461	17,284.00
1241 311A0110 0009	C.P.U. No. Factura 13496 No. De Patrimonio 2790012000074 Serie S/S (computadora completa)	17,655.20
1241 311A0110 0010	C.P.U. No. Factura 13496 No. De Patrimonio 2790012000022 Serie S/S (computadora completa)	17,655.20
1241 311A0110 0011	C.P.U. No. Factura 13496 No. De Patrimonio 2790012000026 Serie S/S (computadora completa)	17,655.20
1241 311A0110 0012	C.P.U. No. Factura 13496 No. De Patrimonio 2790012000030 Serie S/S (computadora completa)	17,655.20
1241 311A0110 0013	C.P.U. No. Factura 13496 No. De Patrimonio 2790012000034 Serie S/S (computadora completa)	17,655.20
1241 311A0110 0014	C.P.U. No. Factura 13496 No. De Patrimonio 2790012000038 Serie S/S (computadora completa)	17,655.20
1241 311A0110 0015	C.P.U. No. Factura 13496 No. De Patrimonio 2790012000042 Serie S/S (computadora completa)	17,655.20
1241 311A0110 0016	C.P.U. No. Factura 13496 No. De Patrimonio 2790012000046 Serie S/S (computadora completa)	17,655.20
1241 311A0110 0017	C.P.U. No. Factura 13496 No. De Patrimonio 2790012000050 Serie S/S (computadora completa)	17,655.20
1241 311A0110 0018	C.P.U. No. Factura 13496 No. De Patrimonio 2790012000054 Serie S/S (computadora completa)	17,655.20
1241 311A0110 0019	C.P.U. No. Factura 13496 No. De Patrimonio 2790012000058 Serie S/S (computadora completa)	17,655.20
1241 311A0110 0020	C.P.U. No. Factura 13496 No. De Patrimonio 2790012000062 Serie S/S (computadora completa)	17,655.20
1241 311A0110 0021	C.P.U. No. Factura 13496 No. De Patrimonio 2790012000066 Serie S/S (computadora completa)	17,655.20
1241 311A0110 0022	C.P.U. No. Factura 13496 No. De Patrimonio 2790012000070 Serie S/S (computadora completa)	17,655.20
1241 311A0110 0023	C.P.U. No. Factura 13496 No. De Patrimonio 2790012000078 Serie S/S (computadora completa)	17,655.20

Código	Descripción del Bien	Valor en Libros
1241 311A0111 0003	NoBreak No, Factura 13507 No. De Patrimonio 2790012000007 Serie 099JD00M663800042 (96,83%)	2,610.00
1241 311A0111 0004	NoBreak No, Factura 13507 No. De Patrimonio 2790012000007 Serie 099JD00M663800042 (3,17%)	85.34
1241 311A0111 0005	NoBreak No, Factura 13507 No. De Patrimonio 2790012000008 Serie 09947JD00M663800043	2,695.34
1241 311A0111 0006	NoBreak No, Factura 13507 No. De Patrimonio 2790012000009 Serie 09947DJ00M663800019	2,695.34
1241 311A0111 0007	NoBreak No, Factura 13507 No. De Patrimonio 2790012000010 Serie 09947JD00M663800005	2,695.34
1241 311A0111 0008	NoBreak No, Factura 13507 No. De Patrimonio 2790012000011 Serie 099477JD00M663800080	2,695.34
1241 311A0111 0009	NoBreak No, Factura 13507 No. De Patrimonio 2790012000012 Serie 09947JD00M663800101	2,695.34
1241 311A0111 0010	NoBreak No, Factura 13507 No. De Patrimonio 2790012000013 Serie 09947JD00M663800003	2,695.34
1241 311A0111 0011	NoBreak No, Factura 13507 No. De Patrimonio 2790012000014 Serie 09947JD00M663800033	2,695.34
1241 311A0111 0012	NoBreak No, Factura 13507 No. De Patrimonio 2790012000015 Serie 09947JD00M663800036	2,695.34
1241 311A0111 0013	NoBreak No, Factura 13507 No. De Patrimonio 2790012000016 Serie 09947JD00M663800037	2,695.34
1241 311A0111 0014	NoBreak No, Factura 13507 No. De Patrimonio 2790012000017 Serie 09947JD00M663800100	2,695.34
1241 311A0111 0015	NoBreak No, Factura 13507 No. De Patrimonio 2790012000018 Serie 09947JD00M663800082	2,695.34
1241 311A0111 0016	NoBreak No, Factura 13507 No. De Patrimonio 2790012000019 Serie 09947JD00M663800034	2,695.34
1241 311A0111 0017	NoBreak No, Factura 13507 No. De Patrimonio 2790012000020 Serie 09947JD00M663800028	2,695.34
1241 311A0111 0018	NoBreak No, Factura 13507 No. De Patrimonio 2790012000084 Serie 09947JD00M663800022	2,695.34
1241 311A0111 0019	Unidad de Respaldo No, Factura 13498 No. De Patrimonio 2790011000174 Serie 9943BD00M654500072	12,703.47
1241 311A0111 0020	Unidad de Respaldo No, Factura 13498 No. De Patrimonio 2790011000169 Serie 9943BD00M654500070	12,703.47
1241 311A0111 0021	Unidad de Respaldo No, Factura 13498 No. De Patrimonio 2790011000175 Serie 9943BD00M654500039	12,703.47
1241 311A0111 0022	Servido (CPU) No, Factura 13499 No. De Patrimonio 2790012000003 Serie S/S	145,192.93
1241 311A0111 0023	Servido (CPU) No, Factura 13499 No. De Patrimonio 2790012000004 Serie S/S (22,50%)	32,664.64
1241 311A0112 0008	Impresora Multifuncional Lexmark factura A2719 No.patrimonio 2790012000336 serie 000JM43007M	2,815.32
1241 311A0112 0009	Impresora Multifuncional Lexmark factura A2719 No.patrimonio 2790012000337 serie 000JM50084M	2,815.32
1241 311A0112 0010	Impresora Multifuncional Lexmark factura A2719 No.patrimonio 2790012000338 serie 000JM50095M	2,815.32
1241 311A0112 0011	Impresora Multifuncional Lexmark factura A2719 No.patrimonio 2790012000339 serie 000JM50097M	2,815.32
1241 311A0112 0012	Impresora Multifuncional Lexmark factura A2719 No.patrimonio 2790012000340 serie 000JM50098M	2,815.32
1241 311A0112 0013	Impresora Multifuncional Lexmark factura A2719 No.patrimonio 2790012000341 serie 000JM50100M	2,815.32
1241 311A0112 0014	Impresora Multifuncional Lexmark factura A2719 No.patrimonio 2790012000342 serie 000JM50101M	2,815.32

RELACIÓN DE BIENES MUEBLES QUE COMPONEN SU PATRIMONIO

Página 9 de 78

Cuenta Pública al 31 de diciembre de 2019

Hora: 12:00:12p. m.

Fecha: 12/02/2020

Código	Descripción del Bien	Valor en Libros
1241 311A0112 0015	Impresora Multifuncional Lexmark factrura A2719 No.patrimonio 2790012000343 serie 000JM50102M	2,815.32
1241 311A0112 0016	Impresora Multifuncional Lexmark factrura A2719 No.patrimonio 2790012000344 serie 000JM50103M	2,815.32
1241 311A0112 0017	Impresora Multifuncional Lexmark factrura A2719 No.patrimonio 2790012000345 serie 000JM50104M	2,815.32
1241 311A0112 0018	Impresora Multifuncional Lexmark factrura A2719 No.patrimonio 2790012000346 serie 000JM50105M	2,815.32
1241 311A0112 0019	Impresora Multifuncional Lexmark factrura A2719 No.patrimonio 2790012000347 serie 000JM50106M	2,815.32
1241 311A0112 0020	Impresora Multifuncional Lexmark factrura A2719 No.patrimonio 2790012000348 serie 000JM50107M	2,815.32
1241 311A0112 0021	Impresora Multifuncional Lexmark factrura A2719 No.patrimonio 2790012000349 serie 000JM50108M	2,815.32
1241 311A0112 0022	Impresora Multifuncional Lexmark factrura A2719 No.patrimonio 2790012000350 serie 000JM50109M	2,815.32
1241 311A0112 0023	Impresora Multifuncional Lexmark factrura A2719 No.patrimonio 2790012000351 serie 000JM50110M	2,815.32
1241 311A0112 0024	Impresora Multifuncional Lexmark factrura A2719 No.patrimonio 2790012000352 serie 000JM50111M	2,815.32
1241 311A0112 0025	Impresora Multifuncional Lexmark factrura A2719 No.patrimonio 2790012000353 serie 000JM50112M	2,815.32
1241 311A0112 0026	Impresora Multifuncional Lexmark factrura A2719 No.patrimonio 2790012000354 serie 000JM50113M	2,815.32
1241 311A0112 0027	Impresora Multifuncional Lexmark factrura A2719 No.patrimonio 2790012000355 serie 000JM50114M	2,815.32
1241 311A0112 0028	Impresora Multifuncional Lexmark factrura A2719 No.patrimonio 2790012000356 serie 000JM50115M	2,815.32
1241 311A0112 0029	Impresora Multifuncional Lexmark factrura A2719 No.patrimonio 2790012000357 serie 000JM50116M	2,815.32
1241 311A0112 0030	Impresora Multifuncional Lexmark factrura A2719 No.patrimonio 2790012000358 serie 000JM50117M	2,815.32
1241 311A0112 0031	Impresora Multifuncional Lexmark factrura A2719 No.patrimonio 2790012000359 serie 000JM50118M	2,815.32
1241 311A0112 0032	Impresora Multifuncional Lexmark factrura A2719 No.patrimonio 2790012000360 serie 000JM50119M	2,815.32
1241 311A0112 0033	Impresora Multifuncional Lexmark factrura A2719 No.patrimonio 2790012000361 serie 000JM50120M	2,815.32
1241 311A0112 0034	Impresora Multifuncional Lexmark factrura A2719 No.patrimonio 2790012000362 serie 000JM50121M	2,815.32
1241 311A0112 0035	Impresora Multifuncional Lexmark factrura A2719 No.patrimonio 2790012000363 serie 000JM50122M	2,815.32
1241 311A0112 0036	Impresora Multifuncional Lexmark factrura A2719 No.patrimonio 2790012000364 serie 000JM50123M	2,815.32
1241 311A0112 0037	Impresora Multifuncional Lexmark factrura A2719 No.patrimonio 2790012000365 serie 000JM50124M	2,815.32
1241 311A0112 0038	Impresora Multifuncional Lexmark factrura A2719 No.patrimonio 2790012000366 serie 000JM50125M	2,815.32
1241 311A0112 0039	Impresora Multifuncional Lexmark factrura A2719 No.patrimonio 2790012000367 serie 000JM50126M	2,815.32
1241 311A0112 0040	Impresora Multifuncional Lexmark factrura A2719 No.patrimonio 2790012000368 serie 000JM50127M	2,815.32
1241 311A0112 0041	Impresora Multifuncional Lexmark factrura A2719 No.patrimonio 2790012000370 serie 000JM50141M	2,815.32

Código	Descripción del Bien	Valor en Libros
1241 311A0112 0042	Impresora Multifuncional Lexmark factura A2719 No.patrimonio 2790012000371 serie 000JM50145M	2,815.32
1241 311A0112 0043	Impresora Multifuncional Lexmark factura A2719 No.patrimonio 2790012000372 serie 000JM50147M	2,815.32
1241 311A0112 0044	Impresora Multifuncional Lexmark factura A2719 No.patrimonio 2790012000373 serie 000JM50148M	2,815.32
1241 311A0112 0045	Impresora Multifuncional Lexmark factura A2719 No.patrimonio 2790012000374 serie 000JM50419M	2,815.32
1241 311A0112 0046	Impresora Multifuncional Lexmark factura A2719 No.patrimonio 2790012000375 serie 000JM50150M	2,815.32
1241 311A0112 0047	Impresora Multifuncional Lexmark factura A2719 No.patrimonio 2790012000376 serie 000JM50151M	2,815.32
1241 311A0112 0048	Impresora Multifuncional Lexmark factura A2719 No.patrimonio 2790012000377 serie 000JM50152M	2,815.32
1241 311A0112 0049	Impresora Multifuncional Lexmark factura A2719 No.patrimonio 2790012000378 serie 000JM50153M	2,815.32
1241 311A0112 0050	Impresora Multifuncional Lexmark factura A2719 No.patrimonio 2790012000379 serie 000JM50154M	2,815.32
1241 311A0112 0051	Impresora Multifuncional Lexmark factura A2719 No.patrimonio 2790012000380 serie 000JM50155M	2,815.32
1241 311A0112 0052	Impresora Multifuncional Lexmark factura A2719 No.patrimonio 2790012000381 serie 000JM50156M	2,815.32
1241 311A0112 0053	Impresora Multifuncional Lexmark factura A2719 No.patrimonio 2790012000382 serie 000JM50157M	2,815.32
1241 311A0112 0054	Impresora Multifuncional Lexmark factura A2719 No.patrimonio 2790012000383 serie 000JM50158M	2,815.32
1241 311A0112 0055	Impresora Multifuncional Lexmark factura A2719 No.patrimonio 2790012000384 serie 000JM50159M	2,815.32
1241 311A0112 0056	Impresora Multifuncional Lexmark factura A2719 No.patrimonio 2790012000385 serie 000JM50160M	2,815.32
1241 311A0112 0057	Impresora Multifuncional Lexmark factura A2719 No.patrimonio 2790012000386 serie 000JM50169M	2,815.32
1241 311A0112 0058	Impresora Multifuncional Lexmark factura A2719 No.patrimonio 2790012000387 serie 000JM50184M	2,815.32
1241 311A0112 0059	Impresora Multifuncional Lexmark factura A2719 No.patrimonio 2790012000388 serie 000JM50191M	2,815.32
1241 311A0112 0060	Impresora Multifuncional Lexmark factura A2719 No.patrimonio 2790012000389 serie 000JM50194M	2,815.32
1241 311A0112 0061	Impresora Multifuncional Lexmark factura A2719 No.patrimonio 2790012000390 serie 000JM50197M	2,815.32
1241 311A0112 0062	Impresora Multifuncional Lexmark factura A2719 No.patrimonio 2790012000391 serie 000JM50198M	2,815.32
1241 311A0112 0063	Impresora Multifuncional Lexmark factura A2719 No.patrimonio 2790012000392 serie 000JM50199M	2,815.32
1241 311A0112 0064	Impresora Multifuncional Lexmark factura A2719 No.patrimonio 2790012000393 serie 000JM50200M	2,815.32
1241 311A0112 0065	Impresora Multifuncional Lexmark factura A2719 No.patrimonio 2790012000394 serie 000JM50201M	2,815.32
1241 311A0112 0066	Impresora Multifuncional Lexmark factura A2719 No.patrimonio 2790012000395 serie 000JM50202M	2,815.32
1241 311A0112 0067	Impresora Multifuncional Lexmark factura A2719 No.patrimonio 2790012000396 serie 000JM50203M	2,815.32
1241 311A0112 0068	Impresora Multifuncional Lexmark factura A2719 No.patrimonio 2790012000397 serie 000JM50204M	2,815.32

RELACIÓN DE BIENES MUEBLES QUE COMPONEN SU PATRIMONIO

Página 11 de 78

Cuenta Pública al 31 de diciembre de 2019

Hora: 12:00:12p. m.

Fecha: 12/02/2020

Código	Descripción del Bien	Valor en Libros
1241 311A0112 0069	Impresora Multifuncional Lexmark factrura A2719 No.patrimonio 2790012000398 serie 000JM50205M	2,815.32
1241 311A0112 0070	Impresora Multifuncional Lexmark factrura A2719 No.patrimonio 2790012000399 serie 000JM50206M	2,815.32
1241 311A0112 0071	Impresora Multifuncional Lexmark factrura A2719 No.patrimonio 2790012000400 serie 000JM50208M	2,815.32
1241 311A0112 0072	Impresora Multifuncional Lexmark factrura A2719 No.patrimonio 2790012000401 serie 000JM50209M	2,815.32
1241 311A0112 0073	Impresora Multifuncional Lexmark factrura A2719 No.patrimonio 2790012000402 serie 000JM50211M	2,815.32
1241 311A0112 0074	Impresora Multifuncional Lexmark factrura A2719 No.patrimonio 2790012000403 serie 000JM50221M	2,815.32
1241 311A0112 0075	Impresora Multifuncional Lexmark factrura A2719 No.patrimonio 2790012000404 serie 000JM50278M	2,815.32
1241 311A0112 0076	Impresora Multifuncional Lexmark factrura A2719 No.patrimonio 2790012000405 serie 000JM50293M	2,815.32
1241 311A0112 0077	Impresora Multifuncional Lexmark factrura A2719 No.patrimonio 2790012000406 serie 000JM50354M	2,815.32
1241 311A0112 0078	Impresora Multifuncional Lexmark factrura A2719 No.patrimonio 2790012000407 serie 000JM50355M	2,815.32
1241 311A0112 0079	Impresora Multifuncional Lexmark factrura A2719 No.patrimonio 2790012000408 serie 000JM50356M	2,815.32
1241 311A0112 0080	Impresora Multifuncional Lexmark factrura A2719 No.patrimonio 2790012000409 serie 000JM50358M	2,815.32
1241 311A0112 0081	Impresora Multifuncional Lexmark factrura A2719 No.patrimonio 2790012000410 serie 000JM50359M	2,815.32
1241 311A0112 0082	Impresora Multifuncional Lexmark factrura A2719 No.patrimonio 2790012000411 serie 000JM50360M	2,815.32
1241 311A0112 0083	Impresora Multifuncional Lexmark factrura A2719 No.patrimonio 2790012000412 serie 000JM50363M	2,815.32
1241 311A0112 0084	Impresora Multifuncional Lexmark factrura A2719 No.patrimonio 2790012000413 serie 000JM50364M	2,815.32
1241 311A0112 0085	Impresora Multifuncional Lexmark factrura A2719 No.patrimonio 2790012000414 serie 000JM50365M	2,815.32
1241 311A0112 0086	Impresora Multifuncional Lexmark factrura A2719 No.patrimonio 2790012000415 serie 000JM50366M	2,815.32
1241 311A0112 0087	Impresora Multifuncional Lexmark factrura A2719 No.patrimonio 2790012000416 serie 000JM50367M	2,815.32
1241 311A0112 0088	Impresora Multifuncional Lexmark factrura A2719 No.patrimonio 2790012000417 serie 000JM50494M	2,815.32
1241 311A0112 0089	Impresora Multifuncional Lexmark factrura A2719 No.patrimonio 2790012000418 serie 000JM50534M	2,815.32
1241 311A0112 0090	Impresora Multifuncional Lexmark factrura A2719 No.patrimonio 2790012000419 serie 000JM50541M	2,815.32
1241 311A0112 0091	Impresora Multifuncional Lexmark factrura A2719 No.patrimonio 2790012000420 serie 000JM50547M	2,815.32
1241 311A0112 0092	Impresora Multifuncional Lexmark factrura A2719 No.patrimonio 2790012000421 serie 000JM50548M	2,815.32
1241 311A0112 0093	Impresora Multifuncional Lexmark factrura A2719 No.patrimonio 2790012000422 serie 000JM50552M	2,815.32
1241 311A0112 0094	Impresora Multifuncional Lexmark factrura A2719 No.patrimonio 2790012000423 serie 000JM50553M	2,815.32
1241 311A0112 0095	Impresora Multifuncional Lexmark factrura A2719 No.patrimonio 2790012000424 serie 000JM50555M	2,815.32

RELACIÓN DE BIENES MUEBLES QUE COMPONEN SU PATRIMONIO

Página 12 de 78

Cuenta Pública al 31 de diciembre de 2019

Hora: 12:00:12p. m.

Fecha: 12/02/2020

Código	Descripción del Bien	Valor en Libros
1241 311A0112 0096	Impresora Multifuncional Lexmark factrura A2719 No.patrimonio 2790012000425 serie 000JM50556M	2,815.32
1241 311A0112 0097	Impresora Multifuncional Lexmark factrura A2719 No.patrimonio 2790012000426 serie 000JM50558M	2,815.32
1241 311A0112 0098	Impresora Multifuncional Lexmark factrura A2719 No.patrimonio 2790012000427 serie 000JM50559M	2,815.32
1241 311A0112 0099	Impresora Multifuncional Lexmark factrura A2719 No.patrimonio 2790012000428 serie 000JM50560M	2,815.32
1241 311A0112 0100	Impresora Multifuncional Lexmark factrura A2719 No.patrimonio 2790012000429 serie 000JM50561M	2,815.32
1241 311A0112 0101	Impresora Multifuncional Lexmark factrura A2719 No.patrimonio 2790012000430 serie 000JM50563M	2,815.32
1241 311A0112 0102	Impresora Multifuncional Lexmark factrura A2719 No.patrimonio 2790012000431 serie 000JM50564M	2,815.32
1241 311A0112 0103	Impresora Multifuncional Lexmark factrura A2719 No.patrimonio 2790012000432 serie 000JM50565M	2,815.32
1241 311A0112 0104	Impresora Multifuncional Lexmark factrura A2719 No.patrimonio 2790012000433 serie 000JM50567M	2,815.32
1241 311A0112 0105	Impresora Multifuncional Lexmark factrura A2719 No.patrimonio 2790012000434 serie 000JM50368M	2,815.32
1241 311A0112 0106	Impresora Multifuncional Lexmark factrura A2719 No.patrimonio 2790012000435 serie 000JM50362M	2,815.32
1241 311A0112 0107	Impresora Multifuncional Lexmark factrura A2719 No.patrimonio 2790012000436 serie 000JM50647M	2,815.32
1241 311A0112 0108	CPU HP factruraA00002347 No.patrimonio 2790013000251 serie2UA2400WQN	57,266.88
1241 311A0112 0109	CPU HP factruraA00002347 No.patrimonio 2790013000255 serie2UA2400WQP	57,266.88
1241 311A0112 0110	CPU HP factruraA00002347 No.patrimonio 2790013000259 serie2UA2400WQQ	57,266.88
1241 311A0112 0111	CPU HP factruraA00002347 No.patrimonio 2790013000263 serie2UA2400WQR	57,266.88
1241 311A0112 0112	CPU HP factruraA00002347 No.patrimonio 2790013000267 serie2UA2400WQS	57,266.88
1241 311A0112 0113	COMPUTADORA PORTATIL HP factura A00002347 No.patrimonio 2790012000271 serie E2BCOEO24K01FCQ	18,826.80
1241 311A0112 0114	COMPUTADORA PORTATIL HP factura A00002347 No.patrimonio 2790012000272 serie E2BCOEO24K01FKB	18,826.80
1241 311A0112 0115	COMPUTADORA PORTATIL HP factura A00002347 No.patrimonio 2790012000273 serie E2BCOEO24K01FKC	18,826.80
1241 311A0112 0116	COMPUTADORA PORTATIL HP factrura A00002347 No.patrimonio 2790012000274 serie E2BCOEO24K01FKD	18,826.80
1241 311A0112 0117	COMPUTADORA PORTATIL HP factura A00002347 No.patrimonio 2790012000275 serie E2BCOEO24K01FKG	18,826.80
1241 311A0112 0118	COMPUTADORA PORTATIL HP factura A00002347 No.patrimonio 2790012000276 serieE2BCOEO24K01FKH	18,826.80
1241 311A0112 0119	COMPUTADORA PORTATIL HP factura A00002347 No.patrimonio 2790012000277 serie E2BCOEO24K01FKK	18,826.80
1241 311A0112 0120	COMPUTADORA PORTATIL HP factura A00002347 No.patrimonio 2790012000278 serie E2BCOEO24K01FKP	18,826.80
1241 311A0112 0121	COMPUTADORA PORTATIL HP factura A00002347 No.patrimonio 2790012000279 serie E2BCOEO24K01FKS	18,826.80
1241 311A0112 0122	COMPUTADORA PORTATIL HP factura A00002347 No.patrimonio 2790012000280 serie E2BCOEO24K01FKV	18,826.80
1241 311A0112 0123	COMPUTADORA PORTATIL HP factura A00002347 No.patrimonio 2790012000281 serie E2BCOEO24K01FKT	18,826.80
1241 311A0112 0124	COMPUTADORA PORTATIL HP factura A00002347 No.patrimonio 2790012000282 serie E2BCOEO24K01FK1	18,826.80

RELACIÓN DE BIENES MUEBLES QUE COMPONEN SU PATRIMONIO

Página 13 de 78

Cuenta Pública al 31 de diciembre de 2019

Hora: 12:00:12p. m.

Fecha: 12/02/2020

Código	Descripción del Bien	Valor en Libros
1241 311A0112 0125	COMPUTADORA PORTATIL HP factura A00002347 No.patrimonio 2790012000283 serie 2CE2401FK2	18,826.80
1241 311A0112 0126	COMPUTADORA PORTATIL HP factura A00002347 No.patrimonio 2790012000284 serie 2CE2401FK5	18,826.80
1241 311A0112 0127	COMPUTADORA PORTATIL HP factura A00002347 No.patrimonio 2790012000285 serie 2CE2401FK7	18,826.80
1241 311A0112 0128	COMPUTADORA PORTATIL HP factura A00002347 No.patrimonio 2790012000286 serie 2CE2401FK9	18,826.80
1241 311A0112 0129	COMPUTADORA PORTATIL HP factura A00002347 No.patrimonio 2790012000287 serie 2CE2401FLB	18,826.80
1241 311A0112 0130	COMPUTADORA PORTATIL HP factura A00002347 No.patrimonio 2790012000288 serie 2CE2401FLC	18,826.80
1241 311A0112 0131	COMPUTADORA PORTATIL HP factura A00002347 No.patrimonio 2790012000289 serie 2CE2401FLG	18,826.80
1241 311A0112 0132	COMPUTADORA PORTATIL HP factura A00002347 No.patrimonio 2790012000290 serie 2CE2401FLJ	18,826.80
1241 311A0112 0133	COMPUTADORA PORTATIL HP factura A00002347 No.patrimonio 2790012000291 serie 2CE2401FLM	18,826.80
1241 311A0112 0134	COMPUTADORA PORTATIL HP factura A00002347 No.patrimonio 2790012000292 serie 2CE2401FLR	18,826.80
1241 311A0112 0135	COMPUTADORA PORTATIL HP factura A00002347 No.patrimonio 2790012000293 serie 2CE2401FLW	18,826.80
1241 311A0112 0136	COMPUTADORA PORTATIL HP facrura A00002347 No.patrimonio 2790012000294 serie 2CE2401FLZ	18,826.80
1241 311A0112 0137	COMPUTADORA PORTATIL HP factura A00002347 No.patrimonio 2790012000295 serie 2CE2401FL1	18,826.80
1241 311A0112 0138	COMPUTADORA PORTATIL HP factura A00002347 No.patrimonio 2790012000296 serie 2CE2401FL2	18,826.80
1241 311A0112 0139	COMPUTADORA PORTATIL HP factura A00002347 No.patrimonio 2790012000297 serie 2CE2401FL4	18,826.80
1241 311A0112 0140	COMPUTADORA PORTATIL HP factura A00002347 No.patrimonio 2790012000298 serie 2CE2401FMB	18,826.80
1241 311A0112 0141	COMPUTADORA PORTATIL HP factura A00002347 No.patrimonio 2790012000299 serie 2CE2401FMC	18,826.80
1241 311A0112 0142	COMPUTADORA PORTATIL HP factura A00002347 No.patrimonio 2790012000300 serie 2CE2401FMD	18,826.80
1241 311A0112 0143	COMPUTADORA PORTATIL HP factura A00002347 No.patrimonio 2790012000301 serie 2CE2401FMF	18,826.80
1241 311A0112 0144	COMPUTADORA PORTATIL HP factura A00002347 No.patrimonio 2790012000302 serie 2CE2401FMG	18,826.80
1241 311A0112 0145	COMPUTADORA PORTATIL HP factura A00002347 No.patrimonio 2790012000303 serie 2CE2401FMH	18,826.80
1241 311A0112 0146	COMPUTADORA PORTATIL HP factura A00002347 No.patrimonio 2790012000304 serie 2CE2401FMM	18,826.80
1241 311A0112 0147	COMPUTADORA PORTATIL HP factura A00002347 No.patrimonio 2790012000305 serie 2CE2401FMN	18,826.80
1241 311A0112 0149	COMPUTADORA PORTATIL HP factura A00002347 No.patrimonio 2790012000306 serie 2CE2401FMR	18,826.80
1241 311A0112 0150	COMPUTADORA PORTATIL HP factura A00002347 No.patrimonio 2790012000307 serie 2CE2401FMT	18,826.80
1241 311A0112 0151	COMPUTADORA PORTATIL HP factura A00002347 No.patrimonio 2790012000308 serie 2CE2401FMV	18,826.80
1241 311A0112 0152	COMPUTADORA PORTATIL HP factura A00002347 No.patrimonio 2790012000309 serie 2CE2401FMY	18,826.80

RELACION DE BIENES MUEBLES QUE COMPONEN SU PATRIMONIO

Página 14 de 78

Cuenta Pública al 31 de diciembre de 2019

Hora: 12:00:12p. m.

Fecha: 12/02/2020

Código	Descripción del Bien	Valor en Libros
1241 311A0112 0153	COMPUTADORA PORTATIL HP factura A00002347 No.patrimonio 2790012000310 serie 2CE2401FMZ	18,826.80
1241 311A0112 0154	COMPUTADORA PORTATIL HP factura A00002347 No.patrimonio 2790012000311 serie 2CE2401FM0	18,826.80
1241 311A0112 0155	COMPUTADORA PORTATIL HP factura A00002347 No.patrimonio 2790012000312 serie 2CE2401FM6	18,826.80
1241 311A0112 0156	COMPUTADORA PORTATIL HP factura A00002347 No.patrimonio 2790012000313 serie 2CE2401FM7	18,826.80
1241 311A0112 0157	COMPUTADORA PORTATIL HP factura A00002347 No.patrimonio 2790012000314 serie 2CE2401FM8	18,826.80
1241 311A0112 0158	COMPUTADORA PORTATIL HP factura A00002347 No.patrimonio 2790012000315 serie 2CE2401FNC	18,826.80
1241 311A0112 0159	COMPUTADORA PORTATIL HP factura A00002347 No.patrimonio 2790012000316 serie 2CE2401FND	18,826.80
1241 311A0112 0160	COMPUTADORA PORTATIL HP factura A00002347 No.patrimonio 2790012000317 serie 2CE2401FNF	18,826.80
1241 311A0112 0161	COMPUTADORA PORTATIL HP factura A00002347 No.patrimonio 2790012000318 serie 2CE2401FNG	18,826.80
1241 311A0112 0162	COMPUTADORA PORTATIL HP factura A00002347 No.patrimonio 2790012000319 serie 2CE2401FNH	18,826.80
1241 311A0112 0163	COMPUTADORA PORTATIL HP factura A00002347 No.patrimonio 2790012000320 serie 2CE2401FNJ	18,826.80
1241 311A0112 0164	COMPUTADORA PORTATIL HP factura A00002347 No.patrimonio 2790012000321 serie 2CE2401FNK	18,826.80
1241 311A0112 0165	COMPUTADORA PORTATIL HP factura A00002347 No.patrimonio 2790012000322 serie 2CE2401FNL	18,826.80
1241 311A0112 0166	COMPUTADORA PORTATIL HP factura A00002347 No.patrimonio 2790012000323 serie 2CE2401FNM	18,826.80
1241 311A0112 0167	COMPUTADORA PORTATIL HP factura A00002347 No.patrimonio 2790012000324 serie 2CE2401FNN	18,826.80
1241 311A0112 0168	COMPUTADORA PORTATIL HP factura A00002347 No.patrimonio 2790012000325 serie 2CE2401FNP	18,826.80
1241 311A0112 0169	COMPUTADORA PORTATIL HP factura A00002347 No.patrimonio 2790012000326 serie 2CE2401FNQ	18,826.80
1241 311A0112 0170	COMPUTADORA PORTATIL HP factura A00002347 No.patrimonio 2790012000327 serie 2CE2401FNR	18,826.80
1241 311A0112 0171	COMPUTADORA PORTATIL HP factura A00002347 No.patrimonio 2790012000328 serie 2CE2401FNO	18,826.80
1241 311A0112 0172	COMPUTADORA PORTATIL HP factura A00002347 No.patrimonio 2790012000329 serie 2CE2401FN2	18,826.80
1241 311A0112 0173	COMPUTADORA PORTATIL HP factura A00002347 No.patrimonio 2790012000330 serie 2CE2401FN3	18,826.80
1241 311A0112 0174	COMPUTADORA PORTATIL HP factura A00002347 No.patrimonio 2790012000331 serie 2CE2401FN4	18,826.80
1241 311A0112 0175	COMPUTADORA PORTATIL HP factura A00002347 No.patrimonio 2790012000332 serie 2CE2401FN5	18,826.80
1241 311A0112 0176	COMPUTADORA PORTATIL HP factura A00002347 No.patrimonio 2790012000333 serie 2CE2401FN6	18,826.80
1241 311A0112 0177	COMPUTADORA PORTATIL HP factura A00002347 No.patrimonio 2790012000334 serie 2CE2401FN7	18,826.80
1241 311A0112 0178	COMPUTADORA PORTATIL HP factura A00002347 No.patrimonio 2790012000335 serie 2CE2401FN8	18,826.80
1241 311A0112 0179	CPU LANIX factura 108 No.patrimonio 2790013000400 serie 41528000000001896	14,442.00

Código	Descripción del Bien	Valor en Libros
1241 311A0112 0180	CPU LANIX factura 108 No.patrimonio 2790013000152 serie 415280000000002539	14,442.00
1241 311A0112 0181	CPU LANIX factura 108 No.patrimonio 2790013000204 serie 415280000000002552	14,442.00
1241 311A0112 0182	CPU LANIX factura 108 No.patrimonio 2790013000104 serie 415280000000002527	14,442.00
1241 311A0112 0183	CPU LANIX factura 108 No.patrimonio 2790013000008 serie 415280000000002756	14,442.00
1241 311A0112 0184	CPU LANIX factura 108 No.patrimonio 2790013000012 serie 415280000000002504	14,442.00
1241 311A0112 0185	CPU LANIX factura 108 No.patrimonio 2790013000016 serie 415280000000002505	14,442.00
1241 311A0112 0186	CPU LANIX factura 108 No.patrimonio 2790013000020 serie 415280000000002506	14,442.00
1241 311A0112 0187	CPU LANIX factura 108 No.patrimonio 2790013000024 serie 415280000000002507	14,442.00
1241 311A0112 0188	CPU LANIX factura 108 No.patrimonio 2790013000028 serie 415280000000002508	14,442.00
1241 311A0112 0189	CPU LANIX factura 108 No.patrimonio 2790013000032 serie 415280000000002509	14,442.00
1241 311A0112 0190	CPU LANIX factura 108 No.patrimonio 2790013000036 serie 415280000000002510	14,442.00
1241 311A0112 0191	CPU LANIX factura 108 No.patrimonio 2790013000040 serie 415280000000002511	14,442.00
1241 311A0112 0192	CPU LANIX factura 108 No.patrimonio 2790013000044 serie 415280000000002512	14,442.00
1241 311A0112 0193	CPU LANIX factura 108 No.patrimonio 2790013000048 serie 415280000000002513	14,442.00
1241 311A0112 0194	CPU LANIX factura 108 No.patrimonio 2790013000052 serie 415280000000002514	14,442.00
1241 311A0112 0195	CPU LANIX factura 108 No.patrimonio 2790013000056 serie 415280000000002515	14,442.00
1241 311A0112 0196	CPU LANIX factura 108 No.patrimonio 2790013000060 serie 415280000000002516	14,442.00
1241 311A0112 0197	CPU LANIX factura 108 No.patrimonio 2790013000064 serie 415280000000002000	14,442.00
1241 311A0112 0198	CPU LANIX factura 108 No.patrimonio 2790013000068 serie 415280000000002518	14,442.00
1241 311A0112 0199	CPU LANIX factura 108 No.patrimonio 2790013000072 serie 415280000000002519	14,442.00
1241 311A0112 0200	CPU LANIX factura 108 No.patrimonio 2790013000076 serie 415280000000002520	14,442.00
1241 311A0112 0201	CPU LANIX factura 108 No.patrimonio 2790013000080 serie 415280000000002521	14,442.00
1241 311A0112 0202	CPU LANIX factura 108 No.patrimonio 2790013000084 serie 415280000000002522	14,442.00
1241 311A0112 0203	CPU LANIX factura 108 No.patrimonio 2790013000088 serie 415280000000002523	14,442.00
1241 311A0112 0204	CPU LANIX factura 108 No.patrimonio 2790013000092 serie 415280000000002524	14,442.00
1241 311A0112 0205	CPU LANIX factura 108 No.patrimonio 2790013000096 serie 415280000000002525	14,442.00
1241 311A0112 0206	CPU LANIX factura 108 No.patrimonio 2790013000100 serie 415280000000002526	14,442.00

Código	Descripción del Bien	Valor en Libros
1241 311A0112 0207	CPU LANIX factura 108 No.patrimonio 2790013000108 serie 415280000000002528	14,442.00
1241 311A0112 0208	CPU LANIX factura 108 No.patrimonio 2790013000112 serie 415280000000002529	14,442.00
1241 311A0112 0209	CPU LANIX factura 108 No.patrimonio 2790013000116 serie 415280000000002530	14,442.00
1241 311A0112 0210	CPU LANIX factura 108 No.patrimonio 2790013000120 serie 415280000000002531	14,442.00
1241 311A0112 0211	CPU LANIX factura 108 No.patrimonio 2790013000124 serie 415280000000002532	14,442.00
1241 311A0112 0212	CPU LANIX factura 108 No.patrimonio 2790013000128 serie 415280000000002533	14,442.00
1241 311A0112 0213	CPU LANIX factura 108 No.patrimonio 2790013000132 serie 415280000000002534	14,442.00
1241 311A0112 0214	CPU LANIX factura 108 No.patrimonio 2790013000136 serie 415280000000002535	14,442.00
1241 311A0112 0215	CPU LANIX factura 108 No.patrimonio 2790013000140 serie 415280000000002536	14,442.00
1241 311A0112 0216	CPU LANIX factura 108 No.patrimonio 2790013000144 serie 415280000000002000	14,442.00
1241 311A0112 0217	CPU LANIX factura 108 No.patrimonio 2790013000148 serie 415280000000002538	14,442.00
1241 311A0112 0218	CPU LANIX factura 108 No.patrimonio 2790013000156 serie 415280000000002540	14,442.00
1241 311A0112 0219	CPU LANIX factura 108 No.patrimonio 2790013000160 serie 415280000000002541	14,442.00
1241 311A0112 0220	CPU LANIX factura 108 No.patrimonio 2790013000164 serie 415280000000002542	14,442.00
1241 311A0112 0221	CPU LANIX factura 108 No.patrimonio 2790013000168 serie 415280000000002543	14,442.00
1241 311A0112 0222	CPU LANIX factura 108 No.patrimonio 2790013000172 serie 415280000000002544	14,442.00
1241 311A0112 0223	CPU LANIX factura 108 No.patrimonio 2790013000176 serie 415280000000002545	14,442.00
1241 311A0112 0224	CPU LANIX factura 108 No.patrimonio 2790013000180 serie 415280000000002546	14,442.00
1241 311A0112 0225	CPU LANIX factura 108 No.patrimonio 2790013000184 serie 415280000000002547	14,442.00
1241 311A0112 0226	CPU LANIX factura 108 No.patrimonio 2790013000188 serie 415280000000002548	14,442.00
1241 311A0112 0227	CPU LANIX factura 108 No.patrimonio 2790013000192 serie 415280000000002549	14,442.00
1241 311A0112 0228	CPU LANIX factura 108 No.patrimonio 2790013000196 serie 415280000000002550	14,442.00
1241 311A0112 0229	CPU LANIX factura 108 No.patrimonio 2790013000200 serie 415280000000002551	14,442.00
1241 311A0112 0230	CPU LANIX factura 108 No.patrimonio 2790013000208 serie 415280000000002553	14,442.00
1241 311A0112 0231	CPU LANIX factura 108 No.patrimonio 2790013000212 serie 415280000000002554	14,442.00
1241 311A0112 0232	CPU LANIX factura 108 No.patrimonio 2790013000216 serie 415280000000001850	14,442.00
1241 311A0112 0233	CPU LANIX factura 108 No.patrimonio 2790013000220 serie 415280000000001851	14,442.00

RELACION DE BIENES MUEBLES QUE COMPONEN SU PATRIMONIO

Página 17 de 78

Cuenta Pública al 31 de diciembre de 2019

Hora: 12:00:12p. m.

Fecha: 12/02/2020

Código	Descripción del Bien	Valor en Libros
1241 311A0112 0234	CPU LANIX factura 108 No.patrimonio 2790013000224 serie 41528000000001852	14,442.00
1241 311A0112 0235	CPU LANIX factura 108 No.patrimonio 2790013000228 serie 41528000000001853	14,442.00
1241 311A0112 0236	CPU LANIX factura 108 No.patrimonio 2790013000232 serie 41528000000001854	14,442.00
1241 311A0112 0237	CPU LANIX factura 108 No.patrimonio 2790013000236 serie 41528000000001855	14,442.00
1241 311A0112 0238	CPU LANIX factura 108 No.patrimonio 2790013000240 serie 41528000000001856	14,442.00
1241 311A0112 0239	CPU LANIX factura 108 No.patrimonio 2790013000244 serie 41528000000001857	14,442.00
1241 311A0112 0240	CPU LANIX factura 108 No.patrimonio 2790013000248 serie 41528000000001858	14,442.00
1241 311A0112 0241	CPU LANIX factura 108 No.patrimonio 2790013000252 serie 41528000000001859	14,442.00
1241 311A0112 0242	CPU LANIX factura 108 No.patrimonio 2790013000256 serie 41528000000001860	14,442.00
1241 311A0112 0243	CPU LANIX factura 108 No.patrimonio 2790013000260 serie 41528000000001861	14,442.00
1241 311A0112 0244	CPU LANIX factura 108 No.patrimonio 2790013000264 serie 41528000000001862	14,442.00
1241 311A0112 0245	CPU LANIX factura 108 No.patrimonio 2790013000268 serie 41528000000001863	14,442.00
1241 311A0112 0246	CPU LANIX factura 108 No.patrimonio 2790013000272 serie 41528000000001864	14,442.00
1241 311A0112 0247	CPU LANIX factura 108 No.patrimonio 2790013000276 serie 41528000000001865	14,442.00
1241 311A0112 0248	CPU LANIX factura 108 No.patrimonio 2790013000280 serie 41528000000001866	14,442.00
1241 311A0112 0249	CPU LANIX factura 108 No.patrimonio 2790013000284 serie 41528000000001867	14,442.00
1241 311A0112 0250	CPU LANIX factura 108 No.patrimonio 2790013000288 serie 41528000000001868	14,442.00
1241 311A0112 0251	CPU LANIX factura 108 No.patrimonio 2790013000292 serie 41528000000001869	14,442.00
1241 311A0112 0252	CPU LANIX factura 108 No.patrimonio 2790013000296 serie 41528000000001870	14,442.00
1241 311A0112 0253	CPU LANIX factura 108 No.patrimonio 2790013000300 serie 41528000000001871	14,442.00
1241 311A0112 0254	CPU LANIX factura 108 No.patrimonio 2790013000304 serie 41528000000001872	14,442.00
1241 311A0112 0255	CPU LANIX factura 108 No.patrimonio 2790013000308 serie 41528000000001873	14,442.00
1241 311A0112 0256	CPU LANIX factura 108 No.patrimonio 2790013000312 serie 41528000000001874	14,442.00
1241 311A0112 0257	CPU LANIX factura 108 No.patrimonio 2790013000316 serie 41528000000001875	14,442.00
1241 311A0112 0258	CPU LANIX factura 108 No.patrimonio 2790013000320 serie 41528000000001876	14,442.00
1241 311A0112 0259	CPU LANIX factura 108 No.patrimonio 2790013000324 serie 41528000000001877	14,442.00
1241 311A0112 0260	CPU LANIX factura 108 No.patrimonio 2790013000328 serie 41528000000001878	14,442.00

RELACIÓN DE BIENES MUEBLES QUE COMPONEN SU PATRIMONIO

Página 18 de 78

Cuenta Pública al 31 de diciembre de 2019

Hora: 12:00:12p. m.

Fecha: 12/02/2020

Código	Descripción del Bien	Valor en Libros
1241 311A0112 0261	CPU LANIX factura 108 No.patrimonio 2790013000332 serie 41528000000001879	14,442.00
1241 311A0112 0262	CPU LANIX factura 108 No.patrimonio 2790013000336 serie 41528000000001880	14,442.00
1241 311A0112 0263	CPU LANIX factura 108 No.patrimonio 2790013000340 serie 41528000000001881	14,442.00
1241 311A0112 0264	CPU LANIX factura 108 No.patrimonio 2790013000344 serie 41528000000001882	14,442.00
1241 311A0112 0265	CPU LANIX factura 108 No.patrimonio 2790013000348 serie 41528000000001883	14,442.00
1241 311A0112 0266	CPU LANIX factura 108 No.patrimonio 2790013000352 serie 41528000000001884	14,442.00
1241 311A0112 0267	CPU LANIX factura 108 No.patrimonio 2790013000356 serie 41528000000001885	14,442.00
1241 311A0112 0268	CPU LANIX factura 108 No.patrimonio 2790013000306 serie 41528000000001886	14,442.00
1241 311A0112 0269	CPU LANIX factura 108 No.patrimonio 2790013000364 serie 41528000000001887	14,442.00
1241 311A0112 0270	CPU LANIX factura 108 No.patrimonio 2790013000368 serie 41528000000001888	14,442.00
1241 311A0112 0271	CPU LANIX factura 108 No.patrimonio 2790013000372 serie 41528000000001889	14,442.00
1241 311A0112 0272	CPU LANIX factura 108 No.patrimonio 2790013000376 serie 41528000000001890	14,442.00
1241 311A0112 0273	CPU LANIX factura 108 No.patrimonio 2790013000380 serie 41528000000001891	14,442.00
1241 311A0112 0274	CPU LANIX factura 108 No.patrimonio 2790013000384 serie 41528000000001892	14,442.00
1241 311A0112 0275	CPU LANIX factura 108 No.patrimonio 2790013000388 serie 41528000000001893	14,442.00
1241 311A0112 0276	CPU LANIX factura 108 No.patrimonio 2790013000392 serie 41528000000001894	14,442.00
1241 311A0112 0277	CPU LANIX factura 108 No.patrimonio 2790013000396 serie 41528000000001895	14,442.00
1241 311A0112 0278	CPU LANIX factura 108 No.patrimonio 2790013000404 serie 41528000000001897	14,442.00
1241 311A0112 0279	CPU LANIX factura 108 No.patrimonio 2790013000408 serie 41528000000001898	14,442.00
1241 311A0112 0280	CPU LANIX factura 108 No.patrimonio 2790013000412 serie 41528000000001899	14,442.00
1241 311A0112 0281	CPU LANIX factura 108 No.patrimonio 2790013000416 serie 41528000000001900	14,442.00
1241 311A0112 0282	CPU LANIX factura 108 No.patrimonio 2790013000420 serie 41528000000001901	14,442.00
1241 311A0112 0283	CPU LANIX factura 108 No.patrimonio 2790013000424 serie 41528000000001902	14,442.00
1241 311A0112 0284	CPU LANIX factura 108 No.patrimonio 2790013000428 serie 41528000000001917	14,442.00
1241 311A0112 0285	Switch 48 puertos Factura A309 No. Patrimonio 2790016000282 serie S/S	31,019.33
1241 311A0112 0286	Switch 48 puertos Factura A309 No. Patrimonio 2790016000283 serie S/S	31,019.33
1241 311A0112 0287	Switch 48 puertos Factura A309 No. Patrimonio 2790016000284 serie S/S	31,019.33
1241 311A0112 0288	Switch 48 puertos Factura A309 No. Patrimonio 2790016000285 serie S/S	31,019.33
1241 311A0112 0289	Switch 24 puertos Factura A309 No. Patrimonio 2790016000286 serie S/S	20,971.87

RELACIÓN DE BIENES MUEBLES QUE COMPONEN SU PATRIMONIO

Página 19 de 78

Cuenta Pública al 31 de diciembre de 2019

Hora: 12:00:12p. m.

Fecha: 12/02/2020

Código	Descripción del Bien	Valor en Libros
1241 311A0112 0290	Switch 24 puertos Factura A309 No. Patrimonio 2790016000287 serie S/S	20,971.87
1241 311A0112 0291	Switch 24 puertos Factura A309 No. Patrimonio 2790016000288 serie S/S	20,971.87
1241 311A0112 0292	Punto de Acceso Factura A309 No. Patrimonio 2790016000289 serie S/S	5,950.80
1241 311A0112 0293	Punto de Acceso Factura A309 No. Patrimonio 2790016000290 serie S/S	5,950.80
1241 311A0112 0294	Punto de Acceso Factura A309 No. Patrimonio 2790016000291 serie S/S	5,950.80
1241 311A0112 0295	Punto de Acceso Factura A309 No. Patrimonio 2790016000292 serie S/S	5,950.80
1241 311A0112 0296	Punto de Acceso Factura A309 No. Patrimonio 2790016000293 serie S/S	5,950.80
1241 311A0112 0297	Convertidor de medios Minigibic para enlaces multimodo Factura A309 No. Patrimonio 2790016000294 serie S/S	10,960.82
1241 311A0112 0298	Convertidor de medios Minigibic para enlaces multimodo Factura A309 No. Patrimonio 2790016000295 serie S/S	10,960.82
1241 311A0112 0299	Convertidor de medios Minigibic para enlaces multimodo Factura A309 No. Patrimonio 2790016000296 serie S/S	10,960.82
1241 311A0112 0300	Convertidor de medios Minigibic para enlaces multimodo Factura A309 No. Patrimonio 2790016000297 serie S/S	10,960.82
1241 311A0112 0301	Punto de acceso hasta 60 usuarios Factura A309 No. Patrimonio 2790016000298 serie S/S	44,787.60
1241 311A0112 0302	Gabinete 2050MM X 600MM X 1000MM, Factura A309 No. Patrimonio 2790016000299 serie S/S	27,718.20
1241 311A0112 0303	Gabinete 635MM X 600MM X 600MM, Factura A309 No. Patrimonio 2790016000300 serie S/S	9,583.92
1241 311A0112 0304	Gabinete 635MM X 600MM X 600MM, Factura A309 No. Patrimonio 2790016000301 serie S/S	9,583.92
1241 311A0112 0317	Pantalla Touchscreen factrura 41 No.patrimonio 2790012000108 serie R32C507EXAY (tablet)	10,208.00
1241 311A0112 0318	Pantalla Touchscreen factrura 41 No.patrimonio 2790012000109 serie R32C507EXBA (tablet)	10,208.00
1241 311A0112 0319	Pantalla Touchscreen factrura 41 No.patrimonio 2790012000110 serie R32C507EXCP (tablet)	10,208.00
1241 311A0112 0320	Pantalla Touchscreen factrura 41 No.patrimonio 2790012000111 serie R32C507EXDD (tablet)	10,208.00
1241 311A0112 0321	Pantalla Touchscreen factrura 41 No.patrimonio 2790012000112 serie R32C507EXEX (tablet)	10,208.00
1241 311A0112 0322	Pantalla Touchscreen factrura 41 No.patrimonio 2790012000113 serie R32C507EXFN (tablet)	10,208.00
1241 311A0112 0323	Pantalla Touchscreen factrura 41 No.patrimonio 2790012000114 serie R32C507EXHF (tablet)	10,208.00
1241 311A0112 0324	Pantalla Touchscreen factrura 41 No.patrimonio 2790012000115 serie R32C507EXYP (tablet)	10,208.00
1241 311A0112 0325	Pantalla Touchscreen factrura 41 No.patrimonio 2790012000116 serie R32C507EX2M (tablet)	10,208.00
1241 311A0112 0326	Pantalla Touchscreen factrura 41 No.patrimonio 2790012000117 serie R32C507EX3W (tablet)	10,208.00
1241 311A0112 0327	Pantalla Touchscreen factrura 41 No.patrimonio 2790012000118 serie R32C507EX4V (tablet)	10,208.00
1241 311A0112 0328	Pantalla Touchscreen factrura 41 No.patrimonio 2790012000119 serie R32C507EX5L (tablet)	10,208.00
1241 311A0112 0329	Pantalla Touchscreen factrura 41 No.patrimonio 2790012000120 serie R32C507EX6T (tablet)	10,208.00
1241 311A0112 0330	Pantalla Touchscreen factrura 41 No.patrimonio 2790012000121 serie R32C507EX7B (tablet)	10,208.00
1241 311A0112 0331	Pantalla Touchscreen factrura 41 No.patrimonio 2790012000122 serie R32C507EX8K (tablet)	10,208.00

RELACION DE BIENES MUEBLES QUE COMPONEN SU PATRIMONIO

Página 20 de 78

Cuenta Pública al 31 de diciembre de 2019

Hora: 12:00:12p. m.

Fecha: 12/02/2020

Código	Descripción del Bien	Valor en Libros
1241 311A0112 0332	Pantalla Touchscreen factrura 41 No.patrimonio 2790012000123 serie R32C507EX9Z (tablet)	10,208.00
1241 311A0112 0333	Pantalla Touchscreen factrura 41 No.patrimonio 2790012000124 serie R32C507EYBK (tablet)	10,208.00
1241 311A0112 0334	Pantalla Touchscreen factrura 41 No.patrimonio 2790012000125 serie R32C507EYEA (tablet)	10,208.00
1241 311A0112 0335	Pantalla Touchscreen factrura 41 No.patrimonio 2790012000126 serie R32C507EYFP (tablet)	10,208.00
1241 311A0112 0336	Pantalla Touchscreen factrura 41 No.patrimonio 2790012000127 serie R32C507EYGD (tablet)	10,208.00
1241 311A0112 0337	Pantalla Touchscreen factrura 41 No.patrimonio 2790012000128 serie R32C507EYHX (tablet)	10,208.00
1241 311A0112 0338	Pantalla Touchscreen factrura 41 No.patrimonio 2790012000129 serie R32C507EYZY (tablet)	10,208.00
1241 311A0112 0339	Pantalla Touchscreen factrura 41 No.patrimonio 2790012000130 serie R32C507EYOE (tablet)	10,208.00
1241 311A0112 0340	Pantalla Touchscreen factrura 41 No.patrimonio 2790012000131 serie R32C507EY1F (tablet)	10,208.00
1241 311A0112 0341	Pantalla Touchscreen factrura 41 No.patrimonio 2790012000132 serie R32C507EY2R (tablet)	10,208.00
1241 311A0112 0342	Pantalla Touchscreen factrura 41 No.patrimonio 2790012000133 serie R32C507EY3H (tablet)	10,208.00
1241 311A0112 0343	Pantalla Touchscreen factrura 41 No.patrimonio 2790012000134 serie R32C507EY6W (tablet)	10,208.00
1241 311A0112 0344	Pantalla Touchscreen factrura 41 No.pat. 2790012000135 serie R32C507EY7V (19% y el 81% esta en el aux.1241 311A0116 0002)	1,944.13
1241 311A0114 0003	Sistema de Circuito Cerrado No. Factura B488 No. Patrimonio 2790015000250 Serie S/S (Pago 50%)	87,000.00
1241 311A0114 0004	Sistema de Circuito Cerrado No. Factura B488 No. Patrimonio 2790015000251 Serie S/S (Pago 50%)	31,900.00
1241 311A0114 0005	Computadora Portátil No. Factura B488 No. Patrimonio 27900150002249 Serie CND447GBQR (Pago 50%)	19,430.00
1241 311A0114 0006	Videoprojector No. Factura B488 No. Patrimonio 2790015000235 Serie PD98E00157031 (Pago 50%)	16,472.00
1241 311A0114 0007	C.P.U. No. Factura B488 No. Patrimonio 2790015000236 Serie MJ02600Q (Pago 50%)	14,355.00
1241 311A0114 0008	C.P.U. No. Factura B488 No. Patrimonio 2790015000240 Serie MJ02600P (Pago 50%)	14,355.00
1241 311A0114 0009	Computadora Portátil No. Factura B488 No. Patrimonio 2790015000194 Serie R903BKWP (Pago 50%)	9,628.00
1241 311A0114 0010	Computadora Portátil No. Factura B488 No. Patrimonio 2790015000195 Serie R903BKRT (Pago 50%)	9,628.00
1241 311A0114 0011	Computadora Portátil No. Factura B488 No. Patrimonio 2790015000196 Serie R903BKWH (Pago 50%)	9,628.00
1241 311A0114 0012	Computadora Portátil No. Factura B488 No. Patrimonio 2790015000197 Serie R903BKVB (Pago 50%)	9,628.00
1241 311A0114 0013	Computadora Portátil No. Factura B488 No. Patrimonio 2790015000198 Serie R903BKWD (Pago 50%)	9,628.00
1241 311A0114 0014	Computadora Portátil No. Factura B488 No. Patrimonio 2790015000199 Serie R903BKWF (Pago 50%)	9,628.00
1241 311A0114 0015	C.P.U No. Factura B488 No. Patrimonio 2790015000278 Serie S/S (Pago 50%)	8,410.00
1241 311A0114 0016	C.P.U No. Factura B488 No. Patrimonio 2790015000133 Serie MJ025ZAP (Pago 50%)	8,410.00
1241 311A0114 0017	C.P.U No. Factura B488 No. Patrimonio 2790015000137 Serie MJ025ZAL (Pago 50%)	8,410.00

Código	Descripción del Bien	Valor en Libros
1241 311A0114 0018	C.P.U No. Factura B488 No. Patrimonio 2790015000189 Serie MJ025ZAN (Pago 50%)	8,410.00
1241 311A0114 0019	C.P.U No. Factura B488 No. Patrimonio 2790015000141 Serie MJ025SU2 (Pago 50%)	8,410.00
1241 311A0114 0020	C.P.U No. Factura B488 No. Patrimonio 2790015000145 Serie MJ025ZAJ (Pago 50%)	8,410.00
1241 311A0114 0021	C.P.U No. Factura B488 No. Patrimonio 2790015000149 Serie MJ025ZAQ (Pago 50%)	8,410.00
1241 311A0114 0022	C.P.U No. Factura B488 No. Patrimonio 2790015000153 Serie MJ025ZAS (Pago 50%)	8,410.00
1241 311A0114 0023	C.P.U No. Factura B488 No. Patrimonio 2790015000157 Serie MJ025SU3 (Pago 50%)	8,410.00
1241 311A0114 0024	C.P.U No. Factura B488 No. Patrimonio 2790015000161 Serie MJ025ZAK (Pago 50%)	8,410.00
1241 311A0114 0025	C.P.U No. Factura B488 No. Patrimonio 2790015000169 Serie MJ025ZAR (Pago 50%)	8,410.00
1241 311A0114 0026	C.P.U No. Factura B488 No. Patrimonio 2790015000173 Serie MJ025ZAH (Pago 50%)	8,410.00
1241 311A0114 0027	C.P.U No. Factura B488 No. Patrimonio 2790015000177 Serie MJ025ZAM (Pago 50%)	8,410.00
1241 311A0114 0028	C.P.U No. Factura B488 No. Patrimonio 2790015000181 Serie MJ025SU1 (Pago 50%)	8,410.00
1241 311A0114 0029	C.P.U No. Factura B488 No. Patrimonio 2790015000185 Serie MJ025ZAG (Pago 50%)	8,410.00
1241 311A0114 0030	C.P.U No. Factura B488 No. Patrimonio 2790015000244 Serie MJ025SML (Pago 50%)	8,062.00
1241 311A0114 0031	C.P.U No. Factura B488 No. Patrimonio 2790015000245 Serie MJ025SMN (Pago 50%)	8,062.00
1241 311A0114 0032	C.P.U No. Factura B488 No. Patrimonio 2790015000246 Serie MJ025SMP (Pago 50%)	8,062.00
1241 311A0114 0033	C.P.U No. Factura B488 No. Patrimonio 2790015000247 Serie MJ025SMM (Pago 50%)	8,062.00
1241 311A0114 0034	C.P.U No. Factura B488 No. Patrimonio 2790015000248 Serie MJ025SMK (Pago 50%)	8,062.00
1241 311A0114 0035	Scanner No. Factura B488 No. Patrimonio 2790015000203 Serie CN45R90219 (Pago 50%)	4,553.00
1241 311A0114 0036	Scanner No. Factura B488 No. Patrimonio 279001500020 Serie CN48LC0023 (Pago 50%)	4,553.00
1241 311A0114 0037	Scanner No. Factura B488 No. Patrimonio 2790015000205 Serie CN48LC0134 (Pago 50%)	4,553.00
1241 311A0114 0038	Scanner No. Factura B488 No. Patrimonio 2790015000206 Serie CN48LC0013 (Pago 50%) (Pago 50%)	4,553.00
1241 311A0114 0039	Video proyector No. Factura B488 No. Patrimonio 279001500229 Serie PDP1E02497000 (Pago 50%)	4,524.00
1241 311A0114 0040	Video proyector No. Factura B488 No. Patrimonio 279001500230 Serie PDP1E02554000 (Pago 50%)	4,524.00
1241 311A0114 0041	Video proyector No. Factura B488 No. Patrimonio 279001500231 Serie PDP1E02610000 (Pago 50%)	4,524.00
1241 311A0114 0042	Video proyector No. Factura B488 No. Patrimonio 279001500232 Serie PDP1E02423000 (Pago 50%)	4,524.00
1241 311A0114 0043	Video proyector No. Factura B488 No. Patrimonio 279001500233 Serie PDR1E03391000 (Pago 50%)	4,524.00
1241 311A0114 0044	Video proyector No. Factura B488 No. Patrimonio 279001500234 Serie PDP1E02417000 (Pago 50%)	4,524.00

RELACION DE BIENES MUEBLES QUE COMPONEN SU PATRIMONIO

Página 22 de 78

Cuenta Pública al 31 de diciembre de 2019

Hora: 12:00:12p. m.

Fecha: 12/02/2020

Código	Descripción del Bien	Valor en Libros
1241 311A0114 0045	Impresora No. Factura B488 No. Patrimonio 2790015000199 Serie LNVY022623 (Pago 50%)	2,740.50
1241 311A0114 0046	Impresora No. Factura B488 No. Patrimonio 2790015000200 Serie LNVY022943 (Pago 50%)	2,740.50
1241 311A0114 0047	Impresora No. Factura B488 No. Patrimonio 2790015000201 Serie LNVY022604 (Pago 50%)	2,740.50
1241 311A0114 0048	Impresora No. Factura B488 No. Patrimonio 2790015000202 Serie LNVY022605 (Pago 50%)	2,740.50
1241 311A0114 0049	NoBreak No. Factura B488 No. Patrimonio 2790015000207 Serie 2426DD00M823500096 (Pago 50%)	1,270.20
1241 311A0114 0050	NoBreak No. Factura B488 No. Patrimonio 2790015000208 Serie 2426DD00M823500099 (Pago 50%)	1,270.20
1241 311A0114 0051	NoBreak No. Factura B488 No. Patrimonio 2790015000209 Serie 2426DD00M823500102 (Pago 50%)	1,270.20
1241 311A0114 0052	NoBreak No. Factura B488 No. Patrimonio 2790015000210 Serie 2426DD00M823500103 (Pago 50%)	1,270.20
1241 311A0114 0053	NoBreak No. Factura B488 No. Patrimonio 2790015000211 Serie 2426DD00M823500104 (Pago 50%)	1,270.20
1241 311A0114 0054	NoBreak No. Factura B488 No. Patrimonio 2790015000212 Serie 2426DD00M823500106 (Pago 50%)	1,270.20
1241 311A0114 0055	NoBreak No. Factura B488 No. Patrimonio 2790015000213 Serie 2426DD00M823500107 (Pago 50%)	1,270.20
1241 311A0114 0056	NoBreak No. Factura B488 No. Patrimonio 2790015000214 Serie 2426DD00M823500109 (Pago 50%)	1,270.20
1241 311A0114 0057	NoBreak No. Factura B488 No. Patrimonio 2790015000215 Serie 2426DD00M823500115 (Pago 50%)	1,270.20
1241 311A0114 0058	NoBreak No. Factura B488 No. Patrimonio 2790015000216 Serie 2426DD00M823500121 (Pago 50%)	1,270.20
1241 311A0114 0059	NoBreak No. Factura B488 No. Patrimonio 2790015000217 Serie 2426DD00M823500123 (Pago 50%)	1,270.20
1241 311A0114 0060	NoBreak No. Factura B488 No. Patrimonio 2790015000218 Serie 2426DD00M823500124 (Pago 50%)	1,270.20
1241 311A0114 0061	NoBreak No. Factura B488 No. Patrimonio 2790015000219 Serie 2426DD00M823500128 (Pago 50%)	1,270.20
1241 311A0114 0062	NoBreak No. Factura B488 No. Patrimonio 2790015000220 Serie 2426DD00M823500130 (Pago 50%)	1,270.20
1241 311A0114 0063	NoBreak No. Factura B488 No. Patrimonio 2790015000221 Serie 2426DD00M823500132 (Pago 50%)	1,270.20
1241 311A0114 0064	NoBreak No. Factura B488 No. Patrimonio 2790015000222 Serie 2426DD00M823500133 (Pago 50%)	1,270.20
1241 311A0114 0065	NoBreak No. Factura B488 No. Patrimonio 2790015000223 Serie 2426DD00M823500142 (Pago 50%)	1,270.20
1241 311A0114 0066	NoBreak No. Factura B488 No. Patrimonio 2790015000224 Serie 2426DD00M823500146 (Pago 50%)	1,270.20
1241 311A0114 0067	NoBreak No. Factura B488 No. Patrimonio 2790015000225 Serie 2426DD00M823500148 (Pago 50%)	1,270.20
1241 311A0114 0068	NoBreak No. Factura B488 No. Patrimonio 2790015000226 Serie 2426DD00M823500149 (Pago 50%)	1,270.20
1241 311A0114 0069	NoBreak No. Factura B488 No. Patrimonio 2790015000227 Serie 2427DD00M823500054 (Pago 50%)	1,270.20
1241 311A0114 0070	NoBreak No. Factura B488 No. Patrimonio 2790015000228 Serie 2446DD00M823500108 (Pago 50%)	1,270.20
1241 311A0119 0002	2 Lote 4 Estacion de Trabajo Modelo Z2 G4 Marca H.P. f-405131467	108,986.64
1241 311A0119 0003	1 Impresora de Formasto amplio de 44 Epson	104,649.40

RELACION DE BIENES MUEBLES QUE COMPONEN SU PATRIMONIO

Página 23 de 78

Cuenta Pública al 31 de diciembre de 2019

Hora: 12:00:12p. m.

Fecha: 12/02/2020

Código	Descripción del Bien	Valor en Libros
1241 311A0119 0004	1 Impresora Muultifuncional Epson 1455 f-1542	23,188.40
1241 311A0119 0005	9 Computadoras Portatil Dell Latitude 3400 f-1542	234,221.40
1241 31581115 0022	Sistema de Circuito Cerrado No. Factura B488 No. Patrimonio 2790015000250 Serie S/S	87,000.00
1241 31581115 0023	Sistema de Circuito Cerrado No. Factura B488 No. Patrimonio 2790015000251 Serie S/S (Pago 50%)	31,900.00
1241 31581115 0024	Computadora Portátil No. Factura B488 No. Patrimonio 27900150002249 Serie CND447GBQR (Pago 50%)	19,430.00
1241 31581115 0025	Video proyector No. Factura B488 No. Patrimonio 2790015000235 Serie PD98E00157031 (Pago 50%)	16,472.00
1241 31581115 0026	C.P.U. No. Factura B488 No. Patrimonio 2790015000236 Serie MJ02600Q (Pago 50%)	14,355.00
1241 31581115 0027	C.P.U. No. Factura B488 No. Patrimonio 2790015000240 Serie MJ02600P (Pago 50%)	14,355.00
1241 31581115 0028	Computadora Portátil No. Factura B488 No. Patrimonio 2790015000194 Serie R903BKWP (Pago 50%)	9,628.00
1241 31581115 0029	Computadora Portátil No. Factura B488 No. Patrimonio 2790015000195 Serie R903BKRT (Pago 50%)	9,628.00
1241 31581115 0030	Computadora Portátil No. Factura B488 No. Patrimonio 2790015000196 Serie R903BKWH (Pago 50%)	9,628.00
1241 31581115 0031	Computadora Portátil No. Factura B488 No. Patrimonio 2790015000197 Serie R903BKVB (Pago 50%)	9,628.00
1241 31581115 0032	Computadora Portátil No. Factura B488 No. Patrimonio 2790015000198 Serie R903BKWD (Pago 50%)	9,628.00
1241 31581115 0033	Computadora Portátil No. Factura B488 No. Patrimonio 2790015000199 Serie R903BKWF (Pago 50%)	9,628.00
1241 31581115 0034	C.P.U No. Factura B488 No. Patrimonio 2790015000278 Serie S/S (Pago 50%)	8,410.00
1241 31581115 0035	C.P.U No. Factura B488 No. Patrimonio 2790015000133 Serie MJ025ZAP (Pago 50%)	8,410.00
1241 31581115 0036	C.P.U No. Factura B488 No. Patrimonio 2790015000137 Serie MJ025ZAL (Pago 50%)	8,410.00
1241 31581115 0037	C.P.U No. Factura B488 No. Patrimonio 2790015000189 Serie MJ025ZAN (Pago 50%)	8,410.00
1241 31581115 0038	C.P.U No. Factura B488 No. Patrimonio 2790015000141 Serie MJ025SU2 (Pago 50%)	8,410.00
1241 31581115 0039	C.P.U No. Factura B488 No. Patrimonio 2790015000145 Serie MJ025ZAJ (Pago 50%)	8,410.00
1241 31581115 0040	C.P.U No. Factura B488 No. Patrimonio 2790015000149 Serie MJ025ZAQ (Pago 50%)	8,410.00
1241 31581115 0041	C.P.U No. Factura B488 No. Patrimonio 2790015000153 Serie MJ025ZAS (Pago 50%)	8,410.00
1241 31581115 0042	C.P.U No. Factura B488 No. Patrimonio 2790015000157 Serie MJ025SU3 (Pago 50%)	8,410.00
1241 31581115 0043	C.P.U No. Factura B488 No. Patrimonio 2790015000161 Serie MJ025ZAK (Pago 50%)	8,410.00
1241 31581115 0044	C.P.U No. Factura B488 No. Patrimonio 2790015000169 Serie MJ025ZAR (Pago 50%)	8,410.00
1241 31581115 0045	C.P.U No. Factura B488 No. Patrimonio 2790015000173 Serie MJ025ZAH (Pago 50%)	8,410.00
1241 31581115 0046	C.P.U No. Factura B488 No. Patrimonio 2790015000177 Serie MJ025ZAM (Pago 50%)	8,410.00
1241 31581115 0047	C.P.U No. Factura B488 No. Patrimonio 2790015000181 Serie MJ025SU1 (Pago 50%)	8,410.00

Código	Descripción del Bien	Valor en Libros
1241 31581115 0048	C.P.U No. Factura B488 No. Patrimonio 2790015000185 Serie MJ025ZAG (Pago 50%)	8,410.00
1241 31581115 0049	C.P.U No. Factura B488 No. Patrimonio 2790015000244 Serie MJ025SML (Pago 50%)	8,062.00
1241 31581115 0050	C.P.U No. Factura B488 No. Patrimonio 2790015000245 Serie MJ025SMN (Pago 50%)	8,062.00
1241 31581115 0051	C.P.U No. Factura B488 No. Patrimonio 2790015000246 Serie MJ025SMP (Pago 50%)	8,062.00
1241 31581115 0052	C.P.U No. Factura B488 No. Patrimonio 2790015000247 Serie MJ025SMM (Pago 50%)	8,062.00
1241 31581115 0053	C.P.U No. Factura B488 No. Patrimonio 2790015000248 Serie MJ025SMK (Pago 50%)	8,062.00
1241 31581115 0054	Scanner No. Factura B488 No. Patrimonio 2790015000203 Serie CN45R90219 (Pago 50%)	4,553.00
1241 31581115 0055	Scanner No. Factura B488 No. Patrimonio 279001500020 Serie CN48LC0023 (Pago 50%)	4,553.00
1241 31581115 0056	Scanner No. Factura B488 No. Patrimonio 2790015000205 Serie CN48LC0134 (Pago 50%)	4,553.00
1241 31581115 0057	Scanner No. Factura B488 No. Patrimonio 2790015000206 Serie CN48LC0013 (Pago 50%)	4,553.00
1241 31581115 0058	Video proyector No. Factura B488 No. Patrimonio 2790015000229 Serie PDP1E02497000 (Pago 50%)	4,524.00
1241 31581115 0059	Video proyector No. Factura B488 No. Patrimonio 2790015000230 Serie PDP1E02554000 (Pago 50%)	4,524.00
1241 31581115 0060	Video proyector No. Factura B488 No. Patrimonio 2790015000231 Serie PDP1E02610000 (Pago 50%)	4,524.00
1241 31581115 0061	Video proyector No. Factura B488 No. Patrimonio 2790015000232 Serie PDP1E02423000 (Pago 50%)	4,524.00
1241 31581115 0062	Video proyector No. Factura B488 No. Patrimonio 2790015000233 Serie PDR1E03391000 (Pago 50%)	4,524.00
1241 31581115 0063	Video proyector No. Factura B488 No. Patrimonio 2790015000234 Serie PDP1E02417000 (Pago 50%)	4,524.00
1241 31581115 0064	Impresora No. Factura B488 No. Patrimonio 2790015000199 Serie LNVY022623 (Pago 50%)	2,740.50
1241 31581115 0065	Impresora No. Factura B488 No. Patrimonio 2790015000200 Serie LNVY022943 (Pago 50%)	2,740.50
1241 31581115 0066	Impresora No. Factura B488 No. Patrimonio 2790015000201 Serie LNVY022604 (Pago 50%)	2,740.50
1241 31581115 0067	Impresora No. Factura B488 No. Patrimonio 2790015000202 Serie LNVY022605 (Pago 50%)	2,740.50
1241 31581115 0068	NoBreak No. Factura B488 No. Patrimonio 2790015000207 Serie 2426DD00M823500096 (Pago 50%)	1,270.20
1241 31581115 0069	NoBreak No. Factura B488 No. Patrimonio 2790015000208 Serie 2426DD00M823500099 (Pago 50%)	1,270.20
1241 31581115 0070	NoBreak No. Factura B488 No. Patrimonio 2790015000209 Serie 2426DD00M823500102 (Pago 50%)	1,270.20
1241 31581115 0071	NoBreak No. Factura B488 No. Patrimonio 2790015000210 Serie 2426DD00M823500103 (Pago 50%)	1,270.20
1241 31581115 0072	NoBreak No. Factura B488 No. Patrimonio 2790015000211 Serie 2426DD00M823500104 (Pago 50%)	1,270.20
1241 31581115 0073	NoBreak No. Factura B488 No. Patrimonio 2790015000212 Serie 2426DD00M823500106 (Pago 50%)	1,270.20
1241 31581115 0074	NoBreak No. Factura B488 No. Patrimonio 2790015000213 Serie 2426DD00M823500107 (Pago 50%)	1,270.20

Código	Descripción del Bien	Valor en Libros
1241 31581115 0075	NoBreak No. Factura B488 No. Patrimonio 2790015000214 Serie 2426DD00M823500109 (Pago 50%)	1,270.20
1241 31581115 0076	NoBreak No. Factura B488 No. Patrimonio 2790015000215 Serie 2426DD00M823500115 (Pago 50%)	1,270.20
1241 31581115 0077	NoBreak No. Factura B488 No. Patrimonio 2790015000216 Serie 2426DD00M823500121 (Pago 50%)	1,270.20
1241 31581115 0078	NoBreak No. Factura B488 No. Patrimonio 2790015000217 Serie 2426DD00M823500123 (Pago 50%)	1,270.20
1241 31581115 0079	NoBreak No. Factura B488 No. Patrimonio 2790015000218 Serie 2426DD00M823500124 (Pago 50%)	1,270.20
1241 31581115 0080	NoBreak No. Factura B488 No. Patrimonio 2790015000219 Serie 2426DD00M823500128 (Pago 50%)	1,270.20
1241 31581115 0081	NoBreak No. Factura B488 No. Patrimonio 2790015000220 Serie 2426DD00M823500130 (Pago 50%)	1,270.20
1241 31581115 0082	NoBreak No. Factura B488 No. Patrimonio 2790015000221 Serie 2426DD00M823500132 (Pago 50%)	1,270.20
1241 31581115 0083	NoBreak No. Factura B488 No. Patrimonio 2790015000222 Serie 2426DD00M823500133 (Pago 50%)	1,270.20
1241 31581115 0084	NoBreak No. Factura B488 No. Patrimonio 2790015000223 Serie 2426DD00M823500142 (Pago 50%)	1,270.20
1241 31581115 0085	NoBreak No. Factura B488 No. Patrimonio 2790015000224 Serie 2426DD00M823500146 (Pago 50%)	1,270.20
1241 31581115 0086	NoBreak No. Factura B488 No. Patrimonio 2790015000225 Serie 2426DD00M823500148 (Pago 50%)	1,270.20
1241 31581115 0087	NoBreak No. Factura B488 No. Patrimonio 2790015000226 Serie 2426DD00M823500149 (Pago 50%)	1,270.20
1241 31581115 0088	NoBreak No. Factura B488 No. Patrimonio 2790015000227 Serie 2427DD00M823500054 (Pago 50%)	1,270.20
1241 31581115 0089	NoBreak No. Factura B488 No. Patrimonio 2790015000228 Serie 2446DD00M823500108 (Pago 50%)	1,270.20
1241 31581115 0090	Impresora Portatil Zebra Factura 10883 No. De Patrimonio 2790016000315 Serie Z32-00000200US00	29,140.36
1241 31581115 0091	Punto de acceso Linksys Factura 042B nO. De Patrimonio 2790016000303 Serie S/S	3,632.06
1241 31581115 0092	Punto de acceso Linksys Factura 042B nO. De Patrimonio 2790016000304 Serie S/S	3,632.06
1241 31581115 0093	Punto de acceso Linksys Factura 042B nO. De Patrimonio 2790016000305 Serie S/S	3,632.06
1241 31581115 0094	Punto de acceso Linksys Factura 042B nO. De Patrimonio 2790016000306 Serie S/S	3,632.06
1241 31581115 0095	Punto de acceso Linksys Factura 042B nO. De Patrimonio 2790016000307 Serie S/S	3,632.06
1241 31581115 0096	Punto de acceso Linksys Factura 042B nO. De Patrimonio 2790016000308 Serie S/S	3,632.05
1241 31581115 0097	Impresora Portatil Zebra Factura 10765 No. De Patrimonio 2790016000326 Serie 54J144800471	6,349.84
1241 31581115 0098	Pantalla NEC Factura 2964 No. De Patrimonio 2790016000233 Serie S/S	88,084.14
1241 31581115 0099	Pantalla NEC Factura 2964 No. De Patrimonio 2790016000234 Serie S/S	88,084.14
1241 31581115 0100	Pantalla NEC Factura 2964 No. De Patrimonio 2790016000235 Serie S/S	88,084.14
1241 31581115 0101	Pantalla NEC Factura 2964 No. De Patrimonio 2790016000236 Serie S/S	88,084.14
1241 31581115 0102	Pantalla NEC Factura 2964 No. De Patrimonio 2790016000237 Serie S/S	88,084.14
1241 31581115 0103	Pantalla NEC Factura 2964 No. De Patrimonio 2790016000238 Serie S/S	88,084.14

RELACION DE BIENES MUEBLES QUE COMPONEN SU PATRIMONIO

Página 26 de 78

Cuenta Pública al 31 de diciembre de 2019

Hora: 12:00:12p. m.

Fecha: 12/02/2020

Código	Descripción del Bien	Valor en Libros
1241 31581115 0104	Equipo Complementario para Televisión Factura 2964 No. De Patrimonio 2790016000240 Serie S/S	382,234.26
1241 31581115 0105	Equipo Especial para Televisión Kramer Factura 2964 No. De Patrimonio 2790016000241 Serie S/S	9,092.75
1241 31581115 0106	Equipo Especial para Televisión Kramer Factura 2964 No. De Patrimonio 2790016000242 Serie S/S	9,092.75
1241 31581115 0107	Equipo Especial para Televisión Kramer Factura 2964 No. De Patrimonio 2790016000243 Serie S/S	9,092.75
1241 31581115 0108	Equipo Especial para Televisión Kramer Factura 2964 No. De Patrimonio 2790016000244 Serie S/S	9,092.75
1241 31581115 0109	Equipo Especial para Televisión Kramer Factura 2964 No. De Patrimonio 2790016000245 Serie S/S	9,092.75
1241 31581115 0110	Equipo Especial para Televisión Kramer Factura 2964 No. De Patrimonio 2790016000246 Serie S/S	9,092.75
1241 31581115 0111	Equipo Especial para Televisión Kramer Factura 2964 No. De Patrimonio 2790016000247 Serie S/S	9,092.76
1241 31581115 0112	Equipo Especial para Televisión Factura 2964 No. De Patrimonio 2790016000248 Serie S/S	5,641.14
1241 31581115 0113	Equipo Especial para Televisión Factura 2964 No. De Patrimonio 2790016000249 Serie S/S	5,641.14
1241 31581115 0114	Equipo Especial para Televisión Factura 2964 No. De Patrimonio 2790016000250 Serie S/S	5,641.14
1241 31593116 0002	pantalla Touchscreen factura 41 No. patrimonio 2790012000135 serie R32C507EY7V (81% del precio)	8,263.87
1241 31593116 0003	pantalla Touchscreen factura 41 No. patrimonio 2790012000136 serie R32C507EY8L (tablet)	10,208.00
1241 31593116 0004	pantalla Touchscreen factura 41 No. patrimonio 2790012000137 serie R32C507EZOD (tablet)	10,208.00
1241 31593116 0005	pantalla Touchscreen factura 41 No. patrimonio 2790016000138 serie R32c507EZ1X (tablet)	10,208.00
1241 31593116 0006	pantalla Touchscreen factura 41 No. patrimonio 2790012000139 serie R32C507EZ2N (tablet)	10,208.00
1241 31593116 0007	pantalla Touchscreen factura 41 No. patrimonio 2790012000140 serie R32C507EZ4F (tablet)	10,208.00
1241 31593116 0008	pantalla Touchscreen factura 41 No. patrimonio 2790012000141 serie R32C507F5NR (tablet)	10,208.00
1241 31593116 0009	pantalla Touchscreen factura 41 patrimonio 2790012000142 serie R32C507F5QJ (tablet)	10,208.00
1241 911A0117 0002	1 alerta sismica EQ-360 serie 9707011897 f-806	9,860.00
1241 911A0117 0003	1 alerta sismica EQ-360 serie 9704007072 f-806	9,860.00
1241 911A0117 0004	1 alerta sismica EQ-360 serie 9709014551 f-806	9,860.00
1242	Mobiliario y Equipo Educativo y Recreativo	1,965,449.88
1242 111A0110 0003	Pantalla LG Factura BBAI-88080 No. Patrimonio 2790011000567 SERIE S/S	14,499.00
1242 111A0110 0004	Pantalla LG Factura BBAI-88080 No. Patrimonio 2790011000568 SERIE S/S	14,499.00
1242 111A0114 0020	Pantalla para Proyección Factura 19E No. De Patrimonio 2790016000327 Serie S/S	31,048.56
1242 111A0114 0021	Pantalla para Proyección Factura 19E No. De Patrimonio 2790016000328 Serie S/S	10,128.88
1242 111A0114 0022	Pantalla para Proyección Factura 19E No. De Patrimonio 2790016000329 Serie S/S	10,128.89
1242 111A0114 0023	Pantalla para Proyección Factura 19E No. De Patrimonio 2790016000330 Serie S/S	10,128.89

RELACIÓN DE BIENES MUEBLES QUE COMPONEN SU PATRIMONIO

Página 27 de 78

Cuenta Pública al 31 de diciembre de 2019

Hora: 12:00:12p. m.

Fecha: 12/02/2020

Código	Descripción del Bien	Valor en Libros
1242 111A0114 0024	Pantalla para Proyección Factura 19E No. De Patrimonio 2790016000331 Serie S/S	10,128.89
1242 111A0114 0025	Pantalla para Proyección Factura 19E No. De Patrimonio 2790016000332 Serie S/S	10,128.89
1242 111A0114 0026	Proyector Factura 19E No. De Patrimonio 2790016000333 Serie S/S	38,823.63
1242 111A0114 0027	Video Proyector Factura 19E No. De Patrimonio 2790016000334 Serie S/S	22,611.06
1242 111A0114 0028	Video Proyector Factura 19E No. De Patrimonio 2790016000335 Serie S/S	22,611.07
1242 111A0114 0029	Video Proyector Factura 19E No. De Patrimonio 2790016000336 Serie S/S	22,611.07
1242 111A0114 0030	Video Proyector Factura 19E No. De Patrimonio 2790016000337 Serie S/S	22,611.07
1242 111A0114 0031	Video Proyector Factura 19E No. De Patrimonio 2790016000338 Serie S/S	22,611.07
1242 111A0114 0032	Video Proyector Factura 19E No. De Patrimonio 2790016000339 Serie S/S	22,611.07
1242 111A0114 0033	Pizarrón Interactivo Factura 19E No. De Patrimonio 2790016000410 Serie S/S	53,244.00
1242 111A0114 0034	Audífonos Factura 19E No. De Patrimonio 2790016000340 Serie S/S	2,752.33
1242 111A0114 0035	Audífonos Factura 19E No. De Patrimonio 2790016000341 Serie S/S	2,752.33
1242 111A0114 0036	Audífonos Factura 19E No. De Patrimonio 2790016000342 Serie S/S	2,752.33
1242 111A0114 0037	Control de Sonido Factura 19E No. De Patrimonio 2790016000343 Serie S/S	13,780.80
1242 111A0114 0038	Mezcladora de Sonido Factura 19E No. De Patrimonio 2790016000344 Serie S/S	7,540.00
1242 111A0114 0039	Mezcladora de Sonido Factura 19E No. De Patrimonio 2790016000345 Serie S/S	7,540.00
1242 111A0114 0040	Bocinas de Sonido Factura 19E No. De Patrimonio 2790016000346 Serie S/S	7,238.40
1242 111A0114 0041	Bocinas de Sonido Factura 19E No. De Patrimonio 2790016000347 Serie S/S	7,238.40
1242 111A0114 0042	Bocinas de Sonido Factura 19E No. De Patrimonio 2790016000348 Serie S/S	7,238.40
1242 111A0114 0043	Bocinas de Sonido Factura 19E No. De Patrimonio 2790016000349 Serie S/S	7,238.40
1242 111A0114 0044	Bafle Factura 19E No. De Patrimonio 2790016000350 Serie S/S	7,516.80
1242 111A0114 0045	Bafle Factura 19E No. De Patrimonio 2790016000351 Serie S/S	7,516.80
1242 111A0114 0046	Bafle Factura 19E No. De Patrimonio 2790016000352 Serie S/S	13,624.20
1242 111A0114 0047	Bafle Factura 19E No. De Patrimonio 2790016000353 Serie S/S	13,624.20
1242 111A0114 0048	Bafle Factura 19E No. De Patrimonio 2790016000354 Serie S/S	13,624.20
1242 111A0114 0049	Bafle Factura 19E No. De Patrimonio 2790016000355 Serie S/S	13,624.20
1242 111A0114 0050	Bafle Factura 19E No. De Patrimonio 2790016000356 Serie S/S	13,624.20
1242 111A0114 0051	Bafle Factura 19E No. De Patrimonio 2790016000357 Serie S/S	13,624.20
1242 111A0114 0052	Bafle Factura 19E No. De Patrimonio 2790016000358 Serie S/S	13,624.20
1242 111A0114 0053	Bafle Factura 19E No. De Patrimonio 2790016000359 Serie S/S	13,624.20
1242 111A0114 0054	Mezcladora de Audio Factura 19E No. De Patrimonio 2790016000360 Serie S/S	8,444.80
1242 111A0114 0055	Mezcladora de Audio Factura 19E No. De Patrimonio 2790016000361 Serie S/S	8,444.80
1242 111A0114 0056	Mezcladora de Audio Factura 19E No. De Patrimonio 2790016000362 Serie S/S	8,444.80
1242 111A0114 0057	Mezcladora de Audio Factura 19E No. De Patrimonio 2790016000363 Serie S/S	8,444.80
1242 111A0114 0058	Mezcladora de Audio Factura 19E No. De Patrimonio 2790016000364 Serie S/S	8,444.80
1242 111A0114 0059	Mezcladora de Audio Factura 19E No. De Patrimonio 2790016000365 Serie S/S	8,444.80
1242 111A0114 0060	Mezcladora de Imágenes Factura 19E No. De Patrimonio 2790016000381 Serie S/S	25,317.00
1242 111A0114 0061	Mezcladora de Imágenes Factura 19E No. De Patrimonio 2790016000382 Serie S/S	25,317.00
1242 111A0114 0062	Mezcladora de Imágenes Factura 19E No. De Patrimonio 2790016000383 Serie S/S	25,317.00

RELACIÓN DE BIENES MUEBLES QUE COMPONEN SU PATRIMONIO

Página 28 de 78

Cuenta Pública al 31 de diciembre de 2019

Hora: 12:00:12p. m.

Fecha: 12/02/2020

Código	Descripción del Bien	Valor en Libros
1242 111A0114 0063	Mezcladora de Imágenes Factura 19E No. De Patrimonio 2790016000384 Serie S/S	25,317.00
1242 111A0114 0064	Mezcladora de Imágenes Factura 19E No. De Patrimonio 2790016000385 Serie S/S	25,317.00
1242 111A0114 0065	Mezcladora de Imágenes Factura 19E No. De Patrimonio 2790016000386 Serie S/S	25,317.00
1242 111A0114 0066	Kit de Iluminación Factura 19E No. De Patrimonio 2790016000387 Serie S/S	45,885.54
1242 111A0114 0067	Pantalla Factura 19E No. De Patrimonio 2790016000388 Serie S/S	11,901.60
1242 111A0114 0068	Pantalla Factura 19E No. De Patrimonio 2790016000389 Serie S/S	11,901.60
1242 111A0114 0069	Pantalla LCD Factura 19E No. De Patrimonio 2790016000390 Serie S/S	22,968.00
1242 111A0114 0070	Pantalla LCD Factura 19E No. De Patrimonio 2790016000391 Serie S/S	22,968.00
1242 111A0114 0071	Pantalla LCD Factura 19E No. De Patrimonio 2790016000393 Serie S/S	22,968.00
1242 111A0114 0072	Pantalla LCD Factura 19E No. De Patrimonio 2790016000394 Serie S/S	22,968.00
1242 111A0114 0073	Pantalla LCD Factura 19E No. De Patrimonio 2790016000395 Serie S/S	22,968.00
1242 111A0114 0074	Pantalla LCD Factura 19E No. De Patrimonio 2790016000396 Serie S/S	22,968.00
1242 111A0114 0075	Pantalla LCD Factura 19E No. De Patrimonio 2790016000397 Serie S/S	22,968.00
1242 111A0114 0076	Pantalla LCD Factura 19E No. De Patrimonio 2790016000398 Serie S/S	22,968.00
1242 111A0114 0077	Pantalla LCD Factura 19E No. De Patrimonio 2790016000399 Serie S/S	22,968.00
1242 111A0114 0078	Pantalla LCD Factura 19E No. De Patrimonio 2790016000400 Serie S/S	22,968.00
1242 111A0114 0079	Pantalla LCD Factura 19E No. De Patrimonio 2790016000401 Serie S/S	22,968.00
1242 111A0114 0080	Pantalla LCD Factura 19E No. De Patrimonio 2790016000403 Serie S/S	22,968.00
1242 111A0114 0081	Pantalla LCD Factura 19E No. De Patrimonio 2790016000404 Serie S/S	22,968.00
1242 111A0114 0082	Pantalla LCD Factura 19E No. De Patrimonio 2790016000405 Serie S/S	22,968.00
1242 111A0114 0083	Pantalla LCD Factura 19E No. De Patrimonio 2790016000406 Serie S/S	22,968.00
1242 111A0114 0084	Pantalla LCD Factura 19E No. De Patrimonio 2790016000407 Serie S/S	22,968.00
1242 111A0114 0085	Pantalla Tripie Factura 19E No. De Patrimonio 2790016000408 Serie S/S	9,946.77
1242 11581115 0007	Almacenamiento de Video Factura 3000 No. De Patrimonio 2790016000379 Serie S/S	11,832.00
1242 12000116 0002	Camara IP/Speed Domex 22X/H264/CCD4 sony/Varifocal 3.9 A 85.9 MM/lux 0.3 incluye fuentes 12VDC No.patrimonio 2790016000415 f-10826	279,677.00
1242 12000117 0002	PANTALLA MCA PHILIPS MODELO 50PFL3707 SERIE XAIA1214100840 No. PATRIMONIO 2790012000085	9,999.00
1242 12000117 0003	PANTALLA MCA PHILIPS MODELO 50PFL3707 SERIE XAIA1214100843 No. PATRIMONIO 2790012000086	9,999.00
1242 12000117 0004	PANTALLA MCA PHILIPS MODELO 50PFL3707 SERIE XAIA1214100720 No. PATRIMONIO 2790012000087	9,999.00
1242 12000117 0005	PANTALLA MCA PHILIPS MODELO 50PFL3707 SERIE XAIA1214100721 No. PATRIMONIO 2790012000088	9,999.00
1242 12000117 0006	Camara de Vodeo marca canon f-13125 No. pat.2790017000006	73,080.00
1242 12000117 0007	Camara Fotografica marca cannon f-13125 No. Patr.2790017000007	27,241.40
1242 12000117 0008	Camara fotografica marca Cannon f-13125 No.pat.2790017000008	27,241.40
1242 31581115 0011	Cámara de Video No. Factura A594 No. De Patrimonio 2790014000150 Serie S/S marca cannon modelo XF-300	118,800.24
1242 31581115 0012	Tripie para Cámara No. Factura A594 No. De Patrimonio 2790014000151 Serie 272862900008 marca Davis stanford	7,656.00
1242 31581115 0013	Tripie para Cámara No. Factura A594 No. De Patrimonio 2790014000152 Serie S/S marca Davis stanford	7,656.00

RELACION DE BIENES MUEBLES QUE COMPONEN SU PATRIMONIO

Página 29 de 78

Cuenta Pública al 31 de diciembre de 2019

Hora: 12:00:12p. m.

Fecha: 12/02/2020

Código	Descripción del Bien	Valor en Libros
1242 31581115 0014	Videocámara No. Factura A594 No. De Patrimonio 2790014000153 Serie 782824002510 marca cannon modelo VIXIA HF R50 8GB	8,352.00
1242 31581115 0015	Videocámara No. Factura A594 No. De Patrimonio 2790014000154 Serie 782834003453 marca cannon modelo VIXIA HF R50 8GB	8,352.00
1242 31581115 0016	Videocámara No. Factura A594 No. De Patrimonio 2790014000155 Serie 782844005013 marca cannon modelo VIXIA HF R50 8GB	8,352.00
1242 31581115 0017	Videocámara No. Factura A594 No. De Patrimonio 2790014000156 Serie 782844005164 marca cannon modelo VIXIA HF R50 8GB	8,352.00
1242 31581115 0018	Kit de Cámara Fotográfica No. Factura A594 No. De Patrimonio 2790014000157 Serie 5072031025290 marca cannon	20,880.00
1242 31581115 0019	Kit de Cámara Fotográfica No. Factura A594 No. De Patrimonio 2790014000158 Serie 5072031025223 marca cannon	20,880.00
1242 31581115 0020	Kit de Cámara Fotográfica No. Factura A594 No. De Patrimonio 2790014000159 Serie 5072031025219 marca cannon	20,880.00
1242 31581115 0021	Kit de Cámara Fotográfica No. Factura A594 No. De Patrimonio 2790014000160 Serie 5072031025222 marca cannon	20,880.00
1242 31581115 0022	Cámara Varifocal Factura 3000 No. De Patrimonio 2790016000366 Serie S/S	2,656.40
1242 31581115 0023	Cámara Varifocal Factura 3000 No. De Patrimonio 2790016000367 Serie S/S	2,656.40
1242 31581115 0024	Cámara Varifocal Factura 3000 No. De Patrimonio 2790016000368 Serie S/S	2,656.40
1242 31581115 0025	Cámara Varifocal Factura 3000 No. De Patrimonio 2790016000369 Serie S/S	2,656.40
1242 31581115 0026	Cámara Varifocal Factura 3000 No. De Patrimonio 2790016000370 Serie S/S	2,656.40
1242 31581115 0027	Cámara Varifocal Factura 3000 No. De Patrimonio 2790016000371 Serie S/S	2,656.40
1242 31581115 0028	Cámara Varifocal Factura 3000 No. De Patrimonio 2790016000372 Serie S/S	2,656.40
1242 31581115 0029	Cámara IP Factura 3000 No. De Patrimonio 2790016000373 Serie S/S	5,771.00
1242 31581115 0030	Cámara IP Factura 3000 No. De Patrimonio 2790016000374 Serie S/S	5,771.00
1242 31581115 0031	Cámara IP Factura 3000 No. De Patrimonio 2790016000375 Serie S/S	5,771.00
1242 31581115 0032	Cámara IP Factura 3000 No. De Patrimonio 2790016000376 Serie S/S	5,771.00
1242 31581115 0033	Cámara IP Factura 3000 No. De Patrimonio 2790016000377 Serie S/S	5,771.00
1242 31581115 0034	Cámara IP Factura 3000 No. De Patrimonio 2790016000409 Serie S/S	5,771.00
1242 31581115 0035	Cámara Movil con Domo Factura 3000 No. De Patrimonio 2790016000372 Serie S/S	16,704.00
1242 31581115 0036	Camara Fotografica vcam AS30 Factura 591 No. De Patrimonio 2790016000411 Serie S/S	7,199.10
1243	Equipo e Instrumental Médico y de Laboratorio	5,419,127.83
1243 111A0110 0003	Camilla SKEDCO No. De patrimonio 2790011000560 factura 599 s/s a \$20,880.00	20,880.00
1243 111A0110 0004	Camilla SKEDCO No. De patrimonio 2790011000561 factura 599 s/s a \$20,880.00	20,880.00
1243 111A0110 0005	Camilla SKEDCO No. De patrimonio 2790011000562 factura 599 s/s a \$20,880.00	20,880.00
1243 111A0110 0006	Camilla SKEDCO No. De patrimonio 2790011000563 factura 599 s/s a \$20,880.00	20,880.00
1243 111A0110 0007	Camilla SKEDCO No. De patrimonio 2790011000564 factura 599 s/s a \$20,880.00	20,880.00
1243 111A0114 0005	1 compresor tipo cascada para llenado de tanque de aire comprimido	35,000.00
1243 111A0114 0008	1 mesa de exploracion altura de 80cm, frente 68cm, y fondo 140cm rstructura de lamina de acero	6,500.00
1243 111A0114 0011	1 horno esterelizador ED18	9,000.00
1243 111A0114 0016	Vitrina Metalica No. Patrimonio 2790015000095 Factura 11E s/m sin modelo s/s a 3,989.99	3,989.99

Código	Descripción del Bien	Valor en Libros
1243 111A0114 0017	Camilla tipo canasta No. Patrimonio 2790015000096 Factura 11E s/m sin modelo s/s a 29,039.99	29,040.00
1243 111A0114 0018	Camilla tipo canasta No. Patrimonio 2790015000097 Factura 11E s/m sin modelo s/s a 29,039.99	29,040.00
1243 111A0114 0019	Camilla marina pre-hospitalaria de aluminio No de Patrimonio 2790015000098 Factura 11E /sm/, s/mod, s/s a 3,125.01	3,125.01
1243 111A0114 0020	Camilla marina pre-hospitalaria de aluminio No de Patrimonio 2790015000099 Factura 11E /sm/, s/mod, s/s a 3,125.01	3,125.01
1243 111A0114 0021	Camilla marina pre-hospitalaria de aluminio No de Patrimonio 2790015000100 Factura 11E /sm/, s/mod, s/s a 3,125.01	3,125.01
1243 111A0114 0022	Camilla marina pre-hospitalaria de aluminio No de Patrimonio 2790015000101 Factura 11E /sm/, s/mod, s/s a 3,125.01	3,125.01
1243 111A0114 0023	Camilla marina pre-hospitalaria de aluminio No de Patrimonio 2790015000102 Factura 11E /sm/, s/mod, s/s a 3,125.01	3,125.01
1243 111A0114 0024	Camilla marina pre-hospitalaria de aluminio No de Patrimonio 2790015000103 Factura 11E /sm/, s/mod, s/s a 3,125.01	3,125.01
1243 111A0114 0025	Camilla marina pre-hospitalaria de aluminio No de Patrimonio 2790015000104 Factura 11E /sm/, s/mod, s/s a 3,125.01	3,125.01
1243 111A0114 0026	Camilla marina pre-hospitalaria de aluminio No de Patrimonio 2790015000105 Factura 11E /sm/, s/mod, s/s a 3,125.01	3,125.01
1243 111A0114 0027	Camilla marina pre-hospitalaria de aluminio No de Patrimonio 2790015000106 Factura 11E /sm/, s/mod, s/s a 3,125.01	3,125.01
1243 111A0114 0028	Camilla marina pre-hospitalaria de aluminio No de Patrimonio 2790015000107 Factura 11E /sm/, s/mod, s/s a 3,125.01	3,125.01
1243 111A0114 0029	Camilla rigida triplay pre-hospitalario de aluminio No de Patrimonio 2790015000108 Factura 11E s/m, s/mod, s/s a 8,474.99	8,474.99
1243 111A0114 0030	Camilla rigida triplay pre-hospitalario de aluminio No de Patrimonio 2790015000109 Factura 11E s/m, s/mod, s/s a 8,474.99	8,474.99
1243 111A0114 0031	Camilla rigida triplay pre-hospitalario de aluminio No de Patrimonio 2790015000110 Factura 11E s/m, s/mod, s/s a 8,474.99	8,474.99
1243 111A0114 0032	Camilla rigida triplay pre-hospitalario de aluminio No de Patrimonio 2790015000111 Factura 11E s/m, s/mod, s/s a 8,474.99	8,474.99
1243 111A0114 0033	Camilla rigida triplay pre-hospitalario de aluminio No de Patrimonio 2790015000112 Factura 11E s/m, s/mod, s/s a 8,474.99	8,474.99
1243 111A0114 0034	Camilla rigida triplay pre-hospitalario de aluminio No de Patrimonio 2790015000113 Factura 11E s/m, s/mod, s/s a 8,474.99	8,474.99
1243 111A0114 0035	Camilla rigida triplay pre-hospitalario de aluminio No de Patrimonio 2790015000114 Factura 11E s/m, s/mod, s/s a 8,474.99	8,474.99
1243 111A0114 0036	Camilla rigida triplay pre-hospitalario de aluminio No de Patrimonio 2790015000115 Factura 11E s/m, s/mod, s/s a 8,474.99	8,474.99
1243 111A0114 0037	Camilla rigida triplay pre-hospitalario de aluminio No de Patrimonio 2790015000116 Factura 11E s/m, s/mod, s/s a 8,474.99	8,474.99
1243 111A0114 0038	Camilla rigida triplay pre-hospitalario de aluminio No de Patrimonio 2790015000117 Factura 11E s/m, s/mod, s/s a 8,474.99	8,474.99
1243 111A0114 0039	Tanque de oxigeno con carrito de traslado No de Patrimonio 2790015000120 Factura 11E s/m, s/mod, s/s a 4,875.00	4,875.00
1243 111A0114 0040	Tanque de oxigeno con carrito de traslado No de Patrimonio 2790015000121 Factura 11E s/m, s/mod, s/s a 4,875.00	4,875.00
1243 111A0114 0041	Monitor cardiaco con electro-desfibrilizador No de Patrimonio 2790015000120 Factura 11E s/m, s/mod, s/s a 94,500.00	94,500.00
1243 111A0114 0042	Monitor cardiaco con electro-desfibrilizador No de Patrimonio 2790015000121 Factura 11E s/m, s/mod, s/s a 94,500.00	94,500.00
1243 111A0114 0043	Estuche de diagnostico oftalmoscopio No Patrimonio 2790015000125 Factura 11E s/m, s/mod, s/s a 30,360	30,360.00

Código	Descripción del Bien	Valor en Libros
1243 111A0114 0044	Estuche de diagnostico oftalmoscopio No Patrimonio 2790015000126 Factura 11E s/m, s/mod, s/s a 30,360	30,360.00
1243 111A0114 0045	Estuche de diagnostico oftalmoscopio No Patrimonio 2790015000127 Factura 11E s/m, s/mod, s/s a 30,360	30,360.00
1243 111A0114 0046	Estuche de diagnostico oftalmoscopio No Patrimonio 2790015000128 Factura 11E s/m, s/mod, s/s a 30,360	30,360.00
1243 111A0114 0047	Estuche de diagnostico oftalmoscopio No Patrimonio 2790015000129 Factura 11E s/m, s/mod, s/s a 30,360	30,360.00
1243 111A0114 0048	Estuche de diagnostico oftalmoscopio No Patrimonio 2790015000130 Factura 11E s/m, s/mod, s/s a 30,360	30,360.00
1243 111A0114 0049	Equipo de sutura para bisturi No Patrimonio 2790015000085 Factura 11E s/m, s/mod, s/s a 17,600.00	17,600.00
1243 111A0114 0050	Equipo de sutura para bisturi No Patrimonio 2790015000086 Factura 11E s/m, s/mod, s/s a 17,600.00	17,600.00
1243 111A0114 0051	Equipo de sutura para bisturi No Patrimonio 2790015000087 Factura 11E s/m, s/mod, s/s a 17,600.00	17,600.00
1243 111A0114 0052	Equipo de sutura para bisturi No Patrimonio 2790015000088 Factura 11E s/m, s/mod, s/s a 17,600.00	17,600.00
1243 111A0114 0053	Equipo de sutura para bisturi No Patrimonio 2790015000089 Factura 11E s/m, s/mod, s/s a 17,600.00	17,600.00
1243 111A0114 0054	Equipo de sutura para bisturi No Patrimonio 2790015000090 Factura 11E s/m, s/mod, s/s a 17,600.00	17,600.00
1243 111A0114 0055	Equipo de sutura para bisturi No Patrimonio 2790015000091 Factura 11E s/m, s/mod, s/s a 17,600.00	17,600.00
1243 111A0114 0056	Equipo de sutura para bisturi No Patrimonio 2790015000092 Factura 11E s/m, s/mod, s/s a 17,600.00	17,600.00
1243 111A0114 0057	Equipo de sutura para bisturi No Patrimonio 2790015000093 Factura 11E s/m, s/mod, s/s a 17,600.00	17,600.00
1243 111A0114 0058	Equipo de sutura para bisturi No Patrimonio 2790015000094 Factura 11E s/m, s/mod, s/s a 17,600.00	17,600.00
1243 111A0114 0059	Desfibrilador semiatomatico basico No Patrimonio 2790015000131 Factura 11E s/m, s/mod, s/s a 322,625.00	322,625.00
1243 111A0114 0060	Desfibrilador semiatomatico basico No Patrimonio 2790015000132 Factura 11E s/m, s/mod, s/s a 322,625.00	322,625.00
1243 12000116 0002	Maquina de ensayo universal Mod H011-01N marca mtest No. de patrimonio 2790013000002 f- A482 y 15435(laboratorio)	869,988.40
1243 12000117 0002	Maquinaria Diversa (Equipo de sondeo Electrico Vertical) sin marCA F-52 No. pat.2790017000018	1,220,320.00
1243 12000117 0003	Maquinaria diversa(GEGOR 8) No. de patrimonio 279001700013 f- 165, 89	1,287,020.00
1243 12000117 0004	Maquinaria diversa (R-METER MK-III) sin marca No. de patrim.279001700014 f-165,89	194,880.00
1243 12000117 0005	Maquinaria Diversa (ESTACION METEREOLÓGICA) sin marca No. patrim.279001700016 f-165,89	19,056.48
1243 12000117 0006	Maquinaria Diversa (James VU-CON) sin marca No. 2790001700017	273,676.48
1243 12000117 0007	Maquinaria industrial (ESTACION METEREOLÓGICA) sin marca No. de Patrimonio 2790001700015	19,056.48
1244	Vehículos y Equipo de Transporte	104,999,261.63
1244 111A0110 0001	1 Ambulancias Ford Econoline E150 V8 MOD.2010 No. serie 1FTNE1EW0ADA43595	945,516.00
1244 111A0110 0009	1 Suru GSII GOP TN SERIE 3N1EB31S3BK347886 MOTOR GA16812529Y	93,395.58
1244 111A0110 0011	1 unidad Movil No. serie LVBV4JBB2AJ001020 tipo chasis cabina mod. 2010 con motor 4 cil.	875,547.23
1244 111A0110 0012	1 Ambulancia Ford Econoline E150V8 Mod. 2010 Serie 1FTNE1EW2ADA43601	945,516.00

RELACIÓN DE BIENES MUEBLES QUE COMPONEN SU PATRIMONIO

Página 32 de 78

Cuenta Pública al 31 de diciembre de 2019

Hora: 12:00:12p. m.

Fecha: 12/02/2020

Código	Descripción del Bien	Valor en Libros
1244 111A0110 0013	1 Ambulancia Ford Econoline E150V8 MOD. 2010 Serie 1FTNE1EW3ADA43607	945,516.00
1244 111A0110 0014	1 Ambulancia Ford Econoline E150V8 MOD. 2010 Serie 1FTNE1EW2ADA43596	945,516.00
1244 111A0110 0015	1 Ambulancia Ford Econoline E150V8 MOD. 2010 Serie 1FTNE1EW5ADA43592	945,516.00
1244 111A0110 0016	1 Ambulancia Ford Econoline E150V7 MOD2010 Serie 1FTNE1EW4ADA43597 No. economico 27900110014	945,516.00
1244 111A0110 0017	1 Unidad de ataque rapido No. serie 1FDGF4GY0AEA65737 chasis cabvina modelo 2010 motor a657737	3,327,712.00
1244 111A0110 0018	1 Unida de ataque rapido No. de serie 1FDGF4GYXAEA94727 motor A94727	3,327,712.00
1244 111A0110 0019	1 Unidad de ataque rapido No, de Serie 1FDGF4GY3AEB23033 MOTOR V23033	3,327,712.00
1244 111A0110 0020	1 Unidad de ataque rapido No. de Serie 1FDGF4GY9AEB00419 MOTOR B00419	3,327,712.00
1244 111A0110 0021	1 Unidad de ataque rapido No. de serie 1FDGF4GY4AEA89264 MOTOR A89264	3,327,712.00
1244 111A0110 0022	1 cuatrimoto Serie 3JBEP13AJ00650 MOTOR M7418107 MARCA VRP MODL. 2010	113,500.00
1244 111A0110 0023	1 cuatrimoto Serie 3JBEP15AJ00651 MOTOR M7418106 MARCA VRP MOD. 2010	113,500.00
1244 111A0110 0024	1 cuatrimoto Seerie 3JBEP12AJ00655 MOTOR M7418103 MARCA ERP MOD. 2010	113,500.00
1244 111A0110 0025	1 cuatrimot Serie 3JBEP12AJ00638 MOTOR M7418112 MARCA VRP MOD. 2010	113,500.00
1244 111A0110 0026	1 Cuatrimoto Serie 3JBEP19AJ00636 MOTOR M7418108 MARCA VRP MOD. 2010	113,500.00
1244 111A0110 0027	1 Ford F150 Pickup Serie 1FTMF1EW74KB15218 MOD. 2010	315,864.00
1244 111A0110 0028	1 Ford F150 Pickup Serie 1FTMF1EW5AKB15363 MOD.2010	315,864.00
1244 111A0110 0029	1 Ford F150 Pickup Serie 1FTMF1EW6AKB15162 MOD.2010	315,864.00
1244 111A0110 0030	1 Ford F150 Pickup Serie 1FTMF1EW3AKB15202 MOD.2010	315,864.00
1244 111A0110 0031	1 Ford F150 Pickup Serie 1FTMF1EW5AKB15248 MOD.2010	315,864.00
1244 111A0110 0032	1 Ford F150 Pickup Serie 1FTMF1EW7AKB15204 MOD.2010	315,864.00
1244 111A0110 0033	1 Ford F150 Pickup Serie 1FTMF1TMF1EW4AKB15371 MOD.2010	315,864.00
1244 111A0110 0034	1 Ford F150 Pickup Serie 1FTMF1EW74KB15154 MOD.2010	315,864.00
1244 111A0110 0035	1 Ford F150 Pickup Serie 1FTMF1EW8AKB15146 MOD.2010	315,864.00
1244 111A0110 0036	1 Ford F150 Pickup Serie 1FTMF1EW6AKB15176 MOD.2010	315,864.00
1244 111A0110 0037	1 Ford F150 Pickup Serie 1FTMF1EW4AKB15242 MOD.2010	315,864.00
1244 111A0110 0038	1 Lancha de Fibra de vidrio Serie 015 serie de motor OR320442 serie de Remolque 1ZJBB1618AC010704	191,400.00
1244 111A0110 0039	1 Lancha de Fibra de vidrio Serie 016 serie de motor OR320444 serie de Remolque 1ZJBB161XAC010705	191,400.00
1244 111A0110 0040	1 Lancha de Fibra de vidrio Serie 017 serie de motor OR320445 serie de Remolque 1ZJBB1611AC010706	191,400.00
1244 111A0110 0041	1 Lancha de Fibra de vidrio Serie 014 serie de motor OR3157789 serie de Remolque 1ZJBB1616AC010703	191,400.00
1244 111A0110 0042	1 Rmolque marca remac Serie REMAKF60126042010	74,820.00
1244 111A0110 0043	1 Remolque marca remac Serie REMAKQF60226042010	74,820.00
1244 111A0110 0044	1 Remolque marca remac Serie REMAQF60326042010	74,820.00
1244 111A0110 0045	1 Remolque marca remac Serie REMAQF60426042010	74,820.00
1244 111A0110 0046	1 Remolque marca remac Serie REMAQF6052604210	74,820.00
1244 111A0110 0047	1 Chasis cabina marca Intenational Serie año. 2010 3HAMP7AL314413 MOTOR 6.0HM2YO786574	830,000.00

RELACION DE BIENES MUEBLES QUE COMPONEN SU PATRIMONIO

Página 33 de 78

Cuenta Pública al 31 de diciembre de 2019

Hora: 12:00:12p. m.

Fecha: 12/02/2020

Código	Descripción del Bien	Valor en Libros
1244 111A0110 0048	1 Chasis cabina marca Intenational Serie año. 2011 3HAMPAFN9BL340447 MOTOR 6.0HM2YO799905	830,000.00
1244 111A0110 0049	1 Chasis cabina marca Intenational Serie año. 2010 3HAMMMMAAR5AL334906 MOTOR 466HM2N8004823	830,000.00
1244 111A0110 0050	1 Chasis cabina marca Intenational año. 2011 Serie 3HAMMAAR0BL363568 MOTOR 466HM2N8005188	830,000.00
1244 111A0110 0051	1 Chasis cabina marca Intenational año. 2011 Serie 3HAMMAAR1DBL363563 MOTOR 466HM2N8005892	830,000.00
1244 111A0110 0052	1 Ford F-250 DUTY FX4 (k2v) mod. 2011 Serie IFTSW2B76BEA24111 \$546892 38% SE PAGO CON REC. AJENOS	375,568.35
1244 111A0110 0053	Ford F-250 DUTY FX4 (k2v) mod. 2011 Serie IFTSW2BT4BEA01295 COSTO \$546892 el 68% se pago. con rec. ajenos	375,568.35
1244 111A0110 0054	1 FX4 (k2v) mod. 2011 Serie IFTSW2BT0BEA08289 COSTO \$546892 el 68% se pago. con rec. ajenos	375,568.36
1244 111A0110 0055	1 Ford Ranger XL, JW5, Modelo 2011 tipo Pockup doble cabina Serie 8FER5AD1B6380887 COSTO \$220400	151,355.78
1244 111A0110 0056	Ford Ranger XL, JW5, Modelo 2011 tipo Pockup doble cabina Serie 8AFER5AD1B6380842 COSTO \$220400 68% CON REC. AJENOS	151,355.78
1244 111A0114 0002	1 Unidad Tahoe Suv paquete "D" Modelo 2015 Serie 1GN5C6K8FR184528 No. Economico 27900170061	735,900.00
1244 111A0117 0002	Vehiculo Marca Ford Submarca f-150 tipo Pick Up modelo 2000 f.-16151 serie 1FTZX1721YNB81897 No. economico 27900180062	15,212.00
1244 111A0117 0003	Vehiculo marca Ford Sumarca f-350 Pick up mod.2001 No. motor 3ftsw31f21ma05842 f-16150	78,045.00
1244 111A0117 0004	Vehiculo marca Dodge Submarca Ram 2500 tipo Pick up mod. 2002 serie 1D7HA18D03S242654 F-15852	19,829.00
1244 111A0117 0005	Vehiculo Marca Chevrolet Submarca Impala It serie 2G1WT58K179253082 MOD.2007 F-16397	19,095.00
1244 111A0117 0006	Vehiculo marca Dodge Submarca Gran Caravan tipo minivan mod.2011 serie 2D4RN3DG5BR774189 F-16398	19,637.00
1244 111A0117 0008	Vehiculo Marca Toyota Tipo Vagoneta mod.2000 Seire JT3HN86R6Y0290091 F-16766	22,936.00
1244 111A0117 0009	Vehiculo Mitsubichi No. Ec.27900170048 tipo Pick-up L200, mod.2017 serie MMBML45G3HH030669 f-6135	336,500.00
1244 111A0117 0010	Vehiculo Mitsubichi No. Ec.27900170049 tipo Pick-up I200 mod.2017 serie MMBML45G3HH031675 f-6136	336,500.00
1244 111A0117 0011	Vehiculo Mitsubichi No. Ec.27900170050 tipo Pick-up L200 mod.2017 Serie MMBML45GHH030664 f-6137	336,500.00
1244 111A0117 0012	Vehiculo Mitsubichi No. Ec.27900170051 tipo Pick-up L200 mod.2017 Serie MMBML45GHH030445 f-6138	336,500.00
1244 111A0117 0013	Vehiculo Mitsubichi No. Ec.27900170052 tipo Pick-up L200 mod. 2017 Serie MMBML45G3HH030512 f-6139	336,500.00
1244 111A0117 0014	Vehiculo Mitsubichi No. Ec.27900170053 tipo Pick-up L200 mod.2017 serie MMBML45G4HH030650 f-6140	336,500.00
1244 111A0117 0015	Vehiculo Mitsubichi No. Ec.27900170054 tipo Pick-up L200 mod.2017 serie MMBML45G4HH030440 f-6141	336,500.00
1244 111A0117 0016	1 Vehiculo marca comander XT Submarca can-am serie 3JBKKN25J00671	60,135.00
1244 111A0117 0017	vehiculo Pick-up Mitsubishi L200 mod.2017 Serie VIN:MMBML 45GOHHO35103 F-6171	336,500.00
1244 111A0117 0018	Vehiculo Pick-Up Mitsubishi L200 mod.2017 serie MMBML45HHO34555 F-6170	336,500.00
1244 111A0117 0019	Vehiculo pICK-uP Mitsubshi L200 mod.2017 Serie VIN:MMBML45G6HHO35087 F.6168	336,500.00
1244 111A0117 0020	Vehiculo Pick-Up Mitsubishi L200 mod.2017 serie VIN:MMBML45G3HHO32874 F-6165	336,500.00

RELACION DE BIENES MUEBLES QUE COMPONEN SU PATRIMONIO

Página 34 de 78

Cuenta Pública al 31 de diciembre de 2019

Hora: 12:00:12p. m.

Fecha: 12/02/2020

Código	Descripción del Bien	Valor en Libros
1244 111A0117 0021	Vehiculo Pick Up Mitsubishi L200 mod.2017 serie MMBML45GOHHO33206 F-6167	336,500.00
1244 111A0117 0022	Vehiculo Pick-up Mitsubishi L200 mod.2017 serie VIN:MMBML45GXHHO35237 f-6166	336,500.00
1244 111A0117 0023	Vehiculo Pick-Up Mitsubishi L200 mod. 2017 serie VIN:MMBML45G9HHO38226 F-6169	336,500.00
1244 111A0117 0024	Vehiculo Ford submarca Econoline tipo Van Mod.1998 serie 1FTSS34F8WHB13661 F.18552	14,198.00
1244 111A0117 0025	Vehiculo Marca Suzuki tipo motocicleta mod.2015 serie LC6PCJGE4F0005171 F-18553	5,716.00
1244 111A0117 0026	Vehiculo marca vento tipo motocileta mod.2014 serie LXYPCKLOXE0505854 F-18554	3,266.00
1244 111A0117 0027	Vehiculo marca Kymco tipo motocicleta mod.2011 serie serie RFBS70000B51100546 F18556	4,459.00
1244 111A0117 0028	Vehiculo Freedom Submarca tipo motocicleta mod.2016 serie LF3TCKT08GB000176 F-18557	10,708.00
1244 111A0117 0029	Vehiculo tipo Pick-up, color blanco marca Toyota mod.2005, serie 5TBET341XSS48856 placas MXT8848 s/f	84,247.00
1244 111A0117 0030	Vehiculo marca Ford F-150 Pick-Up modelo 2001 serie 1FTRX18L81NB73874 ford f-18559	8,902.00
1244 111A0117 0031	Vehiculo Chevrolet submarca silverado tipo pick-up modelo 2003 serie 1GCHC23U53F215072 F-18560	45,226.00
1244 111A0117 0032	Vehiculo chevrolet silverado tipo pick-up mod.1999 serie 1GCEK19VBXZ94142 F18561	18,771.00
1244 111A0117 0033	Vehiculo yamaha tipo motocicleta mod.2008 serie JYARJ13E98A004177 F-18555	19,956.00
1244 111A0117 0034	Ambulancia Dodge-Ram No. economico 27900170001 serie 3C6TRVCG7EE113944	893,200.00
1244 111A0117 0035	Ambulancia Dodge-Ram No. economico 27900170002 serie 3C6TRVCGXEE113971	893,200.00
1244 111A0117 0036	Ambulancia Dodge-Ram No. economico 27900170003 serie 3C6TRVCGXEE113985	893,200.00
1244 111A0117 0037	Ambulancia Dodge-Ram No. economico 27900170004 serie 3C6TRVCG5EE114008	893,200.00
1244 111A0117 0038	Ambulancia Dodge-Ram No. economico 27900170005 serie 3C6TRVCG5RR113974	893,200.00
1244 111A0117 0039	Ambulancia Dodge-Ram No. economico 27900170006 serie 3C6TRVCGIEE113986	893,200.00
1244 111A0117 0040	Ambulancia Dodge-Ram No. economico 27900170007 serie 3C6TRVCG5EE113991	893,200.00
1244 111A0117 0041	Ambulancia Dodge-Ram No. economico 27900170008 serie 3C6TRVCG7EE113958	893,200.00
1244 111A0118 0002	1 Vehiculo No. ec.27900170067 marca Kawasaki tipo motocilceta mod.2002 No. motor JKAKLEA142D01584 serie JKAKLEA142DA01584	12,352.00
1244 111A0118 0003	1 Vehiculo No. ec.27900170062 Mercedes Benz tipo Autobus modelo 2008 motor 92491500709017 Serie 3MBAA1DK48M028374	55,404.00
1244 111A0118 0005	1 Vehiculo No. ec. 27900170068 kawasaki mod.2006 motor marca 166DA24614 seire JKAKLEA166DA24614	12,287.00
1244 111A0118 0006	1 Vehiculo marca Kawasaki No. ec.27900170069 serie JKAKLEA13XA050460 MOD.1999	10,943.00
1244 111A0118 0007	1 Motocicleta modelo 2015 f-20458 serie LS2PEANE3F19H0041	6,156.00
1244 111A0118 0008	1 Vehiculo marca chevrolet Tahoe color arena mod. 2003 serie 1GNEC13Z93J282982	26,106.00
1244 111A0118 0009	1 Vehiculo camioneta marca mazda, linea CX5 color Beige mod.2008 Serie JM1CR293880302501	24,339.00

RELACION DE BIENES MUEBLES QUE COMPONEN SU PATRIMONIO

Página 35 de 78

Cuenta Pública al 31 de diciembre de 2019

Hora: 12:00:12p. m.

Fecha: 12/02/2020

Código	Descripción del Bien	Valor en Libros
1244 111A0118 0010	1 Vehiculo Jeep, cherokee color blanco mod. 1998, serie 1JAFJ2858WL163196	13,200.00
1244 11581719 0002	Vehiculo marca Chrysler Submarca Town & Country minivan mod. 2008 serie 2A8HR44H58R686790 F-20883	41,161.00
1244 11581719 0003	Vehiculo marca toyota vagoneta mod2007 serie 2T1KR32E07C685593 F-20882	20,218.00
1244 11581719 0004	Vehiculo marca Nissan frontier mod. 2001 serie 1N6ED27T41C317640 F-23621	21,637.00
1244 11581719 0005	Vehiculo marca Ford Escape mod. 2011 Serie 1FMCU0DG2BKA07706 F-23625	59,098.00
1244 11581719 0006	Vehiculo Marca Chevrolet mod2009 serie 1GCEK29079Z162005 F-23624	70,780.00
1244 11581719 0007	Vehiculo marca Suzuki tipo motocicleta mod. 2006 serie JS1GN7DA062101963 F-23623	25,783.00
1244 11581719 0008	Vehiculo Nissan altima mod. 2010 Serie 1N4AL2APAC194086 F-23622	36,561.00
1244 12000116 0002	1 Ford No. 27900110031 doble cabina f-250 pick up 2011 1FTSW2BT6BA24111 el 68% se pago pptal 1244111A110 0052	171,323.65
1244 12000116 0003	1 Ford f-250 pick up 2011 doble cabina No. 279001100321FTSW2BT4BEA01295 el 68% se pago pptal 1244111A0110 0053	171,323.65
1244 12000116 0004	1 ford f250 pick up 2011 doble cabina No.27900110033 blanco 1FTSW2BT0BEA08289 EL 68 % se pago pptal 1244 111A0110 0054	171,323.65
1244 12000116 0005	1 Suru GS11 sedan 2011 No. 27900110036 blanco 3N1EB31S3BK347886 DRE9979 el 68% se pago pptal. 1244111A0 0009	42,604.42
1244 12000116 0006	1 Ford Ranger crew pick up 2011 No. 27900120003 BLANCO 8AFER5AD1B6380887 el 68% se pago pptal 1244 111A0110 0055	69,044.22
1244 12000116 0007	1 Ford Ranger pick up 2011 No. 27900120004 blanco 8AFER5AD1B6380842 68% se pago pptal 1244 111A0110 0056	69,044.22
1244 12000116 0008	1 Ford Ford Ranger pick up 2011 No. 27900120005 blanco 8AFES5AD6B6416234 DC55490	220,100.00
1244 12000116 0009	01 Ford Ranger pick up 2011 No. 27900120006 blanco 8AFER5AD9B6416230 CV90210	220,100.00
1244 12000116 0010	1 Ford Ranger pick up 2011 No. 27900120007 blanco 8AFER5AD8B6388906 CV90216	220,100.00
1244 12000116 0011	1 Ford ranger pick up 2011 No. 27900120008 blanco 8AFER5AD9B6416244 CV90212	220,100.00
1244 12000116 0012	1 Ford Ranger pick up 2011 No.27900120009 blanco 8AFER5AD8B6416249 CV90213	220,100.00
1244 12000116 0013	1 Ford Ranger pick up 2011 No. 27900120010 blanco 8AFER5AD8B6416221 CV90214	220,100.00
1244 12000116 0014	1 Ford Ranger pick up 2011 No. 27900120011 blanco 8AFER5AD6B6416248 CV90209	220,100.00
1244 12000116 0015	1 Ford Ranger pick up 2011 No. 27900120012 blanco 8AFER5AD5B6416242 CV90223	220,100.00
1244 12000116 0016	1 Ford pick up 2011 No. 27900120013 blanco 8AFER5AD7B6416243 CV90207	220,100.00
1244 12000116 0017	1 Ford chasis cabina f-350 2011 No. 27900120014 blanco 1FDEF3G67BEB84936 CV90225	298,999.00
1244 12000116 0018	1Kenworth volteo t370 2012 No.27900120015 blanco 377868 cv90224 73196012	795,600.00
1244 12000116 0019	1 pipa Kenworth t370 2012 No. 27900120016 blanco 378501 CV90220 73220041	870,638.00
1244 12000116 0020	1 pipa Kenworth t370 2012 No. 27900120017 blanco 378683 CV90221 73234201	870,638.00
1244 12000116 0021	1 pipa Kenworth 2012 t370 No. 27900120018 378854 blanco CV90222 DC-52776	838,780.00
1244 12000116 0022	1 pipa Kenworth T370 mod 2012 No.27900120019 blanco 378509 CV90218 73217211	1,095,000.00
1244 12000116 0023	1 Pick-up 4x4 Chevrolet 2011 No. 27900120020 blanco 3GCPK9E34BG299992 DE-52784	386,991.00

RELACION DE BIENES MUEBLES QUE COMPONEN SU PATRIMONIO

Página 36 de 78

Cuenta Pública al 31 de diciembre de 2019

Hora: 12:00:12p. m.

Fecha: 12/02/2020

Código	Descripción del Bien	Valor en Libros
1244 12000116 0024	1 Pick-up 4x4 chevrolet 2011 No. 27900120021 blanco 3GCPK9E39BG307701 DC-52782	386,991.00
1244 12000116 0025	1 silverado 2500 PICK-UP Chevrolet 4x4 2011 No. 27900120022 blanco 3GCNK9E0XBG351400 DC-52786	310,508.00
1244 12000116 0026	1 Silverado 2500 pic-up chevrolet 4x4 2011 No. 27900120023 3GCNK9E0XBG94599 DC- 52785	310,508.00
1244 12000116 0027	1 Silverado 2500 chevrolet 4x4 puck-up 2011 No. 27900120024 blanco 3GCNK9E0XBG395073 DC-52788	310,508.00
1244 12000116 0028	1 crew-up 4xa chevrolet pick-up 2011 No. 27900120025 blanco 3GC9K9E38BG347932 DC-55617	386,991.00
1244 12000116 0029	1 silverado 2500 chevrolet pick-op 2011 No. 27900120027 blanco 3GCNK9E04BG395070 DC-52789	310,508.00
1244 12000116 0030	1 crew cab 4x4 chevrolet pick-up 2011 No. 27900120028 blanco 3GCPK9E35BG307744 DC-52783	386,991.00
1244 12000116 0031	1 SILVERADO 2500 Chevrolet cabina regular pick-up 2011 No. 27900120029 blanco 3GCNK9E00BG394479 DC-52787	310,508.00
1244 12000116 0032	1 Ranger crew ford pick-up 2011 4 puertas equipado No. 27900120030 blanco 8AFER5AD9B646213 CV-90211	220,100.00
1244 12000116 0033	1 Motocicleta suzuki dl650 V-STROM 2012 No. 27900120031 verde JS1VP56A0C2100133 6WUM2 P513-104920	121,500.00
1244 12000116 0034	1 Motocicleta DL-650 V-STROM suzuki 2012 No. 27900120032 verde JS1VP56A1C2100139 6WUM3 P513-104926	121,500.00
1244 12000116 0035	1 Motocicleta DL-650 V-STROM suzuki 2012 No. 27900120033 verde JS1VP56A5C2100130 7WUM4 P513-104911	121,500.00
1244 12000116 0036	1 Motocicleta DL-1000 V-STROM 2012 No. 27900120034 negro JS1VT53A7C2100047 3WU3 T507-143513	179,900.00
1244 12000116 0037	1 chasis cab T-M nissan 2012 No. 27900120035 Blanco 3N6DD25T3CK005398 DC-67828 KA24535178A	237,316.00
1244 12000116 0038	1 chasis cab T-M nissan 2012 No. 27900120036 blanco 3N6DD25T0CK004757 DC-67829 KA24534491A	237,316.00
1244 12000116 0039	1 Chasis cab T-M 2012 No. 27900120037 blanco 3N6DD25T0CK004967 DC-67836 K24534718A	237,316.00
1244 12000116 0040	1 Chasis cab T-M nissan 2012 No. 27900120038 blanco 3N6DD25T0CK003396 DC-67825 KA24532775A	237,316.00
1244 12000116 0041	1 Chasis nissan cab T-M nissan 2012 No.27900120039 blanco 3N6DD25T9CK005020 DC-67826 KA24534767A	237,316.00
1244 12000116 0042	1 Chasis cab T-M nissan mod 2012 No. 27900120040 blanco 3N6DD25T4CK005331 DC-67827 KA24535103A	237,316.00
1244 12000116 0043	1 motocicleta XR125 honda 2011 No. 27900120041 verde LTMJD19A9B5222590 7WTZ8 JC30E6609303	31,900.00
1244 12000116 0044	1 Motocicleta XR125 honda 2012 No. 27900120042 verde LTMJD19AXB5222601 7WTZ9 JC30E6609275	31,900.00
1244 12000116 0045	1 Motocicleta XR125 2011 honda No. 27900120043 verde LTMJD19AXB5222467 5WUM1 JC30E6609399	31,900.00
1244 12000116 0046	1 Motocicleta XR125 2011 honda No. 27900120044 verde LTMJD19A7B5222586 5WUM2 JC30E6609327	31,900.00
1244 12000116 0047	1 mototcicleta XR125 honda 2011 No. 27900120045 verde LTMJD19A8B5222595 5WUM3 JC30E6609313	31,900.00
1244 12000116 0048	1 Motocicleta XR125 honda 2011 No. 27900120046 verde LTMJD19A9B5222606 5WUM4 JC30E6609323	31,900.00
1244 12000116 0049	1 motocicleta XR125 honda 2011 No. 27900120047 verde LTMJD19A1B5222485 5WUM5 JC30E6609423	31,900.00
1244 12000116 0050	1 Motocicleta XR125 honda 2011 No. 27900120048 verde LTMJD19A9B5222136 5WUM6 JC30E6609158	31,900.00

Código	Descripción del Bien	Valor en Libros
1244 12000116 0051	1 Motocicleta XR125 honda 2011 No. 27900120049 verde LTMJD19A0B5222591 5WUM7 JC30E6609431	31,900.00
1244 12000116 0052	1 Motocicleta XR125 honda 2011 No. 27900120050 verde LTMJD19a2b5222530 5wum8 jc30e6609451	31,900.00
1244 12000116 0053	1 Motocicleta XR125 honda 2011 No. 27900120051 verde LTMJD19A9B5222623 5WUM9 JC30E6609294	31,900.00
1244 12000116 0054	1 Motocicleta XR125 honda 2011 No. 27900120052 verde LTMJD19AXB5222517 6WUM1 JC30E6609415	31,900.00
1244 12000116 0055	1 grua placa DC-86499 serie 1GDG7HM4RJ509750 marca GMC MOD. 1994 F-E42944(SAE)	76,000.00
1244 12000116 0056	1 PICK-UP placa DC-86476 serie 1FTCR10A5TPB16646 Ford Ranger mod. 1996 F-E42932 (SAE)	10,600.00
1244 12000116 0057	1 Pick- Up doble cabina placaCV90071 serie 1GCCS1942W8219412 Chevrolet S10 mod.1998 f-E42931(SAE)	11,200.00
1244 12000116 0058	1 Caja seca placa 1BS4141 serie 1PT01JA1X6000930 Tramobile mod.1999 f-E42929 (SAE)	20,000.00
1244 12000116 0059	1 grua placa DC-86477 serie 1FTXX21F6XEC86787 FORD F-250 mod. 1999 factura E42946 (SAE)	18,500.00
1244 12000116 0060	1 Tractor placa DV-90078 serie 1FUYSSEB9YLB71113 marca Freightliner mod. 2000 factura E42928 (SAE)	145,000.00
1244 12000116 0061	1 Camion placa CV-90226 serie 1HTSLABM1YH254225 marca Internacional modelo 2000 factura E-42934 (SAE)	125,000.00
1244 12000116 0062	1 Pick-up Doble cabina Placa CV-90075 serie 1GTJC33UX1F174619 marca GMC linea S3500 (SAE)	18,200.00
1244 12000116 0063	1 Jeep Wrangler Lona placa DSE2356 serie 1J4FA29P31P373846 MOD. 2001 factura E42949 (SAE)	26,500.00
1244 12000116 0064	1 Camion GMC C-6500 placa CV-90084 serie 1GDJ7H1C12J513273 modelo 2002 Factura E-42930 (SAE)	145,000.00
1244 12000116 0065	1 Pick-up dolbe cabina modelo 2003 placas DC-86473 serie 1D7HA18N33J501989 (SAE)	31,700.00
1244 12000116 0066	1 Pick-Up doble cabina Ford F-350 modelo 2003 placa CV-90073 Serie 1FTWW33P63EC37943 factura E42951 (SAE)	37,600.00
1244 12000116 0067	1 pick-up doble cabina Ford explorer mod. 2003 placas CV-90077 serie 1FMZU67EX3UC46563 factura E42954 (SAE)	35,900.00
1244 12000116 0068	1 pick-up doble cabina ford explorer modelo 2004 placa CV-90072 serie 1FMZU77K64UA14751 factura E42955 (SAE)	50,100.00
1244 12000116 0069	1 Suv Honda Odyssey modelo 2006 placa DSE2355 serie 5FNRL38786B053458 factura E42948	133,200.00
1244 12000116 0070	1 Pick-Up doble cabina Ford modelo 2006 f-250 placa CV-90074 serie 1FTSW21P26EA82453 factura E42953 (SAE)	53,400.00
1244 12000116 0071	1 pick-up doble cabina Ford F-350 modelo 2006 placas CV-90076 serie 1FTWW31P16EC44161 factura E42952 (SAE)	57,500.00
1244 12000116 0072	1 pick-up doble cabina Ford F-150 modelo 2009 placas CV-90079 serie 1FTRW12899FB46292 (SAE)	129,400.00
1244 12000116 0073	1 tractor internacional modelo 1996 sin placa serie 2HSFHAMR8VC030906 factura 14 (SAE)	110,000.00
1244 12000116 0074	1 motocicleta Suzuki modelo 2006 sin placas serie 1S1GT76A762109755 factura E42945	34,000.00
1244 12000116 0084	1 Retroexcavadora Jonh deree sin modelo sin placa Serie T0310GX938783 factura E42956 (SAE)	152,200.00
1244 12000116 0085	1 Tanque Semiremolque Cilindro Recto, Marca centauro modelo 2011 num. 3T9CA13C4C200076 de 13.26 mtrs Factura 23UG No. economico 27900170060	770,000.00
1244 12000116 0086	1 motor nuevo fuera de borda marca hamaha modelo E75 BMHDY 2011 serie 1054308 factura 7590	111,360.00

RELACION DE BIENES MUEBLES QUE COMPONEN SU PATRIMONIO

Página 38 de 78

Cuenta Pública al 31 de diciembre de 2019

Hora: 12:00:12p. m.

Fecha: 12/02/2020

Código	Descripción del Bien	Valor en Libros
1244 12000116 0087	1 motor fuera de borda marca yamaha modelo E75BMHDY 2011 Serie 1055457 factura 7590	111,360.00
1244 12000116 0088	1 motor fuera de borda Yamaha de 4 tiempos modelo f-150 AETX 2011 serie 1001070 factura 7595	330,600.00
1244 12000116 0089	1 motor fuera de borda marca yamaha modelo F150 AETX 2011 serie 1001072 factura num7595	330,600.00
1244 12000116 0090	1 Recolector de Basura UMI Modelo MS16-12000B TrashCat Usado S/N BMS-11-270-94 motor Cummins S/N 45035602 No. economico 0060 f-Chiapas090309	4,815,209.33
1244 12000116 0091	1 unidad Movil No. de Serie LVBV4JBB2AJ001020 tipo chasis cabina 2010 motor 4cil. 40% rec. ajenos y 60% rec. pptaes auxiliar 1244111A01100011	576,823.01
1244 12000118 0002	1 Motor fuera de borda modelo F-150AETX SERIE 1023330 F-989 No.EC.090	216,320.00
1244 12000118 0003	1 Motor fuera de borda modelo F150 AETX serie 1023424 F-989 No. Ec.089	216,320.00
1244 131A0100 0001	01 PICK UP MARCA CHEVROLET MODELO 2000 No. DE SERIE 1GCE14W6YZ321288 S/FACT 8509	159,654.00
1244 131A0100 0002	01 PICK UP MARCA CHEVROLET MODELO 2000 No. SERIE 1GCE14W9YZ307546 S/FACT 8560	159,654.00
1244 131A0100 0003	01 Remolque de lancha mod. 2000 No. de Serie 1ZJBC14103M016719 No. ECONOMICO 20800050571	25,000.00
1244 131A0100 0004	01 VEHIC. TIPO ESTACAS MCA NISSAN MOD 2000 SERIE No. 3N6CD15S6YK038738 FACT 6107	140,000.00
1244 131A0100 0005	01 VEHICULO TIPO ESTACAS MCA NISSAN MODELO 2000 SERIE No. 3N6CD15SXYK042288 FACT. 6170	140,000.00
1244 131A0100 0006	01 VEHICULO TIPO ESTACAS MCA. NISSAN MOD. 2000 SERIE No. 3N6CD15SXYK042176 FACT. 6169	140,000.00
1244 131A0100 0010	Kit de Equipo Fluvial integrado (Lancha, Motor y Remolque) 10717K203 Fac. 1110 y 1111. No. patr. 0035 motor mercury serie OT805343.	118,795.00
1244 131A0100 0011	Kit de Equipo Fluvial integrado (Lancha, Motor y Remolque) 10728K203 Fac. 1110 y 1111 No. patr. 0036 motor mercury serie OT805345	118,795.00
1244 131A0100 0012	Kit de Equipo Fluvial integrado (Lancha, Motor y Remolque) 10737K203 Fac. 1110 y 1111 No. Patr. 0037	118,795.00
1244 131A0100 0013	Kit de Equipo Fluvial integrador (Lancha, Motor y Remolque) 11376L203 Fac. 1110 y 1111 No. Patr. 0034 motor mercury serie OT811996	118,795.00
1244 131A0102 0001	01 lancha inflable modelo q5430 marca quicksilver segun factura nO. 4255	34,638.00
1244 131A0102 0002	01 tractor agricola de 88 hp mod. 390 e doble control mca. massey ferguson serial I14493fact. 2423	249,250.00
1244 131A0102 0004	01 CAMION MCA. FORD MOD 2002 3 TON SERIE 3FDKF36L72MA38024 FACTURA 11340	217,056.75
1244 131A0102 0005	01 CAMION MCA. FORD F-250 MOD 2002 TIPO PICK-UP SERIE 3FTE18W43MB05225	229,080.00
1244 131A0102 0015	01 VEHICULO CHEYENE AUTOMATICA MCA. CHEVROLET MOD. 2002 SEIRE 3FDKF36L63MBO7609	477,250.00
1244 131A0102 0016	01 LANCHA INFLABLE MODELO Q5430 MARCA QUICKSILVER SEGUN FACTURA No. 4255	34,638.00
1244 131A0102 0017	01 MOTOR MARINO FUERA DE BORDA DE 30 HP MODE (30M CORTO) SERIE OT661470 FACT 73263	45,127.21
1244 131A0102 0018	01 LANCHA INFLABLE MODELO Q5430 MARCA QUICKSILVER SEGUN FACTURA No. 4255	34,638.00
1244 131A0102 0019	01 MOTOR MARINO FUERA DE BORDA DE 30 HP MOD (30M CORTO) OT670923 FACT. 73264	45,127.21
1244 131A0102 0020	01 LANCHA INFLABLE MODELO Q5430 MARCA QUICSILVER SEGUN FACTURA MODELO Q5430 MARCA QUICKSILVER SEGUN FACTURA No. 4255	34,638.00

RELACION DE BIENES MUEBLES QUE COMPONEN SU PATRIMONIO

Página 39 de 78

Cuenta Pública al 31 de diciembre de 2019

Hora: 12:00:12p. m.

Fecha: 12/02/2020

Código	Descripción del Bien	Valor en Libros
1244 131A0102 0021	01 MOTOR MARINO FUERA DE BORDA DE 30HP MOD (30M CORTO) SERIE OT661077 FACT 73260	45,127.21
1244 131A0102 0022	01 MOTOR FUERA DE BORDA MARCA UAMAHA MODELO F-100 AETX SERIE 703991 FACT 4238	88,262.50
1244 131A0102 0023	01 LANCHAS DE FIBRA DE VIDRIO MODELO NC-28 SERIE 123 FACT. 73352	77,781.83
1244 131A0102 0024	01 LANCHAS DE FIBRA DE VIDRIO MODELO NC-28 SERIE 124 FACT 73349	77,781.83
1244 131A0102 0025	01 MOTOR FUERA DE BORDA MARCA YAMAHA MODELO F-100 AETEX SERIE 704045 FACT 4237	88,262.50
1244 131A0102 0026	01 LANCHAS DE FIBRA DE VIDRIO MODELO NC-28 SERIE 125 FACT 73272	77,781.83
1244 131A0102 0027	01 MOTOR FUERA DE BORDA MARCA YAMAHA MOD F-100 SEIRE 704167	88,262.50
1244 131A0102 0028	01 LANCHAS SERIE No. 15540A404 MOTOR MERCURY SERIE OT116200 No. 039	113,850.00
1244 131A0102 0029	01 LANCHAS SERIE No. 15560A404 MOTOR SERIE No. 0T04863B FACTURA 5135,5136, 5137	113,850.00
1244 131A0102 0030	01 MOTOR FUERA DE BORDA DE 30 HP MOD (30M CORTO) SERIE OT625050 FACT.73262	45,127.21
1244 131A0103 0001	01 CUATRIMOTO MARCA YAMAYA MODELO 2003 No. SERIE 5Y4AJ06X3A013438 S/FACT. 7946	78,500.00
1244 131A0103 0002	01 CUATRIMOTO MARCA YAMAHA MODELO 2003 No. SERIE 5Y4AJ06Y13A013439 S/FACT 7947	78,500.00
1244 131A0103 0003	01 CUATRIMOTO MARCA YAMAHA MODELO 2003 No. SERIE 5Y4AJ06Y83A013440 S/FACT 7948	78,500.00
1244 131A0103 0004	01 CUATRIMOTO MARCA YANAHA MODELO 2003 No. SERIE 5Y4AJ06Y13A014008 S/FACT 7951	78,500.00
1244 131A0103 0005	01 AMBULANCIA MARCA FORD MODELO 2003 No. DE SERIE 1FTRE1413HB20793 S/FACT 09435	448,500.00
1244 131A0103 0006	01 AMBULANCIA MARCA FORD MODELO 2003 No. DE SERIE 1FTRE14283HA73195 S/FACT 09438	448,500.00
1244 131A0103 0007	01 AMBULANCIA MARCA FORD MODELO 2003 No. DE SERIE 1FTRE14203HA73191 S/FACT 09442	448,500.00
1244 131A0103 0008	01 AMBULANCIA MARCA FORD MODELO 2003 No. DE SERIE 1FTRE14243HA73193 S/FACT 09445	448,500.00
1244 131A0103 0009	01 AMBULANCIA MARCA FORD MODELO 2003 No. DE SERIE 1FTRE 142X3HA73196 S/FACT 09631	448,500.00
1244 131A0103 0010	01 PICK UP MARCA DODGE MODELO 2003 No. DE SERIE 3J656870 S/FACT AA-00605	186,000.00
1244 131A0103 0011	01 PIPA MARCA CHEVROLET MODELO 2003 No. DE SERIE 3GBP7H1CX3M109492 S/FACT. A-0539	531,002.15
1244 131A0103 0012	01 PUIPA MARCA CHEVROLET MODELO 2003 No. DE SERIE 3GBP7H1C13M109509 S/FACT A-0540	531,002.15
1244 131A0103 0013	01 PIPA MARCA CHEVROLET MODELO 2003 No. DE SERIE 3GB7H1C23M109549 S/FACT A-0541	531,002.15
1244 131A0103 0014	01 PIPA MARCA CHEVROLET MODELO 2003 No. DE SERIE 3GBP7H1C33M109527 S/FACT A-0542	531,002.15
1244 131A0103 0015	01 ATAQUE RAPIDO MARCA CHEVROLET MODELO 2003 No. DE SERIE 3GBK634E73M106076 S/FACT 5184-5185,5186-5182	461,265.00
1244 131A0103 0016	01 ATAQUE RAPIDO MARCA CHEVROLET MODELO 2003 No. DE SERIE 3GBK634E83M106054 S/FACT 5188-5190-5190-5191	461,265.00
1244 131A0103 0017	01 ATAQUE RAPIDO MARCA CHEVROLET MODELO 2003 No. DE SERIE 3GBK634M106101 S/FACT 5219, 5220, 5194, 5195	461,265.00
1244 131A0103 0018	01 ATAQUE RAPIDO MARCA CHEVROLET MODELO 2003 No. DE SERIE 3GBK634E63M106084 S/FACT 5196,5197,5198,5199	461,265.00
1244 131A0103 0019	01 ATAQUE RAPIDO MARCA CHEVROLET MODELO 2003 No. DE SERIE 3GBK634E73M106109 S/FACT 5200, 5202, 5203	461,265.00

RELACIÓN DE BIENES MUEBLES QUE COMPONEN SU PATRIMONIO

Página 40 de 78

Cuenta Pública al 31 de diciembre de 2019

Hora: 12:00:12p. m.

Fecha: 12/02/2020

Código	Descripción del Bien	Valor en Libros
1244 131A0103 0020	01 PIPA MARCA CHEVROLET MODELO 2003 No. DE SERIE 3GBP7H1C53M109531 S/FACT. A-0543	531,002.15
1244 131A0103 0021	01 UNIDAD MARCA VOLKSWAGEN SEDAN MODELO 2003 SERIE 3VWS1A1B23M908203	74,241.00
1244 131A0103 0022	01 UNIDAD MCA. VOLKSWAGEN SEDAN MOD. 2003 SERIE 3VWS1A1B53M910947 FACT 112667	63,000.00
1244 131A0103 0023	01 UNIDAD TIPO VANN(AMBULANCIA) MCA CHEVROLET MODELO 2003 SEIRE 1GCHG35U831126116	598,000.00
1244 131A0103 0024	01 UNIDAD TIPO VANN (AMBULANCIA) MARCA CHEVROLET MODELO 2003 SERIE 1GHG35U531119155	598,000.00
1244 131A0103 0025	01 CAMION FORD F-350 MOD. 2003 SERIE 3FTEF18W93MB19573 FACT 12390	207,000.00
1244 131A0103 0026	01 CAMION MCA FORD F-350 MOD 2003 SERIE 3FTEF18W73MB19572 FACT.12391	207,000.00
1244 131A0103 0027	01 CAMION MCA. FORD F-350 MOD 2003 SERIE 3FTEF 18W13MB19566 FACT.12394	207,000.00
1244 131A0103 0028	01 CAMION MCA. FORD F-350 MOD 2003 SEIRE 3FTEF 18W43MB19562 FACT 12395	207,000.00
1244 131A0103 0029	01 CAMION MCA. FORD F-350 MOD 2003 SEIRE 3FTE18W33MB19567 FACT 12393	207,000.00
1244 131A0103 0030	01 CAMION MCA. FORD F-350 MOD. 2003 SERIE 3FTEF18W63MB19563 FACT. 12408	207,000.00
1244 131A0103 0031	01 UNIDAD MARCA FORD ENONOLINE MOD. 2003 SERIE 1FTRE14213HA73104 FACT. 12277	186,500.00
1244 131A0103 0032	01 UNIDAD TIPO CHASIS MARCA INTERNACIONAL MODELO 2003 SERIE 3HAMMAAR53L594029 FACTURA3531	483,000.00
1244 131A0103 0033	01 VEHIC. MCA. CHEVROLET CHASIS CABINA MOD 2003 SERIE 3GBJC34RX3M103891	692,199.00
1244 131A0103 0036	01 PICK UP MARCA DODGE MODELO 2003 No. DE SERIE 3J646171/FACT AA-00606	186,000.00
1244 131A0103 0037	01 PICK UP MARCA DODGE MODELO 2003 No. DE SERIE 3J646159 S/FACT AA-00658	186,000.00
1244 131A0103 0038	01 PICK UP MARCA DODGE MODELO 2003 No. DE SERIE 3J646160 S/FACT AA-00659	186,000.00
1244 131A0103 0039	01 PICK UP MARCA DODGE MODELO 2003 No. DE SERIE 3J646161 S/FACT AA-00660	186,000.00
1244 131A0104 0001	01 MOTOCICLETA MARCA SUZUKI MODELO 2004 No. DE SERIE 5SAAK46A347106111 S/FACT 20099	98,781.72
1244 131A0104 0002	01 MOTOCICLETA MARCA SUZUKI MODELO 2004 No. DE SERIE 5SAAK46A447105873 S/FACT 20098	98,781.72
1244 131A0104 0003	01 MOTOCICLETA MARCA SUZUKI MODELO 2004 No. DE SERIE 5SAAK46A247102972 S/FACT 20097	98,781.72
1244 131A0104 0004	01 MOTOCICLETA MARCA SUZUKI MODELO 2004 No. DE SERIE 5SAAK46A247 S/FACT 20095	98,781.72
1244 131A0104 0005	01 MOTOCICLETA MARCA SUZUKI MODELO 2004 No. DE SERIE 5SAAK46A147103384 S/FACT 20094	98,781.72
1244 131A0104 0006	01 PICK UP MARCA DODGW MODELO 2004 No. DE SERIE 1D7HU16NX4J279950 S/FACT 04382	230,000.00
1244 131A0104 0007	01 PIPA MARCA CHEVROLET MODELO 2004 No. DE SERIE 3GBP7H1C74M107779 S/FACT A-02253	525,915.70
1244 131A0104 0008	01 PIPA MARCA CHEVROLET MODELO 2004 No. DE SERIE 3GBP7H1C34M107973 S/FACT A-02255	525,915.70
1244 131A0104 0009	01 PIPA MARCA CHEVROLET MODELO 2004 NO. DE SERIE 3GP7H1C64M107997 S/FACGT A-02256	525,915.70

Código	Descripción del Bien	Valor en Libros
1244 131A0104 0010	01 PIPA MARCA CHEVROLET MODELO 2004 No. DE SERIE 3GBP7HC24M108029 S/FACT A-02257	525,915.70
1244 131A0104 0011	01 PIPA MARCA CHEVROLET MODELO 2004 No. DE SERIE 3GBP7H1C84M107824 S/FACT A-02289	525,915.70
1244 131A0104 0012	01 ATAQUE RAPIDOP MARCA CHEVROLET MODELO 2004 No. DE SERIE 3GBKC34G55M106476 S/FACT A-02516-02517	563,344.00
1244 131A0104 0013	01 ATAQUE RAPIDO MARCA CHEVROLET MODELO 2004 No. DE SERIE 3GBKC34GX5M106201 S/FACT A302518-02519	563,344.00
1244 131A0104 0014	01 AMBULANCIA MARCA CHEVROLET MODELO 2004 No. DE SERIE 1GNFG15TX41233082 S/FACT Q302520-02521	568,157.01
1244 131A0104 0015	01 CAMIONETA TIPO PICK-UP F250 MODE2004 SERIE No. 3FTEF18WX4MA11710 FACT-13983 No. economico 27900180022	212,000.00
1244 131A0104 0016	01 JEEP LIBERTY SPORT 4X4 COLOR NEGRO MOD 2004 SERIE No. 4W162283 FSCT 01573	266,700.00
1244 131A0104 0017	01 VEHIC. CHEVROLET KODIAK MOD. 2004 SERIE No. 3GBP7H1C34M103809 FACT-01055	396,695.99
1244 131A0104 0018	01 VEHIC. CHEVROLET MOD. 2004 SERIE No. 1GCHG35UX41134428 SEGUN FACT-01854	771,878.85
1244 131A0104 0019	01 VEHIC CHEVROLET MOD 2004 SERIE No. 1GN15XX41238804 FACTURA No.03145	261,990.00
1244 131A0104 0020	01 PICK UP MARCA DODGE MODELO 2004 No. DE SERIE 1D7HU16N84J271345 S/FACT 04377	230,000.00
1244 131A0104 0021	01 PICK UP MARCA DODGE MODELO 2004 No. DE SERIE 1D7HU16N24J271356 S/FACT 04379	230,000.00
1244 131A0104 0023	01 PICK UP MARCA DODGE MODELO 2004 No. DE SERIE 1D7HU16N34J279952 S/FACT 4384	230,000.00
1244 131A0104 0024	01 PICK UP MARCA DODGE MODELO 2004 No DE SERIE 1D7HU16N84J279994 S/FACT 04384 No. economico 27900180021	230,000.00
1244 131A0104 0025	01 PICK UP MARCA DODGE MODELO 2004 No. DE SERIE 1D7HU16NX4J27995 S/FACT 04385	230,000.00
1244 131A0104 0026	PIPA KODIAK CHASIS CABINA MARCA CHEVROLET MODELO 2004 No. DE SERIE 3GBP7H1C54M107702 No. ECON. 27900180033 F-2258	525,915.70
1244 131A0105 0001	01 MINICARGADOR MCA NEW HLLAND LS170 SERIE No. LMU030215 FACT 1624	284,350.00
1244 131A0105 0002	01 AMBULANCIA MARCA CHEVROLET MODELO 2005 No. DE SERIE 1GNFG15TX51122033 S/FACT Q-02524- 02523	568,157.01
1244 131A0105 0003	01 AMBULANCIA MARCA CHEVROLET MODELO 2005 No. DE SERIE 1GNFG15TX51133131 S/FACT A-02593-02594	568,157.01
1244 131A0105 0004	01 ATAQUE RAPIDO MARCA CHEVROLET MODELO 2005 No. DE SERIE 3GBKC34G55M107062 S/FACT A-02567 -02568	563,344.00
1244 131A0105 0005	01 ATAQUE RAPIDO MARCA CHEVROLET MODELO 2005 No. DE SERIE 3GBKC34G25M107262 S/FACT Q-2569-2570	563,344.00
1244 131A0105 0006	01 ATAQUE RAPIDO MARCA CHEVROLET MODELO 2005 No. 2005 No. DE SERIE 3GBKC34G05M107289 S/FAC A-02572/02573 No. Economico 20800050759	563,344.00
1244 131A0105 0007	01 AMBULANCIA MARCA CHEVROLET MODLEO 2005 No. DE SERIE 1GNFG15T251165605 S/FACT Q-02730-02731	568,157.01
1244 131A0105 0008	01 AMBULANCIA MARCA CHEVROLETE MODELO 2005 No. DE SERIE 1GNG15T851166323 S/FACT A-02732-02733	568,157.01
1244 131A0105 0009	01 VEHICULO PICK UP MCA. FORD 2005 4X4 SERIE No. 3FTEF 18W45MA07587 FACT No. 16714	208,737.00
1244 131A0105 0010	01 VEHICULO PICK UP MCA. FORD 2005 4X4 SERIE No. 3FTEF18W95MA07603 FACTURA No.16756	208,737.00
1244 131A0105 0011	01 ATAQUE RAPIDO MARCA CHEVROLET MODELO 2005 No DE SERIE 3GBKC34G65M106177 S/FACT A-02563-2564	563,344.00

Código	Descripción del Bien	Valor en Libros
1244 131A0106 0001	01 VEHICULO MARCA NISSAN TIPO ESTACAS LARGO SERIE 3N6DD14S56K043867 MODELO 2006 S/FACT. No. 24461	136,300.00
1244 131A0106 0002	01 VEHICULO MARCA VOLKSWAGEN POITER PICK-UP SERIE 9BWEC05W67P022845 MODELO 2007 S/FACT. No. 162370	104,999.00
1244 131A0106 0003	01 VEHICULO MARCA VOLKSWAGEN VERSION POINTER PICK-UP SERIE 9BWEC05W07P009797 2007 S/FACT. No. 162373	104,999.00
1244 131A0106 0004	01 VOLTEO STERLING MOD. L-7500 203 SERIE 2FZAATBVX3AK64236 COLOR BLANCO MOD. 2003 FACTURA No. 0669 No. EC. 21500050019	489,800.00
1244 131A0106 0005	01 LANCHA NUEVA MCA. IMESA MOD. W-33 SERIE 107	72,435.00
1244 131A0106 0006	01 LANCHA NUEVA MCA. IMEMSA MOD. W-33 SERIE 108	72,435.00
1244 131A0106 0007	01 PANGA METALICA FACTURA 0427	718,304.63
1244 131A0106 0008	01 CHEVROLET 3 TONELADQS MODELO 1994 COLOR PALATA GRAFICO SERIE 3GCJC44K1RM124397 No. Economico 21500050003	66,400.00
1244 131A0106 0009	01 LANCHA FIBRA DE VIDRIO MARCA IMEMSA MODELO W-25 SEIRE 7213 FACTURA 182	22,600.00
1244 131A0106 0010	01 LANCHA FIBRA DE VIDRIO MEZCALAPA No. DE SERIE GA3L578713 MOTOR MARINER SEIRE 578713	609.86
1244 131A0106 0011	01 MOTOR FUERA DE BORDA MCA. YAMAHA MOD. F115AETX SERIE 705583 No economico 022	104,972.00
1244 131A0106 0012	01MOTOR NUEVO FUERA DE BORDA MCA. YAMAHA MOD. F115 AETX SERIE 705578	104,972.00
1244 131A0108 0001	01 MOTOCICLETA COLOR AZUL MARINA SUZUKI MOD. 2008 SERIE No. JS1VP54A882100438 SEGUN FACTURA No. 32518	107,752.79
1244 131A0108 0002	01 VEHICULO TIPO KODAK CHASIS MCA. CHEVROLET MOD. 2008 SERIE 3GBM7H1C18M101310 SEGUN FACTURA 09542	539,000.00
1244 131A0108 0003	01 VEHICULO TIPO EXPRESS VAN 8 PAS MCA. CHEVROLET MOD. 2008 1GNFG154881171745 SEUN FACTUR 09669	279,000.00
1244 131A0108 0004	01 VEHICULO TIPO CABINA REGULAR MCA. CHEVROLET MOD. 2008 SERIE 3GCE14X98M105459 SEGUN FACTURA A09700	184,108.00
1244 131A0108 0005	01 VEHICULO TIPO CABINA REGULAR MCA CHEVROLET MOD. 2008 SERIE 3GCE14X98M105414	184,108.00
1244 131A0108 0006	01 VEHICULO TIPO CABINA REGULAR MCA CHEVROLET MOD.2008 SERIE 3GCE14X98M105333 SEGUN FACTURA 09698	184,108.00
1244 131A0108 0007	01 VEHICULO TIPO PICK UP MCA. DODGE RAM 1500 ST MD. 2008 SERIE BG178746 SEGUN FACTURA NA. AA9770	219,500.00
1244 131A0108 0008	01 VEHICULO TIPO PICK UP MCA. DODGE RAM 1500 ST MODE. 2008 SERIE 8G178748 SEGUN FACTURA No. AA9743	219,499.79
1244 131A0108 0009	01 VEHICULO TIPO PICK UP 4X2 MCA DODGE DAKOTA MOD 2008 SERIE 8S553796 SEGUN FACTURA No. AA10275	217,799.96
1244 131A0177 0001	01 AMBULANCIA MCA. CITROEN MODELO 1977 SERIE No. 00BC9563 FACTURA D00599336	12,000.00
1244 131A0183 0001	01 THERMOKING MCA UTILITY S-1UYVS2485 DC936004	189,000.00
1244 131A0184 0001	01 THERMOKING MARCA UTILITY PC. SERIE No. 1UYVS248EC041119(ESCRITURA nO. 1650)	197,000.00
1244 131A0186 0001	02 tractocamion mca. kenworth(pc) s-1xlad29x0hs500717	215,000.00
1244 131A0186 0002	01 TRACTOCAMION MCA. KENWORTH (PC) S-1XKAD29X7HS500715	215,000.00
1244 131A0190 0001	01 VEHICULO PICK UP MCA. DODGE MOD. 1990 SERIE LMO 39583 SEGUN FACTURA No. 00846	35,500.00
1244 131A0191 0001	01 VEHICULO MCA. FORD F-350 MOD-1991 SERIE No. AC3JHR 43882 FACTURA No. 0969	40,500.00
1244 131A0198 0001	01 WAGON MCA. DODGE SERIE No. WK154446 No. INV 5516 (PC.) OFICIO SG/CGA/UAA/136/02	178,500.00

RELACIÓN DE BIENES MUEBLES QUE COMPONEN SU PATRIMONIO

Página 43 de 78

Cuenta Pública al 31 de diciembre de 2019

Hora: 12:00:12p. m.

Fecha: 12/02/2020

Código	Descripción del Bien	Valor en Libros
1244 131A0199 0001	PZA. LANCHA DE FIBRA DE VIDRIO MARCA ARGOS MODELO NC-18 PIES DE ESLORA EQUIPADA CON MOTOR DE 55 HP MARCA MARINER CON NUMERO DE SEIRE LANCHAQ 773 MOTOR 0T045920 SEGUN FACTURA 1799	50,890.00
1244 131A0199 0002	01 PZA LANCHA DE FIBRA DE VIDRIO MARCA MARINER SERIE LANCHA 2048 MOTOR FACTURA 1768	73,780.00
1244 17000119 0002	Unidad Toyota Hilux mod.2018 No. economico 27900180064 serie MROEX8CBXJ1401257 ,motor 2TRA408540	309,000.00
1244 211A0117 0002	Vehiculo Marca Fast Track Submarca tipo REMOLQUE s/m Serie 1WF200C1XC8084945 F-16399	12,960.00
1244 311A0117 0002	Drone Hover para Inspección, s/s, s/m No. patrimonial 270017000003	96,200.00
1246	Maquinaria, Otros Equipos y Herramientas	27,986,290.68
1246 111A0110 0017	Radio Base YAESU factura 0568 No. patrimonio 2790011000493 serie S/S	16,728.36
1246 111A0110 0018	Radio Base YAESU factura 0568 No. patrimonio 2790011000494 serie S/S	16,728.36
1246 111A0110 0019	Radio Base YAESU factura 0568 No. patrimonio 2790011000495 serie S/S	16,728.36
1246 111A0110 0020	Radio Base YAESU factura 0568 No. patrimonio 2790011000496 serie S/S	16,728.36
1246 111A0110 0021	Radio Base YAESU factura 0568 No. patrimonio 2790011000497 serie S/S	16,728.36
1246 111A0110 0022	Radio Movil YAESU factura 0568 No. patrimonio 2790011000498 serie S/S	6,413.64
1246 111A0110 0023	Radio Movil YAESU factura 0568 No. patrimonio 2790011000499 serie S/S	6,413.64
1246 111A0110 0024	Radio Movil YAESU factura 0568 No. patrimonio 2790011000500 serie S/S	6,413.64
1246 111A0110 0025	Radio Movil YAESU factura 0568 No. patrimonio 2790011000501 serie S/S	6,413.64
1246 111A0110 0026	Radio Movil YAESU factura 0568 No. patrimonio 2790011000502 serie S/S	6,413.64
1246 111A0110 0027	Radio Movil YAESU factura 0568 No. patrimonio 2790011000503 serie S/S	6,413.64
1246 111A0110 0028	Radio Movil YAESU factura 0568 No. patrimonio 2790011000504 serie S/S	6,413.64
1246 111A0110 0029	Radio Movil YAESU factura 0568 No. patrimonio 2790011000505 serie S/S	6,413.64
1246 111A0110 0030	Radio Movil YAESU factura 0568 No. patrimonio 2790011000506 serie S/S	6,413.64
1246 111A0110 0031	Radio Movil YAESU factura 0568 No. patrimonio 2790011000507 serie S/S	6,413.64
1246 111A0110 0032	Radio Movil YAESU factura 0568 No. patrimonio 2790011000509 serie S/S	6,413.64
1246 111A0110 0033	Radio Movil YAESU factura 0568 No. patrimonio 2790011000510 serie S/S	6,413.64
1246 111A0110 0034	Radio Movil YAESU factura 0568 No. patrimonio 2790011000511 serie S/S	6,413.64
1246 111A0110 0035	Radio Movil YAESU factura 0568 No. patrimonio 2790011000512 serie S/S	6,413.64
1246 111A0110 0036	Radio Movil YAESU factura 0568 No. patrimonio 2790011000513 serie S/S	6,413.64
1246 111A0110 0037	Radio Movil YAESU factura 0568 No. patrimonio 2790011000514 serie S/S	6,413.64
1246 111A0110 0038	Radio Movil YAESU factura 0568 No. patrimonio 2790011000515 serie S/S	6,413.64
1246 111A0110 0039	Radio Movil YAESU factura 0568 No. patrimonio 2790011000516 serie S/S	6,413.64
1246 111A0110 0040	Radio Movil YAESU factura 0568 No. patrimonio 2790011000517 serie S/S	6,413.64
1246 111A0110 0041	Radio Movil YAESU factura 0568 No. patrimonio 2790011000518 serie S/S	6,413.64
1246 111A0110 0042	Radio Portatil YAESU factura 0568 No. patrimonio 2790011000519 serie S/S	7,857.26
1246 111A0110 0043	Radio Portatil YAESU factura 0568 No. patrimonio 2790011000520 serie S/S	7,857.26
1246 111A0110 0044	Radio Portatil YAESU factura 0568 No. patrimonio 2790011000521 serie S/S	7,857.26
1246 111A0110 0045	Radio Portatil YAESU factura 0568 No. patrimonio 2790011000522 serie S/S	7,857.26
1246 111A0110 0046	Radio Portatil YAESU factura 0568 No. patrimonio 2790011000523 serie S/S	7,857.26
1246 111A0110 0047	Radio Portatil YAESU factura 0568 No. patrimonio 2790011000524 serie S/S	7,857.26
1246 111A0110 0048	Radio Portatil YAESU factura 0568 No. patrimonio 2790011000525 serie S/S	7,857.26
1246 111A0110 0049	Radio Portatil YAESU factura 0568 No. patrimonio 2790011000526 serie S/S	7,857.26

RELACION DE BIENES MUEBLES QUE COMPONEN SU PATRIMONIO

Página 44 de 78

Cuenta Pública al 31 de diciembre de 2019

Hora: 12:00:12p. m.

Fecha: 12/02/2020

Código	Descripción del Bien	Valor en Libros
1246 111A0110 0050	Radio Portatil YAESU factura 0568 No. patrimonio 2790011000527 serie S/S	7,857.26
1246 111A0110 0051	Radio Portatil YAESU factura 0568 No. patrimonio 2790011000528 serie S/S	7,857.26
1246 111A0110 0052	Radio Portatil YAESU factura 0568 No. patrimonio 2790011000529 serie S/S	7,857.26
1246 111A0110 0053	Radio Portatil YAESU factura 0568 No. patrimonio 2790011000530 serie S/S	7,857.26
1246 111A0110 0054	Radio Portatil YAESU factura 0568 No. patrimonio 2790011000531 serie S/S	7,857.26
1246 111A0110 0055	Radio Portatil YAESU factura 0568 No. patrimonio 2790011000532 serie S/S	7,857.26
1246 111A0110 0056	Radio Portatil YAESU factura 0568 No. patrimonio 2790011000533 serie S/S	7,857.26
1246 111A0110 0057	Radio Portatil YAESU factura 0568 No. patrimonio 2790011000534 serie S/S	7,857.26
1246 111A0110 0058	Radio Portatil YAESU factura 0568 No. patrimonio 2790011000535 serie S/S	7,857.26
1246 111A0110 0059	Radio Portatil YAESU factura 0568 No. patrimonio 2790011000536 serie S/S	7,857.26
1246 111A0110 0060	Radio Portatil YAESU factura 0568 No. patrimonio 2790011000537 serie S/S	7,857.26
1246 111A0110 0061	Radio Portatil YAESU factura 0568 No. patrimonio 2790011000538 serie S/S	7,857.26
1246 111A0110 0062	Radio Portatil YAESU factura 0568 No. patrimonio 2790011000539 serie S/S	7,857.26
1246 111A0110 0063	Radio Portatil YAESU factura 0568 No. patrimonio 2790011000540 serie S/S	7,857.26
1246 111A0110 0064	Radio Portatil YAESU factura 0568 No. patrimonio 2790011000541 serie S/S	7,857.26
1246 111A0110 0065	Radio Portatil YAESU factura 0568 No. patrimonio 2790011000542 serie S/S	7,857.26
1246 111A0110 0066	Radio Portatil YAESU factura 0568 No. patrimonio 2790011000543 serie S/S	7,857.26
1246 111A0110 0067	Radio Portatil YAESU factura 0568 No. patrimonio 2790011000544 serie S/S	7,857.26
1246 111A0110 0068	Radio Portatil YAESU factura 0568 No. patrimonio 2790011000545 serie S/S	7,857.26
1246 111A0110 0069	Radio Portatil YAESU factura 0568 No. patrimonio 2790011000546 serie S/S	7,857.26
1246 111A0110 0070	Radio Portatil YAESU factura 0568 No. patrimonio 2790011000547 serie S/S	7,857.26
1246 111A0110 0071	Radio Portatil YAESU factura 0568 No. patrimonio 2790011000548 serie S/S	7,857.26
1246 111A0110 0072	Radio Portatil YAESU factura 0568 No. patrimonio 2790011000549 serie S/S	7,857.26
1246 111A0110 0073	Radio Portatil YAESU factura 0568 No. patrimonio 2790011000550 serie S/S	7,857.26
1246 111A0110 0074	Radio Portatil YAESU factura 0568 No. patrimonio 2790011000551 serie S/S	7,857.26
1246 111A0110 0075	Radio Portatil YAESU factura 0568 No. patrimonio 2790011000552 serie S/S	7,857.26
1246 111A0110 0076	Radio Portatil YAESU factura 0568 No. patrimonio 2790011000553 serie S/S	7,857.26
1246 111A0110 0077	Radio Portatil YAESU factura 0568 No. patrimonio 2790011000555 serie S/S	7,857.26
1246 111A0110 0078	Radio Portatil YAESU factura 0568 No. patrimonio 2790011000556 serie S/S	7,857.26
1246 111A0110 0079	Radio Portatil YAESU factura 0568 No. patrimonio 2790011000557 serie S/S	7,857.26
1246 111A0110 0080	Radio Portatil YAESU factura 0568 No. patrimonio 2790011000558 serie S/S	7,857.26
1246 111A0110 0081	Radio Portatil YAESU factura 0568 No. patrimonio 2790011000559 serie S/S	7,857.26
1246 111A0110 0082	Moto-Bomba WDM Factura 0237 No. De Patrimonio 2790016000309 Serie S/S	15,776.00
1246 111A0110 0083	Moto-Bomba WDM Factura 0237 No. De Patrimonio 2790016000310 Serie S/S	15,776.00
1246 111A0110 0084	Moto-Bomba WDM Factura 0237 No. De Patrimonio 2790016000311 Serie S/S	15,776.00
1246 111A0110 0085	Moto-Bomba WDM Factura 0237 No. De Patrimonio 2790016000312 Serie S/S	15,776.00
1246 111A0110 0086	Moto-Bomba WDM Factura 0237 No. De Patrimonio 2790016000313 Serie S/S	15,776.00
1246 111A0110 0087	Equipo de Comunicación No. Factura 936 No. De Patrimonio 2790011000483 Serie S/S	219,528.31
1246 111A0110 0088	Equipo de Comunicación No. Factura 936 No. De Patrimonio 2790011000484 Serie S/S	219,528.31
1246 111A0110 0089	Equipo de Comunicación No. Factura 936 No. De Patrimonio 2790011000485 Serie S/S	219,528.31

Código	Descripción del Bien	Valor en Libros
1246 111A0110 0090	Equipo de Comunicación No. Factura 936 No. De Patrimonio 2790011000486 Serie S/S	219,528.31
1246 111A0110 0091	Equipo de Comunicación No. Factura 936 No. De Patrimonio 2790011000487 Serie S/S 72,46% del producto	159,078.12
1246 111A0110 0092	Radio Base No. Factura 927 No. De Patrimonio 2790011000308 Serie S/S	18,021.80
1246 111A0110 0093	Radio Base No. Factura 927 No. De Patrimonio 2790011000309 Serie S/S	18,021.80
1246 111A0110 0094	Radio Base No. Factura 927 No. De Patrimonio 2790011000310 Serie S/S	18,021.80
1246 111A0110 0095	Radio Base No. Factura 927 No. De Patrimonio 2790011000311 Serie S/S	18,021.80
1246 111A0110 0096	Radio Base No. Factura 927 No. De Patrimonio 2790011000312 Serie S/S	18,021.80
1246 111A0110 0097	Radio Base No. Factura 927 No. De Patrimonio 2790011000313 Serie S/S	18,021.80
1246 111A0110 0098	Radio Base No. Factura 927 No. De Patrimonio 2790011000314 Serie S/S	18,021.80
1246 111A0110 0099	Radio Base No. Factura 927 No. De Patrimonio 2790011000315 Serie S/S	18,021.80
1246 111A0110 0100	Radio Base No. Factura 927 No. De Patrimonio 2790011000316 Serie S/S	18,021.80
1246 111A0110 0101	Radio Base No. Factura 927 No. De Patrimonio 2790011000317 Serie S/S	18,021.80
1246 111A0110 0102	Radio Base No. Factura 927 No. De Patrimonio 2790011000318 Serie S/S	18,021.80
1246 111A0110 0103	Radio Base No. Factura 927 No. De Patrimonio 2790011000319 Serie S/S	18,021.80
1246 111A0110 0104	Radio Base No. Factura 927 No. De Patrimonio 2790011000320 Serie S/S	18,021.80
1246 111A0110 0105	Radio Base No. Factura 927 No. De Patrimonio 2790011000321 Serie S/S	18,021.80
1246 111A0110 0106	Radio Base No. Factura 927 No. De Patrimonio 2790011000322 Serie S/S	18,021.80
1246 111A0110 0107	Radio Base No. Factura 927 No. De Patrimonio 2790011000323 Serie S/S	18,021.80
1246 111A0110 0108	Radio Base No. Factura 927 No. De Patrimonio 2790011000324 Serie S/S	18,021.80
1246 111A0110 0109	Radio Base No. Factura 927 No. De Patrimonio 2790011000325 Serie S/S	18,021.80
1246 111A0110 0110	Radio Base No. Factura 927 No. De Patrimonio 2790011000326 Serie S/S	18,021.80
1246 111A0110 0111	Radio Base No. Factura 927 No. De Patrimonio 2790011000327 Serie S/S	18,021.80
1246 111A0110 0112	Radio Base No. Factura 927 No. De Patrimonio 2790011000328 Serie S/S	18,021.80
1246 111A0110 0113	Radio Base No. Factura 927 No. De Patrimonio 2790011000329 Serie S/S	18,021.80
1246 111A0110 0114	Radio Base No. Factura 927 No. De Patrimonio 2790011000330 Serie S/S	18,021.80
1246 111A0110 0115	Radio Base No. Factura 927 No. De Patrimonio 2790011000331 Serie S/S	18,021.80
1246 111A0110 0116	Radio Base No. Factura 927 No. De Patrimonio 2790011000332 Serie S/S	18,021.80
1246 111A0110 0117	Radio Base No. Factura 927 No. De Patrimonio 2790011000333 Serie S/S	18,021.80
1246 111A0110 0118	Radio Base No. Factura 927 No. De Patrimonio 2790011000334 Serie S/S	18,021.80
1246 111A0110 0119	Radio Base No. Factura 927 No. De Patrimonio 2790011000335 Serie S/S	18,021.80
1246 111A0110 0120	Radio Base No. Factura 927 No. De Patrimonio 2790011000336 Serie S/S	18,021.80
1246 111A0110 0121	Radio Base No. Factura 927 No. De Patrimonio 2790011000337 Serie S/S	18,021.80
1246 111A0110 0122	Radio Base No. Factura 927 No. De Patrimonio 2790011000338 Serie S/S	18,021.80
1246 111A0110 0123	Radio Base No. Factura 927 No. De Patrimonio 2790011000339 Serie S/S	18,021.80
1246 111A0110 0124	Radio Base No. Factura 927 No. De Patrimonio 2790011000340 Serie S/S	18,021.80
1246 111A0110 0125	Radio Base No. Factura 927 No. De Patrimonio 2790011000341 Serie S/S	18,021.80
1246 111A0110 0126	Radio Base No. Factura 927 No. De Patrimonio 2790011000342 Serie S/S	18,021.80
1246 111A0110 0127	Radio Base No. Factura 927 No. De Patrimonio 2790011000343 Serie S/S	18,021.80
1246 111A0110 0128	Radio Base No. Factura 927 No. De Patrimonio 2790011000344 Serie S/S	18,021.80
1246 111A0110 0129	Radio Base No. Factura 927 No. De Patrimonio 2790011000345 Serie S/S	18,021.80
1246 111A0110 0130	Radio Base No. Factura 927 No. De Patrimonio 2790011000346 Serie S/S	18,021.80

Código	Descripción del Bien	Valor en Libros
1246 111A0110 0131	Radio Base No. Factura 927 No. De Patrimonio 2790011000347 Serie S/S	18,021.80
1246 111A0110 0132	Radio Base No. Factura 927 No. De Patrimonio 2790011000348 Serie S/S	18,021.80
1246 111A0110 0133	Radio Base No. Factura 927 No. De Patrimonio 2790011000349 Serie S/S	18,021.80
1246 111A0110 0134	Radio Base No. Factura 927 No. De Patrimonio 2790011000350 Serie S/S	18,021.80
1246 111A0110 0135	Radio Base No. Factura 927 No. De Patrimonio 2790011000351 Serie S/S	18,021.80
1246 111A0110 0136	Radio Base No. Factura 927 No. De Patrimonio 2790011000352 Serie S/S	18,021.80
1246 111A0110 0137	Radio Base No. Factura 927 No. De Patrimonio 2790011000353 Serie S/S	18,021.80
1246 111A0110 0138	Radio Base No. Factura 927 No. De Patrimonio 2790011000354 Serie S/S	18,021.80
1246 111A0110 0139	Radio Base No. Factura 927 No. De Patrimonio 2790011000355 Serie S/S	18,021.80
1246 111A0110 0140	Radio Base No. Factura 927 No. De Patrimonio 2790011000356 Serie S/S	18,021.80
1246 111A0110 0141	Radio Base No. Factura 927 No. De Patrimonio 2790011000357 Serie S/S	18,021.80
1246 111A0110 0142	Radio Base No. Factura 927 No. De Patrimonio 2790011000358 Serie S/S	18,021.80
1246 111A0110 0143	Radio Base No. Factura 927 No. De Patrimonio 2790011000359 Serie S/S	18,021.80
1246 111A0110 0144	Radio Base No. Factura 927 No. De Patrimonio 2790011000360 Serie S/S	18,021.80
1246 111A0110 0145	Radio Base No. Factura 927 No. De Patrimonio 2790011000361 Serie S/S	18,021.80
1246 111A0110 0146	Radio Base No. Factura 927 No. De Patrimonio 2790011000362 Serie S/S	18,021.80
1246 111A0110 0147	Radio Base No. Factura 927 No. De Patrimonio 2790011000363 Serie S/S 79,65%	14,355.50
1246 111A0110 0148	Radio Base No. Factura 927 No. De Patrimonio 2790011000363 Serie S/S 20,35%	3,666.30
1246 111A0110 0149	Radio Base No. Factura 927 No. De Patrimonio 2790011000364 Serie S/S	18,021.80
1246 111A0110 0150	Radio Base No. Factura 927 No. De Patrimonio 2790011000365 Serie S/S	18,021.80
1246 111A0110 0151	Radio Base No. Factura 927 No. De Patrimonio 2790011000366 Serie S/S	18,021.80
1246 111A0110 0152	Radio Base No. Factura 927 No. De Patrimonio 2790011000367 Serie S/S	18,021.80
1246 111A0110 0153	Radio Base No. Factura 927 No. De Patrimonio 2790011000368 Serie S/S	18,021.80
1246 111A0110 0154	Radio Base No. Factura 927 No. De Patrimonio 2790011000369 Serie S/S	18,021.80
1246 111A0110 0155	Radio Base No. Factura 927 No. De Patrimonio 2790011000370 Serie S/S	18,021.80
1246 111A0110 0156	Radio Base No. Factura 927 No. De Patrimonio 2790011000371 Serie S/S	18,021.80
1246 111A0110 0157	Radio Base No. Factura 927 No. De Patrimonio 2790011000372 Serie S/S	18,021.80
1246 111A0110 0158	Radio Base No. Factura 927 No. De Patrimonio 2790011000373 Serie S/S	18,021.80
1246 111A0110 0159	Radio Base No. Factura 927 No. De Patrimonio 2790011000374 Serie S/S	18,021.80
1246 111A0110 0160	Radio Base No. Factura 927 No. De Patrimonio 2790011000375 Serie S/S	18,021.80
1246 111A0110 0161	Radio Base No. Factura 927 No. De Patrimonio 2790011000376 Serie S/S	18,021.80
1246 111A0110 0162	Radio Base No. Factura 927 No. De Patrimonio 2790011000377 Serie S/S	18,021.80
1246 111A0110 0163	Radio Base No. Factura 927 No. De Patrimonio 2790011000378 Serie S/S	18,021.80
1246 111A0110 0164	Radio Base No. Factura 927 No. De Patrimonio 2790011000379 Serie S/S	18,021.80
1246 111A0110 0165	Radio Base No. Factura 927 No. De Patrimonio 2790011000380 Serie S/S	18,021.80
1246 111A0110 0166	Radio Base No. Factura 927 No. De Patrimonio 2790011000381 Serie S/S	18,021.80
1246 111A0110 0167	Radio Base No. Factura 927 No. De Patrimonio 2790011000382 Serie S/S	18,021.80
1246 111A0110 0168	Radio Base No. Factura 927 No. De Patrimonio 2790011000383 Serie S/S	18,021.80
1246 111A0110 0169	Radio Base No. Factura 927 No. De Patrimonio 2790011000384 Serie S/S	18,021.80
1246 111A0110 0170	Radio Base No. Factura 927 No. De Patrimonio 2790011000385 Serie S/S 23.18%	4,178.64
1246 111A0110 0171	Radio Portátil No. Factura 927 No. De Patrimonio 2790011000418 Serie S/S	5,573.56

Código	Descripción del Bien	Valor en Libros
1246 111A0110 0172	Radio Portátil No. Factura 927 No. De Patrimonio 2790011000419 Serie S/S	5,573.56
1246 111A0110 0173	Radio Portátil No. Factura 927 No. De Patrimonio 2790011000420 Serie S/S	5,573.56
1246 111A0110 0174	Radio Portátil No. Factura 927 No. De Patrimonio 2790011000421 Serie S/S	5,573.56
1246 111A0110 0175	Radio Portátil No. Factura 927 No. De Patrimonio 2790011000422 Serie S/S	5,573.56
1246 111A0110 0176	Radio Portátil No. Factura 927 No. De Patrimonio 2790011000423 Serie S/S	5,573.56
1246 111A0110 0177	Radio Portátil No. Factura 927 No. De Patrimonio 2790011000424 Serie S/S	5,573.56
1246 111A0110 0178	Radio Portátil No. Factura 927 No. De Patrimonio 2790011000425 Serie S/S	5,573.56
1246 111A0110 0179	Radio Portátil No. Factura 927 No. De Patrimonio 2790011000426 Serie S/S	5,573.56
1246 111A0110 0180	Radio Portátil No. Factura 927 No. De Patrimonio 2790011000427 Serie S/S	5,573.56
1246 111A0110 0181	Radio Portátil No. Factura 927 No. De Patrimonio 2790011000428 Serie S/S	5,573.56
1246 111A0110 0182	Radio Portátil No. Factura 927 No. De Patrimonio 2790011000429 Serie S/S	5,573.56
1246 111A0110 0183	Radio Portátil No. Factura 927 No. De Patrimonio 2790011000430 Serie S/S	5,573.56
1246 111A0110 0184	Radio Portátil No. Factura 927 No. De Patrimonio 2790011000431 Serie S/S	5,573.56
1246 111A0110 0185	Radio Portátil No. Factura 927 No. De Patrimonio 2790011000432 Serie S/S	5,573.56
1246 111A0110 0186	Radio Portátil No. Factura 927 No. De Patrimonio 2790011000433 Serie S/S	5,573.56
1246 111A0110 0187	Radio Portátil No. Factura 927 No. De Patrimonio 2790011000434 Serie S/S	5,573.56
1246 111A0110 0188	Radio Portátil No. Factura 927 No. De Patrimonio 2790011000435 Serie S/S	5,573.56
1246 111A0110 0189	Radio Portátil No. Factura 927 No. De Patrimonio 2790011000436 Serie S/S	5,573.56
1246 111A0110 0190	Radio Portátil No. Factura 927 No. De Patrimonio 2790011000437 Serie S/S	5,573.56
1246 111A0110 0191	Radio Portátil No. Factura 927 No. De Patrimonio 2790011000438 Serie S/S	5,573.56
1246 111A0110 0192	Radio Portátil No. Factura 927 No. De Patrimonio 2790011000439 Serie S/S	5,573.56
1246 111A0110 0193	Radio Portátil No. Factura 927 No. De Patrimonio 2790011000440 Serie S/S	5,573.56
1246 111A0110 0194	Radio Portátil No. Factura 927 No. De Patrimonio 2790011000441 Serie S/S	5,573.56
1246 111A0110 0195	Radio Portátil No. Factura 927 No. De Patrimonio 2790011000442 Serie S/S	5,573.56
1246 111A0110 0196	Radio Portátil No. Factura 927 No. De Patrimonio 2790011000443 Serie S/S	5,573.56
1246 111A0110 0197	Radio Portátil No. Factura 927 No. De Patrimonio 2790011000444 Serie S/S	5,573.56
1246 111A0110 0198	Radio Portátil No. Factura 927 No. De Patrimonio 2790011000445 Serie S/S	5,573.56
1246 111A0110 0199	Radio Portátil No. Factura 927 No. De Patrimonio 2790011000446 Serie S/S	5,573.56
1246 111A0110 0200	Radio Portátil No. Factura 927 No. De Patrimonio 2790011000447 Serie S/S	5,573.56
1246 111A0110 0201	Radio Portátil No. Factura 927 No. De Patrimonio 2790011000448 Serie S/S	5,573.56
1246 111A0110 0202	Radio Portátil No. Factura 927 No. De Patrimonio 2790011000449 Serie S/S	5,573.56
1246 111A0110 0203	Radio Portátil No. Factura 927 No. De Patrimonio 2790011000450 Serie S/S	5,573.56
1246 111A0110 0204	Radio Portátil No. Factura 927 No. De Patrimonio 2790011000451 Serie S/S	5,573.56
1246 111A0110 0205	Radio Portátil No. Factura 927 No. De Patrimonio 2790011000452 Serie S/S	5,573.56
1246 111A0110 0206	Radio Portátil No. Factura 927 No. De Patrimonio 2790011000453 Serie S/S	5,573.56
1246 111A0110 0207	Radio Portátil No. Factura 927 No. De Patrimonio 2790011000454 Serie S/S	5,573.56
1246 111A0110 0208	Radio Portátil No. Factura 927 No. De Patrimonio 2790011000455 Serie S/S	5,573.56
1246 111A0110 0209	Radio Portátil No. Factura 927 No. De Patrimonio 2790011000456 Serie S/S	5,573.56
1246 111A0110 0210	Radio Portátil No. Factura 927 No. De Patrimonio 2790011000457 Serie S/S	5,573.56
1246 111A0110 0211	Radio Portátil No. Factura 927 No. De Patrimonio 2790011000458 Serie S/S	5,573.56
1246 111A0110 0212	Radio Portátil No. Factura 927 No. De Patrimonio 2790011000459 Serie S/S	5,573.56
1246 111A0110 0213	Radio Portátil No. Factura 927 No. De Patrimonio 2790011000460 Serie S/S	5,573.56

RELACIÓN DE BIENES MUEBLES QUE COMPONEN SU PATRIMONIO

Página 48 de 78

Cuenta Pública al 31 de diciembre de 2019

Hora: 12:00:12p. m.

Fecha: 12/02/2020

Código	Descripción del Bien	Valor en Libros
1246 111A0110 0214	Radio Portátil No. Factura 927 No. De Patrimonio 2790011000461 Serie S/S	5,573.56
1246 111A0110 0215	Radio Portátil No. Factura 927 No. De Patrimonio 2790011000462 Serie S/S	5,573.56
1246 111A0110 0216	Radio Portátil No. Factura 927 No. De Patrimonio 2790011000463 Serie S/S	5,573.56
1246 111A0110 0217	Radio Portátil No. Factura 927 No. De Patrimonio 2790011000464 Serie S/S	5,573.56
1246 111A0110 0218	Radio Portátil No. Factura 927 No. De Patrimonio 2790011000465 Serie S/S	5,573.56
1246 111A0110 0219	Radio Portátil No. Factura 927 No. De Patrimonio 2790011000466 Serie S/S	5,573.56
1246 111A0110 0220	Radio Portátil No. Factura 927 No. De Patrimonio 2790011000467 Serie S/S	5,573.56
1246 111A0110 0221	Radio Portátil No. Factura 927 No. De Patrimonio 2790011000468 Serie S/S	5,573.56
1246 111A0110 0222	Radio Portátil No. Factura 927 No. De Patrimonio 2790011000469 Serie S/S	5,573.56
1246 111A0110 0223	Radio Portátil No. Factura 927 No. De Patrimonio 2790011000470 Serie S/S	5,573.56
1246 111A0110 0224	Radio Portátil No. Factura 927 No. De Patrimonio 2790011000471 Serie S/S	5,573.56
1246 111A0110 0225	Radio Portátil No. Factura 927 No. De Patrimonio 2790011000472 Serie S/S 16.67%	929.36
1246 111A0110 0226	Radio Móvil No. Factura 928 No. De Patrimonio 2790012000093 Serie S/S	7,259.28
1246 111A0110 0227	Radio Móvil No. Factura 928 No. De Patrimonio 2790012000094 Serie S/S	7,259.28
1246 111A0110 0228	Radio Móvil No. Factura 928 No. De Patrimonio 2790012000095 Serie S/S	7,259.28
1246 111A0110 0229	Radio Móvil No. Factura 928 No. De Patrimonio 2790012000096 Serie S/S	7,259.28
1246 111A0110 0230	Radio Móvil No. Factura 928 No. De Patrimonio 2790012000097 Serie S/S 9.47%	687.88
1246 111A0111 0002	1 Generador Industrial 10000w elite serie 18 hp p.u \$ 34,800 (30,526.39 rec. aj)	4,273.61
1246 12000111 0002	Servido (CPU) No, Factura 13499 No. De Patrimonio 2790012000004 Serie S/S (77,50%)	112,528.29
1246 12000111 0003	Servido (CPU) No, Factura 13499 No. De Patrimonio 2790012000005 Serie S/S (55,29%)	64,917.30
1246 12000116 0002	Generador Industrial de 10,000w elite seire 18hp No. patrimonio 2790016000276 (4,273.61 se pago en el aux.111A0111 0002 rec.pptal)	30,526.39
1246 12000116 0003	Radio portatil HYT modelo TM-628, serie 11723A0085 No. de patrimonio 2790011000176 f-1401	17,400.00
1246 12000116 0004	Radio portatil marca HYT modelo TM-628, serie 11625D0139 No. de patrimonio 2790011000177 f-1401	17,400.00
1246 12000116 0005	Radio portatil marca HYT Modelo TM-628, Serie 11625D0335 No. de patrimonio 2790011000178 f-1401	17,400.00
1246 12000116 0006	Radio portatil marca HYT modelo TM-628, serie 11625D0140 No. de Inventario 2790011000179 f-1401	17,400.00
1246 12000116 0007	Radio portatil marca HYT modelo TM-628, serie 11723A0086 No. de Patrimonio 27900110000180 f-1401	17,400.00
1246 12000116 0008	Radio portatil marca HYT modelo TM-628, serie 11625D0135 No. de patrimonio 2790011000181 f-1401	17,400.00
1246 12000116 0009	Radio portatil marca HTY modelo TC-610P con 16 canales, serie 11504A0324 f-1401	4,785.00
1246 12000116 0010	Radio portatil marca HTY modelo TC-610P con 16 canales serie 11520D0113 No. de Patrimonio 2790011000183 f-1401	4,785.00
1246 12000116 0011	Radio portatil marca HTY modelo TC-610P con 16 canales serie 11520D0114 No. de patrimonio 2790011000184 f-1401	4,785.00
1246 12000116 0012	Radio portatil marca HTY modelo TC-610P con 16 canales serie 11520D0116 No. de Patrimonio 2790011000185 f-1401	4,785.00
1246 12000116 0013	Radio portatil marca HTY modelo TC-610P con 16 canales serie 11520D0115 No. de Patrimonio 2790011000186 f-1401	4,785.00
1246 12000116 0014	Radio portatil marca HTY modelo TM-610P con 16 canales serie 11520D0112 No. de Patrimonio 2790011000187 f-1401	4,785.00

Código	Descripción del Bien	Valor en Libros
1246 12000116 0015	Radio portatil marca HYT modelo TM-610P con 16 canales serie 11504D0166 No. de patrimonio 2790011000188 f-1401	4,785.00
1246 12000116 0016	Radio portatil marca HTY modelo TC-610P con 16 canales serie 11504D0204 No. de Patrimonio 2790011000189 f-1401	4,785.00
1246 12000116 0017	Radio portatil marca HTY modelo TC-610P con 16 canales serie 111504D0203 No. de Patrimonio 2790011000190 f-1401	4,785.00
1246 12000116 0018	Radio portatil marca HTY modelo TC-610P con 16 canales serie 11520D0118 No. de patrimonio 2790011000191 f-1401	4,785.00
1246 12000116 0019	Radio portatil marca HTY modelo TC-610P con 16 canales serie 11520D0117 No. de patrimonio 2790011000192	4,785.00
1246 12000116 0020	Radio portatil marca HTY modelo TC-610P con 16 canales serie 11524A0325 No. de Patrimonio 2790011000193 f-1401	4,785.00
1246 12000116 0021	Radio portatil marca HTY modelo TC-610P con 16 canales serie 11504A0323 No. de Patrimonio 2790011000194 f-1401	4,785.00
1246 12000116 0022	Radio portatil marca HTY modelo TC-610P con 16 canales serie 11504A0326 No. de Patrimonio 2790011000195 f-1401	4,785.00
1246 12000116 0023	Radio portatil marca HTY modelo TC-610P con 16 canales serie 11315D0099 No. de Patrimonio 2790011000196 f-1401	4,785.00
1246 12000116 0024	Radio portatil marca HTY modelo TC-610P con 16 canales serie 11504D0210 No. de Patrimonio 2790011000197 f-1401	4,785.00
1246 12000116 0025	Radio portatil marca HTY modelo TC-610P con 16 canales serie 11504D0208 No. de Patrimonio 2790011000198 f-1401	4,785.00
1246 12000116 0026	Radio portatil marca HTY modelo TC-610P con 16 canales serie 11504D0169 No. de Patrimonio 2790011000199 f-1401	4,785.00
1246 12000116 0027	Radio portatil marca HTY modelo TC-610P con 16 canales serie 11504D0202 No. de Patrimonio 2790011000200 f-1401	4,785.00
1246 12000116 0028	Radio portatil marca HTY modelo TC-610p con 16 canales serie 11504d0201 No. de patrimonio 2790011000201 f-1401	4,785.00
1246 12000116 0029	Radio portatil marca HTY modelo TC-610P con 16 canales serie 11504D0167 No. de Patrimonio 2790011000202 f-1401	4,785.00
1246 12000116 0030	Radio portatil marca HTY modelo TC-610P con 16 canales serie 11520D0111 No. de Patrimonio 2790011000203 f-1401	4,785.00
1246 12000116 0031	Radio portatil marca HTY modelo TC-610P con 16 canales serie 11504D0165 No. de Patrimonio 2790011000204 f-1401	4,785.00
1246 12000116 0032	Radio portatil marca HTY modelo TC-610P con 16 canales serie 11504D0164 No. de Patrimonio 2790011000205 f-1401	4,785.00
1246 12000116 0033	Radio Portatil marca HTY modelo TC-610P con 16 canales serie 11504D0205 No. de Patrimonio 2790011000206 f-1401	4,785.00
1246 12000116 0034	Bonba sumergible marca Nabohi, modelo BCB-08-04-42de 40HP, fases 60 Hertz No. patrimonio 279001100566 f-3138	680,567.36
1246 12000116 0035	Equipo Radar GPR, monitores, mochilas para proex antenas, rueda mediora No de patrimonio 2790011000582 f-549 y 550	1,542,800.00
1246 12000116 0036	soldadora general marca miller No. de patrimonio 2790012000083 f-465	9,000.00
1246 12000116 0037	Radio portatil marca HTY modelo TC-610p con 16 canales No. inventario 2790011000207 f-1189	4,350.00
1246 12000116 0038	Radio portatil marca HYT modelo TC-610p con 16 canales No. de inventario 2790011000208 f- 1189	4,350.00
1246 12000116 0039	Radio portatil marca HYT modelo TC-610p con 16 canales No. de Inventario 2790011000209 f-1189	4,350.00
1246 12000116 0040	Radio portatil marca HTY modelo TC-610p con 16 canales numero de inventario 2790011000210 f-1189	4,350.00
1246 12000116 0041	Radio portatil marca HTY modelo TC-610p con 16 canales No. de Inventario 2790011000211 f-1189	4,350.00
1246 12000116 0042	Radio portatil marca HTY modelo TC-610p con 16 canales No. de inventario 2790011000212	4,350.00

RELACION DE BIENES MUEBLES QUE COMPONEN SU PATRIMONIO

Página 50 de 78

Cuenta Pública al 31 de diciembre de 2019

Hora: 12:00:12p. m.

Fecha: 12/02/2020

Código	Descripción del Bien	Valor en Libros
1246 12000116 0043	Radio portatil marca HTY modelo TC-610p con 16 canales No. de inventario 2790011000213	4,350.00
1246 12000116 0044	Radio portatil marca HTY modelo TC-610P con 16 canales No. de inventario 2790011000214 f-1189	4,350.00
1246 12000116 0045	Radio portatil marca HTY modelo TC-610p con 16 canales con No. de inventario 2790011000215 f-1189	4,350.00
1246 12000116 0046	Radio portatil marca HTY modelo TC-610p con 16 canales No. de inventario 2790011000216	4,350.00
1246 12000116 0047	Radio portatil marca HTY modelo TC-610p con 16 canales No. de inventario 2790011000217 f-1189	4,350.00
1246 12000116 0048	Radio portatil marca HTY modelo TC-610p con 16 canales No. de inventario 2790011000218 f-1189	4,350.00
1246 12000116 0049	Radio portatil marca HTY modelo TC-610p con 16 canales No. de inventario 2790011000219 f-1189	4,350.00
1246 12000116 0050	Radio portatil marca HTY modelo TC-610p con 16 canales No. de inventario 2790011000220 f-1189	4,350.00
1246 12000116 0051	Radio portatil marca HTY modelo TC-610p con 16 canales No. de inventario 2790011000221 f-1189	4,350.00
1246 12000116 0052	Radio portatil marca HTY modelo TC-610p con 16 canales No. de inventario 2790011000222 f-1189	4,350.00
1246 12000116 0053	Radio portatil marca HTY modelo TC_610p con 16 canales No. de inventario 2790011000223 f-1189	4,350.00
1246 12000116 0054	Radio portatil marca HTY modelo TC-610p con 16 canales No. de inventario 2790011000224 f-1189	4,350.00
1246 12000116 0055	Radio portatil marca HTY modelo TC-610p con 16 canales No. de inventario 2790011000225 f-1189	4,350.00
1246 12000116 0056	Radio portatil marca HTY modelo TC-610p con 16 canales No. de inventario 2790011000226 f-1189	4,350.00
1246 12000116 0057	Radio portatil marca HTY modelo TC-610p con 16 canales No. de inventario 2790011000227 f-1189	4,350.00
1246 12000116 0058	Radio portatil marca HTY modelo TC-610p con 16 canales No. de inventario 2790011000228 f-1189	4,350.00
1246 12000116 0059	Radio portatil marca HTY modelo TC-610p con 16 canales No. de inventario 2790011000229 f-1189	4,350.00
1246 12000116 0060	Radio Portatil marca HTY modelo TC-610 con 16 canales No. de inventario 2790011000230	4,350.00
1246 12000116 0061	Radio portatil marca HTY modelo TC-610p con 16 canales No. de inventario 2790011000231 f-1189	4,350.00
1246 12000116 0062	Radio portatil marca HTY modelo TC-610p con 16 canales No. de inventario 2790011000232 f-1189	4,350.00
1246 12000116 0063	Radio portatil marca HTY modelo TC-610p con 16 canales No. de inventario 2790011000233 f-1189	4,350.00
1246 12000116 0064	Radio portatil marca HTY modelo TC-610p con 16 canales No. de inventario 2790011000234 f-1189	4,350.00
1246 12000116 0065	Radio portatil marca HTY modelo TC-610p con 16 canales No. de inventario 2790011000235 f-1189	4,350.00
1246 12000116 0066	Radio portatil marca HTY modelo TC-610p con 16 canales No. de inventario 2790011000236 f-1189	4,350.00
1246 12000116 0067	Radio portatil marca HTY modelo TC-610p con 16 canales No. de inventario 2790011000237 f-1189	4,350.00
1246 12000116 0068	Radio portatil marca HTY modelo TC-610p No. de inventario 2790011000238 f-1189	4,350.00
1246 12000116 0069	Radio portatil marca HTY modelo TC-610p con 16 canales No. de inventario 2790011000239 f-1189	4,350.00

Código	Descripción del Bien	Valor en Libros
1246 12000116 0070	Radio portatil marca HTY modelo TC-610p con 16 canales No. de inventario 2790011000240 f-1189	4,350.00
1246 12000116 0071	Radio portatil marca HTY modelo TC-610p con 16 canales No. de inventario 2790011000241 f-1189	4,350.00
1246 12000116 0072	Radio portatil marca HTY modelo TC-610p con 16 canales No. de inventario 2790011000242 f-1189	4,350.00
1246 12000116 0073	Radio portatil marca HTY modelo TC-610p con 16 canales No. de inventario 2790011000243 f-1189	4,350.00
1246 12000116 0074	Radio portatil marca HTY modelo TC-610p con 16 canales No. de inventario 2790011000244 f-1189	4,350.00
1246 12000116 0075	Radio portatil marca HTY modelo TC-610p con 16 canales No. de inventario 2790011000245 f-1189	4,350.00
1246 12000116 0076	Radio portatil marca HTY modelo TC-610p con 16 canales No. de inventario 2790011000246 f-1189	4,350.00
1246 12000116 0077	Radio portatil marca HTY modelo TC-610p con 16 canales No. de inventario 2790011000247 f-1189	4,350.00
1246 12000116 0078	Radio portatil marca HTY modelo TC-610p con 16 canales No. de inventario 2790011000248 f-1189	4,350.00
1246 12000116 0079	Radio portatil marca HTY modelo TC-610p con 16 canales No. de inventario 2790011000249 f-1189	4,350.00
1246 12000116 0080	Radio portatil marca HTY modelo TC-610p con 16 canales No. de inventario 2790011000250 f-1189	4,350.00
1246 12000116 0081	Radio portatil marca HTY modelo TC-610p con 16 canales No. de inventario 2790011000251 f-1189	4,350.00
1246 12000116 0082	Radio portatil marca HTY modelo TC-610p con 16 canales No. de inventario 2790011000252 f-1189	4,350.00
1246 12000116 0083	Radio portatil marca HTY modelo TC-610p con 16 canales No. de inventario 2790011000253 f-1189	4,350.00
1246 12000116 0084	Radio portatil marca HTY modelo TC-610p con 16 canales No. de inventario 2790011000254 f-1189	4,350.00
1246 12000116 0085	Radio portatil marca HTY modelo TC-610p con 16 canales No. de inventario 2790011000255 f-1189	4,350.00
1246 12000116 0086	Radio portatil marca HTY modelo TC-610p con 16 canales No. de inventario 2790011000256 f-1189	4,350.00
1246 12000116 0087	Radio portatil marca HTY modelo DGM-6100 con 160 canales No. de inventario 2790011000257 f-1189	14,842.20
1246 12000116 0088	Radio portatil marca HTY modelo DGM-6100 con 160 canales No. de inventario 279001100258 f-1189	14,842.20
1246 12000116 0089	Radio portatil marca HTY modelo DGM-6100 con 160 canales No. de inventario 2790011000259 f-1189	14,842.20
1246 12000116 0090	Radio portatil marca HTY modelo DGM-6100 con 160 canales con numero de inventario 279000260 f-1189	14,842.20
1246 12000116 0091	Radio portatil marca HTY modelo DGM-6100 con 160 canales No. de inventario 2790011000261 f-1189	14,842.20
1246 12000116 0092	Radio portatil marca HTY modelo DGM-6100 con 160 canales No. de inventario 2790011000262 f-1189	14,842.20
1246 12000116 0093	Radio portatil marca HTY modelo con 160 canales No. de inventario 2790011000263 f-1189	14,842.20
1246 12000116 0094	Radio portatil HTY modelo DGM-6100 con 160 canales No. de inventario 2790011000264 f-1189	14,842.20
1246 12000116 0095	Radio portatil marca HTY modelo DGM-6100 con 160 canales No. de inventario 2790011000265 f-1189	14,842.20
1246 12000116 0096	Radio portatil marca HTY modelo DGM-6100 con 160 canales No. de inventario 2790011000266 f-1189	14,842.20

Código	Descripción del Bien	Valor en Libros
1246 12000116 0097	Radio Portatil marca HTY modelo DGM-6100 con 160 canales con No. de Inventario 2790011000267 f-1189	14,842.20
1246 12000116 0098	Radio portatil marca HTY modelo DGM-6100 con 160 canales No. de inventario 2790011000268	14,842.20
1246 12000116 0099	Radio portatil marca HTY modelo DGM-6100 con 160 canales No. de inventario 2790011000269 f-1189	14,842.20
1246 12000116 0100	Radio portatil marca HTY modelo DGM-6100 con 160 canales con No. de inventario 2790011000270 f-1189	14,842.20
1246 12000116 0101	Radio portatil marca HTY modelo DGM-6100 con 160 canales No. de inventario 2790011000271 f-1189	14,842.20
1246 12000116 0102	Radio portatil marca HTY modelo DGM con 160 canales No. de inventario 2790011000272 f-1189	14,842.20
1246 12000116 0103	Radio portatil marca HTY modelo DGM-6100 con 160 canales No. de inventario 2790011000273 f-1189	14,842.20
1246 12000116 0104	Radio portatil marca HTY modelo DGM con 160 canales No. de inventario 2790011000274 f-1189	14,842.20
1246 12000116 0105	Radio portatil marca HTY modelo DGM-6100 con 160 canales No. de inventario 2790011000275 f-1189	14,842.20
1246 12000116 0106	Radio portatil marca HTY modelo DGM-6100 con 160 canales No. de inventario 2790011000276 f-1189	14,842.20
1246 12000116 0107	Radio portatil marca HTY modelo DGM-6100 con 160 canales No. de inventario 2790011000277 f-1189	14,842.20
1246 12000116 0108	Radio portatil marca HTY modelo DGM-6100 con 160 canales No. de inventario 2790011000278 f-1189	14,842.20
1246 12000116 0109	Radio portatil marca HTY modelo DGM con 160 canales No. de inventario 2790011000279 f-1189	14,842.20
1246 12000116 0110	Radio portatil marca HTY modelo DGM-6100 con 160 canales No. de inventario 2790011000280 f-1189	14,842.20
1246 12000116 0111	Radio portatil marca HTY modelo DGM-6100 con 160 canales No. de inventario 2790011000281 f-1189	14,842.20
1246 12000116 0112	Radio portatil marca HTY modelo DGM-6100 con 160 canales No. de inventario 2790011000282 f-1189	14,842.20
1246 12000116 0113	Radio portatil marca HTY modelo DGM-6100 con 160 canales No. de inventario 2790011000283 f-1189	14,842.20
1246 12000116 0114	Radio portatil marca HTY modelo DGM-6100 con 160 canales No. de inventario 2790011000284 f-1189	14,842.20
1246 12000116 0115	Radio portatil marca HTY modelo DGM-6100 con 160 canales No. de inventario 2790011000285 f-1189	14,842.20
1246 12000116 0116	Radio portatil marca HTY modelo DGM-6100 con 160 canales No. de inventario 2790011000286 f-1189	14,842.20
1246 12000116 0117	Radio portatil marca HTY modelo DGM con 160 canales No. de inventario 2790011000287 f-1189	14,842.20
1246 12000116 0118	Radio portatil marca HTY modelo DGM-6100 con 160 canales No. de inventario 2790011000288 f-1189	14,842.20
1246 12000116 0119	Radio portatil marca HTY modelo DGM-6100 con 160 canales No. de inventario 2790011000289 f-1189	14,842.20
1246 12000116 0120	Radio portatil marca HTY modelo DGM-6100 con 160 canales No. de inventario 2790011000290 f-1189	14,842.20
1246 12000116 0121	Radio portatil marca HTY modelo DGM-6100 con 160 canales No. de inventario 2790011000291 f-1189	14,842.20
1246 12000116 0122	Radio portatil marca HTY modelo DGM-6100 con 160 canales No. de inventario 2790011000292 f-1189	14,842.20
1246 12000116 0123	Radio portatil marca HTY modelo DGM-6100 con 160 canales No. de inventario 2790011000293 f-1189	14,842.20

RELACIÓN DE BIENES MUEBLES QUE COMPONEN SU PATRIMONIO

Página 53 de 78

Cuenta Pública al 31 de diciembre de 2019

Hora: 12:00:12p. m.

Fecha: 12/02/2020

Código	Descripción del Bien	Valor en Libros
1246 12000116 0124	Radio portatil marca HTY modelo DGM-6100 con 160 canales No. de inventario 2790011000294 f- 1189	14,842.20
1246 12000116 0125	Radio portatil marca HTY modelo DGM con 160 canales No. de inventario 2790011000295 f-1189	14,842.20
1246 12000116 0126	Radio portatil marca HTY modelo DGM-6100 con 160 canales No. de inventario 2790011000296 f-1189	14,842.20
1246 12000116 0127	Radio portatil marca HTY modelo DGM-6100 con 160 canales No. de inventario 2790011000297 f-1189	14,842.20
1246 12000116 0128	Radio portatil marca HTY modelo DGM-6100 con 160 canales No. de inventario 2790011000298 f-1189	14,842.20
1246 12000116 0129	Radio portatil marca HTY modelo DGM-6100 con 160 canales No. de inventario 2790011000299 f-1189	14,842.20
1246 12000116 0130	Radio portatil marca HTY modelo DGM-6100 con 160 canales No. de inventario 2790011000300 f-1189	14,842.20
1246 12000116 0131	Radio portatil marca HTY modelo DGM-6100 con 160 canales No. de inventario 2790011000301 f-1189	14,842.20
1246 12000116 0132	Radio portatil marca HTY modelo DGM-6100 con 160 canales No. de inventario 2790011000302 f-1189	14,842.20
1246 12000116 0133	Radio portatil marca HTY modelo DGM-6100 con 160 canales No. de inventario 2790011000303 f-1189	14,842.20
1246 12000116 0134	Radio portatil marca HTY modelo DGM-6100 con 160 canales No. de inventario 2790011000304 f-1189	14,842.20
1246 12000116 0135	Radio portatil marca HTY modelo DGM-6100 con 160 canales No. de inventario 2790011000305 f-1189	14,842.20
1246 12000116 0136	Radio portatil marca HTY modelo DGM-6100 con 160 canales No. de inventario 2790011000306 f-1189	14,842.20
1246 12000116 0137	Unidad de poder hidraulica marca stanley mod- GT18B03-1 con bomba hidraulica marca stanley No. inv.2790011000565 f- A-9	184,504.00
1246 12000116 0138	Para rayos tipo corona acero inox mastil de acero No. de patrimonio 2790011000125 f-0299	37,410.00
1246 12000116 0139	Motosierra de gasolina barra de 20 truper 20 No. de patrimonio 2790011000163	3,919.00
1246 12000116 0140	Motor sierra de gasolina barra de 20 trupe 20 No. de patrimonio 2790011000164 f- 879	3,919.00
1246 12000116 0141	Motor sierra de gasolina barra de 20 truper 20 No. de patrimonio 2790011000165 f879	3,919.00
1246 12000116 0142	Motor sierra de gasolina barra de 20 truper 20 No. de patrimonio 2790011000166 f-0879	3,919.00
1246 12000116 0143	Motor sierra de gasolina barra de 20 truper 20 No. de patrimonio 2790011000167 f0879	3,919.00
1246 12000116 0144	Maletero central GIBI 46 lts sin serie f-39686 No. patrimonio 2790016000412 (rec. aj. incendios forestales)	7,400.00
1246 12000116 0145	Maletero central GIVI46lts f-39686 No. de patrimonio 2790016000413 (rec. aj. incendios)	7,400.00
1246 12000116 0146	Maletero central GIVI 46 lts f-39686 No. de patrimonio 2790016000414 (rec. ajenos Incendios)	7,400.00
1246 12000116 0147	Equipo de Comunicación No. de factura 963 No. de Patrimonio 2790011000487 s/s pago del 54% del producto	60,450.19
1246 12000116 0148	Equipo de Comunicación No. de factura 936 No. de patrimonio 2790011000488 s/s	219,528.31
1246 12000116 0149	Radio base factura 927 No. de patrimonio 2790011000385 s/s 76.82% rec. ajenos y dif. ppatal	13,843.16
1246 12000116 0150	Radio base factura 927 No. patrimonio 2790011000386 s/s	18,021.80
1246 12000116 0151	Radio base No. de factura 927 No. de patrimonio 2790011000387 s/s	18,021.80
1246 12000116 0152	Radio base factura No. 927 No. de patrimonio 2790011000388	18,021.80

RELACIÓN DE BIENES MUEBLES QUE COMPONEN SU PATRIMONIO

Página 54 de 78

Cuenta Pública al 31 de diciembre de 2019

Hora: 12:00:12p. m.

Fecha: 12/02/2020

Código	Descripción del Bien	Valor en Libros
1246 12000116 0153	Radio base No. de factura 927 No. de patrimonio 2790011000389	18,021.80
1246 12000116 0154	Radio base factura No. 927 No. de patrimonio 2790011000390 s/s	18,021.80
1246 12000116 0155	Radio base No. de factura 927 No. de patrimonio 2790011000391 s/s	18,021.80
1246 12000116 0156	Radio base factura No. 927 No. de patrimonio 2790011000392 s/s	18,021.80
1246 12000116 0157	Radio base No. de factura 927 No. de patrimonio 2790011000393 s/s	18,021.80
1246 12000116 0158	Radio base factura No. 927 No. de patrimonio 2790011000394 s/s	18,021.80
1246 12000116 0159	Radio base No. de factura 927 No. de patrimonio 2790011000395 s/s	18,021.80
1246 12000116 0160	Radio base factura No. 927 No. de patrimonio 2790011000396 s/s	18,021.80
1246 12000116 0161	Radio base fatura No. 927 No. de patrimonio 2790011000397 s/s	18,021.80
1246 12000116 0162	Radio base factura No. 927 No. de patrimonio 2790011000398 s/s	18,021.80
1246 12000116 0163	Radio base factura No. 927 No. de patrimonio 2790011000399 s/s	18,021.80
1246 12000116 0164	Radio base factura No. 927 No. de patrimonio 2790011000400 s/s	18,021.80
1246 12000116 0165	Radio base No. factura 927 No. de patrimonio 2790011000401 s/s	18,021.80
1246 12000116 0166	Radio base factura No. 927 No. de patrimonio 2790011000402 s/s	18,021.80
1246 12000116 0167	Radio base factura No. 927 No. de patrimonio 2790011000403 s/s	18,021.80
1246 12000116 0168	Radio base factura No. 927 No. de patrimonio 2790011000404 s/s	18,021.80
1246 12000116 0169	Radio base factura No. 927 No. de patrimonio 279001100405 s/s	18,021.80
1246 12000116 0170	Radion base factura No. 927 No. de patrimonio 2790011000406 s/s	18,021.80
1246 12000116 0171	Radio base factura no. 927 No. de patrimonio 2790011000407 s/s	18,021.80
1246 12000116 0172	Radio base factura No. 927 No. de patrimonio 2790011000408 s/s	18,021.80
1246 12000116 0173	Radio base No. de factura 927 No. de patrimonio 2790011000409 s/s	18,021.80
1246 12000116 0174	Radio base factura No. 927 No. de patrimonio 279000410 s/s	18,021.80
1246 12000116 0175	Radio base No. de factura 927 No. de patrimonio 2790011000411 s/s	18,021.80
1246 12000116 0176	Radio base factura No. 927 No. de patrimonio 279001100412 s/s	18,021.80
1246 12000116 0177	Radio base No. de factura 927 No. de patrimonio 2790011000413 s/s	18,021.80
1246 12000116 0178	Radio base No. de factura 927 No. de patrimonio 2790011000414 s/s	18,021.80
1246 12000116 0179	Radio base factura No. 927 No. de patrimonio 2790011000415 s/s	18,021.80
1246 12000116 0180	Radio base factura No. 927 No. de patrimonio 2790011000416 s/s	18,021.80
1246 12000116 0181	Radio base factura No. 927 No. de patrimonio 2790011000417 s/s	18,023.02
1246 12000116 0182	Radio portatil factura No. 927 No. de patrimonio 2790011000472 s/s 83.33%	4,644.20
1246 12000116 0183	Radio portatil No. factura 927 No. de patrimonio 2790011000473 s/s	5,573.56
1246 12000116 0184	Radio portatil factura No. 927 No. de patrimonio 2790011000474 s/s	5,573.56
1246 12000116 0185	Radio portatil factura No. 927 No. de patrimonio 2790011000475 s/s	5,573.56
1246 12000116 0186	Radio portatil No. de factura 927 No. de patrimonio 2790011000476 s/s	5,573.56
1246 12000116 0187	Radio portatil No. de factura 927 No. de patrimonio 2790011000477 s/s	5,573.56
1246 12000116 0188	Radio portatil factura No. 927 No. de patrimonio 2790011000478 s/s	5,573.56
1246 12000116 0189	Radio portatil factura No. 927 No. de patrimonio 2790011000479 s/s	5,573.56
1246 12000116 0190	Radio portatil factura No.927 No. de patrimonio 2790011000480 s/s	5,573.56
1246 12000116 0191	Radio portatil factura No. 927 No. de patrimonio 2790011000481 s/s	5,573.56
1246 12000116 0192	Radio portatil factura No.927 No. de patrimonio 2790011000482 s/s	5,573.56
1246 12000116 0193	Radio mivil factura No. 928 No. de patrimonio 2790012000097 s/s 90.53%	6,571.40
1246 12000117 0002	MOTOSIERRA MCA STIHL MODELO MS361 S/S No. PATRIMONIO 2790012000825	10,100.00

RELACION DE BIENES MUEBLES QUE COMPONEN SU PATRIMONIO

Página 55 de 78

Cuenta Pública al 31 de diciembre de 2019

Hora: 12:00:12p. m.

Fecha: 12/02/2020

Código	Descripción del Bien	Valor en Libros
1246 12000117 0003	MOTOSIERRA MCA STIHL MODELO MS361 S/S No. PATRIMONIAL 2790012000826	10,100.00
1246 12000117 0004	MOTOSIERRA MCA STIHL MODELO MS361 S/S No. PATRIMONIAL 2790012000827	10,100.00
1246 12000117 0005	MOTOSIERRA MCA STIHL MODELO MS361 No. PATRIMONIAL 2790012000828	10,100.00
1246 12000117 0006	MOTOSIERRA MCA STIHL MODELO MS361 S/S No. PATRIMONIAL 2790012000829	10,100.00
1246 12000117 0007	MOTOSIERRA MCA STIHL MODELO MS361 S/S No. PATRIMONIAL 2790012000830	10,100.00
1246 12000117 0008	MOTOSIERRA MCA STIHL MODELO MS361 S/S No. DE PATRIMONIO 2790012000831	10,100.00
1246 12000117 0009	MOTOSIERRA MCA STIHL MODELO MS361 S/S No. DE PATRIMONIAL 2790012000832	10,100.00
1246 12000117 0010	Torre Autosoportada sin marca f-936 No. de patrimonio 2790017000001	90,082.39
1246 12000117 0011	RADIO MOVIL MARCA MOTOROLA F-1685 No. PATRIMONIAL 27900120000098	4,862.48
1246 12000117 0012	RADIO MOVIL MARCA MOTOROLA F-1685 No. PATRIMONIAL 27900120000099	4,862.48
1246 12000117 0013	RADIO MOVIL MARCA MOTOROLA F-1685 No. PATRIMONIAL 27900120000100	4,862.49
1246 12000117 0014	RADIO MOVIL MARCA MOTOROLA F-1685 No. PATRIMONIAL 27900120000101	4,862.49
1246 12000117 0015	RADIO MOVIL MARCA MOTOROLA F-1685 No. PATRIMONIAL 27900120000102	4,862.49
1246 12000117 0016	RADIO MOVIL MARCA MOTOROLA F-1685 No. PATRIMONIAL 27900120000103	4,862.49
1246 12000117 0017	RADIO MOVIL MARCA MOTOROLA F-1685 No. PATRIMONIO 27900120000104	4,862.49
1246 12000117 0018	FUENTE DE PODER MARCA ASTRON F-1685 No. PATRIMONIAL 27900120000105	2,853.76
1246 12000117 0019	FUENTE DE PODER MARCA ASTRON F-1685 No. PATRIMONIAL 27900120000106	2,853.76
1246 12000117 0020	FUENTE DE PODER MARCA ASTRON F-1685 No. PATRIMONIAL 27900120000107	2,853.76
1246 12000117 0021	PARARRAYOS S/M S/M No. PATRIMONIAL 2790011000124 F- 300	28,550.00
1246 12000117 0022	PARARRAYO S/MARCA S/MODELO No. DE PATRIMONIO \$2790011000126 f-294	33,618.42
1246 12000117 0023	PARARRAYOS S/MARCA S/MODELO No. DE PATRIMONIO 2790011000127 F-294	33,618.42
1246 12000117 0024	PARARRAYO S/MARCA S/MODELO No. DE PATRIMONIO 2760011000128 F-294	33,618.42
1246 12000117 0025	PARARRAYOS S/MARCA S/MODELO No. DE PATRIMONIO 2790011000129 F-294	33,618.42
1246 12000117 0026	Repetidor de Radio marca HYTERA f.-1761 No. patrimonio 2790017000004	208,800.00
1246 12000117 0027	Planta de Luz sin marca sin modelo No. Patrimonial 2790011000130 f-244	299,062.50
1246 12000117 0028	Motosierra s/marca s/modelo No. patrimonial 2790011000131 f-1385	8,746.40
1246 12000117 0029	Motosierra s/marca s/modelo No. patrimonial 2790011000132 f-1385	8,746.40
1246 12000117 0030	Motosierra s/modelo s/marca No. patrimonial 2790011000133 f-1385	8,746.40
1246 12000117 0031	Motosierra s/marca s/modelo No. patrimonial 2790011000134 f- 1385	8,746.40
1246 12000117 0032	Motosierra s/marca s/modelo No. patrimonial 2790011000135 f- 1385	8,746.40
1246 12000117 0033	Motosierra s/marca s/modelo No. patrimonial 2790011000136 f-1385	8,746.40

RELACION DE BIENES MUEBLES QUE COMPONEN SU PATRIMONIO

Página 56 de 78

Cuenta Pública al 31 de diciembre de 2019

Hora: 12:00:12p. m.

Fecha: 12/02/2020

Código	Descripción del Bien	Valor en Libros
1246 12000117 0034	Motosierra s/marca s/modelo No. patrimonila 2790011000137 f- 1385	8,746.40
1246 12000117 0035	Motosierra s/marca s/modelo No. Patrimonial 2790011000138 f- 1385	8,746.40
1246 12000117 0036	Bomba de agua s/marca s/modelo No. patrimonial 2790011000139 f-1385	10,614.00
1246 12000117 0037	Bomba de agua s/marca s/modelo No. Patrimonial 2790011000140 f-1385	10,614.00
1246 12000117 0038	Bomba de agua s/marca s/modelo No. patrimonial 2790011000141 f-1385	10,614.00
1246 12000117 0039	Bomba de agua s/marca s/modelo No. Patrimonial 2790011000142 f-1385	10,614.00
1246 12000117 0040	Bomba de agua s/marca s/modelo No. Patrimonial 2790011000143 f-1385	10,614.00
1246 12000117 0041	RADIO PORTATIL MARCA HYTERA MOD.PD-706GV No. PATR.279000144 F-1759	16,228.40
1246 12000117 0042	RADIO PORTATIL MCA HYTERA MOD. PD-706GV No.PATR.2790012000145 F-1759	16,228.40
1246 12000117 0043	RADIO PORTATIL MAC.HYTERA MOD.PD-706GV No. PATR.2790012000146 F-1759	16,228.40
1246 12000117 0044	RADIO PORTATIL MCA.HYTERA MOD. PD-706GV No. PATR.0790012000147 F-1759	16,228.40
1246 12000117 0045	RADIO PORTATIL MCA. HYTERA MOD. PD-706GV No. PATR.2790012000148 F-1759	16,228.40
1246 12000117 0046	RADIO PORTATIL MCA. HYTERA MOD. PD-706GV No. PATR.2790012000149 F-1759	16,228.40
1246 12000117 0047	RADIO PORTATIL MCA. HYTERA MODELO PD-706GV No. PATR.2790012000150 F-1759	16,228.40
1246 12000117 0048	RADIO PORTATIL MCA. HYTERA MOD. PD--706GV No. PATR.2790012000151 F-1759	16,228.40
1246 12000117 0049	RADIO PORTATIL MCA. HYTERA MOD. PD-706GV No. PATR.2790012000152 F-1759	16,228.40
1246 12000117 0050	RADIO PORTATIL MCA. HYTERA MOD. PD-706GV No. PATR. 2790012000153 F-1759	16,228.40
1246 12000117 0051	RADIO PORTATIL MCA. HYTERA MODELO PD-706GV No. PATR.2760012000154 F-1759	16,228.40
1246 12000117 0052	RADIO PORTATIL MCA. HYTERA MOD.PD706GV No.PATR.2790012000155 F-1759	16,228.40
1246 12000117 0053	RADIO PORTATIL MCA. HYTERA MOD. PD-706GV No. PATR.2790012000156 F-1759	16,228.40
1246 12000117 0054	RADIO PORTTIL MCA. HYTERA MOD.PD-706GV No. PATR. 2790012000157 F-1759	16,228.40
1246 12000117 0055	RADIO PORTATIL MCA. HYTERA MOD. PD-706GV No. PATR.2790012000158 F-1759	16,228.40
1246 12000117 0056	RADIO PORTATIL MCA.HYTERA MOD.PD-706GV No. PATR.2790012000159 F-1759	16,228.40
1246 12000117 0057	RADIO PORTATIL MCA. HYTERA MOD. PD-706GV No. DE PATR.27900012000160 F-1759	16,228.40
1246 12000117 0058	RADIO PORTATIL MCA. HYTERA MOD.PD-706GV No. PATR. 2790012000161 F-1759	16,228.40
1246 12000117 0059	RADIO PORTATIL MCA.HYTERA MOD.PD-706GV No. PATR.2790012000162 F-1759	16,228.40
1246 12000117 0060	RADIO PORTATIL MCA. HYTERA MOD. PD-706GV No. PATR. 2790012000163 F-1759	16,228.40
1246 12000117 0061	RADIO PORTATIL MCA HYTERA MOD. PD-706GV No. PATR.2790012000164 F-1759	16,228.40
1246 12000117 0062	RADIO PORTATIL MCA HYTERA MOD.PD-706GV No. PATR.2790012000165 F-1759	16,228.40
1246 12000117 0063	RADIO PORTATIL MCA HYTERA MOD.PD-706GV No. PATR. 2790012000166 F-1759	16,228.40

Código	Descripción del Bien	Valor en Libros
1246 12000117 0064	RADIO PORTTIL MCA HYTERA MOD. PD-706GV No.PATR.2790012000167 F-1759	16,228.40
1246 12000117 0065	RADIO PORTATIL MCA HYTERA MOD. PD-706GV No. PATR.2790012000168 F-1759	16,228.40
1246 12000117 0066	RADIO PORTATIL MCA. HYTERA MOD.PD-706GV No. PATR.2790012000169 F-1759	16,228.40
1246 12000117 0067	RADIO PORTATIL MCA. HYTERA MOD. PD-706GV No. PATR. 2790012000170 F-1759	16,228.40
1246 12000117 0068	RADIO PORTTIL MCA. HYTERA MOD. PD-706GV No. PATR.2790012000171 F-1759	16,228.40
1246 12000117 0069	RADIO PORTATIL MCA. HYTERA MOD.PD-706GV No. PATR.2790012000172 F-1759	16,228.40
1246 12000117 0070	RADIO PORTATIL MCA HYTERA MOD. PD-706GV No.PATR.2790012000173 F-1759	16,228.40
1246 12000117 0071	RADIO PORTATIL MCA. HYTERA MOD.PD706GV No. PATR.2790012000174 F-1759	16,228.40
1246 12000117 0072	RADIO PORTATIL MCA. HYTERA MOD. PD-706GV No. PATR.2790012000175 F-1759	16,228.40
1246 12000117 0073	RADIO PORTATIL MCA. HYTERA MOD. PD-706GV No. PATR.2790012000176 F- 1759	16,228.40
1246 12000117 0074	RADIO PORTATIL MCA. HYTERA MOD. PD-706GV No. PATR. 2790012000177 F-1759	16,228.40
1246 12000117 0075	RADIO PORTATIL MCA. HYTERA MOD. PD-706GV No. PATR.2790012000178 F-1759	16,228.40
1246 12000117 0076	RADIO PORTATIL MCA. HYTERA MOD. PD-706GV No. PATR.2790012000179 F-1759	16,228.40
1246 12000117 0077	RADIO PORTATIL MCA. HYTERA MOD.PD-706GV No. PATR. 2790012000180 F-1759	16,228.40
1246 12000117 0078	RADIO PORTATIL MCA.HYTERA MOD.PD-706GV No. PATR. 2790012000181 F-1759	16,228.40
1246 12000117 0079	RADIO PORTATIL MCA. HYTERA MOD.PD-706GV No. PATR.2790012000182 F-1759	16,228.40
1246 12000117 0080	RADIO PORTATIL MCA. HYTERA MOD. PD-706GV No. PATR. 2790012000183 F-1759	16,228.40
1246 12000117 0081	RADIO PORTATIL MCA HYTERA MODE.PD-706GV No.PATR.2790012000184 F-1759	16,228.40
1246 12000117 0082	RADIO PORTATIL MCA. HYTERA MOD. PD-706GV No. PATR.2790012000185 F-1759	16,228.40
1246 12000117 0084	RADIO PORTATIL MCA. HYTERA MOD. PD-706GV No. PATR. 279001200186 F-1759	16,228.40
1246 12000117 0085	RADIO PORTATIL MCA. HYTERA MOD.PD-706GV No. PATR.2790012000187 F-1759	16,228.40
1246 12000117 0086	RADIO PORTATIL MCA. HYTERA MOD. PD-706GV No.PATR.2790012000188 F-1759	16,228.40
1246 12000117 0087	RADIO PORTATIL MCA. HYTERA MOD.PD-706GV No. PATR.2790012000189 F-1759	16,228.40
1246 12000117 0088	RADIO PORTATIL MCA. HYTERA MOD.PD-706FV No. PATR.2790012000190 F-1759	16,228.40
1246 12000117 0089	RADIO PORTATIL MARCA HYTERA MOD. PD-706GV No. PATR.2790012000191 F-1759	16,228.40
1246 12000117 0090	RADIO PORTATIL MCA. HYTERA MOD. PD-706GV No. PATR. 2790012000192 F-1759	16,228.40
1246 12000117 0091	RADIO PORTATIL MCA. HYTERA MOD.PD-706GV No. PATR.2790012000193 F-1759	16,228.40

Código	Descripción del Bien	Valor en Libros
1246 12000117 0092	RADIO PORTATIL MCA. HYTERA MOD.PD-706GV No. PATR.2790012000194 F-1759	16,228.40
1246 12000117 0093	RADIO PORTATIL MCA HYTERA MOD. PD-706GV No. PATR.2790012000195 F-1759	16,228.40
1246 12000117 0094	RADIO PORTATIL MCA. HYTERA MOD.PD-706GV No. PATR.2790012000196 F-1759	16,228.40
1246 12000117 0095	RADIO PORTATIL MCA. HYTERA MOD-PD-706GV No. PATRI. 2790012000197 F-1759	16,228.40
1246 12000117 0096	RADIO PORTATIL MCA. HYTERA MOD. PD-706GV No. PATR. 2790012000198 F-1759	16,228.40
1246 12000117 0097	RADIO PORTATIL MCA.HYTERA MOD. PD-706GV No. PATR.2790012000199 F-1759	16,228.40
1246 12000117 0098	RADIO PORTATIL MCA.HYTERA MOD.PD-706GV No.PATR.2790012000200F-1759	16,228.40
1246 12000117 0099	RADIO PORTATIL MCA HYTERA MOD. PD-706GV No. PATR. 2790012000201 F-1759	16,228.40
1246 12000117 0100	RADIO PORTATIL MCA. HYTERA MOD.PD-706GV No. PATR.2790012000202 F-1759	16,228.40
1246 12000117 0101	RADIO PORTATIL MCA.HYTERA MOD PD-706GV No.PATR.2790012000203 F-1759	16,228.40
1246 12000117 0102	RADIO PORTATIL MCA. HYTERA MOD. PD-706GV No.2790012000204 F-1759	16,228.40
1246 12000117 0103	RADIO PORTATIL MCA. HYTERA MOD. PD-706GV No. PATR.2790012000205 F-1759	16,228.40
1246 12000117 0104	RADIO PORTATIL MCA. HYTERA MOD. PD-706GV No. PATR.2790012000206 F-1759	16,228.40
1246 12000117 0105	RADIO PORTATIL MCA. HYTERA MOD. PD-706GV No. PATR.2790012000207 F-1759	16,228.40
1246 12000117 0106	RADIO PORTATIL MCA. HYTERA MOD. PD-706GV No. PATR.2790012000208 F-1759	16,228.40
1246 12000117 0107	RADIO PORTATIL MCA. HYTERA MOD.PD-706GV No. PATR.2790012000209 F-1759	16,228.40
1246 12000117 0108	RADIO PORTATIL MCA. HYTERA MOD. PD-706GV No. PATR.2790012000210 F-1759	16,228.40
1246 12000117 0109	RADIO PORTATIL MCA. HYTERA MOD.PD-706GV No. PATR.2790012000211 F-1759	16,228.40
1246 12000117 0110	RADIO PORTATIL MCA.HYTERA MOD.PD-706GV No.PATR.2790012000212 F-1759	16,228.40
1246 12000117 0111	RADIO PORTATIL MCA. HYTERA MOD.PD-706GV No. PATR.2790012000213 F-1759	16,228.40
1246 12000117 0112	RADIO PORTATIL MCA.HYTERA MOD.PD-706GV No.PATR.2790012000214 F-1759	16,228.40
1246 12000117 0113	RADIO PORTATIL MCA.HYTERA MOD.PD-706GV No.PATR.2790012000215 F-1759	16,228.40
1246 12000117 0114	RADIO PORTATIL MCA. HYTERA MOD.PD-706GV No. PATR.2790012000216 F-1759	16,228.40
1246 12000117 0115	RADIO PORTATIL MCA. HYTERA MOD.PD-706GV No. PATR.2790012000217 F-1759	16,228.40
1246 12000117 0116	RADIO PORTATIL MCA. HYTERA MOD.PD-706GV No.PATR.2790012000218 F-1759	16,228.40
1246 12000117 0117	RADIO PORTATIL MCA.HYTERA MOD.PD-706GV No.PATR.2790012000219 F-1759	16,228.40
1246 12000117 0118	RADIO PORTATIL MCA.HYTERA MODELO PD-706GV No. PATR.2790012000220 F-1759	16,228.40
1246 12000117 0119	RADIO PORTATIL MCA. HYTERA MOD.PD-706GV No. PATR.2790012000221 F-1759	16,228.40

Código	Descripción del Bien	Valor en Libros
1246 12000117 0120	RADIO PORTAIL MCA.HYTERA MOD. PD-706GV No.PATR.2790012000222 F-1759	16,228.40
1246 12000117 0121	RADIO PORTATIL MCA. HYTERA MOD. PD-706GV No. PATR.2790012000223 F-1759	16,228.40
1246 12000117 0122	RADIO PORTATIL MCA.HYTERA MOD.PD-706GV No. PATR.2790012000224 F-1759	16,228.40
1246 12000117 0123	RADIO PORTATIL MCA. HYTERA MOD.PD-706GV No. PATR.2790012000225 F-1759	16,228.40
1246 12000117 0124	RADIO PORTATIL MCA.HYTERA MOD.PD-706GV No. PATR.2790012000226 F-1759	16,228.40
1246 12000117 0125	RADIO PORTATIL MCA. HYTERA MOD.PD-706GV No. PATR.2790012000227 F-1759	16,228.40
1246 12000117 0126	RADIO PORTATIL MCA. HYTERA MOD.PD-706GV No.PATR.2790012000228 F-1759	16,228.40
1246 12000117 0127	RADIO PORTATIL MCA. HYTERA MOD.PD-706GV No.PATR.2790012000229 F-1759	16,228.40
1246 12000117 0128	RADIO PORTATIL MCA.HYTERA MOD.PD-706GV No.PATR.2790012000230 F-1759	16,228.40
1246 12000117 0129	RADIO PORTATIL MCA. HYTERA MOD.PD-706GV No.PATR.2790012000231 F-1759	16,228.40
1246 12000117 0130	RADIO PORTATIL MCA.HYTERA MOD.PD-706GV No.PATR.2790012000232 F-1759	16,228.40
1246 12000117 0131	RADIO PORTATIL MCA. HYTERA MOD.PD-706GV No.2790012000233 F-1759	16,228.40
1246 12000117 0132	RADIO PORTATIL MCA.HYTERA MOD.PD-706GV No.PATR.2790012000234 F-1759	16,228.40
1246 12000117 0133	RADIO PORTATIL MCA.HYTERA MOD.PD-706GV No. PATR.2790012000235 F-1759	16,228.40
1246 12000117 0134	RADIO PORTATIL MCA. HYTERA MOD.PD-706GV No.PATR.2790012000236 F-1759	16,228.40
1246 12000117 0135	RADIO PORTATIL MCA.HYTERA MOD.PD-706GV No. PATR.2790012000237 F-1759	16,228.40
1246 12000117 0136	RADIO PORTATIL MCA. HYTERA MOD.PD-706GV No.2790012000238 F-1759	16,228.40
1246 12000117 0137	RADIO PORTARIL MCA HYTERA MOD.PD-706GV No. PATR.2790012000239 F-1759	16,228.40
1246 12000117 0138	RADIO PORTATIL MCA.HYTERA MOD.PD-706GV No.PATR.2790012000240 F-1759	16,228.40
1246 12000117 0139	RADIO PORTATIL MCA. HYTERA PD-706GV No.PATR.2790012000241 F-1759	16,228.40
1246 12000117 0140	RADIO PORTATIL MCA. HYTERA MOD.PD-706GV No.PATR.2790012000242 F-1759	16,228.40
1246 12000117 0141	RADIO PORTATIL MCA.HYTERA MOD.PD-706GV No.PATR.2790012000243 F-1759	16,228.40
1246 12000117 0142	RADIO BASE MCA. HYTERA MOD. MD-786 GV No.PATRIMONIO 2790012000143 F-1759	37,085.20
1246 211A0112 0002	Bomba Sumergible Franklin Factura 986 No. De Patrimonio 2790016000302 Serie S/S	141,742.48
1246 511A0113 0002	Radio de comunicación con No. de inventario 2790013000632 base marca HYT con número de serie 12424D0017 \$25,230.00 f- 1954	25,230.00
1246 511A0113 0003	Radio de comunicación con No. de inventario 2790013000631 base marca HYT con número de serie 12424D0018 a \$25,230.00 f- 1954	25,230.00
1246 511A0113 0004	Radio de comunicación con No. de inventario 2790013000632 base marca HYT con número de serie 12424D0017 a \$25,230.00 f- 1954	25,230.00
1246 511A0113 0005	Radio de comunicación con No. de inventario 2790013000629 base marca HYT con número de serie 12424D0020 a \$25,230.00 f- 1954	25,230.00

Código	Descripción del Bien	Valor en Libros
1246 511A0113 0006	Radio de comunicación con No. de inventario 2790013000636 base marca HYT con número de serie 12424D0021 a \$25,230.00 f-1954	25,230.00
1246 511A0113 0007	Radio de comunicación con No. de inventario 2790013000635 base marca HYT con número de serie 12424D0022 a \$25,230.00 f- 1954	25,230.00
1246 511A0113 0008	Radio de comunicación con No. de inventario 2790013000634 base marca HYT con número de serie 12424D0023 a \$25,230.00 f-1954	25,230.00
1246 511A0113 0009	Radio de comunicación con No. de inventario 2790013000633 base marca HYT con número de serie 12424D0024 a \$25,230.00 f-1954	25,230.00
1246 511A0113 0010	Radio de comunicación con No. de inventario 2790013000592 base marca HYT con número de serie 12424D0041 a \$25,230.00 f- 1954	25,230.00
1246 511A0113 0011	Radio de comunicación con No. de inventario 2790013000591 base marca HYT con número de serie 12424D0042 a \$25,230.00 f- 1954	25,230.00
1246 511A0113 0012	Radio de comunicación con No de inventario 2790013000590 base marca HYT con número de serie 12424D0043 a \$25,230.00 f- 1954	25,230.00
1246 511A0113 0013	Radio de comunicación con No de inventario 2790013000589 base marca HYT con número de serie 12424D0044 a \$12,615.00 f- 1954	25,230.00
1246 511A0113 0014	Radio de comunicación con No de inventario 2790013000619 base marca HYT con número de serie 12424D0045 a \$25,230.00 f- 1954	25,230.00
1246 511A0113 0015	Radio de comunicación con No de inventario 2790013000617 base marca HYT con número de serie 12424D0047 a \$25,230.00 f-1954	25,230.00
1246 511A0113 0016	Radio de comunicación con No de inventario 2790013000616 base marca HYT con número de serie 12424D0048 a \$25,230.00 f-1954	25,230.00
1246 511A0113 0017	Radio de comunicación con No de inventario 2790013000571 base marca HYT con número de serie 12424D0105 a \$25,230.00 f- 1954	25,230.00
1246 511A0113 0018	Radio de comunicación con No de inventario 2790013000570 base marca HYT con número de serie 12424D0106 a \$25,230.00 f- 1954	25,230.00
1246 511A0113 0019	Radio de comunicación con No de inventario 2790013000569 base marca HYT con número de serie 12424D0107 a \$25,230.00 f- 1954	25,230.00
1246 511A0113 0020	Radio de comunicación con No de inventario 2790013000568 base marca HYT con número de serie 12424D0108 a \$ 25,230.00 f- 1954	25,230.00
1246 511A0113 0021	Radio de comunicación con No de inventario 2790013000575 base marca HYT con número de serie 12424D0109 a \$25,230.00 f- 1954	25,230.00
1246 511A0113 0022	Radio de comunicación con No de inventario 2790013000574 base marca HYT con número de serie 12424D0110 a \$ 25,230.00f- 1954	25,230.00
1246 511A0113 0023	Radio de comunicación con No de inventario 2790013000573 base marca HYT con número de serie 12424D0111 a \$25,230.00 f- 1954	25,230.00
1246 511A0113 0024	Radio de comunicación con No de inventario 2790013000572 base marca HYT con número de serie 12424D0112 a \$ 25,230.00 f-1954	25,230.00
1246 511A0113 0025	Radio de comunicación con No de inventario 2790013000645 base marca HYT con número de serie 12424D0145 a \$ 25,230.00f- 1954	25,230.00
1246 511A0113 0026	Radio de comunicación con No de inventario 2790013000642 base marca HYT con número de serie 12424D0146 a \$25,230.00f- 1954	25,230.00
1246 511A0113 0027	Radio de comunicación con No de inventario 2790013000639 base marca HYT con número de serie 12424D0147 a \$ 25,230.00 f- 1954	25,230.00
1246 511A0113 0028	Radio de comunicación con No de inventario 2790013000641 base marca HYT con número de serie 12424D0148 a \$25,230.00 f- 1954	25,230.00
1246 511A0113 0029	Radio de comunicación con No de inventario 2790013000643 base marca HYT con número de serie 12424D0149 a \$25,230.00 f- 1954	25,230.00
1246 511A0113 0030	Radio de comunicación con No de inventario 2790013000644 base marca HYT con número de serie 12424D0150 a \$25,230.00 f- 1954	25,230.00
1246 511A0113 0031	Radio de comunicación con No de inventario 2790013000640 base marca HYT con número de serie 12424D0151 a \$ 25,230.00 f- 1954	25,230.00
1246 511A0113 0032	Radio de comunicación con No de inventario 2790013000593 base marca HYT con número de serie 12424D0152 a \$25,230.00 f-1954	25,230.00

Código	Descripción del Bien	Valor en Libros
1246 511A0113 0033	Radio de comunicación con No de inventario 2790013000651 base marca HYT con número de serie 12424D0153a \$ 25,230.00 f- 1954	25,230.00
1246 511A0113 0034	Radio de comunicación con No de inventario 2790013000649 base marca HYT con número de serie 12424D0154 a \$25,230.00 f- 1954	25,230.00
1246 511A0113 0035	Radio de comunicación con No de inventario 2790013000647 base marca HYT con número de serie 12424D0155 a \$ 25,230.00 f- 1954	25,230.00
1246 511A0113 0036	Radio de comunicación con No de inventario 2790013000653 base marca HYT con número de serie 12424D0156 a \$ 25,230.00f- 1954	25,230.00
1246 511A0113 0037	Radio de comunicación con No de inventario 2790013000648 base marca HYT con número de serie 12424D0157 a \$25,230.00 f-1954	25,230.00
1246 511A0113 0038	Radio de comunicación con No de inventario 2790013000652 base marca HYT con número de serie 12424D0158 a \$ 25,230.00f-1954	25,230.00
1246 511A0113 0039	Radio de comunicación con No de inventario 2790013000646 base marca HYT con número de serie 12424D0159 a \$ 25,230.00f- 1954	25,230.00
1246 511A0113 0040	Radio de comunicación con No de inventario 2790013000650 base marca HYT con número de serie 12424D0160 a \$25,230.00 f- 1954	25,230.00
1246 511A0113 0041	Radio de comunicación con No de inventario 2790013000595 base marca HYT con número de serie 12424D0186 a \$ 25,230.00 f- 1954	25,230.00
1246 511A0113 0042	Radio de comunicación con No de inventario 2790013000597 base marca HYT con número de serie 12424D0187 a \$25,230.00 f- 1954	25,230.00
1246 511A0113 0043	Radio de comunicación con No de inventario 2790013000620 base marca HYT con número de serie 12424D0188 a \$ 25,230.00 f-1954	25,230.00
1246 511A0113 0044	Radio de comunicación con No de inventario 2790013000598 base marca HYT con número de serie 12424D0190 a \$25,230.00 f- 1954	25,230.00
1246 511A0113 0045	Radio de comunicación con No de inventario 2790013000600 base marca HYT con número de serie 12424D0191 a \$ 25,230.00 f- 1954	25,230.00
1246 511A0113 0046	Radio de comunicación con No de inventario 2790013000596 base marca HYT con número de serie 12424D0192 a \$ 25,230.00 f-1954	25,230.00
1246 511A0113 0047	Radio de comunicación con No de inventario 2790013000606 base marca HYT con número de serie 12424D0209 a \$ 25,230.00 f- 1954	25,230.00
1246 511A0113 0048	Radio de comunicación con No de inventario 2790013000608 base marca HYT con número de serie 12424D0210 a \$ 25,230.00 f- 1954	25,230.00
1246 511A0113 0049	Radio de comunicación con No de inventario 2790013000603 base marca HYT con número de serie 12424D0211 a \$ 25,230.00 f- 1954	25,230.00
1246 511A0113 0050	Radio de comunicación con No de inventario 2790013000605 base marca HYT con número de serie 12424D0212 a \$ 25,230.00 f- 1954	25,230.00
1246 511A0113 0051	Radio de comunicación con No de inventario 2790013000607 base marca HYT con número de serie 12424D0213 a \$ 25,230.00 f-1954	25,230.00
1246 511A0113 0052	Radio de comunicación con No de inventario 2790013000602 base marca HYT con número de serie 12424D0214 a \$ 25,230.00 f- 1954	25,230.00
1246 511A0113 0053	Radio de comunicación con No de inventario 2790013000604 base marca HYT con número de serie 12424D0215 a \$ 25,230.00f- 1954	25,230.00
1246 511A0113 0054	Radio de comunicación con No de inventario 2790013000601 base marca HYT con número de serie 12424D0216 a \$ 25,230.00 f- 1954	25,230.00
1246 511A0113 0055	Radio de comunicación con No de inventario 2790013000613 base marca HYT con número de serie 12424D0313 a \$ 25,230.00 f- 1954	25,230.00
1246 511A0113 0056	Radio de comunicación con No de inventario 2790013000564 base marca HYT con número de serie 12424D0361 a \$ 25,230.00 f- 1954	25,230.00
1246 511A0113 0057	Radio de comunicación con No de inventario 2790013000565 base marca HYT con número de serie 12424D0362 a \$ 25,230.00 f- 1954	25,230.00
1246 511A0113 0058	Radio de comunicación con No de inventario 2790013000566 base marca HYT con número de serie 12424D0363a \$ 25,230.00 f- 1954	25,230.00
1246 511A0113 0059	Radio de comunicación con Nro de inventario 2790013000563 base marca HYT con número de serie 12424D0365 a \$ 25,230.00 f- 1954	25,230.00

Código	Descripción del Bien	Valor en Libros
1246 511A0113 0060	Radio de comunicación con No de inventario 2790013000562 base marca HYT con número de serie 12424D0366 a \$ 25,230.00 f- 1954	25,230.00
1246 511A0113 0061	Radio de comunicación con No de inventario 2790013000560 base marca HYT con número de serie 12424D0368 a \$ 25,230.00 f- 1954	25,230.00
1246 511A0113 0062	Radio de comunicación con No de inventario 2790013000615 base marca HYT con número de serie 12424D0417a \$ 25,230.00 f- 1954	25,230.00
1246 511A0113 0063	Radio de comunicación con No de inventario 2790013000609 base marca HYT con número de serie 12424D0468 a \$ 25,230.00 f-1954	25,230.00
1246 511A0113 0064	Radio de comunicación con No de inventario 2790013000614 base marca HYT con número de serie 12424D0497 a \$ 25,230.00 f- 1954	25,230.00
1246 511A0113 0065	Radio de comunicación con No de inventario 2790013000610 base marca HYT con número de serie 12424D0498 a \$ 25,230.00 f- 1954	25,230.00
1246 511A0113 0066	Radio de comunicación con No de inventario 2790013000612 base marca HYT con número de serie 12424D0501 a \$ 25,230.00 f- 1954	25,230.00
1246 511A0113 0067	Radio de comunicación con No de inventario 2790013000611 base marca HYT con número de serie 12424D0502 a \$ 25,230.00 f- 1954	25,230.00
1246 511A0113 0068	Radio de comunicación con No de inventario 2790013000624 base marca HYT con número de serie 12424D0577 a \$ 25,230.00 f- 1954	25,230.00
1246 511A0113 0069	Radio de comunicación con No de inventario 2790013000623 base marca HYT con número de serie 12424D0578 a \$ 25,230.00 f- 1954	25,230.00
1246 511A0113 0070	Radio de comunicación con No de inventario 2790013000622 base marca HYT con número de serie 12424D0579 a \$ 25,230.00 f- 1954	25,230.00
1246 511A0113 0071	Radio de comunicación con No de inventario 2790013000621 base marca HYT con número de serie 12424D0580 a \$ 25,230.00 f- 1954	25,230.00
1246 511A0113 0072	Radio de comunicación con No de inventario 2790013000628 base marca HYT con número de serie 12424D0581 a \$ 25,230.00 f- 1954	25,230.00
1246 511A0113 0073	Radio de comunicación con no de inventario 2790013000627 base marca HYT con número de serie 12424D0582 a \$ 25,230.00 f-1954	25,230.00
1246 511A0113 0074	Radio de comunicación con No de inventario 2790013000626 base marca HYT con número de serie 12424D0583 a \$ 25,230.00 f- 1954	25,230.00
1246 511A0113 0075	Radio de comunicación con No de inventario 2790013000625 base marca HYT con número de serie 12424D0584 a \$ 25,230.00 f- 1954	25,230.00
1246 511A0113 0076	Radio de comunicación con No de inventario 2790013000555 base marca HYT con número de serie 12424D0617 a \$ 25,230.00 f-1954	25,230.00
1246 511A0113 0077	Radio de comunicación con No de inventario 2790013000554 base marca HYT con número de serie 12424D0618 a \$ 25,230.00 f- 1954	25,230.00
1246 511A0113 0078	Radio de comunicación con No de inventario 2790013000638 base marca HYT con número de serie 12424D0619 a \$ 25,230.00 f- 1954	25,230.00
1246 511A0113 0079	Radio de comunicación con No de inventario 2790013000559 base marca HYT con número de serie 12424D0621 a \$ 25,230.00 f- 1954	25,230.00
1246 511A0113 0080	Radio de comunicación con No de inventario 2790013000558 base marca HYT con número de serie 12424D0622 a \$ 25,230.00 f-1954	25,230.00
1246 511A0113 0081	Radio de comunicación con No de inventario 2790013000557 base marca HYT con número de serie 12424D0623 a \$ 25,230.00 f-1954	25,230.00
1246 511A0113 0082	Radio de comunicación con No de inventario 2790013000556 base marca HYT con número de serie 12424D0624 a \$ 25,230.00 f- 1954	25,230.00
1246 511A0113 0083	Radio de comunicación con No de inventario 2790013000594 base marca HYT con número de serie 12424D0625 a \$ 25,230.00f-o 1954	25,230.00
1246 511A0113 0084	Radio de comunicación con No de inventario 2790013000576 base marca HYT con número de serie 12424D0651 a \$ 25,230.00 f- 1954	25,230.00
1246 511A0113 0085	Radio de comunicación con No de inventario 2790013000579 base marca HYT con número de serie 12424D0654 a \$ 25,230.00f- 1954	25,230.00
1246 511A0113 0086	Radio de comunicación con No de inventario 2790013000578 base marca HYT con número de serie 12424D0655 a \$ 25,230.00 f- 1954	25,230.00

RELACION DE BIENES MUEBLES QUE COMPONEN SU PATRIMONIO

Página 63 de 78

Cuenta Pública al 31 de diciembre de 2019

Hora: 12:00:12p. m.

Fecha: 12/02/2020

Código	Descripción del Bien	Valor en Libros
1246 511A0113 0087	Radio de comunicación con No de inventario 2790013000577 base marca HYT con número de serie 12424D0656 a \$ 25,230.00 f-1954	25,230.00
1246 511A0113 0088	Radio de comunicación con No de inventario 2790013000588 base marca HYT con número de serie 12424D0681 a \$ 25,230.00 f-1954	25,230.00
1246 511A0113 0089	Radio de comunicación con No de inventario 2790013000587 base marca HYT con número de serie 12424D0682 a \$ 25,230.00f- 1954	25,230.00
1246 511A0113 0090	Radio de comunicación con No de inventario 2790013000586 base marca HYT con número de serie 12424D0683 a \$ 25,230.00 f- 1954	25,230.00
1246 511A0113 0091	Radio de comunicación con No de inventario 2790013000585 base marca HYT con número de serie 12424D0684 a \$ 25,230.00 f- 1954	25,230.00
1246 511A0113 0092	Radio de comunicación con No de inventario 2790013000584 base marca HYT con número de serie 12424D0685 a \$ 25,230.00 f- 1954	25,230.00
1246 511A0113 0093	Radio de comunicación con No de inventario 2790013000583 base marca HYT con número de serie 12424D0686 a \$ 25,230.00 f- 1954	25,230.00
1246 511A0113 0094	Radio de comunicación con No de inventario 2790013000582 base marca HYT con número de serie 12424D0687 a \$ 25,230.00 f- 1954	25,230.00
1246 511A0113 0095	Radio de comunicación con No de inventario 2790013000581 base marca HYT con número de serie 12424D0688 a \$ 25,230.00 f- 1954	25,230.00
1246 511A0113 0096	Radio de comunicación con No de inventario 2790013000567 base marca HYT con número de serie 12424D364 a \$ 25,230.00 f- 1954	25,230.00
1246 511A0113 0097	Radio de comunicación con No de inventario 2790013000444 base marca HYT con número de serie 09D01A0147 a \$ 26,970.00 f- 1954	26,970.00
1246 511A0113 0098	Radio de comunicación con No de inventario 2790013000443 base marca HYT con número de serie 09D01A0166 a \$ 26,970.00 f- 1954	26,970.00
1246 511A0113 0099	Radio de comunicación con No de inventario 2790013000446 base marca HYT con número de serie 09D01A0172 A \$ 26,970.00 F-1954	26,970.00
1246 511A0113 0100	Radio de comunicación con No de inventario 2790013000445 base marca HYT con número de serie 09D01A0179 a \$ 26,970.00 f- 1954	26,970.00
1246 511A0113 0101	Radio de comunicación conNo de inventario 2790013000448 base marca HYT con número de serie 09N17A0127 a\$ 26,970.00 f- 1954	26,970.00
1246 511A0113 0102	Radio de comunicación con No de inventario 2790013000442 base marca HYT con número de serie 09N17A0130 a \$ 26,970.00 f- 1954	26,970.00
1246 511A0113 0103	Radio de comunicación con No de inventario 2790013000449 base marca HYT con número de serie 10121A0106 a \$ 26,970.00 F- 1954	26,970.00
1246 511A0113 0104	Radio de comunicación con No de inventario 2790013000450 base marca HYT con número de serie 10121A0115 a \$ 26,970.00 f-1954	26,970.00
1246 511A0113 0105	Radio de comunicación con No de inventario 2790013000451 base marca HYT con número de serie 10121A0116 a \$ 26,970.00 f-1954	26,970.00
1246 511A0113 0106	Radio de comunicación con No de inventario 2790013000452 base marca HYT con número de serie 10121A0117 a \$ 26,970.00 f- 1954	26,970.00
1246 511A0113 0107	Radio de comunicación con No de inventario 2790013000453 base marca HYT con número de serie 10121A0119 a \$ 26,970.00 f-1954	26,970.00
1246 511A0113 0108	Radio de comunicación con No de inventario 2790013000447 base marca HYT con número de serie 10121A0127 a \$ 26,970.00 f- 1954	26,970.00
1246 511A0113 0109	Radio de comunicación con No de inventario 2790013000470 base marca HYT con número de serie 10D12A2268 a \$ 37,700.00 f- 1954	37,700.00
1246 511A0113 0110	Radio de comunicación con No de inventario 2790013000454 base marca HYT con número de serie 10D21A2162 a \$ 37,700.00 f-1954	37,700.00
1246 511A0113 0111	Radio de comunicación con No de inventario 2790013000508 base marca HYT con número de serie 10D21A2163 a \$ 37,700.00 f- 1954	37,700.00
1246 511A0113 0112	Radio de comunicación con No de inventario 2790013000455 base marca HYT con número de serie 10D21A2166 a \$ 37,700.00 f- 1954	37,700.00
1246 511A0113 0113	Radio de comunicación con No de inventario 2790013000458 base marca HYT con número de serie 10D21A2176 a \$ 37,700.00 f- 1954	37,700.00

Código	Descripción del Bien	Valor en Libros
1246 511A0113 0114	Radio de comunicación con No de inventario 2790013000459 base marca HYT con número de serie 10D21A2178 a \$ 37,700.00 f- 1954	37,700.00
1246 511A0113 0115	Radio de comunicación con No de inventario 2790013000525 base marca HYT con número de serie 10D21A2203 a \$ 37,700.00 f- 1954	37,700.00
1246 511A0113 0116	Radio de comunicación con No de inventario 2790013000456 base marca HYT con número de serie 10D21A2205 a \$ 37,700.00 f- 1954	37,700.00
1246 511A0113 0117	Radio de comunicación con No de inventario 2790013000524 base marca HYT con número de serie 10D21A2206 a \$ 37,700.00 f-1954	37,700.00
1246 511A0113 0118	Radio de comunicación con No de inventario 2790013000457 base marca HYT con número de serie 10D21A2207 a \$ 37,700.00 f-1954	37,700.00
1246 511A0113 0119	Radio de comunicación con No de inventario 2790013000526 base marca HYT con número de serie 10D21A2208 a \$ 37,700.00 f- 1954	37,700.00
1246 511A0113 0120	Radio de comunicación con No de inventario 2790013000465 base marca HYT con número de serie 10D21A2209 a \$ 37,700.00 f- 1954	37,700.00
1246 511A0113 0121	Radio de comunicación con No de inventario 2790013000464 base marca HYT con número de serie 10D21A2210 a \$ 37,700.00 f- 1954	37,700.00
1246 511A0113 0122	Radio de comunicación con No de inventario 2790013000463 base marca HYT con número de serie 10D21A2211 a \$37,700.00 f- 1954	37,700.00
1246 511A0113 0123	Radio de comunicación con No de inventario 2790013000467 base marca HYT con número de serie 10D21A2213 a \$ 37,700.00 f- 1954	37,700.00
1246 511A0113 0124	Radio de comunicación con No de inventario 2790013000466 base marca HYT con número de serie 10D21A2214 a \$ 37,700.00 f- 1954	37,700.00
1246 511A0113 0125	Radio de comunicación con No de inventario 2790013000462 base marca HYT con número de serie 10D21A2216 a\$ 37,700.00 f- 1954	37,700.00
1246 511A0113 0126	Radio de comunicación con No de inventario 2790013000461 base marca HYT con número de serie 10D21A2219 a \$ 37,700.00 f-1954	37,700.00
1246 511A0113 0127	Radio de comunicación con No de inventario 2790013000460 base marca HYT con número de serie 10D21A2230 a \$ 37,700.00 f- 1954	37,700.00
1246 511A0113 0128	Radio de comunicación con No de inventario 2790013000469 base marca HYT con número de serie 10D21A2266 a \$ 37,700.00 f- 1954	37,700.00
1246 511A0113 0129	Radio de comunicación con No de inventario 2790013000468 base marca HYT con número de serie 10D21A2267 a \$ 37,700.00 f- 1954	37,700.00
1246 511A0113 0130	Radio de comunicación con No de inventario 2790013000618 base marca HYT con número de serie 12424D0046 a\$ 25,230.00 f- 1954	25,230.00
1246 511A0113 0131	Radio de comunicación con No de inventario 2790013000599 base marca HYT con número de serie 12424D0189 a \$ 25,230.00f-1954	25,230.00
1246 511A0113 0132	Radio de comunicación con No de inventario 2790013000561 base marca HYT con número de serie 12424D0367 a \$ 25,230.00 f- 1954	25,230.00
1246 511A0113 0133	Radio de comunicación con No de inventario 2790013000637 base marca HYT con número de serie 12424D0620 a \$ 25,230.00 f- 1954	25,230.00
1246 511A0113 0134	Radio de comunicación con No de inventario 2790013000580 base marca HYT con número de serie 12424D0653 a \$ 25,230.00 f- 1954	25,230.00
1246 511A0113 0135	Radio de comunicación con No de inventario 2790013000527 base marca HYT con número de serie 12425D0369 a\$ 37,700.00 f- 1954	37,700.00
1246 511A0113 0136	Radio de comunicación con No de inventario 2790013000499 base marca HYT con número de serie 12425D0370 a \$ 37,700.00 f- 1954	37,700.00
1246 511A0113 0137	Radio de comunicación con No de inventario 2790013000513 base marca HYT con número de serie 12425D0371 a \$ 37,700.00 f- 1954	37,700.00
1246 511A0113 0138	Radio de comunicación con No de inventario 2790013000523 base marca HYT con número de serie 12425D0372 a \$ 37,700.00 f- 1954	37,700.00
1246 511A0113 0139	Radio de comunicación con No de inventario 2790013000518 base marca HYT con número de serie 12425D0381 a \$ 37,700.00 f- 1954	37,700.00
1246 511A0113 0140	Radio de comunicación con No de inventario 2790013000515 base marca HYT con número de serie 12425D0382 a \$ 37,700.00 f- 1954	37,700.00

Código	Descripción del Bien	Valor en Libros
1246 511A0113 0141	Radio de comunicación con No de inventario 2790013000517 base marca HYT con número de serie 12425D0383 a \$ 37,700.00 f- 1954	37,700.00
1246 511A0113 0142	Radio de comunicación con No de inventario 2790013000516 base marca HYT con número de serie 12425D0384 a \$ 37,700.00 f- 1954	37,700.00
1246 511A0113 0143	Radio de comunicación con no de inventario 2790013000511 base marca HYT con número de serie 12425D0385 a \$ 37,700.00 f- 1954	37,700.00
1246 511A0113 0144	Radio de comunicación con No de inventario 2790013000504 base marca HYT con número de serie 12425D0386 a \$ 37,700.00 f- 1954	37,700.00
1246 511A0113 0145	Radio de comunicación con No de inventario 2790013000512 base marca HYT con número de serie 12425D0387 a \$ 37,700.00 f-1954	37,700.00
1246 511A0113 0146	Radio de comunicación con No de inventario 2790013000514 base marca HYT con número de serie 12425D0388 a \$ 37,700.00f- 1954	37,700.00
1246 511A0113 0147	Radio de comunicación con No de inventario 2790013000505 base marca HYT con número de serie 12425D0389 a \$ 37,700.00 f- 1954	37,700.00
1246 511A0113 0148	Radio de comunicación con No de inventario 2790013000498 base marca HYT con número de serie 12425D0390 a \$ 37,700.00 f- 1954	37,700.00
1246 511A0113 0149	Radio de comunicación con No de inventario 2790013000522 base marca HYT con número de serie 12515A0102 a \$ 37,700.00 f- 1954	37,700.00
1246 511A0113 0150	Radio de comunicación con No de inventario 2790013000519 base marca HYT con número de serie 12515A0104 a \$ 37,700.00 f- 1954	37,700.00
1246 511A0113 0151	Radio de comunicación con No de inventario 2790013000545 base marca HYT con número de serie 12515A0105 a \$ 37,700.00 f- 1954	37,700.00
1246 511A0113 0152	Radio de comunicación con No de inventario 2790013000544 base marca HYT con número de serie 12515A0106 a \$ 37,700.00 f-1954	37,700.00
1246 511A0113 0153	Radio de comunicación con No de inventario 2790013000542 base marca HYT con número de serie 12515A0108 a \$37,700.00 f- 1954	37,700.00
1246 511A0113 0154	Radio de comunicación con No de inventario 2790013000503 base marca HYT con número de serie 12515A0109 a\$ 37,700.00 f- 1954	37,700.00
1246 511A0113 0155	Radio de comunicación conNo de inventario 2790013000502 base marca HYT con número de serie 12515A0110 a \$ 37,700.00 f-1954	37,700.00
1246 511A0113 0156	Radio de comunicación con No de inventario 2790013000501 base marca HYT con número de serie 12515A0111 a \$37,700.00 f-1954	37,700.00
1246 511A0113 0157	Radio de comunicación con No de inventario 2790013000500 base marca HYT con número de serie 12515A0112 a \$ 37,700.00 f- 1954	37,700.00
1246 511A0113 0158	Radio de comunicación con No de inventario 2790013000551 base marca HYT con número de serie 12515A0115 a \$ 37,700.00f- 1954	37,700.00
1246 511A0113 0159	Radio de comunicación con No de inventario 2790013000550 base marca HYT con número de serie 12515A0116 a \$ 37,700.00 f- 1954	37,700.00
1246 511A0113 0160	Radio de comunicación con No de inventario 2790013000509 base marca HYT con número de serie 12515A0117 a \$ 37,700.00 f- 1954	37,700.00
1246 511A0113 0161	Radio de comunicación con No de inventario 2790013000506 base marca HYT con número de serie 12515A0118 a \$ 37,700.00 f-1954	37,700.00
1246 511A0113 0162	Radio de comunicación con No de inventario 2790013000507 base marca HYT con número de serie 12515A0119 a \$ 37,700.00 f- 1954	37,700.00
1246 511A0113 0163	Radio de comunicación con No de inventario 2790013000510 base marca HYT con número de serie 12515A0120 a \$ 37,700.00 f- 1954	37,700.00
1246 511A0113 0164	Radio de comunicación con No de inventario 2790013000549 base marca HYT con número de serie 12515A0121 a \$ 37,700.00 f-1954	37,700.00
1246 511A0113 0165	Radio de comunicación con No de inventario 2790013000548 base marca HYT con número de serie 12515A0122 a \$ 37,700.00 f-1954	37,700.00
1246 511A0113 0166	Radio de comunicación con No de inventario 2790013000547 base marca HYT con número de serie 12515A0123 a \$ 37,700.00 f- 1954	37,700.00
1246 511A0113 0167	Radio de comunicación con No de inventario 2790013000546 base marca HYT con número de serie 12515A0124 a \$ 37,700.00 f- 1954	37,700.00

RELACION DE BIENES MUEBLES QUE COMPONEN SU PATRIMONIO

Página 66 de 78

Cuenta Pública al 31 de diciembre de 2019

Hora: 12:00:12p. m.

Fecha: 12/02/2020

Código	Descripción del Bien	Valor en Libros
1246 511A0113 0168	Radio de comunicación con No de inventario 2790013000520 base marca HYT con número de serie 1251A0101 a \$ 37,700.00 f- 1954	37,700.00
1246 511A0113 0169	Radio de comunicación con No de inventario 2790013000521 base marca HYT con número de serie 1251A0103 a \$ 37,700.00 f- 1954	37,700.00
1246 511A0113 0170	Radio de comunicación con No de inventario 2790013000543 base marca HYT con número de serie 1251A0107 a \$ 37,700.00 f- 1954	37,700.00
1246 511A0113 0171	Radio de comunicación con No de inventario 2790013000552 base marca HYT con número de serie 12525A0114 a \$ 37,700.00 f-1954	37,700.00
1246 511A0113 0172	Radio de comunicación con No de inventario 2790013000553 base marca HYT con número de serie 1255A0113 a \$ 37,700.00 f- 1954	37,700.00
1246 511A0113 0173	Radio de comunicación con No de inventario 2790013000471 base marca HYT con número de serie 12906A0260 a \$ 37,700.00 f- 1954	37,700.00
1246 511A0113 0174	Radio de comunicación con No de inventario 2790013000494 base marca HYT con número de serie 12917A0141 a \$ 37,700.00 f- 1954	37,700.00
1246 511A0113 0175	Radio de comunicación con No de inventario 2790013000495 base marca HYT con número de serie 12917A0142 a \$ 37,700.00 f- 1954	37,700.00
1246 511A0113 0176	Radio de comunicación con No de inventario 2790013000493 base marca HYT con número de serie 12917A0143 a \$ 37,700.00 f- 1954	37,700.00
1246 511A0113 0177	Radio de comunicación con No de inventario 2790013000492 base marca HYT con número de serie 12917A0144 a \$ 37,700.00 f-1954	37,700.00
1246 511A0113 0178	Radio de comunicación con No de inventario 2790013000483 base marca HYT con número de serie 12917A0145 a \$ 37,700.00 f- 1954	37,700.00
1246 511A0113 0179	Radio de comunicación con No de inventario 2790013000482 base marca HYT con número de serie 12917A0146 a \$ 37,700.00 f- 1954	37,700.00
1246 511A0113 0180	Radio de comunicación con No de inventario 2790013000481 base marca HYT con número de serie 12917A0147 a \$37,700.00 f- 1954	37,700.00
1246 511A0113 0181	Radio de comunicación con No de inventario 2790013000480 base marca HYT con número de serie 12917A0148 a \$ 37,700.00 f- 1954	37,700.00
1246 511A0113 0182	Radio de comunicación con No de inventario 2790013000537 base marca HYT con número de serie 12917A0149 a \$ 37,700.00 f- 1954	37,700.00
1246 511A0113 0183	Radio de comunicación con No de inventario 2790013000536 base marca HYT con número de serie 12917A0150 a \$ 37,700.00 f- 1954	37,700.00
1246 511A0113 0184	Radio de comunicación con No de inventario 2790013000535 base marca HYT con número de serie 12917A0151 a \$ 37,700.00 f-1954	37,700.00
1246 511A0113 0185	Radio de comunicación con No de inventario 2790013000534 base marca HYT con número de serie 12917A015 a \$ 37,700.00 f- 1954	37,700.00
1246 511A0113 0186	Radio de comunicación con No de inventario 2790013000533 base marca HYT con número de serie 12917A0153 a \$ 37,700.00 f- 1954	37,700.00
1246 511A0113 0187	Radio de comunicación con No de inventario 2790013000532 base marca HYT con número de serie 12917A0154 a \$ 37,700.00 f- 1954	37,700.00
1246 511A0113 0188	Radio de comunicación con No de inventario 2790013000531 base marca HYT con número de serie 12917A0155 a \$ 37,700.00 f- 1954	37,700.00
1246 511A0113 0189	Radio de comunicación con No de inventario 2790013000530 base marca HYT con número de serie 12917A0156 a \$ 37,700.00 f-1954	37,700.00
1246 511A0113 0190	Radio de comunicación con No de inventario 2790013000529 base marca HYT con número de serie 12917A0157 a \$ 37,700.00 f- 1954	37,700.00
1246 511A0113 0191	Radio de comunicación con No de inventario 2790013000528 base marca HYT con número de serie 12917A0158 a \$ 37,700.00 f- 1954	37,700.00
1246 511A0113 0192	Radio de comunicación con No de inventario 2790013000497 base marca HYT con número de serie 12917A0159 a \$ 37,700.00 f-1954	37,700.00
1246 511A0113 0193	Radio de comunicación con No de inventario 2790013000496 base marca HYT con número de serie 12917A0160 a \$ 37,700.00 f- 1954	37,700.00
1246 511A0113 0194	Radio de comunicación con No de inventario 2790013000486 base marca HYT con número de serie 12917A0161 a \$ 37,700.00 f- 1954	37,700.00

RELACION DE BIENES MUEBLES QUE COMPONEN SU PATRIMONIO

Página 67 de 78

Cuenta Pública al 31 de diciembre de 2019

Hora: 12:00:12p. m.

Fecha: 12/02/2020

Código	Descripción del Bien	Valor en Libros
1246 511A0113 0195	Radio de comunicación con No de inventario 2790013000487 base marca HYT con número de serie 12917A0162 a \$ 37,700.00 f- 1954	37,700.00
1246 511A0113 0196	Radio de comunicación con No de inventario 2790013000485 base marca HYT con número de serie 12917A0163 a \$ 37,700.00f- 1954	37,700.00
1246 511A0113 0197	Radio de comunicación con No de inventario 2790013000484 base marca HYT con número de serie 12917A0164 a \$ 37,700.00 f-1954	37,700.00
1246 511A0113 0198	Radio de comunicación con No de inventario 2790013000540 base marca HYT con número de serie 12917A0165 a \$ 37,700.00 f- 1954	37,700.00
1246 511A0113 0199	Radio de comunicación con No de inventario 2790013000541 base marca HYT con número de serie 12917A0166 a \$ 37,700.00 f- 1954	37,700.00
1246 511A0113 0200	Radio de comunicación con No de inventario 2790013000539 base marca HYT con número de serie 12917A0167 a \$ 37,700.00 f- 1954	37,700.00
1246 511A0113 0201	Radio de comunicación con No de inventario 2790013000538 base marca HYT con número de serie 12917A0168 a \$ 37,700.00f- 1954	37,700.00
1246 511A0113 0202	Radio de comunicación con No de inventario 2790013000479 base marca HYT con número de serie 12917A0169 a \$ 37,700.00 f- 1954	37,700.00
1246 511A0113 0203	Radio de comunicación con No de inventario 2790013000478 base marca HYT con número de serie 12917A0170 a \$ 37,700.00 f-1954	37,700.00
1246 511A0113 0204	Radio de comunicación con No de inventario 2790013000477 base marca HYT con número de serie 12917A0171 a \$ 37,700.00 f- 1954	37,700.00
1246 511A0113 0205	Radio de comunicación con No de inventario 2790013000476 base marca HYT con número de serie 12917A0172 a \$ 37,700.00 f- 1954	37,700.00
1246 511A0113 0206	Radio de comunicación con No de inventario 2790013000490 base marca HYT con número de serie 12917A0173 a \$ 37,700.00 f- 1954	37,700.00
1246 511A0113 0207	Radio de comunicación con No de inventario 2790013000491 base marca HYT con número de serie 12917A0174 a \$ 37,700.00 f- 1954	37,700.00
1246 511A0113 0208	Radio de comunicación con No de inventario 2790013000489 base marca HYT con número de serie 12917A0175 a \$ 37,700.00 f- 1954	37,700.00
1246 511A0113 0209	Radio de comunicación con No de inventario 2790013000488 base marca HYT con número de serie 12917A0176 a \$ 37,700.00 f- 1954	37,700.00
1246 511A0113 0210	Radio de comunicación con No de inventario 2790013000475 base marca HYT con número de serie 12917A0177 a \$ 37,700.00 f- 1954	37,700.00
1246 511A0113 0211	Radio de comunicación con No de inventario 2790013000474 base marca HYT con número de serie 12917A0178 a \$ 37,700.00 f- 1954	37,700.00
1246 511A0113 0212	Radio de comunicación con No de inventario 2790013000473 base marca HYT con número de serie 12917A0179 a \$ 37,700.00 f- 1954	37,700.00
1246 511A0113 0213	Radio de comunicación con No de inventario 2790013000472 base marca HYT con número de serie 12917A0180 a \$ 37,700.00 f- 1954	37,700.00
1246 511A0113 0214	Base para Microondas con No de inventario 2790013000665 y Numero de serie 07182466,a \$57,756.40 f- 1954	57,756.40
1246 511A0113 0215	Base para Microondas con No de inventario 2790013000656 y Numero de serie 07182506, a \$57,756.40 f- 1954	57,756.40
1246 511A0113 0216	Base para Microondas con No de inventario 2790013000662 y Numero de serie 07182465, a \$57,756.40 f- 1954	57,756.40
1246 511A0113 0217	Base para Microondas con No de inventario 2790013000654 y Numero de serie 07182472, a \$57,756.40 f- 1954	57,756.40
1246 511A0113 0218	Base para Microondas conNo de inventario 2790013000655 y Numero de serie 07182476, a \$57,756.40 f- 1954	57,756.40
1246 511A0113 0219	Base para Microondas con No de inventario 2790013000663 y No de serie 07182479, a \$57,756.40 f- 1954	57,756.40
1246 511A0113 0220	Base para Microondas con No de inventario 2790013000670 y Numero de serie 07182480, a \$57,756.40 f-1954	57,756.40
1246 511A0113 0221	Base para Microondas con No de inventario 2790013000664 y Numero de serie 07182483,a \$57,756.40 f- 1954	57,756.40

Código	Descripción del Bien	Valor en Libros
1246 511A0113 0222	Base para Microondas con No de inventario 2790013000671 y Numero de serie 07182485, a \$57,756.40 f- 1954	57,756.40
1246 511A0113 0223	Base para Microondas con No de inventario 2790013000679 y Numero de serie 07182501, a \$57,756.40 f- 1954	57,756.40
1246 511A0113 0224	Base para Microondas con No de inventario 2790013000672 y Numero de serie 07182503, a \$57,756.40 f- 1954	57,756.40
1246 511A0113 0225	Base para Microondas con No de inventario 2790013000667 y Numero de serie 07182507, a \$57,756.40 f-1954	57,756.40
1246 511A0113 0226	Base para Microondas con No de inventario 2790013000681 y Numero de serie 07182509, a \$57,756.40 f- 1954	57,756.40
1246 511A0113 0227	Base para Microondas con No de inventario 2790013000674 y Numero de serie 07182510, a \$57,756.40 f- 1954	57,756.40
1246 511A0113 0228	Base para Microondas con No de inventario 2790013000678 y Numero de serie 07182513, a \$57,756.40 f- 1954	57,756.40
1246 511A0113 0229	Base para Microondas con No de inventario 2790013000675 y Numero de serie 07182515, a \$57,756.40 f-1954	57,756.40
1246 511A0113 0230	Base para Microondas con No de inventario 2790013000680 y Numero de serie 07182516, a \$57,756.40 f-1954	57,756.40
1246 511A0113 0231	Base para Microondas con No de inventario 2790013000666 y Numero de serie 07182517, a \$57,756.40 f- 1954	57,756.40
1246 511A0113 0232	Base para Microondas con No de inventario 2790013000659 y Numero de serie 07182528, a \$57,756.40 f- 1954	57,756.40
1246 511A0113 0233	Base para Microondas con No de inventario 2790013000669 y Numero de serie 07182532, a \$57,756.40 f-1954	57,756.40
1246 511A0113 0234	Base para Microondas con No de inventario 2790013000673 y Numero de serie 07182532,a \$57,756.40 f- 1954	57,756.40
1246 511A0113 0235	Base para Microondas con No de inventario 2790013000661 y Numero de serie 07182533, a \$57,756.40 f- 1954	57,756.40
1246 511A0113 0236	Base para Microondas con No de inventario 2790013000658 y Numero de serie 07182534, a \$57,756.40 f-1954	57,756.40
1246 511A0113 0237	Base para Microondas con No de inventario 2790013000676 y Numero de serie 07182537, a \$57,756.40 f- 1954	57,756.40
1246 511A0113 0238	Base para Microondas con No de inventario 2790013000660 y Numero de serie 07182540 a \$57,756.40 f- 1954	57,756.40
1246 511A0113 0239	Base para Microondas con No de inventario 2790013000677 y Numero de serie 07182542, a \$57,756.40 f- 1954	57,756.40
1246 511A0113 0240	Base para Microondas con No de inventario 2790013000668 y Numero de serie 07182546, a \$57,756.40 f- 1954	57,756.40
1246 511A0113 0241	Base para Microondas con No de inventario 2790013000657 y Numero de serie 07182547,a \$57,756.40 f- 1954	57,756.40
1246 511A0113 0242	Navegador Satelital con No de inventario 2790014000027 y Numero de serie 351785-00-101105-6 a \$129,345.10 f- 1954	129,345.10
1246 511A0113 0243	Repetidor de Radio con No de inventario 2790013000435 y Numero de serie 12828D0011 a \$292,900.00 f- 1954	292,900.00
1246 511A0113 0244	Repetidor de Radio con No de inventario 2790013000438 y Numero de serie 12828D0003 a \$292,900.00 f- 1954	292,900.00
1246 511A0113 0245	Repetidor de Radio con No de inventario 2790013000440 y Numero de serie 12828D0008 a \$292,900.00 f- 1954	292,900.00
1246 511A0113 0246	Repetidor de Radio con No de inventario 2790013000436 y Numero de serie 12718A0857 a \$292,900.00 f- 1954	292,900.00
1246 511A0113 0247	Repetidor de Radio con No de inventario 2790013000439 y Numero de serie 12828D0013 a \$292,900.00 f- 1954(pago de factura al 38%)	112,607.14
1246 511A0114 0006	Radio Portátil HYTERA factura A2609 No.patrimonio 2790014000030 serie 12906A0480	9,013.20

Código	Descripción del Bien	Valor en Libros
1246 511A0114 0007	Radio Portátil HYTERA factura A2609 No.patrimonio 2790014000031 serie 12906A0479	9,013.20
1246 511A0114 0008	Radio Portátil HYTERA factura A2609 No.patrimonio 2790014000032 serie 13617A1059	9,013.20
1246 511A0114 0009	Radio Portátil HYTERA factura A2609 No.patrimonio 2790014000033 serie 12906A0501	9,013.20
1246 511A0114 0010	Radio Portátil HYTERA factura A2609 No.patrimonio 2790014000034 serie 13617A1057	9,013.20
1246 511A0114 0011	Radio Portátil HYTERA factura A2609 No.patrimonio 2790014000035 serie 11429A0544	9,013.20
1246 511A0114 0012	Radio Portátil HYTERA factura A2609 No.patrimonio 2790014000036 serie 13307D0556	9,013.20
1246 511A0114 0013	Radio Portátil HYTERA factura A2609 No.patrimonio 2790014000037 serie 13307D0554	9,013.20
1246 511A0114 0014	Radio Portátil HYTERA factura A2609 No.patrimonio 2790014000038 serie 13307D0553	9,013.20
1246 511A0114 0015	Radio Portátil HYTERA factura A2609 No.patrimonio 2790014000039 serie 11429A0506	9,013.20
1246 511A0114 0016	Radio Portátil HYTERA factura A2609 No.patrimonio 2790014000040 serie 13307D0551	9,013.20
1246 511A0114 0017	Radio Portátil HYTERA factura A2609 No.patrimonio 2790014000041 serie 11429A0524	9,013.20
1246 511A0114 0018	Radio Portátil HYTERA factura A2609 No.patrimonio 2790014000042 serie 12906A0446	9,013.20
1246 511A0114 0019	Radio Portátil HYTERA factura A2609 No.patrimonio 2790014000043 serie 12906A0441	9,013.20
1246 511A0114 0020	Radio Portátil HYTERA factura A2609 No.patrimonio 2790014000044 serie 12906A0509	9,013.20
1246 511A0114 0021	Repetidor de Radio con No de inventario 2790013000439 y Numero de serie 12828D0013 a \$292,900.00 f- 1954 (pago de factura al 62%)	180,292.86
1246 511A0114 0022	Repetidor de Radio con No de inventario 2790013000441 y Numero de serie 12828D0014 a \$292,900.00 f- 1954	292,900.00
1246 511A0114 0023	Repetidor de Radio con No de inventario 2790013000434 y Numero de serie 12828D0016 a \$292,900.00f- 1954	292,900.00
1246 511A0114 0024	Repetidor de Radio con No de inventario 2790013000437 y Numero de serie 12831D0256 a \$292,900.00 f- 1954	292,900.00
1246 511A0114 0025	Repetidor de Radio con No de inventario 2790013000433 y Numero de serie 12831D0259 a \$292,900.00 f- 1954	292,900.00
1246 511A0114 0026	Repetidor de Radio con No de inventario 2790013000432 y Numero de serie 12831D0260 a \$292,900.00 f-1954	292,900.00
1246 511A0114 0027	Equipo de Perifoneo con No de inventario 2790016000128 a \$3,236.40 f- 2012 del ejercicio 1246511 A01140003	3,236.40
1246 511A0114 0028	Equipo de Perifoneo con No de inventario 2790016000131 a \$3,236.40 f-2012 del ejercicio 1246511 A01140003	3,236.40
1246 511A0114 0029	Equipo de Perifoneo con No de inventario 2790016000132 a \$3,236.40 f-012 del ejercicio 1246511 A01140003	3,236.40
1246 511A0114 0030	Equipo de Perifoneo con No de inventario 2790016000133 a \$3,236.40 f-2012 del ejercicio 1246511 A01140003	3,236.40
1246 511A0114 0031	Equipo de Perifoneo con No de inventario 2790016000134 a \$3,236.40 f- 2012 del ejercicio 1246511 A01140003	3,236.40
1246 511A0114 0032	Equipo de Perifoneo con No de inventario 2790016000135 a \$3,236.40 f- 2012 del ejercicio 1246511 A01140003	3,236.40
1246 511A0114 0033	Equipo de Perifoneo con No de inventario 2790016000136 a \$3,236.40 f- 2012 del ejercicio 1246511 A01140003	3,236.40

Código	Descripción del Bien	Valor en Libros
1246 511A0114 0034	Equipo de Perifoneo con No de inventario 2790016000137 a \$3,236.40 f- 2012 del ejercicio 1246511 A01140003	3,236.40
1246 511A0114 0035	Equipo de Perifoneo con No de inventario 2790016000138 a \$3,236.40 f- 2012 del ejercicio 1246511 A01140003	3,236.40
1246 511A0114 0036	Equipo de Perifoneo con No de inventario 2790016000139 a \$3,236.40 f-2012 del ejercicio 1246511 A01140003	3,236.40
1246 511A0114 0037	Equipo de Perifoneo con No de inventario 2790016000140 a \$3,236.40 f-202 del ejercicio 1246511 A01140003	3,236.40
1246 511A0114 0038	Equipo de Perifoneo con No de inventario 2790016000141 a \$3,236.40 f- 2012 del ejercicio 1246511 A01140003	3,236.40
1246 511A0114 0039	Equipo de Perifoneo con No de inventario 2790016000142 a \$3,236.40 f- 2012 del ejercicio 1246511 A01140003	3,236.40
1246 511A0114 0040	Equipo de Perifoneo con No de inventario 2790016000143 a \$3,236.40 f- 2012 del ejercicio 1246511 A01140003	3,236.40
1246 511A0114 0041	Equipo de Perifoneo con No de inventario 2790016000144 a \$3,236.40 f- 2012 del ejercicio 1246511 A01140003	3,236.40
1246 511A0114 0042	Equipo de Perifoneo con No de inventario 2790016000145 a \$3,236.40 f- 2012 del ejercicio 1246511 A01140003	3,236.40
1246 511A0114 0043	Equipo de Perifoneo con No de inventario 2790016000146 a \$3,236.40 f- 2012 del ejercicio 1246511 A01140003	3,236.40
1246 511A0114 0044	Equipo de Perifoneo con No de inventario 2790016000147 a \$3,236.40 f- 2012 del ejercicio 1246511 A01140003	3,236.40
1246 511A0114 0045	Equipo de Perifoneo con No de inventario 2790016000148 a \$3,236.40 f- 2012 del ejercicio 1246511 A01140003	3,236.40
1246 511A0114 0046	Equipo de Perifoneo con No de inventario 2790016000149 a \$3,236.40 f- 2012 del ejercicio 1246511 A01140003	3,236.40
1246 511A0114 0047	Equipo de Perifoneo con No de inventario 2790016000150 a \$3,236.40 f- 2012 del ejercicio 1246511 A01140003	3,236.40
1246 511A0114 0048	Equipo de Perifoneo con No de inventario 2790016000151 a \$3,236.40 f- 2012 del ejercicio 1246511 A01140003	3,236.40
1246 511A0114 0049	Equipo de Perifoneo con No de inventario 2790016000152 a \$3,236.40 f- 2012 del ejercicio 1246511 A01140003	3,236.40
1246 511A0114 0050	Equipo de Perifoneo con No de inventario 2790016000153 a \$3,236.40 f- 2012 del ejercicio 1246511 A01140003	3,236.40
1246 511A0114 0051	Equipo de Perifoneo con No de inventario 2790016000154 a \$3,236.40 f- 2012 del ejercicio 1246511 A01140003	3,236.40
1246 511A0114 0052	Equipo de Perifoneo con No de inventario 2790016000155 a \$3,236.40 f- 2012 del ejercicio 1246511 A01140003	3,236.40
1246 511A0114 0053	Equipo de Perifoneo con No de inventario 2790016000156 a \$3,236.40 f- 2012 del ejercicio 1246511 A01140003	3,236.40
1246 511A0114 0054	Equipo de Perifoneo con No de inventario 2790016000157 a \$3,236.40 f- 2012 del ejercicio 1246511 A01140003	3,236.40
1246 511A0114 0055	Equipo de Perifoneo con No de inventario 2790016000158 a \$3,236.40 f- 2012 del ejercicio 1246511 A01140003	3,236.40
1246 511A0114 0056	Equipo de Perifoneo con No de inventario 2790016000159 a \$3,236.40 f- 2012 del ejercicio 1246511 A01140003	3,236.40
1246 511A0114 0057	Equipo de Perifoneo con No de inventario 2790016000160 a \$3,236.40 f-2012 del ejercicio 1246511 A01140003	3,236.40
1246 511A0114 0058	Equipo de Perifoneo con No de inventario 2790016000161 a \$3,236.40 f- 2012 del ejercicio 1246511 A01140003	3,236.40
1246 511A0114 0059	Equipo de Perifoneo con No de inventario 2790016000162 a \$3,236.40 f- 2012 del ejercicio 1246511 A01140003	3,236.40
1246 511A0114 0060	Equipo de Perifoneo con No de inventario 2790016000163 a \$3,236.40 f- 2012 del ejercicio 1246511 A01140003	3,236.40

Código	Descripción del Bien	Valor en Libros
1246 511A0114 0061	Equipo de Perifoneo con No de inventario 2790016000164 a \$3,236.40 f- 2012 del ejercicio 1246511 A01140003	3,236.40
1246 511A0114 0062	Equipo de Perifoneo con No de inventario 2790016000165 a \$3,236.40 f- 2012 del ejercicio 1246511 A01140003	3,236.40
1246 511A0114 0063	Equipo de Perifoneo con No de inventario 2790016000166 a \$3,236.40 f- 2012 del ejercicio 1246511 A01140003	3,236.40
1246 511A0114 0064	Equipo de Perifoneo con No de inventario 2790016000167 a \$3,236.40 f- 2012 del ejercicio 1246511 A01140003	3,236.40
1246 511A0114 0065	Equipo de Perifoneo con No de inventario 2790016000168 a \$3,236.40 f- 2012 del ejercicio 1246511 A01140003	3,236.40
1246 511A0114 0066	Equipo de Perifoneo con No de inventario 2790016000169 a \$3,236.40 f-2012 del ejercicio 1246511 A01140003	3,236.40
1246 511A0114 0067	Equipo de Perifoneo con No de inventario 2790016000170 a \$3,236.40 f- 2012 del ejercicio 1246511 A01140003	3,236.40
1246 511A0114 0068	Equipo de Perifoneo con No de inventario 2790016000171 a \$3,236.40 f- 2012 del ejercicio 1246511 A01140003	3,236.40
1246 511A0114 0069	Equipo de Perifoneo con No de inventario 2790016000172 a \$3,236.40 f- 2012 del ejercicio 1246511 A01140003	3,236.40
1246 511A0114 0070	Equipo de Perifoneo con No de inventario 2790016000173 a \$3,236.40 f- 2012 del ejercicio 1246511 A01140003	3,236.40
1246 511A0114 0071	Equipo de Perifoneo con No de inventario 2790016000174 a \$3,236.40 f- 2012 del ejercicio 1246511 A01140003	3,236.40
1246 511A0114 0072	Equipo de Perifoneo con No de inventario 2790016000175 a \$3,236.40 20 f-012 del ejercicio 1246511 A01140003	3,236.40
1246 511A0114 0073	Equipo de Perifoneo con No de inventario 2790016000176 a \$3,236.40 f- 2012 del ejercicio 1246511 A01140003	3,236.40
1246 511A0114 0074	Equipo de Perifoneo con No de inventario 2790016000177 a \$3,236.40 f- 2012 del ejercicio 1246511 A01140003	3,236.40
1246 511A0114 0075	Equipo de Perifoneo con No de inventario 2790016000178 a \$3,236.40 f-2012 del ejercicio 1246511 A01140003	3,236.40
1246 511A0114 0076	Equipo de Perifoneo con No de inventario 2790016000179 a \$3,236.40 f- 2012 del ejercicio 1246511 A01140003	3,236.40
1246 511A0114 0077	Equipo de Perifoneo con No de inventario 2790016000180 a \$3,236.40 f- 2012 del ejercicio 1246511 A01140003	3,236.40
1246 511A0114 0078	Equipo de Perifoneo con No de inventario 2790016000181 a \$3,236.40 f- 2012 del ejercicio 1246511 A01140003	3,236.40
1246 511A0114 0079	Equipo de Perifoneo con No de inventario 2790016000182 a de \$3,236.40 012 del ejercicio 1246511 A01140003	3,236.40
1246 511A0114 0080	Equipo de Perifoneo con No de inventario 2790016000183 a \$3,236.40 f- 2012 del ejercicio 1246511 A01140003	3,236.40
1246 511A0114 0081	Equipo de Perifoneo con No de inventario 2790016000184 a \$3,236.40 f- 2012 del ejercicio 1246511 A01140003	3,236.40
1246 511A0114 0082	Equipo de Perifoneo con No de inventario 2790016000185 a \$3,236.40 f- 2012 del ejercicio 1246511 A01140003	3,236.40
1246 511A0114 0083	Equipo de Perifoneo con No de inventario 2790016000186 a \$3,236.40 f- 2012 del ejercicio 1246511 A01140003	3,236.40
1246 511A0114 0084	Equipo de Perifoneo con No de inventario 2790016000187 a \$3,236.40 f-2012 del ejercicio 1246511 A01140003	3,236.40
1246 511A0114 0085	Equipo de Perifoneo con No de inventario 2790016000188 a \$3,236.40 f-2012 del ejercicio 1246511 A01140003	3,236.40
1246 511A0114 0086	Equipo de Perifoneo con No de inventario 2790016000189 a \$3,236.40 f- 2012 del ejercicio 1246511 A01140003	3,236.40
1246 511A0114 0087	Equipo de Perifoneo con No de inventario 2790016000190 a \$3,236.40 f- 2012 del ejercicio 1246511 A01140003	3,236.40

Código	Descripción del Bien	Valor en Libros
1246 511A0114 0088	Equipo de Perifoneo con No de inventario 2790016000191 a \$3,236.40 f- 2012 del ejercicio 1246511 A01140003	3,236.40
1246 511A0114 0089	Equipo de Perifoneo con No de inventario 2790016000193 a \$3,236.40 f- 2012 del ejercicio 1246511 A01140003	3,236.40
1246 511A0114 0090	Equipo de Perifoneo con No de inventario 2790016000194 a \$3,236.40 f- 2012 del ejercicio 1246511 A01140003	3,236.40
1246 511A0114 0091	Equipo de Perifoneo con No de inventario 2790016000195 a \$3,236.40 f- 2012 del ejercicio 1246511 A01140003	3,236.40
1246 511A0114 0092	Equipo de Perifoneo con No de inventario 2790016000196 a \$3,236.40 f-2012 del ejercicio 1246511 A01140003	3,236.40
1246 511A0114 0093	Equipo de Perifoneo con No de inventario 2790016000197 a \$3,236.40 f-2012 del ejercicio 1246511 A01140003	3,236.40
1246 511A0114 0094	Equipo de Perifoneo con No de inventario 2790016000198 a \$3,236.40 f- 2012 del ejercicio 1246511 A01140003	3,236.40
1246 511A0114 0095	Equipo de Perifoneo con No de inventario 2790016000199 a \$3,236.40 f- 2012 del ejercicio 1246511 A01140003	3,236.40
1246 511A0114 0096	Equipo de Perifoneo con No de inventario 2790016000200 a \$3,236.40 f- 2012 del ejercicio 1246511 A01140003	3,236.40
1246 511A0114 0097	Equipo de Perifoneo con No de inventario 2790016000201 a \$3,236.40 f- 2012 del ejercicio 1246511 A01140003	3,236.40
1246 511A0114 0098	Equipo de Perifoneo con No de inventario 2790016000202 a \$3,236.40 f- 2012 del ejercicio 1246511 A01140003	3,236.40
1246 511A0114 0099	Equipo de Perifoneo con No de inventario 2790016000203 a \$3,236.40 f- 2012 del ejercicio 1246511 A01140003	3,236.40
1246 511A0114 0100	Equipo de Perifoneo con No de inventario 2790016000204 a \$3,236.40 f- 2012 del ejercicio 1246511 A01140003	3,236.40
1246 511A0114 0101	Equipo de Perifoneo con No de inventario 2790016000205 a \$3,236.40 f- 2012 del ejercicio 1246511 A01140003	3,236.40
1246 511A0114 0102	Equipo de Perifoneo con No de inventario 2790016000206 a \$3,236.40 f- 2012 del ejercicio 1246511 A01140003	3,236.40
1246 511A0114 0103	Equipo de Perifoneo con No de inventario 2790016000207 a \$3,236.40 f- 2012 del ejercicio 1246511 A01140003	3,236.40
1246 511A0114 0104	Equipo de Perifoneo con No de inventario 2790016000208 a \$3,236.40 f- 2012 del ejercicio 1246511 A01140003	3,236.40
1246 511A0114 0105	Equipo de Perifoneo con No de inventario 2790016000209 a \$3,236.40 f- 2012 del ejercicio 1246511 A01140003	3,236.40
1246 511A0114 0106	Equipo de Perifoneo con No de inventario 2790016000210 a \$3,236.40 f- 2012 del ejercicio 1246511 A01140003	3,236.40
1246 511A0114 0107	Equipo de Perifoneo con No de inventario 2790016000211 a \$3,236.40 f- 2012 del ejercicio 1246511 A01140003	3,236.40
1246 511A0114 0108	Equipo de Perifoneo con No de inventario 2790016000212 a \$3,236.40 f-2012 del ejercicio 1246511 A01140003	3,236.40
1246 511A0114 0109	Equipo de Perifoneo con No de inventario 2790016000213 a \$3,236.40 f- 2012 del ejercicio 1246511 A01140003	3,236.40
1246 511A0114 0110	Equipo de Perifoneo con No de inventario 2790016000214 a \$3,236.40 f- 2012 del ejercicio 1246511 A01140003	3,236.40
1246 511A0114 0111	Equipo de Perifoneo con No de inventario 2790016000215 a \$3,236.40 f-2012 del ejercicio 1246511 A01140003	3,236.40
1246 511A0114 0112	Equipo de Perifoneo con No de inventario 2790016000216 a \$3,236.40 f-2012 del ejercicio 1246511 A01140003	3,236.40
1246 511A0114 0113	Equipo de Perifoneo con No de inventario 2790016000217 a \$3,236.40 f- 2012 del ejercicio 1246511 A01140003	3,236.40
1246 511A0114 0114	Equipo de Perifoneo con No de inventario 2790016000218 a \$3,236.40 f- 2012 del ejercicio 1246511 A01140003	3,236.40

RELACIÓN DE BIENES MUEBLES QUE COMPONEN SU PATRIMONIO

Página 73 de 78

Cuenta Pública al 31 de diciembre de 2019

Hora: 12:00:12p. m.

Fecha: 12/02/2020

Código	Descripción del Bien	Valor en Libros
1246 511A0114 0115	Equipo de Perifoneo con No de inventario 2790016000219 a \$3,236.40 f-2012 del ejercicio 1246511 A01140003	3,236.40
1246 511A0114 0116	Equipo de Perifoneo con No de inventario 2790016000220 a \$3,236.40 f- 2012 del ejercicio 1246511 A01140003	3,236.40
1246 511A0114 0117	Equipo de Perifoneo con No de inventario 2790016000221 a \$3,236.40 f- 2012 del ejercicio 1246511 A01140003	3,236.40
1246 511A0114 0118	Equipo de Perifoneo con No de inventario 2790016000222 a \$3,236.40f- 2012 del ejercicio 1246511 A01140003	3,236.40
1246 511A0114 0119	Equipo de Perifoneo con No de inventario 2790016000223 a \$3,236.40 f- 2012 del ejercicio 1246511 A01140003	3,236.40
1246 511A0114 0120	Equipo de Perifoneo con No de inventario 2790016000224 a \$3,236.40 f-2012 del ejercicio 1246511 A01140003	3,236.40
1246 511A0114 0121	Equipo de Perifoneo con No de inventario 279001600022 a \$3,236.40 f- 2012 del ejercicio 1246511 A01140003	3,236.40
1246 511A0114 0122	Equipo de Perifoneo con No de inventario 2790016000226 a \$3,236.40 f- 2012 del ejercicio 1246511 A01140003	3,236.40
1246 511A0114 0123	Equipo de Perifoneo con No de inventario 2790016000227 a \$3,236.40 F- 2012 del ejercicio 1246511 A01140003	3,236.40
1246 511A0114 0124	Equipo de Perifoneo con No de inventario 2790016000228 a \$3,236.40 F- 2012 del ejercicio 1246511 A01140003	3,236.40
1246 511A0114 0125	Equipo de Perifoneo con No de inventario 2790016000229 a \$3,236.40 f- 2012 del ejercicio 1246511 A01140003	3,236.40
1246 511A0114 0126	Equipo de Perifoneo con No de inventario 2790016000230 a \$3,236.40 f- 2012 del ejercicio 1246511 A01140003	3,236.40
1246 511A0114 0127	Amplificador de Celular 2790016000232 de Marca EPCOM a \$290,000.00 f- 2012 del ejercicio 1246511 A01140003	290,000.00
1246 511A0114 0128	Repetidor de Radio No. Factura 2409 No. De Patrimonio 2790014000045 serie 13826A0501	322,190.00
1246 511A0114 0129	Repetidor de Radio No. Factura 2409 No. De Patrimonio 2790014000046 serie 13826A0446	322,190.00
1246 511A0114 0130	Repetidor de Radio No. Factura 2409 No. De Patrimonio 2790014000047 serie 12523A0086	322,190.00
1246 511A0114 0131	Repetidor de Radio No. Factura 2409 No. De Patrimonio 2790014000048 serie 13826A0502	322,190.00
1246 511A0114 0132	Repetidor de Radio No. Factura 2409 No. De Patrimonio 2790014000049 serie 13826A0503	322,190.00
1246 511A0114 0133	Radio Base No. Factura 2409 No. De Patrimonio 2790014000050 serie 12424D0564	28,536.00
1246 511A0114 0134	Radio Base No. Factura 2409 No. De Patrimonio 2790014000051 serie 12424D0567	28,536.00
1246 511A0114 0135	Radio Base No. Factura 2409 No. De Patrimonio 2790014000052 serie 12424D0563	28,536.00
1246 511A0114 0136	Radio Base No. Factura 2409 No. De Patrimonio 2790014000053 serie 12424D0565	28,536.00
1246 511A0114 0137	Radio Base No. Factura 2409 No. De Patrimonio 2790014000054 serie 12424D0568	28,536.00
1246 511A0114 0138	Radio Base No. Factura 2409 No. De Patrimonio 2790014000055 serie 12424D0562	28,536.00
1246 511A0114 0139	Radio Base No. Factura 2409 No. De Patrimonio 2790014000056 serie 12424D0566	28,536.00
1246 511A0114 0140	Radio Base No. Factura 2409 No. De Patrimonio 2790014000057 serie 12424D0226	28,536.00
1246 511A0114 0141	Radio Base No. Factura 2409 No. De Patrimonio 2790014000058 serie 12424D0561	28,536.00

RELACIÓN DE BIENES MUEBLES QUE COMPONEN SU PATRIMONIO

Página 74 de 78

Cuenta Pública al 31 de diciembre de 2019

Hora: 12:00:12p. m.

Fecha: 12/02/2020

Código	Descripción del Bien	Valor en Libros
1246 511A0114 0142	Radio Base No. Factura 2409 No. De Patrimonio 2790014000059 serie 12424D0225	28,536.00
1246 511A0114 0143	Radio Base No. Factura 2409 No. De Patrimonio 2790014000060 serie 12424D0594	28,536.00
1246 511A0114 0144	Radio Base No. Factura 2409 No. De Patrimonio 2790014000061 serie 12424D0593	28,536.00
1246 511A0114 0145	Radio Base No. Factura 2409 No. De Patrimonio 2790014000062 serie 12424D0598	28,536.00
1246 511A0114 0146	Radio Base No. Factura 2409 No. De Patrimonio 2790014000063 serie 12424D0597	28,536.00
1246 511A0114 0147	Radio Base No. Factura 2409 No. De Patrimonio 2790014000064 serie 12424D0230	28,536.00
1246 511A0114 0148	Radio Base No. Factura 2409 No. De Patrimonio 2790014000065 serie 12424D0599	28,536.00
1246 511A0114 0149	Radio Base No. Factura 2409 No. De Patrimonio 2790014000066 serie 12424D0600	28,536.00
1246 511A0114 0150	Radio Base No. Factura 2409 No. De Patrimonio 2790014000067 serie 12424D0229	28,536.00
1246 511A0114 0151	Radio Base No. Factura 2409 No. De Patrimonio 2790014000068 serie 12424D0506	28,536.00
1246 511A0114 0152	Radio Base No. Factura 2409 No. De Patrimonio 2790014000069 serie 12424D0596	28,536.00
1246 511A0114 0153	Radio Base No. Factura 2409 No. De Patrimonio 2790014000070 serie 12424D0507	28,536.00
1246 511A0114 0154	Radio Base No. Factura 2409 No. De Patrimonio 2790014000071 serie 12424D0505	28,536.00
1246 511A0114 0155	Radio Base No. Factura 2409 No. De Patrimonio 2790014000072 serie 12424D0508	28,536.00
1246 511A0114 0156	Radio Base No. Factura 2409 No. De Patrimonio 2790014000073 serie 12424D0595	28,536.00
1246 511A0114 0157	Radio Base No. Factura 2409 No. De Patrimonio 2790014000074 serie 12424D0419	28,536.00
1246 511A0114 0158	Radio Base No. Factura 2409 No. De Patrimonio 2790014000075 serie 12424D0423	28,536.00
1246 511A0114 0159	Radio Base No. Factura 2409 No. De Patrimonio 2790014000076 serie 12424D0227	28,536.00
1246 511A0114 0160	Radio Base No. Factura 2409 No. De Patrimonio 2790014000077 serie 12424D0231	28,536.00
1246 511A0114 0161	Radio Base No. Factura 2409 No. De Patrimonio 2790014000078 serie 12424D0232	28,536.00
1246 511A0114 0162	Radio Base No. Factura 2409 No. De Patrimonio 2790014000079 serie 12424D0228	28,536.00
1246 511A0114 0163	Radio Base No. Factura 2409 No. De Patrimonio 2790014000080 serie 12424D0477	28,536.00
1246 511A0114 0164	Radio Base No. Factura 2409 No. De Patrimonio 2790014000081 serie 12424D0478	28,536.00
1246 511A0114 0165	Radio Base No. Factura 2409 No. De Patrimonio 2790014000082 serie 12424D0475	28,536.00
1246 511A0114 0166	Radio Base No. Factura 2409 No. De Patrimonio 2790014000083 serie 12424D0473	28,536.00
1246 511A0114 0167	Radio Base No. Factura 2409 No. De Patrimonio 2790014000084 serie 12424D0422	28,536.00
1246 511A0114 0168	Radio Base No. Factura 2409 No. De Patrimonio 2790014000085 serie 12424D0420	28,536.00

RELACIÓN DE BIENES MUEBLES QUE COMPONEN SU PATRIMONIO

Página 75 de 78

Cuenta Pública al 31 de diciembre de 2019

Hora: 12:00:12p. m.

Fecha: 12/02/2020

Código	Descripción del Bien	Valor en Libros
1246 511A0114 0169	Radio Base No. Factura 2409 No. De Patrimonio 2790014000086 serie 12424D0474	28,536.00
1246 511A0114 0170	Radio Base No. Factura 2409 No. De Patrimonio 2790014000087 serie 12424D0479	28,536.00
1246 511A0114 0171	Radio Base No. Factura 2409 No. De Patrimonio 2790014000088 serie 12424D0480	28,536.00
1246 511A0114 0172	Radio Base No. Factura 2409 No. De Patrimonio 2790014000089 serie 12424D0476	28,536.00
1246 511A0114 0173	Radio Base No. Factura 2409 No. De Patrimonio 2790014000090 serie 12424D0382	28,536.00
1246 511A0114 0174	Radio Base No. Factura 2409 No. De Patrimonio 2790014000091 serie 12424D0010	28,536.00
1246 511A0114 0175	Radio Base No. Factura 2409 No. De Patrimonio 2790014000092 serie 11N23A0350	28,536.00
1246 511A0114 0176	Radio Base No. Factura 2409 No. De Patrimonio 2790014000093 serie 12424D0264	28,536.00
1246 511A0114 0177	Radio Base No. Factura 2409 No. De Patrimonio 2790014000094 serie 12424D0257	28,536.00
1246 511A0114 0178	Radio Base No. Factura 2409 No. De Patrimonio 2790014000095 serie 12424D0066	28,536.00
1246 511A0114 0179	Radio Base No. Factura 2409 No. De Patrimonio 2790014000096 serie 12424D0263	28,536.00
1246 511A0114 0180	Radio Base No. Factura 2409 No. De Patrimonio 2790014000097 serie 12424D0069	28,536.00
1246 511A0114 0181	Radio Base No. Factura 2409 No. De Patrimonio 2790014000098 serie 12424D0065	28,536.00
1246 511A0114 0182	Radio Base No. Factura 2409 No. De Patrimonio 2790014000099 serie 12424D0208	28,536.00
1246 511A0114 0183	Radio Base No. Factura 2409 No. De Patrimonio 2790014000100 serie 13D03A0591	28,536.00
1246 511A0114 0184	Radio Base No. Factura 2409 No. De Patrimonio 2790014000101 serie 13D03A0592	28,536.00
1246 511A0114 0185	Radio Base No. Factura 2409 No. De Patrimonio 2790014000102 serie 13D03A0468	28,536.00
1246 511A0114 0186	Radio Base No. Factura 2409 No. De Patrimonio 2790014000103 serie 13D03A0467	28,536.00
1246 511A0114 0187	Radio Base No. Factura 2409 No. De Patrimonio 2790014000104 serie 13D03A0464	28,536.00
1246 511A0114 0188	Radio Base No. Factura 2409 No. De Patrimonio 2790014000105 serie 13D03A0466	28,536.00
1246 511A0114 0189	Radio Base No. Factura 2409 No. De Patrimonio 2790014000106 serie 13D03A0586	28,536.00
1246 511A0114 0190	Radio Base No. Factura 2409 No. De Patrimonio 2790014000107 serie 13D03A0585	28,536.00
1246 511A0114 0191	Radio Base No. Factura 2409 No. De Patrimonio 2790014000108 serie 13D03A0538	28,536.00
1246 511A0114 0192	Radio Base No. Factura 2409 No. De Patrimonio 2790014000109 serie 13D03A0581	28,536.00
1246 511A0114 0193	Radio Base No. Factura 2409 No. De Patrimonio 2790014000110 serie 13D03A0517	28,536.00
1246 511A0114 0194	Radio Base No. Factura 2409 No. De Patrimonio 2790014000111 serie 13D03A0536	28,536.00
1246 511A0114 0195	Radio Base No. Factura 2409 No. De Patrimonio 2790014000112 serie 13D03A0521	28,536.00

RELACIÓN DE BIENES MUEBLES QUE COMPONEN SU PATRIMONIO

Página 76 de 78

Cuenta Pública al 31 de diciembre de 2019

Hora: 12:00:12p. m.

Fecha: 12/02/2020

Código	Descripción del Bien	Valor en Libros
1246 511A0114 0196	Radio Base No. Factura 2409 No. De Patrimonio 2790014000113 serie 13D03A0533	28,536.00
1246 511A0114 0197	Radio Base No. Factura 2409 No. De Patrimonio 2790014000114 serie 13D03A0539	28,536.00
1246 511A0114 0198	Radio Base No. Factura 2409 No. De Patrimonio 2790014000115 serie 13D03A0537	28,536.00
1246 511A0114 0199	Radio Base No. Factura 2409 No. De Patrimonio 2790014000116 serie 13D03A0535	28,536.00
1246 511A0114 0200	Radio Base No. Factura 2409 No. De Patrimonio 2790014000117 serie 13D03A0534	28,536.00
1246 511A0114 0201	Radio Base No. Factura 2409 No. De Patrimonio 2790014000118 serie 13D03A0540	28,536.00
1246 511A0114 0202	Radio Base No. Factura 2409 No. De Patrimonio 2790014000119 serie 13D03A0462	28,536.00
1246 511A0114 0203	Radio Base No. Factura 2409 No. De Patrimonio 2790014000120 serie 13D03A0461	28,536.00
1246 511A0114 0204	Radio Base No. Factura 2409 No. De Patrimonio 2790014000121 serie 13D03A0589	28,536.00
1246 511A0114 0205	Radio Base No. Factura 2409 No. De Patrimonio 2790014000122 serie 13D03A0590	28,536.00
1246 511A0114 0206	Radio Base No. Factura 2409 No. De Patrimonio 2790014000123 serie 13D03A0465	28,536.00
1246 511A0114 0207	Radio Base No. Factura 2409 No. De Patrimonio 2790014000124 serie 13D03A0463	28,536.00
1246 511A0114 0208	Radio Base No. Factura 2409 No. De Patrimonio 2790014000125 serie 13D03A0584	28,536.00
1246 511A0114 0209	Radio Base No. Factura 2409 No. De Patrimonio 2790014000126 serie 13D03A0575	28,536.00
1246 511A0114 0210	Radio Base No. Factura 2409 No. De Patrimonio 2790014000127 serie 13D03A0576	28,536.00
1246 511A0114 0211	Radio Base No. Factura 2409 No. De Patrimonio 2790014000128 serie 13D03A0574	28,536.00
1246 511A0114 0212	Radio Base No. Factura 2409 No. De Patrimonio 2790014000129 serie 13D03A0430	28,536.00
1246 511A0114 0213	Radio Base No. Factura 2409 No. De Patrimonio 2790014000130 serie 13D03A0429	28,536.00
1246 511A0114 0214	Radio Base No. Factura 2409 No. De Patrimonio 2790014000131 serie 13D03A0435	28,536.00
1246 511A0114 0215	Radio Base No. Factura 2409 No. De Patrimonio 2790014000132 serie 13D03A0433	28,536.00
1246 511A0114 0216	Radio Base No. Factura 2409 No. De Patrimonio 2790014000133 serie 13D03A0582	28,536.00
1246 511A0114 0217	Radio Base No. Factura 2409 No. De Patrimonio 2790014000134 serie 13D03A0579	28,536.00
1246 511A0114 0218	Radio Base No. Factura 2409 No. De Patrimonio 2790014000135 serie 13D03A0583	28,536.00
1246 511A0114 0219	Radio Base No. Factura 2409 No. De Patrimonio 2790014000136 serie 13D03A0578	28,536.00
1246 511A0114 0220	Radio Base No. Factura 2409 No. De Patrimonio 2790014000137 serie 13D03A0580	28,536.00
1246 511A0114 0221	Radio Base No. Factura 2409 No. De Patrimonio 2790014000138 serie 13D03A0573	28,536.00
1246 511A0114 0222	Radio Base No. Factura 2409 No. De Patrimonio 2790014000139 serie 13D03A0434	28,536.00

Código	Descripción del Bien	Valor en Libros
1246 511A0114 0223	Radio Base No. Factura 2409 No. De Patrimonio 2790014000140 serie 13D03A0577	28,536.00
1246 511A0114 0224	Radio Base No. Factura 2409 No. De Patrimonio 2790014000141 serie 13D03A0432	28,536.00
1246 511A0114 0225	Radio Base No. Factura 2409 No. De Patrimonio 2790014000142 serie 13D03A0431	28,536.00
1246 511A0114 0226	Radio Base No. Factura 2409 No. De Patrimonio 2790014000143 serie 13D03A0436	28,536.00
1246 511A0114 0227	Radio Base No. Factura 2409 No. De Patrimonio 2790014000144 serie 13D03A0593	28,536.00
1246 511A0114 0228	Radio Base No. Factura 2409 No. De Patrimonio 2790014000145 serie 13D03A0594	28,536.00
1246 511A0114 0229	Radio Base No. Factura 2409 No. De Patrimonio 2790014000146 serie 13D03A0596	28,536.00
1246 511A0114 0230	Radio Base No. Factura 2409 No. De Patrimonio 2790014000147 serie 13D03A0595	28,536.00
1246 511A0114 0231	Radio Base No. Factura 2409 No. De Patrimonio 2790014000148 serie 13D03A0588	28,536.00
1246 511A0114 0232	Radio Base No. Factura 2409 No. De Patrimonio 2790014000149 serie 13D03A0587	28,536.00
1246 51581115 0003	1 receptor de video de 16 canales	7,238.40
1246 51581115 0020	Equipo de Administración (Kit de laboratorio) No. Factura 2294 No. De Patrimonio 2790017000011 S/S 100%	33,409.47
1246 51581115 0021	Radio Móvil No. Factura 2294 No. De Patrimonio 2790013000704 S/S 100%	9,944.10
1246 51581115 0022	Radio Móvil No. Factura 2294 No. De Patrimonio 2790013000705 S/S 100%	9,944.10
1246 51581115 0023	Radio Móvil No. Factura 2294 No. De Patrimonio 2790013000706 S/S 100%	9,944.10
1246 51581115 0024	Radio Móvil No. Factura 2294 No. De Patrimonio 2790013000707 S/S 100%	9,944.10
1246 51581115 0025	Radio Móvil No. Factura 2294 No. De Patrimonio 2790013000708 S/S 100%	9,944.10
1246 51581115 0026	Radio Móvil No. Factura 2294 No. De Patrimonio 2790013000709 S/S 100%	9,944.10
1246 51581115 0027	Radio Móvil No. Factura 2294 No. De Patrimonio 2790013000710 S/S 100%	9,944.10
1246 51581115 0028	Radio Móvil No. Factura 2294 No. De Patrimonio 2790013000711 S/S 100%	9,944.10
1246 51581115 0029	Radio Móvil No. Factura 2294 No. De Patrimonio 2790013000712 S/S 100%	9,944.10
1246 51581115 0030	Radio Móvil No. Factura 2294 No. De Patrimonio 2790013000713 S/S 100%	9,944.10
1246 51581115 0031	Radio Móvil No. Factura 2294 No. De Patrimonio 2790013000714 S/S 100%	9,944.10
1246 51581115 0032	Radio Móvil No. Factura 2294 No. De Patrimonio 2790013000715 S/S 100%	9,944.10
1246 51581115 0033	Radio Móvil No. Factura 2294 No. De Patrimonio 2790013000716 S/S 100%	9,944.10
1246 51581115 0034	Radio Móvil No. Factura 2294 No. De Patrimonio 2790013000717 S/S 100%	9,944.10
1246 51581115 0035	Radio Móvil No. Factura 2294 No. De Patrimonio 2790013000718 S/S 100%	9,944.10
1246 51581115 0036	Radio Base No. Factura 2294 No. De Patrimonio 2790016000316 S/S 100%	14,328.90
1246 51581115 0037	Radio Base No. Factura 2294 No. De Patrimonio 2790016000317 S/S 100%	14,328.90
1246 51581115 0038	Radio Base No. Factura 2294 No. De Patrimonio 2790016000318 S/S 100%	14,328.90
1246 51581115 0039	Radio Base No. Factura 2294 No. De Patrimonio 2790016000319 S/S 100%	14,328.90
1246 51581115 0040	Radio Base No. Factura 2294 No. De Patrimonio 2790016000320 S/S 100%	14,328.90
1246 51581115 0041	Radio Base No. Factura 2294 No. De Patrimonio 2790016000321 S/S 100%	14,328.90
1246 51581115 0042	Radio Base No. Factura 2294 No. De Patrimonio 2790016000322 S/S 100%	14,328.90
1246 51581115 0043	Radio Base No. Factura 2294 No. De Patrimonio 2790016000323 S/S 100%	14,328.90
1246 51581115 0044	Radio Base No. Factura 2294 No. De Patrimonio 2790016000324 S/S 100%	14,328.90

RELACIÓN DE BIENES MUEBLES QUE COMPONEN SU PATRIMONIO

Página 78 de 78

Cuenta Pública al 31 de diciembre de 2019

Hora: 12:00:12p. m.

Fecha: 12/02/2020

Código	Descripción del Bien	Valor en Libros
1246 51581115 0045	Radio Base No. Factura 2294 No. De Patrimonio 2790016000325 S/S 100%	14,328.90
1246 51581115 0046	Torre Autoportada No. Factura 2806 No. De Patrimonio 2790017000002 S/S 100%	52,000.00
1246 51581115 0047	Torre Autoportada No. Factura 2807 No. De Patrimonio 2790017000012 S/S 100%	52,000.00
1246 91581115 0003	Reciclador de Agua HR-90HK Factura A2 No. De Patrimonio 2790016000314 Serie S/S	39,375.04



GOBIERNO CONSTITUCIONAL DEL ESTADO DE CHIAPAS
INSTITUTO PARA LA GESTIÓN INTEGRAL DE RIESGOS DE
DESASTRES DEL ESTADO DE CHIAPAS
SISTEMA CONTABLE 2019

RELACIÓN DE BIENES INMUEBLES QUE COMPONEN SU PATRIMONIO

Cuenta Pública al 31 de diciembre de 2019

Página 1 de 1

Hora: 12:00:27p. m.

Fecha: 12/02/2020

Código	Descripción del Bien	Valor en Libros
1233	Edificios no Habitacionales	2,111,501.43
1233 111A0112 0001	Escuela de Proteccion Civil	2,111,501.43

GOBIERNO CONSTITUCIONAL DEL ESTADO DE CHIAPAS
INSTITUTO PARA LA GESTIÓN INTEGRAL DE RIESGOS DE
DESASTRES DEL ESTADO DE CHIAPAS
SISTEMA CONTABLE 2019

RELACIÓN DE ACTIVOS INTANGIBLES QUE COMPONEN SU PATRIMONIO

Cuenta Pública al 31 de diciembre de 2019

Página 1 de 1

Hora: 12:00:38p. m.

Fecha: 12/02/2020

Código	Descripción del Bien	Valor en Libros
1251	Software	1,159,969.77
1251 111A0110 0005	Software de Cartografía SQL Server 2005 No. Factura 13500 No. De Patrimonio 2790012000006 Serie S/S	87,916.45
1251 111A0110 0006	Software No, Factura 13503 No. De Patrimonio 2790011000572 Serie S/S (18,68%)	40,430.12
1251 111A0110 0007	Software No, Factura 13503 No. De Patrimonio 2790011000572 Serie S/S (9,64%)	20,865.12
1251 111A0111 0005	Servido (CPU) No, Factura 13499 No. De Patrimonio 2790012000005 Serie S/S (44,71%)	80,275.63
1251 111A0111 0006	Software No, Factura 13503 No. De Patrimonio 2790011000572 Serie S/S (12,91%)	27,930.49
1251 111A0111 0007	Software No, Factura 13503 No. De Patrimonio 2790011000572 Serie S/S (14,47%)	31,320.00
1251 111A0111 0008	Software No, Factura 13503 No. De Patrimonio 2790011000572 Serie S/S (8,30%)	18,115.20
1251 111A0119 0002	1 SERVICI Arc GIS Server ST Up Four Cores Actuali F-AA 2436	656,023.50
1251 111A0119 0003	2 Lote 01: Windows Server 2019 Standar Marca Microsof f-40513467	36,645.80
1251 111A0119 0004	1 Lote 2 SQL Server Standar 2019 Marca Microsoft	82,696.39
1251 12000116 0002	Sofware No. de factura 13503 No. de Patrimonio 2790011000572 sin serie (36%)	77,751.07