

SISTEMA CONTABLE 2019
ESTADO DE SITUACIÓN FINANCIERA
AL 31 DE DICIEMBRE DEL 2019

 Página 1 de 1
 Fecha: 10/02/2020

ACTIVO	2019	2018	PASIVO	2019	2018
ACTIVO			PASIVO		
Activo Circulante			Pasivo Circulante		
Efectivo y Equivalentes	19,002,284.48	4,052,950.77	Cuentas por Pagar a Corto Plazo	8,984,670.72	5,323,959.91
Derechos a Recibir Efectivo o Equivalentes	3,928.87	1,226.36	Documentos por Pagar a Corto Plazo		
Derechos a Recibir Bienes o Servicios			Porción a Corto Plazo de la Deuda Pública a Largo Plazo		
Inventarios			Títulos y Valores a Corto Plazo		
Almacenes			Pasivos Diferidos a Corto Plazo		
Estimación por Pérdida o Deterioro de Activos Circulantes			Fondos y Bienes de Terceros en Garantía y/o Administración a Corto Plazo	6,529,645.00	963,835.71
Otros Activos Circulantes			Provisiones a Corto Plazo		
			Otros Pasivos a Corto Plazo		
Total de Activos Circulantes	19,006,213.35	4,054,177.13	Total de Pasivos Circulantes	15,514,315.72	6,287,795.62
Activo No Circulante			Pasivo No Circulante		
Inversiones Financieras a Largo Plazo			Cuentas por Pagar a Largo Plazo	83,483.20	83,483.20
Derechos a Recibir Efectivo o Equivalentes a Largo Plazo	1,865,429.17	1,865,293.19	Documentos por Pagar a Largo Plazo		
Bienes Inmuebles, Infraestructura y Construcciones en Proceso	68,137,031.00	68,137,031.00	Deuda Pública a Largo Plazo		
Bienes Muebles	25,796,586.34	21,014,635.67	Pasivos Diferidos a Largo Plazo	4,801,211.85	
Activos Intangibles	1,733,638.69	735,168.69	Fondos y Bienes de Terceros en Garantía y/o Administración a Largo Plazo	178,620.70	
Depreciación, Deterioro y Amortización Acumulada de Bienes	(18,798,026.72)	(18,798,026.72)	Provisiones a Largo Plazo		
Activos Diferidos	2,601,404.29	2,601,404.29	Total de Pasivos No Circulantes	5,063,315.75	83,483.20
Estimación por Pérdida o Deterioro de Activos no Circulantes			Total de Pasivo	20,577,631.47	6,371,278.82
Otros Activos no Circulantes			HACIENDA PÚBLICA / PATRIMONIO		
			Hacienda Pública/Patrimonio Contribuido		
			Aportaciones		
			Donaciones de Capital		
			Actualización de la Hacienda Pública/Patrimonio		
			Hacienda Pública/Patrimonio Generado	79,764,644.65	73,238,404.43
			Resultados del Ejercicio (Ahorro/Desahorro)	6,700,702.04	(1,739,218.84)
			Resultados de Ejercicios Anteriores	4,926,911.61	6,840,592.27
			Revalúos	68,137,031.00	68,137,031.00
			Reservas		
			Rectificaciones de Resultados de Ejercicios Anteriores		
			Exceso o Insuficiencia en la Actualización de la Hacienda Pública/Patrimonio		
			Resultado por Posición Monetaria		
			Resultado por Tenencia de Activos no Monetarios		
Total de Activos No Circulantes	81,336,062.77	75,555,506.12	Total Hacienda Pública/Patrimonio	79,764,644.65	73,238,404.43
Total del Activo	100,342,276.12	79,609,683.25	Total del Pasivo y Hacienda Pública/Patrimonio	100,342,276.12	79,609,683.25

SISTEMA CONTABLE 2019
 ESTADO DE ACTIVIDADES
 DEL 1o. DE ENERO AL 31 DE DICIEMBRE DE 2019

	2019	2018
INGRESOS Y OTROS BENEFICIOS		
<i>Ingresos de la Gestión</i>		
Impuestos		
Cuotas y Aportaciones de Seguridad Social		
Contribuciones de Mejoras		
Derechos		
Productos		
Aprovechamientos		
Ingresos por Venta de Bienes y Prestación de Servicios	558,958.93	311,690.45
	56,881,718.89	31,725,625.23
<i>Participaciones, Aportaciones, Convenios, Incentivos Derivados de la Colaboración Fiscal, Fondo Distintos de Aportaciones, Transferencias, Asignaciones, Subsidios y Subvenciones, y Pensiones y Jubilaciones</i>		
Participaciones, Aportaciones, Convenios, Incentivos Derivados de la Colaboración Fiscal y Fondos Distintos de Aportaciones		
Transferencias, Asignaciones, Subsidios y Subvenciones, y Pensiones y Jubilaciones	56,881,718.89	31,725,625.23
<i>Otros Ingresos y Beneficios</i>		
Ingresos Financieros		1,667.14
Incremento por Variación de Inventarios		
Disminución del Exceso de Estimaciones por Pérdida o Deterioro U		
Obsolescencia		
Disminución del Exceso de Provisiones		
Otros Ingresos y Beneficios Varios	353.36	8.08
Total de Ingresos y Otros Beneficios	57,441,031.18	32,038,990.90
GASTOS Y OTRAS PÉRDIDAS		
<i>Gastos de Funcionamiento</i>		
Servicios Personales	34,438,243.81	21,687,424.94
Materiales y Suministros	4,938,028.77	2,587,809.88
Servicios Generales	7,843,423.87	4,307,799.44
<i>Transferencias, Asignaciones, Subsidios y Otras Ayudas</i>		
Transferencias Internas y Asignaciones al Sector Público		
Transferencias al Resto del Sector Público		
Subsidios y Subvenciones	830,406.58	470,010.14
Ayudas Sociales	2,157,676.04	2,214,105.18
Pensiones y Jubilaciones		
Transferencias a Fideicomisos, Mandatos y Contratos Análogos		
Transferencias a la Seguridad Social		
Donativo		
Transferencias al Exterior		
<i>Participaciones y Aportaciones</i>		
Participaciones		
Aportaciones		
Convenios		
<i>Intereses, Comisiones y Otros Gastos de la Deuda Pública</i>		
Intereses de la Deuda Pública		
Comisiones de la Deuda Pública		
Gastos de la Deuda Pública		
Costo por Coberturas		
Apoyos Financieros		
<i>Otros Gastos y Pérdidas Extraordinarias</i>		
Estimaciones, Depreciaciones, Deterioros, Obsolescencias, y Amortizaciones		2,183,243.53
Provisiones		
Disminución de Inventarios		
Aumento por Insuficiencia de Estimaciones por Pérdida o Deterioro y Obsolescencia		
Aumento por Insuficiencia de Provisiones		
Otros Gastos	532,550.07	327,816.63
<i>Inversión Pública</i>		
Inversión Pública no Capitalizable		
Total de Gastos y Otras Pérdidas	50,740,329.14	33,778,209.74
Resultados del Ejercicio (Ahorro/Desahorro)	6,700,702.04	(1,739,218.84)

GOBIERNO CONSTITUCIONAL DEL ESTADO DE CHIAPAS
INSTITUTO DE CIENCIA, TECNOLOGÍA E INNOVACION DEL ESTADO
DE CHIAPAS

SISTEMA CONTABLE 2019

ESTADO DE VARIACIÓN EN LA HACIENDA PÚBLICA

DEL 01 DE ENERO AL 31 DE DICIEMBRE DE 2019

Página 1 de 1

Fecha:

10/02/2020

Concepto	Hacienda Pública / Patrimonio Contribuido	Hacienda Pública / Patrimonio Generado de Ejercicios Anteriores	Hacienda Pública / Patrimonio Generado del Ejercicio	Exceso o Insuficiencia en la Actualización de la Hacienda Pública/Patrimonio	Total
Hacienda Pública / Patrimonio Contribuido Neto de 2018					
Aportaciones					
Donaciones de Capital					
Actualización de la Hacienda Pública/Patrimonio					
Hacienda Pública / Patrimonio Generado Neto de 2018		74,977,623.27	(1,739,218.84)		73,238,404.43
Resultados del Ejercicio (Ahorro/Desahorro)			(1,739,218.84)		(1,739,218.84)
Resultados del Ejercicios Anteriores		6,840,592.27			6,840,592.27
Revalúos		68,137,031.00			68,137,031.00
Reservas					
Rectificaciones de Resultados de Ejercicios Anteriores					
Exceso o Insuficiencia en la Actualización de la Hacienda Pública / Patrimonio Neto de 2018					
Resultado por Posición Monetaria					
Resultado por Tenencia de Activos no Monetarios					
Hacienda Pública / Patrimonio Neto Final de 2018		74,977,623.27	(1,739,218.84)		73,238,404.43
Cambios en la Hacienda Pública / Patrimonio Contribuido Neto de 2019					
Aportaciones					
Donaciones de Capital					
Actualización de la Hacienda Pública/Patrimonio					
Variaciones de la Hacienda Pública / Patrimonio Generado Neto de 2019		(1,913,680.66)	8,439,920.88		6,526,240.22
Resultados del Ejercicio (Ahorro/Desahorro)			6,700,702.04		6,700,702.04
Resultados de Ejercicios Anteriores		(1,913,680.66)	1,739,218.84		(174,461.82)
Revalúos					
Reservas					
Rectificaciones de Resultados de Ejercicios Anteriores					
Cambios en el Exceso o Insuficiencia en la Actualización de la Hacienda Pública / Patrimonio Neto de 2019					
Resultado por Posición Monetaria					
Resultado por Tenencia de Activos no Monetarios					
Hacienda Pública / Patrimonio Neto Final de 2019		73,063,942.61	6,700,702.04		79,764,644.65

SISTEMA CONTABLE 2019
ESTADO DE CAMBIOS EN LA SITUACIÓN FINANCIERA
DEL 1o. DE ENERO AL 31 DE DICIEMBRE DE 2019

 Página 1 de 1
 Fecha: 10/02/2020

	Origen	Aplicación
ACTIVO		
Activo Circulante		
Efectivo y Equivalentes		14,949,333.71
Derechos a Recibir Efectivo o Equivalentes		2,702.51
Derechos a Recibir Bienes o Servicios		
Inventarios		
Almacenes		
Estimación por Pérdida o Deterioro de Activos Circulantes		
Otros Activos Circulantes		
Activo No Circulante		
Inversiones Financieras a Largo Plazo		
Derechos a Recibir Efectivo o Equivalentes a Largo Plazo		135.98
Bienes Inmuebles, Infraestructura y Construcciones en Proceso		
Bienes Muebles		4,781,950.67
Activos Intangibles		998,470.00
Depreciación, Deterioro y Amortización Acumulada de Bienes		
Activos Diferidos		
Estimación por Pérdida o Deterioro de Activos no Circulantes		
Otros Activos no Circulantes		
PASIVO		
Pasivo Circulante		
Cuentas por Pagar a Corto Plazo	3,660,710.81	
Documentos por Pagar a Corto Plazo		
Porción a Corto Plazo de la Deuda Pública a Largo Plazo		
Títulos y Valores a Corto Plazo		
Pasivos Diferidos a Corto Plazo		
Fondos y Bienes de Terceros en Garantía y/o Administración a Corto Plazo	5,565,809.29	
Provisiones a Corto Plazo		
Otros Pasivos a Corto Plazo		
Pasivo No Circulante		
Cuentas a Pagar a Largo Plazo		
Documentos por Pagar a Largo Plazo		
Deuda Pública a Largo Plazo		
Pasivos Diferidos a Largo Plazo	4,801,211.85	
Fondos y Bienes de Terceros en Garantía y/o Administración a Largo Plazo	178,620.70	
Provisiones a Largo Plazo		
HACIENDA PÚBLICA/PATRIMONIO		
Hacienda Pública/Patrimonio Contribuido		
Aportaciones		
Donaciones de Capital		
Actualización de la Hacienda Pública/Patrimonio		
Hacienda Pública/Patrimonio Generado		
Resultados del Ejercicio (Ahorro/Desahorro)	8,439,920.88	
Resultados de Ejercicios Anteriores		1,913,680.66
Revalúos		
Reservas		
Rectificaciones de Resultados de Ejercicios Anteriores		
Exceso o Insuficiencia en la Actualización de la Hacienda Pública/Patrimonio		
Resultado por Posición Monetaria		
Resultado por Tenencia de Activos no Monetarios		

SISTEMA CONTABLE 2019
ESTADO DE FLUJOS DE EFECTIVO
DEL 01 DE ENERO AL 31 DE DICIEMBRE DE 2019

Página 1 de 1

Fecha: 10/02/2020

CONCEPTO	2019	2018
Flujos de Efectivo de las Actividades de Operación		
Origen	57,441,031.18	32,038,990.90
Impuestos		
Cuotas y Aportaciones de Seguridad Social		
Contribuciones de Mejoras		
Derechos		
Productos		
Aprovechamientos		
Ingresos por Venta de Bienes y Prestación de Servicios	558,958.93	311,690.45
Participaciones, Aportaciones, Convenios, Incentivos Derivados de la Colaboración Fiscal y Fondos Distintos de Aportaciones		
Transferencias, Asignaciones, Subsidios y Subvenciones, y Pensiones y Jubilaciones	56,881,718.89	31,725,625.23
Otros Orígenes de Operación	353.36	1,675.22
Aplicación	50,740,329.14	33,778,209.74
Servicios Personales	34,438,243.81	21,687,424.94
Materiales y Suministros	4,938,028.77	2,587,809.88
Servicios Generales	7,843,423.87	4,307,799.44
Transferencias Internas y Asignaciones al Sector Público		
Transferencias al Resto del Sector Público		
Subsidios y Subvenciones	830,406.58	470,010.14
Ayudas Sociales	2,157,676.04	2,214,105.18
Pensiones y Jubilaciones		
Transferencias a Fideicomisos, Mandatos y Contratos Análogos		
Transferencias a la Seguridad Social		
Donativos		
Transferencias al Exterior		
Participaciones		
Aportaciones		
Convenios		
Otras Aplicaciones de Operación	532,550.07	2,511,060.16
Flujos Netos de Efectivo de las Actividades de Operación	6,700,702.04	(1,739,218.84)
Flujos de Efectivo de las Actividades de Inversión		
Origen	1,740,309.22	12,484,131.27
Bienes Inmuebles, Infraestructura y Construcciones en Proceso		
Bienes Muebles		813,200.88
Otros Orígenes de Inversión	1,740,309.22	11,670,930.39
Aplicación	7,698,030.20	31,190,105.31
Bienes Inmuebles, Infraestructura y Construcciones en Proceso		2,362,954.00
Bienes Muebles	4,781,950.67	287,444.57
Otras Aplicaciones de Inversión	2,916,079.53	28,539,706.74
Flujos Netos de Efectivo de las Actividades de Inversión	(5,957,720.98)	(18,705,974.04)
Flujos de Efectivo de las Actividades de Financiamiento		
Origen	17,541,519.79	533,090.19
Endeudamiento Neto		
Interno		
Externo		
Otros Orígenes de Financiamiento	17,541,519.79	533,090.19
Aplicación	3,335,167.14	1,048,415.16
Servicios de la Deuda		
Interno		
Externo		
Otras Aplicaciones de Financiamiento	3,335,167.14	1,048,415.16
Flujos Netos de Efectivo por Actividades de Financiamiento	14,206,352.65	(515,324.97)
Incremento/Disminución Neta en el Efectivo y Equivalentes al Efectivo	14,949,333.71	(20,960,517.85)
Efectivo y Equivalentes al Efectivo al Inicio del Ejercicio	4,052,950.77	25,013,468.62
Efectivo y Equivalentes al Efectivo al Final del Ejercicio	19,002,284.48	4,052,950.77

**INSTITUTO DE CIENCIA, TECNOLOGÍA E INNOVACION DEL ESTADO
 DE CHIAPAS**
SISTEMA CONTABLE 2019
ESTADO ANALITICO DEL ACTIVO
DEL 01 DE ENERO AL 31 DE DICIEMBRE DEL 2019

Fecha:

Página 1 de 1

10/02/2020

CONCEPTO	Saldo Inicial (SI)	Cargos del Período	Abonos del Período	Saldo Final (SF)	Variación del Período (SF - SI)
ACTIVO	79,609,683.25	291,779,532.61	271,046,939.74	100,342,276.12	20,732,592.87
ACTIVO CIRCULANTE	4,054,177.13	197,301,082.77	182,349,046.55	19,006,213.35	14,952,036.22
Efectivo y Equivalentes	4,052,950.77	195,990,691.05	181,041,357.34	19,002,284.48	14,949,333.71
Derechos a Recibir Efectivo o Equivalentes	1,226.36	237,202.72	234,500.21	3,928.87	2,702.51
Derechos a Recibir Bienes o Servicios		1,073,189.00	1,073,189.00		
Inventarios					
Almacenes					
Estimación por Pérdida o Deterioro de Activos Circulantes					
Otros Activos Circulantes					
ACTIVO NO CIRCULANTE	75,555,506.12	94,478,449.84	88,697,893.19	81,336,062.77	5,780,556.65
Inversiones Financieras a Largo Plazo					
Derechos a Recibir Efectivo o Equivalentes a Largo Plazo	1,865,293.19	135.98		1,865,429.17	135.98
Bienes Inmuebles, Infraestructura y Construcciones en Proceso	68,137,031.00			68,137,031.00	
Bienes Muebles	21,014,635.67	6,352,883.97	1,570,933.30	25,796,586.34	4,781,950.67
Activos Intangibles	735,168.69	998,470.00		1,733,638.69	998,470.00
Depreciación, Deterioro y Amortización Acumulada de Bienes	(18,798,026.72)			(18,798,026.72)	
Activos Diferidos	2,601,404.29	87,126,959.89	87,126,959.89	2,601,404.29	
Estimación por Pérdida o Deterioro de Activos no Circulantes					
Otros Activos no Circulantes					

GOBIERNO CONSTITUCIONAL DEL ESTADO DE CHIAPAS
INSTITUTO DE CIENCIA, TECNOLOGÍA E INNOVACION DEL ESTADO
DE CHIAPAS
SISTEMA CONTABLE 2019

ESTADO ANALÍTICO DE LA DEUDA Y OTROS PASIVOS

DEL 1o. DE ENERO AL 31 DE DICIEMBRE DE 2019

Página 1 de 1

Fecha:

10/02/2020

DENONIMACIÓN DE LAS DEUDAS	MONEDA DE CONTRATACIÓN	INSTITUCIÓN O PAIS ACREEDOR	SALDO INICIAL DEL PERÍODO	SALDO FINAL DEL PERÍODO
DEUDA PÚBLICA				
Corto Plazo				
Deuda Interna				
Instituciones de Crédito				
BANCOMER, S.A.	Moneda Nacional	México		
BANOBRAS, S.N.C.	Moneda Nacional	México		
BANORTE, S.A.	Moneda Nacional	México		
INTERACCIONES, S.A.	Moneda Nacional	México		
SANTANDER, S.A.	Moneda Nacional	México		
SCOTIABANK INVERLAT, S.A.	Moneda Nacional	México		
Títulos y Valores				
Arrendamientos Financieros				
Deuda Externa				
Organismos Financieros Internacionales				
Deuda Bilateral				
Títulos y Valores				
Arrendamientos Financieros				
Subtotal Corto Plazo				
Largo Plazo				
Deuda Interna				
Instituciones de Crédito				
BANCOMER, S.A.	Moneda Nacional	México		
BANOBRAS, S.N.C.	Moneda Nacional	México		
BANORTE, S.A.	Moneda Nacional	México		
SANTANDER, S.A.	Moneda Nacional	México		
Títulos y Valores				
Arrendamientos Financieros				
Deuda Externa				
Organismos Financieros Internacionales				
Deuda Bilateral				
Títulos y Valores				
Arrendamientos Financieros				
Subtotal Largo Plazo				
Otros Pasivos	Moneda Nacional	México	6,371,278.82	20,577,631.47
Total Deuda y Otros Pasivos			6,371,278.82	20,577,631.47

GOBIERNO CONSTITUCIONAL DEL ESTADO DE CHIAPAS
INSTITUTO DE CIENCIA, TECNOLOGÍA E INNOVACION DEL ESTADO
DE CHIAPAS
SISTEMA CONTABLE 2019
INFORME SOBRE PASIVOS CONTINGENTES
DEL 1o. DE ENERO AL 31 DE DICIEMBRE DE 2019

De conformidad a las Principales Reglas de Registro y Valoración del Patrimonio (Elementos Generales), emitidas por el Consejo Nacional de Armonización Contable, publicadas en el capítulo reformado en el Diario Oficial de la Federación el 06 de octubre del 2014, los Pasivos Contingentes consideran:

- a) Obligaciones surgidas a raíz de sucesos pasados, cuya existencia ha de ser confirmada sólo por la concurrencia, de uno o más eventos inciertos en el futuro que no están enteramente bajo el control del organismo público.
- b) Una obligación presente a raíz de sucesos pasados, que no se ha reconocido contablemente porque no es viable que el ente público tenga que satisfacerla, o debido a que el importe de la obligación no puede ser cuantificado con la suficiente confiabilidad.

Al respecto, se informa que éste Organismo Público a esta fecha NO cuenta con Pasivos Contingentes significativos pendientes de pago, ya que estos se reconocen y se liquidan en el transcurso del ejercicio, en la vigencia del presupuesto.

NOTAS DE DESGLOSE

NOTAS AL ESTADO DE SITUACIÓN FINANCIERA

El Estado de Situación Financiera muestra la posición financiera del Instituto de Ciencia, Tecnología e Innovación del Estado de Chiapas valuados y elaborados de acuerdo con los Postulados Básicos de Contabilidad Gubernamental, Normas y Metodología para la Emisión de Información Financiera y Estructura de los Estados Financieros del Ente Público y Característica de sus Notas, emitidos por el Consejo Nacional de Armonización Contable (CONAC), el cual refleja los bienes y derechos que se clasifican en rubros de acuerdo a su disponibilidad de liquidez al igual que sus obligaciones o compromisos, agrupándolas con relación a su exigibilidad.

ACTIVO

El activo se compone de los fondos, valores, derechos y bienes cuantificados en términos monetarios, los cuales dispone el Instituto de Ciencia, Tecnología e Innovación del Estado de Chiapas, para la operatividad y la prestación de servicios públicos, éste se integra como sigue:

Circulante

Efectivo y Equivalentes

El rubro de efectivo y equivalentes al 31 de diciembre de 2019, asciende a \$ 19,002,284.48 el cual representa el 100.00 por ciento del total de activo circulante, se integra por la disponibilidad financiera para cubrir los compromisos de pagos a los diferentes proveedores, así como, pagos de impuestos y otras contribuciones.

CONCEPTO	2019	2018
Efectivo	\$ 1,536.42	\$ 0
Bancos/Dependencias y Otros	7,471,886.32	1,630,237.38
Fondos con Afectación Específica	11,528,861.74	2,422,713.39
Suma	\$ 19,002,284.48	\$ 4,052,950.77

CONCEPTO	2019	2018
Ingresos Estatales	\$ 9,658,039.96	\$ 981,845.78
Fondo General de Participaciones	1,870,821.78	1,328,661.91
Fondo de Fiscalización y Recaudación	0	112,205.70
Suma	\$ 11,528,861.74	\$ 2,422,713.39

Derechos a Recibir Efectivo o Equivalentes

Este rubro del activo que se integra por \$ 3,928.87, el cual corresponde a subsidios al empleo del año en curso, el cual está pendiente de enterar, así como un gasto por comprobar.

CONCEPTO	VENCIMIENTO (DÍAS)	2019	2018
Cuentas por Cobrar a Corto Plazo	≤ 365	\$ 3,928.87	\$ 135.98
Deudores Diversos por Cobrar a Corto Plazo	≤ 365	0	1,090.38
Suma		\$ 3,928.87	\$ 1,226.36

CONCEPTO	VENCIMIENTO (DÍAS)	2019	2018
Cuentas por Cobrar a Corto Plazo			
Subsidio al Empleo	≤ 365	\$ 115.44	\$ 135.98
Gastos por Comprobar	≤ 365	\$3,813.43	1,090.38
Suma		3,928.87	\$ 1,226.36

No Circulante
Derechos a Recibir Efectivo o Equivalentes a Largo Plazo

Se integra por las ministraciones por depositar por la Secretaría de Hacienda del Estado, así como, entregas de efectivo a funcionarios públicos, pendientes de recuperar, derivado de lo anterior, se están realizando las gestiones necesarias ante la Secretaría de Hacienda para su regularización.

Al 31 de diciembre de 2019 este rubro asciende a \$1, 865,429.17, y representa el 2.3 por ciento del activo no circulante

CONCEPTO	VENCIMIENTO (DÍAS)	2019	2018
Documentos por Cobrar a Largo Plazo	≤ 365	\$ 1,865,429.17	\$ 1,865,293.19
	Suma	\$ 1,865,429.17	\$ 1,865,293.19

CONCEPTO	VENCIMIENTO (DÍAS)	2019	2018
Documentos por Cobrar a Largo Plazo			
Ministraciones	≤ 365	\$ 1,828,631.19	\$ 1,828,495.21
Préstamos	≤ 365	36,797.98	36,797.98
	Suma	\$ 1,865,429.17	\$ 1,865,293.19

Bienes Inmuebles, Infraestructura y Construcciones en Proceso

Este rubro representa los bienes inmuebles que son propiedad del Instituto de Ciencia, Tecnología e Innovación del Estado de Chiapas, que fueron adquiridos con recursos presupuestales de años anteriores como son: Edificios no habitacionales, que son las instalaciones del Instituto de Ciencia, Tecnología e Innovación del Estado de Chiapas que se encuentra ubicada en la ciudad de Tuxtla Gutiérrez.

Al 31 de diciembre de 2019 este rubro asciende a \$68,137,031.00, y representa el 83.8 por ciento del activo no circulante

CONCEPTO	VENCIMIENTO (DÍAS)	2019	2018
Edificios no Habitacionales	≤ 365	\$ 68,137,031.00	\$ 68,137,031.00
	Suma	\$ 68,137,031.00	\$ 68,137,031.00

Bienes Muebles

Este rubro representa los bienes muebles que son propiedad del Instituto de Ciencia, Tecnología e Innovación del Estado de Chiapas, que fueron adquiridos con recursos presupuestales de años anteriores, así como algunos fueron obtenidos por transferencias de otras instituciones, como son: Mobiliario y Equipo de Administración, Mobiliario y Equipo Educacional y Recreativo, Equipo e Instrumental Médico y de Laboratorio, Vehículos y Equipo de Transporte y Maquinaria, Otros Equipos y Herramientas, que aún se encuentran en buenas condiciones y que son básicos para la operatividad del mismo.

Al 31 de diciembre de 2019, este rubro asciende a \$ 25,796,586.34, que representa el 31.7 por ciento del activo no circulante.

CONCEPTO	2019	2018
Mobiliario y Equipo de Administración	8,264,706.02	\$ 8,149,702.50
Mobiliario y Equipo Educacional y Recreativo	8,820,823.92	5,082,808.15
Equipo e Instrumental Médico y de Laboratorio	6,000.00	6,000.00
Vehículos y Equipo de Transporte	6,699,616.61	6,699,616.61
Maquinaria, Otros Equipos y Herramientas	2,005,439.79	1,076,508.41
Suma	\$ 25,796,586.34	\$ 21,014,635.67

Activos Intangibles

Este rubro representa los activos intangibles que son propiedad del Instituto de Ciencia, Tecnología e Innovación del Estado de Chiapas, como son: software y licencias, que aún se encuentran en buenas condiciones y que son básicos para la operatividad de las áreas administrativas; los cuales fueron adquiridos con recursos presupuestales, en ejercicios anteriores.

Al 31 de diciembre de 2019, este rubro asciende a \$ 1,733,638.69, que representa el 2.1 por ciento del activo no circulante.

CONCEPTO	2019	2018
Software	\$ 13,920.00	\$ 13,920.00
Licencias	1,719,718.69	721,248.69
Suma	\$ 1,733,638.69	\$ 735,168.69

Depreciación, Deterioro y Amortización Acumulada de Bienes

Este rubro representa la depreciación aplicada a los bienes tangibles que son propiedad del Instituto Ciencia, Tecnología e Innovación del Estado de Chiapas, para lo cual se utilizó la guía de vida útil estimada y porcentajes de depreciación, de acuerdo a los procedimientos y a las normas establecidas.

Al periodo que se informa, este rubro asciende a \$ 18, 798,026.72 que representa una disminución del 23.1 por ciento del activo no circulante.

CONCEPTO	2019	2018
Depreciación Acumulada de Bienes Muebles	\$ (18,798,026.72)	\$ (18,798,026.72)
Suma	\$ (18,798,026.72)	\$ (18,798,026.72)

CONCEPTO	MONTO DEL BIEN	DEPRECIACIÓN DEL EJERCICIO	DEPRECIACIÓN ACUMULADA	TASA APLICADA
Mobiliario y Equipo de Administración	\$ 8,951,051.85	\$0	\$ (8,549,736.16)	10,20 y 33.3 %
Mobiliario y Equipo Educativo y Recreativo	5,109,807.15	0	(4,122,830.27)	20 y 33.3 %
Equipo e Instrumental Médico y de Laboratorio	6,000.00	0	(6,000.00)	20 %
Vehículos y Equipo de Transporte	6,699,616.61	0	(5,630,755.73)	10 %
Maquinaria, Otros Equipos y Herramientas	1,076,508.41	0	(488,704.56)	20 %
Suma	\$ 21,842,984.02	\$ 0.00	\$ (18,798,026.72)	

Activos Diferidos

Al 31 de diciembre de 2019, este rubro refleja un monto de \$ 2,601,404.29 el cual representa el 3.2 por ciento del total del activo no circulante, se encuentra integrado por todas aquellas operaciones que están en proceso de regularización presupuestal y contable de ejercicios anteriores; actualmente se están llevando a cabo las gestiones necesarias ante la Secretaría de Hacienda para su regularización.

CONCEPTO	2019	2018
Otros Activos Diferidos		
Ingresos Estatales	\$ 2,601,404.29	\$ 2,601,404.29
Suma	\$ 2,601,404.29	\$ 2,601,404.29

PASIVO

Es el conjunto de cuentas que permite el registro de las obligaciones contraídas por el Instituto de Ciencia, Tecnología e Innovación del Estado de Chiapas, para el desarrollo de sus funciones y la prestación de los servicios públicos. Al 31 de diciembre de 2019, los estados financieros reflejan principalmente pasivo circulante o corto plazo, es decir, aquellas obligaciones en que la exigibilidad de pago es menor a un año, así también, pasivo no circulante o a largo plazo que representa las obligaciones con vencimiento posterior a un año.

Circulante

Cuentas por Pagar a Corto Plazo

Al 31 de diciembre de 2019, este rubro desciende a \$ 8, 984,670.72, el cual representa el 57.9 por ciento del total del pasivo circulante, se integra principalmente por las prestaciones salariales devengado no pagado del periodo que se informa, y de ejercicios anteriores, así como, Aguinaldo personal de baja, Subsidio por otras Ayudas Económicas.

Además, se integra por las retenciones y contribuciones a favor de terceros como son: ISR por Sueldos y Salarios y el 2 por ciento del Impuesto sobre Nóminas a prestadores de servicios, por las aportaciones obreras del IMSS, INFONAVIT y otras retenciones a terceros, los cuales se encuentran pendientes de enterar.

También, se encuentran registrados los anticipos de ministraciones, mismas que se encuentran pendientes de regularizar, para ello se está llevando a cabo las gestiones correspondientes ante la Secretaría de Hacienda para dicha regularización, así también lo integra los rendimientos generados por las cuentas bancarias aperturadas por este consejo.

CONCEPTO	VENCIMIENTO (DÍAS)	2019	2018
Servicios Personales por Pagar a Corto Plazo	≤ 365	\$ 1,042,130.61	\$ 645,936.73
Proveedores por Pagar a Corto Plazo	≤ 365	6,447,830.06	183,837.35
Transferencias Otorgadas por Pagar a Corto Plazo	≤ 365	168,725.96	347,644.26
Retenciones y Contribuciones por Pagar a Corto Plazo	≤ 365	1,312,832.11	977,140.75
Otras Cuentas por Pagar a Corto Plazo		13,151.98	3,169,400.82
	Suma	\$ 8,984,670.72	\$ 5,323,959.91

Fondos y Bienes de Terceros en Garantía y/o Administración a Corto Plazo

Este rubro desciende a \$ 6,529,645.00, corresponde principalmente a las obligaciones con recursos ajenos, los cuales se integran por el financiamiento al Programa Mujeres Indígenas 2018, FORDECYT 2018, con la finalidad de dar apoyo a jóvenes en las áreas antes mencionadas; el cual representa el 42.1 por ciento del total del pasivo circulante.

CONCEPTO	VENCIMIENTO (DÍAS)	2019	2018
Fondos en Administración a Corto Plazo			
Obligaciones con Recursos Ajenos			
Proveedores	≤ 365	\$ 6,529,645.00	\$ 963,835.71
	Suma	\$ 6,529,645.00	\$ 963,835.71

No Circulante

Cuentas por Pagar a Largo Plazo

Este rubro desciende a \$ 83,483.20 que representa el 1.65 por ciento del total del pasivo no circulante y corresponde a los saldos de proveedores pendientes de pago de ejercicios anteriores.

CONCEPTO	VENCIMIENTO (DÍAS)	2019	2018
Proveedores por Pagar a Largo Plazo	> 365	\$ 83,483.20	\$ 83,483.20
	Suma	\$ 83,483.20	\$ 83,483.20

Pasivos Diferidos a Largo Plazo

Este rubro desciende a \$ 4,801,211.85 que representa el 94.8 por ciento del total del pasivo no circulante y corresponde a los saldos que se encuentran registrados por anticipos de ministraciones, mismas que se encuentran pendientes de regularizar, para ello se está llevando a cabo las gestiones correspondientes ante la Secretaría de Hacienda para dicha regularización de ejercicios anteriores.

CONCEPTO	VENCIMIENTO (DÍAS)	2019	2018
Otros Pasivos Diferidos a Largo Plazo	> 365	\$ 4,801,211.85	\$ 0
	Suma	\$ 4,801,211.85	\$ 0.00

Fondos y Bienes a Terceros en Garantía y/o administración a Largo Plazo

Este rubro desciende a \$ 178,620.70 que representa el 3.53 por ciento del total del pasivo no circulante y corresponde a los saldos de obligaciones de ejercicios anteriores con recursos ajenos los cuales se encuentran en proceso de regularización ante la Secretaría de Hacienda para su depuración.

CONCEPTO	VENCIMIENTO (DÍAS)	2019	2018
Fondos en Administración a Largo Plazo	> 365	\$ 178,620.70	\$ 0

NOTAS AL ESTADO DE ACTIVIDADES

El Estado de Actividades refleja el resultado entre el saldo total de los ingresos captados y el saldo total de los gastos incurridos por el Instituto de Ciencia, Tecnología e Innovación del Estado de Chiapas, cuya diferencia positiva o negativa determina el ahorro o desahorro del 1 de enero al 31 de diciembre de 2019, sin considerar la inversión física en Bienes Muebles e Inmuebles, Infraestructura y Construcciones en Proceso. De esta forma el resultado durante este periodo refleja un ahorro por \$ 6,700,702.04

Ingresos y Otros Beneficios

Ingresos de Gestión

Este rubro está integrado por recursos presupuestales a través de transferencias que la Secretaría de Hacienda realiza con base al presupuesto autorizado, para llevar a cabo las actividades del organismo; así también, por los ingresos obtenidos de la cuenta 4173 Ingresos por Venta de Bienes y Servicios de Organismos Descentralizados, por concepto de depósitos en efectivo integrados principalmente por ingresos de Taquilla Museo de Chiapas y planetario, Tienda Museo de Chiapas y souvenirs de planetario.

CONCEPTO	NATURALEZA	2019	2018
Ingresos de Gestión			
Ingresos por Venta de Bienes y Prestación de Servicios	Acreedora	558,958.93	311,690.45
	Suma	\$ 558,958.93	311,690.45

Participaciones, Aportaciones, Convenios, Incentivos Derivados de la Colaboración Fiscal, Fondos Distintos de Aportaciones, Transferencias, Asignaciones, Subsidios y Subvenciones, y Pensiones y Jubilaciones

Al 31 de diciembre de 2019, este rubro está integrado por recursos presupuestales radicados a través de transferencias que la Secretaría de Hacienda realiza con base al presupuesto autorizado, para llevar a cabo las actividades de Instituto de Ciencia, Tecnología e Innovación del Estado de Chiapas.

CONCEPTO	NATURALEZA	2019	2018
Participaciones, Aportaciones, Convenios, Incentivos Derivados de la Colaboración Fiscal, Fondos Distintos de Aportaciones, Transferencias, Asignaciones, Subsidios y Subvenciones, y Pensiones y Jubilaciones			
Transferencias, Asignaciones, Subsidios y Subvenciones, y Pensiones y Jubilaciones	Acreedora	\$ 56,881,718.89	31,725,625.23
	Suma	\$ 56,881,718.89	\$ 31,725,625.23

Otros Ingresos y Beneficios

El rubro de Otros Ingresos y Beneficios, corresponden a ingresos obtenidos, por concepto de rendimientos generados de las cuentas bancarias, así como, por diferencias a favor en el pago de impuestos y facturas, por apertura de cuentas bancarias, por depósitos en efectivo, asimismo, por los obtenidos con ingresos propios por inscripción, colegiaturas, cursos, entre otros.

CONCEPTO	NATURALEZA	2019	2018
Otros Ingresos y Beneficios			
Ingresos Financieros	Acreedora	\$ 0	\$ 1,667.14
Otros Ingresos y Beneficios Varios	Acreedora	353.36	8.08
	Suma	\$ 353.36	\$ 1,675.22
Total de Ingresos y Otros Beneficios		\$ 57,441,031.18	\$ 32,038,990.90

Gastos y Otras Pérdidas

Los gastos y otras pérdidas lo integran todas las erogaciones realizadas en la operatividad, principalmente en los capítulos 1000 Servicios Personales, 2000 Materiales y Suministros, 3000 Servicios Generales.

CONCEPTO	2019	2018
Gastos y Otras Pérdidas		
Gastos de Funcionamiento		
Servicios Personales	\$ 34,438,243.81	\$ 21,687,424.94
Materiales y Suministros	4,938,028.77	2,587,809.88
Servicios Generales	7,843,423.87	4,307,799.44
Transferencias, Asignaciones, Subsidios y Otras Ayudas		
Subsidios y Subvenciones	830,406.58	470,010.14
Ayudas Sociales	2,157,676.04	2,214,105.18
Otros Gastos y Pérdidas Extraordinarias		
Estimaciones, Depreciaciones, Deterioros, Obsolescencia y Amortizaciones	0	2,183,243.53
Otros Gastos	532,550.07	327,816.63
Total de Gastos y Otras Pérdidas	\$ 50,740,329.14	\$ 33,778,209.74

Del total de los Gastos y Otras Pérdidas, se explican aquellas que en lo individual representan el 10 por ciento o más, de la totalidad de las mismas, el cual se integra de la siguiente manera: \$34,438,243.81 corresponde a pagos de sueldos y salarios y demás prestaciones del personal que labora en el Instituto de Ciencia, Tecnología e Innovación del Estado de Chiapas, el importe 7,843,423.87, corresponde a los gastos por limpieza, vigilancia, mantenimiento de vehículos, agua, luz, teléfono, viáticos, y pasajes nacionales como otros de acuerdo a las necesidades y metas de este consejo.

Así mismo, derivado del análisis comparativo de los Gastos y Otras pérdidas al periodo que se informa, se explican las cuentas que representan una variación significativa en relación al ejercicio anterior, integrado por: servicios personales, con un incremento de 12,750,818.87 lo cual se debe a que este año se transfiere la Coordinación Estatal de Tecnologías de Información y Comunicaciones del Secretariado Ejecutivo del Sistema Estatal de Seguridad Pública así como el departamento de Firma Electrónica de la Secretaria de la Honestidad y Función Pública, dando un total de 41 plazas más al Instituto, así como el incremento al presupuesto, así mismo, la variación de materiales y suministros con un incremento de 2,350,218.89, lo cual se debe al desarrollo de nuevos proyectos como un área de paseo jurasico, servicios generales con un incremento por \$3,535,624.43, lo cual se debe a la fusión de otras áreas por gastos del Instituto.

NOTAS AL ESTADO DE VARIACIÓN EN LA HACIENDA PÚBLICA

La Hacienda Pública representa el importe de los bienes y derechos que son propiedad de Instituto Ciencia, Tecnología e Innovación del Estado de Chiapas, dicho importe es modificado principalmente por el resultado positivo obtenido al 31 de diciembre de 2019, el cual asciende a \$ 4,926,911.61

El Estado de Variación en la Hacienda Pública muestra las modificaciones o cambios realizados en la Hacienda Pública, dichas variaciones representan las adquisiciones de bienes muebles e inmuebles consideradas como inversión, así como, la disponibilidad para la continuidad de obras en proceso, de la misma manera, es afectado por el resultado derivado del registro de operaciones de ejercicios anteriores por reintegros, depuración contable, devoluciones, transferencias de saldos de programas y de fideicomisos no recuperables, regularización de saldos, donaciones, y por la aplicación de los ADEFAS; a la fecha que se informa, la Hacienda Pública refleja un saldo de \$ 79,764,644.65

Así también, es modificado por el aumento o disminución al patrimonio, derivado del registro de movimientos realizados durante el periodo que se informa. A la fecha que se informa la modificación neta positiva al patrimonio es de \$ 6,526,240.22

CONCEPTO	2019	2018
Patrimonio Generado		
Resultados del Ejercicio (Ahorro/Desahorro)	\$ 6,700,702.04	\$(1,739,218.84)
Resultados de Ejercicios Anteriores	4,926,911.61	6,840,592.27
Revalúos	68,137,031.00	68,137,031.00
Suma	\$ 79,764,644.65	\$ 73,238,404.43

Patrimonio Generado

Resultados del Ejercicio (Ahorro/Desahorro)

El resultado positivo obtenido al periodo que se informa asciende a \$ 6,700,702.04 y representa el ahorro financiero generado por los Ingresos y otros beneficios.

CONCEPTO	PROCEDENCIA	2019	2018
Patrimonio Generado			
Resultados del Ejercicio (Ahorro/Desahorro)	Ingresos y Otros Beneficios menos Gastos y Otras Pérdidas	\$ 6,700,702.04	\$(1,739,218.84)
Suma		\$ 6,700,702.04	\$(1,739,218.84)

Resultados de Ejercicios Anteriores

Este rubro corresponde principalmente por saldos de años anteriores; así como por el traspaso del resultado del ejercicio anterior, efectuado al inicio del ejercicio, así también, se incluyen los movimientos realizados en el periodo que se informa por conceptos de: Descuentos y Reintegros de años anteriores, así como decrementos de bienes y depuración contable de años anteriores, como también reintegros a la Tesorería de la Federación.

CONCEPTO	PROCEDENCIA	2019	2018
Patrimonio Generado			
Resultados de Ejercicios Anteriores	Traspaso de Saldos, Transferencias, Bajas de Bienes, Reintegros, y Depuración Contable.	\$ 4,926,911.61	\$ 6,840,592.27
	Suma	\$ 4,926,911.61	\$ 6,840,592.27

Revalúos

Este rubro corresponde principalmente al saldo que representa las adquisiciones de edificios no habitacionales consideradas como inversión de las instalaciones que ocupa el Instituto Ciencia, Tecnología e Innovación del Estado de Chiapas.

CONCEPTO	PROCEDENCIA	2019	2018
Revalúos			
Bienes Inmuebles		\$ 68,137,031.00	\$ 68,137,031.00
	Suma	\$ 68,137,031.00	\$ 68,137,031.00

NOTAS AL ESTADO DE FLUJOS DE EFECTIVO

El análisis de los saldos inicial y final que figuran en la última parte del Estado de Flujos de Efectivo en la cuenta de efectivo y equivalentes es como sigue:

Efectivo y Equivalentes

CONCEPTO	2019	2018
Efectivo	\$ 1,536.42	\$ 0
Bancos/Dependencias y Otros	7,471,886.32	1,630,237.38
Fondos con Afectación Específica	11,528,861.74	2,422,713.39
Total de Efectivo y Equivalentes	\$ 19,002,284.48	\$ 44,052,950.77

Al 31 de diciembre de 2019, se realizaron adquisiciones de bienes muebles e inmuebles con recursos presupuestales, por un importe total de \$ 115,003.52, mismos que a continuación de describen:

Adquisiciones de bienes muebles e inmuebles con recursos presupuestales:

CONCEPTO	2019	2018
Mobiliario y Equipo de Administración	\$ 115,003.52	\$ 0
Mobiliario y Equipo Educacional y Recreativo	3,711,016.77	0
Maquinaria, Otros Equipos y Herramientas	928,931.38	63,404.21
Suma	\$ 4,754,951.67	\$ 63,404.21

Conciliación de los Flujos de Efectivo Netos de las Actividades de Operación y la cuenta de Ahorro/Desahorro antes de Rubros Extraordinarios.

CONCEPTO	2019	2018
Ahorro/Desahorro antes de Rubros Extraordinarios	\$ 7,233,252.11	\$ 771,841.32
<i>Movimientos de partidas (o rubros) que no afectan el efectivo</i>		
Disminución de Bienes por Pérdida, Obsolescencia y Deterioro	0	2,183,243.53
Otros Gastos Varios	532,550.07	327,816.63
Flujos de Efectivo Netos de las Actividades de Operación	\$ 6,700,702.04	\$ (1,739,218.84)

CONCILIACIÓN ENTRE LOS INGRESOS PRESUPUESTARIOS Y CONTABLES
CORRESPONDIENTE DEL 1 DE ENERO AL 31 DE DICIEMBRE DE 2019
(Pesos)

Total de Ingresos Presupuestarios	\$ 56,881,718.89
--	-------------------------

Más Ingresos Contables No Presupuestarios	559,312.29
--	-------------------

Ingresos Financieros	
----------------------	--

Incremento por Variación de Inventarios	
---	--

Disminución del Exceso de Estimaciones por Pérdida o Deterioro u	
--	--

Obsolescencia	
---------------	--

Disminución del Exceso de Provisiones	
---------------------------------------	--

Otros ingresos y Beneficios Varios	353.36
------------------------------------	--------

Otros Ingresos Contables no Presupuestarios	558,958.93
---	------------

Menos Ingresos Presupuestarios No Contables	0
--	----------

Aprovechamientos Patrimoniales	
--------------------------------	--

Ingresos Derivados de Financiamientos	
---------------------------------------	--

Otros ingresos Presupuestarios no Contables	
---	--

Total de Ingresos Contables	\$ 57,441,031.18
------------------------------------	-------------------------

CONCILIACIÓN ENTRE LOS EGRESOS PRESUPUESTARIOS Y LOS GASTOS CONTABLES
CORRESPONDIENTE DEL 1 DE ENERO AL 31 DE DICIEMBRE DE 2019
(Pesos)

Total de Egresos Presupuestarios	\$ 55,990,980.84
---	-------------------------

Menos Egresos Presupuestarios No Contables	5,753,421.67
Materias Primas y Materiales de Producción y Comercialización	
Materiales y Suministros	
Mobiliario y Equipo de Administración	115,003.52
Mobiliario y Equipo Educativo y Recreativo	3,711,016.77
Equipo e Instrumental Médico y de Laboratorio	
Vehículos y Equipo de Transporte	
Equipo de Defensa y Seguridad	
Maquinaria, Otros Equipos y Herramientas	928,931.38
Activos Biológicos	
Bienes Inmuebles	
Activos Intangibles	998,470.00
Obra Pública en Bienes de Dominio Público	
Obra Pública en Bienes Propios	
Acciones y Participaciones de Capital	
Compra de Títulos y Valores	
Concesión de Préstamos	
Inversiones en Fideicomisos, Mandatos y Otros Análogos	
Provisiones para Contingencias y Otras Erogaciones Especiales	
Amortización de la Deuda Pública	
Adeudos de Ejercicios Fiscales Anteriores (ADEFAS)	
Otros Egresos Presupuestarios No Contables	

Más Gastos Contables No Presupuestarios	502,769.97
Estimaciones, Depreciaciones, Deterioros, Obsolescencia y Amortizaciones	
Provisiones	
Disminución de Inventarios	
Aumento por Insuficiencia de Estimaciones por Pérdida o Deterioro u Obsolescencia	
Aumento por Insuficiencia de Provisiones	
Otros Gastos	502,769.97
Otros Gastos Contables No Presupuestarios	
Total de Gastos Contables	\$ 50,740,329.14

NOTAS DE MEMORIA (CUENTAS DE ORDEN)

Las cuentas de orden se utilizan para registrar los movimientos de valores que no afecten o modifiquen el balance del Instituto Ciencia, Tecnología e Innovación del Estado de Chiapas, sin embargo, su incorporación en libros es necesaria con fines de recordatorio contable, de control y en general sobre los aspectos administrativos, o bien, para consignar sus derechos o responsabilidades contingentes que puedan, o no, presentarse en el futuro.

Al 31 diciembre de 2019, las cuentas que se manejan para efectos de estas Notas son las siguientes:

- **Contables:** No representa saldos a la fecha que se informa.

CONCEPTO	2019
Cuentas de Orden Contables	\$ 0.00
Contables	
Valores	
Emisión de Obligaciones	
Avales y Garantías	
Juicios	
Contratos para Inversión Mediante Proyectos para Prestación de Servicios (PPS) y Similares	
Bienes en Concesionados o en Comodato	

- **Presupuestarias:**

- **Cuentas de Ingresos:** Las cuentas presupuestarias de ingresos que se utilizan son: Ley de Ingresos Estimada, Ley de Ingresos por Ejecutar, Modificaciones a la Ley de Ingresos Estimada, Ley de Ingresos Devengada, Ley de Ingresos Recaudada a continuación se presenta el total del presupuesto de Instituto Ciencia, Tecnología e Innovación del Estado de Chiapas. (No aplica)
- **Cuentas de Egresos:** Las cuentas presupuestarias de egresos que se utilizan son: Presupuesto de Egresos Aprobado, Modificaciones al Presupuesto de Egresos Aprobado, Presupuesto de Egresos por Ejercer, Presupuesto de Egresos Comprometido, Presupuesto de Egresos Devengado, Presupuesto de Egresos Ejercido y Presupuesto de Egresos Pagado, a continuación se presenta el total del presupuesto de Instituto Ciencia, Tecnología e Innovación del Estado de Chiapas.

CONCEPTO	2019
Cuentas de Orden Presupuestarias	
Cuentas de Egresos	
Presupuesto de Egresos Aprobado	42,397,285.24
Modificaciones al Presupuesto de Egresos Aprobado	14,484,433.65
Presupuesto de Egresos por Ejercer	890,738.05
Presupuesto de Egresos Comprometido	3,678,675.70
Presupuesto de Egresos Devengado	3,747,435.44
Presupuesto de Egresos Ejercido	48,564,869.70
Presupuesto de Egresos Pagado	

NOTAS DE GESTIÓN ADMINISTRATIVA

1.- Introducción

La estrategia de desarrollo en México se orienta a la modernización de la economía y sociedad. En este contexto, la investigación científica y tecnológica del país presenta grandes retos y ofrece, a su vez, amplias oportunidades para avanzar a la ciencia y a la tecnología nacional y estatal hacia los altos niveles que reclama el nuevo entorno internacional. Asimismo, de que dicha actividad es condición necesaria para que México y en particular Chiapas, a través del Consejo de Ciencia y Tecnología del Estado de Chiapas el cual se denomina ICTIECH contribuirá a desarrollar un sistema de educación, formación y capacitación de recursos de calidad y alto nivel académico impulsando, fortaleciendo e innovando la investigación científica y el desarrollo tecnológico para una cultura científica en la sociedad chiapaneca.

La importancia del quehacer científico y tecnológico para el desarrollo económico y el mejoramiento de los niveles de bienestar social de los pueblos, conviene en insoslayable la obligación de su impulso. Por ello, la promoción de la ciencia y tecnología requiere de la conjugación de esfuerzos, regulada por una normatividad específica

El Consejo de Ciencia y Tecnología del Estado de Chiapas fue creado mediante el decreto de creación emitido el 8 de marzo del 2000.

MISIÓN

Planear, coordinar, establecer, promover y evaluar las políticas públicas y los programas en materia de ciencia, tecnología e innovación en el Estado de Chiapas, dirige sus acciones a la comunidad científica y tecnológica, estudiantes, empresas, organizaciones y a la sociedad en general, para desarrollar, consolidar y articular el Sistema Estatal de Ciencia y Tecnología, incrementar la competitividad de las organizaciones productivas y desarrollar una sociedad capaz de generar y utilizar conocimiento para su propio beneficio, mediante el apoyo a proyectos de investigación, desarrollo y transferencia de tecnología, formación de científicos y tecnólogos y difusión, divulgación y enseñanza de la ciencia y tecnología.

VISIÓN

Ser una institución de Ciencia y Tecnología reconocida a nivel nacional por la efectividad e impacto de sus programas para el desarrollo económico y social del Estado de Chiapas con sistemas, procesos y programas certificados por la calidad y reconocidos por su pertinencia, mediante la gestión, fortalecimiento, promoción, vinculación, difusión, divulgación y enseñanza de la ciencia y la tecnología que genere una cultura solidaria en la investigación científica para el desarrollo tecnológico y la innovación.

2.- Panorama Económico y Financiero

La situación económica y financiera del Consejo de Ciencia y Tecnología del Estado de Chiapas fue aceptable durante el ejercicio; debido a que fueron tomados en cuenta todos los lineamientos y normas emitidos por el Consejo Nacional de Armonización Contable (CONAC), y los recursos ministrados por la Secretaría de Hacienda fueron presupuestados y erogados de manera adecuada tanto presupuestal, contable y financiera.

3.- Autorización e Historia

a) Fecha de Creación

El Instituto de Ciencia, Tecnología e Innovación del Estado de Chiapas; fue creado el 8 de Marzo del 2000. La importancia estratégica que la ciencia y la tecnología tiene en la resolución de las necesidades esenciales y en el desarrollo de la entidad.

La integración y la consolidación del sistema estatal de la ciencia y la tecnología requieren del establecimiento de una apolítica de estado de largo aliento que promueva el cambio estructural e incremente las capacidades locales de generación, difusión, divulgación, enseñanza y aplicación del conocimiento científico y tecnológico.

En ese sentido, la Ley para el fomento de la Investigación Científica y tecnológica, publicada en el Diario Oficial de la Federación el 21 de mayo de 1999, que contribuyo al inicio de la descentralización de la ciencia promovió en nuestra entidad la creación del Consejo de Ciencia y Tecnología del Estado de Chiapas, conforme al Decreto del Ejecutivo del Estado número 011 de fecha 08 de marzo de 2000, publicado en el Periódico Oficial del Estado de Fecha 24 de febrero del mismo año. Organismo que tiene como objetivo promover la integración y funcionamiento del Sistema Estatal de Ciencia y Tecnología que fortalezca el desarrollo científico y tecnológico en el estado, así como coordinar, formular y dirigir la política de ciencia y tecnología, entre otros.

Ahora bien, con fecha 5 de junio de 2002, se publicó en el Diario Oficial de la Federación, la Ley de Ciencia y Tecnología, misma que en su artículo segundo transitorio deja sin efecto el ordenamiento antes citado, estableciendo en el Capítulo V, la coordinación y la descentralización entre el gobierno federal y el de los estados y específicamente los artículos 31 y 32, por los que se crea la Conferencia Nacional de Ciencia y Tecnología; así mismo, los artículos 33, 34 y 35, que dotan a los estados y municipios de instrumentos para el desarrollo de la ciencia y la tecnología en sus respectivos ámbitos.

En ese contexto, y con la finalidad de amplificar la cobertura de servicios del organismo y de la relevancia que corresponde a la materia, el 10 de febrero de 2004, el H. Congreso del Estado de Chiapas, tuvo a bien aprobar la iniciativa de ley de ciencia y tecnología del Estado de Chiapas, misma que fue publicada en el Periódico Oficial del Estado número 230, de fecha 31 de marzo de 2004.

Sin embargo, como organismo descentralizado de la Administración Pública, del Estado, el Consejo de Ciencia y Tecnología del Estado de Chiapas debe contar con un instrumento normativo que regule su estructura orgánica, que señale las facultades de los titulares de los órganos administrativos que lo integran, así como establecer los instrumentos de aplicación de la ley.

En ese orden de ideas, los ciudadanos integrantes de la junta Directiva del Consejo de Ciencia y Tecnología del Estado de Chiapas, en ejercicio de la Facultad que les confiere el artículo 16 fracción II, de la ley de Ciencia y Tecnología del Estado de Chiapas, acordaron en su segunda sesión ordinaria de fecha 9 de julio de 2004, aprobar el envío del Reglamento para su expedición.

b) Principales Cambios en su Estructura

Con la creación del Consejo de Ciencia y Tecnología del Estado de Chiapas; también se decretó la ley de Ciencia y Tecnología del Estado de Chiapas y el reglamento de dicha ley; en los que se muestra la estructura organizacional y las competencias de cada una de sus áreas administrativas.

El reglamento interior del Consejo, fue publicado el 02 de Marzo de 2005 en el periódico oficial del

Gobierno del Estado N°291, pero la estructura organizacional oficialmente fue autorizada por la Secretaría de Hacienda a partir del 16 de noviembre de 2012, mediante dictamen N°SH/SUBA/DGRH/DEO/213/2012.

4.- Organización y Objeto Social

a) Objeto Social

Es ser una institución de Ciencia y Tecnología reconocida a nivel nacional por la efectividad e impacto de sus programas para el desarrollo económico y social del Estado de Chiapas con sistemas, procesos y programas certificados por la calidad y reconocidos por su pertinencia, mediante la gestión, fortalecimiento, promoción, vinculación, difusión, divulgación y enseñanza de la ciencia y la tecnología que genere una cultura solidaria en la investigación científica para el desarrollo tecnológico y la innovación.

b) Principal Actividad

- Planear, coordinar, establecer, promover y evaluar las políticas públicas y los programas en materia de ciencia, tecnología e innovación en el Estado de Chiapas, dirige sus acciones a la comunidad científica y tecnológica, estudiantes, empresas, organizaciones y a la sociedad en general, para desarrollar, consolidar y articular el Sistema Estatal de Ciencia y Tecnología, incrementar la competitividad de las organizaciones productivas y desarrollar una sociedad capaz de generar y utilizar conocimiento para su propio beneficio, mediante el apoyo a proyectos de investigación, desarrollo y transferencia de tecnología, formación de científicos y
- tecnólogos y difusión, divulgación y enseñanza de la ciencia y tecnología.

c) Ejercicio Fiscal

2019

d) Régimen Jurídico

El Consejo; está registrado ante el Servicio de Administración Tributaria como persona moral con fines no lucrativos, cuya actividad económica es la administración pública estatal en general, y sus obligaciones son las siguientes:

- Presentar entero de retenciones mensuales de ISR por sueldos y salarios.
- Presentar declaración informativa mensual de proveedores

e) Consideraciones Fiscales del Ente

Consejo de Ciencia y Tecnología del Estado de Chiapas, se ubica dentro de las personas morales a que se refiere el artículo 79 y 86 de la LISR, pero tiene otras obligaciones como:

- Presentar la declaración y pago provisional de retenciones de ISR por Sueldos y Salarios
- INFONAVIT
- IMSS
- 2% Impuesto Sobre Nóminas
- 10% de ISR por Arrendamientos de Inmuebles
- 2% Impuesto Sobre Nóminas a prestadores de servicios

f) Estructura Organizacional Básica

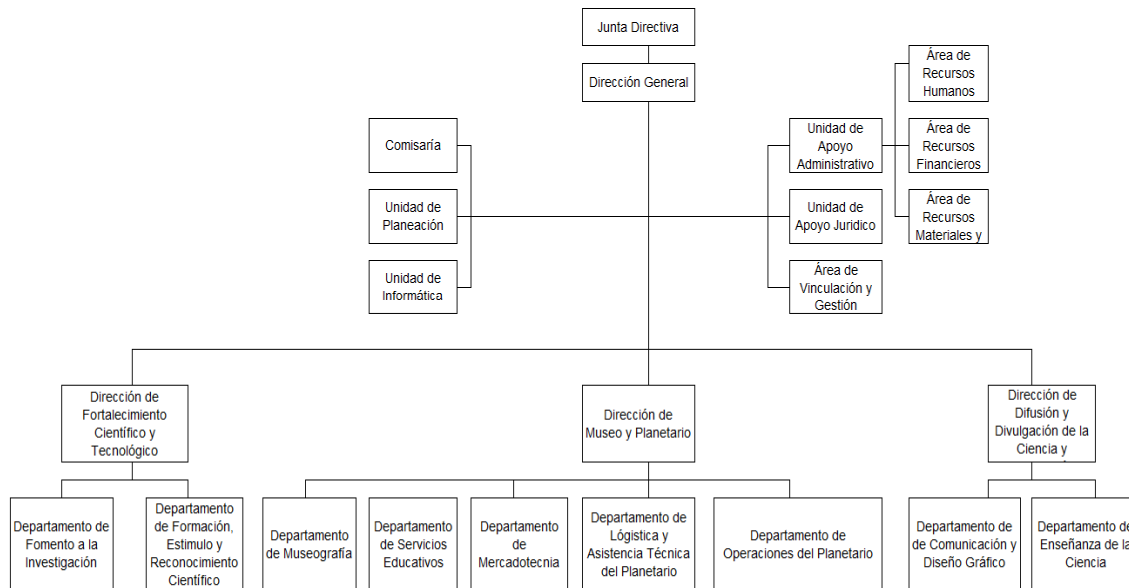

g) Fideicomisos, Mandatos y Análogos de los cuales es Fideicomitente o Fideicomisario

(No Aplica)

5.- Bases de Preparación de los Estados Financieros

Para llevar a cabo la preparación de los Estados Financieros del presente ejercicio se consideró lo siguiente:

a) Si se ha observado la normatividad emitida por el CONAC y las disposiciones legales aplicables.

Se ha observado en cierta medida la Normatividad emitida por el CONAC y la Ley General de Contabilidad Gubernamental (LGCG), para la emisión de los estados financieros.

b) La normatividad aplicada para el reconocimiento, valuación y revelación de los diferentes rubros de la información financiera, así como las bases de medición utilizadas para la elaboración de los estados financieros; por ejemplo: costo histórico, valor de realización, valor razonable, valor de recuperación o cualquier otro método empleado y los criterios de aplicación de los mismos.

Todas las cuentas que afectan económicamente al Consejo de Ciencia y Tecnología del Estado de Chiapas, están cuantificados en términos monetarios y se registran al costo histórico. El costo histórico de las operaciones corresponde al monto erogado para su adquisición conforme a la documentación contable original justificativa y comprobatoria

c) Postulados básicos.

Las bases de preparación de los estados financieros del Instituto de Ciencia, Tecnología e Innovación del

Estado de Chiapas, aplican los postulados básicos siguientes:

- 1.- Sustancia Económica
- 2.- Entes Públicos
- 3.- Existencia Permanente
- 4.- Revelación Suficiente
- 5.- Importancia Relativa
- 6.- Registro e Integración Presupuestaria
- 7.- Consolidación de la Información Financiera
- 8.- Devengo Contable
- 9.- Valuación
- 10.- Dualidad Económica
- 11.- Consistencia

d) Normatividad supletoria. En caso de emplear varios grupos de normatividades (normatividades supletorias), deberá realizar la justificación razonable correspondiente, su alineación con los PBCG y a las características cualitativas asociadas descritas en el MCCG (documentos publicados en el Diario Oficial de la Federación, agosto 2009). (No Aplica)

e) Para las Entidades que por primera vez estén implementando la base devengado de acuerdo a la Ley de Contabilidad; deberán considerar políticas de reconocimientos, plan de implementación, presentar los últimos estados financieros con la Normatividad anteriormente utilizada. (No Aplica)

6.- Políticas de Contabilidad Significativas

(No Aplica)

7.- Posición en Moneda Extranjera y Protección por Riesgo Cambiario

(No Aplica)

8.- Reporte Analítico del Activo

El estado analítico del activo, muestra la variación entre el saldo final y el saldo inicial del periodo; y al cierre del periodo que se informa, presenta una variación positiva de \$ 20,732,592.87 el cual es menor en comparación al ejercicio 2018.

La variación que presenta el activo, se integra de la siguiente manera:

- a) La variación positiva por \$ 14,949,333.7, en el rubro de Efectivo y Equivalentes se debe al pago de los pasivos considerados en el ejercicio anterior, de los rubros de Servicios Personales, Servicios Generales y Ayudas Subsidios y Transferencias, del Consejo de Ciencia y Tecnología del Estado de Chiapas.
- b) La variación positiva por \$ 2,702.51 del rubro Derechos a Recibir Efectivo o Equivalentes se integra por cuentas por cobrar a corto plazo la cual está integrada por el pago del Subsidio para el empleo y

unreintegro a la Secretaria de Hacienda.

- c) La variación positiva por \$ 135.98, en el rubro Derechos a Recibir Efectivo o Equivalentes a Largo Plazo, por cuentas por cobrar la cual esta integrada por el pago del subsidio al empleo
- d) La variación positiva por \$ 4,781,950.67, en el rubro de Bienes Muebles se debe a las adquisiciones presupuestales realizadas en el periodo que se informa.
- e) La variación positiva por \$998,470.00, en el rubro de Activos Intangibles se integra por el registro adquisición con recursos presupuestales de la cuenta Licencias.

CONCEPTO	SALDO INICIAL	CARGOS DEL PERIODO	ABONOS DEL PERIODO	SALDO FINAL	VARIACIÓN DEL PERIODO
ACTIVO	79,609,683.25	291,779,532.61	271,046,939.74	100,342,276.12	20,732,592.87
Activo Circulante	4,054,177.13	197,301,082.77	182,349,046.55	19,006,213.35	14,952,036.22
Efectivo y Equivalentes	4,052,950.77	195,990,691.05	181,041,357.34	19,002,284.48	14,949,333.71
Derechos a Recibir Efectivo o Equivalentes	1,226.36	237,202.72	234,500.21	3,928.87	2,702.51
Derechos a Recibir Bienes o Servicios		1,073,189.00	1,073,189.00		
Activo No Circulante	75,555,506.12	94,478,449.84	88,697,893.19	81,336,062.77	5,780,556.65
Derechos a Recibir Efectivo o Equivalentes a Largo Plazo	1,865,293.19	135.98		1,865,429.17	135.98
Bienes Inmuebles, Infraestructura y Construcciones en Proceso	68,137,031.00			68,137,031.00	
Bienes Muebles	21,014,635.67	6,352,883.97	1,570,933.30	25,796,586.34	4,781,950.67
Activos Intangibles	735,168.69	998,470.00		1,733,638.69	998,470.00
Depreciación, Deterioro y Amortización Acumulada de Bienes	(18,798,026.72)			(18,798,026.72)	
Activos Diferidos	2,601,404.29	87,126,959.89	87,126,959.89	2,601,404.29	

9.- Fideicomisos, Mandatos y Análogos

(No Aplica)

10.- Reporte de la Recaudación

(No Aplica)

11.- Información sobre la Deuda y el Reporte Analítico de la Deuda

(No Aplica)

12.- Calificaciones Otorgadas

(No Aplica)

13.- Proceso de Mejora

a) Principales Políticas de Control Interno

- Manual de Procedimientos: Nos indica los procedimientos que debemos seguir de forma ordenada en el desarrollo de las actividades; evitando duplicidad de esfuerzos.
- Ley General de Contabilidad Gubernamental (LGCG): Nos establece los criterios generales que rigen la contabilidad gubernamental y la emisión de información financiera, incluyendo la presupuestaria y programática en forma razonable y transparente.
- Normatividad Contable: Tiene por objeto efectuar el registro contable de los recursos públicos y la preparación de informes financieros de forma armonizada, que dan transparencia para la interpretación, evaluación, fiscalización y entrega de informes; regulando las operaciones contables.
- Normas Presupuestarias: Nos indica cómo se ejecuta el gasto público, administrándolo con eficiencia, eficacia, economía, transparencia y honradez, para rendir cuentas de los recursos públicos, así mismo contribuir a fortalecer la armonización presupuestaria y contable.

b) Medidas de Desempeño Financiero, Metas y Alcance

1.- Se continúa trabajando en el cambio trascendental que es el proceso de armonización contable para atender en tiempo y forma el nuevo esquema de la contabilidad gubernamental, y generando así los beneficios en materia de información financiera, transparencia y rendición de cuentas.

14.- Información por Segmentos

(No Aplica)

15.- Eventos Posteriores al Cierre

(No Aplica)

16.- Partes Relacionadas

“No existen partes relacionadas que pudieran ejercer influencia significativa sobre la toma de decisiones financieras y operativas”

17.- Responsabilidad sobre la Presentación Razonable de la Información Contable

“Bajo protesta de decir verdad declaramos que los Estados Financieros y sus Notas, son razonablemente correctos y son responsabilidad del emisor”

INSTITUTO DE CIENCIA, TECNOLOGÍA E INNOVACION DEL ESTADO
DE CHIAPAS
SISTEMA CONTABLE 2019

ESTADO ANALÍTICO DE INGRESOS/CON RECURSOS DEL EJERCICIO

DEL 1o. DE ENERO AL 31 DE DICIEMBRE DE 2019

Página 1 de 1

Fecha:

10/02/2020

RUBRO DE INGRESOS	INGRESO					DIFERENCIA
	ESTIMADO	AMPLIACIONES Y REDUCCIONES	MODIFICADO	DEVENGADO	RECAUDADO	(RECAUDADO - ESTIMADO)
Impuestos	0.00	0.00	0.00	0.00	0.00	0.00
Cuotas y Aportaciones de Seguridad Social	0.00	0.00	0.00	0.00	0.00	0.00
Contribuciones de Mejoras	0.00	0.00	0.00	0.00	0.00	0.00
Derechos	0.00	0.00	0.00	0.00	0.00	0.00
Productos	0.00	0.00	0.00	0.00	0.00	0.00
Aprovechamientos	0.00	0.00	0.00	0.00	0.00	0.00
Ingresos por Venta de Bienes, Prestación de Servicios y Otros Ingresos	0.00	558,958.93	558,958.93	558,958.93	558,958.93	558,958.93
Participaciones, Aportaciones, Convenios, Incentivos Derivados de la Colaboración Fiscal y Fondos Distintos de Aportaciones	0.00	0.00	0.00	0.00	0.00	0.00
Transferencias, Asignaciones, Subsidios y Subvenciones, y Pensiones y Jubilaciones	42,397,285.24	14,484,433.65	56,881,718.89	56,881,718.89	56,881,718.89	14,484,433.65
Ingresos Derivados de Financiamientos	0.00	0.00	0.00	0.00	0.00	0.00
Total	42,397,285.24	15,043,392.58	57,440,677.82	57,440,677.82	57,440,677.82	
					Ingresos Excedentes	15,043,392.58

RUBRO DE INGRESOS	INGRESO					DIFERENCIA
	ESTIMADO	AMPLIACIONES Y REDUCCIONES	MODIFICADO	DEVENGADO	RECAUDADO	(RECAUDADO - ESTIMADO)
Ingresos del Poder Ejecutivo Federal o Estatal y de los Municipios	0.00	0.00	0.00	0.00	0.00	0.00
Impuestos	0.00	0.00	0.00	0.00	0.00	0.00
Cuotas y Aportaciones de Seguridad Social	0.00	0.00	0.00	0.00	0.00	0.00
Contribuciones de Mejoras	0.00	0.00	0.00	0.00	0.00	0.00
Derechos	0.00	0.00	0.00	0.00	0.00	0.00
Productos	0.00	0.00	0.00	0.00	0.00	0.00
Aprovechamientos	0.00	0.00	0.00	0.00	0.00	0.00
Participaciones, Aportaciones, Convenios, Incentivos Derivados de la Colaboración Fiscal y Fondos Distintos de Aportaciones	0.00	0.00	0.00	0.00	0.00	0.00
Transferencias, Asignaciones, Subsidios y Subvenciones, y Pensiones y Jubilaciones	0.00	0.00	0.00	0.00	0.00	0.00
Ingresos de los Entes públicos de los Poderes Legislativo y Judicial, de los Órganos Autónomos y del Sector Paraestatal o Paramunicipal, así como de las Empresas Productivas del Estado	42,397,285.24	15,043,392.58	57,440,677.82	57,440,677.82	57,440,677.82	15,043,392.58
Cuotas y Aportaciones de Seguridad Social	0.00	0.00	0.00	0.00	0.00	0.00
Productos	0.00	0.00	0.00	0.00	0.00	0.00
Ingresos por Venta de Bienes, Prestación de Servicios y Otros Ingresos	0.00	558,958.93	558,958.93	558,958.93	558,958.93	558,958.93
Transferencias, Asignaciones, Subsidios y Subvenciones, y Pensiones y Jubilaciones	42,397,285.24	14,484,433.65	56,881,718.89	56,881,718.89	56,881,718.89	14,484,433.65
Ingresos Derivados de Financiamiento	0.00	0.00	0.00	0.00	0.00	0.00
Ingresos Derivados de Financiamientos	0.00	0.00	0.00	0.00	0.00	0.00
Total	42,397,285.24	15,043,392.58	57,440,677.82	57,440,677.82	57,440,677.82	
					Ingresos Excedentes	15,043,392.58



GOBIERNO DEL ESTADO DE CHIAPAS

RAMO O DEPENDENCIA: Instituto de Ciencia, Tecnología e Innovación del Estado de Chiapas

ESTADO ANALÍTICO DEL EJERCICIO DEL PRESUPUESTO DE EGRESOS CLASIFICACIÓN POR OBJETO DEL GASTO
(CAPITULOS Y CONCEPTOS)

DEL 1 DE ENERO AL 31 DE DICIEMBRE DE 2019

(Pesos)

RPA-1

CAPG	CG	DESCRIPCIÓN	PRESUPUESTO DE EGRESOS					SUBEJERCICIO
			APROBADO	AMPLIACIONES - REDUCCIONES	MODIFICADO	DEVENGADO	PAGADO	
1000		Servicios Personales.	32,501,947.06	2,218,182.66	34,720,129.72	34,438,243.81	33,621,392.12	281,885.91
	1100	Remuneraciones al Personal de Carácter Permanente.	13,354,587.60	775,510.70	14,130,098.30	14,040,470.90	14,033,912.42	89,627.40
	1200	Remuneraciones al Personal de Carácter Transitorio.	272,544.48	8,176.32	280,720.80	280,720.20	280,720.20	0.60
	1300	Remuneraciones Adicionales y Especiales.	13,222,244.15	516,804.85	13,739,049.00	13,576,156.78	13,543,973.73	162,892.22
	1400	Seguridad Social.	2,479,690.83	392,338.79	2,872,029.62	2,853,436.43	2,338,678.77	18,593.19
	1500	Otras Prestaciones Sociales y Económicas.	2,249,280.00	498,252.00	2,747,532.00	2,744,259.50	2,480,907.00	3,272.50
	1700	Pago de Estímulos a Servidores Públicos.	923,600.00	27,100.00	950,700.00	943,200.00	943,200.00	7,500.00
2000		Materiales y Suministros.	2,681,307.81	2,466,132.26	5,147,440.07	4,938,028.77	4,287,969.84	209,411.30
	2100	Materiales de Administración, Emisión de Documentos y Artículos Oficiales.	1,367,378.23	-307,449.06	1,059,929.17	912,305.11	912,305.11	147,624.06
	2200	Alimentos y Utensilios.	422,129.97	-44,280.75	377,849.22	375,417.05	327,017.80	2,432.17
	2300	Materias Primas y Materiales de Producción y Comercialización	176,000.00	-176,000.00	0.00	0.00	0.00	0.00
	2400	Materiales y Artículos de Construcción y de Reparación.	7,980.80	2,798,232.70	2,806,213.50	2,805,141.05	2,263,454.75	1,072.45
	2500	Productos Químicos, Farmacéuticos y de Laboratorio.	5,312.00	87,022.38	92,334.38	90,121.07	87,801.07	2,213.31
	2600	Combustibles, Lubricantes y Aditivos.	245,917.70	142,010.95	387,928.65	380,782.84	379,216.84	7,145.81
	2700	Vestuario, Blancos, Prendas de Protección y Artículos Deportivos.	2,089.09	31,436.19	33,525.28	33,525.28	33,525.28	0.00
	2900	Herramientas, Refacciones y Accesorios Menores.	454,500.02	-64,840.15	389,659.87	340,736.37	284,648.99	48,923.50
3000		Servicios Generales.	4,999,774.72	3,242,231.16	8,242,005.88	7,843,423.87	6,122,668.41	398,582.01
	3100	Servicios Básicos.	1,685,970.80	-231,954.25	1,454,016.55	1,347,928.35	1,280,999.35	106,088.20
	3200	Servicios de Arrendamiento.	69,089.10	-10,527.44	58,561.66	58,500.00	54,000.00	61.66
	3300	Servicios Profesionales, Científicos, Técnicos y Otros Servicios.	96,695.62	3,090,174.34	3,186,869.96	3,165,225.54	1,912,788.47	21,644.42
	3400	Servicios Financieros, Bancarios y Comerciales.	45,200.00	183,013.08	228,213.08	228,213.08	92,443.89	0.00
	3500	Servicios de Instalación, Reparación, Mantenimiento y Conservación.	307,515.62	1,196,978.45	1,504,494.07	1,485,253.33	1,415,377.13	19,240.74
	3600	Servicios de Comunicación Social y Publicidad.	262,804.24	-207,191.18	55,613.06	29,000.00	29,000.00	26,613.06
	3700	Servicios de Traslado y Viáticos.	732,702.87	-282,139.41	450,563.46	270,563.62	270,563.62	179,999.84
	3800	Servicios Oficiales.	1,143,432.39	-808,609.53	334,822.86	330,759.74	330,759.74	4,063.12
	3900	Otros Servicios Generales.	656,364.08	312,487.10	968,851.18	927,980.21	736,736.21	40,870.97



GOBIERNO DEL ESTADO DE CHIAPAS

RAMO O DEPENDENCIA: Instituto de Ciencia, Tecnología e Innovación del Estado de Chiapas

ESTADO ANALÍTICO DEL EJERCICIO DEL PRESUPUESTO DE EGRESOS CLASIFICACIÓN POR OBJETO DEL GASTO
(CAPITULOS Y CONCEPTOS)

DEL 1 DE ENERO AL 31 DE DICIEMBRE DE 2019

(Pesos)

RPA-1

CAPG	CG	DESCRIPCIÓN	PRESUPUESTO DE EGRESOS					SUB EJERCICIO
			APROBADO	AMPLIACIONES - REDUCCIONES	MODIFICADO	DEVENGADO	PAGADO	
4000		Transferencias, Asignaciones, Subsidios y Otras Ayudas.	2,214,255.65	774,685.80	2,988,941.45	2,988,082.62	2,984,645.23	858.83
	4300	Subsidios y Subvenciones.	0.00	830,406.58	830,406.58	830,406.58	826,969.19	0.00
	4400	Ayudas Sociales.	2,214,255.65	-55,720.78	2,158,534.87	2,157,676.04	2,157,676.04	858.83
5000		Bienes Muebles, Inmuebles e Intangibles.	0.00	5,783,201.77	5,783,201.77	5,783,201.77	1,548,194.10	0.00
	5100	Mobiliario y Equipo de Administración.	0.00	133,217.02	133,217.02	133,217.02	98,697.74	0.00
	5200	Mobiliario y Equipo Educativo y Recreativo.	0.00	3,713,101.77	3,713,101.77	3,713,101.77	593,193.38	0.00
	5600	Maquinaria, Otros Equipos y Herramientas.	0.00	938,412.98	938,412.98	938,412.98	856,302.98	0.00
	5900	Activos Intangibles.	0.00	998,470.00	998,470.00	998,470.00	0.00	0.00
TOTAL DEL GASTO:			42,397,285.24	14,484,433.65	56,881,718.89	55,990,980.84	48,564,869.70	890,738.05



GOBIERNO DEL ESTADO DE CHIAPAS

RAMO O DEPENDENCIA: Instituto de Ciencia, Tecnología e Innovación del Estado de Chiapas

ESTADO ANALÍTICO DEL EJERCICIO DEL PRESUPUESTO DE EGRESOS CLASIFICACIÓN ECONÓMICA POR TIPO DE GASTO
DEL 1 DE ENERO AL 31 DE DICIEMBRE DE 2019

(Pesos)

RPA-2

CONCEPTO	PRESUPUESTO DE EGRESOS					SUBEJERCICIO
	APROBADO	AMPLIACIONES - REDUCCIONES	MODIFICADO	DEVENGADO	PAGADO	
GASTO CORRIENTE	42,397,285.24	8,701,231.88	51,098,517.12	50,207,779.07	47,016,675.60	890,738.05
GASTO DE CAPITAL	0.00	5,783,201.77	5,783,201.77	5,783,201.77	1,548,194.10	0.00
AMORTIZACIÓN DE LA DEUDA Y DISMINUCIÓN DE PASIVOS	0.00	0.00	0.00	0.00	0.00	0.00
PENSIONES Y JUBILACIONES	0.00	0.00	0.00	0.00	0.00	0.00
PARTICIPACIONES	0.00	0.00	0.00	0.00	0.00	0.00
TOTAL DEL GASTO:	42,397,285.24	14,484,433.65	56,881,718.89	55,990,980.84	48,564,869.70	890,738.05



GOBIERNO CONSTITUCIONAL DEL ESTADO DE CHIAPAS
 RAMO O DEPENDENCIA: Instituto de Ciencia, Tecnología e Innovación del Estado de Chiapas
ESTADO ANALÍTICO DEL EJERCICIO DEL PRESUPUESTO DE EGRESOS EN CLASIFICACIÓN
ADMINISTRATIVA/ORGANISMO
DEL 1 DE ENERO AL 31 DE DICIEMBRE DE 2019

(Pesos)

RPA-3

CONCEPTO	PRESUPUESTO DE EGRESOS					SUBEJERCICIO
	APROBADO	AMPLIACIONES - REDUCCIONES	MODIFICADO	DEVENGADO	PAGADO	
TOTAL	42,397,285.24	14,484,433.65	56,881,718.89	55,990,980.84	48,564,869.70	890,738.05
ENTIDADES PARAESTATALES Y FIDEICOMISOS NO EMPRESARIALES Y NO FINANCIEROS	42,397,285.24	14,484,433.65	56,881,718.89	55,990,980.84	48,564,869.70	890,738.05
Instituto de Ciencia, Tecnología e Innovación del Estado de Chiapas	42,397,285.24	14,484,433.65	56,881,718.89	55,990,980.84	48,564,869.70	890,738.05



GOBIERNO CONSTITUCIONAL DEL ESTADO DE CHIAPAS
RAMO O DEPENDENCIA: Instituto de Ciencia, Tecnología e Innovación del Estado de Chiapas
ESTADO ANALÍTICO DEL EJERCICIO DEL PRESUPUESTO DE EGRESOS EN CLASIFICACIÓN
ADMINISTRATIVA/PODERES
DEL 1 DE ENERO AL 31 DE DICIEMBRE DE 2019

(Pesos)

RPA-4

CONCEPTO	PRESUPUESTO DE EGRESOS					SUBEJERCICIO
	APROBADO	AMPLIACIONES - REDUCCIONES	MODIFICADO	DEVENGADO	PAGADO	
PODER EJECUTIVO	NO APLICA					
PODER LEGISLATIVO	NO APLICA					
PODER JUDICIAL	NO APLICA					
ORGANOS AUTONOMOS	NO APLICA					



GOBIERNO DEL ESTADO DE CHIAPAS

RAMO O DEPENDENCIA: Instituto de Ciencia, Tecnología e Innovación del Estado de Chiapas

ESTADO ANALÍTICO DEL EJERCICIO DEL PRESUPUESTO DE EGRESOS CLASIFICACIÓN FUNCIONAL (FINALIDAD Y FUNCIÓN)

DEL 1 DE ENERO AL 31 DE diciembre DE 2019

(Pesos)

RPA-6

FI	FU	CONCEPTO	EGRESOS					SUB EJERCICIO
			APROBADO	AMPLIACIONES - REDUCCIONES	MODIFICADO	DEVENGADO	PAGADO	
3		Desarrollo Económico	42,397,285.24	14,484,433.65	56,881,718.89	55,990,980.84	48,564,869.70	890,738.05
	3.8	Ciencia, Tecnología e Innovación	42,397,285.24	14,484,433.65	56,881,718.89	55,990,980.84	48,564,869.70	890,738.05
TOTAL DEL GASTO:			42,397,285.24	14,484,433.65	56,881,718.89	55,990,980.84	48,564,869.70	890,738.05

GOBIERNO CONSTITUCIONAL DEL ESTADO DE CHIAPAS
INSTITUTO DE CIENCIA, TECNOLOGÍA E INNOVACION DEL ESTADO
DE CHIAPAS
SISTEMA CONTABLE 2019
ENDEUDAMIENTO NETO

DEL 1o. DE ENERO AL 31 DE DICIEMBRE DE 2019

Página 1 de 1
10/02/2020

Fecha:

IDENTIFICACIÓN DE CRÉDITO O INSTRUMENTO	CONTRATACIÓN/ COLOCACIÓN	AMORTIZACIÓN	ENDEUDAMIENTO NETO
CRÉDITOS BANCARIOS			

TOTAL CRÉDITOS BANCARIOS

OTROS INSTRUMENTOS DE DEUDA

NO APLICA

TOTAL OTROS INSTRUMENTOS DE DEUDA

TOTAL



GOBIERNO CONSTITUCIONAL DEL ESTADO DE CHIAPAS
INSTITUTO DE CIENCIA, TECNOLOGÍA E INNOVACION DEL ESTADO
DE CHIAPAS
SISTEMA CONTABLE 2019
INTERESES DE LA DEUDA

DEL 1o. DE ENERO AL 31 DE DICIEMBRE DE 2019

Fecha:

IDENTIFICACIÓN DE CRÉDITO O INSTRUMENTO	DEVENGADO	PAGADO
CRÉDITOS BANCARIOS		

TOTAL DE INTERESES DE CRÉDITOS BANCARIOS

OTROS INSTRUMENTOS DE DEUDA

TOTAL DE INTERESES DE OTROS INSTRUMENTOS DE DEUDA

TOTAL

NO APLICA



GOBIERNO DEL ESTADO DE CHIAPAS
RAMO O DEPENDENCIA: Instituto de Ciencia, Tecnología e Innovación del Estado de Chiapas
GASTO POR CATEGORÍA PROGRAMÁTICA

DEL 1 DE ENERO AL 31 DE DICIEMBRE DE 2019

(Pesos)

RPA-7

CONCEPTO	PRESUPUESTO DE EGRESOS					SUBEJERCICIO
	APROBADO	AMPLIACIONES - REDUCCIONES	MODIFICADO	DEVENGADO	PAGADO	
Programas	42,397,285.24	14,484,433.65	56,881,718.89	55,990,980.84	48,564,869.70	890,738.05
Subsidios: Sector Social y Privado o Entidades Federativas y Municipios	0.00	0.00	0.00	0.00	0.00	0.00
Otros Subsidios	0.00	0.00	0.00	0.00	0.00	0.00
Sujetos a Reglas de Operación	0.00	0.00	0.00	0.00	0.00	0.00
Desempeño de las Funciones	42,397,285.24	14,484,433.65	56,881,718.89	55,990,980.84	48,564,869.70	890,738.05
Específicos	0.00	0.00	0.00	0.00	0.00	0.00
Funciones de las Fuerzas Armadas (Únicamente Gobierno Federal)	0.00	0.00	0.00	0.00	0.00	0.00
Planeación, seguimiento y evaluación de políticas públicas	0.00	0.00	0.00	0.00	0.00	0.00
Prestación de Servicios Públicos	0.00	0.00	0.00	0.00	0.00	0.00
Promoción y fomento	42,397,285.24	14,484,433.65	56,881,718.89	55,990,980.84	48,564,869.70	890,738.05
Provisión de Bienes Públicos	0.00	0.00	0.00	0.00	0.00	0.00
Proyectos de inversión	0.00	0.00	0.00	0.00	0.00	0.00
Regulación y supervisión	0.00	0.00	0.00	0.00	0.00	0.00
Administrativos y de Apoyo	0.00	0.00	0.00	0.00	0.00	0.00
Apoyo a la función pública y al mejoramiento de la gestión	0.00	0.00	0.00	0.00	0.00	0.00
Apoyo al proceso presupuestario y para mejorar la eficiencia institucional	0.00	0.00	0.00	0.00	0.00	0.00
Operaciones ajenas	0.00	0.00	0.00	0.00	0.00	0.00
Compromisos	0.00	0.00	0.00	0.00	0.00	0.00
Desastres Naturales	0.00	0.00	0.00	0.00	0.00	0.00
Obligaciones de cumplimiento de resolución jurisdiccional	0.00	0.00	0.00	0.00	0.00	0.00
Obligaciones	0.00	0.00	0.00	0.00	0.00	0.00
Aportaciones a fondos de estabilización	0.00	0.00	0.00	0.00	0.00	0.00
Aportaciones a fondos de inversión y reestructura de pensiones	0.00	0.00	0.00	0.00	0.00	0.00
Aportaciones a la seguridad social	0.00	0.00	0.00	0.00	0.00	0.00
Pensiones y jubilaciones	0.00	0.00	0.00	0.00	0.00	0.00
Programas de Gasto Federalizado (Gobierno Federal)	0.00	0.00	0.00	0.00	0.00	0.00
Gasto Federalizado	0.00	0.00	0.00	0.00	0.00	0.00
Participaciones a entidades federativas y municipios	0.00	0.00	0.00	0.00	0.00	0.00
Costo financiero, deuda o apoyos a deudores y ahorradores de la banca	0.00	0.00	0.00	0.00	0.00	0.00
Adeudos de ejercicios fiscales anteriores	0.00	0.00	0.00	0.00	0.00	0.00
	0.00	0.00	0.00	0.00	0.00	0.00
TOTAL DEL GASTO:	42,397,285.24	14,484,433.65	56,881,718.89	55,990,980.84	48,564,869.70	890,738.05



GOBIERNO CONSTITUCIONAL DEL ESTADO DE CHIAPAS
INSTITUTO DE CIENCIA, TECNOLOGÍA E INNOVACIÓN DEL ESTADO DE CHIAPAS

PROGRAMAS Y PROYECTOS DE INVERSIÓN
DEL 1 DE ENERO AL 31 DE DICIEMBRE DEL 2019

PP	PROGRAMA PRESUPUESTARIO / PROYECTO ESTRATÉGICO	MUNICIPIO / COBERTURA	PRESUPUESTO DE EGRESOS				AVANCE % DEVENGADO/ MODIFICADO
			APROBADO	MODIFICADO	DEVENGADO	PAGADO	

NO APLICA

GOBIERNO CONSTITUCIONAL DEL ESTADO DE CHIAPAS
**SECRETARÍA DE HACIENDA
 PRESUPUESTO DE EGRESOS 2019**
**AVANCE DE CUMPLIMIENTO DE INDICADORES ESTRATÉGICOS
 ENERO - DICIEMBRE**
Organismo Público: 2.1.1.2.0.690 Instituto de Ciencia, Tecnología e Innovación del Estado de Chiapas

Misión				
Impulsar, regular, generar, desarrollar y dirigir la ciencia, tecnología e innovación, para convertirlas en motor de desarrollo y mejoramiento de las condiciones de vida de la sociedad, así como brindar las herramientas necesarias para formar recursos humanos de alto nivel.				
Visión				
El estado de Chiapas ha logrado revertir las estadísticas nacionales de rezago en desarrollo científico, tecnológico y de innovación, a través de un consolidado Sistema Estatal de Ciencia, Tecnología e Innovación, conformado por los sectores público, privado, social y académico que atiende una agenda común.				

COMPORTAMIENTO DEL EJERCICIO DEL GASTO					Aprobado (A)	Modificado (B)	Devengado (C)	% Devengado C/B
Concepto					Aprobado (A)	Modificado (B)	Devengado (C)	% Devengado C/B
Fin	F	SF	SSF	Descripción				
				TOTALES	42,397,285.24	56,881,718.89	55,990,980.84	98.43
3				Desarrollo Económico	42,397,285.24	56,881,718.89	55,990,980.84	98.43
	8			Ciencia, Tecnología e Innovación	42,397,285.24	56,881,718.89	55,990,980.84	98.43
		1		Investigación Científica	3,823,996.34	3,931,860.89	3,866,730.53	98.34
			1	Investigación Científica	3,823,996.34	3,931,860.89	3,866,730.53	98.34
		2		Desarrollo Tecnológico	23,574,298.98	27,532,105.08	27,080,920.10	98.36
			1	Desarrollo tecnológico	23,574,298.98	27,532,105.08	27,080,920.10	98.36
		3		Servicios Científicos y Tecnológicos	14,998,989.92	25,417,752.92	25,043,330.21	98.53
			1	Servicios Científicos y Tecnológicos	14,998,989.92	25,417,752.92	25,043,330.21	98.53

Objetivos de Desarrollo Sostenible	
Clave	Descripción
04	Garantizar una educación inclusiva, equitativa y de calidad y promover oportunidades de aprendizaje durante toda la vida para todos.
09	Construir infraestructuras resilientes, promover la industrialización inclusiva y sostenible y fomentar la innovación.

Metas de los Objetivos de Desarrollo Sostenible		
ODS	No. Meta	Descripción
04	07	Garantizar una educación inclusiva, equitativa y de calidad y promover oportunidades de aprendizaje durante toda la vida para todos. De aquí a 2030, asegurar que todos los alumnos adquieran los conocimientos teóricos y prácticos necesarios para promover el desarrollo sostenible, entre otras cosas mediante la educación para el desarrollo sostenible y los estilos de vida sostenibles, los derechos humanos, la igualdad de género, la promoción de una cultura de paz y no violencia, la ciudadanía mundial y la valoración de la diversidad cultural y la contribución de la cultura al desarrollo sostenible

GOBIERNO CONSTITUCIONAL DEL ESTADO DE CHIAPAS
SECRETARÍA DE HACIENDA
PRESUPUESTO DE EGRESOS 2019

AVANCE DE CUMPLIMIENTO DE INDICADORES ESTRATÉGICOS
ENERO - DICIEMBRE

Organismo Público: 2.1.1.2.0.690 Instituto de Ciencia, Tecnología e Innovación del Estado de Chiapas

Objetivos del Plan Nacional		
Eje	Objetivo	Descripción
3	03 07	Desarrollo Económico. Promover la innovación, la competencia, la integración en las cadenas de valor y la generación de un mayor valor agregado en todos los sectores productivos bajo un enfoque de sostenibilidad. Facilitar a la población, el acceso y desarrollo transparente y sostenible a las redes de radiodifusión y telecomunicaciones, con énfasis en internet y banda ancha, e impulsar el desarrollo integral de la economía digital.

Objetivos del Plan Estatal				
Eje	Tema	Pol. Púb.	Objetivo	Descripción
3	3	01	01	Educación, Ciencia y Cultura. Ciencia y tecnología. Ciencia, tecnología, innovación y comunicaciones para el desarrollo. Eleva el desarrollo en ciencia, tecnología, innovación y comunicaciones.

Estrategias del Plan Estatal		
Clave Alineación PED	No. Est.	Descripción
330101	01 02 03 04	Vincular a la comunidad académica y científica de los sectores público y privado. Ampliar la difusión y divulgación en materia de ciencia, tecnología e innovación. Aumentar la investigación científica y tecnológica. Fortalecer la infraestructura tecnológica y de comunicaciones en los organismos públicos.

Programa Sectorial		
Programa	Clave Alineación	Descripción
A	303330101 307330101	En Construcción.

Objetivos Estratégicos		
No. Obj.	Clave Alineación	Descripción
1	303330101A 307330101A	Impulsar el desarrollo científico y tecnológico del estado, a través de proyectos de investigación, así como la formación de científicos y tecnólogos para lograr un desarrollo en el estado.

GOBIERNO CONSTITUCIONAL DEL ESTADO DE CHIAPAS
SECRETARÍA DE HACIENDA
PRESUPUESTO DE EGRESOS 2019

AVANCE DE CUMPLIMIENTO DE INDICADORES ESTRATÉGICOS
ENERO - DICIEMBRE

Organismo Público: 2.1.1.2.0.690 Instituto de Ciencia, Tecnología e Innovación del Estado de Chiapas

Indicadores Estratégicos														
No. Obj	No. Ind	Tipo y Dimensión	Unidad de Medida	Nombre del Indicador	Descripción Cualitativa (Numerador / Denominador)	Año y Valor de Línea Base	Denominador (A)	Total Numerador	Programado (B)				Avances	
									Modificado (C)				Efic. del Ejer. D/C	Meta Indic. D/A
									Alcanzado (D)					
									Trimestres					
I	II	III	IV											
1	1	Gestión Eficacia	Registro	Porcentaje de registros de instituciones y empresas físicas o morales dedicadas a la Ciencia y Tecnología.	Número de empresas e instituciones registradas. / Total de empresas e instituciones programadas.	2019	410.00	410.00	0.00	0.00	0.00	410.00	100.00%	100.00%
						410.00	410.00	0.00	0.00	0.00	410.00			
						410.00	410.00	0.00	0.00	0.00	410.00			
Productos y Servicios							Clientes y Usuarios							
Gestión de becas de nivel superior; Sistema Estatal de Investigadores; Reconocimiento al Mérito Estatal de Investigadores; apoyo a proyectos de investigación científica; desarrollo tecnológico; Capacitación en Competencias Tecnológicas; asesoría, gestión y trámite de patentes; atención al público a través del Museo Móvil y Planetario Móvil", auditorio y visitas guiadas al público en general.							Entidades gubernamentales, alumnos de nivel básico, medio y superior, comunidad científica y tecnológica del Estado Chiapas.							

GOBIERNO CONSTITUCIONAL DEL ESTADO DE CHIAPAS
INSTITUTO DE CIENCIA, TECNOLOGÍA E INNOVACION DEL ESTADO
DE CHIAPAS
SISTEMA CONTABLE 2019

INDICADORES DE POSTURA FISCAL / CON RECURSOS DEL EJERCICIO

DEL 1o. DE ENERO AL 31 DE DICIEMBRE DE 2019

Fecha: Página 1 de 1
 10/02/2020

CONCEPTO	ESTIMADO	DEVENGADO	PAGADO
I. Ingresos Presupuestarios	42,397,285.24	57,440,677.82	57,440,677.82
Ingresos del Gobierno de la Entidad Federativa	0.00	0.00	0.00
Ingresos del Sector Paraestatal	42,397,285.24	57,440,677.82	57,440,677.82
II. Egresos Presupuestarios	42,397,285.24	55,990,980.84	48,564,869.70
Egresos del Gobierno de la Entidad Federativa	0.00	0.00	0.00
Egresos del Sector Paraestatal	42,397,285.24	55,990,980.84	48,564,869.70
III. Balance Presupuestario (Superávit o Déficit) (III = I - II)	0.00	1,449,696.98	8,875,808.12

CONCEPTO	ESTIMADO	DEVENGADO	PAGADO
III. Balance Presupuestario (Superávit o Déficit)	0.00	1,449,696.98	8,875,808.12
IV. Intereses, Comisiones y Gastos de la Deuda	0.00	0.00	0.00
V. Balance Primario (Superávit o Déficit) (V = III - IV)	0.00	1,449,696.98	8,875,808.12

CONCEPTO	ESTIMADO	DEVENGADO	PAGADO
A. Financiamiento	0.00	0.00	0.00
B. Amortización de la Deuda	0.00	0.00	0.00
C. Endeudamiento o Desendeudamiento (C= A - B)	0.00	0.00	0.00

GOBIERNO CONSTITUCIONAL DEL ESTADO DE CHIAPAS
INSTITUTO DE CIENCIA, TECNOLOGÍA E INNOVACION DEL ESTADO
DE CHIAPAS

SISTEMA CONTABLE 2019
RELACIÓN DE CUENTAS BANCARIAS PRODUCTIVAS ESPECÍFICAS

DEL 1o. DE ENERO AL 31 DE DICIEMBRE DE 2019

Fecha: Página 1 de 1
11/02/2020

FONDO, PROGRAMA O CONVENIO	DATOS DE LA CUENTA BANCARIA		
	INSTITUCIÓN BANCARIA	NÚMERO DE CUENTA	TIPO DE CUENTA

NO APLICA



GOBIERNO CONSTITUCIONAL DEL ESTADO DE CHIAPAS
INSTITUTO DE CIENCIA, TECNOLOGÍA E INNOVACION DEL ESTADO
DE CHIAPAS
SISTEMA CONTABLE 2019
RELACIÓN DE ESQUEMAS BURSÁTILES Y COBERTURAS FINANCIERAS
DEL 1o. DE ENERO AL 31 DE DICIEMBRE DE 2019

Página 1 de 1
Fecha: 10/02/2020

RELACIÓN DE ESQUEMAS BURSÁTILES Y DE COBERTURAS FINANCIERAS

NO APLICA



GOBIERNO CONSTITUCIONAL DEL ESTADO DE CHIAPAS
INSTITUTO DE CIENCIA, TECNOLOGÍA E INNOVACION DEL ESTADO
DE CHIAPAS
SISTEMA CONTABLE 2019

FORMATO DEL EJERCICIO Y DESTINO DE GASTO FEDERALIZADO Y REINTEGROS

DEL 1o. DE ENERO AL 31 DE DICIEMBRE DE 2019

Fecha: Página 1 de 1
31/12/2019

Programa o Fondo	Destino de los Recursos	Ejercicio		Reintegro
		DEVENGADO	PAGADO	

NO APLICA

Concepto	31 de diciembre de 2019	31 de diciembre de 2018	Concepto	31 de diciembre de 2019	31 de diciembre de 2018
ACTIVO			PASIVO		
Activo Circulante			Pasivo Circulante		
Efectivo y Equivalentes	19,002,284.48	4,052,950.77	Cuentas por Pagar a Corto Plazo	8,984,670.72	5,323,959.91
Efectivo	1,536.42		Servicios Personales por Pagar a Corto Plazo	1,042,130.61	645,936.73
Bancos/Tesorería			Proveedores por Pagar a Corto Plazo	6,447,830.06	183,837.35
Bancos/Dependencias y Otros	7,471,886.32	1,630,237.38	Contratistas por Obras Públicas por Pagar a Corto Plazo		
Inversiones Temporales (Hasta 3 Meses)			Participaciones y Aportaciones por Pagar a Corto Plazo		
Fondos con Afectación Específica	11,528,861.74	2,422,713.39	Transferencias Otorgadas por Pagar a Corto Plazo	168,725.96	347,644.26
Depósitos de Fondos de Terceros en Garantía y/o Administración			Intereses, Comisiones y Otros Gastos de la Deuda Pública por Pagar a Corto Plazo		
Otros Efectivos y Equivalentes			Retenciones y Contribuciones por Pagar a Corto Plazo	1,312,832.11	977,140.75
Derechos a Recibir Efectivo o Equivalentes	3,928.87	1,226.36	Devoluciones de la Ley de Ingresos por Pagar a Corto Plazo		
Inversiones Financieras de Corto Plazo			Otras Cuentas por Pagar a Corto Plazo	13,151.98	3,169,400.82
Cuentas por Cobrar a Corto Plazo	3,928.87	135.98	Documentos por Pagar a Corto Plazo	0.00	0.00
Deudores Diversos por Cobrar a Corto Plazo		1,090.38	Documentos Comerciales por Pagar a Corto Plazo		
Ingresos por Recuperar a Corto Plazo			Documentos con Contratistas por Obras Públicas por Pagar a Corto Plazo		
Deudores por Anticipos de la Tesorería a Corto Plazo			Otros Documentos por Pagar a Corto Plazo		
Préstamos Otorgados a Corto Plazo			Porción a Corto Plazo de la Deuda Pública a Largo Plazo	0.00	0.00
Otros Derechos a Recibir Efectivo o Equivalentes a Corto Plazo			Porción a Corto Plazo de la Deuda Pública		
Derechos a Recibir Bienes o Servicios	0.00	0.00	Porción a Corto Plazo de Arrendamiento Financiero		
Anticipos a Proveedores por Adquisición de Bienes y Prestación de Servicios a Corto Plazo			Títulos y Valores a Corto Plazo	0.00	0.00
Anticipo a Proveedores por Adquisición de Bienes Inmuebles y Muebles a Corto Plazo			Pasivos Diferidos a Corto Plazo	0.00	0.00
Anticipo a Proveedores por Adquisición de Bienes Intangibles a Corto Plazo			Ingresos Cobrados por Adelantado a Corto Plazo		
Anticipo a Contratistas por Obras Públicas a Corto Plazo			Intereses Cobrados por Adelantado a Corto Plazo		
Otros Derechos a Recibir Bienes o Servicios a Corto Plazo			Otros Pasivos Diferidos a Corto Plazo		
Inventarios	0.00	0.00	Fondos y Bienes de Terceros en Garantía y/o Administración a Corto Plazo	6,529,645.00	963,835.71
Inventario de Mercancías para Venta			Fondos en Garantía a Corto Plazo		
Inventario de Mercancías Terminadas			Fondos en Administración a Corto Plazo	6,529,645.00	963,835.71
Inventario de Mercancías en Proceso de Elaboración			Fondos Contingentes a Corto Plazo		
Inventario de Materias Primas, Materiales y Suministros para Producción			Fondos de Fideicomisos, Mandatos y Contratos Análogos a Corto Plazo		
Bienes en Tránsito			Otros Fondos de Terceros en Garantía y/o Administración a Corto Plazo		
Almacenes	0.00	0.00	Valores y Bienes en Garantía a Corto Plazo		
Estimación por Pérdida o Deterioro de Activos Circulantes	0.00	0.00	Provisiones a Corto Plazo	0.00	0.00
Estimaciones para Cuentas Incobrables por Derechos a Recibir Efectivo o Equivalentes			Provisión para Demandas y Juicios a Corto Plazo		
Estimación por Deterioro de Inventarios			Provisión para Contingencias a Corto Plazo		
Otros Activos Circulantes	0.00	0.00	Otros Pasivos a Corto Plazo	0.00	0.00
Valores en Garantía			Ingresos por Clasificar		
Bienes en Garantía (excluye depósitos de fondos)			Recaudación por Participar		
Bienes Derivados de Embargos, Decomisos, Aseguramientos y Dación en Pago			Otros Pasivos Circulantes		
Adquisición con Fondos de Terceros			Total de Pasivos Circulantes	15,514,315.72	6,287,795.62
Total de Activos Circulantes	19,006,213.35	4,054,177.13	Pasivo No Circulante		
Activo No Circulante			Cuentas por Pagar a Largo Plazo	83,483.20	83,483.20
Inversiones Financieras a Largo Plazo			Documentos por Pagar a Largo Plazo		
Derechos a Recibir Efectivo o Equivalentes a Largo Plazo	1,865,429.17	1,865,293.19	Deuda Pública a Largo Plazo		
Bienes Inmuebles, Infraestructura y Construcciones en Proceso	68,137,031.00	68,137,031.00	Pasivos Diferidos a Largo Plazo	4,801,211.85	
Bienes Muebles	25,796,586.34	21,014,635.67	Fondos y Bienes de Terceros en Garantía y/o Administración a Largo Plazo	178,620.70	
Activos Intangibles	1,733,638.69	735,168.69	Provisiones a Largo Plazo		
Depreciación, Deterioro y Amortización Acumulada de Bienes	(18,798,026.72)	(18,798,026.72)	Total de Pasivos No Circulantes	5,063,315.75	83,483.20
Activos Diferidos	2,601,404.29	2,601,404.29	Total del Pasivo	20,577,631.47	6,371,278.82
Estimación por Pérdida o Deterioro de Activos no Circulantes			HACIENDA PÚBLICA / PATRIMONIO		
Otros Activos no Circulantes			Hacienda Pública/Patrimonio Contribuido	0.00	0.00
			Aportaciones		
			Donaciones de Capital		
			Actualización de la Hacienda Pública/Patrimonio		
			Hacienda Pública/Patrimonio Generado	79,764,644.65	73,238,404.43
			Resultados del Ejercicio (Ahorro/Desahorro)	6,700,702.04	(1,739,218.84)
			Resultados de Ejercicios Anteriores	4,926,911.61	6,840,592.27
			Revalúos	68,137,031.00	68,137,031.00
			Reservas		
			Rectificaciones de Resultados de Ejercicios Anteriores		
			Exceso o Insuficiencia en la Actualización de la Hacienda Pública/Patrimonio	0.00	0.00
			Resultado por Posición Monetaria		
			Resultado por Tenencia de Activos no Monetarios		
Total de Activos No Circulantes	81,336,062.77	75,555,506.12	Total Hacienda Pública/Patrimonio	79,764,644.65	73,238,404.43
Total del Activo	100,342,276.12	79,609,683.25	Total del Pasivo y Hacienda Pública/Patrimonio	100,342,276.12	79,609,683.25

GOBIERNO CONSTITUCIONAL DEL ESTADO DE CHIAPAS
INSTITUTO DE CIENCIA, TECNOLOGÍA E INNOVACION DEL
ESTADO DE CHIAPAS
SISTEMA CONTABLE 2019

INFORME ANALÍTICO DE LA DEUDA PÚBLICA Y OTROS PASIVOS
DEL 1o. DE ENERO AL 31 DE DICIEMBRE DE 2019

Página 1 de 1
 Fecha: 10/02/2020
 LDF-2

Denominación de la Deuda Pública y Otros Pasivos	Saldo al 31 de diciembre de 2018	Disposiciones del Período	Amortizaciones del Período	Revaluaciones, Reclasificaciones y Otros Ajustes	Saldo Final del Período	Pago de Intereses del Período	Pago de Comisiones y demás costos asociados durante el Período
Deuda Pública	0.00	0.00	0.00	0.00	0.00	0.00	0.00
Corto Plazo	0.00	0.00	0.00	0.00	0.00	0.00	0.00
Instituciones de Crédito							
Títulos y Valores							
Arrendamientos Financieros							
Largo Plazo	0.00	0.00	0.00	0.00	0.00		
Instituciones de Crédito							
Títulos y Valores							
Arrendamientos Financieros							
Otros Pasivos	6,371,278.82				20,577,631.47		
Total de la Deuda Pública y Otros Pasivos	6,371,278.82	0.00	0.00	0.00	20,577,631.47	0.00	0.00

Deuda Contingente (Informativo)

Valor de Instrumentos Bono Cupón Cero (Informativo)

Instrumento Bono Cupón Cero 1, Banobras
 Instrumento Bono Cupón Cero 2, Banobras

Obligaciones a Corto Plazo	Monto Contratado	Plazo Pactado	Tasa de Interés	Comisiones y Costos Relacionados	Tasa Efectiva

Obligaciones a Corto Plazo (Informativo)

GOBIERNO CONSTITUCIONAL DEL ESTADO DE CHIAPAS
INSTITUTO DE CIENCIA, TECNOLOGÍA E INNOVACION DEL
ESTADO DE CHIAPAS
SISTEMA CONTABLE 2019

INFORME ANALÍTICO DE OBLIGACIONES DIFERENTES DE FINANCIAMIENTOS

DEL 1o. DE ENERO AL 31 DE DICIEMBRE DE 2019

Fecha:

Página 1 de 1

10/02/2020

LDF-3

DENOMINACIÓN DE LAS OBLIGACIONES DIFERENTES DE FINANCIAMIENTO	FECHA DEL CONTRATO	FECHA DE INICIO DE OPERACIÓN DEL PROYECTO	FECHA DE VENCIMIENTO	MONTO DE LA INVERSIÓN PACTADO	PLAZO PACTADO	MONTO PROMEDIO MENSUAL DEL PAGO DE LA CONTRAPRESTACIÓN	MONTO PROMEDIO MENSUAL DEL PAGO DE LA CONTRAPRESTACIÓN CORRESPONDIENTE AL PAGO DE INVERSIÓN	MONTO PAGADO DE LA INVERSIÓN AL 31 DE DICIEMBRE DE 2019	MONTO PAGADO DE LA INVERSIÓN ACTUALIZADO AL 31 DE DICIEMBRE DE 2019	SALDO PENDIENTE POR PAGAR DE LA INVERSIÓN AL 31 DE DICIEMBRE DE 2019
---	--------------------	---	----------------------	-------------------------------	---------------	--	---	---	---	--

APP'S

- APP 1
- APP 2
- APP 3
- APP XX

Otros instrumentos

- Otro instrumento 1
- Otro instrumento 2
- Otro instrumento 3
- Otro instrumento XX

Total de Obligaciones Diferentes de Financiamiento



NO APLICA

SISTEMA CONTABLE 2019
BALANCE PRESUPUESTARIO
DEL 1o. DE ENERO AL 31 DE DICIEMBRE DE 2019

 Página 1 de 1
 Fecha: 10/02/2020

LDF 4

CONCEPTO	ESTIMADO/APROBADO	DEVENGADO	RECAUDADO/PAGADO
Ingresos Totales	42,397,285.24	57,440,677.82	57,440,677.82
Ingresos de Libre Disposición	42,397,285.24	57,440,677.82	57,440,677.82
Transferencias Federales Etiquetadas	0.00	0.00	0.00
Financiamiento Neto	0.00	0.00	0.00
Egresos Presupuestarios	42,397,285.24	55,990,980.84	48,564,869.70
Gasto No Etiquetado (sin incluir Amortización de la Deuda Pública)	42,397,285.24	55,990,980.84	48,564,869.70
Gasto Etiquetado (sin incluir Amortización de la Deuda Pública)	0.00	0.00	0.00
Remanentes del Ejercicio Anterior		0.00	0.00
Remanentes de Ingresos de Libre Disposición aplicados en el periodo		0.00	0.00
Remanentes de Transferencias Federales Etiquetadas aplicados en el periodo		0.00	0.00
Balance Presupuestario	0.00	1,449,696.98	8,875,808.12
Balance Presupuestario sin Financiamiento Neto	0.00	1,449,696.98	8,875,808.12
Balance Presupuestario sin Financiamiento Neto y sin Remanentes del Ejercicio Anterior	0.00	1,449,696.98	8,875,808.12

CONCEPTO	APROBADO	DEVENGADO	PAGADO
Intereses, Comisiones y Gastos de la Deuda	0.00	0.00	0.00
Intereses, Comisiones y Gastos de la Deuda con Gasto No Etiquetado	0.00	0.00	0.00
Intereses, Comisiones y Gastos de la Deuda con Gasto Etiquetado	0.00	0.00	0.00
Balance Primario	0.00	1,449,696.98	8,875,808.12

CONCEPTO	ESTIMADO/APROBADO	DEVENGADO	RECAUDADO/PAGADO
Financiamiento	0.00	0.00	0.00
Financiamiento con Fuente de Pago de Ingresos de Libre Disposición	0.00	0.00	0.00
Financiamiento con Fuente de Pago de Transferencias Federales Etiquetadas	0.00	0.00	0.00
Amortización de la Deuda	0.00	0.00	0.00
Amortización de la Deuda Pública con Gasto No Etiquetado	0.00	0.00	0.00
Amortización de la Deuda Pública con Gasto Etiquetado	0.00	0.00	0.00
Financiamiento Neto	0.00	0.00	0.00

CONCEPTO	ESTIMADO/APROBADO	DEVENGADO	RECAUDADO/PAGADO
Ingresos de Libre Disposición	42,397,285.24	57,440,677.82	57,440,677.82
Financiamiento Neto con Fuente de Pago de Ingresos de Libre Disposición	0.00	0.00	0.00
Financiamiento con Fuente de Pago de Ingresos de Libre Disposición	0.00	0.00	0.00
Amortización de la Deuda Pública con Gasto No Etiquetado	0.00	0.00	0.00
Gasto No Etiquetado (sin incluir amortización de la Deuda Pública)	42,397,285.24	55,990,980.84	48,564,869.70
Remanentes de Ingresos de Libre Disposición aplicados en el periodo		0.00	0.00
Balance Presupuestario de Recursos Disponibles	0.00	1,449,696.98	8,875,808.12
Balance Presupuestario de Recursos Disponibles sin Financiamiento Neto	0.00	1,449,696.98	8,875,808.12

CONCEPTO	ESTIMADO/APROBADO	DEVENGADO	RECAUDADO/PAGADO
Transferencias Federales Etiquetadas	0.00	0.00	0.00
Financiamiento Neto con fuente de Pago de Transferencias Federales Etiquetadas	0.00	0.00	0.00
Financiamiento con Fuente de Pago de Transferencias Federales Etiquetadas	0.00	0.00	0.00
Amortización de la Deuda Pública con Gasto Etiquetado	0.00	0.00	0.00
Gasto Etiquetado (sin incluir Amortización de la Deuda)	0.00	0.00	0.00
Remanentes de Transferencias Federales Etiquetadas aplicados en el periodo		0.00	0.00
Balance Presupuestario de Recursos Etiquetados	0.00	0.00	0.00
Balance Presupuestario de Recursos Etiquetados sin Financiamiento Neto	0.00	0.00	0.00

NOMBRE DEL ENTE PUBLICO : Instituto de Ciencia, Tecnología e Innovación del Estado de Chiapas

Estado Analítico del Ejercicio del Presupuesto de Egresos Detallado – LDF 6a.

Clasificación por Objeto del Gasto (Capítulo y Concepto)

Del 1 de Enero al 31 de diciembre de 2019

(PESOS)

Concepto			Egresos			Subejercicio
	Aprobado	Ampliaciones / Reducciones	Modificado	Devengado	Pagado	
b5) Productos Químicos, Farmacéuticos y de Laboratorio.	0.00	0.00	0.00	0.00	0.00	0.00
b6) Combustibles, Lubricantes y Aditivos.	0.00	0.00	0.00	0.00	0.00	0.00
b7) Vestuario, Blancos, Prendas de Protección y Artículos Deportivos.	0.00	0.00	0.00	0.00	0.00	0.00
b8) Materiales y Suministros para Seguridad.	0.00	0.00	0.00	0.00	0.00	0.00
b9) Herramientas, Refacciones y Accesorios Menores.	0.00	0.00	0.00	0.00	0.00	0.00
C. Servicios Generales.	0.00	0.00	0.00	0.00	0.00	0.00
c1) Servicios Básicos.	0.00	0.00	0.00	0.00	0.00	0.00
c2) Servicios de Arrendamiento.	0.00	0.00	0.00	0.00	0.00	0.00
c3) Servicios Profesionales, Científicos, Técnicos y Otros Servicios.	0.00	0.00	0.00	0.00	0.00	0.00
c4) Servicios Financieros, Bancarios y Comerciales.	0.00	0.00	0.00	0.00	0.00	0.00
c5) Servicios de Instalación, Reparación, Mantenimiento y Conservación.	0.00	0.00	0.00	0.00	0.00	0.00
c6) Servicios de Comunicación Social y Publicidad.	0.00	0.00	0.00	0.00	0.00	0.00
c7) Servicios de Traslado y Viáticos.	0.00	0.00	0.00	0.00	0.00	0.00
c8) Servicios Oficiales.	0.00	0.00	0.00	0.00	0.00	0.00
c9) Otros Servicios Generales.	0.00	0.00	0.00	0.00	0.00	0.00
D. Transferencias, Asignaciones, Subsidios y Otras Ayudas.	0.00	0.00	0.00	0.00	0.00	0.00
d1) Transferencias Internas y Asignaciones al Sector Público.	0.00	0.00	0.00	0.00	0.00	0.00
d2) Transferencias al Resto del Sector Público.	0.00	0.00	0.00	0.00	0.00	0.00
d3) Subsidios y Subvenciones.	0.00	0.00	0.00	0.00	0.00	0.00
d4) Ayudas Sociales.	0.00	0.00	0.00	0.00	0.00	0.00
d5) Pensiones y Jubilaciones.	0.00	0.00	0.00	0.00	0.00	0.00
d6) Transferencias a Fideicomisos, Mandatos y Otros Análogos.	0.00	0.00	0.00	0.00	0.00	0.00
d7) Transferencias a la Seguridad Social	0.00	0.00	0.00	0.00	0.00	0.00
d8) Donativos	0.00	0.00	0.00	0.00	0.00	0.00
d9) Transferencias al Exterior.	0.00	0.00	0.00	0.00	0.00	0.00
E. Bienes Muebles, Inmuebles e Intangibles.	0.00	0.00	0.00	0.00	0.00	0.00
e1) Mobiliario y Equipo de Administración.	0.00	0.00	0.00	0.00	0.00	0.00
e2) Mobiliario y Equipo Educativo y Recreativo.	0.00	0.00	0.00	0.00	0.00	0.00
e3) Equipo e Instrumental Médico y de Laboratorio.	0.00	0.00	0.00	0.00	0.00	0.00
e4) Vehículos y Equipo de Transporte.	0.00	0.00	0.00	0.00	0.00	0.00
e5) Equipo de Defensa y Seguridad.	0.00	0.00	0.00	0.00	0.00	0.00
e6) Maquinaria, Otros Equipos y Herramientas.	0.00	0.00	0.00	0.00	0.00	0.00
e7) Activos Biológicos.	0.00	0.00	0.00	0.00	0.00	0.00
e8) Bienes Inmuebles.	0.00	0.00	0.00	0.00	0.00	0.00
e9) Activos Intangibles.	0.00	0.00	0.00	0.00	0.00	0.00
F. Inversión Pública.	0.00	0.00	0.00	0.00	0.00	0.00
f1) Obra Pública en Bienes de Dominio Público.	0.00	0.00	0.00	0.00	0.00	0.00
f2) Obra Pública en Bienes Propios.	0.00	0.00	0.00	0.00	0.00	0.00
f3) Proyectos Productivos y Acciones de Fomento	0.00	0.00	0.00	0.00	0.00	0.00
G. Inversiones Financieras y Otras Provisiones.	0.00	0.00	0.00	0.00	0.00	0.00
g1) Inversiones para el Fomento de Actividades Productivas	0.00	0.00	0.00	0.00	0.00	0.00
g2) Acciones y Participaciones de Capital	0.00	0.00	0.00	0.00	0.00	0.00
g3) Compra de Títulos y Valores	0.00	0.00	0.00	0.00	0.00	0.00
g4) Concesión de Préstamos.	0.00	0.00	0.00	0.00	0.00	0.00
g5) Inversiones en Fideicomisos, Mandatos y Otros Análogos. Fideicomiso de Desastres Naturales (informativo)	0.00	0.00	0.00	0.00	0.00	0.00
g6) Otras Inversiones Financieras	0.00	0.00	0.00	0.00	0.00	0.00
g7) Provisiones para Contingencias y Otras Erogaciones Especiales.	0.00	0.00	0.00	0.00	0.00	0.00
H. Participaciones y Aportaciones.	0.00	0.00	0.00	0.00	0.00	0.00
h1) Participaciones.	0.00	0.00	0.00	0.00	0.00	0.00
h2) Aportaciones.	0.00	0.00	0.00	0.00	0.00	0.00
h3) Convenios.	0.00	0.00	0.00	0.00	0.00	0.00
I. Deuda Pública.	0.00	0.00	0.00	0.00	0.00	0.00
i1) Amortización de la Deuda Pública.	0.00	0.00	0.00	0.00	0.00	0.00
i2) Intereses de la Deuda Pública.	0.00	0.00	0.00	0.00	0.00	0.00
i3) Comisiones de la Deuda Pública.	0.00	0.00	0.00	0.00	0.00	0.00
i4) Gastos de la Deuda Pública.	0.00	0.00	0.00	0.00	0.00	0.00
i5) Costo por Coberturas.	0.00	0.00	0.00	0.00	0.00	0.00
i6) Apoyos Financieros.	0.00	0.00	0.00	0.00	0.00	0.00
i7) Adeudos de Ejercicios Fiscales Anteriores (ADEFAS).	0.00	0.00	0.00	0.00	0.00	0.00
III. Total de Egresos	42,397,285.24	14,484,433.65	56,881,718.89	55,990,980.84	48,564,869.70	890,738.05

NOMBRE DEL ENTE PÚBLICO : Instituto de Ciencia, Tecnología e Innovación del Estado de Chiapas
Estado Analítico del Ejercicio del Presupuesto de Egresos Detallado – LDF 6b.

Clasificación Administrativa

Del 1 de Enero al 31 de diciembre de 2019
(PESOS)

Concepto	Egresos					Subejercicio
	Aprobado	Ampliaciones / Reducciones	Modificado	Devengado	Pagado	
I. Gasto No Etiquetado	42,397,285.24	14,484,433.65	56,881,718.89	55,990,980.84	48,564,869.70	890,738.05
E. Entidades Paraestatales y Fideicomisos No Empresariales y No Financieros	42,397,285.24	14,484,433.65	56,881,718.89	55,990,980.84	48,564,869.70	890,738.05
Instituto de Ciencia, Tecnología e Innovación del Estado de Chiapas	42,397,285.24	14,484,433.65	56,881,718.89	55,990,980.84	48,564,869.70	890,738.05
II. Gasto Etiquetado	0.00	0.00	0.00	0.00	0.00	0.00
E. Entidades Paraestatales y Fideicomisos No Empresariales y No Financieros	0.00	0.00	0.00	0.00	0.00	0.00
Instituto de Ciencia, Tecnología e Innovación del Estado de Chiapas	0.00	0.00	0.00	0.00	0.00	0.00
III. Total de Egresos	42,397,285.24	14,484,433.65	56,881,718.89	55,990,980.84	48,564,869.70	890,738.05

NOMBRE DEL ENTE PÚBLICO : Instituto de Ciencia, Tecnología e Innovación del Estado de Chiapas

Estado Analítico del Ejercicio del Presupuesto de Egresos Detallado – LDF 6c.

Clasificación Funcional (Finalidad y Función)

Del 1 de Enero al 31 de diciembre de 2019

(PESOS)

Concepto	Egresos					Subejercicio
	Aprobado	Ampliaciones / Reducciones	Modificado	Devengado	Pagado	
I. Gasto No Etiquetado	42,397,285.24	14,484,433.65	56,881,718.89	55,990,980.84	48,564,869.70	890,738.05
A. Gobierno	0.00	0.00	0.00	0.00	0.00	0.00
a1) Legislación	0.00	0.00	0.00	0.00	0.00	0.00
a2) Justicia	0.00	0.00	0.00	0.00	0.00	0.00
a3) Coordinación de la Política de Gobierno	0.00	0.00	0.00	0.00	0.00	0.00
a4) Relaciones Exteriores	0.00	0.00	0.00	0.00	0.00	0.00
a5) Asuntos Financieros y Hacendarios	0.00	0.00	0.00	0.00	0.00	0.00
a6) Seguridad Nacional	0.00	0.00	0.00	0.00	0.00	0.00
a7) Asuntos de Orden Público y de Seguridad Interior	0.00	0.00	0.00	0.00	0.00	0.00
a8) Otros Servicios Generales	0.00	0.00	0.00	0.00	0.00	0.00
B. Desarrollo Social	0.00	0.00	0.00	0.00	0.00	0.00
b1) Protección Ambiental	0.00	0.00	0.00	0.00	0.00	0.00
b2) Vivienda y Servicios a la Comunidad	0.00	0.00	0.00	0.00	0.00	0.00
b3) Salud	0.00	0.00	0.00	0.00	0.00	0.00
b4) Recreación, Cultura y Otras Manifestaciones Sociales	0.00	0.00	0.00	0.00	0.00	0.00
b5) Educación	0.00	0.00	0.00	0.00	0.00	0.00
b6) Protección Social	0.00	0.00	0.00	0.00	0.00	0.00
b7) Otros Asuntos Sociales	0.00	0.00	0.00	0.00	0.00	0.00
C. Desarrollo Económico	42,397,285.24	14,484,433.65	56,881,718.89	55,990,980.84	48,564,869.70	890,738.05
c1) Asuntos Económicos, Comerciales y Laborales en General	0.00	0.00	0.00	0.00	0.00	0.00
c2) Agropecuaria, Silvicultura, Pesca y Caza	0.00	0.00	0.00	0.00	0.00	0.00
c3) Combustibles y Energía	0.00	0.00	0.00	0.00	0.00	0.00
c4) Minería, Manufacturas y Construcción	0.00	0.00	0.00	0.00	0.00	0.00
c5) Transporte	0.00	0.00	0.00	0.00	0.00	0.00
c6) Comunicaciones	0.00	0.00	0.00	0.00	0.00	0.00
c7) Turismo	0.00	0.00	0.00	0.00	0.00	0.00
c8) Ciencia, Tecnología e Innovación	42,397,285.24	14,484,433.65	56,881,718.89	55,990,980.84	48,564,869.70	890,738.05
c9) Otras Industrias y Otros Asuntos Económicos	0.00	0.00	0.00	0.00	0.00	0.00
D. Otras no Clasificadas en Funciones Anteriores	0.00	0.00	0.00	0.00	0.00	0.00
d1) Transac. de la Deuda Pública/Costo Financiero de la Deuda	0.00	0.00	0.00	0.00	0.00	0.00
d2) Transf., Part. y Aport. entre Diferentes Niv. y Ord. de Gob.	0.00	0.00	0.00	0.00	0.00	0.00
d3) Saneamiento del Sistema Financiero	0.00	0.00	0.00	0.00	0.00	0.00
d4) Adeudos de Ejercicios Fiscales Anteriores	0.00	0.00	0.00	0.00	0.00	0.00
II. Gasto Etiquetado	0.00	0.00	0.00	0.00	0.00	0.00
A. Gobierno	0.00	0.00	0.00	0.00	0.00	0.00
a1) Legislación	0.00	0.00	0.00	0.00	0.00	0.00
a2) Justicia	0.00	0.00	0.00	0.00	0.00	0.00
a3) Coordinación de la Política de Gobierno	0.00	0.00	0.00	0.00	0.00	0.00
a4) Relaciones Exteriores	0.00	0.00	0.00	0.00	0.00	0.00
a5) Asuntos Financieros y Hacendarios	0.00	0.00	0.00	0.00	0.00	0.00
a6) Seguridad Nacional	0.00	0.00	0.00	0.00	0.00	0.00
a7) Asuntos de Orden Público y de Seguridad Interior	0.00	0.00	0.00	0.00	0.00	0.00
a8) Otros Servicios Generales	0.00	0.00	0.00	0.00	0.00	0.00
B. Desarrollo Social	0.00	0.00	0.00	0.00	0.00	0.00
b1) Protección Ambiental	0.00	0.00	0.00	0.00	0.00	0.00
b2) Vivienda y Servicios a la Comunidad	0.00	0.00	0.00	0.00	0.00	0.00
b3) Salud	0.00	0.00	0.00	0.00	0.00	0.00
b4) Recreación, Cultura y Otras Manifestaciones Sociales	0.00	0.00	0.00	0.00	0.00	0.00
b5) Educación	0.00	0.00	0.00	0.00	0.00	0.00
b6) Protección Social	0.00	0.00	0.00	0.00	0.00	0.00
b7) Otros Asuntos Sociales	0.00	0.00	0.00	0.00	0.00	0.00
C. Desarrollo Económico	0.00	0.00	0.00	0.00	0.00	0.00
c1) Asuntos Económicos, Comerciales y Laborales en General	0.00	0.00	0.00	0.00	0.00	0.00
c2) Agropecuaria, Silvicultura, Pesca y Caza	0.00	0.00	0.00	0.00	0.00	0.00
c3) Combustibles y Energía	0.00	0.00	0.00	0.00	0.00	0.00
c4) Minería, Manufacturas y Construcción	0.00	0.00	0.00	0.00	0.00	0.00
c5) Transporte	0.00	0.00	0.00	0.00	0.00	0.00
c6) Comunicaciones	0.00	0.00	0.00	0.00	0.00	0.00
c7) Turismo	0.00	0.00	0.00	0.00	0.00	0.00
c8) Ciencia, Tecnología e Innovación	0.00	0.00	0.00	0.00	0.00	0.00
c9) Otras Industrias y Otros Asuntos Económicos	0.00	0.00	0.00	0.00	0.00	0.00
D. Otras no Clasificadas en Funciones Anteriores	0.00	0.00	0.00	0.00	0.00	0.00
d1) Transac. de la Deuda Pública/Costo Financiero de la Deuda	0.00	0.00	0.00	0.00	0.00	0.00
d2) Transf., Part. y Aport. entre Diferentes Niv. y Ord. de Gob.	0.00	0.00	0.00	0.00	0.00	0.00
d3) Saneamiento del Sistema Financiero	0.00	0.00	0.00	0.00	0.00	0.00
d4) Adeudos de Ejercicios Fiscales Anteriores	0.00	0.00	0.00	0.00	0.00	0.00
III. Total de Egresos	42,397,285.24	14,484,433.65	56,881,718.89	55,990,980.84	48,564,869.70	890,738.05

NOMBRE DEL ENTE PÚBLICO : Instituto de Ciencia, Tecnología e Innovación del Estado de Chiapas

Estado Analítico del Ejercicio del Presupuesto de Egresos Detallado – LDF 6d.

Clasificación de Servicios Personales por Categoría

Del 1 de Enero al 31 de diciembre de 2019

(PESOS)

Concepto	Egresos					Subejercicio
	Aprobado	Ampliaciones / Reducciones	Modificado	Devengado	Pagado	
I. Gasto No Etiquetado	33,102,271.14	3,079,900.13	36,182,171.27	35,876,512.39	34,881,362.31	305,658.88
A. Personal Administrativo y de Servicio Público	33,102,271.14	2,819,600.13	35,921,871.27	35,616,212.39	34,881,362.31	305,658.88
B. Magisterio	0.00	0.00	0.00	0.00	0.00	0.00
C. Servicios de Salud	0.00	0.00	0.00	0.00	0.00	0.00
c1) Personal Administrativo	0.00	0.00	0.00	0.00	0.00	0.00
c2) Personal Médico, Paramédico y Afín	0.00	0.00	0.00	0.00	0.00	0.00
D. Seguridad Pública	0.00	0.00	0.00	0.00	0.00	0.00
E. Gastos Asociados a la Implementación de Nuevas Leyes Federales o Reformas a las mismas Nombre del Programa o Ley 1	0.00	0.00	0.00	0.00	0.00	0.00
F. Sentencias Laborales Definitivas	0.00	260,300.00	260,300.00	260,300.00	0.00	0.00
II. Gasto Etiquetado	0.00	0.00	0.00	0.00	0.00	0.00
A. Personal Administrativo y de Servicio Público	0.00	0.00	0.00	0.00	0.00	0.00
B. Magisterio	0.00	0.00	0.00	0.00	0.00	0.00
C. Servicios de Salud	0.00	0.00	0.00	0.00	0.00	0.00
c1) Personal Administrativo	0.00	0.00	0.00	0.00	0.00	0.00
c2) Personal Médico, Paramédico y Afín	0.00	0.00	0.00	0.00	0.00	0.00
D. Seguridad Pública	0.00	0.00	0.00	0.00	0.00	0.00
E. Gastos Asociados a la Implementación de Nuevas Leyes Federales o Reformas a las mismas Nombre del Programa o Ley 1	0.00	0.00	0.00	0.00	0.00	0.00
F. Sentencias Laborales Definitivas	0.00	0.00	0.00	0.00	0.00	0.00
III. Total del Gasto en Servicios Personales	33,102,271.14	3,079,900.13	36,182,171.27	35,876,512.39	34,881,362.31	305,658.88

GOBIERNO CONSTITUCIONAL DEL ESTADO DE CHIAPAS
INSTITUTO DE CIENCIA, TECNOLOGÍA E INNOVACION DEL
ESTADO DE CHIAPAS
SISTEMA CONTABLE 2019

RELACIÓN DE BIENES MUEBLES QUE COMPONEN SU PATRIMONIO

Página 1 de 8

Cuenta Pública al 31 de diciembre de 2019

Hora: 11:08:51a. m.

Fecha: 10/02/2020

Código	Descripción del Bien	Valor en Libros
1241	Mobiliario y Equipo de Administración	8,264,706.02
1241 111A0101 0004	4 Mesas con faldon de 1.20 cm color caoba cerezo	8,189.38
1241 111A0101 0006	1 Escritorio ejecutivo peninsular modelo 367001CZ	2,619.82
1241 111A0101 0007	1 Pedestal c/ 2 gavetas c/ estabilizador color negro modelo OFI09-M14B	1,774.22
1241 111A0101 0008	3 Conjunto Secretarial de 1.50x1.60 modelo espacio	11,261.79
1241 111A0101 0012	1 banca de 3 Plazas tapizadas en tela estructura	1,821.81
1241 111A0101 0014	4 Conector Radial para mesa color caoba cerezo	1,359.07
1241 111A0102 0010	2 Escritorio ejecutivo de madera Industrializado con 2 cajones	4,485.00
1241 111A0102 0021	1 Vitrina de pared tablero ranurado para directorio marca esco	2,409.48
1241 111A0103 0003	Pedestal c/3 Cajones caoba	1,916.20
1241 111A0103 0006	1 Cuadro de Ceramica Artistica del Mtro.Rodolfo Disner	15,000.00
1241 111A0104 0003	1 Escritorio modelo 256698	1,538.98
1241 111A0104 0006	1 Archivero metalico de 4 gavetas esmaltado	2,403.50
1241 111A0104 0007	1 Archivero Status 4 gavetas vertical	3,365.23
1241 111A0104 0012	1 modulo de recepción H117 60x 120Boom.	2,453.72
1241 111A0104 0013	1 sillón cajero	987.36
1241 111A0105 0002	1 Escritorio Peninsular 25mm 170x70cm	1,471.23
1241 111A0105 0004	1 Cajonera archivero y 2 Utilero Status 72cm	1,735.31
1241 111A0105 0006	1 Anaquel Metalico marca Remington	1,945.80
1241 111A0105 0007	5 Archiveros Metalicos de 4 Gavetas T/O. Modelo AE Marca carsa	10,841.63
1241 111A0105 0008	1 Gabinete universal mod. 1006, marca napoles	2,183.56
1241 111A0105 0009	3 Escritorios paninsular 25mm 150x80cm	4,124.78
1241 111A0105 0010	1 Librero H220 C/6 Entrepaños	3,261.23
1241 111A0105 0011	1 Librero h190 C/4 Entrepaños	2,842.68
1241 111A0105 0013	1 Librero Opción s/Credenza 4 puertas Caoba	3,491.03
1241 111A0106 0001	03 Anaquel Esqueleto 7 entrepaños 90x45x220 CM Marca Gebesa.	6,147.90
1241 111A0106 0002	19 Archivero metalico de 4 gavetas de 135.3x46.4x 70 cm marca Gebesa	33,867.50
1241 111A0106 0003	4 Modulo de madera de 25 MM, de 150x180cm Marca Gebesa	9,096.50
1241 111A0106 0008	10 Sillas de Visita de 5 Plazas, estructura tubo ovalado calibre 18, Modelo A-145/5P	20,573.50
1241 111A0106 0009	05 Libreros de 2.20mts con 6 entrepaños marca GCM	12,543.91
1241 111A0106 0010	06 Librero de 30x95x220 cm tipo archivador marca Kukulcan, color caoba	12,006.00
1241 111A0106 0017	01 Perforadora/Encuadernadora Dual Twin Bin	6,093.68
1241 111A0106 0024	01 Escalera Telescopica Industrial Marca Inedesca Mod.36/10	32,633.55
1241 111A0106 0025	01 Escalera Telescopica de aluminio de 10 peldaños 10.67 mts	4,058.00
1241 111A0106 0026	01 Escalera de tijera de aluminio de 9 peldaños 3.05 mts	2,220.01
1241 111A0106 0033	1 Tripie marca sony mod. VCT870RM	2,303.00
1241 111A0108 0009	01 Mesa Juntas Kuenry 120 Cms Redonda	3,098.10
1241 111A0108 0010	10 Archivero Status 4 Gavetas Vertical	47,557.60
1241 111A0108 0012	01 Sillon Status De 02 Plaza	3,132.38
1241 111A0108 0013	01 Sillon Status De 03 Plaza	4,294.99
1241 111A0108 0018	01 Sillon Status De 3 Plazas	4,294.99

GOBIERNO CONSTITUCIONAL DEL ESTADO DE CHIAPAS
INSTITUTO DE CIENCIA, TECNOLOGÍA E INNOVACION DEL
ESTADO DE CHIAPAS
SISTEMA CONTABLE 2019

RELACIÓN DE BIENES MUEBLES QUE COMPONEN SU PATRIMONIO

Página 2 de 8

Cuenta Pública al 31 de diciembre de 2019

Hora: 11:08:51a. m.

Fecha: 10/02/2020

Código	Descripción del Bien	Valor en Libros
1241 111A0109 0005	01 Estante en aluminio	4,800.00
1241 12000113 0002	20 Mac Book Air (Apple - Mac ISI 512801)	242,983.80
1241 12000113 0003	30 Ipad Mini (Apple - Mac ISI 512795)	137,565.54
1241 12000118 0002	01 Punto de Acceso	11,964.20
1241 12000118 0003	01 Minicomputadora de Bolsillo	6,776.86
1241 12000118 0004	01 Switch	14,616.00
1241 12000118 0005	02 Punto de Acceso	22,167.60
1241 12000118 0006	01 Minicomputadora de Bolsillo	32,153.50
1241 12000118 0007	02 Cañón Proyector	157,418.65
1241 14000112 0001	1 Caja Fuerte Senty Safe DS3410	6,786.00
1241 14000112 0002	1 Caja Fuerte Senty Safe BN992174	6,786.00
1241 14000112 0003	1 Caja Fuerte Senty Safe BU606868	6,786.00
1241 14000112 0004	01 Escritorio L Gallery Office Depot s/s	14,475.30
1241 14000112 0005	01 Silla Ejecutiva Nimbus s/s	3,316.10
1241 14000112 0007	01 Escritorio en L Capri	5,578.09
1241 14000112 0008	01 Escritorio en L Capri	5,578.09
1241 14000112 0009	01 Escritorio en L Capri	5,578.09
1241 14000112 0010	01 Escritorio en L Capri	5,578.09
1241 14000112 0011	01 Escritorio en L Capri	5,578.09
1241 14000116 0003	10 Equipos de Computo IMAC 21.5/1.6DC/8GB/1TB	229,990.00
1241 14000116 0005	3 Impresora HP Laserjet Entrerprise M604DN	38,479.61
1241 14000117 0002	03 Smart keyboard ipadPro 12.9 (teclado)	10,797.00
1241 311A0101 0002	4 Porta Teclados para cubiertas modelo G2-020	3,627.10
1241 311A0102 0005	6 Computadoras marca Compaq Evo Desktop 500	108,661.29
1241 311A0102 0010	1 Escanner perfection marca epon 1250V	1,716.99
1241 311A0104 0007	2 Computadoras HP modelo serie Compaq Business Desk Top d530 CTM	1,268.54
1241 311A0105 0004	1 Computadora PC Mod. 1420 Marca Com Paq serie # MXK5230F9R	9,348.01
1241 311A0105 0005	1 Unidad Combo CDRW/DVDRW EXTERNO USB	2,188.32
1241 311A0106 0002	27 Computadoras Marca HP Mod. DC7600 CMT Business	441,829.08
1241 311A0106 0004	05 Ap 4000 ORINOCO	31,757.25
1241 311A0106 0008	03 Superstack 3Baseline Switch 24 ptos. marca 3COM N/P	5,989.20
1241 311A0106 0011	1 Plotter Hp designjet 500	31,721.45
1241 311A0108 0001	01Servidor Power Edge 2900 Marca Dell, 02 Procesadores	9,200.00
1241 311A0108 0002	01 Servidor Power Edge 2900 Marca Dell	69,000.00
1241 311A0108 0004	12 Computadora Portátil Latitude D530, Marca Dell	155,250.00
1241 311A0108 0005	01 Computadora Portátil Latitude D430, Marca Dell	23,000.00
1241 311A0108 0006	02 Computadora De Escritorio Mac Pro, Apple	165,600.00
1241 311A0108 0007	02 Unidad De Respaldo De Energía Centra Plus 900,	5,750.00
1241 311A0108 0008	08 Impresora Multifuncional Officejete J5780, Hp.	3,450.00
1241 311A0109 0002	01 Access Point Inalambrico 3 com 8760 9TBCBGP5F8E40	5,778.75
1241 311A0110 0001	03 Impresoras	29,232.00
1241 311A0110 0002	04 Computadora Portatil Classmate	198,278.80

GOBIERNO CONSTITUCIONAL DEL ESTADO DE CHIAPAS
INSTITUTO DE CIENCIA, TECNOLOGÍA E INNOVACION DEL
ESTADO DE CHIAPAS
SISTEMA CONTABLE 2019

RELACION DE BIENES MUEBLES QUE COMPONEN SU PATRIMONIO

Página 3 de 8

Cuenta Pública al 31 de diciembre de 2019

Hora: 11:08:51a. m.

Fecha: 10/02/2020

Código	Descripción del Bien	Valor en Libros
1241 311A0113 0002	09 APPLE- MAC (I-MAC ME086E) FEZHN21	190,240.00
1241 311A0113 0003	01 LENOVO (THINKCENTRE M92P) FEZHN21	16,530.00
1241 311A0113 0004	01 ACER (VERITON VX2611G-M030) FEZHN21	10,730.00
1241 311A0113 0005	03 IMPRESORAS EPSON (TÉRMICA TM-T88V) FEZHN21	11,762.40
1241 311A0113 0006	01 SERVIDOR CPU (HP DL160) FEZHN21	35,380.00
1241 311A0113 0007	01 NO BREAK (TRIPPELITE) FEZHN21	16,008.00
1241 311A0114 0004	01 COMPUTADORA PORTATIL LAP TOP, MARCA SAMSUNG, MOD. NP915S3G-K02MX	12,499.00
1241 311A0115 0002	1 No Break	4,588.33
1241 311A0115 0009	1 Impresora Matriz Epson LX-350	6,223.40
1241 311A0115 0010	Impresora Multifuncional Epson L555	6,529.00
1241 311A0116 0002	IPAD PRO 12.9	71,489.64
1241 311A0116 0003	1 No Brake	5,005.17
1241 311A0116 0004	Bienes Informaticos	26,100.00
1241 311A0116 0005	1 Computador HP Prodesk 400	12,907.00
1241 311A0116 0006	Bienes Informaticos para el Laboratorio de Robotica	1,165,282.34
1241 31581719 0002	01 No Break	16,444.16
1241 331A0105 0001	Servidor HP Proliant ML-330 Generación 3 mooplNh73w	55,459.75
1241 331A0105 0003	Equipo de computo HP compaq Business Desktop	20,826.95
1241 331A0105 0004	Unidad de respaldo energ. Tripp lite Omnismart 500	1,983.75
1241 34000112 0001	01 Lenovo, No. De serie WS750698	12,816.50
1241 34000112 0002	01 Lenovo, No. De serie WS750841	12,816.49
1241 34000112 0003	01 Lenovo, No. De serie DS70050456	12,816.49
1241 34000112 0004	01 Lenovo, No. De serie DS70049786	12,816.49
1241 34000112 0005	01 Impresora Hewlett Packard, No. de serie vn4y34860	2,260.49
1241 34000112 0006	01 Impresora Hewlett Packard, No. de serie vnb4w34533	2,260.49
1241 34000114 0003	01 Impresora XEROX PHASER 7100N, 11X 17 Color 30 PPM	40,600.00
1241 34000114 0004	01 Seagate Business Storage NAS 4 Bay 8 TB, NA6F105K	14,023.99
1241 34000114 0005	01 Impresora Zebra Modelo, serie 54J143300156	6,960.00
1241 34000114 0006	03 HP Pavilion 18-5001, Series: 4CE43404PF, 4CE43404LM, 4CE43404KY	23,393.97
1241 34000114 0007	01 Monitor LCD ELO Touch, Serie: H143025669	7,841.60
1241 34000114 0008	02 Computadoras ACER/GHIA series: 233489 y 233515	6,113.19
1241 34000114 0009	01 Conjunto Presidente con Cubierta de Cristal de 240/200X225X180. Folio 5989	35,458.00
1241 34000114 0010	01 Sillon Juego de Sillones Ejecutivos. Folio 5989	20,420.00
1241 911A0101 0001	1 Refrigerador 8" marca general electric	2,285.00
1241 911A0102 0002	1 Sistema Central Telefonico Multilinea Marca Panasonic modelo KX-TA308,KX-T7030	7,992.50
1241 911A0102 0003	5 Equipos de Aire Acondicionado Tipo Minisplit Marca York con control Remoto	44,275.00
1241 911A0102 0006	1 Engargoladora marca GBC modelo Ibimaster	4,467.75
1241 911A0104 0001	1 Evaporadora HI WALL TOTALINE 36k 220-1	6,236.45
1241 911A0104 0002	1 CONDENSADORA 3T 220-3 TOTALINE	6,236.45
1241 911A0104 0003	2 Evaporadora SF TOTALINE HW 12K 220-1	6,419.87
1241 911A0104 0004	1 Condensadora Multiple 2x12K 220-1-60	6,419.88

GOBIERNO CONSTITUCIONAL DEL ESTADO DE CHIAPAS
INSTITUTO DE CIENCIA, TECNOLOGÍA E INNOVACION DEL
ESTADO DE CHIAPAS
SISTEMA CONTABLE 2019

RELACION DE BIENES MUEBLES QUE COMPONEN SU PATRIMONIO

Página 4 de 8

Cuenta Pública al 31 de diciembre de 2019

Hora: 11:08:51a. m.

Fecha: 10/02/2020

Código	Descripción del Bien	Valor en Libros
1241 911A0104 0005	1 Equipo de aire acondicionado 1 1/2 Tons marca carrier	4,300.00
1241 911A0105 0001	1 Equipo ACONDICIONADOR DE AIRE TPO mini-split tORK 36,000 BTU/HR Modelo MHCACO35K HI WALL	17,099.99
1241 911A0106 0001	1 Equipo Base de Radiocomunicacion Marca Kenwood Mod.TK-7102HK. 50 Watts	8,191.25
1241 911A0106 0002	11 Equipo Portatil de Radiocomunicación Mca. Kenwood Mod.TK2202HK	28,462.50
1241 911A0106 0003	1 Instalación del Equipo de audio e iluminacion del auditorio del museo	2,397,116.30
1241 911A0106 0004	01 Equipo de aire acondicionado tipo mini Split mca york capac. BTU HR 48,000	16,592.40
1241 911A0106 0005	02 Equipo de aire acondicionado tipo mini split marca york capacidad BTU HR 60,000	38,752.29
1241 911A0106 0006	10 Equipo de aire acondicionado tipo mini split HI WALL marca york capacidad BTU HR 17,500	77,491.71
1241 911A0106 0007	01 Equipo de aire acondicionado tipo mini split HI WALL marca york capacidad BTU HR 33,000	11,575.21
1241 911A0106 0008	1 Servidor de comunicaciones multimedia Alcatel OmniPCX Enterprise R7 LX	202,643.89
1241 911A0106 0013	1 Sistema next Minstorms	3,999.00
1241 911A0106 0016	1 Suministro e Instalacion del equipo de audio del museo	43,911.10
1241 911A0106 0019	1 Destrucciona corte recto 950s-2 con bote 18	2,658.12
1241 911A0106 0021	1 Caja de seguridad electrica con palanca	2,062.58
1241 911A0108 0001	01 Sistema de alarma, sirena de 30 watts, control DSC, expansion de zonas, 16.5 VCA	29,900.00
1241 911A0108 0002	07 Radios Portatiles Marca Kenwood Mod. TK-2202L	30,101.25
1241 911A0108 0006	01 Refrigerador marca LG, de 14 pies despachador de agua, electronico, sistem deshielo automatico	14,927.00
1241 911A0108 0008	01 Pantalla de Proyeccion Frontal Marca Lumens Projecction 6.4*4.88 mts	84,985.00
1241 911A0108 0009	01 Pantalla de Proyeccion Frontal Marca Lumens Projecction 7.62 * 5.69 mts	126,500.00
1241 911A0110 0001	02 Kit de Aerogenerador de 400 Whatts	226,200.00
1241 911A0110 0002	01 Kit de Aerogenerador de 600 Watts	179,800.00
1241 91581119 0003	04 Aires Acondicionados	69,038.56
1241 91581719 0002	01 Aire Acondicionado	29,520.80
1241 94000113 0002	01 Aire Acondicionado portatil	2,999.00
1241 94000115 0002	06 Silla Fija para Visita, Tapisado en Green Leater	21,712.27
1241 94000115 0003	03 Sillón Ejecutivo Giratorio, Tapizado en Green Leather a Rayas Horizontales.	11,486.14
1241 94000115 0004	01 Escritorio Ejecutivo, Cristal Negro	12,576.92
1241 94000117 0003	01 Aire Acondicionado, Tipo Mini Split de 18,000 BTU	13,379.44
1242	Mobiliario y Equipo Educativo y Recreativo	8,820,823.92
1242 111A0108 0003	01 Pantalla Para Proyección en aluminio plastico,, mod. Fast- Fold, clave DP40.	15,686.00
1242 111A0110 0001	04 kit's de Robot's, VEX	23,200.00
1242 111A0114 0002	01 Camara Ip Inalambrica Marca TP-LINK Modelo TL-SC3230N	2,959.94
1242 111A0115 0002	01 Videocámara, Marca SONY, Modelo PXW-X70	49,680.00
1242 111A0115 0003	1 Video Proyector SONY VPL-EX24	15,727.28
1242 111A0115 0004	1 Pantalla Led 50 PLG. Full HD Marca SONY	20,242.00
1242 111A0115 0005	1 Escaner Portatil Duplex Brot	3,245.68
1242 111A0116 0002	1 TV	3,478.84
1242 111A0116 0003	1 Pantalla led 22 full HD	3,860.70

GOBIERNO CONSTITUCIONAL DEL ESTADO DE CHIAPAS
INSTITUTO DE CIENCIA, TECNOLOGÍA E INNOVACION DEL
ESTADO DE CHIAPAS
SISTEMA CONTABLE 2019

RELACION DE BIENES MUEBLES QUE COMPONEN SU PATRIMONIO

Página 5 de 8

Cuenta Pública al 31 de diciembre de 2019

Hora: 11:08:51a. m.

Fecha: 10/02/2020

Código	Descripción del Bien	Valor en Libros
1242 111A0116 0004	2 Pantalla de 6.5 pulgadas	13,374.80
1242 12000112 0001	Planetario Móvil No. Inventario 2680012000038 MX00; 32 Metal Plastico; Domo All In One:No. de Factura 2006	1,450,000.00
1242 12000114 0002	Robot Humanoide NAO (Última Generación)	250,000.00
1242 12000114 0003	Casita Ecologica Equipada	570,000.00
1242 12000114 0004	Ludoteca Equipamiento	876,669.00
1242 12000115 0002	01 Drón con Cámara Integrada, Modelo TALI H500	70,000.00
1242 12000115 0003	01 Drón con Cámara Integrada, Modelo SCOUT X4	70,000.00
1242 12000115 0004	01 NAO VS Evolution Humanoide Robot, Modelo NAO H25	355,000.00
1242 12000115 0005	01 Planetario Movil, Modelo FULL DOME	300,000.00
1242 12000118 0002	04 Equipo de Sonido	30,709.98
1242 12000118 0003	01 Mezcladora de Sonido	10,580.00
1242 12000118 0004	04 Reproductor Home Cinema Digital	109,258.09
1242 12000118 0005	01 Equipo de Video	5,646.13
1242 12000118 0006	01 Material y Equipo Educativo	50,000.00
1242 12000118 0007	01 Amplificador de Audio	17,846.16
1242 14000112 0001	01 Equipo de Sonido; No. Inv. 2680012000036;D100; 32 Metal Plástico: Marca KAISER: Modelo MIX-2305DUSB; Serie PAK-2315D: Fact 1693	4,644.00
1242 14000112 0002	01 Micrófono Inalambrico; No. Inv. 2680012000037;D135; 32 Metal Plástico: Marca STEREN: Modelo WR-803UHF; Serie V0510: Fact FTUX-66457	1,590.00
1242 14000113 0002	01 TV Color Blusens (H335B32C)	4,814.00
1242 14000113 0003	03 TV Color LG (42LN700-UH)	32,993.88
1242 14000113 0004	02 TV Color Hisense (46k360MN)	18,979.92
1242 14000113 0005	01 TV Color Speler (SP-LCD-50)	9,489.96
1242 14000113 0006	01 TV Color RCA (S/M)	2,820.54
1242 14000113 0007	01 TV Color S/M 7", Multimedia, MP3, USB, Micro SD	2,665.68
1242 14000117 0002	01 Cámara Nikon, Modelo Coolpix B500	7,538.45
1242 14000117 0003	01 Proyector Epson Power Lite PRO G7500U	134,300.16
1242 14000117 0004	04 Sanyo PLV-HD100 Lámpara para proyector	14,987.20
1242 14000119 0002	01 Camara Fotografica y de Video Full Frame	26,999.00
1242 311A0102 0001	1 Camara fotografica digital marca epson, modelo pc3100z	12,723.49
1242 311A0106 0004	1 Videocamara digital marca sony mod. DCR-DVD105 serie 846505	6,999.00
1242 311A0112 0001	Cámara Fotografica Marca LUMIX; Modelo DMC-FH2PU	1,190.00
1242 311A0115 0002	1 Camara SONY Reflex SLT-A37K	12,758.40
1242 311A0115 0003	Camara Fotografica SONY SLT-A37K, Serie 3492074	12,748.40
1242 311A0116 0002	Camara Fotografica Profesional	49,680.00
1242 911A0102 0001	1 Minicomponente marca panasonic	2,547.25
1242 911A0102 0002	1 Televisor a color pantalla de 29" Marca samsung	3,287.02
1242 911A0106 0001	2 Televisores de 34" marca sony mod. KV34FS120	8,999.00
1242 911A0108 0001	02 TV 20 LCD 750157590897	3,999.00
1242 911A0108 0002	02 Pantalla de Plasma PL50A550 Marca SAMSUNG	46,000.00
1242 911A0109 0001	02 Pantalla 19" Código 267497	7,998.00
1242 911A0109 0002	02 Pantalla 19" Código 267497	31,998.00
1242 911A0111 0001	01 Kit Prof USB pa System Mix Eq. 4 Ch Display Art. ZH0402D	5,092.20

GOBIERNO CONSTITUCIONAL DEL ESTADO DE CHIAPAS
INSTITUTO DE CIENCIA, TECNOLOGÍA E INNOVACION DEL
ESTADO DE CHIAPAS
SISTEMA CONTABLE 2019

RELACION DE BIENES MUEBLES QUE COMPONEN SU PATRIMONIO

Página 6 de 8

Cuenta Pública al 31 de diciembre de 2019

Hora: 11:08:51a. m.

Fecha: 10/02/2020

Código	Descripción del Bien	Valor en Libros
1242 911A0119 0002	Dinosaurios	2,528,800.00
1242 91581119 0002	Dinosaurios	1,182,216.77
1242 94000114 0002	01 Tren Electrico	324,800.00
1243	Equipo e Instrumental Médico y de Laboratorio	6,000.00
1243 111A0106 0001	1 Juego de consultorio de 5 piezas sin piernas	6,000.00
1244	Vehículos y Equipo de Transporte	6,699,616.61
1244 111A0103 0002	Unidad Jetta mca. Vw modelo 2004	126,888.80
1244 111A0106 0001	Unidad Chevrolet Trailblazer 4X2 Modelo 2006, Color Blanco, Serie No.1GNDS13S562245864	299,990.00
1244 111A0106 0003	Unidad Chevrolet silverado 3500, Modelo 2006, Color Blanco, Serie No.3GBJC34R56M116987	199,200.00
1244 111A0106 0004	01 Vehiculo tipo autobus a diesel, marca chevrolet mod. 2006 serie # 3GBP7H1C76M118669	1,144,803.00
1244 111A0106 0005	01 Unidad marca Ford F-150 2 puertas, de 6 cilindros serie # 3FTRF17206MA16823	180,300.00
1244 111A0106 0006	01 Unidad tipo Chasis Araña Nuevo a disel, marca MERCEDES BENZ, modelo MBO1419/60 2006, Serie 3MBAA2CN06M018861	900,000.00
1244 111A0108 0001	01 Unida tipo autobús de pasajero y 01 Unidad tipo van del proyecto "Fortalecimiento de Mob y Eq del COCyTECH"	298,100.01
1244 111A0108 0002	01 Unidad Autobus Internacional Modelo 4700, 4 cilindros, 37 asientos,4700SCD185	1,030,000.00
1244 111A0109 0001	01 Unidad NISSAN tsuru GSII T M A A, Modelo 2010, Color Blanco, Serie 3N1EB31SOAK311135	148,400.00
1244 111A0109 0002	01 Unidad NISSAN tsuru GSII T M A A, Modelo 2010, Color Blanco, Serie 3N1EB31S4AK311185	148,400.00
1244 111A0110 0001	01 Unidad NISSAN Pathfinder SE 4*2 T_A Comford con MM Blanco, Modelo 2010, serie 5N1AR1NN4AC625534	442,100.00
1244 12000115 0002	Unidad Nissan NP CH CAB TM DH Versión Esp., Modelo 2015, Num. Motor KA24852388A	343,000.00
1244 12000115 0003	Autobus Marca Mercedes Benz, Modelo MBO 1419/60, Carroceria AYCOZafiro/Modelo 2016	1,299,234.80
1244 14000114 0002	Unidad Vehicular Tipo Sedan Aveo 2015	139,200.00
1246	Maquinaria, Otros Equipos y Herramientas	2,005,439.79
1246 111A0106 0042	1 Rotomartillo SDS PLUS 5.8 amps 1 vel	2,103.99
1246 111A0106 0044	1 Sierra sable de 4 Posiciones	2,144.00
1246 111A0106 0046	1 router 1 3/4 Hp	2,300.00
1246 111A0106 0047	1 Lijadora de banda 3 "21 Industrial W	2,549.32
1246 111A0106 0049	1 Generadora 1600 Watts evans 3 Hp	4,601.81
1246 111A0106 0050	1 Motobomba autocebante 6HP 3"3	6,114.31
1246 111A0106 0051	1 Desmelezadora 2.7 Hp 38.9 cm3 Sthil	8,167.06
1246 111A0106 0052	1 Podadora a gasolina 5 HP 22" AntariX	3,600.00
1246 111A0106 0053	1 Rotomartillo inalambrico 12 volts	2,308.00
1246 111A0106 0056	01 Cepillo 5.2 amps prof. corte 3/32 dewalt	2,673.75
1246 111A0106 0058	02 Desbrozadora 87HP 27.2 cc 4.1 Kg Sthil	6,800.00
1246 111A0106 0060	01 Compresor de 3.5 Hp 50 >Lts	2,076.00
1246 111A0106 0061	01 Planta soldadora 225A INFRA (Equip.6ACC9)	3,491.52
1246 111A0106 0062	01 Taladro de columna 16 Vel 5/8 Motor 3/4 Hp	2,840.00
1246 111A0106 0063	01 Taladro de banco 10" Delta Shopmaster	2,200.00

GOBIERNO CONSTITUCIONAL DEL ESTADO DE CHIAPAS
INSTITUTO DE CIENCIA, TECNOLOGÍA E INNOVACION DEL
ESTADO DE CHIAPAS
SISTEMA CONTABLE 2019

RELACIÓN DE BIENES MUEBLES QUE COMPONEN SU PATRIMONIO

Página 7 de 8

Cuenta Pública al 31 de diciembre de 2019

Hora: 11:08:51a. m.

Fecha: 10/02/2020

Código	Descripción del Bien	Valor en Libros
1246 111A0106 0064	01 Motosierra 3.1 Hp 45CC Cadena 18" Sthil	5,150.00
1246 111A0106 0067	01 sierra de Inglete 10" Delta Shopmaster	2,530.00
1246 111A0108 0014	02 Maquina para soldar 250 ampers, 220 v, 10 % ciclo de trabajo	7,590.00
1246 111A0108 0016	01 Sistema de Riego IA/1268/00/007/08	126,100.00
1246 111A0108 0018	Sierra Caladora MAKITA SJ401 de Banco 150 W	2,283.07
1246 111A0108 0020	01 Equipo Paint Crew Completo	3,949.91
1246 111A0109 0004	01 Bomba Sumergible pak 3 hp p/4	2,795.01
1246 111A0109 0007	01 Bascula Digital 30 kgrs	3,424.70
1246 111A0109 0011	Motor Sumergible Franklin 4" 3 HP	11,245.00
1246 14000116 0002	3 Aire Acondicionado Tipo Minisplit, Marca Mirage, Model VLU, Capacidad de 12 000 BTU, Voltaje 220	20,475.00
1246 14000116 0003	1 Aire Acondicionado, Tipo Minisplit, Marca Mirage, Model VLU, Capacidad 18 000 BTU, Voltaje 20	9,525.00
1246 14000116 0005	1 Unidad de Respaldo, Marca Tripp Lite SMART2200NET	23,157.08
1246 14000117 0002	1 Bomba Sumerg 1 HP 2"	4,948.41
1246 14000117 0003	4 Lamparas	21,966.86
1246 14000117 0004	1 Bomba Hidraulica	5,845.00
1246 411A0103 0001	1 Equipo de aire Acondicionado Tipo Multisplitt Marca York, modelo MOC25RE16A	12,535.00
1246 411A0103 0002	1 Equipo de aire acondicionado Tipo mini Splitt Marca York, modelo MHC24B16	10,191.30
1246 411A0116 0002	Aire Acondicionado	6,825.00
1246 411A0116 0003	Compresor LG	35,199.99
1246 41581718 0002	01 Compresor de Aire Acondicionado	44,728.21
1246 41581718 0003	01 Clima	18,676.00
1246 44000114 0002	09 Aires Acondicionados Tipo Mini- Split de 26000 BTU, Mca. Mirage	206,487.03
1246 44000114 0003	01 Compresor Tipo Scroll de 10 Tonedalas, serie 3811042025	57,241.14
1246 44000114 0004	01 Compresor Tipo Scroll de 7.5 Tonedalas, serie 4111620071	48,600.00
1246 51581119 0002	Radios	770,576.40
1246 611A0116 0002	02 Bateria de Respaldo APC MODELO RBC55	17,832.94
1246 611A0116 0003	1 Bateria de respaldo APC modelo RBC55	17,832.94
1246 61581119 0002	02 Torniquetes	158,354.98
1246 64000114 0002	01 Planta Generador de Luz	25,518.84
1246 64000114 0003	01 Regulador 15EF220V LAN VOGAR	35,000.00
1246 64000115 0002	01 Compresor Rotativo, Tipo Scroll de 5 Toneladas, Serie LKC300BC00	25,422.86
1246 64000115 0003	01 Compresor Rotativo, Tipo Scroll, Serie LKC300BC01	25,422.86
1246 64000115 0004	01 Compresor Rotativo, Tipo Scroll, Serie NAC036AKA5	25,422.86
1246 64000115 0005	01 Compresor Minisplit de 2400 BTU	12,711.43
1246 64000115 0006	01 Compresor Minisplit, de 2400 BTU	12,711.43
1246 64000115 0007	01 Compresor Rotativo, Tipo Scroll, de 5 Toneladas	25,422.86
1246 64000115 0008	01 Compresor Rotativo, Tipo Scroll, Serie 40RC183CE	25,422.85
1246 64000115 0009	01 Compresor del Equipo de Aire Acondicionado Tipo Minisplit de 24000 BTU	25,422.85
1246 64000116 0002	01 Regulador de Voltaje de 15 KVA, 3F, 220 V, Modelo LAN -315	45,240.00
1246 711A0111 0001	01 Desmalezadora Sthil FS-38 41402899719	2,758.16
1246 711A0111 0002	01 Truper Podadora de 22 p con Motor de 190	5,030.85

GOBIERNO CONSTITUCIONAL DEL ESTADO DE CHIAPAS
INSTITUTO DE CIENCIA, TECNOLOGÍA E INNOVACION DEL
ESTADO DE CHIAPAS
SISTEMA CONTABLE 2019

RELACIÓN DE BIENES MUEBLES QUE COMPONEN SU PATRIMONIO

Cuenta Pública al 31 de diciembre de 2019

Página 8 de 8

Hora: 11:08:51a. m.

Fecha: 10/02/2020

Código	Descripción del Bien	Valor en Libros
1246 711A0116 0002	1 Taladro	3,896.21



GOBIERNO CONSTITUCIONAL DEL ESTADO DE CHIAPAS
INSTITUTO DE CIENCIA, TECNOLOGÍA E INNOVACION DEL
ESTADO DE CHIAPAS
SISTEMA CONTABLE 2019

RELACIÓN DE BIENES INMUEBLES QUE COMPONEN SU PATRIMONIO

Cuenta Pública al 31 de diciembre de 2019

Página 1 de 1

Hora: 11:09:02a. m.

Fecha: 10/02/2020

Código	Descripción del Bien	Valor en Libros
1233	Edificios no Habitacionales	68,137,031.00
1233 111A0115 0002	Instalaciones-COCYTECH	68,137,031.00



GOBIERNO CONSTITUCIONAL DEL ESTADO DE CHIAPAS
INSTITUTO DE CIENCIA, TECNOLOGÍA E INNOVACION DEL
ESTADO DE CHIAPAS
SISTEMA CONTABLE 2019

RELACIÓN DE ACTIVOS INTANGIBLES QUE COMPONEN SU PATRIMONIO

Página 1 de 1

Cuenta Pública al 31 de diciembre de 2019

Hora: 11:09:16a. m.

Fecha: 10/02/2020

Código	Descripción del Bien	Valor en Libros
1251	Software	13,920.00
1251 111A0115 0002	Sistema Control de Inventario	13,920.00
1254	Licencias	1,719,718.69
1254 111A0108 0001	13 Ms Office 2007, Small Business, Microsoft	59,800.00
1254 111A0115 0002	1 Licencia de Pelicula	607,000.00
1254 111A0116 0002	Licencias Informáticas e Intelectuales	54,448.69
1254 111A0119 0002	Licencias	998,470.00