

**SISTEMA CONTABLE 2019**  
**ESTADO DE SITUACIÓN FINANCIERA**  
**AL 31 DE DICIEMBRE DEL 2019**

Página 1 de 1

Fecha: 12/02/2020

ACTIVO	2019	2018	PASIVO	2019	2018
<b>ACTIVO</b>			<b>PASIVO</b>		
<b>Activo Circulante</b>			<b>Pasivo Circulante</b>		
Efectivo y Equivalentes	726,865,019.71	349,560,564.73	Cuentas por Pagar a Corto Plazo	96,727,163.62	50,789,015.44
Derechos a Recibir Efectivo o Equivalentes	5,207,456.26	54,866,387.15	Documentos por Pagar a Corto Plazo		
Derechos a Recibir Bienes o Servicios			Porción a Corto Plazo de la Deuda Pública a Largo Plazo		
Inventarios			Títulos y Valores a Corto Plazo		
Almacenes			Pasivos Diferidos a Corto Plazo		
Estimación por Pérdida o Deterioro de Activos Circulantes			Fondos y Bienes de Terceros en Garantía y/o Administración a Corto Plazo	4,252,391.90	956,327.60
Otros Activos Circulantes			Provisiones a Corto Plazo		
			Otros Pasivos a Corto Plazo		4,175,710.16
<b>Total de Activos Circulantes</b>	<b>732,072,475.97</b>	<b>404,426,951.88</b>	<b>Total de Pasivos Circulantes</b>	<b>100,979,555.52</b>	<b>55,921,053.20</b>
<b>Activo No Circulante</b>			<b>Pasivo No Circulante</b>		
Inversiones Financieras a Largo Plazo	348,921,816.00	348,921,816.00	Cuentas por Pagar a Largo Plazo	19,676,234.57	20,165,627.83
Derechos a Recibir Efectivo o Equivalentes a Largo Plazo	62,833,423.84	44,109,901.76	Documentos por Pagar a Largo Plazo		
Bienes Inmuebles, Infraestructura y Construcciones en Proceso	9,968,840,511.44	9,452,339,454.56	Deuda Pública a Largo Plazo		
Bienes Muebles	40,112,416.21	134,921,815.21	Pasivos Diferidos a Largo Plazo	66,785,685.40	
Activos Intangibles	7,792.88	7,792.88	Fondos y Bienes de Terceros en Garantía y/o Administración a Largo Plazo	20,914,300.02	22,174,710.23
Depreciación, Deterioro y Amortización Acumulada de Bienes	(649,714.70)	(391,215.59)	Provisiones a Largo Plazo		
Activos Diferidos	533,428,337.73	534,119,828.28	<b>Total de Pasivos No Circulantes</b>	<b>107,376,219.99</b>	<b>42,340,338.06</b>
Estimación por Pérdida o Deterioro de Activos no Circulantes			<b>Total de Pasivo</b>	<b>208,355,775.51</b>	<b>98,261,391.26</b>
Otros Activos no Circulantes	2,844,131.77	2,844,131.77	<b>HACIENDA PÚBLICA / PATRIMONIO</b>		
			<b>Hacienda Pública/Patrimonio Contribuido</b>		
<b>Total de Activos No Circulantes</b>	<b>10,956,338,715.17</b>	<b>10,516,873,524.87</b>	Aportaciones		
<b>Total del Activo</b>	<b>11,688,411,191.14</b>	<b>10,921,300,476.75</b>	Donaciones de Capital		
			Actualización de la Hacienda Pública/Patrimonio		
			<b>Hacienda Pública/Patrimonio Generado</b>	<b>11,480,055,415.63</b>	<b>10,823,039,085.49</b>
			Resultados del Ejercicio (Ahorro/Desahorro)	734,320,143.38	1,178,754,768.22
			Resultados de Ejercicios Anteriores	10,745,735,272.25	9,644,284,317.27
			Revalúos		
			Reservas		
			Rectificaciones de Resultados de Ejercicios Anteriores		
			Exceso o Insuficiencia en la Actualización de la Hacienda Pública/Patrimonio		
			Resultado por Posición Monetaria		
			Resultado por Tenencia de Activos no Monetarios		
			<b>Total Hacienda Pública/Patrimonio</b>	<b>11,480,055,415.63</b>	<b>10,823,039,085.49</b>
			<b>Total del Pasivo y Hacienda Pública/Patrimonio</b>	<b>11,688,411,191.14</b>	<b>10,921,300,476.75</b>

SISTEMA CONTABLE 2019  
 ESTADO DE ACTIVIDADES  
 DEL 1o. DE ENERO AL 31 DE DICIEMBRE DE 2019

	2019	2018
<b>INGRESOS Y OTROS BENEFICIOS</b>		
<b>Ingresos de la Gestión</b>		
Impuestos		
Cuotas y Aportaciones de Seguridad Social		
Contribuciones de Mejoras		
Derechos		
Productos		
Aprovechamientos		
Ingresos por Venta de Bienes y Prestación de Servicios	4,327,339.23	6,937,846.66
<b>Participaciones, Aportaciones, Convenios, Incentivos Derivados de la Colaboración Fiscal, Fondo Distintos de Aportaciones, Transferencias, Asignaciones, Subsidios y Subvenciones, y Pensiones y Jubilaciones</b>	<b>1,214,216,402.44</b>	<b>1,304,958,640.23</b>
Participaciones, Aportaciones, Convenios, Incentivos Derivados de la Colaboración Fiscal y Fondos Distintos de Aportaciones		
Transferencias, Asignaciones, Subsidios y Subvenciones, y Pensiones y Jubilaciones	1,214,216,402.44	1,304,958,640.23
<b>Otros Ingresos y Beneficios</b>		
Ingresos Financieros		
Incremento por Variación de Inventarios		
Disminución del Exceso de Estimaciones por Pérdida o Deterioro U		
Obsolescencia		
Disminución del Exceso de Provisiones		
Otros Ingresos y Beneficios Varios	13,825.55	29,151.12
<b>Total de Ingresos y Otros Beneficios</b>	<b>1,218,557,567.22</b>	<b>1,311,925,638.01</b>
<b>GASTOS Y OTRAS PÉRDIDAS</b>		
<b>Gastos de Funcionamiento</b>		
Servicios Personales	42,404,580.93	34,645,987.97
Materiales y Suministros	340,210.45	249,395.96
Servicios Generales	438,547,689.39	88,357,971.05
<b>Transferencias, Asignaciones, Subsidios y Otras Ayudas</b>		
Transferencias Internas y Asignaciones al Sector Público		
Transferencias al Resto del Sector Público		
Subsidios y Subvenciones	784,281.73	750,847.14
Ayudas Sociales		
Pensiones y Jubilaciones		
Transferencias a Fideicomisos, Mandatos y Contratos Análogos		
Transferencias a la Seguridad Social		
Donativo		
Transferencias al Exterior		
<b>Participaciones y Aportaciones</b>		
Participaciones		
Aportaciones		
Convenios		
<b>Intereses, Comisiones y Otros Gastos de la Deuda Pública</b>		
Intereses de la Deuda Pública		
Comisiones de la Deuda Pública		
Gastos de la Deuda Pública		
Costo por Coberturas		
Apoyos Financieros		
<b>Otros Gastos y Pérdidas Extraordinarias</b>		
Estimaciones, Depreciaciones, Deterioros, Obsolescencias, y		
Amortizaciones	258,499.11	391,215.59
Provisiones		
Disminución de Inventarios		
Aumento por Insuficiencia de Estimaciones por Pérdida o Deterioro y		
Obsolescencia		
Aumento por Insuficiencia de Provisiones		
Otros Gastos	1,902,162.23	8,775,452.08
<b>Inversión Pública</b>		
Inversión Pública no Capitalizable		
<b>Total de Gastos y Otras Pérdidas</b>	<b>484,237,423.84</b>	<b>133,170,869.79</b>
<b>Resultados del Ejercicio (Ahorro/Desahorro)</b>	<b>734,320,143.38</b>	<b>1,178,754,768.22</b>

**GOBIERNO CONSTITUCIONAL DEL ESTADO DE CHIAPAS**  
**INSTITUTO DE LA INFRAESTRUCTURA FÍSICA EDUCATIVA DEL**  
**ESTADO DE CHIAPAS**  
**SISTEMA CONTABLE 2019**

**ESTADO DE VARIACIÓN EN LA HACIENDA PÚBLICA**

**DEL 01 DE ENERO AL 31 DE DICIEMBRE DE 2019**

Página 1 de 1

Fecha:

12/02/2020

Concepto	Hacienda Pública / Patrimonio Contribuido	Hacienda Pública / Patrimonio Generado de Ejercicios Anteriores	Hacienda Pública / Patrimonio Generado del Ejercicio	Exceso o Insuficiencia en la Actualización de la Hacienda Pública/Patrimonio	Total
<b>Hacienda Pública / Patrimonio Contribuido Neto de 2018</b>					
Aportaciones					
Donaciones de Capital					
Actualización de la Hacienda Pública/Patrimonio					
<b>Hacienda Pública / Patrimonio Generado Neto de 2018</b>		<b>9,644,284,317.27</b>	<b>1,178,754,768.22</b>		<b>10,823,039,085.49</b>
Resultados del Ejercicio (Ahorro/Desahorro)			1,178,754,768.22		1,178,754,768.22
Resultados del Ejercicios Anteriores		9,644,284,317.27			9,644,284,317.27
Revalúos					
Reservas					
Rectificaciones de Resultados de Ejercicios Anteriores					
<b>Exceso o Insuficiencia en la Actualización de la Hacienda Pública / Patrimonio Neto de 2018</b>					
Resultado por Posición Monetaria					
Resultado por Tenencia de Activos no Monetarios					
<b>Hacienda Pública / Patrimonio Neto Final de 2018</b>		<b>9,644,284,317.27</b>	<b>1,178,754,768.22</b>		<b>10,823,039,085.49</b>
<b>Cambios en la Hacienda Pública / Patrimonio Contribuido Neto de 2019</b>					
Aportaciones					
Donaciones de Capital					
Actualización de la Hacienda Pública/Patrimonio					
<b>Variaciones de la Hacienda Pública / Patrimonio Generado Neto de 2019</b>		<b>1,101,450,954.98</b>	<b>(444,434,624.84)</b>		<b>657,016,330.14</b>
Resultados del Ejercicio (Ahorro/Desahorro)			734,320,143.38		734,320,143.38
Resultados de Ejercicios Anteriores		1,101,450,954.98	(1,178,754,768.22)		(77,303,813.24)
Revalúos					
Reservas					
Rectificaciones de Resultados de Ejercicios Anteriores					
<b>Cambios en el Exceso o Insuficiencia en la Actualización de la Hacienda Pública / Patrimonio Neto de 2019</b>					
Resultado por Posición Monetaria					
Resultado por Tenencia de Activos no Monetarios					
<b>Hacienda Pública / Patrimonio Neto Final de 2019</b>		<b>10,745,735,272.25</b>	<b>734,320,143.38</b>		<b>11,480,055,415.63</b>

SISTEMA CONTABLE 2019  
 ESTADO DE CAMBIOS EN LA SITUACIÓN FINANCIERA  
 DEL 1o. DE ENERO AL 31 DE DICIEMBRE DE 2019

 Página 1 de 1  
 12/02/2020

Fecha:

	Origen	Aplicación
<b>ACTIVO</b>		
<b>Activo Circulante</b>		
Efectivo y Equivalentes		377,304,454.98
Derechos a Recibir Efectivo o Equivalentes	49,658,930.89	
Derechos a Recibir Bienes o Servicios		
Inventarios		
Almacenes		
Estimación por Pérdida o Deterioro de Activos Circulantes		
Otros Activos Circulantes		
<b>Activo No Circulante</b>		
Inversiones Financieras a Largo Plazo		18,723,522.08
Derechos a Recibir Efectivo o Equivalentes a Largo Plazo		
Bienes Inmuebles, Infraestructura y Construcciones en Proceso		516,501,056.88
Bienes Muebles	94,809,399.00	
Activos Intangibles		
Depreciación, Deterioro y Amortización Acumulada de Bienes	258,499.11	
Activos Diferidos	691,490.55	
Estimación por Pérdida o Deterioro de Activos no Circulantes		
Otros Activos no Circulantes		
<b>PASIVO</b>		
<b>Pasivo Circulante</b>		
Cuentas por Pagar a Corto Plazo	45,938,148.18	
Documentos por Pagar a Corto Plazo		
Porción a Corto Plazo de la Deuda Pública a Largo Plazo		
Títulos y Valores a Corto Plazo		
Pasivos Diferidos a Corto Plazo		
Fondos y Bienes de Terceros en Garantía y/o Administración a Corto Plazo	3,296,064.30	
Provisiones a Corto Plazo		
Otros Pasivos a Corto Plazo		4,175,710.16
<b>Pasivo No Circulante</b>		
Cuentas a Pagar a Largo Plazo		489,393.26
Documentos por Pagar a Largo Plazo		
Deuda Pública a Largo Plazo		
Pasivos Diferidos a Largo Plazo	66,785,685.40	
Fondos y Bienes de Terceros en Garantía y/o Administración a Largo Plazo		1,260,410.21
Provisiones a Largo Plazo		
<b>HACIENDA PÚBLICA/PATRIMONIO</b>		
<b>Hacienda Pública/Patrimonio Contribuido</b>		
Aportaciones		
Donaciones de Capital		
Actualización de la Hacienda Pública/Patrimonio		
<b>Hacienda Pública/Patrimonio Generado</b>		
Resultados del Ejercicio (Ahorro/Desahorro)		444,434,624.84
Resultados de Ejercicios Anteriores	1,101,450,954.98	
Revalúos		
Reservas		
Rectificaciones de Resultados de Ejercicios Anteriores		
<b>Exceso o Insuficiencia en la Actualización de la Hacienda Pública/Patrimonio</b>		
Resultado por Posición Monetaria		
Resultado por Tenencia de Activos no Monetarios		

**SISTEMA CONTABLE 2019**  
**ESTADO DE FLUJOS DE EFECTIVO**  
**DEL 01 DE ENERO AL 31 DE DICIEMBRE DE 2019**

Página 1 de 1

Fecha: 12/02/2020

CONCEPTO	2019	2018
<b>Flujos de Efectivo de las Actividades de Operación</b>		
<b>Origen</b>	<b>1,218,557,567.22</b>	<b>1,311,925,638.01</b>
Impuestos		
Cuotas y Aportaciones de Seguridad Social		
Contribuciones de Mejoras		
Derechos		
Productos		
Aprovechamientos		
Ingresos por Venta de Bienes y Prestación de Servicios	4,327,339.23	6,937,846.66
Participaciones, Aportaciones, Convenios, Incentivos Derivados de la Colaboración Fiscal y Fondos Distintos de Aportaciones		
Transferencias, Asignaciones, Subsidios y Subvenciones, y Pensiones y Jubilaciones	1,214,216,402.44	1,304,958,640.23
Otros Orígenes de Operación	13,825.55	29,151.12
<b>Aplicación</b>	<b>484,237,423.84</b>	<b>133,170,869.79</b>
Servicios Personales	42,404,580.93	34,645,987.97
Materiales y Suministros	340,210.45	249,395.96
Servicios Generales	438,547,689.39	88,357,971.05
Transferencias Internas y Asignaciones al Sector Público		
Transferencias al Resto del Sector Público		
Subsidios y Subvenciones	784,281.73	750,847.14
Ayudas Sociales		
Pensiones y Jubilaciones		
Transferencias a Fideicomisos, Mandatos y Contratos Análogos		
Transferencias a la Seguridad Social		
Donativos		
Transferencias al Exterior		
Participaciones		
Aportaciones		
Convenios		
Otras Aplicaciones de Operación	2,160,661.34	9,166,667.67
<b>Flujos Netos de Efectivo de las Actividades de Operación</b>	<b>734,320,143.38</b>	<b>1,178,754,768.22</b>
<b>Flujos de Efectivo de las Actividades de Inversión</b>		
<b>Origen</b>	<b>1,246,869,274.53</b>	<b>2,257,109,647.57</b>
Bienes Inmuebles, Infraestructura y Construcciones en Proceso		
Bienes Muebles	94,809,399.00	1,875,321,452.20
Otros Orígenes de Inversión	1,152,059,875.53	381,788,195.37
<b>Aplicación</b>	<b>1,713,979,347.18</b>	<b>3,502,139,050.80</b>
Bienes Inmuebles, Infraestructura y Construcciones en Proceso	516,501,056.88	1,172,557,470.67
Bienes Muebles		
Otras Aplicaciones de Inversión	1,197,478,290.30	2,329,581,580.13
<b>Flujos Netos de Efectivo de las Actividades de Inversión</b>	<b>(467,110,072.65)</b>	<b>(1,245,029,403.23)</b>
<b>Flujos de Efectivo de las Actividades de Financiamiento</b>		
<b>Origen</b>	<b>156,435,250.00</b>	<b>8,832,921.10</b>
Endeudamiento Neto		
Interno		
Externo		
Otros Orígenes de Financiamiento	156,435,250.00	8,832,921.10
<b>Aplicación</b>	<b>46,340,865.75</b>	<b>22,416,532.24</b>
Servicios de la Deuda		
Interno		
Externo		
Otras Aplicaciones de Financiamiento	46,340,865.75	22,416,532.24
<b>Flujos Netos de Efectivo por Actividades de Financiamiento</b>	<b>110,094,384.25</b>	<b>(13,583,611.14)</b>
<b>Incremento/Disminución Neta en el Efectivo y Equivalentes al Efectivo</b>	<b>377,304,454.98</b>	<b>(79,858,246.15)</b>
<b>Efectivo y Equivalentes al Efectivo al Inicio del Ejercicio</b>	<b>349,560,564.73</b>	<b>429,418,810.88</b>
<b>Efectivo y Equivalentes al Efectivo al Final del Ejercicio</b>	<b>726,865,019.71</b>	<b>349,560,564.73</b>

**GOBIERNO CONSTITUCIONAL DEL ESTADO DE CHIAPAS**  
**INSTITUTO DE LA INFRAESTRUCTURA FÍSICA EDUCATIVA DEL**  
**ESTADO DE CHIAPAS**  
**SISTEMA CONTABLE 2019**

**ESTADO ANALITICO DEL ACTIVO**

**DEL 01 DE ENERO AL 31 DE DICIEMBRE DEL 2019**

Fecha:

Página 1 de 1

12/02/2020

CONCEPTO	Saldo Inicial (SI)	Cargos del Período	Abonos del Período	Saldo Final (SF)	Variación del Período (SF - SI)
<b>ACTIVO</b>	<b>10,921,300,476.75</b>	<b>3,878,733,609.68</b>	<b>3,111,622,895.29</b>	<b>11,688,411,191.14</b>	<b>767,110,714.39</b>
<b>ACTIVO CIRCULANTE</b>	<b>404,426,951.88</b>	<b>3,245,064,784.99</b>	<b>2,917,419,260.90</b>	<b>732,072,475.97</b>	<b>327,645,524.09</b>
Efectivo y Equivalentes	349,560,564.73	3,146,428,862.07	2,769,124,407.09	726,865,019.71	377,304,454.98
Derechos a Recibir Efectivo o Equivalentes	54,866,387.15	14,097,701.00	63,756,631.89	5,207,456.26	(49,658,930.89)
Derechos a Recibir Bienes o Servicios		84,538,221.92	84,538,221.92		
Inventarios					
Almacenes					
Estimación por Pérdida o Deterioro de Activos Circulantes					
Otros Activos Circulantes					
<b>ACTIVO NO CIRCULANTE</b>	<b>10,516,873,524.87</b>	<b>633,668,824.69</b>	<b>194,203,634.39</b>	<b>10,956,338,715.17</b>	<b>439,465,190.30</b>
Inversiones Financieras a Largo Plazo	348,921,816.00			348,921,816.00	
Derechos a Recibir Efectivo o Equivalentes a Largo Plazo	44,109,901.76	18,723,522.08		62,833,423.84	18,723,522.08
Bienes Inmuebles, Infraestructura y Construcciones en Proceso	9,452,339,454.56	531,856,219.41	15,355,162.53	9,968,840,511.44	516,501,056.88
Bienes Muebles	134,921,815.21	31,968.05	94,841,367.05	40,112,416.21	(94,809,399.00)
Activos Intangibles	7,792.88			7,792.88	
Depreciación, Deterioro y Amortización Acumulada de Bienes	(391,215.59)		258,499.11	(649,714.70)	(258,499.11)
Activos Diferidos	534,119,828.28	83,057,115.15	83,748,605.70	533,428,337.73	(691,490.55)
Estimación por Pérdida o Deterioro de Activos no Circulantes					
Otros Activos no Circulantes	2,844,131.77			2,844,131.77	

**GOBIERNO CONSTITUCIONAL DEL ESTADO DE CHIAPAS**  
**INSTITUTO DE LA INFRAESTRUCTURA FÍSICA EDUCATIVA DEL**  
**ESTADO DE CHIAPAS**  
**SISTEMA CONTABLE 2019**

**ESTADO ANALÍTICO DE LA DEUDA Y OTROS PASIVOS**

**DEL 1o. DE ENERO AL 31 DE DICIEMBRE DE 2019**

Página 1 de 1

Fecha:

12/02/2020

DENOMINACIÓN DE LAS DEUDAS	MONEDA DE CONTRATACIÓN	INSTITUCIÓN O PAIS ACREEDOR	SALDO INICIAL DEL PERÍODO	SALDO FINAL DEL PERÍODO
<b>DEUDA PÚBLICA</b>				
<b>Corto Plazo</b>				
<b>Deuda Interna</b>				
Instituciones de Crédito				
BANCOMER, S.A.	Moneda Nacional	México		
BANOBRAS, S.N.C.	Moneda Nacional	México		
BANORTE, S.A.	Moneda Nacional	México		
INTERACCIONES, S.A.	Moneda Nacional	México		
SANTANDER, S.A.	Moneda Nacional	México		
SCOTIABANK INVERLAT, S.A.	Moneda Nacional	México		
Títulos y Valores				
Arrendamientos Financieros				
<b>Deuda Externa</b>				
Organismos Financieros Internacionales				
Deuda Bilateral				
Títulos y Valores				
Arrendamientos Financieros				
<b>Subtotal Corto Plazo</b>				
<b>Largo Plazo</b>				
<b>Deuda Interna</b>				
Instituciones de Crédito				
BANCOMER, S.A.	Moneda Nacional	México		
BANOBRAS, S.N.C.	Moneda Nacional	México		
BANORTE, S.A.	Moneda Nacional	México		
SANTANDER, S.A.	Moneda Nacional	México		
Títulos y Valores				
Arrendamientos Financieros				
<b>Deuda Externa</b>				
Organismos Financieros Internacionales				
Deuda Bilateral				
Títulos y Valores				
Arrendamientos Financieros				
<b>Subtotal Largo Plazo</b>				
<b>Otros Pasivos</b>	Moneda Nacional	México	98,261,391.26	208,355,775.51
<b>Total Deuda y Otros Pasivos</b>			<b>98,261,391.26</b>	<b>208,355,775.51</b>

**GOBIERNO CONSTITUCIONAL DEL ESTADO DE CHIAPAS**  
**INSTITUTO DE LA INFRAESTRUCTURA FÍSICA EDUCATIVA DEL**  
**ESTADO DE CHIAPAS**  
**SISTEMA CONTABLE 2019**

**INFORME SOBRE PASIVOS CONTINGENTES**  
**DEL 1o. DE ENERO AL 31 DE DICIEMBRE DE 2019**

De conformidad a las Principales Reglas de Registro y Valoración del Patrimonio (Elementos Generales), emitidas por el Consejo Nacional de Armonización Contable, publicadas en el capítulo reformado en el Diario Oficial de la Federación el 06 de octubre del 2014, los Pasivos Contingentes consideran:

- a) Obligaciones surgidas a raíz de sucesos pasados, cuya existencia ha de ser confirmada sólo por la concurrencia, de uno o más eventos inciertos en el futuro que no están enteramente bajo el control del organismo público.
- b) Una obligación presente a raíz de sucesos pasados, que no se ha reconocido contablemente porque no es viable que el ente público tenga que satisfacerla, o debido a que el importe de la obligación no puede ser cuantificado con la suficiente confiabilidad.

Al respecto, se informa que éste Organismo Público a esta fecha NO cuenta con Pasivos Contingentes significativos pendientes de pago, ya que estos se reconocen y se liquidan en el transcurso del ejercicio, en la vigencia del presupuesto.





---

## NOTAS DE DESGLOSE

---

### NOTAS AL ESTADO DE SITUACIÓN FINANCIERA

El Estado de Situación Financiera muestra la posición financiera del Instituto de la Infraestructura Física Educativa del Estado de Chiapas, valuados y elaborados de acuerdo con los Postulados Básicos de Contabilidad Gubernamental, Normas y Metodología para la Emisión de Información Financiera y Estructura de los Estados Financieros del Ente Público y Característica de sus Notas, emitidos por el Consejo Nacional de Armonización Contable (CONAC), el cual refleja los bienes y derechos que se clasifican en rubros de acuerdo a su disponibilidad de liquidez al igual que sus obligaciones o compromisos, agrupándolas con relación a su exigibilidad.

#### **ACTIVO**

---

El activo se compone de los fondos, valores, derechos y bienes cuantificados en términos monetarios, los cuales dispone el Instituto de la Infraestructura Física Educativa del Estado de Chiapas, para la operatividad y la prestación de servicios públicos, éste se integra como sigue:

#### **Circulante**

#### **Efectivo y Equivalentes**

El rubro de efectivo y equivalentes al 31 de diciembre de 2019, asciende a \$ 726,865,019.71 el cual representa el 99.2 por ciento del total de activo circulante, se integra por la disponibilidad financiera para cubrir los compromisos de pagos a proveedores y contratistas, así como, pagos de obligaciones fiscales por conceptos de impuestos, retenciones y otras contribuciones; de igual manera, para cubrir gastos menores y emergentes pendientes de reintegrar.



NOTAS A LOS ESTADOS FINANCIEROS

DEL 1o. DE ENERO AL 31 DE DICIEMBRE DE 2019

Página 2 de 30

Fecha: 11/02/2020

CONCEPTO	2019	2018
<b>Bancos/Dependencias y Otros</b>	\$ 378,768,083.57	\$ 2,204,666.69
<b>Fondos con Afectación Específica</b>	348,096,936.14	347,355,898.04
<b>Suma</b>	<b>\$ 726,865,019.71</b>	<b>\$ 349,560,564.73</b>

CONCEPTO	2019	2018
Fondo General de Participaciones	\$ 3,826,763.33	\$ 3,441,135.47
Impuesto a la Venta Final de Gasolina y Diesel	444,625.41	263,385.34
Ingresos Estatales	205,347,459.59	205,347,459.59
Fondo de Aportación Múltiple FAM	11,285,905.50	11,285,905.80
Otros Subsidios	122,485,608.05	122,485,608.05
Financiamientos Internos	658,463.71	658,463.71
Fondo de Aportaciones para la Infraestructura Social (FAIS)	149,821.99	149,821.99
Fondo de Aportaciones para el Fortalecimiento de las Entidades Federativas	765,714.76	765,714.76
Fondo de Compensación	0	1.88
Otros Convenios	71,191.24	71,191.24
Fondo de Inversión para el Combate a la Pobreza	2,714,778.74	2,714,778.74
Fondo de Fiscalización y Recaudación	346,603.82	172,431.47
<b>Suma</b>	<b>\$ 348,096,936.14</b>	<b>\$ 347,355,898.04</b>

**Derechos a Recibir Efectivo o Equivalentes**

Este rubro asciende a \$ 5,207,456.26 representa el 0.7 por ciento del total de activo circulante, se integra por traspasos de recursos del programa FAM nivel básico, medio y superior, realizados entre cuentas bancarias propias durante el ejercicio 2019, por concepto de retención del 3% de aportación para el fortalecimiento de capacidades institucionales, mismos que, se emplearon para el pago de sueldos y salarios al personal de contrato eventual. El saldo en este rubro se encuentra pendiente de amortizar, el cual, será regularizado en el siguiente ejercicio fiscal.



NOTAS A LOS ESTADOS FINANCIEROS

DEL 1o. DE ENERO AL 31 DE DICIEMBRE DE 2019

Página 3 de 30

Fecha: 11/02/2020

CONCEPTO	VENCIMIENTO (DÍAS)	2019	2018
<b>Cuentas por Cobrar a Corto Plazo</b>	≤ 365	\$ 5,207,456.26	\$ 54,866,387.15
	<b>Suma</b>	<b>\$ 5,207,456.26</b>	<b>\$ 54,866,387.15</b>

**No Circulante**

**Inversiones Financieras a Largo Plazo**

Al 31 de diciembre de 2019, este rubro refleja un monto de \$ 348,921,816.00 el cual representa el 3.1 por ciento del total del activo no circulante y corresponde a la regularización presupuestal y contable del Fideicomiso del Fondo de Aportación Múltiple Infraestructura Básica, Media y Superior del ejercicio 2016, que se empleó en el programa “Escuelas al Cien”, para la construcción y rehabilitación de escuelas en diversas localidades del Estado de Chiapas.

CONCEPTO	2019	2018
<b>Fideicomisos, Mandatos y Contratos Análogos</b>		
Fideicomisos para Financiamiento de Obras	\$ 348,921,816.00	\$ 348,921,816.00
<b>Suma</b>	<b>\$ 348,921,816.00</b>	<b>\$ 348,921,816.00</b>

**Derechos a Recibir Efectivo o Equivalentes a Largo Plazo**

Este rubro del activo refleja un monto de \$ 62,833,423.84 el cual representa el 0.5 por ciento del total del activo no circulante, que corresponden a traspasos de recursos entre cuentas bancarias propias, efectuados para dar suficiencia financiera para cubrir los compromisos de pagos de sueldos y salarios al personal de contrato eventual de programas de ejercicios anteriores denominados, INIFECH Indirectos Recursos Ajenos 2014, INIFECH Fortalecimiento al Proceso de Control de Obras durante los ejercicios 2014, 2015, 2016 y 2017 e INIFECH Supervisión de Escuelas al Cien del ejercicio 2017; además, del programa de Acompañamiento a la Integración, Ejecución y Apoyo a los programas de Infraestructura Física Educativa del ejercicio 2019, los cuales, se encuentran pendientes de regularizar; de igual forma, se conforma por traspasos para reintegros a la Tesorería del Estado y reintegros a la Federación; actualmente se continúan realizando las gestiones pertinentes para su regularización según los casos que sean susceptibles.



NOTAS A LOS ESTADOS FINANCIEROS

DEL 1o. DE ENERO AL 31 DE DICIEMBRE DE 2019

Página 4 de 30

Fecha: 11/02/2020

CONCEPTO	VENCIMIENTO (DÍAS)	2019	2018
<b>Documentos por Cobrar a Largo Plazo</b>	> 365	\$ 62,833,423.84	\$ 44,109,901.76
	<b>Suma</b>	<b>\$ 62,833,423.84</b>	<b>\$ 44,109,901.76</b>

CONCEPTO	VENCIMIENTO (DÍAS)	2019	2018
<b>Otros documentos por Cobrar a Largo Plazo</b>			
Otros Documentos por Cobrar	> 365	\$ 109,059.09	0
Entregas en Efectivo	> 365	8,493,040.38	\$ 8,493,040.38
Préstamos	> 365	54,231,324.37	35,616,861.38
	<b>Suma</b>	<b>\$ 62,833,423.84</b>	<b>\$ 44,109,901.76</b>

**Bienes Inmuebles, Infraestructura y Construcciones en Proceso**

Este rubro representa los bienes inmuebles que son parte del activo del Instituto como son:

Terrenos y Edificios no Habitacionales, los cuales son patrimonio propio, adquiridos a través de una donación y donde actualmente están situadas las oficinas operativas de la Entidad.

Construcciones en Proceso en Bienes de Dominio Público y Construcciones en proceso en Bienes Propios, representan el valor de las obras de Infraestructura Física Educativa construidas y/o rehabilitadas a través de contratistas de obras, efectuadas en ejercicios anteriores y durante el ejercicio actual, estos bienes son patrimonio del Estado del sector educativo, se realizan a través de licitaciones, adjudicaciones directas y/o por expropiación; corresponden a la inversión pública de recursos federales y estatales autorizados por la Secretaría de Hacienda, al 31 de diciembre de 2019 el saldo de este rubro asciende a \$ 9,968,840,511.44 y representa el 90.9 por ciento del activo no circulante.



NOTAS A LOS ESTADOS FINANCIEROS

DEL 1o. DE ENERO AL 31 DE DICIEMBRE DE 2019

Página 5 de 30

Fecha: 11/02/2020

CONCEPTO	2019	2018
Terrenos	\$ 26,784,000.00	0
Edificios no Habitacionales	11,800,000.00	11,800,000.00
Construcciones en Proceso en Bienes de Dominio Público	1,312,331,868.27	1,312,331,868.27
Construcciones en Proceso en Bienes Propios	8,617,924,643.17	8,128,207,586.29
<b>Suma</b>	<b>\$ 9,968,840,511.44</b>	<b>\$ 9,452,339,454.56</b>

**Bienes Muebles**

Este rubro representa los bienes muebles adquiridos por el Instituto de la Infraestructura Física Educativa del Estado de Chiapas, para el equipamiento de mobiliario, equipo de administración, bienes informáticos y herramientas a los diversos planteles educativos del Estado y de la propia Entidad, para el desempeño de sus actividades; también, está integrado por vehículos oficiales, los cuales, son utilizados para el traslado del personal operativo con fines laborales, de igual forma, utilizados para realizar las supervisiones de obras dentro y fuera de la localidad.

Estos bienes fueron adquiridos con recursos presupuestales, recursos ajenos e ingresos propios y en algunos casos extraordinarios los bienes fueron obtenidos mediante transferencias de otros organismos de ejercicios anteriores, los cuales, aún se encuentran en condiciones óptimas para su uso, al 31 de diciembre de 2019, este rubro asciende a \$ 40,112,416.21 que representa el 0.3 por ciento del activo no circulante.

CONCEPTO	2019	2018
Mobiliario y Equipo de Administración	\$ 25,426,545.59	\$ 30,426,726.89
Mobiliario y Equipo Educativo y Recreativo	793,116.02	793,116.02
Vehículos y Equipo de Transporte	13,519,026.89	13,626,758.84
Maquinaria, Otros Equipos y Herramientas	373,727.71	90,075,213.46
<b>Suma</b>	<b>\$ 40,112,416.21</b>	<b>\$ 134,921,815.21</b>

**Activos Intangibles**

Este rubro representa los activos intangibles que son propiedad del Instituto de la Infraestructura Física Educativa del Estado de Chiapas, como son: licencias de software, que fueron instalados en los equipos de cómputo para el funcionamiento del sistema informático de la Entidad, mismos que, fueron adquiridos con ingresos propios de ejercicios anteriores, al 31 de diciembre de 2019 refleja un saldo total de \$ 7,792.88.



NOTAS A LOS ESTADOS FINANCIEROS

DEL 1o. DE ENERO AL 31 DE DICIEMBRE DE 2019

Página 6 de 30

Fecha: 11/02/2020

CONCEPTO	2019	2018
Licencias	\$ 7,792.88	\$ 7,792.88
<b>Suma</b>	<b>\$ 7,792.88</b>	<b>\$ 7,792.88</b>

**Depreciación, Deterioro y Amortización Acumulada de Bienes**

Este rubro representa la depreciación aplicada a los bienes muebles e inmuebles que son patrimonio propio, para lo cual se utilizó la guía de vida útil estimada y porcentajes de depreciación, de acuerdo a los procedimientos y a las normas establecidas vigentes, al 31 de diciembre de 2019 asciende a un monto total de \$ 649,714.70

CONCEPTO	2019	2018
Depreciación Acumulada de Bienes Inmuebles	\$ (258,499.11)	0
Depreciación Acumulada de Bienes Muebles	(391,215.59)	(\$ 391,215.59)
<b>Suma</b>	<b>(\$ 649,714.70)</b>	<b>(\$ 391,215.59)</b>

CONCEPTO	MONTO DEL BIEN	DEPRECIACIÓN DEL EJERCICIO	DEPRECIACIÓN ACUMULADA	TASA APLICADA
Mobiliario y Equipo de Administración	\$ 1,553,759.37	0	\$ (391,215.59)	10 y 33.3 %
<b>Suma</b>	<b>\$ 1,553,759.37</b>	<b>0</b>	<b>\$ (391,215.59)</b>	

CONCEPTO	MONTO DEL BIEN	DEPRECIACIÓN DEL EJERCICIO	DEPRECIACIÓN ACUMULADA	TASA APLICADA
Bienes Inmuebles	\$ 11,800,000.00	\$ (258,499.11)	\$ (258,499.11)	10 y 33.3 %
<b>Suma</b>	<b>\$ 11,800,000.00</b>	<b>\$ (258,499.11)</b>	<b>\$ (258,499.11)</b>	

**Activos Diferidos**

Al 31 de diciembre de 2019, este rubro refleja un monto de \$ 533,428,337.73 el cual representa el 4.8 por ciento del total del activo no circulante, el saldo de este rubro se integra por los recursos otorgados para estudio y evaluación de suelo para la ejecución de obras realizadas en ejercicios anteriores, también, por anticipos de obras otorgados a contratistas de ejercicios anteriores que no fueron amortizados y que se encuentran pendientes de regularizar; de igual manera, se conforma por las operaciones financieras efectuadas de ejercicios anteriores, las cuales, se encuentran pendientes de regularización presupuestal y contable, estas operaciones incluyen principalmente: pagos de sueldos, proveedores, contratistas y otros servicios; actualmente, se continúan realizando las gestiones necesarias ante la Secretaría de Hacienda para su regularización sobre los casos



NOTAS A LOS ESTADOS FINANCIEROS

DEL 1o. DE ENERO AL 31 DE DICIEMBRE DE 2019

Página 7 de 30

Fecha: 11/02/2020

susceptibles de depuración.

CONCEPTO	2019	2018
<b>Estudios, Formulación y Evaluación de Proyectos</b>	\$ 400,000.00	\$ 400,000.00
<b>Anticipos a Largo Plazo</b>	\$ 230,255,949.69	\$ 230,255,949.69
<b>Otros Activos Diferidos</b>	\$ 302,772,388.04	\$ 303,463,878.59
<b>Suma</b>	<b>\$ 533,428,337.73</b>	<b>\$ 534,119,828.28</b>

CONCEPTO	2019	2018
<b>Otros Activos Diferidos</b>		
Ingresos Estatales	\$ 55,939,042.18	\$ 56,102,642.18
Fondo General de Participaciones	0	0
Otros Subsidios	5,698,559.54	5,861,834.41
Fondo Regional	2,874,972.62	3,003,171.15
Fondo de Aportaciones Múltiples (FAM)	220,183,771.24	220,420,188.39
Fondo de Aportaciones para el Fortalecimiento de las Entidades Federativas (FAFEF)	1,396,819.13	1,396,819.13
Fideicomisos para la Infraestructura en los Estados	615,243.51	615,243.51
Financiamientos y Empréstitos	11,933,282.03	11,933,282.03
Impuesto a la Venta Final de Gasolinas y Diésel	1,951,116.31	1,951,116.31
Otros Convenios	1,391,018.28	1,391,018.28
Fondo de Aportaciones para la Infraestructura Social (FAIS)	723,563.20	723,563.20
PEMEX	65,000.00	65,000.00
<b>Suma</b>	<b>\$ 302,772,388.04</b>	<b>\$ 303,463,878.59</b>

**Otros Activos no Circulantes**

Al 31 de diciembre de 2019, este rubro refleja un saldo de \$ 2,844,131.77 se integra por bienes en comodato otorgados a comunidades rurales en ejercicios anteriores, conformados por Vehículos y Equipo de Transporte, adaptados para ser utilizados como aulas didácticas móviles.



CONCEPTO	2019	2018
<b>Bienes en Comodato</b>		
Vehículos y Equipo de Transporte	\$ 2,844,131.77	\$ 2,844,131.77
<b>Suma</b>	<b>\$ 2,844,131.77</b>	<b>\$ 2,844,131.77</b>

## PASIVO

Es el conjunto de cuentas que permite el registro de las obligaciones contraídas por el Instituto de la Infraestructura Física Educativa del Estado de Chiapas, para el desarrollo de sus funciones y la prestación de los servicios públicos. Al 31 de diciembre de 2019, los estados financieros reflejan principalmente pasivo circulante o a corto plazo, es decir, aquellas obligaciones en que la exigibilidad de pago es menor a un año, así también, pasivo no circulante o a largo plazo que representa las obligaciones con vencimiento posterior a un año.

### Circulante

#### Cuentas por Pagar a Corto Plazo

Al 31 de diciembre de 2019, este rubro asciende a \$ 96,727,163.62 el cual representa el 95.7 por ciento del total del pasivo circulante, integrado por pasivos del periodo que se informa por conceptos de contratistas por obras públicas por pagar y de proveedores por bienes de consumo y servicios por pagar, los cuales, serán liquidados durante el primer trimestre del ejercicio siguiente.

Aunado a lo anterior, también se integran las retenciones de obras, impuestos y otras contribuciones estatales y federales a favor de terceros del periodo que se informa, y serán enterados a las Instituciones y Organismos correspondientes, conforme a lo establecido en las disposiciones fiscales aplicables.

Así mismo, se encuentran integradas otras cuentas por pagar, que se derivan de intereses generados en las cuentas bancarias que administra la Entidad y de otros depósitos por conceptos de auditorías practicadas a la Entidad, pendientes de reintegrar a la Tesorería.





NOTAS A LOS ESTADOS FINANCIEROS

DEL 1o. DE ENERO AL 31 DE DICIEMBRE DE 2019

Página 9 de 30

Fecha: 11/02/2020

CONCEPTO	VENCIMIENTO (DIAS)	2019	2018
Servicios Personales Por Pagar a Corto Plazo	≤ 365	0	\$ 203,455.04
Proveedores por Pagar a Corto Plazo	≤ 365	\$ 154,290.38	28,150.99
Contratistas por Obras Públicas por Pagar a Corto Plazo	≤ 365	86,227,360.91	158,489.58
Retenciones y Contribuciones por Pagar a Corto Plazo	≤ 365	8,556,358.77	19,419,233.95
Otras Cuentas por Pagar a Corto Plazo	≤ 365	1,789,153.56	30,979,685.88
	<b>Suma</b>	<b>\$ 96,727,163.62</b>	<b>\$ 50,789,015.44</b>

**Fondos y Bienes de Terceros en Garantía y/o Administración a Corto Plazo**

Al 31 de diciembre de 2019 este rubro asciende a \$ 4,252,391.90 que representa el 4.2 por ciento del total del pasivo circulante y corresponden principalmente a obligaciones con recursos ajenos de ejercicios anteriores y del ejercicio actual, representan los fondos de terceros que fueron recibidos por la Entidad para su administración, para solventar los compromisos de pagos derivados de: convenios, servicios personales, adquisiciones de bienes y servicios a proveedores y de contratistas por obras públicas; de igual manera, por retenciones y contribuciones a favor de terceros, así como, de otras obligaciones.

CONCEPTO	NATURALEZA	2019	2018
<b>Fondos en Administración a Corto Plazo</b>			
Entidades Paraestatales y Fideicomisos No Empresariales y No Financieros	Acreeedora	\$ 15,292.55	\$ 15,292.55
Obligaciones con Recursos Ajenos	Acreeedora	4,237,099.35	941,035.05
	<b>Suma</b>	<b>\$ 4,252,391.90</b>	<b>\$ 956,327.60</b>

**Otros Pasivos a Corto Plazo**

Este rubro al 31 de diciembre de 2019, no presenta saldo, debido a la reclasificación contable de saldos de ejercicios anteriores a la cuenta de Otros Pasivos Diferidos a Largo Plazo, en base a lo



NOTAS A LOS ESTADOS FINANCIEROS

DEL 1o. DE ENERO AL 31 DE DICIEMBRE DE 2019

Página 10 de 30

Fecha: 11/02/2020

establecido en el manual de contabilidad gubernamental para el manejo de cuentas con antigüedad de saldos.

CONCEPTO	2019	2018
<b>Otros Pasivos Circulantes</b>		
Fondos Federales	\$ 0	\$ 2,987,117.55
Por Abonos Bancarios por Aclarar	0	1,188,592.61
<b>Suma</b>	<b>\$ 0</b>	<b>\$ 4,175,710.16</b>

**No Circulante**

**Cuentas por Pagar a Largo Plazo**

Al 31 de diciembre de 2019, este rubro asciende a \$ 19,676,234.57 el cual representa el 18.3 por ciento del total del pasivo no circulante, se integra por pasivos que fueron devengados presupuestalmente de ejercicios anteriores, por conceptos de estimaciones de obras, adquisiciones de bienes y prestaciones de servicios, los cuales, se encuentran pendientes de regularización y/o cancelación presupuestal y contable.

CONCEPTO	VENCIMIENTO (DIAS)	2019	2018
<b>Proveedores por Pagar a Largo Plazo</b>	> 365	\$ 2,022,160.97	\$ 2,670,043.81
<b>Contratistas por Obras Públicas por Pagar a Largo Plazo</b>	> 365	17,654,073.60	17,495,584.02
<b>Suma</b>		<b>\$ 19,676,234.57</b>	<b>\$ 20,165,627.83</b>

**Pasivos Diferidos a Largo Plazo**

Este rubro asciende a un monto de \$ 66,785,685.40 que representa el 62.1 por ciento del total del pasivo no circulante, está integrado por rendimientos bancarios generados de recursos federales transferidos a la Entidad, pendientes de reintegrar a la Federación, así como, de abonos bancarios por aclarar de ejercicios anteriores; también, se integra por retenciones y contribuciones por pagar a largo plazo y de servicios personales por pagar, mismos que, se derivaron de operaciones presupuestales efectuadas de ejercicios anteriores, los cuales, se encuentran en proceso de verificación para su depuración y/o cancelación; de igual manera, corresponde a anticipos de ministración otorgados a la Entidad de ejercicios anteriores, así como, de intereses mensuales



NOTAS A LOS ESTADOS FINANCIEROS

DEL 1o. DE ENERO AL 31 DE DICIEMBRE DE 2019

Página 11 de 30

Fecha: 11/02/2020

generados en las cuentas bancarias propias que administra la Entidad, además de otros depósitos y reintegros por conceptos de auditorías practicadas, que se encuentran pendientes de reintegrar a la Tesorería de la Federación.

CONCEPTO	VENCIMIENTO (DIAS)	2019	2018
<b>Otros Pasivos Diferidos a Largo Plazo</b>			
<b>Otros Pasivos a Largo Plazo</b>			
Otros Pasivos	> 365	\$ 2,987,117.55	0
Abonos Bancarios por Aclarar	> 365	1,182,124.17	0
<b>Retenciones y Contribuciones por Pagar a Largo Plazo</b>			
Retenciones de Impuestos a LP	> 365	15,828,644.29	0
Retenciones del Sistema de Seguridad Social por Pagar a LP	> 365	14,212.99	0
Otras Retenciones y Contribuciones por Pagar	> 365	707,192.22	0
<b>Servicios Personales por Pagar a Largo Plazo</b>			
Remuneración por Pagar al Personal de Carácter Permanente a LP	> 365	203,455.04	0
<b>Otras Cuentas por Pagar a Largo Plazo</b>			
Préstamos Recibidos a Largo Plazo	> 365	11,368,214.39	0
Otras Cuentas por Pagar a Largo Plazo	> 365	34,494,724.75	0
	<b>Suma</b>	<b>\$ 66,785,685.40</b>	<b>0</b>

**Fondos y Bienes de Terceros en Garantía y/o Administración a Largo Plazo**

Este rubro asciende a \$ 20,914,300.02 que representa el 19.4 por ciento del total del pasivo no circulante, se integra principalmente por las obligaciones con recursos ajenos de ejercicios anteriores, representan los fondos de terceros que fueron recibidos por la Entidad para su administración, para solventar los compromisos de pagos derivados de: convenios, servicios personales, adquisiciones de bienes y servicios de proveedores y de contratistas por obras públicas; de igual manera, por retenciones y contribuciones a favor de terceros, así como, de otras obligaciones fiscales y gastos menores.



NOTAS A LOS ESTADOS FINANCIEROS

DEL 1o. DE ENERO AL 31 DE DICIEMBRE DE 2019

Página 12 de 30

Fecha: 11/02/2020

CONCEPTO	NATURALEZA	2019	2018
<b>Fondos en Administración a Largo Plazo</b>			
<b>Otros Fondos a Largo Plazo</b>			
Obligaciones con Ingresos Propios	Acreedora	\$ 205,944.62	\$ 205,944.62
Obligaciones con Recursos Ajenos	Acreedora	17,099,916.21	18,360,326.42
Otras Obligaciones	Acreedora	3,608,439.19	3,608,439.19
	<b>Suma</b>	<b>\$ 20,914,300.02</b>	<b>\$ 22,174,710.23</b>

**NOTAS AL ESTADO DE ACTIVIDADES**

El Estado de Actividades refleja el resultado entre el saldo total de los ingresos captados y el saldo total de los gastos incurridos por el Instituto de la Infraestructura Física Educativa del Estado de Chiapas, cuya diferencia positiva o negativa determina el ahorro o desahorro del 1 de enero al 31 de diciembre de 2019, sin considerar la inversión física en Infraestructura y Construcciones en Proceso, de esta forma el resultado durante este periodo refleja un ahorro por \$ 734,320,143.38

**Ingresos y Otros Beneficios**

**Ingresos de Gestión**

Los ingresos no tributarios conformado por el rubro de Venta de Bienes y Prestación de Servicios de Organismos Descentralizados se conforman por depósitos de contratistas por concepto del 2% de obras a municipios; los cuales, se utilizan para cubrir pagos por adquisición de productos, servicios, viáticos y otros gastos, que benefician en el mejoramiento de la eficiencia institucional; de igual manera, por Otros Ingresos y Beneficios Varios que corresponden a depósitos por apertura de las cuentas bancarias y de Otros Ingresos de Ejercicios anteriores integrado por reintegros de viáticos y bonificaciones de comisiones bancarias.

CONCEPTO	NATURALEZA	2019	2018
<b>Ingresos de Gestión</b>			
Ingresos por Venta de Bienes y Servicios de Organismos Descentralizados	Acreedora	4,327,339.23	6,937,846.66



NOTAS A LOS ESTADOS FINANCIEROS

DEL 1o. DE ENERO AL 31 DE DICIEMBRE DE 2019

Página 13 de 30

Fecha: 11/02/2020

Suma \$ 4,327,339.23 \$ 6,937,846.66

**Participaciones, Aportaciones, Convenios, Incentivos Derivados de la Colaboración Fiscal, Fondos Distintos de Aportaciones, Transferencias, Asignaciones, Subsidios y Subvenciones, y Pensiones y Jubilaciones**

Al 31 de diciembre de 2019, este rubro está integrado por recursos presupuestales radicados a través de transferencias que la Secretaría de Hacienda realiza con base al presupuesto autorizado, para llevar a cabo las actividades del Instituto de la Infraestructura Física Educativa del Estado de Chiapas.

CONCEPTO	NATURALEZA	2019	2018
<b>Participaciones, Aportaciones, Convenios, Incentivos Derivados de la Colaboración Fiscal, Fondos Distintos de Aportaciones, Transferencias, Asignaciones, Subsidios y Subvenciones, y Pensiones y Jubilaciones</b>			
Participaciones, Aportaciones, Convenios, Incentivos Derivados de la Colaboración Fiscal y Fondos Distintos de Aportaciones	Acreedora	\$ 1,214,216,402.44	\$ 1,304,958,640.23
	<b>Suma</b>	<b>\$ 1,214,216,402.44</b>	<b>\$ 1,304,958,640.23</b>

**Otros Ingresos y Beneficios**

El rubro de Otros Ingresos y Beneficios, corresponden a ingresos obtenidos, por concepto de rendimientos generados de las cuentas bancarias, así como, por diferencias a favor por redondeo en el pago de impuestos y facturas; también, por depósitos de apertura de cuentas bancarias, reintegros de viáticos, depósitos en efectivo, entre otros.

CONCEPTO	NATURALEZA	2019	2018
<b>Otros Ingresos y Beneficios</b>			
Otros Ingresos y Beneficios Varios	Acreedora	13,825.55	29,151.12
	<b>Suma</b>	<b>\$ 13,825.55</b>	<b>\$ 29,151.12</b>
<b>Total de Ingresos y Otros</b>		<b>\$ 1,218,557,567.22</b>	<b>\$ 1,311,925,638.01</b>



NOTAS A LOS ESTADOS FINANCIEROS

DEL 1o. DE ENERO AL 31 DE DICIEMBRE DE 2019

Página 14 de 30

Fecha: 11/02/2020

**Beneficios**

**Gastos y Otras Pérdidas**

Los gastos y otras pérdidas lo integran todas las erogaciones realizadas en la operatividad, principalmente en los capítulos 1000 Servicios Personales, 2000 Materiales y Suministros, 3000 Servicios Generales y 4000 Transferencias, Asignaciones, Subsidios y Otras Ayudas.

CONCEPTO	2019	2018
<b>Gastos y Otras Pérdidas</b>		
<b>Gastos de Funcionamiento</b>		
Servicios Personales	\$ 42,404,580.93	\$ 34,645,987.97
Materiales y Suministros	340,210.45	249,395.96
Servicios Generales	438,547,689.39	88,357,971.05
<b>Transferencias, Asignaciones, Subsidios y Otras Ayudas</b>		
Subsidios y Subvenciones	784,281.73	750,847.14
<b>Otros Gastos y Pérdidas Extraordinarias</b>		
Estimaciones, Depreciaciones, Deterioros, Obsolescencias y Amortizaciones	\$ 258,499.11	\$ 391,215.59
Otros Gastos	1,902,162.23	\$ 8,775,452.08
<b>Total de Gastos y Otras Pérdidas</b>	<b>\$ 484,237,423.84</b>	<b>\$ 133,170,869.79</b>

Del total de los Gastos y Otras Pérdidas, se explican aquellas que en lo individual representan el 10 por ciento o más, de la totalidad de las mismas, el cual se integra de la siguiente manera: el importe de \$ 42,404,580.93 correspondiente a pagos de sueldos y salarios, compensaciones e incentivos del personal que labora en el Instituto de la Infraestructura Física Educativa del Estado de Chiapas, así como, el importe de \$ 438,547,689.39 del capítulo 3000 Servicios Generales, por concepto de servicios recibidos durante la operatividad y servicios de instalación, reparación, mantenimiento y conservación por convenio al fideicomiso del programa "Escuelas al Cien", correspondiente al 31 de diciembre de 2019.

Así mismo, derivado del análisis comparativo de los Gastos y Otras pérdidas al periodo que se informa, se explican las cuentas que representan una variación significativa en relación al ejercicio anterior, integrado por: servicios generales con un incremento por \$ 350,189,718.34 lo cual se debe a la regularización presupuestal del 25% entregado por convenio al fideicomiso privado del programa "Escuelas al Cien", así mismo en servicios personales, con un aumento de \$ 7,758,592.96, debido al incremento en la contratación de personal laboral para la mejora de la operatividad institucional.



## NOTAS AL ESTADO DE VARIACIÓN EN LA HACIENDA PÚBLICA

La Hacienda Pública representa el importe de los bienes y derechos que son propiedad del Instituto de la Infraestructura Física Educativa del Estado de Chiapas, dicho importe es modificado principalmente por el resultado positivo obtenido al 31 de diciembre de 2019, el cual asciende a \$734,320,143.38

El Estado de Variación en la Hacienda Pública muestra las modificaciones o cambios realizados en la Hacienda Pública, dichas variaciones representan las adquisiciones de bienes muebles e inmuebles consideradas como inversión, así como, la disponibilidad para la continuidad de obras en proceso, de la misma manera, es afectado por el resultado derivado del registro de operaciones de ejercicios anteriores por reintegros, depuración contable, devoluciones, transferencias de saldos de programas y de fideicomisos no recuperables, regularización de saldos, donaciones, y por la aplicación de los ADEFAS; a la fecha que se informa, la Hacienda Pública refleja un saldo de \$ 11,480,055,415.63

Así también, es modificado por el aumento o disminución al patrimonio, derivado del registro de movimientos realizados durante el periodo que se informa. A la fecha que se informa la modificación neta positiva al patrimonio es de \$ 657,016,330.14

CONCEPTO	2019	2018
<b>Patrimonio Generado</b>		
Resultados del Ejercicio (Ahorro/Desahorro)	\$ 734,320,143.38	\$ 1,178,754,768.22
Resultados de Ejercicios Anteriores	10,745,735,272.25	9,644,284,317.27
<b>Suma</b>	<b>\$ 11,480,055,415.63</b>	<b>\$ 10,823,039,085.49</b>

### Patrimonio Generado

#### Resultados del Ejercicio (Ahorro/Desahorro)

El resultado positivo obtenido al periodo que se informa asciende a \$ 734,320,143.38 y representa las adquisiciones de bienes muebles e inmuebles consideradas como inversión, así como, la disponibilidad financiera para cubrir gastos de operación y/o inversión.

CONCEPTO	PROCEDENCIA	2019	2018
<b>Patrimonio Generado</b>			
Resultados del Ejercicio (Ahorro/Desahorro)	Ingresos y Otros Beneficios menos Gastos y Otras Pérdidas	\$ 734,320,143.38	\$ 1,178,754,768.22



NOTAS A LOS ESTADOS FINANCIEROS

DEL 1o. DE ENERO AL 31 DE DICIEMBRE DE 2019

Página 16 de 30

Fecha: 11/02/2020

Suma \$ 734,320,143.38 \$ 1,178,754,768.22

Resultados de Ejercicios Anteriores

Este rubro corresponde principalmente por saldos de años anteriores y por el traspaso del saldo del ejercicio anterior, efectuado al inicio del presente ejercicio; así como, aquellos movimientos realizados en el periodo que se informa por conceptos de: Decrementos, transferencias de obras terminadas, transferencias de bienes muebles a otras dependencias u organismos públicos, bienes adquiridos con recursos ajenos, reintegros de años anteriores por concepto de Refrendos y Economías de Proyecto de Inversión, reintegros de recursos a la Tesorería de la Federación, bajas de bienes y depuración de saldos.

CONCEPTO	PROCEDENCIA	2019	2018
<b>Patrimonio Generado</b>	Traspaso de	\$ 10,745,735,272.25	\$ 9,644,284,317.27
Resultados de Ejercicios Anteriores	Saldos, Transferencias, Bajas, Incrementos de Bienes, Reintegros de años anteriores y Depuración Contable.		
	<b>Suma</b>	<b>\$ 10,745,735,272.25</b>	<b>\$ 9,644,284,317.27</b>

**NOTAS AL ESTADO DE FLUJOS DE EFECTIVO**

**Efectivo y Equivalentes**

El análisis de los saldos inicial y final que figuran en la última parte del Estado de Flujos de Efectivo en la cuenta de efectivo y equivalentes es como sigue:

CONCEPTO	2019	2018
Bancos/Dependencias y Otros	\$ 378,768,083.57	\$ 2,204,666.69
Fondos con Afectación Específica	348,096,936.14	347,355,898.04
<b>Total de Efectivo y Equivalentes</b>	<b>\$ 726,865,019.71</b>	<b>\$ 349,560,564.73</b>

Al 31 de diciembre de 2019, no se realizaron adquisiciones de bienes muebles e inmuebles con recursos presupuestales.

Conciliación de los Flujos de Efectivo Netos de las Actividades de Operación y la cuenta de Ahorro/Desahorro antes de Rubros Extraordinarios.





GOBIERNO CONSTITUCIONAL DEL ESTADO DE CHIAPAS  
INSTITUTO DE LA INFRAESTRUCTURA FISICA EDUCATIVA  
DEL ESTADO DE CHIAPAS  
SISTEMA CONTABLE 2019

NOTAS A LOS ESTADOS FINANCIEROS

DEL 1o. DE ENERO AL 31 DE DICIEMBRE DE 2019

Página 17 de 30

Fecha: 11/02/2020

CONCEPTO	2019	2018
<b>Ahorro/Desahorro antes de Rubros Extraordinarios</b>	\$ 736,480,804.72	\$ 1,187,921,435.89
<i>Movimientos de partidas (o rubros) que no afectan el efectivo</i>		
Depreciación de Bienes Inmuebles	258,499.11	0
Depreciación de Bienes Muebles	0	391,215.59
Gastos de Ejercicios Anteriores	0	3,535,470.95
Otros Gastos Varios	1,902,162.23	5,239,981.13
<b>Flujos de Efectivo Netos de las Actividades de Operación</b>	<b>\$ 734,320,143.38</b>	<b>\$ 1,178,754,768.22</b>

CONCILIACIÓN ENTRE LOS INGRESOS PRESUPUESTARIOS Y CONTABLES  
CORRESPONDIENTE DEL 1 DE ENERO AL 31 DE DICIEMBRE DE 2019  
(Pesos)

<b>Total de Ingresos Presupuestarios</b>	<b>\$ 1,214,216,402.44</b>
<b>Más Ingresos Contables no Presupuestarios</b>	<b>4,341,164.78</b>
Incremento por Variación de Inventarios	
Disminución del Exceso de Estimaciones por Pérdida o Deterioro u Obsolescencia	
Disminución del Exceso de Provisiones	
Otros Ingresos y Beneficios Varios	13,825.55
Otros Ingresos Contables no Presupuestarios	4,327,339.23
<b>Menos Ingresos Presupuestarios no Contables</b>	<b>0</b>
Productos de Capital	
Aprovechamientos de Capital	
Ingresos Derivados de Financiamiento	
Otros Ingresos Presupuestarios no Contables	
<b>Total de Ingresos Contables</b>	<b>\$ 1,218,557,567.22</b>



NOTAS A LOS ESTADOS FINANCIEROS

DEL 1o. DE ENERO AL 31 DE DICIEMBRE DE 2019

Página 18 de 30

Fecha: 11/02/2020

**CONCILIACIÓN ENTRE LOS EGRESOS PRESUPUESTARIOS Y LOS GASTOS CONTABLES  
CORRESPONDIENTE DEL 1 DE ENERO AL 31 DE DICIEMBRE DE 2019  
(Pesos)**

<b>Total de Egresos Presupuestarios</b>	<b>\$ 971,793,819.38</b>
<b>Menos Egresos Presupuestarios No Contables</b>	<b>489,717,056.88</b>
Mobiliario y Equipo de Administración	
Mobiliario y Equipo Educativo y Recreativo	
Equipo e Instrumental Médico y de Laboratorio	
Vehículos y Equipo de Transporte	
Equipo de Defensa y Seguridad	
Maquinaria, Otros Equipos y Herramientas	
Activos Biológicos	
Bienes Inmuebles	
Activos Intangibles	
Obra Pública en Bienes Propios	489,717,056.88
Acciones y Participaciones de Capital	
Compra de Títulos y Valores	
Inversiones en Fideicomisos, Mandatos y Otros Análogos	
Provisiones para Contingencias y Otras Erogaciones Especiales	
Amortización de la deuda pública	
Adeudos de Ejercicios Fiscales Anteriores (ADEFAS)	
Otros Egresos Presupuestales no Contables	
<b>Más Gastos Contables No Presupuestarios</b>	<b>2,160,661.34</b>
Estimaciones, Depreciaciones, Deterioros, Obsolescencia y Amortizaciones	258,499.11
Provisiones	
Disminución de Inventarios	
Aumento por Insuficiencia de Estimaciones por Pérdida o Deterioro u Obsolescencia	
Aumento por Insuficiencia de Provisiones	
Otros gastos	1,902,162.23
Otros Gastos Contables no Presupuestales	
<b>Total de Gastos Contables</b>	<b>\$ 484,237,423.84</b>



### NOTAS DE MEMORIA (CUENTAS DE ORDEN)

Las cuentas de orden se utilizan para registrar los movimientos de valores que no afecten o modifiquen el balance del Instituto de la Infraestructura Física Educativa del Estado de Chiapas, sin embargo, su incorporación en libros es necesaria con fines de recordatorio contable, de control y en general sobre los aspectos administrativos, o bien, para consignar sus derechos o responsabilidades contingentes que puedan, o no, presentarse en el futuro.

Al 31 de diciembre de 2019, las cuentas que se manejan para efectos de estas Notas son las siguientes:

- **Contables:** Refleja las Fianzas de Anticipo y Cumplimiento del contrato de vicios ocultos de la ejecución de la obra pública al 31 de diciembre de 2019:

CONCEPTO	2019
<b>Cuentas de Orden Contables</b>	
<b>Contables</b>	<b><u>\$ 69,926,416.03</u></b>
Valores	
Emisión de Obligaciones	
Avales y Garantías	69,926,416.03
Juicios	
Inversión Mediante Proyectos para Prestación de Servicios (PPS) y Similares	
Bienes Concesionados o en Comodato	
Bienes Arqueológicos, Artísticos e Históricos en Custodia	

CONCEPTO	MONTO	TASA	VENCIMIENTO (DÍAS)
<b>Avales y Garantías</b>			
Fianzas Otorgadas para Respaldo de	\$ 69,926,416.03	0%	365
Obligaciones no Fiscales del Gobierno			
<b>Suma</b>	<b>\$ 69,926,416.03</b>		



- **Presupuestarias:**

- **Cuentas de Ingresos:** Las cuentas presupuestarias de ingresos que se utilizan son: Ley de Ingresos Estimada, Ley de Ingresos por Ejecutar, Modificaciones a la Ley de Ingresos Estimada, Ley de Ingresos Devengada, Ley de Ingresos Recaudada a continuación se presenta el total del presupuesto del Instituto de la Infraestructura Física Educativa del Estado de Chiapas. (No Aplica)

- **Cuentas de Egresos:** Las cuentas presupuestarias de egresos que se utilizan son: Presupuesto de Egresos Aprobado, Modificaciones al Presupuesto de Egresos Aprobado, Presupuesto de Egresos por Ejercer, Presupuesto de Egresos Comprometido, Presupuesto de Egresos Devengado, Presupuesto de Egresos Ejercido y Presupuesto de Egresos Pagado, a continuación se presenta el total del presupuesto del Instituto de la Infraestructura Física Educativa del Estado de Chiapas.

CONCEPTO	2019
<b>Cuentas de Orden Presupuestarias</b>	
<b>Cuentas de Egresos</b>	
Presupuesto de Egresos Aprobado	745,723,656.83
Modificaciones al Presupuesto de Egresos Aprobado	468,492,745.61
Presupuesto de Egresos por Ejercer	7,793,552.72
Presupuesto de Egresos Comprometido	234,629,030.34
Presupuesto de Egresos Devengado	91,362,828.91
Presupuesto de Egresos Ejercido	0
Presupuesto de Egresos Pagado	880,430,990.47



## NOTAS DE GESTIÓN ADMINISTRATIVA

### 1.- Introducción

El Instituto de Infraestructura Física Educativa del Estado de Chiapas; es un organismo descentralizado, sectorizado a la Secretaría de Educación, con personalidad jurídica, patrimonio propio y autonomía técnica y de gestión para dar cumplimiento de sus objetivos, de conformidad a lo establecido mediante decreto No. 196 publicado en el Periódico Oficial No. 097, Tomo III, de fecha 05 de junio de 2008 y Dictamen Técnico No. SA/SUBADAT/DDA/238/2008 de fecha 07 de agosto de 2008 emitida por extinta Secretaría de Administración.

El Instituto es la instancia facultada para fungir como un organismo con capacidad normativa, de consultoría de la calidad de la Infraestructura Física Educativa del Estado y de construcción, en términos de su Decreto de Creación, la Ley de Obra Pública del Estado de Chiapas, su reglamento y demás disposiciones aplicables y desempeñarse como una instancia asesora en materia de prevención y atención de daños ocasionados por desastres naturales, tecnológicos o humanos en el sector educativo estatal, de conformidad con los objetivos, metas y lineamientos que determine el titular del poder ejecutivo.

#### MISIÓN

Ser el organismo público responsable de programar, proyectar, construir, mantener, equipar, rehabilitar, reforzar, reconstruir, reubicar, reconvertir y certificar los espacios destinados a la educación que imparte el Estado; actuando con eficiencia, eficacia, calidad, honradez y compromiso, apegándose a las disposiciones legales y lineamientos normativos; así como cumplir en tiempo y forma con las metas de los programas de inversión de las instituciones del sector educativo.

#### VISIÓN

Consolidarse como un organismo vanguardista y de prestigio en el ámbito educativo, que contribuya al desarrollo y fortalecimiento del Estado de Chiapas, al proveer de más y mejores espacios de Infraestructura Física, logrando con ello elevar el nivel educativo en el Estado.

### 2.- Panorama Económico y Financiero

La situación económica y financiera del Instituto de Infraestructura Física Educativa del Estado de Chiapas fue aceptable durante el ejercicio; debido a que fueron tomados en cuenta todos los lineamientos y normas emitidos por el Consejo Nacional de Armonización Contable (CONAC), y los recursos ministrados por la Secretaría de Hacienda fueron presupuestados y erogados de manera adecuada tanto presupuestal, contable y financiera.



### **3.- Autorización e Historia**

#### ***a) Fecha de Creación***

El Instituto de Infraestructura Física Educativa del Estado de Chiapas; fue creado mediante decreto No. 196 publicado en el Periódico Oficial No. 097, Tomo III, de fecha 05 de junio de 2008 y Dictamen Técnico No. SA/SUBADAT/DDA/238/2008 de fecha 07 de agosto de 2008 emitida por la extinta Secretaría de Administración.

El Comité de Construcción de Escuelas fue un organismo descentralizado de la Administración Pública del Estado de Chiapas, creada en el decreto número 281 publicado en el periódico oficial del Estado número 030 del jueves 28 de Mayo de 1998 con el nombre de “Comité Administrador de Programas Estatales de Construcción de Escuelas”, modificado con fecha 08 de Diciembre del 2000 mediante decreto número 10 para quedar como “Comité de Construcción de Escuelas”.

El Comité de Construcción de Escuelas (COCOES), mediante Decreto número 327 publicado en el Periódico Oficial número 062 de fecha 21 de Noviembre del 2007, se extinguió; lo anterior, con fundamento en el artículo cuarto transitorio de la normatividad anteriormente señalada.

#### ***b) Principales Cambios en su Estructura***

Con la creación del Instituto de Infraestructura Física Educativa del Estado de Chiapas; también se emitió el reglamento interior de dicho Instituto; el cual muestra la nueva estructura organizacional y las competencias de cada una de sus áreas administrativas.

Con Dictamen Técnico No. SH/SUBA/DGRH/DEO/144/2009, se autoriza el cambio de adscripción del Departamento de Certificación de la Dirección de Planeación y Programación a la Dirección de Proyectos del Instituto.

A través de Dictamen Técnico No. SH/SUBA/DGRH/DEO/288/2009, se autoriza el cambio de denominación del Departamento de Licitaciones y Concursos; el Departamento de Estimaciones a Departamento de Contratos y Estimaciones de la Dirección de Ingeniería de Costos del Instituto.

Finalmente, con Dictamen Técnico No. SH/SUBA/DGRH/DEO/296/2010, se autoriza la creación del órgano administrativo denominado Comisaría y 2 plazas de personal de confianza para el puesto de Comisario Público y Comisario Público Suplente del Instituto.

### **4.- Organización y Objeto Social**

#### ***a) Objeto Social***

El Instituto de Infraestructura Física Educativa del Estado de Chiapas, es responsable de elevar la calidad, cantidad y cobertura de los inmuebles e instalaciones del sistema educativo estatal, que permitan disminuir los rezagos en esta materia.



NOTAS A LOS ESTADOS FINANCIEROS

DEL 1o. DE ENERO AL 31 DE DICIEMBRE DE 2019

Página 23 de 30

Fecha: 11/02/2020

**b) Principal Actividad**

- Emitir normas y especificaciones técnicas para la elaboración de estudios, proyectos, obras e instalaciones; participamos en la elaboración de normas oficiales mexicanas y proponemos su emisión y difusión, en materia de construcción, equipamiento, mantenimiento, rehabilitación, reforzamiento, reconstrucción, reconversión y habilitación de los inmuebles e instalaciones destinados al servicio del sistema educativo estatal.
- Crear y actualizar un sistema de información del estado físico de las instalaciones que forman la Infraestructura Física Educativa en el Estado, en colaboración y coordinación con las autoridades Federales, Locales y Municipales, a través de los mecanismos legales correspondientes.
- Formular y proponer programas de inversión para la construcción, equipamiento, rehabilitación, reforzamiento, reconstrucción, reubicación y reconversión de los espacios destinados a la educación que imparta el Estado, de acuerdo con las disposiciones presupuestarias, así como realizar la supervisión de la obra, de conformidad con las normas y especificaciones técnicas que se emita para tal efecto.
- Ejercer el presupuesto que el Gobierno Federal, asigne a la construcción de las obras de la infraestructura educativa de la Entidad, a través de las instancias competentes; así como, las aportaciones que para el mismo objeto, efectúe el Estado, los municipios de la Entidad, los sectores social y privado y demás ingresos, atendiendo criterios de necesidad, equidad, racionalidad y eficiencia; apegándose a los lineamiento del Programa Nacional de Certificación de la Infraestructura Física Educativa, cumpliendo con los requisitos que éste determine.
- Elaborar proyectos ejecutivos en materia de Infraestructura Física Educativa en el Estado, de acuerdo a las normas y especificaciones técnicas emitidas para tal fin; revisamos, validamos y certificamos proyectos ejecutivos para la construcción de espacios destinados a la educación pública en general y prestamos servicios técnicos especializados en materia de edificación, relacionados con la Infraestructura Física Educativa en el Estado.
- Promover la obtención de financiamiento alterno para la construcción, mantenimiento, equipamiento, habilitación, rehabilitación y reforzamiento de los inmuebles e instalaciones destinados al servicio de la educación que imparta el Estado; así como la participación social en la planeación, construcción y mantenimiento de los espacios educativos, en coordinación con las autoridades correspondientes.
- Impartir capacitación, consultoría y asistencia técnica, servicios de asesoría a los organismos, entidades, instituciones o personas que lo requieran, en materia de elaboración de proyectos, ejecución, supervisión y normatividad de la Infraestructura Física Educativa en el Estado, así como para determinar los mejores esquemas u opciones de seguridad de la misma.
- Realizar acciones de seguimiento técnico y administrativo de los diversos programas aplicables a la Infraestructura Física Educativa en el Estado y participamos en coordinación con las instancias correspondientes en la planeación, programación y seguimiento técnico de los recursos autorizados para la ejecución de proyectos de inversión en Infraestructura Física Educativa en el Estado.
- Construir, equipar, dar mantenimiento, rehabilitar, reforzar, construir y habilitar las instalaciones de Infraestructura Física Educativa en el Estado, evitando para ello destinar recursos de índole Federal, Estatal o Municipal en instituciones educativas privadas.
-



**NOTAS A LOS ESTADOS FINANCIEROS**

**DEL 1o. DE ENERO AL 31 DE DICIEMBRE DE 2019**

Página 24 de 30

Fecha: 11/02/2020

- Desarrollar programas de investigación y desarrollo en materia de Infraestructura Física Educativa de nuevos sistemas constructivos y proyectos arquitectónicos; diseño de mobiliario y equipo, así como la incorporación de técnicas y materiales de vanguardia y tradicionales, ecológicos, regionales, económicos y de seguridad; así también, celebrar convenios de investigación, desarrollo e intercambio de tecnología en materia de Infraestructura Física Educativa con organismos e instituciones académicas estatales, nacionales e internacionales.
- Realizar y promover investigaciones sobre avances pedagógicos, tecnológicos y educativos que contribuyan a contar con una Infraestructura Educativa de calidad, permitiendo la seguridad y condiciones óptimas de acuerdo a su contexto; así como coordinamos las actividades derivadas de la prevención y atención de daños causados a la Infraestructura Física Educativa del Estado por desastres naturales, tecnológicos o humanos, en los términos señalados por el Decreto de Creación.
- Vincular y coordinar los esfuerzos de los organismos sociales del sector privado que desarrollen proyectos relacionados con la Infraestructura Física Educativa en el Estado, en los términos establecidos por la legislación aplicable; así mismo, obtener ingresos propios por servicios remunerados, conforme al objeto señalado en el Decreto de Creación y administrar su patrimonio.

**c) Ejercicio Fiscal**

2019

**d) Régimen Jurídico**

El Instituto de Infraestructura Física Educativa del Estado de Chiapas; está registrada ante el Servicio de Administración Tributaria en el Régimen de Personas Morales con Fines no Lucrativos, cuya actividad económica es la Construcción de inmuebles comerciales, institucionales y de servicios y sus obligaciones son las siguientes:

- ▶ Presentar declaración informativa anual de retenciones de ISR por arrendamiento de inmuebles.
- ▶ Declaración informativa anual de retenciones de ISR por sueldos y salarios e ingresos asimilados a salarios.
- ▶ Declaración informativa de IVA con la anual de ISR
- ▶ Declaración informativa mensual de operaciones con terceros de IVA
- ▶ Declaración informativa anual de pagos y retenciones de servicios profesionales.
- ▶ Entero de retención de ISR por servicios profesionales. Mensual
- ▶ Entero mensual de retenciones de ISR por arrendamiento
- ▶ Entero de retenciones mensuales de ISR por sueldos y salarios
- ▶ Informativa anual del subsidio para el empleo.





***e) Consideraciones Fiscales del Ente***

El Instituto de la Infraestructura Física Educativa del Estado de Chiapas, se encuentra en el supuesto que establece la LISR, título III del régimen de personas morales con fines no lucrativos en el artículo 79 párrafo XXIV, así también, es indispensable que los entes públicos cumplan con sus obligaciones fiscales de retención y entero del ISR, así como de expedir y entregar comprobantes fiscales a las personas que reciban pagos por salarios, en términos de lo dispuesto en los artículos 29 y 29-A del Codigo Fiscal de la Federación, 27 fracción V, 96 y 99 fracción III de la Ley de Impuesto Sobre la Renta, que además de lo anterior, tiene otras obligaciones como son:

- Presentar la declaración y pago provisional de retenciones de ISR por Sueldos y Salarios
- INFONAVIT
- IMSS
- 2% Impuesto Sobre Nóminas
- 10% de ISR por Arrendamientos de Inmuebles
- 2% Impuesto Sobre Nóminas a prestadores de servicios



NOTAS A LOS ESTADOS FINANCIEROS

DEL 1o. DE ENERO AL 31 DE DICIEMBRE DE 2019

f) Estructura Organizacional Básica

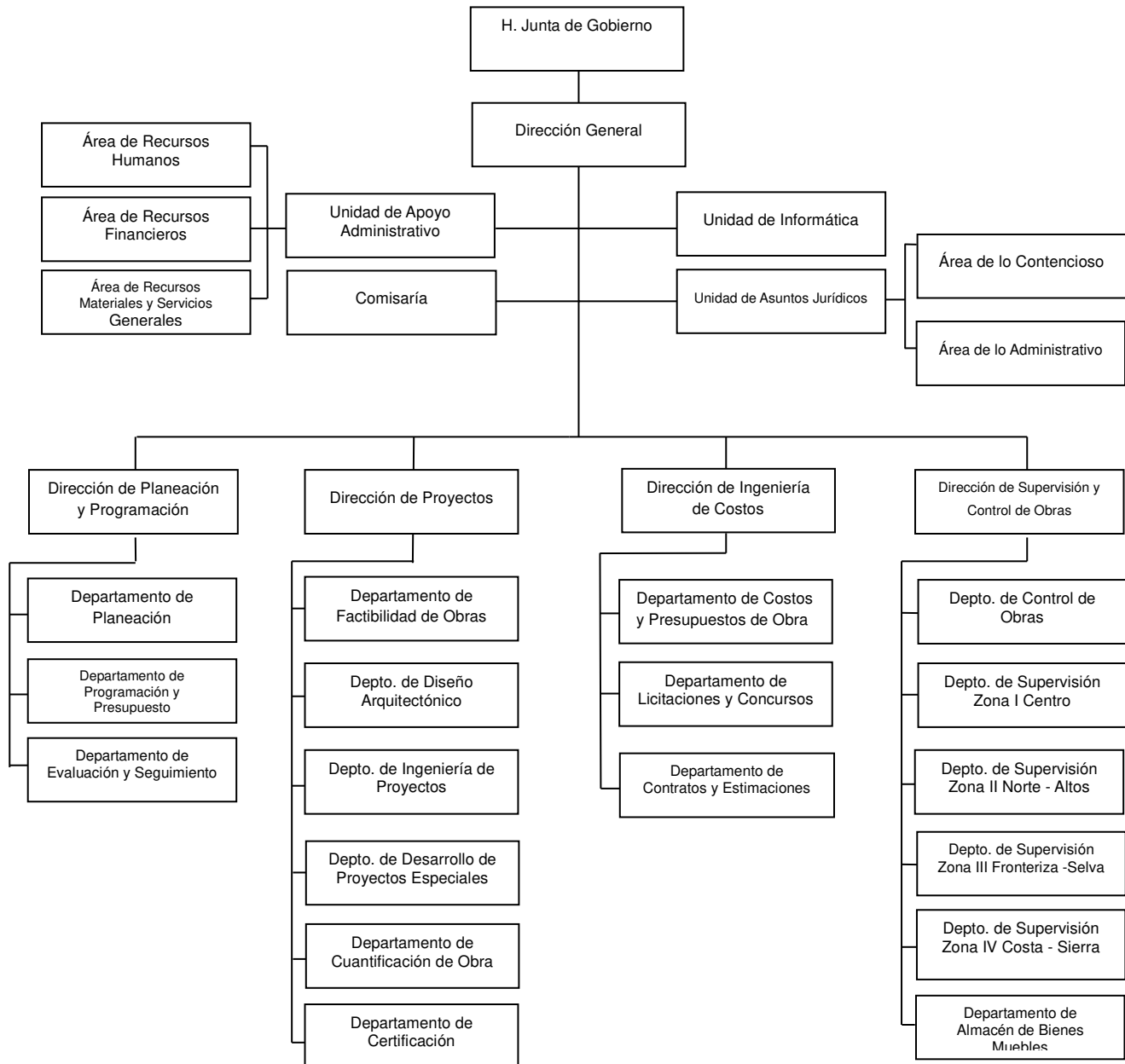



***g) Fideicomisos, Mandatos y Análogos de los cuales es Fideicomitente o Fideicomisario***

(No Aplica)

**5.- Bases de Preparación de los Estados Financieros**

Para llevar a cabo la preparación de los Estados Financieros del presente ejercicio se consideró lo siguiente:

a) Si se ha observado la normatividad emitida por el CONAC y las disposiciones legales aplicables. Se ha observado en cierta medida la Normatividad emitida por el CONAC y la Ley General de Contabilidad Gubernamental (LGCG), para la emisión de los estados financieros.

b) La normatividad aplicada para el reconocimiento, valuación y revelación de los diferentes rubros de la información financiera, así como las bases de medición utilizadas para la elaboración de los estados financieros; por ejemplo: costo histórico, valor de realización, valor razonable, valor de recuperación o cualquier otro método empleado y los criterios de aplicación de los mismos.

Todas las cuentas que afectan económicamente del Instituto de Infraestructura Física Educativa del Estado de Chiapas, están cuantificados en términos monetarios y se registran al costo histórico. El costo histórico de las operaciones corresponde al monto erogado para su adquisición conforme a la documentación contable original justificativa y comprobatoria.

c) Postulados básicos.

Las bases de preparación de los estados financieros del Instituto de Infraestructura Física Educativa del Estado de Chiapas, aplican los postulados básicos siguientes:

- 1.- Sustancia Económica
- 2.- Entes Públicos
- 3.- Existencia Permanente
- 4.- Revelación Suficiente
- 5.- Importancia Relativa
- 6.- Registro e Integración Presupuestaria
- 7.- Consolidación de la Información Financiera
- 8.- Devengo Contable
- 9.- Valuación
- 10.- Dualidad Económica
- 11.- Consistencia

d) Normatividad supletoria. En caso de emplear varios grupos de normatividades (normatividades supletorias), deberá realizar la justificación razonable correspondiente, su alineación con los PBCG y a las características cualitativas asociadas descritas en el MCCG (documentos publicados en el Diario Oficial de la Federación, agosto 2009). (No Aplica)



NOTAS A LOS ESTADOS FINANCIEROS

DEL 1o. DE ENERO AL 31 DE DICIEMBRE DE 2019

Página 28 de 30

Fecha: 11/02/2020

e) Para las Entidades que por primera vez estén implementando la base devengado de acuerdo a la Ley de Contabilidad; deberán considerar políticas de reconocimientos, plan de implementación, presentar los últimos estados financieros con la Normatividad anteriormente utilizada. (No Aplica)

**6.- Políticas de Contabilidad Significativas**

(No Aplica)

**7.- Posición en Moneda Extranjera y Protección por Riesgo Cambiario**

(No Aplica)

**8.- Reporte Analítico del Activo**

El estado analítico del activo, muestra la variación entre el saldo final y el saldo inicial del periodo; y al cierre del periodo que se informa, presenta una variación positiva de \$ 767,110,714.39 el cual es menor en comparación al ejercicio 2018.

La variación que representa el activo, se integra de la siguiente manera:

- a) El rubro Efectivo y Equivalentes, presenta una variación positiva de \$ 377,304,454.98, se debe a las operaciones financieras efectuadas por depósitos y egresos de recursos radicados a la Entidad durante el periodo actual, así como, los saldos disponibles en la cuenta de Fondos con Afectación Específica de la Tesorería del Estado.
- b) El rubro Derechos a Recibir Efectivo o Equivalentes, presenta una variación negativa de \$49,658,930.89, debido a la liberación de recursos del programa INIFECH Certificado de Infraestructura Educativa de Chiapas del ejercicio 2018, los cuales, se encontraban embargados por orden Judicial proveniente del Tribunal Superior de Justicia del Estado; también, por la regularización presupuestal de órdenes de Ministración del ejercicio 2019
- c) Derechos a Recibir Efectivo o Equivalentes a Largo Plazo, presenta una variación positiva de \$ 18,723,522.08, debido al traspaso de recursos entre cuentas bancarias propias a fin de dar suficiencia financiera para el pago de sueldos al personal de contrato del ejercicio 2019; también, por la reclasificación de saldos contables de ejercicios anteriores en cumplimiento a lo establecido en el manual de contabilidad gubernamental para el manejo de cuentas con antigüedad de saldos.
- d) En el rubro de Bienes Inmuebles, Infraestructura y Construcciones en Proceso, presenta una variación positiva de \$ 516,501,056.88, se debe a la actualización del valor en libros de bienes inmuebles (terrenos) derivado del avalúo catastral practicado a la propiedad, en la cual, están situadas las oficinas operativas de la Entidad; también, es debido a la regularización presupuestal correspondiente a Obras en Proceso efectuadas durante el ejercicio 2019.
- e) El rubro de Bienes Muebles, presenta una variación negativa de \$ 94,809,399.00 debido a que, se realizaron decrementos de saldos por bajas de activos, derivado de la entrega de



NOTAS A LOS ESTADOS FINANCIEROS

DEL 1o. DE ENERO AL 31 DE DICIEMBRE DE 2019

Página 29 de 30

Fecha: 11/02/2020

- equipos de bebederos a diversos planteles educativos correspondiente a ejercicios anteriores.
- f) El rubro Depreciación, Deterioro y Amortización Acumulada de Bienes, presenta una variación negativa de \$ 258,499.11 debido a la depreciación aplicada al edificio, en el cual, se realizan las actividades administrativas de la Entidad.
- g) El rubro Activos Diferidos, presenta una variación negativa de \$ 691,490.55 se debe a la regularización presupuestal y contable de la operaciones financieras efectuadas en el periodo que se informa.

CONCEPTO	SALDO INICIAL	CARGOS DEL PERIODO	ABONOS DEL PERIODO	SALDO FINAL	VARIACIÓN DEL PERIODO
<b>ACTIVO</b>	<b>10,921,300,476.75</b>	<b>3,878,733,609.68</b>	<b>3,111,622,895.29</b>	<b>11,688,411,191.14</b>	<b>767,110,714.39</b>
<b>Activo Circulante</b>	<b>404,426,951.88</b>	<b>3,245,064,784.99</b>	<b>2,917,419,260.90</b>	<b>732,072,475.97</b>	<b>327,645,524.09</b>
Efectivo y Equivalentes	349,560,564.73	3,146,428,862.07	2,769,124,407.09	726,865,019.71	377,304,454.98
Derechos a Recibir Efectivo o Equivalentes	54,866,387.15	14,097,701.00	63,756,631.89	5,207,456.26	(49,658,930.89)
Derechos a Recibir Bienes o Servicios		84,538,221.92	84,538,221.92		
<b>Activo No Circulante</b>	<b>10,516,873,524.87</b>	<b>633,668,824.69</b>	<b>194,203,634.39</b>	<b>10,956,338,715.17</b>	<b>439,465,190.30</b>
Inversiones Financieras a Largo Plazo	348,921,816.00			348,921,816.00	
Derechos a Recibir Efectivo o Equivalentes a Largo Plazo	44,109,901.76	18,723,522.08		62,833,423.84	18,723,522.08
Bienes Inmuebles, Infraestructura y Construcciones en Proceso	9,452,339,454.56	531,856,219.41	15,355,162.53	9,968,840,511.44	516,501,056.88
Bienes Muebles	134,921,815.21	31,968.05	94,841,367.05	40,112,416.21	(94,809,399.00)
Activos Intangibles	7,792.88			7,792.88	
Depreciación, Deterioro, Amortización Acumulada de Bienes	(391,215.59)		258,499.11	(649,714.70)	(258,499.11)
Activos Diferidos	534,119,828.28	83,057,115.15	83,748,605.70	533,428,337.73	(691,490.55)
Otros Activos no Circulantes	2,844,131.77			2,844,131.77	

**9.- Fideicomisos, Mandatos y Análogos**

(No Aplica)

**10.- Reporte de la Recaudación**

(No Aplica)

**11.- Información sobre la Deuda y el Reporte Analítico de la Deuda**

(No aplica)



## **12.- Calificaciones Otorgadas**

(No Aplica)

## **13.- Proceso de Mejora**

### **a) Principales Políticas de Control Interno**

- Manual de Procedimientos: Nos indica los procedimientos que debemos seguir de forma ordenada en el desarrollo de las actividades; evitando duplicidad de esfuerzos.
- Ley General de Contabilidad Gubernamental (LGCG): Nos establece los criterios generales que rigen la contabilidad gubernamental y la emisión de información financiera, incluyendo la presupuestaria y programática en forma razonable y transparente.
- Normatividad Contable: Tiene por objeto efectuar el registro contable de los recursos públicos y la preparación de informes financieros de forma armonizada, que dan transparencia para la interpretación, evaluación, fiscalización y entrega de informes; regulando las operaciones contables.
- Normas Presupuestarias: Nos indica cómo se ejecuta el gasto público, administrándolo con eficiencia, eficacia, economía, transparencia y honradez, para rendir cuentas de los recursos públicos, así mismo contribuir a fortalecer la armonización presupuestaria y contable.

### **b) Medidas de Desempeño Financiero, Metas y Alcance**

1.- Se continúa trabajando en el cambio trascendental que es el proceso de armonización contable para atender en tiempo y forma el nuevo esquema de la contabilidad gubernamental, y generando así los beneficios en materia de información financiera, transparencia y rendición de cuentas.

## **14.- Información por Segmentos**

(No Aplica)

## **15.- Eventos Posteriores al Cierre**

(No Aplica)

## **16.- Partes Relacionadas**

“No existen partes relacionadas que pudieran ejercer influencia significativa sobre la toma de decisiones financieras y operativas”

## **17.- Responsabilidad sobre la Presentación Razonable de la Información Contable**

“Bajo protesta de decir verdad declaramos que los Estados Financieros y sus Notas, son razonablemente correctos y son responsabilidad del emisor”

INSTITUTO DE LA INFRAESTRUCTURA FÍSICA EDUCATIVA DEL  
ESTADO DE CHIAPAS  
SISTEMA CONTABLE 2019

ESTADO ANALÍTICO DE INGRESOS/CON RECURSOS DEL EJERCICIO

DEL 1o. DE ENERO AL 31 DE DICIEMBRE DE 2019

Página 1 de 1

Fecha:

12/02/2020

RUBRO DE INGRESOS	INGRESO					DIFERENCIA
	ESTIMADO	AMPLIACIONES Y REDUCCIONES	MODIFICADO	DEVENGADO	RECAUDADO	(RECAUDADO - ESTIMADO)
Impuestos	0.00	0.00	0.00	0.00	0.00	0.00
Cuotas y Aportaciones de Seguridad Social	0.00	0.00	0.00	0.00	0.00	0.00
Contribuciones de Mejoras	0.00	0.00	0.00	0.00	0.00	0.00
Derechos	0.00	0.00	0.00	0.00	0.00	0.00
Productos	0.00	0.00	0.00	0.00	0.00	0.00
Aprovechamientos	0.00	0.00	0.00	0.00	0.00	0.00
Ingresos por Venta de Bienes, Prestación de Servicios y Otros Ingresos	0.00	4,327,339.23	4,327,339.23	4,327,339.23	4,327,339.23	4,327,339.23
Participaciones, Aportaciones, Convenios, Incentivos Derivados de la Colaboración Fiscal y Fondos Distintos de Aportaciones	708,389,567.00	454,490,828.30	1,162,880,395.30	1,162,880,395.30	1,162,880,395.30	454,490,828.30
Transferencias, Asignaciones, Subsidios y Subvenciones, y Pensiones y Jubilaciones	0.00	0.00	0.00	0.00	0.00	0.00
37,334,089.83	14,001,917.31	51,336,007.14	51,336,007.14	51,336,007.14	51,336,007.14	14,001,917.31
Ingresos Derivados de Financiamientos	0.00	0.00	0.00	0.00	0.00	0.00
<b>Total</b>	<b>745,723,656.83</b>	<b>472,820,084.84</b>	<b>1,218,543,741.67</b>	<b>1,218,543,741.67</b>	<b>1,218,543,741.67</b>	<b>472,820,084.84</b>
					<b>Ingresos Excedentes</b>	<b>472,820,084.84</b>

RUBRO DE INGRESOS	INGRESO					DIFERENCIA
	ESTIMADO	AMPLIACIONES Y REDUCCIONES	MODIFICADO	DEVENGADO	RECAUDADO	(RECAUDADO - ESTIMADO)
<b>Ingresos del Poder Ejecutivo Federal o Estatal y de los Municipios</b>	<b>0.00</b>	<b>0.00</b>	<b>0.00</b>	<b>0.00</b>	<b>0.00</b>	<b>0.00</b>
Impuestos	0.00	0.00	0.00	0.00	0.00	0.00
Cuotas y Aportaciones de Seguridad Social	0.00	0.00	0.00	0.00	0.00	0.00
Contribuciones de Mejoras	0.00	0.00	0.00	0.00	0.00	0.00
Derechos	0.00	0.00	0.00	0.00	0.00	0.00
Productos	0.00	0.00	0.00	0.00	0.00	0.00
Aprovechamientos	0.00	0.00	0.00	0.00	0.00	0.00
Participaciones, Aportaciones, Convenios, Incentivos Derivados de la Colaboración Fiscal y Fondos Distintos de Aportaciones	0.00	0.00	0.00	0.00	0.00	0.00
Transferencias, Asignaciones, Subsidios y Subvenciones, y Pensiones y Jubilaciones	0.00	0.00	0.00	0.00	0.00	0.00
<b>Ingresos de los Entes públicos de los Poderes Legislativo y Judicial, de los Órganos Autónomos y del Sector Paraestatal o Paramunicipal, así como de las Empresas Productivas del Estado</b>	<b>745,723,656.83</b>	<b>472,820,084.84</b>	<b>1,218,543,741.67</b>	<b>1,218,543,741.67</b>	<b>1,218,543,741.67</b>	<b>472,820,084.84</b>
Cuotas y Aportaciones de Seguridad Social	0.00	0.00	0.00	0.00	0.00	0.00
Productos	0.00	0.00	0.00	0.00	0.00	0.00
Ingresos por Venta de Bienes, Prestación de Servicios y Otros Ingresos	0.00	4,327,339.23	4,327,339.23	4,327,339.23	4,327,339.23	4,327,339.23
Transferencias, Asignaciones, Subsidios y Subvenciones, y Pensiones y Jubilaciones	745,723,656.83	468,492,745.61	1,214,216,402.44	1,214,216,402.44	1,214,216,402.44	468,492,745.61
<b>Ingresos Derivados de Financiamiento</b>	<b>0.00</b>	<b>0.00</b>	<b>0.00</b>	<b>0.00</b>	<b>0.00</b>	<b>0.00</b>
Ingresos Derivados de Financiamientos	0.00	0.00	0.00	0.00	0.00	0.00
<b>Total</b>	<b>745,723,656.83</b>	<b>472,820,084.84</b>	<b>1,218,543,741.67</b>	<b>1,218,543,741.67</b>	<b>1,218,543,741.67</b>	<b>472,820,084.84</b>
					<b>Ingresos Excedentes</b>	<b>472,820,084.84</b>



GOBIERNO DEL ESTADO DE CHIAPAS

RAMO O DEPENDENCIA: Instituto de la Infraestructura Física Educativa del Estado de Chiapas

ESTADO ANALÍTICO DEL EJERCICIO DEL PRESUPUESTO DE EGRESOS CLASIFICACIÓN POR OBJETO DEL GASTO  
(CAPITULOS Y CONCEPTOS)

DEL 1 DE ENERO AL 31 DE DICIEMBRE DE 2019

(Pesos)

RPA-1

CAPG	CG	DESCRIPCIÓN	PRESUPUESTO DE EGRESOS					SUBEJERCICIO
			APROBADO	AMPLIACIONES - REDUCCIONES	MODIFICADO	DEVENGADO	PAGADO	
<b>1000</b>		<b>Servicios Personales.</b>	<b>34,169,395.31</b>	<b>8,493,730.35</b>	<b>42,663,125.66</b>	<b>42,404,580.93</b>	<b>42,404,580.93</b>	<b>258,544.73</b>
	1100	Remuneraciones al Personal de Carácter Permanente.	13,604,214.48	407,967.64	14,012,182.12	13,969,920.51	13,969,920.51	42,261.61
	1200	Remuneraciones al Personal de Carácter Transitorio.	0.00	7,656,000.00	7,656,000.00	7,635,120.00	7,635,120.00	20,880.00
	1300	Remuneraciones Adicionales y Especiales.	14,068,665.23	237,068.12	14,305,733.35	14,173,155.61	14,173,155.61	132,577.74
	1400	Seguridad Social.	2,906,075.60	-8,381.91	2,897,693.69	2,836,288.31	2,836,288.31	61,405.38
	1500	Otras Prestaciones Sociales y Económicas.	2,573,040.00	201,076.50	2,774,116.50	2,772,696.50	2,772,696.50	1,420.00
	1700	Pago de Estímulos a Servidores Públicos.	1,017,400.00	0.00	1,017,400.00	1,017,400.00	1,017,400.00	0.00
<b>2000</b>		<b>Materiales y Suministros.</b>	<b>350,584.77</b>	<b>1,210.81</b>	<b>351,795.58</b>	<b>340,210.45</b>	<b>340,210.45</b>	<b>11,585.13</b>
	2100	Materiales de Administración, Emisión de Documentos y Artículos Oficiales.	72,788.39	0.00	72,788.39	69,603.54	69,603.54	3,184.85
	2200	Alimentos y Utensilios.	88,920.65	-3,486.70	85,433.95	79,597.62	79,597.62	5,836.33
	2400	Materiales y Artículos de Construcción y de Reparación.	18,184.56	0.00	18,184.56	17,955.30	17,955.30	229.26
	2600	Combustibles, Lubricantes y Aditivos.	131,840.32	4,697.51	136,537.83	135,615.09	135,615.09	922.74
	2900	Herramientas, Refacciones y Accesorios Menores.	38,850.85	0.00	38,850.85	37,438.90	37,438.90	1,411.95
<b>3000</b>		<b>Servicios Generales.</b>	<b>2,814,109.75</b>	<b>435,783,048.07</b>	<b>438,597,157.82</b>	<b>438,547,689.39</b>	<b>438,547,689.39</b>	<b>49,468.43</b>
	3100	Servicios Básicos.	1,153,593.26	27,300.04	1,180,893.30	1,141,135.81	1,141,135.81	39,757.49
	3200	Servicios de Arrendamiento.	170,377.01	0.00	170,377.01	170,295.85	170,295.85	81.16
	3300	Servicios Profesionales, Científicos, Técnicos y Otros Servicios.	131,043.53	0.00	131,043.53	131,043.48	131,043.48	0.05
	3400	Servicios Financieros, Bancarios y Comerciales.	144,000.00	-19,600.00	124,400.00	124,400.00	124,400.00	0.00
	3500	Servicios de Instalación, Reparación, Mantenimiento y Conservación.	424,094.36	431,069,862.83	431,493,957.19	431,490,026.90	431,490,026.90	3,930.29
	3700	Servicios de Traslado y Viáticos.	103,163.17	-15,162.01	88,001.16	84,808.59	84,808.59	3,192.57
	3900	Otros Servicios Generales.	687,838.42	4,720,647.21	5,408,485.63	5,405,978.76	5,405,978.76	2,506.87
<b>4000</b>		<b>Transferencias, Asignaciones, Subsidios y Otras Ayudas.</b>	<b>0.00</b>	<b>795,043.55</b>	<b>795,043.55</b>	<b>784,281.73</b>	<b>784,281.73</b>	<b>10,761.82</b>
	4300	Subsidios y Subvenciones.	0.00	795,043.55	795,043.55	784,281.73	784,281.73	10,761.82
<b>6000</b>		<b>Inversión Pública.</b>	<b>0.00</b>	<b>731,809,279.83</b>	<b>731,809,279.83</b>	<b>489,717,056.88</b>	<b>398,354,227.97</b>	<b>242,092,222.95</b>
	6200	Obra Pública en Bienes Propios.	0.00	731,809,279.83	731,809,279.83	489,717,056.88	398,354,227.97	242,092,222.95





GOBIERNO DEL ESTADO DE CHIAPAS

RAMO O DEPENDENCIA: Instituto de la Infraestructura Física Educativa del Estado de Chiapas

ESTADO ANALÍTICO DEL EJERCICIO DEL PRESUPUESTO DE EGRESOS CLASIFICACIÓN POR OBJETO DEL GASTO  
(CAPITULOS Y CONCEPTOS)

DEL 1 DE ENERO AL 31 DE DICIEMBRE DE 2019

(Pesos)

RPA-1

CAPG	CG	DESCRIPCIÓN	PRESUPUESTO DE EGRESOS					SUBEJERCICIO
			APROBADO	AMPLIACIONES - REDUCCIONES	MODIFICADO	DEVENGADO	PAGADO	
8000		Participaciones y Aportaciones.	708,389,567.00	-708,389,567.00	0.00	0.00	0.00	0.00
	8300	Aportaciones.	708,389,567.00	-708,389,567.00	0.00	0.00	0.00	0.00
<b>TOTAL DEL GASTO:</b>			<b>745,723,656.83</b>	<b>468,492,745.61</b>	<b>1,214,216,402.44</b>	<b>971,793,819.38</b>	<b>880,430,990.47</b>	<b>242,422,583.06</b>



GOBIERNO DEL ESTADO DE CHIAPAS

RAMO O DEPENDENCIA: Instituto de la Infraestructura Física Educativa del Estado de Chiapas

ESTADO ANALÍTICO DEL EJERCICIO DEL PRESUPUESTO DE EGRESOS CLASIFICACIÓN ECONÓMICA POR TIPO DE GASTO  
DEL 1 DE ENERO AL 31 DE DICIEMBRE DE 2019

(Pesos)

RPA-2

CONCEPTO	PRESUPUESTO DE EGRESOS					SUBEJERCICIO
	APROBADO	AMPLIACIONES - REDUCCIONES	MODIFICADO	DEVENGADO	PAGADO	
<b>GASTO CORRIENTE</b>	37,334,089.83	6,345,917.31	43,680,007.14	43,370,527.03	43,370,527.03	309,480.11
<b>GASTO DE CAPITAL</b>	708,389,567.00	462,146,828.30	1,170,536,395.30	928,423,292.35	837,060,463.44	242,113,102.95
<b>AMORTIZACIÓN DE LA DEUDA Y DISMINUCIÓN DE PASIVOS</b>	0.00	0.00	0.00	0.00	0.00	0.00
<b>PENSIONES Y JUBILACIONES</b>	0.00	0.00	0.00	0.00	0.00	0.00
<b>PARTICIPACIONES</b>	0.00	0.00	0.00	0.00	0.00	0.00
<b>TOTAL DEL GASTO:</b>	<b>745,723,656.83</b>	<b>468,492,745.61</b>	<b>1,214,216,402.44</b>	<b>971,793,819.38</b>	<b>880,430,990.47</b>	<b>242,422,583.06</b>



**GOBIERNO CONSTITUCIONAL DEL ESTADO DE CHIAPAS**  
 RAMO O DEPENDENCIA: Instituto de la Infraestructura Física Educativa del Estado de Chiapas  
**ESTADO ANALÍTICO DEL EJERCICIO DEL PRESUPUESTO DE EGRESOS EN CLASIFICACIÓN**  
**ADMINISTRATIVA/ORGANISMO**  
**DEL 1 DE ENERO AL 31 DE DICIEMBRE DE 2019**

(Pesos)

RPA-3

CONCEPTO	PRESUPUESTO DE EGRESOS					SUB EJERCICIO
	APROBADO	AMPLIACIONES - REDUCCIONES	MODIFICADO	DEVENGADO	PAGADO	
<b>TOTAL</b>	<b>745,723,656.83</b>	<b>468,492,745.61</b>	<b>1,214,216,402.44</b>	<b>971,793,819.38</b>	<b>880,430,990.47</b>	<b>242,422,583.06</b>
<b>ENTIDADES PARAESTATALES Y FIDEICOMISOS NO EMPRESARIALES Y NO FINANCIEROS</b>	<b>745,723,656.83</b>	<b>468,492,745.61</b>	<b>1,214,216,402.44</b>	<b>971,793,819.38</b>	<b>880,430,990.47</b>	<b>242,422,583.06</b>
Instituto de la Infraestructura Física Educativa del Estado de Chiapas	745,723,656.83	468,492,745.61	1,214,216,402.44	971,793,819.38	880,430,990.47	242,422,583.06



GOBIERNO CONSTITUCIONAL DEL ESTADO DE CHIAPAS  
RAMO O DEPENDENCIA: Instituto de la Infraestructura Física Educativa del Estado de Chiapas  
ESTADO ANALÍTICO DEL EJERCICIO DEL PRESUPUESTO DE EGRESOS EN CLASIFICACIÓN  
ADMINISTRATIVA/PODERES  
DEL 1 DE ENERO AL 31 DE DICIEMBRE DE 2019

(Pesos)

RPA-4

CONCEPTO	PRESUPUESTO DE EGRESOS					SUBEJERCICIO
	APROBADO	AMPLIACIONES - REDUCCIONES	MODIFICADO	DEVENGADO	PAGADO	
PODER EJECUTIVO	NO APLICA					
PODER LEGISLATIVO	NO APLICA					
PODER JUDICIAL	NO APLICA					
ORGANOS AUTONOMOS	NO APLICA					





**GOBIERNO DEL ESTADO DE CHIAPAS**  
RAMO O DEPENDENCIA: Instituto de la Infraestructura Física Educativa del Estado de Chiapas  
**ESTADO ANALÍTICO DEL EJERCICIO DEL PRESUPUESTO DE EGRESOS CLASIFICACIÓN FUNCIONAL (FINALIDAD Y FUNCIÓN)**  
DEL 1 DE ENERO AL 31 DE diciembre DE 2019

(Pesos)

RPA-6

FI	FU	CONCEPTO	EGRESOS					SUB EJERCICIO
			APROBADO	AMPLIACIONES - REDUCCIONES	MODIFICADO	DEVENGADO	PAGADO	
2		<b>Desarrollo Social</b>	<b>745,723,656.83</b>	<b>468,492,745.61</b>	<b>1,214,216,402.44</b>	<b>971,793,819.38</b>	<b>880,430,990.47</b>	<b>242,422,583.06</b>
	2.5	Educación	745,723,656.83	468,492,745.61	1,214,216,402.44	971,793,819.38	880,430,990.47	242,422,583.06
<b>TOTAL DEL GASTO:</b>			<b>745,723,656.83</b>	<b>468,492,745.61</b>	<b>1,214,216,402.44</b>	<b>971,793,819.38</b>	<b>880,430,990.47</b>	<b>242,422,583.06</b>

**GOBIERNO CONSTITUCIONAL DEL ESTADO DE CHIAPAS**  
**INSTITUTO DE LA INFRAESTRUCTURA FÍSICA EDUCATIVA DEL**  
**ESTADO DE CHIAPAS**  
**SISTEMA CONTABLE 2019**  
**ENDEUDAMIENTO NETO**

**DEL 1o. DE ENERO AL 31 DE DICIEMBRE DE 2019**

Página 1 de 1  
12/02/2020

Fecha:

IDENTIFICACIÓN DE CRÉDITO O INSTRUMENTO	CONTRATACIÓN/ COLOCACIÓN	AMORTIZACIÓN	ENDEUDAMIENTO NETO
CRÉDITOS BANCARIOS			

TOTAL CRÉDITOS BANCARIOS

OTROS INSTRUMENTOS DE DEUDA

**NO APLICA**

TOTAL OTROS INSTRUMENTOS DE DEUDA

TOTAL



**GOBIERNO CONSTITUCIONAL DEL ESTADO DE CHIAPAS**  
**INSTITUTO DE LA INFRAESTRUCTURA FÍSICA EDUCATIVA DEL**  
**ESTADO DE CHIAPAS**  
**SISTEMA CONTABLE 2019**  
**INTERESES DE LA DEUDA**

**DEL 1o. DE ENERO AL 31 DE DICIEMBRE DE 2019**

Fecha: Página 1 de 1  
12/02/2020

IDENTIFICACIÓN DE CRÉDITO O INSTRUMENTO	DEVENGADO	PAGADO
CRÉDITOS BANCARIOS		

TOTAL DE INTERESES DE CRÉDITOS BANCARIOS

OTROS INSTRUMENTOS DE DEUDA		
-----------------------------	--	--

TOTAL DE INTERESES DE OTROS INSTRUMENTOS DE DEUDA

TOTAL

**NO APLICA**





**GOBIERNO DEL ESTADO DE CHIAPAS**  
**RAMO O DEPENDENCIA: Instituto de la Infraestructura Física Educativa del Estado de Chiapas**  
**GASTO POR CATEGORÍA PROGRAMÁTICA**

DEL 1 DE ENERO AL 31 DE DICIEMBRE DE 2019

(Pesos)

RPA-7

CONCEPTO	PRESUPUESTO DE EGRESOS					SUBEJERCICIO
	APROBADO	AMPLIACIONES - REDUCCIONES	MODIFICADO	DEVENGADO	PAGADO	
<b>Programas</b>	<b>745,723,656.83</b>	<b>468,492,745.61</b>	<b>1,214,216,402.44</b>	<b>971,793,819.38</b>	<b>880,430,990.47</b>	<b>242,422,583.06</b>
<b>Subsidios: Sector Social y Privado o Entidades Federativas y Municipios</b>	<b>0.00</b>	<b>0.00</b>	<b>0.00</b>	<b>0.00</b>	<b>0.00</b>	<b>0.00</b>
Otros Subsidios	0.00	0.00	0.00	0.00	0.00	0.00
Sujetos a Reglas de Operación	0.00	0.00	0.00	0.00	0.00	0.00
<b>Desempeño de las Funciones</b>	<b>745,723,656.83</b>	<b>468,492,745.61</b>	<b>1,214,216,402.44</b>	<b>971,793,819.38</b>	<b>880,430,990.47</b>	<b>242,422,583.06</b>
Específicos	0.00	0.00	0.00	0.00	0.00	0.00
Funciones de las Fuerzas Armadas (Únicamente Gobierno Federal)	0.00	0.00	0.00	0.00	0.00	0.00
Planeación, seguimiento y evaluación de políticas públicas	0.00	0.00	0.00	0.00	0.00	0.00
Prestación de Servicios Públicos	0.00	0.00	0.00	0.00	0.00	0.00
Promoción y fomento	0.00	0.00	0.00	0.00	0.00	0.00
Provisión de Bienes Públicos	0.00	0.00	0.00	0.00	0.00	0.00
Proyectos de inversión	745,723,656.83	468,492,745.61	1,214,216,402.44	971,793,819.38	880,430,990.47	242,422,583.06
Regulación y supervisión	0.00	0.00	0.00	0.00	0.00	0.00
<b>Administrativos y de Apoyo</b>	<b>0.00</b>	<b>0.00</b>	<b>0.00</b>	<b>0.00</b>	<b>0.00</b>	<b>0.00</b>
Apoyo a la función pública y al mejoramiento de la gestión	0.00	0.00	0.00	0.00	0.00	0.00
Apoyo al proceso presupuestario y para mejorar la eficiencia institucional	0.00	0.00	0.00	0.00	0.00	0.00
Operaciones ajenas	0.00	0.00	0.00	0.00	0.00	0.00
<b>Compromisos</b>	<b>0.00</b>	<b>0.00</b>	<b>0.00</b>	<b>0.00</b>	<b>0.00</b>	<b>0.00</b>
Desastres Naturales	0.00	0.00	0.00	0.00	0.00	0.00
Obligaciones de cumplimiento de resolución jurisdiccional	0.00	0.00	0.00	0.00	0.00	0.00
<b>Obligaciones</b>	<b>0.00</b>	<b>0.00</b>	<b>0.00</b>	<b>0.00</b>	<b>0.00</b>	<b>0.00</b>
Aportaciones a fondos de estabilización	0.00	0.00	0.00	0.00	0.00	0.00
Aportaciones a fondos de inversión y reestructura de pensiones	0.00	0.00	0.00	0.00	0.00	0.00
Aportaciones a la seguridad social	0.00	0.00	0.00	0.00	0.00	0.00
Pensiones y jubilaciones	0.00	0.00	0.00	0.00	0.00	0.00
<b>Programas de Gasto Federalizado (Gobierno Federal)</b>	<b>0.00</b>	<b>0.00</b>	<b>0.00</b>	<b>0.00</b>	<b>0.00</b>	<b>0.00</b>
Gasto Federalizado	0.00	0.00	0.00	0.00	0.00	0.00
<b>Participaciones a entidades federativas y municipios</b>	<b>0.00</b>	<b>0.00</b>	<b>0.00</b>	<b>0.00</b>	<b>0.00</b>	<b>0.00</b>
<b>Costo financiero, deuda o apoyos a deudores y ahorradores de la banca</b>	<b>0.00</b>	<b>0.00</b>	<b>0.00</b>	<b>0.00</b>	<b>0.00</b>	<b>0.00</b>
<b>Adeudos de ejercicios fiscales anteriores</b>	<b>0.00</b>	<b>0.00</b>	<b>0.00</b>	<b>0.00</b>	<b>0.00</b>	<b>0.00</b>
	<b>0.00</b>	<b>0.00</b>	<b>0.00</b>	<b>0.00</b>	<b>0.00</b>	<b>0.00</b>
<b>TOTAL DEL GASTO:</b>	<b>745,723,656.83</b>	<b>468,492,745.61</b>	<b>1,214,216,402.44</b>	<b>971,793,819.38</b>	<b>880,430,990.47</b>	<b>242,422,583.06</b>

PP	PROGRAMA PRESUPUESTARIO / PROYECTO ESTRATÉGICO	MUNICIPIO / COBERTURA	PRESUPUESTO DE EGRESOS				AVANCE % DEVENGADO/ MODIFICADO
			APROBADO	MODIFICADO	DEVENGADO	PAGADO	
<b>GRAN TOTAL</b>			<b>0</b>	<b>731 809 280</b>	<b>489 717 057</b>	<b>398 354 228</b>	<b>66.9</b>
<b>010</b>	<b>Programa de Infraestructura Física Educativa</b>		<b>0</b>	<b>680 969 234</b>	<b>447 773 214</b>	<b>364 865 452</b>	<b>65.8</b>
	Jardín de Niños 12 De Octubre. Mantenimiento y Rehabilitación	Socoltenango	0	272 546	272 546	0	100.0
	Jardín de Niños 12 De Octubre. Obras de Construcción	Socoltenango	0	3 200 120	3 200 120	2 090 584	100.0
	Jardín de Niños Adolfo Lopez Mateos	Huixtán	0	1 432 615	1 432 615	1 432 615	100.0
	Jardín de Niños Adolfo López Mateos	El Bosque	0	748 161	748 161	374 080	100.0
	Jardín de Niños Andres Serra Rojas	San Cristóbal de las Casas	0	1 370 629	1 370 629	1 338 126	100.0
	Jardín de Niños Antonio Martínez Castro	Tonalá	0	920 644	0	0	0.0
	Jardín de Niños Comunitario Vasco De Quiroga	Las Margaritas	0	954 985	954 985	954 985	100.0
	Jardín de Niños Cristobal Colon	Venustiano Carranza	0	1 517 031	1 002 301	1 002 301	66.1
	Jardín de Niños Dr. Rodolfo Figueroa Esquinca	Jiquipilas	0	1 648 344	1 648 344	494 503	100.0
	Jardín de Niños Emiliano Zapata Salazar	Mazapa de Madero	0	2 783 684	2 783 684	1 684 332	100.0
	Jardín de Niños Emiliano Zapata Salazar	San Cristóbal de las Casas	0	1 542 513	771 257	771 257	50.0
	Jardín de Niños Enoch Cancino Casahonda	Tuxtla Gutiérrez	0	1 072 108	453 509	453 509	42.3
	Jardín de Niños Enoch Cancino Casahonda	Tonalá	0	607 370	535 040	535 040	88.1
	Jardín de Niños Erasmo Castellanos Quinto. Mantenimiento y Rehabilitación	Jiquipilas	0	34 000	0	0	0
	Jardín de Niños Erasmo Castellanos Quinto. Obras de Construcción	Jiquipilas	0	1 814 299	924 150	924 150	50.9
	Jardín de Niños Federico Froebel. Mantenimiento y	Comitán de Domínguez	0	852 699	0	0	0
	Jardín de Niños Federico Froebel. Obras de Construcción	Comitán de Domínguez	0	1 146 445	999 572	999 572	87.2
	Jardín de Niños Federico Gamboa	Copainalá	0	923 839	923 839	923 839	100.0
	Jardín de Niños Felipe Berriozabal	Berriozabal	0	2 201 163	1 100 581	1 100 581	50.0
	Jardín de Niños Felipe Carrillo Puerto	Huitiupán	0	3 105 760	1 552 880	1 552 880	50.0
	Jardín de Niños Fernando Montes de Oca	Pichucalco	0	2 239 666	0	0	0
	Jardín de Niños Florentina Grajales Coutino	Villaflores	0	1 538 056	1 538 056	1 235 474	100.0
	Jardín de Niños Francisco Hernandez De Cordova	San Cristóbal de las Casas	0	2 056 222	2 056 222	1 833 992	100.0
	Jardín de Niños Frida Kalho Calderon	Tenejapa	0	1 217 003	1 217 003	608 501	100.0
	Jardín de Niños General Emiliano Zapata Salazar. Mantenimiento y Rehabilitación	Motozintla	0	225 894	225 894	142 684	100.0
	Jardín de Niños General Emiliano Zapata Salazar. Obras de Construcción	Motozintla	0	547 037	547 037	547 037	100.0
	Jardín de Niños General Jose Joaquin Herrera. Mantenimiento y Rehabilitación	Huixtla	0	844 926	0	0	0
	Jardín de Niños General Jose Joaquin Herrera. Obras de Construcción	Huixtla	0	2 068 362	1 456 644	1 456 644	70.4
	Jardín de Niños Gregorio Torres Quintero	Ocozocoautla de Espinosa	0	1 414 795	1 414 795	1 414 795	100.0
	Jardín de Niños Guadalupe Victoria	Tenejapa	0	2 179 427	0	0	0
	Jardín de Niños Heroes De Chapultepec	Mazatán	0	1 940 851	1 940 851	1 411 487	100.0
	Jardín de Niños Héroes de Chapultepec	Tuxtla Gutiérrez	0	1 845 098	0	0	0
	Jardín de Niños Jaime Sábines Gutiérrez	Tuxtla Gutiérrez	0	645 110	645 110	645 110	100.0
	Jardín de Niños Joaquin Cruz Calvo. Mantenimiento y Rehabilitación	Motozintla	0	159 082	159 082	0	100.0
	Jardín de Niños Joaquin Cruz Calvo. Obras de Construcción	Motozintla	0	569 522	569 522	412 573	100.0
	Jardín de Niños José de los Reyes Martínez	Tuxtla Chico	0	725 108	725 108	725 108	100.0
	Jardín de Niños Jose Maria Bocanegra. Mantenimiento y Rehabilitación	Tuxtla Chico	0	411 432	0	0	0
	Jardín de Niños Jose Maria Bocanegra. Obras de Construcción	Tuxtla Chico	0	2 840 341	1 623 389	1 623 389	57.2
	Jardín de Niños Jose Marti	Suchiate	0	2 228 349	0	0	0
	Jardín de Niños Jose Ruben Romero. Mantenimiento y Rehabilitación	Motozintla	0	176 828	176 828	176 828	100.0
	Jardín de Niños Jose Ruben Romero. Obras de Construcción	Motozintla	0	635 422	635 422	635 422	100.0
	Jardín de Niños Josefa Ortiz de Domínguez	Ocosingo	0	2 346 159	2 346 159	1 884 403	100.0
	Jardín de Niños Josefa Ortiz de Domínguez	Venustiano Carranza	0	550 974	550 974	275 487	100.0
	Jardín de Niños Josefa Ortiz de Domínguez	Ocozocoautla de Espinosa	0	1 313 582	1 313 582	1 313 582	100.0
	Jardín de Niños Josefa Ortiz de Domínguez. Mantenimiento y Rehabilitación	Francisco León	0	376 550	376 550	376 550	100.0
	Jardín de Niños Josefa Ortiz de Domínguez	Francisco León	0	520 163	520 163	520 163	100.0
	Jardín de Niños Juan de la Barrera	Palenque	0	1 124 414	1 124 414	1 106 438	100.0
	Jardín de Niños Juan De La Barrera. Mantenimiento y Rehabilitación	El Porvenir	0	281 033	281 033	0	100.0
	Jardín de Niños Juan De La Barrera. Obras de Construcción	El Porvenir	0	854 410	854 410	700 109	100.0
	Jardín de Niños Juan Rulfo Vizcaino	Aldama	0	785 541	785 541	785 541	100.0
	Jardín de Niños Justo Sierra Mendez	Tzimol	0	2 215 336	2 215 336	1 869 569	100.0
	Jardín de Niños Justo Sierra Mendez	Teopisca	0	1 662 712	1 662 712	1 584 190	100.0
	Jardín de Niños Justo Sierra Mendez	Tuxtla Gutiérrez	0	2 097 428	2 097 428	1 602 488	100.0
	Jardín de Niños Juventino Rosas	Tapachula	0	1 764 493	1 177 701	1 177 701	66.7
	Jardín de Niños Lazaro Cardenas	Jitotol	0	1 163 459	1 163 459	1 163 459	100.0
	Jardín de Niños María Elena Zozaya	Mezcalapa	0	739 797	0	0	0
	Jardín de Niños Mariano Azuela. Mantenimiento y Rehabilitación	Motozintla	0	112 814	112 814	112 814	100.0
	Jardín de Niños Mariano Azuela. Obras de Construcción	Motozintla	0	557 345	557 345	557 345	100.0
	Jardín de Niños Mariano Matamoros	Motozintla	0	896 449	896 449	575 705	100.0
	Jardín de Niños Melchor Ocampo	Copainalá	0	1 121 710	1 121 710	1 026 821	100.0
	Jardín de Niños Melchor Ocampo. Mantenimiento y	Frontera Comalapa	0	463 943	0	0	0
	Jardín de Niños Melchor Ocampo. Obras de Construcción	Frontera Comalapa	0	2 077 317	0	0	0
	Jardín de Niños Melida Cruz Castillo	Arriaga	0	2 335 029	2 335 029	2 046 231	100.0

PROGRAMAS Y PROYECTOS DE INVERSIÓN  
DEL 1 DE ENERO AL 31 DE DICIEMBRE DEL 2019

PP	PROGRAMA PRESUPUESTARIO / PROYECTO ESTRATÉGICO	MUNICIPIO / COBERTURA	PRESUPUESTO DE EGRESOS				AVANCE % DEVENGADO/ MODIFICADO
			APROBADO	MODIFICADO	DEVENGADO	PAGADO	
	Jardín de Niños Miguel Hidalgo Y Costilla. Mantenimiento y Rehabilitación	Siltepec	0	278 942	278 942	0	100.0
	Jardín de Niños Miguel Hidalgo y Costilla. Mantenimiento y Rehabilitación	Berriozabal	0	210 947	210 947	186 192	100.0
	Jardín de Niños Miguel Hidalgo Y Costilla. Obras de	Siltepec	0	593 696	593 696	261 791	100.0
	Jardín de Niños Miguel Hidalgo y Costilla. Obras de Construcción	Berriozabal	0	1 407 307	1 407 307	1 407 307	100.0
	Jardín de Niños Motozintla	Tuxtla Gutiérrez	0	1 285 786	642 893	642 893	50.0
	Jardín de Niños Nicolas Bravo	El Porvenir	0	1 371 512	1 371 512	821 888	100.0
	Jardín de Niños Niño Artillero	Jitotol	0	1 382 259	1 382 259	1 341 043	100.0
	Jardín de Niños Niños Heroes	Ocosingo	0	1 683 682	1 683 682	1 683 682	100.0
	Jardín de Niños Octavio Paz Lozano	San Cristóbal de las Casas	0	1 523 200	761 600	0	50.0
	Jardín de Niños Pascual Ortiz Rubio	El Porvenir	0	1 490 192	1 490 192	1 490 192	100.0
	Jardín de Niños Petrona Gomez Gutu. Obras de Construcción para Edificios no Habitacionales	Chiapa de Corzo	0	1 723 840	1 723 840	1 723 840	100.0
	Jardín de Niños Preescolar Indígena	Palenque	0	1 054 601	1 054 601	1 054 601	100.0
	Jardín de Niños Revolución Mexicana. Mantenimiento y Rehabilitación	Tonalá	0	702 271	0	0	0
	Jardín de Niños Revolución Mexicana. Obras de Construcción	Tonalá	0	2 025 616	1 363 943	1 363 943	67.3
	Jardín de Niños Rodolfo Figueroa Esquinca	Pijijiapan	0	855 292	855 292	855 292	100.0
	Jardín de Niños Rosario Castellanos Figueroa	Tuxtla Gutiérrez	0	1 834 410	1 834 410	1 834 410	100.0
	Jardín de Niños Rosario Castellanos Figueroa	Altamirano	0	2 002 315	2 002 315	1 410 326	100.0
	Jardín de Niños Rosaura Zapata Cano	Motozintla	0	750 900	750 900	617 845	100.0
	Jardín de Niños Salvador Díaz Miron	Tuxtla Gutiérrez	0	1 006 146	1 006 146	1 006 146	100.0
	Jardín de Niños Salvador Urbina	Chiapa de Corzo	0	1 625 687	1 625 687	1 534 293	100.0
	Jardín de Niños Santiago Xicotencatl. Mantenimiento y Rehabilitación	Motozintla	0	295 569	295 569	294 569	100.0
	Jardín de Niños Santiago Xicotencatl. Obras de Construcción	Motozintla	0	700 215	700 215	620 957	100.0
	Jardín de Niños Sor Remedios Morellón	San Cristóbal de las Casas	0	1 310 891	655 446	655 446	50.0
	Jardín de Niños Tepoxina Pintado	Tuxtla Gutiérrez	0	3 513 838	3 513 838	3 496 634	100.0
	Jardín de Niños Xochiquetzal	Suchiate	0	1 220 785	1 220 785	984 323	100.0
	Primaria 15 de Mayo	Tuxtla Gutiérrez	0	605 596	605 596	302 798	100.0
	Primaria 16 de Septiembre	Teopisca	0	1 607 863	1 607 863	1 593 011	100.0
	Primaria 16 de Septiembre	Venustiano Carranza	0	1 213 179	1 213 179	1 213 179	100.0
	Primaria 24 de Febrero. Mantenimiento y Rehabilitación	Chiapilla	0	1 790 529	1 790 529	1 782 801	100.0
	Primaria 24 de Febrero. Mantenimiento y Rehabilitación	Las Rosas	0	620 225	0	0	0
	Primaria 24 de Febrero. Obras de Construcción	Chiapilla	0	2 669 528	2 669 528	2 669 528	100.0
	Primaria 24 de Febrero. Obras de Construcción	Las Rosas	0	2 744 547	0	0	0
	Primaria Acamapichtli	Ocozacoautla de Espinosa	0	1 547 132	1 547 132	1 505 608	100.0
	Primaria Adolfo Lopez Mateos. Mantenimiento y Rehabilitación	Teopisca	0	137 871	137 871	0	100.0
	Primaria Adolfo Lopez Mateos. Obras de Construcción	Teopisca	0	3 368 134	3 368 134	2 257 721	100.0
	Primaria Alfonso Caso	San Juan Cancuc	0	2 648 814	2 648 814	2 579 574	100.0
	Primaria Amado Nervo	Tuxtla Gutiérrez	0	1 383 520	609 215	609 215	44.0
	Primaria Angel Pola. Mantenimiento y Rehabilitación	Siltepec	0	473 921	473 921	403 510	100.0
	Primaria Angel Pola. Obras de Construcción	Siltepec	0	503 265	503 265	503 265	100.0
	Primaria Antonio Caso. Mantenimiento y Rehabilitación	Chiapa de Corzo	0	479 902	479 902	479 902	100.0
	Primaria Antonio Caso. Obras de Construcción	Chiapa de Corzo	0	4 033 808	4 033 808	4 033 808	100.0
	Primaria Año de Juarez	Ocozacoautla de Espinosa	0	3 442 927	1 721 463	1 721 463	50.0
	Primaria Bartolome de las Casas. Mantenimiento y	Siltepec	0	626 803	626 803	626 803	100.0
	Primaria Bartolome de las Casas. Obras de Construcción	Siltepec	0	741 965	741 965	741 965	100.0
	Primaria Belisario Domínguez Palencia	San Fernando	0	3 168 997	1 584 498	1 584 498	50.0
	Primaria Belisario Dominguez Palencia. Mantenimiento y Rehabilitación	Emiliano Zapata	0	291 146	291 146	291 146	100.0
	Primaria Belisario Domínguez Palencia. Mantenimiento y Rehabilitación	Pichucalco	0	814 689	0	0	0
	Primaria Belisario Dominguez Palencia. Obras de Construcción	Emiliano Zapata	0	1 537 395	1 537 395	1 537 395	100.0
	Primaria Belisario Domínguez Palencia. Obras de Construcción	Pichucalco	0	2 170 462	1 492 576	1 492 576	68.8
	Primaria Belisario Domínguez Palencia	Comitán de Domínguez	0	1 291 255	1 291 255	1 291 255	100.0
	Primaria Benito Juarez Garcia	Tenejapa	0	681 423	681 423	340 712	100.0
	Primaria Benito Juarez Garcia	Mitontic	0	1 946 096	1 946 096	1 222 354	100.0
	Primaria Benito Juarez. Mantenimiento y Rehabilitación	Suchiate	0	553 151	0	0	0
	Primaria Benito Juarez. Obras de Construcción	Suchiate	0	4 056 568	0	0	0
	Primaria Carmen G. Basurto	Chanal	0	1 153 627	576 814	576 814	50.0
	Primaria Castillo De Chapultepec	La Trinitaria	0	1 741 537	1 741 537	1 609 220	100.0
	Primaria Comunitaria José María Morelos y Pavón. Reconstrucción, Ampliación y Equipamiento. Localidad el Zapotal	Ocosingo	0	15 810 442	4 408 756	4 408 756	27.9
	Primaria Cuauhtemoc. Mantenimiento y Rehabilitación	Jitotol	0	138 361	138 361	82 894	100.0
	Primaria Cuauhtemoc. Obras de Construcción	Jitotol	0	592 019	592 019	592 019	100.0
	Primaria Diego Rivera	Tapachula	0	2 366 292	1 183 146	1 183 146	50.0
	Primaria Dr. Belisario Dominguez Palencia	Acapetahua	0	1 911 188	955 594	955 594	50.0
	Primaria Dr. Jaime Torres Bodet. Mantenimiento y Rehabilitación	Tuxtla Gutiérrez	0	374 131	0	0	0
	Primaria Dr. Jaime Torres Bodet. Obras de Construcción	Tuxtla Gutiérrez	0	5 705 808	3 031 113	3 031 113	53.1
	Primaria Dr. Rafael Pascacio Gamboa	Tuxtla Gutiérrez	0	2 030 000	2 030 000	2 030 000	100.0
	Primaria Dr. Romeo Rincon Castillejos	Tuxtla Gutiérrez	0	1 504 151	1 504 151	1 497 497	100.0
	Primaria Emiliano Zapata Salazar	Venustiano Carranza	0	1 147 806	573 903	573 903	50.0
	Primaria Emiliano Zapata Salazar	El Bosque	0	2 688 645	1 344 323	0	50.0
	Primaria Emiliano Zapata	Tuxtla Gutiérrez	0	2 715 425	2 715 425	2 132 052	100.0
	Primaria Enrique Marcellin Marin	Tapachula	0	3 196 368	3 196 368	3 196 368	100.0

PROGRAMAS Y PROYECTOS DE INVERSIÓN  
DEL 1 DE ENERO AL 31 DE DICIEMBRE DEL 2019

PP	PROGRAMA PRESUPUESTARIO / PROYECTO ESTRATÉGICO	MUNICIPIO / COBERTURA	PRESUPUESTO DE EGRESOS				AVANCE % DEVENGADO/ MODIFICADO
			APROBADO	MODIFICADO	DEVENGADO	PAGADO	
	Primaria Enrique Rebsamen. Reconstrucción y Equipamiento	Venustiano Carranza	0	12 715 639	3 750 381	3 750 381	29.5
	Primaria Enrique Rodríguez Cano	Tuxtla Gutiérrez	0	4 258 732	4 258 732	3 999 432	100.0
	Primaria Eraclio Zepeda Ramos	San Cristóbal de las Casas	0	679 760	679 760	679 760	100.0
	Primaria Estado de Veracruz	Acapetahua	0	2 482 687	1 241 343	0	50.0
	Primaria Ezequiel A. Chavez	Palenque	0	1 872 246	936 123	936 123	50.0
	Primaria Flavio Antonio Paniagua	Solosuchiapa	0	3 358 669	3 358 669	3 246 533	100.0
	Primaria Francisco Gonzalez Bocanegra	Amatenango del Valle	0	815 104	815 104	815 104	100.0
	Primaria Francisco Indalecio Madero	Jiquipilas	0	2 270 553	2 270 553	2 010 038	100.0
	Primaria Francisco Indalecio Madero. Mantenimiento y Rehabilitación	Ocosingo	0	736 732	736 732	674 001	100.0
	Primaria Francisco Indalecio Madero. Obras de Construcción	Ocosingo	0	2 499 863	2 499 863	2 499 863	100.0
	Primaria Francisco Villa	Venustiano Carranza	0	2 578 366	2 578 366	2 578 366	100.0
	Primaria Francisco Villa	Juárez	0	3 806 326	0	0	0
	Primaria Francisco Villa	Tuxtla Gutiérrez	0	2 292 721	0	0	0
	Primaria Fray Matias de Cordova y Ordoñez	Venustiano Carranza	0	571 343	571 343	285 671	100.0
	Primaria Fray Matias de Cordova y Ordoñez. Mantenimiento y Rehabilitación	Acapetahua	0	1 036 866	0	0	0
	Primaria Fray Matias de Cordova y Ordoñez. Obras de Construcción	Acapetahua	0	1 364 089	0	0	0
	Primaria General Alvaro Obregón	San Fernando	0	1 190 726	595 363	595 363	50.0
	Primaria Hermenegildo Galeana. Mantenimiento y Rehabilitación	Rayón	0	515 130	515 130	0	100.0
	Primaria Hermenegildo Galeana. Obras de Construcción	Rayón	0	1 931 970	1 931 970	1 874 180	100.0
	Primaria Ignacio Allende. Mantenimiento y Rehabilitación	Villaflores	0	1 326 257	1 326 257	1 326 257	100.0
	Primaria Ignacio Allende. Obras de Construcción	Villaflores	0	1 969 979	1 969 979	1 789 896	100.0
	Primaria Ignacio López Rayón. Mantenimiento y Rehabilitación	Frontera Comalapa	0	1 085 872	0	0	0
	Primaria Ignacio López Rayón. Obras de Construcción	Frontera Comalapa	0	1 188 236	0	0	0
	Primaria Ignacio Ramírez Calzada	La Trinitaria	0	5 291 332	5 291 332	4 919 663	100.0
	Primaria Ignacio Zaragoza	Salto de Agua	0	1 662 653	1 662 653	1 662 653	100.0
	Primaria Ignacio Zaragoza. Mantenimiento y Rehabilitación	Ocozacoautla de Espinosa	0	1 343 099	1 343 099	1 343 099	100.0
	Primaria Ignacio Zaragoza. Mantenimiento y Rehabilitación	Villaflores	0	1 106 077	1 106 077	582 837	100.0
	Primaria Ignacio Zaragoza. Obras de Construcción	Ocozacoautla de Espinosa	0	1 108 039	1 108 039	1 108 039	100.0
	Primaria Ignacio Zaragoza. Obras de Construcción	Villaflores	0	1 809 522	1 809 522	1 809 522	100.0
	Primaria Ilhuicamina	Motozintla	0	4 645 686	4 625 042	4 625 042	99.6
	Primaria Itzcoatl	San Cristóbal de las Casas	0	1 848 621	924 311	924 311	50.0
	Primaria Jacinto Canek	Ocosingo	0	1 210 975	1 210 975	1 099 337	100.0
	Primaria Jaime Sabines Gutiérrez	Aldama	0	1 487 126	1 487 126	1 487 126	100.0
	Primaria Jaime Sabines Gutiérrez	Chiapa de Corzo	0	2 046 055	1 023 027	1 023 027	50.0
	Primaria Jaime Tores Bodet	Santiago, El Pinar	0	996 848	996 848	743 597	100.0
	Primaria Joaquín Miguel Gutiérrez Canales	Tuxtla Gutiérrez	0	1 140 808	1 140 808	1 140 808	100.0
	Primaria Joaquín Miguel Gutiérrez. Mantenimiento y Rehabilitación	Tuxtla Gutiérrez	0	368 352	0	0	0
	Primaria Joaquín Miguel Gutiérrez. Obras de Construcción	Tuxtla Gutiérrez	0	1 556 969	962 661	962 661	61.8
	Primaria Jorge Tovilla Torres	Comitán de Domínguez	0	1 522 357	1 522 357	1 522 357	100.0
	Primaria José López Portillo	Chamula	0	2 176 475	1 088 237	1 088 237	50.0
	Primaria José María Morelos y Pavón	Venustiano Carranza	0	3 377 960	1 688 980	1 688 980	50.0
	Primaria José María Morelos Y Pavón. Mantenimiento y Rehabilitación	Santiago, El Pinar	0	255 225	255 225	100 000	100.0
	Primaria José María Morelos Y Pavón. Obras de Construcción	Santiago, El Pinar	0	1 036 259	1 036 259	796 695	100.0
	Primaria Jose Maria Morelos. Mantenimiento y Rehabilitación	Rayón	0	193 410	193 410	58 023	100.0
	Primaria Jose Maria Morelos. Obras de Construcción	Rayón	0	2 179 536	2 179 536	1 612 050	100.0
	Primaria José María Pino Suarez	Larrainzar	0	1 809 776	1 809 776	1 809 776	100.0
	Primaria Jose Vasconcelos Calderon	Villaflores	0	575 903	287 951	287 951	50.0
	Primaria Josefa Ortiz de Dominguez	Ocosingo	0	1 194 086	1 194 086	1 194 086	100.0
	Primaria Josefa Ortiz de Dominguez	Tuxtla Gutiérrez	0	1 193 381	596 691	596 691	50.0
	Primaria Josefa Ortiz de Dominguez	Las Margaritas	0	1 785 959	1 785 959	1 687 009	100.0
	Primaria Juan Aldama	Tuxtla Gutiérrez	0	2 034 399	0	0	0
	Primaria Juan N. Alvarez	Suchiate	0	1 265 399	1 265 399	1 044 676	100.0
	Primaria Juan Sabines Gutiérrez	Chamula	0	2 643 696	0	0	0
	Primaria Juan Sabines Gutierréz. Mantenimiento y Rehabilitación	Chamula	0	454 990	454 990	454 990	100.0
	Primaria Juan Sabines Gutierréz. Obras de Construcción	Chamula	0	2 674 863	2 674 863	1 735 907	100.0
	Primaria Lazaro Cárdenas De Río	Frontera Comalapa	0	1 157 511	1 157 511	603 913	100.0
	Primaria Lazaro Cardenas del Río. Mantenimiento y Rehabilitación	Osumacinta	0	168 053	168 053	0	100.0
	Primaria Lazaro Cardenas del Río. Obras de Construcción	Osumacinta	0	870 544	870 544	691 076	100.0
	Primaria Leandro Valle. Reconstrucción y Equipamiento, Localidad de Frontera Corozal	Ocosingo	0	21 571 513	6 017 681	6 017 681	27.9
	Primaria Leona Vicario	Tuxtla Gutiérrez	0	8 098 785	6 483 756	6 483 756	80.1
	Primaria Lic. Gabriel Ramos Millan	Tapachula	0	2 019 375	2 019 375	1 567 497	100.0
	Primaria María Suarez de Velasco	Villaflores	0	1 449 394	1 449 394	1 096 229	100.0
	Primaria Mi Patria es Primero	Palenque	0	1 070 629	1 070 629	1 070 629	100.0
	Primaria Miguel Aleman Valdes	Las Margaritas	0	1 979 987	1 979 987	1 446 790	100.0
	Primaria Miguel Hidalgo y Costilla	Frontera Comalapa	0	2 304 793	2 304 793	1 790 435	100.0
	Primaria Narciso Mendoza. Mantenimiento y Rehabilitación	Las Rosas	0	512 574	0	0	0
	Primaria Narciso Mendoza. Obras de Construcción	Las Rosas	0	2 468 083	1 490 328	1 490 328	60.4
	Primaria Nicolas Bravo	Chamula	0	1 618 392	1 615 585	1 615 585	99.8
	Primaria Niños Heroes. Mantenimiento y Rehabilitación	Chicomuselo	0	507 490	507 490	0	100.0
	Primaria Niños Heroes. Obras de Construcción	Chicomuselo	0	2 220 376	856 443	0	38.6
	Primaria Pedro Maria Anaya	Larrainzar	0	1 482 151	741 075	0	50.0
	Primaria Plutarco Elias Calles	Las Margaritas	0	568 987	568 987	568 987	100.0

PROGRAMAS Y PROYECTOS DE INVERSIÓN  
DEL 1 DE ENERO AL 31 DE DICIEMBRE DEL 2019

PP	PROGRAMA PRESUPUESTARIO / PROYECTO ESTRATÉGICO	MUNICIPIO / COBERTURA	PRESUPUESTO DE EGRESOS				AVANCE % DEVENGADO/ MODIFICADO
			APROBADO	MODIFICADO	DEVENGADO	PAGADO	
	Primaria Presidente Juárez	Bochil	0	1 086 443	543 221	543 221	50.0
	Primaria Ramírez Castañeda. Mantenimiento y Rehabilitación	Chamula	0	540 759	540 759	540 759	100.0
	Primaria Ramírez Castañeda. Obras de Construcción	Chamula	0	1 554 938	1 554 938	1 554 938	100.0
	Primaria Republica de Bolivia. Mantenimiento y Rehabilitación	Villa Comaltitlán	0	288 549	0	0	0
	Primaria Republica de Bolivia. Obras de Construcción	Villa Comaltitlán	0	2 443 350	0	0	0
	Primaria Rosario Castellanos	Ixhuateán	0	1 839 751	0	0	0
	Primaria Salvador Diaz Miron. Mantenimiento y Rehabilitación	Huehuetán	0	883 868	170 525	170 525	19.3
	Primaria Salvador Diaz Miron. Obras de Construcción	Huehuetán	0	1 514 071	1 514 071	1 514 071	100.0
	Primaria Santos Degollado	Jitotol	0	1 402 816	701 408	701 408	50.0
	Primaria Sor Juana Ines De La Cruz	Berriozabal	0	2 151 348	2 151 348	2 151 348	100.0
	Primaria Venustiano Carranza	Frontera Hidalgo	0	2 842 384	2 842 384	2 607 850	100.0
	Primaria Venustiano Carranza	Pueblo Nuevo Solistahuacán	0	3 099 674	3 099 674	2 569 892	100.0
	Primaria Venustiano Carranza	San Fernando	0	2 127 579	0	0	0
	Primaria Vicente Guerrero	Ocosingo	0	919 764	919 764	919 764	100.0
	Primaria Vicente Guerrero	Tapalapa	0	1 928 391	1 928 391	1 123 225	100.0
	Primaria Vicente Guerrero	Chicomuselo	0	1 838 933	1 838 933	1 351 108	100.0
	Primaria Vicente Suarez. Mantenimiento y Rehabilitación	El Bosque	0	286 133	286 133	0	100.0
	Primaria Vicente Suarez. Obras de Construcción	El Bosque	0	450 968	450 968	368 551	100.0
	Secundaria Dr. Belizario Domínguez Palencia. Mantenimiento y Rehabilitación	Escuintla	0	171 548	171 548	171 548	100.0
	Secundaria Dr. Belizario Domínguez Palencia. Obras de Construcción	Escuintla	0	2 345 644	2 345 644	2 345 644	100.0
	Secundaria General 16 de Septiembre. Mantenimiento y Rehabilitación	Suchiate	0	1 151 050	0	0	0
	Secundaria General 16 de Septiembre. Obras de Construcción	Suchiate	0	3 507 280	2 329 165	2 329 165	66.4
	Secundaria General Jorge José Sábines Gutiérrez. Construcción y Equipamiento (2a Etapa)	Salto de Agua	0	13 996 064	4 196 981	4 196 981	30.0
	Secundaria General José Manuel Velasco Siles. Reconstrucción, Ampliación y Equipamiento (2da. etapa)	Berriozabal	0	16 672 012	4 652 646	4 652 646	27.9
	Secundaria General Lic. Adolfo López Mateos	Tuxtla Gutiérrez	0	3 476 176	2 008 141	2 008 141	57.8
	Secundaria General Lic. Salomon Gonzalez Blanco	Mazatán	0	901 465	450 732	450 732	50.0
	Secundaria General Rafael Pascacio Gamboa. Mantenimiento y Rehabilitación	Metapa	0	454 882	454 882	454 882	100.0
	Secundaria General Rafael Pascacio Gamboa. Obras de Construcción	Metapa	0	1 246 951	1 246 951	1 246 951	100.0
	Secundaria General Rafael Ramirez Castaneda	Tuxtla Gutiérrez	0	4 282 384	4 282 384	2 874 811	100.0
	Secundaria General Valentín Gómez Farías. Reconstrucción y Equipamiento (Etapa 5)	Tuxtla Gutiérrez	0	20 944 252	5 975 743	5 975 743	28.5
	Secundaria Gral. Moisés Sáenz Garza. Reconstrucción y Equipamiento. (2da. Etapa)	Tuxtla Gutiérrez	0	17 674 194	5 064 108	0	28.7
	Secundaria Jacobo Pimentel Sarmiento. Localidad de Agustín de Iturbide	Cacahoatán	0	11 319 030	3 298 180	3 298 180	29.1
	Secundaria Técnica 26. Mantenimiento y Rehabilitación	Jiquipilas	0	1 741 686	1 741 686	522 506	100.0
	Secundaria Técnica 26. Obras de Construcción	Jiquipilas	0	2 110 391	2 110 391	1 664 227	100.0
	Secundaria Técnica Industrial Núm. 148. Reconstrucción, Ampliación y Equipamiento. Localidad Miguel Utrilla (Los)	Chenalhó	0	11 894 212	3 568 088	3 568 088	30.0
	Secundaria Técnica No. 154. Reconstrucción, Ampliación y Equipamiento. Localidad Iwiltic	San Juan Cancuc	0	14 182 748	4 253 134	4 253 134	30.0
	Secundaria Técnica No. 55	Villaflores	0	1 599 619	1 599 619	1 599 619	100.0
	Secundaria Técnica No.51. Reconstrucción, Ampliación y Equipamiento. Localidad de Raudales Malpaso, (2a Etapa)	Tecpatán	0	11 831 813	3 547 003	3 547 003	30.0
	Telesecundaria No. 0101 Nicolas Ruiz	Escuintla	0	2 262 557	2 262 557	1 842 536	100.0
	Telesecundaria No. 0275 Juan Sábines Gutiérrez. Mantenimiento y Rehabilitación	Tuzantán	0	966 076	966 076	868 557	100.0
	Telesecundaria No. 0275 Juan Sábines Gutiérrez. Obras de Construcción	Tuzantán	0	2 491 995	2 491 995	1 037 421	100.0
	Telesecundaria No. 0301	Tonalá	0	1 602 887	1 602 887	868 212	100.0
	Telesecundaria No. 0302 Rosario Castellanos Figueroa. Mantenimiento y Rehabilitación	Villa Comaltitlán	0	450 473	450 473	0	100.0
	Telesecundaria No. 0302 Rosario Castellanos Figueroa. Obras de Construcción	Villa Comaltitlán	0	3 184 609	3 184 609	1 679 494	100.0
	Telesecundaria No. 0432 Josefa Ortíz de Dominguez. Mantenimiento y Rehabilitación	Huehuetán	0	497 598	497 598	0	100.0
	Telesecundaria No. 0432 Josefa Ortíz de Dominguez. Obras de Construcción	Huehuetán	0	2 259 597	2 259 597	1 729 846	100.0
	Telesecundaria No. 057 Miguel Alvarez del Toro	Copainalá	0	1 738 120	0	0	0
	Telesecundaria No. 0585. Mantenimiento y Rehabilitación	Cacahoatán	0	772 380	772 380	772 380	100.0
	Telesecundaria No. 0585. Obras de Construcción	Cacahoatán	0	1 191 827	1 191 827	1 191 827	100.0
	Telesecundaria No. 0670 Paulo Freire. Mantenimiento y Rehabilitación	Frontera Comalapa	0	576 375	576 375	0	100.0
	Telesecundaria No. 0670 Paulo Freire. Obras de Construcción	Frontera Comalapa	0	1 135 533	279 579	0	24.6
	Telesecundaria No. 0671 Vicente Guerrero	Huitiupán	0	1 603 910	1 603 910	801 955	100.0
	Telesecundaria No. 0871 Emilio Rabasa Estebanell	Las Margaritas	0	613 524	613 524	613 524	100.0
	Telesecundaria No. 0913 Juan Sábines Gutiérrez	Ocoatepec	0	1 433 631	1 433 631	992 404	100.0
	Telesecundaria No. 0977 Felicia Brindis Camacho	Ocozacoautla de Espinosa	0	1 507 049	1 507 049	1 507 049	100.0
	Telesecundaria No. 1058 Emiliano Zapata Salazar	Tuxtla Chico	0	2 981 202	2 975 055	2 975 055	99.8
	Telesecundaria No. 1094 Benito Juárez	Mazatán	0	1 753 616	1 753 616	1 753 616	100.0



PROGRAMAS Y PROYECTOS DE INVERSIÓN  
DEL 1 DE ENERO AL 31 DE DICIEMBRE DEL 2019

PP	PROGRAMA PRESUPUESTARIO / PROYECTO ESTRATÉGICO	MUNICIPIO / COBERTURA	PRESUPUESTO DE EGRESOS				AVANCE % DEVENGADO/ MODIFICADO
			APROBADO	MODIFICADO	DEVENGADO	PAGADO	
	Telesecundaria No. 1229 Justo Sierra Mendez	Ixtapa	0	1 753 658	1 753 658	1 753 658	100.0
	Telesecundaria No. 1264 Amado Nervo	Jitotol	0	1 711 178	1 711 178	1 471 889	100.0
	Telesecundaria No. 1279 Belisario Dominguez Palencia	Chamula	0	3 037 453	3 037 453	2 342 595	100.0
	Telesecundaria No. 1335 Benito Juarez Garcia	Motozintla	0	977 047	977 047	977 047	100.0
	Telesecundaria No. 1425 Independencia Nacional	Aldama	0	4 806 122	0	0	0
	Telesecundaria No. 1426 Benito Juarez Garcia	Mezcalapa	0	2 134 957	2 134 957	1 931 164	100.0
	Telesecundaria No. 1428 Jaime Sabines Gutiérrez	Mapastepec	0	3 081 134	3 081 134	1 970 083	100.0
	Telesecundaria No. 1487	Francisco León	0	3 394 492	3 394 492	3 207 626	100.0
	Telesecundaria No. 1493 Francisco Ignacio Madero González.	Tenejapa	0	16 132 393	4 611 312	4 611 312	28.6
	Construcción y Equipamiento, Localidad Yashanal (2da. Etapa)						
	Telebachillerato No. 115 Eulalio Gutiérrez Ortiz	Oxchuc	0	2 977 400	2 163 138	2 163 138	72.7
	Telebachillerato No. 130 Manuel Velasco Suarez	San Cristóbal de las Casas	0	3 449 824	1 724 912	0	50.0
	Colegio de Bachilleres de Chiapas (COBACH) No. 47 Pueblo	Pueblo Nuevo Solistahuacán	0	1 709 044	1 709 044	1 709 044	100.0
	Colegio de Bachilleres de Chiapas (COBACH) No. 61 Chanal	Chanal	0	1 928 464	1 928 464	1 596 692	100.0
	Colegio de Bachilleres de Chiapas (COBACH) No. 140 Agustín de Iturbide	Cacahoatán	0	2 103 448	1 977 188	1 782 561	94.0
	Centro de Atención Múltiple No. 29	Tuxtla Gutiérrez	0	910 966	0	0	0
	Centro de Estudios Científicos y Tecnológicos (CECYT) Bochil	Bochil	0	2 219 334	2 219 334	1 933 163	100.0
	Centro de Estudios Científicos y Tecnológicos (CECYT) Huixtán	Huixtán	0	4 385 383	4 385 383	4 385 383	100.0
	Centro de Estudios Científicos y Tecnológicos (CECYT) No. 44 Natilón	Chanal	0	599 338	547 117	407 941	91.3
	Centro de Estudios Científicos y Tecnológicos (CECYT) Ricardo Flores Magon	Venustiano Carranza	0	1 534 796	1 534 796	1 433 992	100.0
	Educación Media Superior a Distancia (EMSAD) No. 094 Pojcol Chiquinival	Chilón	0	1 937 365	1 937 365	1 819 939	100.0
	Educación Media Superior a Distancia (EMSAD) No. 202 Laguna del Cofre	Montecristo de Guerrero	0	2 235 376	2 235 376	1 566 328	100.0
	Educación Media Superior a Distancia (EMSAD) No. 211 Chulum Juárez	Tila	0	2 000 461	2 000 461	1 365 554	100.0
	Tercera Etapa del Laboratorio de Hidroterapia de la sede Venustiano Carranza de la Universidad de Ciencias y Artes de Chiapas	Venustiano Carranza	0	12 663 844	12 631 561	7 718 957	99.7
	Terminación de Base para soportar Estructura de Paneles Solares para Edificaciones con Balance de Energía Cero de la Universidad de Ciencias y Artes de Chiapas	Tuxtla Gutiérrez	0	10 000 000	9 985 944	7 373 532	99.9
	Terminación de Obra o Complemento (Bodega para el rescate histórico e información contable), en la Unidad Central de la Universidad Intercultural de Chiapas	San Cristóbal de las Casas	0	700 000	700 000	700 000	100.0
	Unidad de Docencia de 2 Niveles, Conclusión de la Universidad Politécnica de Chiapas	Suchiapa	0	20 000 000	20 000 000	5 518 700	100.0
	Construcción del Laboratorio de Ingeniería Civil del Instituto Tecnológico de Tapachula	Tapachula	0	4 867 900	4 867 337	2 433 668	100.0
	Construcción del Laboratorio de Ingeniería Electromecánica del Instituto Tecnológico de Tapachula	Tapachula	0	9 500 000	9 493 484	4 459 479	99.9
	Escuela Normal de Licenciatura en Educación Primaria del	Tuxtla Gutiérrez	0	1 784 891	1 587 377	1 587 377	88.9
<b>011</b>	<b>Programa Rehabilitación de Espacios Educativos</b>		<b>0</b>	<b>50 840 046</b>	<b>41 943 843</b>	<b>33 488 776</b>	<b>82.5</b>
	Jardín de Niños Bertha Von Glumer y Leyva. Mantenimiento y Rehabilitación	Zinacantán	0	257 832	257 832	0	100.0
	Jardín de Niños Bertha Von Glumer y Leyva. Mantenimiento y Rehabilitación	Zinacantán	0	237 594	237 594	0	100.0
	Jardín de Niños Bruno Traven. Mantenimiento y Rehabilitación	Ocosingo	0	906 416	123 142	123 142	13.6
	Jardín de Niños Bruno Traven. Obras de Construcción	Ocosingo	0	660 132	660 132	660 132	100.0
	Jardín de Niños Domingo Faustino Sarmiento. Mantenimiento y Rehabilitación	San Lucas	0	1 646 991	1 646 991	282 839	100.0
	Jardín de Niños Domingo Faustino Sarmiento. Obras de Construcción	San Lucas	0	1 081 314	1 081 314	1 081 314	100.0
	Jardín de Niños Isolina Vazquez Zambrano de Aguilar. Mantenimiento y Rehabilitación	Frontera Comalapa	0	1 481 317	1 481 317	1 481 317	100.0
	Jardín de Niños Lic. Emilio Rabasa Estebanell. Mantenimiento y Rehabilitación	Cintalapa	0	359 986	315 904	315 904	87.8
	Jardín de Niños Lic. Emilio Rabasa Estebanell. Obras de	Cintalapa	0	271 822	0	0	0
	Jardín de Niños Mariano Arista. Mantenimiento y Rehabilitación	Ixhuatán	0	674 219	411 865	411 865	61.1
	Jardín de Niños Mariano Arista. Obras de Construcción	Ixhuatán	0	149 510	0	0	0.0
	Jardín de Niños Miguel Hidalgo y Costilla. Mantenimiento y Rehabilitación	Tuxtla Gutiérrez	0	1 061 235	1 013 045	1 013 045	95.5
	Jardín de Niños Miguel Hidalgo y Costilla. Obras de Construcción	Tuxtla Gutiérrez	0	964 856	0	0	0
	Jardín de Niños Rosario Castellanos Figueroa. Mantenimiento y Rehabilitación	Ixhuatán	0	491 920	397 860	397 860	80.9
	Jardín de Niños Rosario Castellanos Figueroa. Obras de	Ixhuatán	0	303 801	0	0	0
	Primaria 22 De Septiembre. Mantenimiento y Rehabilitación	Tuxtla Gutiérrez	0	906 651	815 678	815 678	90.0
	Primaria Benjamin Franklin. Mantenimiento y Rehabilitación	Ocosingo	0	1 000 767	500 384	0	50.0
	Primaria Cinco de Mayo. Mantenimiento y Rehabilitación	Suchiapa	0	1 489 509	1 489 509	935 512	100.0
	Primaria Cinco de Mayo. Obras de Construcción	Suchiapa	0	631 004	631 004	631 004	100.0
	Primaria Dr. Belisario Domínguez Palencia. Mantenimiento y Rehabilitación	Chicomuselo	0	149 634	149 634	0	100.0

PROGRAMAS Y PROYECTOS DE INVERSIÓN  
DEL 1 DE ENERO AL 31 DE DICIEMBRE DEL 2019

PP	PROGRAMA PRESUPUESTARIO / PROYECTO ESTRATÉGICO	MUNICIPIO / COBERTURA	PRESUPUESTO DE EGRESOS				AVANCE % DEVENGADO/ MODIFICADO
			APROBADO	MODIFICADO	DEVENGADO	PAGADO	
	Primaria Dr. Belizario Domínguez Palencia. Mantenimiento y Rehabilitación	Chicomuselo	0	788 621	788 621	236 586	100.0
	Primaria Dr. Belizario Domínguez Palencia. Mantenimiento y Rehabilitación	Tapalapa	0	798 516	798 516	798 516	100.0
	Primaria Emiliano Zapata Salazar. Mantenimiento y	Suchiate	0	1 408 499	1 408 499	474 735	100.0
	Primaria Emiliano Zapata Salazar. Obras de Construcción	Suchiate	0	738 517	738 517	738 517	100.0
	Primaria Lázaro Cárdenas del Río. Mantenimiento y	Tapachula	0	526 287	489 977	489 977	93.1
	Primaria Leyes de Reforma. Mantenimiento y Rehabilitación	Tonalá	0	835 825	835 825	835 825	100.0
	Primaria Luis Espinosa. Mantenimiento y Rehabilitación	Ocozocoautla de Espinosa	0	1 185 132	1 185 132	1 185 132	100.0
	Primaria Luis Espinosa. Obras de Construcción	Ocozocoautla de Espinosa	0	1 004 194	1 004 194	1 004 194	100.0
	Primaria Miguel Hidalgo y Costilla. Mantenimiento y	Tonalá	0	2 028 541	2 028 541	1 047 105	100.0
	Primaria Presidente Juárez. Mantenimiento y Rehabilitación	Zinacantan	0	2 391 499	2 391 499	2 391 499	100.0
	Primaria Sor Juana Ines de la Cruz. Mantenimiento y	Amatenango de la Frontera	0	454 096	454 096	412 590	100.0
	Primaria Sor Juana Ines de la Cruz. Obras de Construcción	Amatenango de la Frontera	0	169 764	169 764	169 764	100.0
	Primaria Valentin Gomez Farias. Mantenimiento y Rehabilitación	Venustiano Carranza	0	1 680 564	1 203 887	1 203 887	71.6
	Primaria Valentin Gomez Farias. Obras de Construcción	Venustiano Carranza	0	727 209	0	0	0
	Secundaria del Estado. Obras de Construcción	Tuxtla Gutiérrez	0	290 768	290 768	290 768	100.0
	Secundaria del Estado. Mantenimiento y Rehabilitación	Tuxtla Gutiérrez	0	6 517 995	6 306 437	4 622 936	96.8
	Secundaria General Ignacio Zaragoza. Obras de Construcción	Jitotol	0	590 479	0	0	0
	Secundaria General Ignacio Zaragoza. Mantenimiento y Rehabilitación	Jitotol	0	1 935 970	1 263 224	1 263 224	65.3
	Telesecundaria No. 0121 Romeo Rincon Castillejos.	Tuxtla Gutiérrez	0	1 168 521	83 233	83 233	7.1
	Telesecundaria No. 0121 Romeo Rincon Castillejos. Obras de Construcción	Tuxtla Gutiérrez	0	1 002 055	1 002 055	1 002 055	100.0
	Telesecundaria No. 0238. Mantenimiento y Rehabilitación	Tonalá	0	1 253 725	1 253 725	925 296	100.0
	Telesecundaria No. 0238. Obras de Construcción	Tonalá	0	613 608	613 608	613 608	100.0
	Telesecundaria No. 0270 Batalla de Puebla. Mantenimiento y Rehabilitación	Tuxtla Chico	0	2 102 299	2 102 299	1 809 115	100.0
	Telesecundaria No. 0374 Miguel Hidalgo y Costilla. Mantenimiento y Rehabilitación	Huixtla	0	809 825	809 825	609 107	100.0
	Telesecundaria No. 0425 Escuadrón 201. Mantenimiento y Rehabilitación	Chicomuselo	0	1 904 994	1 904 994	1 528 094	100.0
	Telesecundaria No. 0425 Escuadrón 201. Obras de Construcción	Chicomuselo	0	512 836	512 836	512 836	100.0
	Telesecundaria No. 0714 David Gemayel Ruiz Estudillo. Mantenimiento y Rehabilitación	Oxchuc	0	1 582 633	0	0	0
	Telesecundaria No. 1019 Emiliano Zapata Salazar. Mantenimiento y Rehabilitación	La Trinitaria	0	865 751	865 751	865 751	100.0
	Telesecundaria No. 1019 Emiliano Zapata Salazar. Obras de Construcción	La Trinitaria	0	224 816	224 816	224 816	100.0





## INDICADORES DE RESULTADOS

Organismo Público: Instituto de Infraestructura Física Educativa del Estado de Chiapas

Página 2 de 14

SUBFUNCIÓN / TIPO DE PROYECTO	UNIDAD DE MEDIDA	METAS				PRESUPUESTO APROBADO ( PESOS )	PRESUPUESTO MODIFICADO ( PESOS )	PRESUPUESTO DEVENGADO ( PESOS )	BENEFICIARIOS				
		PROGRAM. ANUAL	MODIF. ANUAL	ALCANZ. AL PERIODO	% CUMPLIM./ MODIF.				MUNICIPIO	LOCALIDAD	MUJER	HOMBRE	PERSONA
<b>EDUCACIÓN</b>													
<b>EDUCACIÓN BÁSICA</b>													
<b>JARDÍN DE NIÑOS LAZARO CARDENAS</b> Rehabilitación de edificio a, b, c y d, obra exterior (red eléctrica exterior, andador, plaza cívica, enmallado perimetral y acceso principal)	Rehabilitación	1.00	1.00	1.00	100.00	0.00	1 163 459.36	1 163 459.36	Jitotol	Carmen Zacatal	40	42	82
<b>JARDÍN DE NIÑOS ISOLINA VAZQUEZ ZAMBRANO DE AGUILAR</b> Rehabilitación edificios a, b, y c, obra exterior (red eléctrica)	Rehabilitación	1.00	1.00	1.00	100.00	0.00	1 481 316.74	1 481 316.73	Frontera Comalapa	Frontera Comalapa	64	98	162
<b>JARDIN DE NIÑOS MIGUEL HIDALGO Y COSTILLA</b> Rehabilitación del edificio "a", construcción de 1 aula didáctica, sanitario rural y obra exterior (red eléctrica exterior, red hidrosanitaria exterior, enmallado perimetral, andadores y escalones)	Espacio Educativo	4.00	4.00	4.00	100.00	0.00	1 618 254.21	1 618 254.21	Berriozábal	Vistahermosa	30	29	59
<b>JARDIN DE NIÑOS FEDERICO GAMBOA</b> Construcción de 1 aulas didácticas, sanitario rural y obra exterior (red eléctrica exterior, red hidrosanitaria exterior y andadores )	Espacio Educativo	3.00	3.00	3.00	100.00	0.00	923 838.91	923 838.91	Copainalá	Tierra Blanca	8	6	14
<b>JARDÍN DE NIÑOS MELCHOR OCAMPO</b> Construcción de 2 aulas didácticas y obra exterior	Espacio Educativo	2.00	2.00	2.00	100.00	0.00	1 121 709.86	1 121 709.86	Copainalá	Copainalá	60	69	129
<b>JARDÍN DE NIÑOS JOSEFA ORTIZ DE DOMINGUEZ</b> Construcción de sanitarios rurales, rehabilitación y obra exterior	Espacio Educativo	4.00	4.00	4.00	100.00	0.00	896 712.71	896 712.71	Francisco León	San Miguel la Sardina	44	46	90
<b>JARDÍN DE NIÑOS ADOLFO LOPEZ MATEOS</b> Construcción de 1 aulas didácticas, sanitarios rurales y obra exterior	Espacio Educativo	4.00	4.00	4.00	100.00	0.00	1 432 614.50	1 432 614.50	Huixtán	Adolfo López Mateos	12	8	20
<b>JARDIN DE NIÑOS MELIDA CRUZ CASTILLO</b> Construcción de 3 aulas didácticas, sanitarios rurales, demolición y obra exterior	Espacio Educativo	1.00	1.00	1.00	100.00	0.00	2 335 029.25	2 335 029.25	Arriaga	Arriaga	100	87	187
<b>JARDIN DE NIÑOS PASCUAL ORTIZ RUBIO</b> Construcción de 1 aula didáctica, sanitario rurales y obra exterior	Espacio Educativo	1.00	1.00	1.00	100.00	0.00	1 490 192.38	1 490 192.37	El Porvenir	Male	10	14	24
<b>JARDIN DE NIÑOS DR RODULFO FIGUEROA ESQUINCA</b> Construcción de servicios sanitarios y obra exterior	Anexo	1.00	1.00	1.00	100.00	0.00	1 648 343.88	1 648 343.88	Jiquipilas	Tiltepec	61	57	118
<b>JARDIN DE NIÑOS COMUNITARIO VASCO DE QUIROGA</b> Construcción de sanitarios rurales y obra exterior	Anexo	1.00	1.00	1.00	100.00	0.00	954 984.70	954 984.69	Las Margaritas	Victoria la Paz	8	5	13
<b>JARDIN DE NIÑOS EMILIANO ZAPATA SALAZAR</b> Construcción de 3 aulas didácticas, cocina, sanitaria rurales y obra exterior	Espacio Educativo	1.00	1.00	1.00	100.00	0.00	2 783 684.05	2 783 684.05	Mazapa de Madero	Mazapa de Madero	31	25	56
<b>JARDIN DE NIÑOS HEROES DE CHAPULTEPEC</b> Construcción de servicios sanitarios, demolición y obra exterior	Anexo	1.00	1.00	1.00	100.00	0.00	1 940 850.82	1 940 850.82	Mazatán	Mazatán	80	75	155
<b>JARDIN DE NIÑOS ROSAURA ZAPATA CANO</b> Construcción de servicios sanitarios rurales, adecuación de servicios sanitarios dirección a aula didáctica y obra exterior	Espacio Educativo	1.00	1.00	1.00	100.00	0.00	750 900.32	750 900.32	Motuzintla	Belisario Domínguez	48	42	90
<b>JARDIN DE NIÑOS GENERAL EMILIANO ZAPATA SALAZAR</b> Construcción de sanitarios rurales, rehabilitación y obra exterior	Anexo	1.00	1.00	1.00	100.00	0.00	772 930.76	772 930.76	Motuzintla	San José Ixtepec	24	16	40
<b>JARDIN DE NIÑOS MARIANO AZUELA</b> Construcción de sanitarios rurales, rehabilitación y obra exterior	Obra	3.00	3.00	3.00	100.00	0.00	670 159.18	670 159.18	Motuzintla	Rincón del Bosque	6	6	12
<b>JARDIN DE NIÑOS PETRONA GOMEZ GUTU</b> Construcción de 2 aulas didácticas, sanitarios rurales y obra exterior	Espacio Educativo	4.00	4.00	4.00	100.00	0.00	1 723 839.80	1 723 839.80	Chiapa de Corzo	Ribera de Monte Rico (Nacamucuyi)	33	31	64
<b>JARDIN DE NIÑOS JUAN DE LA BARRERA</b> Construcción de sanitarios rurales, rehabilitación del edificio "a" y obra exterior	Obra	3.00	3.00	3.00	100.00	0.00	1 135 442.44	1 135 442.44	El Porvenir	Male UNO	11	10	21
<b>JARDIN DE NIÑOS JOSE RUBEN ROMERO</b> Construcción de sanitarios rurales, rehabilitación y obra exterior	Obra	3.00	3.00	3.00	100.00	0.00	812 249.97	812 249.97	Motuzintla	Nueva Esperanza	12	7	19
<b>JARDIN DE NIÑOS MARIANO MATAMOROS</b> Construcción de 1 aula didáctica, sanitarios rurales y obra exterior	Obra	3.00	3.00	3.00	100.00	0.00	896 449.46	896 449.46	Motuzintla	Motuzintla de Mendoza	10	6	16
<b>JARDIN DE NIÑOS JOAQUIN CRUZ CALVO</b> Construcción de sanitarios rurales, rehabilitación y obra exterior	Obra	3.00	3.00	3.00	100.00	0.00	728 604.05	728 604.05	Motuzintla	La Unión	12	7	19
<b>JARDIN DE NIÑOS FRANCISCO HERNANDEZ DE CORDOVA</b> Demolición, construcción de 2 aulas didácticas y obra exterior	Obra	3.00	3.00	3.00	100.00	0.00	2 056 221.58	2 056 221.58	San Cristóbal de Las Casas	San Cristóbal de Las Casas	26	25	51
<b>JARDIN DE NIÑOS MIGUEL HIDALGO Y COSTILLA</b> Construcción de 1 aula didáctica, rehabilitación del edificio "c", y obra exterior	Obra	3.00	3.00	3.00	100.00	0.00	872 637.99	872 637.99	Las Casas Siltepec	Las Casas Siltepec	50	49	99
<b>JARDIN DE NIÑOS 12 DE OCTUBRE</b> Construcción de 4 aulas didácticas, dirección, servicios sanitarios, rehabilitación, demolición y obra exterior	Obra	9.00	9.00	9.00	100.00	0.00	3 472 666.02	3 472 666.02	Socoltenango	Socoltenango	61	77	138
<b>JARDIN DE NIÑOS JUSTO SIERRA MENDEZ</b> Construcción de 1 aula didáctica, pórtico, dirección, servicios sanitarios y obra exterior	Obra	6.00	6.00	6.00	100.00	0.00	2 215 336.49	2 215 336.49	Tzimol	Ochusjob	33	34	67
<b>JARDIN DE NIÑOS SANTIAGO XICOTENCATL</b> Construcción de sanitarios rurales, rehabilitación y obra exterior	Obra	3.00	3.00	3.00	100.00	0.00	995 783.42	995 783.41	Motuzintla	La Verbena	8	8	16
<b>JARDÍN DE NIÑOS ADOLFO LÓPEZ MATEOS</b> Construcción de 1 aula didáctica y obra exterior	Espacio Educativo	2.00	2.00	2.00	100.00	0.00	748 160.70	748 160.69	El bosque	Los Ángeles	39	39	78
<b>JARDÍN DE NIÑOS FRIDA KALHO CALDERON</b> Construcción de un aula didáctica y sanitarios rurales y obra exterior	Espacio Educativo	3.00	3.00	3.00	100.00	0.00	1 217 002.82	1 217 002.82	Tenejapa	Las Manzanas	20	17	37

## INDICADORES DE RESULTADOS

Organismo Público: Instituto de Infraestructura Física Educativa del Estado de Chiapas

Página 3 de 14

SUBFUNCIÓN / TIPO DE PROYECTO	UNIDAD DE MEDIDA	METAS				PRESUPUESTO APROBADO ( PESOS )	PRESUPUESTO MODIFICADO ( PESOS )	PRESUPUESTO DEVENGADO ( PESOS )	BENEFICIARIOS				
		PROGRAM. ANUAL	MODIF. ANUAL	ALCANZ. AL PERIODO	% CUMPLIM/ MODIF.				MUNICIPIO	LOCALIDAD	MUJER	HOMBRE	PERSONA
<b>EDUCACIÓN</b>													
<b>EDUCACIÓN BÁSICA</b>													
<b>JARDÍN DE NIÑOS JUAN RULFO VIZCAINO</b> Construcción de sanitarios rurales y obra exterior	Espacio Educativo	3.00	3.00	3.00	100.00	0.00	785 540.84	785 540.84	Aldama	Yetón	15	20	35
<b>JARDÍN DE NIÑOS FELIPE CARRILLO PUERTO</b> Construcción de 3 aulas didácticas, dirección, sanitarios rurales y obra exterior (demolición de edificios a, b, c y galera de madera, red eléctrica, exterior, red hidrosanitaria exterior, red de voz datos exterior, andadores)	Espacio Educativo	6.00	6.00	1.75	29.11	0.00	3 105 759.90	1 552 879.95	Huitiupán	José María Morelos y Pavón	43	45	88
<b>JARDIN DE NIÑOS DOMINGO FAUSTINO SARMIENTO</b> Rehabilitación, construcción de servicios sanitarios y obra exterior	Espacio Educativo	4.00	4.00	4.00	100.00	0.00	2 728 304.92	2 728 304.91	San Lucas	San Lucas	62	83	145
<b>JARDÍN DE NIÑO REVOLUCIÓN MEXICANA</b> Construcción de salón de usos múltiples, rehabilitación de edificio "a, b, e", demolición de edificio "c" y obra exterior (red eléctrica, red de voz y datos, barda perimetral, andadores y acceso principal)	Espacio Educativo	4.00	4.00	0.56	14.00	0.00	2 727 886.50	1 363 943.25	Tonalá	Tonalá	43	40	83
<b>JARDÍN DE NIÑOS SOR REMEDIOS MORELLÓN</b> Obra exterior (barda perimetral, plaza cívica y andadores)	Obra	1.00	1.00	0.55	55.48	0.00	1 310 891.14	655 445.57	San Cristóbal de Las Casas	San Cristóbal de Las Casas	45	36	81
<b>JARDÍN DE NIÑOS MOTOZINTLA</b> Obra exterior (demoliciones, construcción de barda, muro de concreto y losa tapa)	Obra	1.00	1.00	1.00	100.00	0.00	1 285 786.28	642 893.14	Tuxtla Gutiérrez	Tuxtla Gutiérrez	134	132	266
<b>JARDÍN DE NIÑO JOSE MARIA BOCANEGRA</b> Construcción de 1 aula didáctica, sanitarios rurales, rehabilitación de edificio a y obra exterior (red eléctrica exterior, red hidrosanitaria exterior, andadores, plaza cívica, barda mixta, red de acceso principal)	Espacio Educativo	4.00	4.00	0.32	8.00	0.00	3 251 772.48	1 623 389.27	Tuxtla Chico	2da. Sección de Medio Monte	45	45	90
<b>JARDÍN DE NIÑO JUVENTINO ROSAS</b> Construcción de servicios sanitarios, bodega y obra exterior (red eléctrica exterior, red hidrosanitaria, andadores y barda perimetral)	Espacio Educativo	4.00	4.00	0.84	21.00	0.00	1 764 493.37	1 177 700.86	Tapachula	Tapachula de Córdova y Ordóñez	28	20	48
<b>JARDÍN DE NIÑOS FELIPE BERRIOZABAL</b> Construcción de 1 aula didáctica y obra exterior (red eléctrica exterior, barda perimetral y andadores)	Espacio Educativo	2.00	2.00	1.50	75.00	0.00	2 201 162.51	1 100 581.25	Berriozábal	Berriozábal	65	66	131
<b>JARDÍN DE NIÑOS CRISTOBAL COLON</b> Construcción de 1 aula didáctica, sanitarios rurales y obra exterior (red eléctrica exterior, red hidrosanitaria exterior, andadores, estabilización de talud y muro de contención mampostería)	Espacio Educativo	3.00	3.00	0.45	15.00	0.00	1 517 030.66	1 002 300.83	Venustiano Carranza	Señor del Pozo	19	21	40
<b>JARDÍN DE NIÑOS ENOCH CANCINO CASAHONDA</b> Construcción 1 aula didáctica y obra exterior (red eléctrica)	Espacio Educativo	2.00	2.00	0.90	45.00	0.00	607 370.25	535 040.28	Tonalá	Tonalá	78	57	135
<b>JARDÍN DE NIÑOS FEDERICO FROEBEL</b> Construcción de servicios sanitarios, bodega, rehabilitación de edificios a , b ,c y d, obra exterior (red eléctrica exterior, red hidrosanitaria exterior, demolición y sustitución de andadores y escalones, rehabilitación)	Espacio Educativo	5.00	5.00	0.25	5.00	0.00	1 999 144.07	999 572.03	Comitán de Domínguez	Comitán de Domínguez	106	82	188
<b>JARDÍN DE NIÑOS EMILIANO ZAPATA SALAZAR</b> Construcción de 1 aula didáctica y obra exterior (red eléctrica exterior, plaza cívica, andadores y barda perimetral)	Espacio Educativo	2.00	2.00	0.59	29.73	0.00	1 542 513.43	771 256.71	San Cristóbal de Las Casas	San Cristóbal de Las Casas	59	52	111
<b>JARDÍN DE NIÑOS MARIANO ARISTA</b> Rehabilitación de edificio a y obra exterior (red eléctrica exterior y red hidrosanitaria exterior)	Rehabilitación	2.00	2.00	0.60	30.09	0.00	823 729.15	411 864.57	Ixhuatán	Ixhuatán	14	19	33
<b>JARDÍN DE NIÑOS LIC EMILIO RABASA ESTEBANELL</b> Rehabilitación de edificios c y obra exterior (barda perimetral)	Rehabilitación	2.00	2.00	0.20	10.00	0.00	631 808.02	315 904.01	Cintalapa	Cintalapa de Figueroa	102	110	212
<b>JARDÍN DE NIÑOS BRUNO TRAVEN</b> Construcción de sanitarios rurales, rehabilitación de edificios a, b, e y obra exterior (red eléctrica exterior, red hidrosanitaria exterior, plaza cívica y andadores)	Espacio Educativo	3.00	3.00	0.75	25.00	0.00	1 566 548.02	783 274.01	Ocosingo	Ocosingo	78	72	150
<b>JARDÍN DE NIÑOS ROSARIO CASTELLANOS FIGUEROA</b> Rehabilitación de edificios a y b, obra exterior (red eléctrica, red hidrosanitaria, acceso principal, demolición y sustitución de plaza cívica)	Rehabilitación	2.00	2.00	0.92	46.08	0.00	795 720.84	397 860.42	Ixhuatán	Ixhuatán	41	37	78
<b>JARDIN DE NIÑOS JOSEFA ORTIZ DE DOMÍNGUEZ</b> Construcción de 1 aula didáctica y obra exterior (red eléctrica exterior)	Espacio Educativo	2.00	2.00	2.00	100.00	0.00	550 973.77	550 973.76	Venustiano Carranza	López Hernández	21	42	63
<b>JARDIN DE NIÑOS GENERAL JOSE JOAQUIN HERRERA</b> Rehabilitación de edificios a, b, c y e, obra exterior (red eléctrica, red hidrosanitaria, acceso principal, demolición y sustitución de andadores, plaza cívica y barda perimetral)	Rehabilitación	1.00	1.00	0.25	25.00	0.00	2 913 288.44	1 456 644.22	Huixtla	Huixtla	72	94	166
<b>JARDIN DE NIÑOS ENOC CANCINO CASAHONDA</b> Construcción de 2 aulas y obra exterior	Aula	1.00	1.00	0.00	0.00	0.00	1 072 107.84	453 509.06	Tuxtla Gutiérrez	Tuxtla Gutiérrez	45	58	103
<b>JARDÍN DE NIÑOS ERASMO CASTELLANOS QUINTO</b> Construcción de servicios sanitarios, bodega, aula de usos múltiples, rehabilitación de edificio b y obra exterior (red eléctrica, red hidrosanitaria, demolición y sustitución de plaza cívica y andadores)	Espacio Educativo	1.00	1.00	0.10	10.00	0.00	1 848 299.46	924 149.73	Jiquipilas	Plan de Ayala	4	9	13
<b>CENTRO DE ATENCIÓN MÚLTIPLE No. 29</b> Obra exterior (red hidrosanitaria)	Obra	1.00	1.00	1.00	100.00	0.00	910 965.52	0.00	Tuxtla Gutiérrez	Tuxtla Gutiérrez	23	35	58

## INDICADORES DE RESULTADOS

Organismo Público: Instituto de Infraestructura Física Educativa del Estado de Chiapas

Página 4 de 14

SUBFUNCIÓN / TIPO DE PROYECTO	UNIDAD DE MEDIDA	METAS				PRESUPUESTO APROBADO (PESOS)	PRESUPUESTO MODIFICADO (PESOS)	PRESUPUESTO DEVENGADO (PESOS)	BENEFICIARIOS				
		PROGRAM. ANUAL	MODIF. ANUAL	ALCANZ. AL PERIODO	% CUMPLIM./MODIF.				MUNICIPIO	LOCALIDAD	MUJER	HOMBRE	PERSONA
<b>EDUCACIÓN</b>													
<b>EDUCACIÓN BÁSICA</b>													
<b>JARDÍN DE NIÑOS MIGUEL HIDALGO Y COSTILLA</b> Construcción de servicios sanitarios, rehabilitación de edificios a, b y d, obra exterior (red eléctrica, red hidrosanitaria exterior y andadores)	Espacio Educativo	1.00	1.00	0.01	1.29	0.00	2 026 090.50	1 013 045.25	Tuxtla Gutiérrez	Tuxtla Gutiérrez	138	104	242
<b>JARDÍN DE NIÑOS ANTONIO MARTÍNEZ CASTRO</b> Construcción de 1 cocina y obra exterior (red eléctrica exterior, red hidrosanitaria exterior y enmallado perimetral)	Obra	2.00	2.00	0.00	0.00	0.00	920 644.36	0.00	Tonalá	Tonalá	16	21	37
<b>JARDÍN DE NIÑOS FERNANDO MONTES DE OCA</b> Construcción de 2 aulas didácticas, sanitarios rurales y obra exterior (red eléctrica exterior, red hidrosanitaria exterior, plaza cívica, uro de contención de mampostería, andadores, obras de protección y enmallado perimetral)	Espacio Educativo	4.00	4.00	0.00	0.00	0.00	2 239 666.11	0.00	Pichucalco	Napana	18	12	30
<b>JARDÍN DE NIÑOS HÉROES DE CHAPULTEPEC</b> Obra exterior (sustitución de barda perimetral, barda perimetral sobre muro de mampostería y accesos)	Obra	1.00	1.00	0.00	0.00	0.00	1 845 098.27	0.00	Tuxtla Gutiérrez	Tuxtla Gutiérrez	95	89	184
<b>JARDÍN DE NIÑOS MARÍA ELENA ZOZAYA</b> Construcción de dirección y obra exterior (red eléctrica exterior, red voz y datos y andadores)	Anexo	2.00	2.00	0.00	0.00	0.00	739 797.18	0.00	Mezcalapa	Raudales Malpaso	27	29	56
<b>JARDÍN DE NIÑOS OCTAVIO PAZ LOZANO</b> Construcción de 1 aula didáctica, sanitarios rurales y obra exterior (red eléctrica exterior, red hidrosanitaria exterior, plaza cívica, andadores y enmallado perimetral)	Espacio Educativo	3.00	3.00	0.00	0.00	0.00	1 523 200.36	761 600.18	San Cristóbal de Las Casas	Nuevo Corral Che'N el Ángel	16	16	32
<b>JARDIN DE NIÑOS MELCHOR OCAMPO</b> Construcción de 1 aula didáctica, cocina, rehabilitación de edificios a, b y c (preliminar, herrería, cancel, instalación eléctrica, acabados y cerrajería), obra exterior (red eléctrica, red hidrosanitaria, acceso principal, plaza cívica y enmallado perimetral)	Espacio Educativo	5.00	5.00	0.00	0.00	0.00	2 541 259.55	0.00	Frontera Comalapa	El Triunfo de las Tres Maravillas	41	39	80
<b>JARDIN DE NIÑOS JOSE MARTI</b> Construcción de 2 aulas didácticas, cocina, servicios sanitarios, bodega y obra exterior (red eléctrica exterior y red hidrosanitaria exterior)	Espacio Educativo	7.00	7.00	0.00	0.00	0.00	2 228 349.33	0.00	Suchiate	Miguel Alemán	18	28	46
<b>JARDIN DE NIÑOS GUADALUPE VICTORIA</b> Construcción de 4 aulas didácticas, sanitarios rurales y obra exterior (red hidrosanitaria, red eléctrica, plaza cívica, andadores y rehabilitación de acceso)	Espacio Educativo	6.00	6.00	0.00	0.00	0.00	2 179 426.56	0.00	Tenejapa	Chacoma	47	49	96
<b>JARDÍN DE NIÑOS BERTHA VON GLUMER Y LEYVA</b> Rehabilitación de edificio a y b (preliminares, herrería albañilería, cancelería instalación eléctrica, acabados y cerrajería)	Rehabilitación	1.00	1.00	1.00	100.00	0.00	495 426.59	495 426.58	Zinacantán	La Granadilla	57	41	98
<b>FORTEALECIMIENTO DE LA INFRAESTRUCTURA EDUCATIVA BÁSICA RAMO 33-1007 (REGIÓN METROPOLITANA)</b> Constituye una previsión	Previsión	1.00	1.00	0.00	0.00	55 000 000.00	0.00	0.00	Cobertura Estatal	Cobertura Estatal	1 996	2 638	4 634
<b>FORTEALECIMIENTO DE LA INFRAESTRUCTURA EDUCATIVA BÁSICA RAMO 33-1007 (REGIÓN ISTMO-COSTA)</b> Constituye una previsión	Previsión	1.00	1.00	0.00	0.00	55 000 000.00	0.00	0.00	Cobertura Estatal	Cobertura Estatal	1 996	2 638	4 634
<b>FORTEALECIMIENTO DE LA INFRAESTRUCTURA EDUCATIVA BÁSICA RAMO 33-1007 (REGIÓN MESETA COMITECA TOJOLABAL)</b> Constituye una previsión	Previsión	1.00	1.00	0.00	0.00	51 000 000.00	0.00	0.00	Cobertura Estatal	Cobertura Estatal	1 996	2 638	4 634
<b>FORTEALECIMIENTO DE LA INFRAESTRUCTURA EDUCATIVA BÁSICA RAMO 33-1007 REGIÓN NORTE)</b> Constituye una previsión	Previsión	1.00	1.00	0.00	0.00	51 000 000.00	0.00	0.00	Cobertura Estatal	Cobertura Estatal	1 996	2 638	4 634
<b>FORTEALECIMIENTO DE LA INFRAESTRUCTURA EDUCATIVA BÁSICA RAMO 33-1007 REGIÓN ALTOS TSOTSIL-TSELTAL)</b> Constituye una previsión	Previsión	1.00	1.00	0.00	0.00	54 716 650.68	0.00	0.00	Cobertura Estatal	Cobertura Estatal	1 996	2 638	4 634
<b>PRIMARIA BELIZARIO DOMÍNGUEZ PALENCIA</b> Construcción de 1 aula cocina y obra exterior	Espacio Educativo	2.00	2.00	2.00	100.00	0.00	1 291 254.70	1 291 254.70	Comitán de Domínguez	Laguna Seca	8	13	21
<b>PRIMARIA JORGE TOVILLA TORRES</b> Rehabilitación, construcción de sanitarios rurales y obra exterior	Espacio Educativo	4.00	4.00	4.00	100.00	0.00	1 522 356.97	1 522 356.97	Comitán de Domínguez	San Antonio Z	6	8	14
<b>PRIMARIA ACAMAPICHTLI</b> Construcción de 1 aula didáctica, sanitarios rurales y obra exterior	Espacio Educativo	3.00	3.00	3.00	100.00	0.00	1 547 132.15	1 547 132.14	Ocozacoautla de Espinosa	Las Flores	17	25	42
<b>PRIMARIA MI PATRIA ES PRIMERO</b> Construcción de 2 aulas didácticas y obra exterior	Espacio Educativo	2.00	2.00	2.00	100.00	0.00	1 070 629.22	1 070 629.22	Palenque	Hermenegildo Galeana	75	61	136
<b>PRIMARIA IGNACIO ZARAGOZA</b> Construcción de 2 aulas didácticas y sanitarios rurales	Espacio Educativo	4.00	4.00	4.00	100.00	0.00	1 662 652.62	1 662 652.61	Salto de Agua	América Libre	27	27	54
<b>PRIMARIA JOSEFA ORTIZ DE DOMINGUEZ</b> Construcción de 1 aula didáctica y sanitarios rurales	Espacio Educativo	3.00	3.00	3.00	100.00	0.00	1 194 086.22	1 194 086.22	Ocosingo	Lucumilja	23	27	50
<b>PRIMARIA JACINTO CANEK</b> Construcción de 1 aula didáctica, sanitarios rurales y obra exterior	Espacio Educativo	4.00	4.00	4.00	100.00	0.00	1 210 974.73	1 210 974.73	Ocosingo	Nuevo Jerusalén	22	22	44
<b>PRIMARIA LEYES DE REFORMA</b> Rehabilitación	Rehabilitación	1.00	1.00	1.00	100.00	0.00	835 825.15	835 825.15	Tonalá	San Francisco el Ocatal	32	28	60

## INDICADORES DE RESULTADOS

Organismo Público: Instituto de Infraestructura Física Educativa del Estado de Chiapas

Página 5 de 14

SUBFUNCIÓN / TIPO DE PROYECTO	UNIDAD DE MEDIDA	METAS				PRESUPUESTO APROBADO ( PESOS )	PRESUPUESTO MODIFICADO ( PESOS )	PRESUPUESTO DEVENGADO ( PESOS )	BENEFICIARIOS					
		PROGRAM. ANUAL	MODIF. ANUAL	ALCANZ. AL PERIODO	% CUMPLIM./ MODIF.				MUNICIPIO	LOCALIDAD	MUJER	HOMBRE	PERSONA	
<b>EDUCACIÓN</b>														
<b>EDUCACIÓN BÁSICA</b>														
<b>PRIMARIA 16 DE SEPTIEMBRE</b> Construcción 1 aula didáctica, sanitarios rurales y obra exterior	Espacio Educativo	3.00	3.00	3.00	100.00	0.00	1 607 862.81	1 607 862.81	Teopisca	Los Llanitos	40	34	74	
<b>PRIMARIA JOSEFA ORTÍZ DE DOMÍNGUEZ</b> Construcción de un aula didáctica, servicios sanitarios y obra exterior (red eléctrica exterior, red hidrosanitaria exterior)	Espacio Educativo	4.00	4.00	4.00	100.00	0.00	1 785 959.29	1 785 959.29	Las Margaritas	Francisco Villa	63	61	124	
<b>PRIMARIA ERACLIO ZEPEDA RAMOS</b> Obra exterior (demolición y construcción de cancha de usos múltiples) construcción y equipamiento de espacios físicos educativos a realizar	Obra	1.00	1.00	1.00	100.00	0.00	679 759.93	679 759.93	San Cristóbal de Las Casas	San Cristóbal de Las Casas	61	72	133	
<b>PRIMARIA LIC GABRIEL RAMOS MILLAN</b> Construcción de 2 aulas didácticas, sanitarios rurales y obra exterior (red eléctrica exterior, red hidrosanitaria exterior, barda perimetral, andadores y escalones)	Espacio Educativo	5.00	5.00	5.00	100.00	0.00	2 019 374.60	2 019 374.60	Tapachula	Tapachula de Córdova y Ordóñez	311	262	573	
<b>PRIMARIA PRESIDENTE JUÁREZ</b> Rehabilitación de edificio h y obra exterior (red eléctrica exterior, red hidrosanitaria exterior)	Rehabilitación	1.00	1.00	1.00	100.00	0.00	2 391 498.61	2 391 498.61	Zinacantán	Pasté	337	343	680	
<b>PRIMARIA FRANCISCO GONZALEZ BOCANEGRA</b> Construcción de sanitario rural y obra exterior (red eléctrica exterior, red hidrosanitaria exterior, andadores, enmallado perimetral)	Espacio Educativo	7.00	7.00	7.00	100.00	0.00	815 103.66	815 103.66	Amatenango del Valle	San Miguel El Alto	17	15	32	
<b>PRIMARIA JOAQUIN MIGUEL GUTIERREZ CANALES</b> Construcción de 2 aulas didácticas y obra exterior (red eléctrica exterior, andadores, escaleras, barandal y muro de contención de mampostería )	Espacio Educativo	8.00	8.00	8.00	100.00	0.00	1 140 807.92	1 140 807.92	Tuxtla Gutiérrez	Tuxtla Gutiérrez	88	100	188	
<b>PRIMARIA MIGUEL HIDALGO Y COSTILLA</b> Demoliciones s edificio b, construcción n de 3 aulas didácticas, dirección y obra exterior (red eléctrica exterior, red de voz y datos exterior y andadores)	Espacio Educativo	10.00	10.00	10.00	100.00	0.00	2 304 793.22	2 304 793.22	Frontera Comalapa	Sabinalito	127	130	257	
<b>PRIMARIA LÁZARO CÁRDENAS DEL RIO</b> Rehabilitación edificio b y rehabilitación de domo	Rehabilitación	2.00	2.00	2.00	100.00	0.00	526 286.75	489 977.06	Tapachula	Tapachula De Córdova Y Ordoñez	173	171	344	
<b>PRIMARIA NICOLAS BRAVO</b> Construcción de servicios sanitarios y obra exterior (red eléctrica, red hidrosanitaria exterior, andadores, muro de contención de mampostería)	Espacio Educativo	3.00	3.00	3.00	100.00	0.00	1 618 392.46	1 615 584.74	Chamula	Kotolté	122	138	260	
<b>PRIMARIA BELISARIO DOMINGUEZ PALENCIA</b> Rehabilitación del edificio "a", construcción de sanitarios rurales, cocina y obra exterior (red eléctrica exterior, red hidrosanitaria exterior y andadores)	Espacio Educativo	4.00	4.00	4.00	100.00	0.00	1 828 541.72	1 828 541.72	Emiliano Zapata	Nuevo Villahermosa	14	15	29	
<b>PRIMARIA IGNACIO ZARAGOZA</b> Rehabilitación de edificios "a", "d", y "e", construcción de 2 aulas didácticas y obra exterior ( red eléctrica y andadores )	Espacio Educativo	4.00	4.00	4.00	100.00	0.00	2 451 138.46	2 451 138.46	Ocozocoautla de Espinosa	Ignacio Zaragoza (El Morro)	129	129	258	
<b>PRIMARIA JOSE MARIA MORELOS</b> Rehabilitación de edificio "a", construcción de 2 aulas didácticas, sanitarios rural y obra exterior ( red eléctrica, red hidrosanitaria, sustitución de plaza cívica, enmallado perimetral, andadores y escalones )	Espacio Educativo	5.00	5.00	5.00	100.00	0.00	2 372 946.25	2 372 946.25	Rayón	Guadalupe Victoria	31	38	69	
<b>PRIMARIA ANTONIO CASO</b> Rehabilitación del edificio b, construcción de 2 aulas didácticas, servicios sanitarios, salón de usos múltiples, cocina y obra exterior (red eléctrica exterior, red hidrosanitaria exterior, plaza cívica, andadores)	Espacio Educativo	5.00	5.00	5.00	100.00	0.00	4 513 709.71	4 513 709.70	Chiapa de Corzo	Nueva Palestina (Nandayacuti)	31	38	69	
<b>PRIMARIA SOR JUANA INES DE LA CRUZ</b> Demolición de edificio e y g, construcción de 4 aulas didácticas y obra exterior (red eléctrica y andadores)	Espacio Educativo	6.00	6.00	6.00	100.00	0.00	2 151 348.20	2 151 348.20	Berriozábal	Berriozábal	131	109	240	
<b>PRIMARIA IGNACIO RAMÍREZ CALZADA</b> Construcción de 5 aulas didácticas, servicios sanitarios y obra exterior (red eléctrica, red hidrosanitaria y andadores)	Espacio Educativo	8.00	8.00	8.00	100.00	0.00	5 291 332.34	5 291 332.34	La Trinitaria	Lázaro Cárdenas	293	299	592	
<b>PRIMARIA BARTOLOME DE LAS CASAS</b> Rehabilitación, construcción de sanitarios rurales y obra exterior	Espacio Educativo	3.00	3.00	3.00	100.00	0.00	1 368 767.91	1 368 767.91	Siltepec	El Madronal	2	6	8	
<b>PRIMARIA JOSÉ MARÍA PINO SUAREZ</b> Construcción de dirección y bodega, sanitarios rurales y obra exterior	Espacio Educativo	3.00	3.00	3.00	100.00	0.00	1 809 776.24	1 809 776.24	Larráinzar	Tentic	12	10	22	
<b>PRIMARIA FRANCISCO VILLA</b> Construcción de dirección, cocina y obra exterior	Espacio Educativo	3.00	3.00	3.00	100.00	0.00	2 578 365.78	2 578 365.78	Venustiano Carranza	Ricardo Flores Magón	70	80	150	
<b>PRIMARIA FRANCISCO INDALECIO MADERO</b> Construcción de 3 aulas didácticas, rehabilitación y obra exterior	Espacio Educativo	5.00	5.00	5.00	100.00	0.00	3 236 594.75	3 236 594.75	Ocosingo	La Reforma	135	119	254	
<b>PRIMARIA ILHUICAMINA</b> Construcción de 6 aulas didácticas, 2 servicios sanitarios y obra exterior	Espacio Educativo	11.00	11.00	11.00	100.00	0.00	4 645 686.13	4 625 042.23	Motozintla	Motozintla de Mendoza	218	232	450	
<b>PRIMARIA ANGEL POLA</b> Construcción de 1 aula didáctica, rehabilitación, demolición y obra exterior	Espacio Educativo	4.00	4.00	4.00	100.00	0.00	977 185.68	977 185.68	Siltepec	Siltepec	192	188	380	
<b>PRIMARIA VENUSTIANO CARRANZA</b> Construcción de 4 aula didáctica, cocina, demolición y obra exterior	Espacio Educativo	6.00	6.00	6.00	100.00	0.00	2 842 383.96	2 842 383.96	Frontera Hidalgo	Frontera Hidalgo	84	93	177	
<b>PRIMARIA FRANCISCO INDALECIO MADERO</b> Construcción de 1 aula didáctica, aula de medios y obra exterior	Espacio Educativo	3.00	3.00	3.00	100.00	0.00	2 270 553.05	2 270 553.05	Jiquipilas	Vicente Guerrero	105	82	187	

## INDICADORES DE RESULTADOS

Organismo Público: Instituto de Infraestructura Física Educativa del Estado de Chiapas

Página 6 de 14

SUBFUNCIÓN / TIPO DE PROYECTO	UNIDAD DE MEDIDA	METAS				PRESUPUESTO APROBADO (PESOS)	PRESUPUESTO MODIFICADO (PESOS)	PRESUPUESTO DEVENGADO (PESOS)	BENEFICIARIOS					
		PROGRAM. ANUAL	MODIF. ANUAL	ALCANZ. AL PERIODO	% CUMPLIM./ MODIF.				MUNICIPIO	LOCALIDAD	MUJER	HOMBRE	PERSONA	
<b>EDUCACIÓN</b>														
<b>EDUCACIÓN BÁSICA</b>														
<b>PRIMARIA CUAUHTEMOC</b> Construcción de sanitarios rurales, rehabilitación y obra exterior	Espacio Educativo	4.00	4.00	4.00	100.00	0.00	730 380.18	730 380.18	Jitotol	El Paraíso	20	20	40	
<b>PRIMARIA VICENTE GUERRERO</b> Obra exterior	Obra	1.00	1.00	1.00	100.00	0.00	919 763.93	919 763.93	Ocosingo	Nuevo México	16	14	30	
<b>PRIMARIA JAIME SABINES GUTIÉRREZ</b> Construcción de 2 aulas didácticas y obra exterior	Espacio Educativo	3.00	3.00	3.00	100.00	0.00	1 487 125.74	1 487 125.73	Aldama	Yetón	40	39	79	
<b>PRIMARIA ENRIQUE RODRIGUEZ CANO</b> Terminación de construcción de 7 aulas en dos módulos 3 y 4, consistente en aplanados, pisos, pintura, impermeabilización, banquetta, ceja perimetral, andadores, terminación de rehabilitación de la impermeabilización	Obra	1.00	1.00	1.00	100.00	0.00	4 258 731.56	4 258 731.56	Tuxtla Gutiérrez	Tuxtla Gutiérrez	311	298	609	
<b>PRIMARIA DR RAFAEL PASCACIO GAMBOA</b> Terminación de la rehabilitación de los edificios a, c, d, e y g, los trabajos de herrería, repellos en muros (resane de fisuras), cancelería, instalación eléctrica, cisterna, servicios sanitarios, impermeabilización y pintura	Rehabilitación	1.00	1.00	1.00	100.00	0.00	2 030 000.00	2 030 000.00	Tuxtla Gutiérrez	Tuxtla Gutiérrez	301	315	616	
<b>PRIMARIA SOR JUANA INES DE LA CRUZ</b> Rehabilitación y obra exterior	Rehabilitación	1.00	1.00	1.00	100.00	0.00	623 859.62	623 859.62	Amatenango de la Frontera Tapalapa	Peña Bermeja	14	9	23	
<b>PRIMARIA VICENTE GUERRERO</b> Construcción de 3m aulas didácticas, sanitarios rurales y obra exterior	Espacio Educativo	6.00	6.00	6.00	100.00	0.00	1 928 391.27	1 928 391.27		Mazono	39	40	79	
<b>PRIMARIA 24 DE FEBRERO</b> Construcción de 2 aulas didácticas, rehabilitación, demolición y obra exterior	Espacio Educativo	5.00	5.00	5.00	100.00	0.00	4 460 056.73	4 460 056.73	Chiapilla	Chiapilla	158	182	340	
<b>PRIMARIA VENUSTIANO CARRANZA</b> Construcción de 6 aulas didácticas y obra exterior	Espacio Educativo	7.00	7.00	7.00	100.00	0.00	3 099 673.77	3 099 673.76	Pueblo Nuevo Solistahuacán Solosuchiapa	San Rafael	52	59	111	
<b>PRIMARIA FLAVIO ANTONIO PANIAGUA</b> Construcción de 5 aulas didácticas, sanitarios rurales y obra exterior	Espacio Educativo	8.00	8.00	8.00	100.00	0.00	3 358 669.22	3 358 669.22		Villaflores	41	59	100	
<b>PRIMARIA ENRIQUE MARCELIN MARIN</b> Construcción de 1 aulas didácticas, servicios sanitarios, demolición y obra exterior	Espacio Educativo	5.00	5.00	5.00	100.00	0.00	3 196 368.01	3 196 368.00	Tapachula	Tapachula de Córdova y Ordóñez	146	158	304	
<b>PRIMARIA EMILIANO ZAPATA</b> Construcción de 2 aulas didácticas, dirección y obra exterior	Espacio Educativo	4.00	4.00	4.00	100.00	0.00	2 715 424.59	2 715 424.59	Tuxtla Gutiérrez	Tuxtla Gutiérrez	61	74	135	
<b>PRIMARIA LUIS ESPINOSA</b> Rehabilitación y obra exterior	Rehabilitación	2.00	2.00	2.00	100.00	0.00	2 189 325.77	2 189 325.77	Ocozacoautla de Espinosa Tonalá	Ocozacoautla de Espinosa Tonalá	270	311	581	
<b>PRIMARIA MIGUEL HIDALGO Y COSTILLA</b> Rehabilitación y obra exterior	Rehabilitación	1.00	1.00	1.00	100.00	0.00	2 028 540.99	2 028 540.99			65	82	147	
<b>PRIMARIA PLUTARCO ELIAS CALLES</b> Construcción de 1 aula didáctica y obra exterior	Obra	2.00	2.00	2.00	100.00	0.00	568 986.51	568 986.51	Las Margaritas	Santa Rita Sonora	99	94	193	
<b>PRIMARIA DR ROMEO RINCON CASTILLEJOS</b> Construcción de servicios sanitarios y obra exterior	Anexo	2.00	2.00	2.00	100.00	0.00	1 504 150.83	1 504 150.83	Tuxtla Gutiérrez	Tuxtla Gutiérrez	216	227	443	
<b>PRIMARIA 16 DE SEPTIEMBRE</b> Construcción de servicios sanitarios y obra exterior	Anexo	2.00	2.00	2.00	100.00	0.00	1 213 179.02	1 213 179.02	Tuxtla Gutiérrez	Tuxtla Gutiérrez	216	227	443	
<b>PRIMARIA VICENTE GUERRERO</b> Construcción de 2 aulas didácticas, demolición y obra exterior	Aula	2.00	2.00	2.00	100.00	0.00	1 838 932.84	1 838 932.83	Chicomuselo	Nueva América	78	86	164	
<b>PRIMARIA ADOLFO LOPEZ MATEOS</b> Construcción de 4 aulas didácticas, servicios sanitarios, rehabilitación y obra exterior	Espacio Educativo	6.00	6.00	6.00	100.00	0.00	3 506 004.93	3 506 004.93	Teopisca	Nuevo Zinacantán	56	75	131	
<b>PRIMARIA IGNACIO ZARAGOZA</b> Rehabilitación y obra exterior	Obra	2.00	2.00	2.00	100.00	0.00	2 915 598.94	2 915 598.94	Villaflores	Doctor Domingo Chanona	129	129	258	
<b>PRIMARIA JUAN N ALVAREZ</b> Construcción de servicios sanitarios y obra exterior	Anexo	2.00	2.00	2.00	100.00	0.00	1 265 399.42	1 265 399.42	Suchiate	Miguel Alemán	87	112	199	
<b>PRIMARIA MARÍA SUAREZ DE VELASCO</b> Obra exterior	Obra	1.00	1.00	1.00	100.00	0.00	1 449 393.56	1 449 393.56	Villaflores	Villaflores	145	159	304	
<b>PRIMARIA LAZARO CÁRDENAS DE RÍO</b> Construcción de 1 aula didáctica y obra exterior	Obra	2.00	2.00	2.00	100.00	0.00	1 157 510.93	1 157 510.93	Frontera Comalapa	Huixnayal	65	63	128	
<b>PRIMARIA CASTILLO DE CHAPULTEPEC</b> Construcción de 2 aulas didácticas, sanitarios rurales y obra exterior	Espacio Educativo	5.00	5.00	5.00	100.00	0.00	1 741 536.76	1 741 536.76	La Trinitaria	Nuevo Chapultepec	24	28	52	
<b>PRIMARIA MIGUEL ALEMAN VALDES</b> Construcción de servicios sanitarios y obra exterior	Anexo	1.00	1.00	1.00	100.00	0.00	1 979 986.66	1 979 986.65	Las Margaritas	Cruz del Rosario	37	44	81	
<b>PRIMARIA HERMENEGILDO GALEANA</b> Construcción de 2 aulas didácticas, dirección, rehabilitación y obra exterior	Obra	5.00	5.00	5.00	100.00	0.00	2 447 099.84	2 447 099.84	Rayón	El Pinabeto	70	95	165	
<b>PRIMARIA DR BELIZARIO DOMÍNGUEZ PALENCIA</b> Rehabilitación	Rehabilitación	1.00	1.00	1.00	100.00	0.00	938 255.27	938 255.27	Chicomuselo	Chicomuselo	227	226	453	
<b>PRIMARIA DR BELIZARIO DOMÍNGUEZ PALENCIA</b> Rehabilitación	Rehabilitación	1.00	1.00	1.00	100.00	0.00	798 515.75	798 515.75	Tapalapa	Tapalapa	77	70	147	
<b>PRIMARIA CINCO DE MAYO</b> Rehabilitación y obra exterior	Obra	1.00	1.00	1.00	100.00	0.00	2 120 513.08	2 120 513.08	Suchiapa	Suchiapa	134	151	285	

## INDICADORES DE RESULTADOS

Organismo Público: Instituto de Infraestructura Física Educativa del Estado de Chiapas

Página 7 de 14

SUBFUNCIÓN / TIPO DE PROYECTO	UNIDAD DE MEDIDA	METAS				PRESUPUESTO APROBADO ( PESOS )	PRESUPUESTO MODIFICADO ( PESOS )	PRESUPUESTO DEVENGADO ( PESOS )	BENEFICIARIOS					
		PROGRAM. ANUAL	MODIF. ANUAL	ALCANZ. AL PERIODO	% CUMPLIM./ MODIF.				MUNICIPIO	LOCALIDAD	MUJER	HOMBRE	PERSONA	
<b>EDUCACIÓN</b>														
<b>EDUCACIÓN BÁSICA</b>														
<b>PRIMARIA IGNACIO ALLENDE</b> Rehabilitación de edificio "d2, y obra exterior (demolición de barda existente, barda mixta, rehabilitación de acceso y andadores)	Rehabilitación	2.00	2.00	2.00	100.00	0.00	3 296 235.93	3 296 235.93	Villaflores	Decisís de Septiembre	72	81	153	
<b>PRIMARIA ALFONSO CASO</b> Construcción de servicios sanitarios y obra exterior	Espacio Educativo	3.00	3.00	3.00	100.00	0.00	2 648 813.61	2 648 813.61	San Juan Cancuc	Chancolom	146	172	318	
<b>PRIMARIA BENITO JUAREZ GARCIA</b> Construcción de obra exterior	Obra	1.00	1.00	1.00	100.00	0.00	681 423.37	681 423.37	Tenejapa	Los Pinos	28	23	51	
<b>PRIMARIA JOSÉ MARÍA MORELOS Y PAVÓN</b> Construcción de sanitarios rurales, rehabilitación y obra exterior	Espacio Educativo	3.00	3.00	3.00	100.00	0.00	1 291 483.94	1 291 483.94	Santiago el Pinar	Santiago el Relicario	12	19	31	
<b>PRIMARIA BENITO JUAREZ GARCIA</b> Construcción de 2 aulas didácticas y obra exterior	Espacio Educativo	3.00	3.00	3.00	100.00	0.00	1 946 095.77	1 946 095.77	Mitontic	Tojchotic	44	46	90	
<b>PRIMARIA JAIME TORES BODET</b> Construcción de 2 aulas didácticas y obra exterior	Espacio Educativo	3.00	3.00	3.00	100.00	0.00	996 847.90	996 847.90	Santiago el Pinar	Pechultón	26	28	54	
<b>PRIMARIA DR JAIME TORRES BODET</b> Construcción de 6 aulas didácticas, rehabilitación y obra exterior	Espacio Educativo	8.00	8.00	2.46	30.70	0.00	6 079 938.94	3 031 113.31	Tuxtla Gutiérrez	Tuxtla Gutiérrez	85	121	206	
<b>PRIMARIA LEONA VICARIO</b> Demolición y obra exterior	Obra	2.00	2.00	2.00	100.00	0.00	8 098 785.14	6 483 755.58	Tuxtla Gutiérrez	Tuxtla Gutiérrez	152	171	323	
<b>PRIMARIA VICENTE SUAREZ</b> Rehabilitación y obra exterior	Rehabilitación	1.00	1.00	1.00	100.00	0.00	737 101.34	737 101.33	El Bosque	Carrizal	49	67	116	
<b>PRIMARIA JUAN SABINES GUTIERREZ</b> Rehabilitación, construcción de servicios sanitarios y obra exterior	Espacio Educativo	6.00	6.00	6.00	100.00	0.00	3 129 853.29	3 129 853.29	Chamula	Las Minas	45	50	95	
<b>PRIMARIA RAMIREZ CASTAÑEDA</b> Rehabilitación y obra exterior	Obra	2.00	2.00	2.00	100.00	0.00	2 095 697.05	2 095 697.05	Chamula	Tzajalum	58	65	123	
<b>PRIMARIA LAZARO CARDENAS DEL RÍO</b> Construcción de cocina, rehabilitación y obra exterior	Obra	3.00	3.00	3.00	100.00	0.00	1 038 597.00	1 038 597.00	Osumacinta	Nueva Esperanza	22	11	33	
<b>PRIMARIA 15 DE MAYO</b> Construcción de 1 aula didáctica y obra exterior	Aula	1.00	1.00	1.00	100.00	0.00	605 595.91	605 595.91	Tuxtla Gutiérrez	Tuxtla Gutiérrez	263	313	576	
<b>PRIMARIA EMILIANO ZAPATA SALAZAR</b> Rehabilitación y obra exterior	Rehabilitación	2.00	2.00	2.00	100.00	0.00	2 147 016.39	2 147 016.39	Suchiate	La Libertad	194	218	412	
<b>SECUNDARIA GENERAL LIC SALOMON GONZALEZ BLANCO</b> Construcción de 1 aula didáctica y obra exterior (red eléctrica exterior y andadores)	Aula	1.00	1.00	0.35	35.00	0.00	901 464.56	450 732.28	Mazatán	Mazatán	95	99	194	
<b>RECONSTRUCCIÓN, AMPLIACIÓN Y EQUIPAMIENTO DE INFRAESTRUCTURA EN LA ESCUELA SECUNDARIA TÉCNICA No. 154, CCT 07DST0156C DE LA LOCALIDAD IWILTIC MUNICIPIO DE SAN JUAN CANCUC</b> Construcción de 1 laboratorio polifuncional, construcción 1 taller de cómputo, construcción de 2 aulas didácticas, construcción de 1 servicios sanitarios, construcción de 1 administración, construcción de 1 bodega	Metro Cuadrado	2 639.49	2 639.49	0.00	0.00	0.00	14 182 748.32	4 253 134.20	San Juan Cancuc	Iwiltic	173	236	409	
<b>RECONST, AMPLIACIÓN Y EQUIPAMIENTO DE INFRAEST EDUCATIVA DE LA SECUNDARIA TÉCNICA INDUSTRIAL NÚM 148, CCT 07DST0151H DE LA LOCALIDAD MIGUEL UTRILLA (LOS CHORROS) DEL MUNICIPIO DE CHENALHO</b> Construcción de 1 laboratorio, construcción de 7 aulas didácticas, construcción de acceso principal, construcción de andadores con concreto armado, construcción de cancha de usos múltiples, construcción de barda perime	Metro Cuadrado	2 426.82	2 426.82	72.80	3.00	0.00	11 894 211.82	3 568 087.73	Chenalhó	Miguel Utrilla (Los Chorros)	113	200	313	
<b>TELESECUNDARIA 121 ROMEO RINCON CASTILLEJOS</b> Rehabilitación de edificios a, b y c, obra exterior (preliminares, red exterior y cancelería)	Rehabilitación	1.00	1.00	1.00	100.00	0.00	2 170 575.98	1 085 287.99	Tuxtla Gutiérrez	Tuxtla Gutiérrez	270	272	542	
<b>PRIMARIA SANTOS DEGOLLADO</b> Construcción de 2 aulas didácticas, sanitarios rurales y obra exterior (red eléctrica exterior, red hidrosanitaria exterior, andadores, plaza cívica y acceso principal)	Espacio Educativo	1.00	1.00	0.09	8.92	0.00	1 402 816.08	701 408.04	Jitotol	Matasano	27	25	52	
<b>PRIMARIA EMILIANO ZAPATA SALAZAR</b> Construcción de 2 aulas didácticas y obra exterior (red eléctrica, andadores y enmallado perimetral)	Espacio Educativo	1.00	1.00	0.01	1.00	0.00	1 147 805.60	573 902.80	Venustiano Carranza	Río Jordán	46	42	88	
<b>PRIMARIA BELISARIO DOMÍNGUEZ PALENCIA</b> Construcción de 2 aula didáctica, servicios sanitarios y obra exterior (red eléctrica exterior, red hidrosanitaria exterior y demolición y sustitución de andadores)	Espacio Educativo	1.00	1.00	0.01	1.00	0.00	3 168 996.62	1 584 498.31	San Fernando	San Fernando	190	160	350	
<b>PRIMARIA JOSÉ MARÍA MORELOS Y PAVÓN</b> Construcción de 4 aulas didácticas, 1 cocina, servicios sanitarios y obra exterior (red eléctrica, red hidrosanitaria, andadores y enmallado perimetral)	Espacio Educativo	1.00	1.00	0.05	5.00	0.00	3 377 960.34	1 688 980.17	Venustiano Carranza	Grandeza del Río Blanco	64	66	130	
<b>PRIMARIA BELISARIO DOMÍNGUEZ PALENCIA</b> Rehabilitación de edificios a, f y h, servicios sanitarios y obra exterior (red eléctrica exterior, red hidrosanitaria exterior)	Rehabilitación	1.00	1.00	0.15	15.06	0.00	2 985 151.52	1 492 575.76	Pichucalco	Tectupan	53	56	109	

## INDICADORES DE RESULTADOS

Organismo Público: Instituto de Infraestructura Física Educativa del Estado de Chiapas

Página 8 de 14

SUBFUNCIÓN / TIPO DE PROYECTO	UNIDAD DE MEDIDA	METAS				PRESUPUESTO APROBADO ( PESOS )	PRESUPUESTO MODIFICADO ( PESOS )	PRESUPUESTO DEVENGADO ( PESOS )	BENEFICIARIOS													
		PROGRAM. ANUAL	MODIF. ANUAL	ALCANZ. AL PERIODO	% CUMPLIM./ MODIF.				MUNICIPIO	LOCALIDAD	MUJER	HOMBRE	PERSONA									
<b>EDUCACIÓN</b>																						
<b>EDUCACIÓN BÁSICA</b>																						
<b>PRIMARIA AÑO DE JUAREZ</b> Construcción 1 aula de medios, dirección y obra exterior (red eléctrica exterior, red de voz y datos exterior, barda perimetral y andadores)	Espacio Educativo	1.00	1.00	0.00	0.00	0.00	3 442 926.69	1 721 463.35	Ocozocoautla de Espinosa	Ocozocoautla de Espinosa	282	281	563									
<b>PRIMARIA NARCISO MENDOZA</b> Construcción de 2 aulas didácticas, dirección, rehabilitación edificio a y obra exterior (instalación eléctrica exterior, red de voz y datos exterior, plaza cívica, andadores y barda perimetral)	Espacio Educativo	1.00	1.00	1.00	100.00	0.00	2 980 656.62	1 490 328.31	Las Rosas	Las Rosas	81	57	138									
<b>PRIMARIA JAIME SABINES GUTIÉRREZ</b> Construcción de 1 aula didáctica, servicios sanitarios y obra exterior (red eléctrica exterior, red hidrosanitaria exterior y andadores)	Espacio Educativo	1.00	1.00	0.00	0.00	0.00	2 046 054.98	1 023 027.49	Chiapa de Corzo	Jardines del Grijalva	288	261	549									
<b>PRIMARIA 24 DE FEBRERO</b> Construcción de 4 aulas didácticas, dirección, rehabilitación de edificio a, d y e (preliminares, herrería, albañilería, cancelería, instalación eléctrica y acabados), obra exterior (red eléctrica exterior, red voz y datos exterior)	Espacio Educativo	7.00	7.00	0.00	0.00	0.00	3 364 772.22	0.00	Las Rosas	Corral Hierba	76	76	152									
<b>PRIMARIA BENITO JUAREZ</b> Construcción 2 aulas, servicios sanitarios, rehabilitación de edificio e, f y g (preliminar, herrería, cancelería, instalación eléctrica, acabados y cerrajería), obra exterior (red eléctrica exterior, red hidrosanitaria exterior, andadores y barda perimetral)	Espacio Educativo	6.00	6.00	0.00	0.00	0.00	4 609 718.80	0.00	Suchiate	Cuauhtémoc	72	75	147									
<b>PRIMARIA FRANCISCO VILLA</b> Construcción de 4 aulas didácticas, dirección y obra exterior (red eléctrica exterior, red hidrosanitaria exterior, red de voz y datos exterior, andadores y plaza cívica)	Espacio Educativo	6.00	6.00	0.00	0.00	0.00	3 806 326.24	0.00	Juárez	Juárez	70	72	142									
<b>PRIMARIA JUAN ALDAMA</b> Obra exterior (red eléctrica exterior, techado de cancha de usos múltiples, dren pluvial, demolición y sustitución de muro de mampostería y escaleras)	Obra	1.00	1.00	0.00	0.00	0.00	2 034 398.87	0.00	Tuxtla Gutiérrez	Tuxtla Gutiérrez	234	228	462									
<b>PRIMARIA VENUSTIANO CARRANZA</b> Obra exterior (construcción de cancha de usos múltiples, muro de contención de mampostería y enmallado perimetral)	Anexo	1.00	1.00	0.00	0.00	0.00	2 127 578.63	0.00	San Fernando	Monterrey	47	52	99									
<b>PRIMARIA FRANCISCO VILLA</b> Obra exterior (muros de concreto, dren ciego, barda sobre muro de concreto y barda perimetral)	Obra	1.00	1.00	0.00	0.00	0.00	2 292 721.20	0.00	Tuxtla Gutiérrez	Tuxtla Gutiérrez	128	127	255									
<b>PRIMARIA IGNACIO LÓPEZ RAYÓN</b> Construcción de 2 aulas didáctica, rehabilitación de edificio b preliminar, herrería, albañilería, cancelería, instalación eléctrica, cerrajería y acabados), c (preliminar, herrería, cancelería, instalación eléctrica, acabados y cerrajería) y d (preliminar, herrería, albañilería, cancelería, instalación eléctrica, hidrosanitaria, acabados y cerrajería) obra exterior	Espacio Educativo	4.00	4.00	0.00	0.00	0.00	2 274 108.61	0.00	Frontera Comalapa	Bellavista del Norte	49	59	108									
<b>PRIMARIA ROSARIO CASTELLANO</b> Construcción de 4 aulas didácticas y obra exterior (red eléctrica)	Aula	4.00	4.00	0.00	0.00	0.00	1 839 750.59	0.00	Ixhuatán	Ixhuatán	72	70	142									
<b>PRIMARIA NIÑOS HEROES</b> Construcción de 1 aula didáctica, servicios sanitarios, rehabilitación de edificio b y c (preliminares, herrería, cancelería, instalación eléctrica, acabados y cerrajería), obra exterior (red eléctrica exterior, red hidrosanitaria exterior, andadores y barda perimetral)	Espacio Educativo	5.00	5.00	0.00	0.00	0.00	2 727 866.07	1 363 933.04	Chicomuselo	La Zacualpa	41	48	89									
<b>PRIMARIA REPUBLICA DE BOLIVIA</b> Construcción de 3 aulas didáctica, sanitaria rural rehabilitación de edificio a y c (preliminar, cemento, herrería, cancelería, instalación eléctrica, acabados y cerrajería) obra exterior (red eléctrica exterior, red hidrosanitaria, andadores y cancha de usos múltiples)	Espacio Educativo	6.00	6.00	0.00	0.00	0.00	2 731 898.73	0.00	Villa Comaltitlán	Saltillo	40	40	80									
<b>PRIMARIA JUAN SABINES GUTIÉRREZ</b> Construcción de 2 aulas didácticas, servicios sanitarios y obra exterior (red eléctrica exterior, red hidrosanitaria exterior, andadores)	Espacio Educativo	5.00	5.00	0.05	1.00	0.00	2 643 695.74	0.00	Chamula	Santa Ana	114	114	228									
<b>PRIMARIA FRAY MATÍAS DE CORDOVA Y ORDOÑEZ</b> Construcción de 2 aulas didácticas, rehabilitación de edificios "a, b y c" (preliminar, cancelería, herrería, instalación eléctrica, acabados y cerrajería) y obra exterior (red eléctrica exterior y red hidrosanitaria exterior)	Espacio Educativo	4.00	4.00	0.00	0.00	0.00	2 400 954.82	0.00	Acapetahua	Soconusco	112	110	222									
<b>PRIMARIA ESTADO DE VERACRUZ</b> Construcción de 3 aulas didácticas, sanitarios rurales y obra exterior (red eléctrica exterior, red hidrosanitaria exterior y andadores)	Espacio Educativo	5.00	5.00	0.00	0.00	0.00	2 482 686.68	1 241 343.34	Acapetahua	Colombia	32	29	61									
<b>PRIMARIA EMILIANO ZAPATA SALAZAR</b> Construcción de 2 aulas didácticas, servicios sanitarios y obra exterior (red eléctrica exterior, red hidrosanitaria exterior, acceso principal, andadores y enmallado perimetral)	Espacio Educativo	4.00	4.00	0.00	0.00	0.00	2 688 645.45	1 344 322.73	El Bosque	San Antonio el Brillante	57	63	120									
<b>PRIMARIA PEDRO MARIA ANAYA</b> Obra exterior (demolición y cancha de usos múltiples, muro de contención, enmallado perimetral y acceso principal)	Espacio Educativo	4.00	4.00	0.00	0.00	0.00	1 482 150.58	741 075.29	Larráinzar	Kaomtealhucum	16	26	42									

## INDICADORES DE RESULTADOS

Organismo Público: Instituto de Infraestructura Física Educativa del Estado de Chiapas

Página 9 de 14

SUBFUNCIÓN / TIPO DE PROYECTO	UNIDAD DE MEDIDA	METAS				PRESUPUESTO APROBADO (PESOS)	PRESUPUESTO MODIFICADO (PESOS)	PRESUPUESTO DEVENGADO (PESOS)	BENEFICIARIOS				
		PROGRAM. ANUAL	MODIF. ANUAL	ALCANZ. AL PERIODO	% CUMPLIM./MODIF.				MUNICIPIO	LOCALIDAD	MUJER	HOMBRE	PERSONA
<b>EDUCACIÓN</b>													
<b>EDUCACIÓN BÁSICA</b>													
<b>PRIMARIA BENJAMIN FRANKLIN</b> Rehabilitación edificio m (preliminares, cimentación, estructura, herrería, cancelería, instalación eléctrica, acabados cerrajería)	Rehabilitación	1.00	1.00	0.00	0.00	0.00	1 000 767.12	500 383.56	Ocosingo	Ocosingo	274	280	554
<b>TELESECUNDARIA No. 1487</b> Construcción de 3 aulas didácticas, servicios sanitarios y obra exterior (red eléctrica exterior, red hidrosanitaria exterior, plaza cívica, andadores, escalones, muro de contención y enmallado perimetral)	Espacio Educativo	5.00	5.00	5.00	100.00	0.00	3 394 491.86	3 394 491.86	Francisco León	Nuevo Cristo Rey	31	25	56
<b>SECUNDARIA TÉCNICA No. 55</b> Construcción de servicios sanitarios y obra exterior (red eléctrica exterior, red hidrosanitaria exterior, andadores)	Espacio Educativo	2.00	2.00	2.00	100.00	0.00	1 599 618.77	1 599 618.77	Villaflores	Jesús María Garza	233	230	463
<b>TELESECUNDARIA No. 1094 BENITO JUÁREZ</b> Construcción de sanitario rural y obra exterior red eléctrica, red hidrosanitaria exterior, andadores) rehabilitación de edificio a, b y c	Espacio Educativo	2.00	2.00	2.00	100.00	0.00	1 753 616.03	1 753 616.03	Mazatán	Santa Clara	23	23	46
<b>TELESECUNDARIA No. 301</b> Construcción de 2 aulas didácticas, rehabilitación de edificio b y c, demolición edificio a y obra exterior (red eléctrica, andadores, rehabilitación de acceso)	Espacio Educativo	2.00	2.00	2.00	100.00	0.00	1 602 887.05	1 602 887.05	Tonalá	La Polka	25	34	59
<b>TELESECUNDARIA No. 270 BATALLA DE PUEBLA</b> Rehabilitación edificio c, d y e obra exterior (sustitución de barda)	Rehabilitación	1.00	1.00	1.00	100.00	0.00	2 102 298.79	2 102 298.78	Tuxtla Chico	2da. Sección de Medio Monte	92	112	204
<b>TELESECUNDARIA No. 977 FIDELIA BRINDIS CAMACHO</b> Construcción de 1 aula didáctica y obra exterior (red eléctrica exterior, plaza cívica, cancha de usos múltiples, andadores)	Espacio Educativo	1.00	1.00	1.00	100.00	0.00	1 507 049.31	1 507 049.31	Ocozacoautla de Espinosa	El Gavilán	65	64	129
<b>TELESECUNDARIA No. 1335 BENITO JUAREZ GARCIA</b> Construcción de 1 aula didáctica y obra exterior (red eléctrica exterior, plaza cívica, y andadores)	Espacio Educativo	1.00	1.00	1.00	100.00	0.00	977 046.66	977 046.66	Motuzintla	Libertad Calera	38	27	65
<b>TELESECUNDARIA No. 1058 EMILIANO. ZAPATA SALAZAR</b> Construcción de 1 aula didáctica y obra exterior (red eléctrica exterior, y barda perimetral), demoliciones de edificio e	Espacio Educativo	1.00	1.00	1.00	100.00	0.00	2 981 201.93	2 975 054.77	Tuxtla Chico	1a. Sección de Medio Monte	41	34	75
<b>SECUNDARIA GENERAL RAFAEL RAMIREZ CASTANEDA</b> Obra exterior (muro de contención de mampostería y barda sobre muro de contención)	Espacio Educativo	2.00	2.00	2.00	100.00	0.00	4 282 384.08	4 282 384.08	Tuxtla Gutiérrez	Tuxtla Gutiérrez	350	352	702
<b>TELESECUNDARIA No. 1426 BENITO JUAREZ GARCIA</b> Construcción de 1 aula didáctica, servicios sanitarios y obra exterior red eléctrica, red hidrosanitaria, plaza cívica, andadores y enmallado perimetral)	Espacio Educativo	3.00	3.00	3.00	100.00	0.00	2 134 957.15	2 134 957.15	Mezcalapa	Alianza	13	15	28
<b>TELESECUNDARIA No. 1428 JAIME SABINES GUTIÉRREZ</b> Construcción de 2 aula didáctica, sanitarios rurales y obra exterior (red eléctrica, red hidrosanitaria, plaza cívica, muro gavión, andadores, escalones y enmallado perimetral)	Espacio Educativo	4.00	4.00	4.00	100.00	0.00	3 081 133.95	3 081 133.94	Mapastepec	Las Palmas	17	25	42
<b>TELESECUNDARIA No. 1229 JUSTO SIERRA MENDEZ</b> Construcción de 3 aula didáctica y obra exterior (red eléctrica, plaza cívica y andadores)	Aula	3.00	3.00	3.00	100.00	0.00	1 753 658.28	1 753 658.28	Ixtapa	Carlos A. Vidal	23	38	61
<b>ESCUELA SECUNDARIA TÉCNICA No. 26</b> Rehabilitación, obra exterior	Rehabilitación	1.00	1.00	1.00	100.00	0.00	3 852 077.18	3 852 077.18	Jiquipilas	Tiltepec	62	66	128
<b>TELESECUNDARIA No. 101 NICOLAS RUIZ</b> Construcción de 2 aulas didácticas laboratorio taller y obra exterior	Espacio Educativo	3.00	3.00	3.00	100.00	0.00	2 262 556.58	2 262 556.58	Escuintla	Unión Jamaica	65	83	148
<b>TELESECUNDARIA No. 1279 BELISARIO DOMINGUEZ PALENCIA</b> Construcción de 2 aulas didácticas servicios sanitarios y obra exterior	Espacio Educativo	4.00	4.00	4.00	100.00	0.00	3 037 452.61	3 037 452.60	Chamula	Yalchitom	48	51	99
<b>TELESECUNDARIA No. 1264 AMADO NERVO</b> Construcción de 1 aula didáctica dirección, servicios sanitarios y obra exterior	Espacio Educativo	4.00	4.00	4.00	100.00	0.00	1 711 177.98	1 711 177.97	Jitotol	Matasano	36	39	75
<b>TELESECUNDARIA No. 425 ESCUADRÓN 201</b> Rehabilitación y obra exterior	Rehabilitación	4.00	4.00	4.00	100.00	0.00	2 417 829.34	2 417 829.33	Chicomuselo	Pablo L. Sidar	103	105	208
<b>SECUNDARIA DR BELIZARIO DOMÍNGUEZ PALENCIA</b> Rehabilitación y obra exterior	Rehabilitación	2.00	2.00	2.00	100.00	0.00	2 517 191.06	2 517 191.06	Escuintla	Escuintla	218	207	425
<b>TELESECUNDARIA No. 432 JOSEFA ORTÍZ DE DOMINGUEZ</b> Rehabilitación y obra exterior	Rehabilitación	2.00	2.00	2.00	100.00	0.00	2 757 194.40	2 757 194.39	Huehuetán	Plan de Ayala	80	71	151
<b>SECUNDARIA GENERAL RAFAEL PASCACIO GAMBOA</b> Construcción de 1 aula didáctica, rehabilitación, demolición y obra exterior	Espacio Educativo	4.00	4.00	4.00	100.00	0.00	1 701 833.75	1 701 833.75	Metapa	Metapa de Domínguez	183	185	368
<b>TELESECUNDARIA No. 238</b> Rehabilitación y obra exterior	Rehabilitación	2.00	2.00	2.00	100.00	0.00	1 867 332.72	1 867 332.72	Tonalá	Morelos (Mojarras)	38	40	78
<b>TELESECUNDARIA No. 1019 EMILIANO. ZAPATA SALAZAR</b> Rehabilitación y obra exterior	Rehabilitación	2.00	2.00	2.00	100.00	0.00	1 090 567.06	1 090 567.06	La Trinitaria	Cauahémoc	68	75	143
<b>TELESECUNDARIA No. 585</b> Construcción de sanitarios rurales, rehabilitación y obra exterior	Anexo	2.00	2.00	2.00	100.00	0.00	1 964 207.32	1 964 207.32	Cacahoatán	Agua Caliente	46	50	96



## INDICADORES DE RESULTADOS

Organismo Público: Instituto de Infraestructura Física Educativa del Estado de Chiapas

Página 10 de 14

SUBFUNCIÓN / TIPO DE PROYECTO	UNIDAD DE MEDIDA	METAS				PRESUPUESTO APROBADO (PESOS)	PRESUPUESTO MODIFICADO (PESOS)	PRESUPUESTO DEVENGADO (PESOS)	BENEFICIARIOS				
		PROGRAM. ANUAL	MODIF. ANUAL	ALCANZ. AL PERIODO	% CUMPLIM./MODIF.				MUNICIPIO	LOCALIDAD	MUJER	HOMBRE	PERSONA
<b>EDUCACIÓN</b>													
<b>EDUCACIÓN BÁSICA</b>													
<b>TELESECUNDARIA No. 302 ROSARIO CASTELLANO FIGUEROA</b> Construcción de aulas de medios aula de usos múltiples, rehabilitación y obra exterior	Aula	1.00	1.00	1.00	100.00	0.00	3 635 081.69	3 635 081.68	Villa Comaltitlán	Lázaro Cárdenas	65	76	141
<b>TELESECUNDARIA No. 275 JUAN SABINES GUTIÉRREZ</b> Rehabilitación y obra exterior	Obra	1.00	1.00	1.00	100.00	0.00	3 458 070.37	3 458 070.37	Tuzantán	Estación Tuzantán	67	111	178
<b>TELESECUNDARIA No. 871 EMILIO RABASA ESTEBANELL</b> Construcción de 1 aula didáctica y obra exterior	Aula	1.00	1.00	1.00	100.00	0.00	613 523.92	613 523.91	Las Margaritas	Rosario Bawitz	29	29	58
<b>TELESECUNDARIA No. 374 MIGUEL HIDALGO Y COSTILLA</b> Rehabilitación	Rehabilitación	1.00	1.00	1.00	100.00	0.00	809 825.02	809 825.02	Huixtla	Aquiles Serdán	49	52	101
<b>SECUNDARIA GENERAL LIC ADOLFO LÓPEZ MATEOS</b> Obra exterior (red eléctrica y techado de cancha de usos múltiples)	Obra	1.00	1.00	0.44	44.00	0.00	3 476 175.63	2 008 141.35	Tuxtla Gutiérrez	Tuxtla Gutiérrez	375	363	738
<b>TELESECUNDARIA No. 913 JUAN SABINES GUTIÉRREZ</b> Construcción de 2 aulas didácticas y obra exterior	Espacio Educativo	3.00	3.00	3.00	100.00	0.00	1 433 631.27	1 433 631.27	Ocoatepec	San Pablo Huacano	89	99	188
<b>ESCUELA SECUNDARIA DEL ESTADO</b> Rehabilitación y obra exterior	Rehabilitación	2.00	2.00	2.00	100.00	0.00	6 808 762.73	6 597 205.28	Tuxtla Gutiérrez	Tuxtla Gutiérrez	467	438	905
<b>TELESECUNDARIA No. 671 VICENTE GUERRERO</b> Construcción de 2 aulas didácticas y obra exterior	Espacio Educativo	3.00	3.00	3.00	100.00	0.00	1 603 909.75	1 603 909.75	Huitiupán	El Ocotál	46	41	87
<b>PRIMARIA GENERAL ALVARO OBREGÓN</b> Construcción de 2 aulas didácticas y obra exterior (red eléctrica exterior, andadores, demolición y sustitución de acceso principal)	Espacio Educativo	2.00	2.00	0.82	40.99	0.00	1 190 726.25	595 363.13	San Fernando	Álvaro Obregón	107	103	210
<b>PRIMARIA JOAQUÍN MIGUEL GUTIÉRREZ</b> Construcción de servicios sanitarios, bodega, comedor, rehabilitación de edificio "a" y obra exterior (red eléctrica, red hidrosanitaria, demolición y sustitución de plaza cívica, andadores y escalones)	Espacio Educativo	6.00	6.00	1.14	19.00	0.00	1 925 321.05	962 660.52	Tuxtla Gutiérrez	Tuxtla Gutiérrez	29	11	40
<b>PRIMARIA EZEQUIEL A CHAVEZ</b> Construcción de 1a aula didáctica, cocina y obra exterior (red eléctrica, red hidrosanitaria, plaza cívica, andadores y escalones en andadores)	Espacio Educativo	3.00	3.00	0.45	15.00	0.00	1 872 245.56	936 122.78	Palenque	Palenque	76	88	164
<b>PRIMARIA ITZCOATL</b> Construcción de 2 aulas didácticas, sanitarios rurales y obra exterior (red eléctrica, red hidrosanitaria y andadores)	Espacio Educativo	4.00	4.00	0.72	18.00	0.00	1 848 621.17	924 310.59	San Cristóbal de Las Casas	San Cristóbal de Las Casas	63	81	144
<b>PRIMARIA JOSEFA ORTIZ DE DOMÍNGUEZ</b> Construcción de servicios sanitarios y obra exterior (red eléctrica exterior, red hidrosanitaria exterior, demolición y sustitución de andadores)	Espacio Educativo	3.00	3.00	3.00	100.00	0.00	1 193 381.00	596 690.50	Tuxtla Gutiérrez	Tuxtla Gutiérrez	257	259	516
<b>PRIMARIA PRESIDENTE JUAREZ</b> Obra exterior (demolición de edificio, red hidrosanitaria exterior, estabilización de talud, demolición y sustitución de barda perimetral, rehabilitación de barda existente, demolición y sustitución de muro de contención)	Obra	1.00	1.00	0.70	70.00	0.00	1 086 442.67	543 221.33	Bochil	Bochil	205	258	463
<b>PRIMARIA CARMEN G BASURTO</b> Construcción de 2 aulas didácticas y obra exterior (red eléctrica y muro de contención)	Obra	1.00	1.00	0.50	50.16	0.00	1 153 627.08	576 813.54	Chanal	Chanal	201	210	411
<b>PRIMARIA DR BELISARIO DOMINGUEZ PALENCIA</b> Construcción de 3 aulas didácticas y obra exterior (red eléctrica exterior, andadores y barda perimetral)	Obra	1.00	1.00	0.46	46.00	0.00	1 911 187.93	955 593.96	Acapetahua	Acapetahua	118	114	232
<b>PRIMARIA DIEGO RIVERA</b> Construcción de servicios sanitarios, bodega, cocina y obra exterior (red eléctrica exterior, red hidrosanitaria y andadores)	Espacio Educativo	1.00	1.00	0.14	14.00	0.00	2 366 292.44	1 183 146.22	Tapachula	Tapachula de Córdova y Ordóñez	95	97	192
<b>PRIMARIA JOSE VASCONCELOS CALDERON</b> Construcción de 1 aula didáctica y obra exterior (red eléctrica)	Aula	1.00	1.00	0.35	34.91	0.00	575 902.72	287 951.36	Villaflores	Villaflores	257	270	527
<b>PRIMARIA SALVADOR DIAZ MIRON</b> Construcción de 2 aulas didácticas, rehabilitación de edificios i y k, obra exterior (red eléctrica, andadores, acceso secundario y área de escaleras)	Obra	1.00	1.00	0.20	20.00	0.00	2 397 938.97	1 684 595.94	Huehuetán	Guadalupe	130	106	236
<b>RECONSTRUCCIÓN Y EQUIPAMIENTO DE INFRAESTRUCTURA EDUCATIVA DE LA ESCUELA PRIMARIA ENRIQUE REBSAMEN, CCT 07DPR0058Q DE LA CABECERA MUNICIPAL DE VENUSTIANO CARRANZA</b> Construcción de 12 aulas didácticas rc, construcción de 2 servicio sanitario rc, construcción de 1 salón de usos múltiples, construcción de 1 dirección rc, construcción de 1 aula cocina rc, construcción 1 acceso principal	Metro Cuadrado	3 164.67	3 164.67	0.00	0.00	0.00	12 715 639.14	3 750 381.39	Venustiano Carranza	San Francisco Pujilic	172	178	350
<b>PRIMARIA VALENTIN GOMEZ FARIAS</b> Construcción de 1 aula didáctica rehabilitación de edificios a, b y c, obra exterior (red eléctrica exterior, red hidrosanitaria exterior)	Obra	1.00	1.00	0.05	5.00	0.00	2 407 773.17	1 203 886.58	Venustiano Carranza	Venustiano Carranza	76	65	141
<b>PRIMARIA 22 DE SEPTIEMBRE</b> Rehabilitación de edificios h y g	Rehabilitación	1.00	1.00	1.00	100.00	0.00	906 650.52	815 678.10	Tuxtla Gutiérrez	Tuxtla Gutiérrez	22	23	45
<b>PRIMARIA FRAY MATIAS DE CORDOVA Y ORDOÑEZ</b> Construcción de 1 aula didáctica y obra exterior (red eléctrica exterior)	Espacio Educativo	2.00	2.00	2.00	100.00	0.00	571 342.55	571 342.55	Venustiano Carranza	López Hernández	51	110	161

## INDICADORES DE RESULTADOS

Organismo Público: Instituto de Infraestructura Física Educativa del Estado de Chiapas

Página 11 de 14

SUBFUNCIÓN / TIPO DE PROYECTO	UNIDAD DE MEDIDA	METAS				PRESUPUESTO APROBADO (PESOS)	PRESUPUESTO MODIFICADO (PESOS)	PRESUPUESTO DEVENGADO (PESOS)	BENEFICIARIOS				
		PROGRAM. ANUAL	MODIF. ANUAL	ALCANZ. AL PERIODO	% CUMPLIM./MODIF.				MUNICIPIO	LOCALIDAD	MUJER	HOMBRE	PERSONA
<b>EDUCACIÓN</b>													
<b>EDUCACIÓN BÁSICA</b>													
<b>PRIMARIA JOSÉ LÓPEZ PORTILLO</b> Construcción de 2 aulas didácticas, servicios sanitario, obra exterior (red eléctrica exterior, red hidrosanitaria exterior y andadores)	Espacio Educativo	5.00	5.00	0.90	18.00	0.00	2 176 474.71	1 088 237.36	Chamula	Arzenza UNO	117	96	213
<b>RECONST Y EQUIPAMIENTO DE INFRAEST EDUCATIVA EN LA ESCUELA PRIMARIA LEANDRO VALLE, CCT 07DPR2149V, DE LA LOCALIDAD DE FRONTERA COROZAL, MUNICIPIO DE OCOSINGO</b> Construcción y equipamiento de infraestructura física educativa	Metro Cuadrado	3 766.77	3 766.77	0.00	0.00	0.00	21 571 513.32	6 017 680.75	Ocosingo	Frontera Corozal	290	274	564
<b>RECONSTR AMPL Y EQUIPAMIENTO DE INFRAESTRUCTURA EDUCATIVA EN LA ESCUELA PRIMARIA COMUNITARIA JOSÉ MARÍA MORELOS Y PAVÓN, CCT: 07EPB0348E DE LA LOCALIDAD EL ZAPOTAL, MUNICIPIO DE OCOSINGO</b> Construcción de 13 aulas didáctica, construcción de 2 servicio sanitario, construcción de 1 aula de medios, construcción de 1 dirección, construcción de 1 aula cocina, construcción de acceso principal de concreto hidráulico	Metro Cuadrado	2 185.50	2 185.50	0.00	0.00	0.00	15 810 442.37	4 408 756.24	Ocosingo	El Zapotal	223	200	423
<b>RECONST, AMPLIACIÓN Y EQUIPAMIENTO DE INFRAEST EN LA ESCUELA SECUNDARIA GENERAL JOSÉ MANUEL VELASCO SILES, CON CLAVE CCT: 07DES0027Q DE LA CABECERA MUNICIPAL DE BERRIOZÁBAL (2DA ETAPA)</b> Construcción y equipamiento de infraestructura física educativa	Metro Cuadrado	1 296.37	1 296.37	0.00	0.00	0.00	16 672 012.36	4 652 645.56	Berriozábal	Berriozábal	85	112	197
<b>CONSTRUCCIÓN DE INFRAESTRUCTURA Y EQUIPAMIENTO EN LA ESCUELA SECUNDARIA GENERAL JORGE JOSÉ SABINES GUTIÉRREZ EN LA CABECERA MUNICIPAL DE SALTO DE AGUA CON CCT: 07EES0195L (SEGUNDA ETAPA)</b> Construcción y equipamiento de infraestructura física educativa	Metro Cuadrado	1 597.14	1 597.14	0.00	0.00	0.00	13 996 064.28	4 196 980.82	Salto de Agua	Salto de Agua	121	107	228
<b>RECONSTRUCCIÓN DE INFRAESTRUCTURA EN LA ESCUELA SECUNDARIA JACOBO PIMENTEL SARMIENTO, CCT 07EES0079V, EN LOCALIDAD DE AGUSTÍN DE ITURBIDE, MUNICIPIO DE CACAHOATÁN</b> Construcción y equipamiento de infraestructura física educativa	Metro Cuadrado	1 234.45	1 234.45	0.00	0.00	0.00	11 319 029.56	3 298 180.31	Cacahoatán	Agustín de Iturbide	76	80	156
<b>RECONST Y EQUIPAMIENTO DE INFRAEST EN LA ESCUELA SECUNDARIA GENERAL VALENTÍN GÓMEZ FARIÁS, CON CLAVE CCT: 07DES0022V DE LA CABECERA MUNICIPAL DE TUXTLA GUTIÉRREZ (ETAPA 5)</b> Construcción y equipamiento de infraestructura física educativa	Metro Cuadrado	1 609.82	1 609.82	0.00	0.00	0.00	20 944 252.26	5 975 742.59	Tuxtla Gutiérrez	Tuxtla Gutiérrez	404	430	834
<b>CONSTR Y EQUIPAM DE INFRAESTRUCTURA EDUCATIVA EN LA ESCUELA TELESECUNDARIA No.1493 "FRANCISCO IGNACIO MADERO GONZÁLEZ", CCT: 07ETV1485O DE LA LOCALIDAD YASHANAL, MUNICIPIO DE TENEJAPA (2DA</b> Construcción de 5 aulas didácticas, construcción de 1 servicio sanitario, construcción de 1 dirección, construcción de 1 laboratorio-taller, construcción de 1 aula cocina, construcción de 1 biblioteca, construcción	Metro Cuadrado	1 609.82	1 609.82	0.00	0.00	0.00	16 132 392.52	4 611 312.43	Tenejapa	Yashanal	77	82	159
<b>RECONSTR Y EQUIPAM DE INFRAESTRUCTURA EN LA ESCUELA SECUNDARIA GRAL MOISÉS SÁENZ GARZA, CCT 07DES0017J EN LA CABECERA MUNICIPAL DE TUXTLA GUTIÉRREZ (2DA ETAPA)</b> Construcción de 4 aulas didácticas (planta baja edificio g), construcción de 4 aulas didácticas (planta alta edificio g), construcción de 1 módulo de servicio sanitario tipo u1-c, construcción de 4 aulas didácticas	Metro Cuadrado	530.56	530.56	0.00	0.00	0.00	17 674 193.64	5 064 107.82	Tuxtla Gutiérrez	Tuxtla Gutiérrez	244	293	537
<b>RECONST AMPLIACIÓN Y EQUIPAM DE INFRAESTRUCTURA EN LA ESCUELA SECUNDARIA TÉCNICA No.51, CCT 07DST0051I, EN LOCALIDAD DE RAUDALES MALPASO, MUNICIPIO DE TECPATÁN (2A ETAPA)</b> Construcción de 1 bodega (planta baja edificio a), construcción de 1 servicios sanitarios (planta baja edificio a), construcción de 1 administración (planta baja edificio a), construcción de 1 taller de cómputo	Metro Cuadrado	2 374.26	2 374.26	0.00	0.00	0.00	11 831 813.42	3 547 003.10	Tecpatán	Tecpatán	107	148	255
<b>SECUNDARIA GENERAL 16 DE SEPTIEMBRE</b> Construcción de 3 aulas didácticas, rehabilitación de edificio f y obra exterior (red eléctrica exterior y andadores)	Espacio Educativo	1.00	1.00	0.05	5.00	0.00	4 658 330.19	2 329 165.10	Suchiate	La Libertad	173	150	323
<b>PRIMARIA AMADO NERVO</b> Construcción de servicios sanitarios y obra exterior	Anexo	1.00	1.00	0.20	20.00	0.00	1 383 519.67	609 214.98	Tuxtla Gutiérrez	Tuxtla Gutiérrez	58	59	117
<b>SECUNDARIA GENERAL IGNACIO ZARAGOZA</b> Rehabilitación de los edificios a, b y d, obra exterior (plaza cívica)	Rehabilitación	1.00	1.00	0.01	1.00	0.00	2 526 448.70	1 263 224.35	Jitotol	Jitotol	58	72	130
<b>TELESECUNDARIA No. 1425 INDEPENDENCIA NACIONAL</b> Construcción de 3 aulas didácticas, dirección, servicios sanitarios y obra exterior (red eléctrica exterior, red hidrosanitaria exterior, red de voz y datos, andadores, enmallado perimetral, barda perimetral, plaza cívica)	Espacio Educativo	8.00	8.00	0.00	0.00	0.00	4 806 122.18	0.00	Aldama	Revolución Fiu	45	41	86

INDICADORES DE RESULTADOS

SUBFUNCIÓN / TIPO DE PROYECTO	UNIDAD DE MEDIDA	METAS				PRESUPUESTO APROBADO ( PESOS )	PRESUPUESTO MODIFICADO ( PESOS )	PRESUPUESTO DEVENGADO ( PESOS )	BENEFICIARIOS					
		PROGRAM. ANUAL	MODIF. ANUAL	ALCANZ. AL PERIODO	% CUMPLIM/ MODIF.				MUNICIPIO	LOCALIDAD	MUJER	HOMBRE	PERSONA	
<b>EDUCACIÓN</b>														
<b>EDUCACIÓN BÁSICA</b>														
<b>TELESECUNDARIA No. 670 PAULO FREIRE</b> Rehabilitación de los edificios a (preliminares, herrería, albañilería, cancelería, instalación eléctrica, instalación hidrosanitaria, acabados, cerrajería, muebles y accesorios) y b (preliminares, herrería, albañilería, cancelería)	Rehabilitación	10.00	10.00	0.00	0.00	0.00	1 711 907.72	855 953.86	Frontera Comalapa	Veinticuatro de Febrero	47	50	97	
<b>TELESECUNDARIA No. 057 MIGUEL ALVAREZ DEL TORO</b> Construcción de 4 aulas y obra exterior (red eléctrica exterior)	Espacio Educativo	5.00	5.00	0.00	0.00	0.00	1 738 119.65	0.00	Copainalá	Benito Juárez	71	69	140	
<b>TELESECUNDARIA No. 714 DAVID GEMAYEL RUIZ ESTUDILLO</b> Rehabilitación de los edificios a, b, c, d y e (preliminares, herrería, albañilería, cancelería, instalación eléctrica, instalación hidrosanitaria, acabados y cerrajería)	Rehabilitación	1.00	1.00	0.00	0.00	0.00	1 582 632.98	0.00	Oxchuc	Yoship	186	139	325	
<b>EDUCACIÓN MEDIA SUPERIOR</b>						<b>47 864 284.32</b>	<b>49 550 870.98</b>	<b>46 833 214.76</b>						
<b>PROYECTOS DE INVERSIÓN:</b>														
<b>FORTALECIMIENTO DE LA INFRAESTRUCTURA EDUCATIVA MEDIA SUPERIOR RAMO 33-1008</b> Constituye una previsión	Previsión	1.00	1.00	0.00	0.00	25 990 946.32	0.00	0.00	Cobertura Estatal	Cobertura Estatal	1 050	1 230	2 280	
<b>FAM FIDEICOMISO DE INFRAESTRUCTURA MEDIA SUPERIOR RAMO 33-1008</b> Constituye una previsión	Previsión	1.00	1.00	0.00	0.00	21 873 338.00	22 470 637.00	22 470 637.00	Cobertura Estatal	Cobertura Estatal	1	1	2	
<b>COBACH No. 61 CHANAL</b> Construcción de servicios sanitarios y obra exterior (red eléctrica exterior, red hidrosanitaria exterior y andadores)	Espacio Educativo	5.00	5.00	5.00	100.00	0.00	1 928 464.31	1 928 464.31	Chanal	Chanal	208	225	433	
<b>EMSAD No. 94 POJCOL CHIQUINIVAL</b> Construcción de servicios sanitarios y obra exterior (red eléctrica exterior, red hidrosanitaria exterior)	Espacio Educativo	5.00	5.00	5.00	100.00	0.00	1 937 365.10	1 937 365.09	Chilón	Chiquinival	83	89	172	
<b>EMSAD No. 211 CHULUM JUAREZ</b> Construcción de servicios sanitarios y obra exterior (red eléctrica exterior, red hidrosanitaria exterior y andadores)	Espacio Educativo	5.00	5.00	5.00	100.00	0.00	2 000 461.03	2 000 461.03	Tila	Chulum Juárez	131	164	295	
<b>EMSAD No. 202 LAGUNA DEL COFRE</b> Construcción de servicios sanitarios y obra exterior (red eléctrica exterior, red hidrosanitaria exterior y andadores)	Espacio Educativo	6.00	6.00	6.00	100.00	0.00	2 235 375.60	2 235 375.59	Montecristo de Guerrero	Laguna del Cofre	87	74	161	
<b>COBACH No. 140 AGUSTIN DE ITURBIDE</b> Construcción de servicios sanitarios y obra exterior (red eléctrica exterior, red hidrosanitaria exterior y andadores)	Espacio Educativo	6.00	6.00	6.00	100.00	0.00	2 103 448.39	1 977 188.17	Cacahoatán	Agustín de Iturbide	171	209	380	
<b>COBACH No. 47 PUEBLO NUEVO</b> 2 Aulas didácticas y obra exterior (red eléctrica exterior, andadores y muro de contención de mampostería)	Espacio Educativo	6.00	6.00	6.00	100.00	0.00	1 709 043.54	1 709 043.53	Pueblo Nuevo Solistahuacán	Pueblo Nuevo Solistahuacán	204	229	433	
<b>CECYT HUIXTAN</b> 1 Laboratorio de alimentos y obra exterior	Espacio Educativo	2.00	2.00	2.00	100.00	0.00	4 385 383.40	4 385 383.39	Huixtán	Huixtán	109	161	270	
<b>CECYT BOCHIL</b> Construcción de 1 aula didáctica, servicios sanitarios y obra exterior	Espacio Educativo	4.00	4.00	4.00	100.00	0.00	2 219 334.11	2 219 334.09	Bochil	Bochil	385	437	822	
<b>CECYT RICARDO FLORES MAGON</b> Construcción de 2 aulas didácticas y obra exterior	Espacio Educativo	3.00	3.00	3.00	100.00	0.00	1 534 796.09	1 534 796.08	Venustiano Carranza	Ricardo Flores Magón	214	272	486	
<b>TELEBACHILLERATO No. 115 EULALIO GUTIÉRREZ ORTIZ</b> Construcción de 3 aulas didácticas, sanitarios rurales y obra exterior (red eléctrica exterior, red hidrosanitaria exterior, plaza cívica, andadores y escalones)	Espacio Educativo	5.00	5.00	5.00	100.00	0.00	2 977 399.67	2 163 137.73	Oxchuc	Centro Tiakil-Santo Tomás	8	20	28	
<b>CECYT No. 44 NATILTÓN</b> Construcción de 1 aula didáctica	Aula	1.00	1.00	1.00	100.00	0.00	599 338.43	547 116.59	Chanal	Natiltón	122	148	270	
<b>TELEBACHILLERATO No. 130 MANUEL VELAZCO SUAREZ</b> Construcción de 3 aulas didácticas, servicios sanitarios y obra exterior (red eléctrica exterior, red hidrosanitaria exterior, andadores, plaza cívica y enmallado perimetral)	Espacio Educativo	5.00	5.00	0.00	0.00	0.00	3 449 824.31	1 724 912.16	San Cristóbal de Las Casas	Corazón de María	20	16	36	
<b>EDUCACIÓN SUPERIOR</b>						<b>93 643 404.00</b>	<b>160 937 137.10</b>	<b>160 686 204.61</b>						
<b>PROYECTOS DE INVERSIÓN:</b>														
<b>ESCUELA NORMAL DE LICENCIATURA EN EDUCACIÓN PRIMARIA DEL ESTADO</b> Obra Exterior (red eléctrica y techado de cancha de usos múltiples)	Obra	1.00	1.00	1.00	100.00	0.00	1 784 891.33	1 587 376.64	Tuxtla Gutiérrez	Tuxtla Gutiérrez	1 500	1 500	3 000	





**GOBIERNO CONSTITUCIONAL DEL ESTADO DE CHIAPAS**
**SECRETARÍA DE HACIENDA  
 PRESUPUESTO DE EGRESOS 2019**
**AVANCE DE CUMPLIMIENTO DE INDICADORES ESTRATÉGICOS  
 ENERO - DICIEMBRE**
**Organismo Público:** 2.1.1.2.0.730 Instituto de la Infraestructura Física Educativa del Estado de Chiapas

**Misión**

Ser el organismo público responsable de programar, proyectar, construir, mantener, equipar, rehabilitar, reforzar, reconstruir, reubicar, reconvertir y certificar los espacios destinados a la educación que imparte el Estado; actuando con eficiencia, eficacia, calidad, honradez y compromiso, apegándose a las disposiciones legales y lineamientos normativos; así como cumplir en tiempo y forma con las metas de los programas de inversión de las instituciones del sector educativo.

**Visión**

Consolidarse como un organismo vanguardista y de prestigio en el ámbito educativo, que contribuya al desarrollo y fortalecimiento del Estado de Chiapas, al proveer de más y mejores espacios de infraestructura física, logrando con ello elevar el nivel educativo en el Estado.

**COMPORTAMIENTO DEL EJERCICIO DEL GASTO**

Concepto					Aprobado (A)	Modificado (B)	Devengado (C)	% Devengado C/B
Fin	F	SF	SSF	Descripción				
				<b>TOTALES</b>	<b>745,723,656.83</b>	<b>1,214,216,402.44</b>	<b>971,793,819.38</b>	<b>80.03</b>
2				Desarrollo Social	745,723,656.83	1,214,216,402.44	971,793,819.38	80.03
	5			Educación	745,723,656.83	1,214,216,402.44	971,793,819.38	80.03
		1		Educación Básica	566,881,878.68	952,392,387.22	713,268,752.98	74.89
			1	Educación Inicial y Preescolar	300,165,228.00	430,507,929.26	400,330,973.66	92.99
			2	Educación Primaria	266,716,650.68	292,953,393.58	195,283,215.91	66.66
			3	Educación Secundaria	0.00	228,931,064.38	117,654,563.41	51.39
			2	Educación Media Superior	47,864,284.32	49,550,870.98	46,833,214.76	94.52
			2	Bachillerato General	47,864,284.32	46,101,046.67	45,108,302.60	97.85
			3	Bachillerato Técnico	0.00	3,449,824.31	1,724,912.16	50.00
			3	Educación Superior	93,643,404.00	160,937,137.10	160,686,204.61	99.84
			1	Educación Normal	0.00	1,784,891.33	1,587,376.64	88.93
			2	Licenciatura Universitaria	93,643,404.00	144,784,345.77	144,738,006.88	99.97
			3	Licenciatura Tecnológica	0.00	14,367,900.00	14,360,821.09	99.95
			6	Otros Servicios Educativos y Actividades Inherentes	37,334,089.83	51,336,007.14	51,005,647.03	99.36
			1	Otros Servicios Educativos y Actividades Inherentes	37,334,089.83	51,336,007.14	51,005,647.03	99.36

**Objetivos de Desarrollo Sostenible**

Clave	Descripción
04	Garantizar una educación inclusiva, equitativa y de calidad y promover oportunidades de aprendizaje durante toda la vida para todos.

**GOBIERNO CONSTITUCIONAL DEL ESTADO DE CHIAPAS**  
**SECRETARÍA DE HACIENDA**  
**PRESUPUESTO DE EGRESOS 2019**

**AVANCE DE CUMPLIMIENTO DE INDICADORES ESTRATÉGICOS**  
**ENERO - DICIEMBRE**

**Organismo Público:** 2.1.1.2.0.730 Instituto de la Infraestructura Física Educativa del Estado de Chiapas

Metas de los Objetivos de Desarrollo Sostenible		
ODS	No. Meta	Descripción
04	08	Garantizar una educación inclusiva, equitativa y de calidad y promover oportunidades de aprendizaje durante toda la vida para todos. Construir y adecuar instalaciones educativas que tengan en cuenta las necesidades de los niños y las personas con discapacidad y las diferencias de género, y que ofrezcan entornos de aprendizaje seguros, no violentos, inclusivos y eficaces para todos.

Objetivos del Plan Nacional		
Eje	Objetivo	Descripción
2	02	Bienestar. Garantizar el derecho a la educación laica, gratuita, incluyente, pertinente y de calidad en todos los tipos, niveles y modalidades del Sistema Educativo Nacional y para todas las personas.

Objetivos del Plan Estatal				
Eje	Tema	Pol. Púb.	Objetivo	Descripción
3	2	05	01	Educación, Ciencia y Cultura. Educación para todos. Atención al rezago en infraestructura física educativa. Reducir el rezago en la infraestructura física educativa.

Estrategias del Plan Estatal		
Clave Alineación PED	No. Est.	Descripción
320501	01 02 03 04	Mejorar los procesos de planeación en infraestructura física educativa. Incrementar la infraestructura física educativa en todos los niveles. Disminuir el rezago de mobiliario básico en todos los niveles educativos. Rehabilitar los espacios educativos con resiliencia.

Programa Sectorial		
Programa	Clave Alineación	Descripción
A	202320501	En Construcción.

**GOBIERNO CONSTITUCIONAL DEL ESTADO DE CHIAPAS**
**SECRETARÍA DE HACIENDA  
 PRESUPUESTO DE EGRESOS 2019**
**AVANCE DE CUMPLIMIENTO DE INDICADORES ESTRATÉGICOS  
 ENERO - DICIEMBRE**
**Organismo Público:** 2.1.1.2.0.730 Instituto de la Infraestructura Física Educativa del Estado de Chiapas

Objetivos Estratégicos														
No. Obj.	Clave Alineación		Descripción											
1	202320501A		Reducir el rezago en infraestructura física educativa.											
Indicadores Estratégicos														
No. Obj	No. Ind	Tipo y Dimensión	Unidad de Medida	Nombre del Indicador	Descripción Cualitativa (Numerador / Denominador)	Año y Valor de Línea Base	Denominador ( A )	Total Numerador	Programado ( B )				Avances	
									Modificado ( C )				Efic. del Ejer. D/C	Meta Indic. D/A
									Alcanzado ( D )					
									Trimestres					
				I	II	III	IV							
1	1	Gestión Eficacia	Obra	Porcentaje de atención de construcción y equipamiento de espacios educativos.	Número de construcciones y equipamiento de espacios físicos educativos a realizar. / Total de construcciones y equipamiento de espacios físicos educativos programados.	2019 1,500.00	16,622.00	1,500.00 1,500.00 568.00	0.00 0.00 18.00	500.00 500.00 76.00	500.00 500.00 61.00	500.00 500.00 413.00	37.87%	3.42%
1	2	Gestión Eficacia	Rehabilitación	Porcentaje de atención a rehabilitación y mantenimiento de infraestructura educativa.	Número de rehabilitaciones de infraestructura física educativa a realizar. / Total de rehabilitaciones de infraestructura física educativa programado.	2019 75.00	16,547.00	75.00 75.00 568.00	0.00 0.00 18.00	25.00 25.00 76.00	25.00 25.00 61.00	25.00 25.00 413.00	757.33%	3.43%
Productos y Servicios							Clientes y Usuarios							
Construcción, rehabilitación, mantenimiento y equipamiento de espacios educativos.							Alumnos, maestros y población Chiapaneca.							



**GOBIERNO CONSTITUCIONAL DEL ESTADO DE CHIAPAS**  
**INSTITUTO DE LA INFRAESTRUCTURA FÍSICA EDUCATIVA DEL**  
**ESTADO DE CHIAPAS**  
**SISTEMA CONTABLE 2019**

**INDICADORES DE POSTURA FISCAL / CON RECURSOS DEL EJERCICIO**

**DEL 1o. DE ENERO AL 31 DE DICIEMBRE DE 2019**

Fecha: Página 1 de 1  
12/02/2020

CONCEPTO	ESTIMADO	DEVENGADO	PAGADO
<b>I. Ingresos Presupuestarios</b>	<b>745,723,656.83</b>	<b>1,218,543,741.67</b>	<b>1,218,543,741.67</b>
Ingresos del Gobierno de la Entidad Federativa	0.00	0.00	0.00
Ingresos del Sector Paraestatal	745,723,656.83	1,218,543,741.67	1,218,543,741.67
<b>II. Egresos Presupuestarios</b>	<b>745,723,656.83</b>	<b>971,793,819.38</b>	<b>880,430,990.47</b>
Egresos del Gobierno de la Entidad Federativa	0.00	0.00	0.00
Egresos del Sector Paraestatal	745,723,656.83	971,793,819.38	880,430,990.47
<b>III. Balance Presupuestario (Superávit o Déficit) (III = I - II)</b>	<b>0.00</b>	<b>246,749,922.29</b>	<b>338,112,751.20</b>

CONCEPTO	ESTIMADO	DEVENGADO	PAGADO
<b>III. Balance Presupuestario (Superávit o Déficit)</b>	<b>0.00</b>	<b>246,749,922.29</b>	<b>338,112,751.20</b>
<b>IV. Intereses, Comisiones y Gastos de la Deuda</b>	<b>0.00</b>	<b>0.00</b>	<b>0.00</b>
<b>V. Balance Primario (Superávit o Déficit) (V = III - IV)</b>	<b>0.00</b>	<b>246,749,922.29</b>	<b>338,112,751.20</b>

CONCEPTO	ESTIMADO	DEVENGADO	PAGADO
<b>A. Financiamiento</b>	<b>0.00</b>	<b>0.00</b>	<b>0.00</b>
<b>B. Amortización de la Deuda</b>	<b>0.00</b>	<b>0.00</b>	<b>0.00</b>
<b>C. Endeudamiento o Desendeudamiento (C= A - B)</b>	<b>0.00</b>	<b>0.00</b>	<b>0.00</b>

**GOBIERNO CONSTITUCIONAL DEL ESTADO DE CHIAPAS**  
**INSTITUTO DE LA INFRAESTRUCTURA FÍSICA EDUCATIVA DEL**  
**ESTADO DE CHIAPAS**  
**SISTEMA CONTABLE 2019**

**RELACIÓN DE CUENTAS BANCARIAS PRODUCTIVAS ESPECÍFICAS**

**DEL 1o. DE ENERO AL 31 DE DICIEMBRE DE 2019**

Página 1 de 1

Fecha:

11/02/2019

FONDO, PROGRAMA O CONVENIO	DATOS DE LA CUENTA BANCARIA		
	INSTITUCIÓN BANCARIA	NÚMERO DE CUENTA	TIPO DE CUENTA
INIFECH FAM BASICA 2019	BANORTE, S.A.	1053150096	Maestra de Recursos Federales
INIFECH FAM MEDIA SUPERIOR 2019	BANORTE, S.A.	1053150108	Maestra de Recursos Federales
INIFECH FAM SUPERIOR 2019	BANORTE, S.A.	1053150117	Maestra de Recursos Federales
INIFECH RECURSOS FEDERALES FAM CERTIFICADO 2019	BANORTE, S.A.	1064685941	Maestra de Recursos Federales
INIFECH RECURSOS FEDERALES FIFONREGION 2019	BANORTE, S.A.	1084249314	Maestra de Recursos Federales



**GOBIERNO CONSTITUCIONAL DEL ESTADO DE CHIAPAS**  
**INSTITUTO DE LA INFRAESTRUCTURA FÍSICA EDUCATIVA DEL**  
**ESTADO DE CHIAPAS**  
**SISTEMA CONTABLE 2019**  
**RELACIÓN DE ESQUEMAS BURSÁTILES Y COBERTURAS FINANCIERAS**  
**DEL 1o. DE ENERO AL 31 DE DICIEMBRE DE 2019**

Página 1 de 1  
Fecha: 12/02/2020

**RELACIÓN DE ESQUEMAS BURSÁTILES Y DE COBERTURAS FINANCIERAS**

---

**NO APLICA**

**GOBIERNO CONSTITUCIONAL DEL ESTADO DE CHIAPAS**  
**INSTITUTO DE LA INFRAESTRUCTURA FÍSICA EDUCATIVA DEL**  
**ESTADO DE CHIAPAS**  
**SISTEMA CONTABLE 2019**

**FORMATO DEL EJERCICIO Y DESTINO DE GASTO FEDERALIZADO Y REINTEGROS**

**DEL 1o. DE ENERO AL 31 DE DICIEMBRE DE 2019**

Página 1 de 5

Fecha:

31/12/2019

Programa o Fondo	Destino de los Recursos	Ejercicio		Reintegro
		DEVENGADO	PAGADO	
5825 - 02 - FAM Infraestructura Educativa Básica. Ramo 33 - 1007	Altamirano	2,002,315.30	1,410,325.85	0.00
5825 - 02 - FAM Infraestructura Educativa Básica. Ramo 33 - 1007	Amatenango de la Frontera	623,859.62	582,353.69	0.00
5825 - 02 - FAM Infraestructura Educativa Básica. Ramo 33 - 1007	Amatenango del Valle	815,103.66	815,103.66	0.00
5825 - 02 - FAM Infraestructura Educativa Básica. Ramo 33 - 1007	Arriaga	2,335,029.25	2,046,231.09	0.00
5825 - 02 - FAM Infraestructura Educativa Básica. Ramo 33 - 1007	Berriozabal	3,769,602.41	3,744,847.64	0.00
5825 - 02 - FAM Infraestructura Educativa Básica. Ramo 33 - 1007	El Bosque	1,485,262.02	742,631.01	0.00
5825 - 02 - FAM Infraestructura Educativa Básica. Ramo 33 - 1007	Cacahoatán	1,964,207.32	1,964,207.31	0.00
5825 - 02 - FAM Infraestructura Educativa Básica. Ramo 33 - 1007	Comitán de Domínguez	2,813,611.67	2,813,611.67	0.00
5825 - 02 - FAM Infraestructura Educativa Básica. Ramo 33 - 1007	Copainalá	2,045,548.77	1,950,660.32	0.00
5825 - 02 - FAM Infraestructura Educativa Básica. Ramo 33 - 1007	Chamula	9,878,587.68	8,244,773.86	0.00
5825 - 02 - FAM Infraestructura Educativa Básica. Ramo 33 - 1007	Chiapa de Corzo	7,863,236.31	7,771,842.59	0.00
5825 - 02 - FAM Infraestructura Educativa Básica. Ramo 33 - 1007	Chiapilla	4,460,056.73	4,452,328.90	0.00
5825 - 02 - FAM Infraestructura Educativa Básica. Ramo 33 - 1007	Chicomuselo	5,195,017.43	3,628,624.26	0.00
5825 - 02 - FAM Infraestructura Educativa Básica. Ramo 33 - 1007	Escuintla	4,779,747.64	4,359,726.93	0.00
5825 - 02 - FAM Infraestructura Educativa Básica. Ramo 33 - 1007	Francisco León	4,291,204.57	4,104,339.01	0.00
5825 - 02 - FAM Infraestructura Educativa Básica. Ramo 33 - 1007	Frontera Comalapa	4,943,620.88	3,875,665.25	0.00
5825 - 02 - FAM Infraestructura Educativa Básica. Ramo 33 - 1007	Frontera Hidalgo	2,842,383.96	2,607,850.01	0.00
5825 - 02 - FAM Infraestructura Educativa Básica. Ramo 33 - 1007	Huehuetán	2,757,194.39	1,729,845.99	0.00
5825 - 02 - FAM Infraestructura Educativa Básica. Ramo 33 - 1007	Huixtán	1,432,614.50	1,432,614.50	0.00
5825 - 02 - FAM Infraestructura Educativa Básica. Ramo 33 - 1007	Huitiupán	1,603,909.75	801,954.88	0.00
5825 - 02 - FAM Infraestructura Educativa Básica. Ramo 33 - 1007	Huixtla	809,825.02	609,106.83	0.00
5825 - 02 - FAM Infraestructura Educativa Básica. Ramo 33 - 1007	Ixtapa	1,753,658.28	1,753,658.28	0.00
5825 - 02 - FAM Infraestructura Educativa Básica. Ramo 33 - 1007	Jiquipilas	7,770,974.11	4,691,273.75	0.00
5825 - 02 - FAM Infraestructura Educativa Básica. Ramo 33 - 1007	Jitotol	4,987,276.68	4,651,305.12	0.00
5825 - 02 - FAM Infraestructura Educativa Básica. Ramo 33 - 1007	Larráinzar	1,809,776.24	1,809,776.24	0.00
5825 - 02 - FAM Infraestructura Educativa Básica. Ramo 33 - 1007	Mapastepec	3,081,133.94	1,970,083.43	0.00
5825 - 02 - FAM Infraestructura Educativa Básica. Ramo 33 - 1007	Las Margaritas	5,903,441.05	5,271,293.19	0.00
5825 - 02 - FAM Infraestructura Educativa Básica. Ramo 33 - 1007	Mazapa de Madero	2,783,684.05	1,684,332.39	0.00

**GOBIERNO CONSTITUCIONAL DEL ESTADO DE CHIAPAS**  
**INSTITUTO DE LA INFRAESTRUCTURA FÍSICA EDUCATIVA DEL**  
**ESTADO DE CHIAPAS**  
**SISTEMA CONTABLE 2019**

**FORMATO DEL EJERCICIO Y DESTINO DE GASTO FEDERALIZADO Y REINTEGROS**

**DEL 1o. DE ENERO AL 31 DE DICIEMBRE DE 2019**

Página 2 de 5  
 31/12/2019

Fecha:

Programa o Fondo	Destino de los Recursos	Ejercicio		Reintegro
		DEVENGADO	PAGADO	
5825 - 02 - FAM Infraestructura Educativa Básica. Ramo 33 - 1007	Mazatán	3,694,466.85	3,165,102.58	0.00
5825 - 02 - FAM Infraestructura Educativa Básica. Ramo 33 - 1007	Metapa	1,701,833.75	1,701,833.75	0.00
5825 - 02 - FAM Infraestructura Educativa Básica. Ramo 33 - 1007	Mitontic	1,946,095.77	1,222,353.66	0.00
5825 - 02 - FAM Infraestructura Educativa Básica. Ramo 33 - 1007	Motozintla	11,229,166.04	10,295,866.52	0.00
5825 - 02 - FAM Infraestructura Educativa Básica. Ramo 33 - 1007	Ocosingo	10,591,259.83	9,955,135.18	0.00
5825 - 02 - FAM Infraestructura Educativa Básica. Ramo 33 - 1007	Ocoatepec	1,433,631.27	992,403.86	0.00
5825 - 02 - FAM Infraestructura Educativa Básica. Ramo 33 - 1007	Ocozacoautla de Espinosa	10,423,022.92	10,381,498.77	0.00
5825 - 02 - FAM Infraestructura Educativa Básica. Ramo 33 - 1007	Osumacinta	1,038,597.00	691,076.14	0.00
5825 - 02 - FAM Infraestructura Educativa Básica. Ramo 33 - 1007	Palenque	3,249,644.30	3,231,667.92	0.00
5825 - 02 - FAM Infraestructura Educativa Básica. Ramo 33 - 1007	Pijijiapan	855,292.45	855,292.45	0.00
5825 - 02 - FAM Infraestructura Educativa Básica. Ramo 33 - 1007	El Porvenir	3,997,147.28	3,012,189.39	0.00
5825 - 02 - FAM Infraestructura Educativa Básica. Ramo 33 - 1007	Villa Comaltitlán	3,635,081.68	1,679,494.41	0.00
5825 - 02 - FAM Infraestructura Educativa Básica. Ramo 33 - 1007	Pueblo Nuevo Solistahuacán	3,099,673.76	2,569,891.92	0.00
5825 - 02 - FAM Infraestructura Educativa Básica. Ramo 33 - 1007	Salto de Agua	1,662,652.61	1,662,652.61	0.00
5825 - 02 - FAM Infraestructura Educativa Básica. Ramo 33 - 1007	San Cristóbal de las Casas	4,106,610.87	3,851,878.28	0.00
5825 - 02 - FAM Infraestructura Educativa Básica. Ramo 33 - 1007	Siltepec	3,218,591.58	2,537,333.98	0.00
5825 - 02 - FAM Infraestructura Educativa Básica. Ramo 33 - 1007	Socoltenango	3,472,666.02	2,090,584.09	0.00
5825 - 02 - FAM Infraestructura Educativa Básica. Ramo 33 - 1007	Solosuchiapa	3,358,669.22	3,246,533.32	0.00
5825 - 02 - FAM Infraestructura Educativa Básica. Ramo 33 - 1007	Suchiapa	2,120,513.08	1,566,515.94	0.00
5825 - 02 - FAM Infraestructura Educativa Básica. Ramo 33 - 1007	Rayón	4,820,046.09	3,544,253.59	0.00
5825 - 02 - FAM Infraestructura Educativa Básica. Ramo 33 - 1007	Suchiate	4,633,201.29	3,242,251.42	0.00
5825 - 02 - FAM Infraestructura Educativa Básica. Ramo 33 - 1007	Tapachula	5,705,719.66	5,253,841.60	0.00
5825 - 02 - FAM Infraestructura Educativa Básica. Ramo 33 - 1007	Tapalapa	2,726,907.02	1,921,740.44	0.00
5825 - 02 - FAM Infraestructura Educativa Básica. Ramo 33 - 1007	Tenejapa	1,898,426.19	949,213.10	0.00
5825 - 02 - FAM Infraestructura Educativa Básica. Ramo 33 - 1007	Teopisca	6,776,579.35	5,434,921.59	0.00
5825 - 02 - FAM Infraestructura Educativa Básica. Ramo 33 - 1007	Tonalá	6,334,585.91	4,290,045.65	0.00
5825 - 02 - FAM Infraestructura Educativa Básica. Ramo 33 - 1007	Tuxtla Gutiérrez	25,634,025.60	22,562,184.69	0.00
5825 - 02 - FAM Infraestructura Educativa Básica. Ramo 33 - 1007	La Trinitaria	8,123,436.16	7,619,450.31	0.00

**GOBIERNO CONSTITUCIONAL DEL ESTADO DE CHIAPAS**  
**INSTITUTO DE LA INFRAESTRUCTURA FÍSICA EDUCATIVA DEL**  
**ESTADO DE CHIAPAS**  
**SISTEMA CONTABLE 2019**

**FORMATO DEL EJERCICIO Y DESTINO DE GASTO FEDERALIZADO Y REINTEGROS**

**DEL 1o. DE ENERO AL 31 DE DICIEMBRE DE 2019**

Página 3 de 5  
 31/12/2019

Fecha:

Programa o Fondo	Destino de los Recursos	Ejercicio		Reintegro
		DEVENGADO	PAGADO	
5825 - 02 - FAM Infraestructura Educativa Básica. Ramo 33 - I007	Tuxtla Chico	5,802,461.41	5,509,277.30	0.00
5825 - 02 - FAM Infraestructura Educativa Básica. Ramo 33 - I007	Venustiano Carranza	4,913,861.11	4,352,702.95	0.00
5825 - 02 - FAM Infraestructura Educativa Básica. Ramo 33 - I007	Tuzantán	3,458,070.37	1,905,978.46	0.00
5825 - 02 - FAM Infraestructura Educativa Básica. Ramo 33 - I007	Tzimol	2,215,336.49	1,869,568.90	0.00
5825 - 02 - FAM Infraestructura Educativa Básica. Ramo 33 - I007	Villaflores	10,798,903.12	9,439,834.12	0.00
5825 - 02 - FAM Infraestructura Educativa Básica. Ramo 33 - I007	San Lucas	2,728,304.91	1,364,152.46	0.00
5825 - 02 - FAM Infraestructura Educativa Básica. Ramo 33 - I007	Zinacantán	2,886,925.19	2,391,498.61	0.00
5825 - 02 - FAM Infraestructura Educativa Básica. Ramo 33 - I007	San Juan Cancuc	2,648,813.61	2,579,574.40	0.00
5825 - 02 - FAM Infraestructura Educativa Básica. Ramo 33 - I007	Aldama	2,272,666.57	2,272,666.57	0.00
5825 - 02 - FAM Infraestructura Educativa Básica. Ramo 33 - I007	Santiago el Pinar	2,288,331.84	1,640,291.80	0.00
5825 - 02 - FAM Infraestructura Educativa Básica. Ramo 33 - I007	Emiliano Zapata	1,828,541.72	1,828,541.72	0.00
5825 - 02 - FAM Infraestructura Educativa Básica. Ramo 33 - I007	Mezcalapa	2,134,957.15	1,931,164.44	0.00
5825 - 03 - FAM Infraestructura Educativa Media Superior. Ramo 33 - I008	Montecristo de Guerrero	2,235,375.59	1,566,327.77	0.00
5825 - 03 - FAM Infraestructura Educativa Media Superior. Ramo 33 - I008	Venustiano Carranza	1,534,796.08	1,433,991.92	0.00
5825 - 03 - FAM Infraestructura Educativa Media Superior. Ramo 33 - I008	Tila	2,000,461.03	1,365,554.10	0.00
5825 - 03 - FAM Infraestructura Educativa Media Superior. Ramo 33 - I008	Pueblo Nuevo Solistahuacán	1,709,043.53	1,709,043.53	0.00
5825 - 03 - FAM Infraestructura Educativa Media Superior. Ramo 33 - I008	Huixtán	4,385,383.39	4,385,383.39	0.00
5825 - 03 - FAM Infraestructura Educativa Media Superior. Ramo 33 - I008	Chilón	1,937,365.09	1,819,938.81	0.00
5825 - 03 - FAM Infraestructura Educativa Media Superior. Ramo 33 - I008	Chanal	2,475,580.90	2,004,633.18	0.00
5825 - 03 - FAM Infraestructura Educativa Media Superior. Ramo 33 - I008	Cacahoatán	1,977,188.17	1,782,560.59	0.00
5825 - 03 - FAM Infraestructura Educativa Media Superior. Ramo 33 - I008	Bochil	2,219,334.09	1,933,163.04	0.00
5825 - 04 - FAM Infraestructura Educativa Superior. Ramo 33 - I008	Tuxtla Gutiérrez	9,985,943.97	7,373,532.26	0.00
5825 - 04 - FAM Infraestructura Educativa Superior. Ramo 33 - I008	Venustiano Carranza	12,631,561.45	7,718,956.61	0.00
5825 - 04 - FAM Infraestructura Educativa Superior. Ramo 33 - I008	Tapachula	14,360,821.09	6,893,147.58	0.00
5825 - 04 - FAM Infraestructura Educativa Superior. Ramo 33 - I008	Suchiapa	19,999,999.99	5,518,699.72	0.00
5825 - 04 - FAM Infraestructura Educativa Superior. Ramo 33 - I008	San Cristóbal de las Casas	700,000.00	700,000.00	0.00
5825 - 2a - FAM Fideicomiso de Infraestructura Básica. Ramo 33 - I007	Cobertura Estatal	307,179,977.00	307,179,977.00	0.00
5825 - 2b - FAM Certificados de Infraestructura Básica. Ramo 33 - I007	Berriozabal	1,100,581.25	1,100,581.25	0.00

**GOBIERNO CONSTITUCIONAL DEL ESTADO DE CHIAPAS**  
**INSTITUTO DE LA INFRAESTRUCTURA FÍSICA EDUCATIVA DEL**  
**ESTADO DE CHIAPAS**  
**SISTEMA CONTABLE 2019**

**FORMATO DEL EJERCICIO Y DESTINO DE GASTO FEDERALIZADO Y REINTEGROS**

**DEL 1o. DE ENERO AL 31 DE DICIEMBRE DE 2019**

Página 4 de 5

Fecha:

31/12/2019

Programa o Fondo	Destino de los Recursos	Ejercicio		Reintegro
		DEVENGADO	PAGADO	
5825 - 2b - FAM Certificados de Infraestructura Básica. Ramo 33 - I007	Bochil	543,221.33	543,221.33	0.00
5825 - 2b - FAM Certificados de Infraestructura Básica. Ramo 33 - I007	El Bosque	1,344,322.73	0.00	0.00
5825 - 2b - FAM Certificados de Infraestructura Básica. Ramo 33 - I007	Cintalapa	315,904.01	315,904.01	0.00
5825 - 2b - FAM Certificados de Infraestructura Básica. Ramo 33 - I007	Comitán de Domínguez	999,572.03	999,572.03	0.00
5825 - 2b - FAM Certificados de Infraestructura Básica. Ramo 33 - I007	Chanal	576,813.54	576,813.54	0.00
5825 - 2b - FAM Certificados de Infraestructura Básica. Ramo 33 - I007	Chamula	1,088,237.36	1,088,237.36	0.00
5825 - 2b - FAM Certificados de Infraestructura Básica. Ramo 33 - I007	Chicomuselo	1,363,933.04	0.00	0.00
5825 - 2b - FAM Certificados de Infraestructura Básica. Ramo 33 - I007	Chiapa de Corzo	1,023,027.49	1,023,027.49	0.00
5825 - 2b - FAM Certificados de Infraestructura Básica. Ramo 33 - I007	Acapetahua	2,196,937.30	955,593.96	0.00
5825 - 2b - FAM Certificados de Infraestructura Básica. Ramo 33 - I007	Huehuetán	1,684,595.94	1,684,595.94	0.00
5825 - 2b - FAM Certificados de Infraestructura Básica. Ramo 33 - I007	Frontera Comalapa	855,953.86	0.00	0.00
5825 - 2b - FAM Certificados de Infraestructura Básica. Ramo 33 - I007	Huitiupán	1,552,879.95	1,552,879.95	0.00
5825 - 2b - FAM Certificados de Infraestructura Básica. Ramo 33 - I007	Jiquipilas	924,149.73	924,149.73	0.00
5825 - 2b - FAM Certificados de Infraestructura Básica. Ramo 33 - I007	Huixtla	1,456,644.22	1,456,644.22	0.00
5825 - 2b - FAM Certificados de Infraestructura Básica. Ramo 33 - I007	Ixhuitán	809,724.99	809,724.99	0.00
5825 - 2b - FAM Certificados de Infraestructura Básica. Ramo 33 - I007	Mazatán	450,732.28	450,732.28	0.00
5825 - 2b - FAM Certificados de Infraestructura Básica. Ramo 33 - I007	Larráinzar	741,075.29	0.00	0.00
5825 - 2b - FAM Certificados de Infraestructura Básica. Ramo 33 - I007	Jitotol	1,964,632.39	1,964,632.39	0.00
5825 - 2b - FAM Certificados de Infraestructura Básica. Ramo 33 - I007	Palenque	936,122.78	936,122.78	0.00
5825 - 2b - FAM Certificados de Infraestructura Básica. Ramo 33 - I007	Pichucalco	1,492,575.76	1,492,575.76	0.00
5825 - 2b - FAM Certificados de Infraestructura Básica. Ramo 33 - I007	Ocozocoautla de Espinosa	1,721,463.35	1,721,463.35	0.00
5825 - 2b - FAM Certificados de Infraestructura Básica. Ramo 33 - I007	Ocosingo	1,283,657.57	783,274.01	0.00
5825 - 2b - FAM Certificados de Infraestructura Básica. Ramo 33 - I007	San Cristóbal de las Casas	3,112,613.05	2,351,012.87	0.00
5825 - 2b - FAM Certificados de Infraestructura Básica. Ramo 33 - I007	Tapachula	2,360,847.08	2,360,847.08	0.00
5825 - 2b - FAM Certificados de Infraestructura Básica. Ramo 33 - I007	Suchiate	2,329,165.10	2,329,165.10	0.00
5825 - 2b - FAM Certificados de Infraestructura Básica. Ramo 33 - I007	Las Rosas	1,490,328.31	1,490,328.31	0.00
5825 - 2b - FAM Certificados de Infraestructura Básica. Ramo 33 - I007	Venustiano Carranza	4,469,070.38	4,469,070.38	0.00
5825 - 2b - FAM Certificados de Infraestructura Básica. Ramo 33 - I007	Tuxtla Chico	1,623,389.27	1,623,389.27	0.00

**GOBIERNO CONSTITUCIONAL DEL ESTADO DE CHIAPAS**  
**INSTITUTO DE LA INFRAESTRUCTURA FÍSICA EDUCATIVA DEL**  
**ESTADO DE CHIAPAS**  
**SISTEMA CONTABLE 2019**

**FORMATO DEL EJERCICIO Y DESTINO DE GASTO FEDERALIZADO Y REINTEGROS**

**DEL 1o. DE ENERO AL 31 DE DICIEMBRE DE 2019**

Página 5 de 5  
31/12/2019

Fecha:

Programa o Fondo	Destino de los Recursos	Ejercicio		Reintegro
		DEVENGADO	PAGADO	
5825 - 2b - FAM Certificados de Infraestructura Básica. Ramo 33 - I007	Tuxtla Gutiérrez	24,299,195.06	22,615,693.73	0.00
5825 - 2b - FAM Certificados de Infraestructura Básica. Ramo 33 - I007	Tonalá	1,898,983.53	1,898,983.53	0.00
5825 - 2b - FAM Certificados de Infraestructura Básica. Ramo 33 - I007	Villaflores	287,951.36	287,951.36	0.00
5825 - 2b - FAM Certificados de Infraestructura Básica. Ramo 33 - I007	San Fernando	2,179,861.44	2,179,861.44	0.00
5825 - 3a - FAM Fideicomiso de Infraestructura Media Superior. Ramo 33 - I008	Cobertura Estatal	22,470,637.00	22,470,637.00	0.00
5825 - 3b - FAM Certificados de Infraestructura Media Superior. Ramo 33 - I008	Oxchuc	2,163,137.73	2,163,137.73	0.00
5825 - 3b - FAM Certificados de Infraestructura Media Superior. Ramo 33 - I008	San Cristóbal de las Casas	1,724,912.16	0.00	0.00
5825 - 4a - FAM Fideicomiso de Infraestructura Superior. Ramo 33 - I008	Cobertura Estatal	101,420,501.47	101,420,501.47	0.00
5825 - 4b - FAM Certificados de Infraestructura Superior. Ramo 33 - I008	Tuxtla Gutiérrez	1,587,376.64	1,587,376.64	0.00
5932 - 01 - Fondo Regional. Ramo 23 - U019	Tuxtla Gutiérrez	11,039,850.41	5,975,742.59	0.00
5932 - 01 - Fondo Regional. Ramo 23 - U019	Salto de Agua	4,196,980.82	4,196,980.82	0.00
5932 - 01 - Fondo Regional. Ramo 23 - U019	Tecpatán	3,547,003.10	3,547,003.10	0.00
5932 - 01 - Fondo Regional. Ramo 23 - U019	Tenejapa	4,611,312.43	4,611,312.43	0.00
5932 - 01 - Fondo Regional. Ramo 23 - U019	Venustiano Carranza	3,750,381.39	3,750,381.39	0.00
5932 - 01 - Fondo Regional. Ramo 23 - U019	San Juan Cancuc	4,253,134.20	4,253,134.20	0.00
5932 - 01 - Fondo Regional. Ramo 23 - U019	Berriozabal	4,652,645.56	4,652,645.56	0.00
5932 - 01 - Fondo Regional. Ramo 23 - U019	Cacahoatán	3,298,180.31	3,298,180.31	0.00
5932 - 01 - Fondo Regional. Ramo 23 - U019	Chenalhó	3,568,087.73	3,568,087.73	0.00
5932 - 01 - Fondo Regional. Ramo 23 - U019	Ocosingo	10,426,436.99	10,426,436.99	0.00



**ESTADO DE SITUACIÓN FINANCIERA DETALLADO**  
**AL 31 DE DICIEMBRE DEL 2018 Y AL 31 DE DICIEMBRE DEL 2019**

Concepto	31 de diciembre de 2019	31 de diciembre de 2018	Concepto	31 de diciembre de 2019	31 de diciembre de 2018
<b>ACTIVO</b>			<b>PASIVO</b>		
<b>Activo Circulante</b>			<b>Pasivo Circulante</b>		
<b>Efectivo y Equivalentes</b>	<b>726,865,019.71</b>	<b>349,560,564.73</b>	<b>Cuentas por Pagar a Corto Plazo</b>	<b>96,727,163.62</b>	<b>50,789,015.44</b>
Efectivo			Servicios Personales por Pagar a Corto Plazo		203,455.04
Bancos/Tesorería			Proveedores por Pagar a Corto Plazo	154,290.38	28,150.99
Bancos/Dependencias y Otros	378,768,083.57	2,204,666.69	Contratistas por Obras Públicas por Pagar a Corto Plazo	86,227,360.91	158,489.58
Inversiones Temporales (Hasta 3 Meses)			Participaciones y Aportaciones por Pagar a Corto Plazo		
Fondos con Afectación Específica	348,096,936.14	347,355,898.04	Transferencias Otorgadas por Pagar a Corto Plazo		
Depósitos de Fondos de Terceros en Garantía y/o Administración			Intereses, Comisiones y Otros Gastos de la Deuda Pública por Pagar a Corto Plazo		
Otros Efectivos y Equivalentes			Retenciones y Contribuciones por Pagar a Corto Plazo	8,556,358.77	19,419,233.95
<b>Derechos a Recibir Efectivo o Equivalentes</b>	<b>5,207,456.26</b>	<b>54,866,387.15</b>	Devoluciones de la Ley de Ingresos por Pagar a Corto Plazo		
Inversiones Financieras de Corto Plazo			Otras Cuentas por Pagar a Corto Plazo	1,789,153.56	30,979,685.88
Cuentas por Cobrar a Corto Plazo	5,207,456.26	54,866,387.15	<b>Documentos por Pagar a Corto Plazo</b>	<b>0.00</b>	<b>0.00</b>
Deudores Diversos por Cobrar a Corto Plazo			Documentos Comerciales por Pagar a Corto Plazo		
Ingresos por Recuperar a Corto Plazo			Documentos con Contratistas por Obras Públicas por Pagar a Corto Plazo		
Deudores por Anticipos de la Tesorería a Corto Plazo			Otros Documentos por Pagar a Corto Plazo		
Préstamos Otorgados a Corto Plazo			<b>Porción a Corto Plazo de la Deuda Pública a Largo Plazo</b>	<b>0.00</b>	<b>0.00</b>
Otros Derechos a Recibir Efectivo o Equivalentes a Corto Plazo			Porción a Corto Plazo de la Deuda Pública		
<b>Derechos a Recibir Bienes o Servicios</b>	<b>0.00</b>	<b>0.00</b>	Porción a Corto Plazo de Arrendamiento Financiero		
Anticipos a Proveedores por Adquisición de Bienes y Prestación de Servicios a Corto Plazo			<b>Títulos y Valores a Corto Plazo</b>	<b>0.00</b>	<b>0.00</b>
Anticipo a Proveedores por Adquisición de Bienes Inmuebles y Muebles a Corto Plazo			<b>Pasivos Diferidos a Corto Plazo</b>	<b>0.00</b>	<b>0.00</b>
Anticipo a Proveedores por Adquisición de Bienes Intangibles a Corto Plazo			Ingresos Cobrados por Adelantado a Corto Plazo		
Anticipo a Contratistas por Obras Públicas a Corto Plazo			Intereses Cobrados por Adelantado a Corto Plazo		
Otros Derechos a Recibir Bienes o Servicios a Corto Plazo			Otros Pasivos Diferidos a Corto Plazo		
<b>Inventarios</b>	<b>0.00</b>	<b>0.00</b>	<b>Fondos y Bienes de Terceros en Garantía y/o Administración a Corto Plazo</b>	<b>4,252,391.90</b>	<b>956,327.60</b>
Inventario de Mercancías para Venta			Fondos en Garantía a Corto Plazo		
Inventario de Mercancías Terminadas			Fondos en Administración a Corto Plazo	4,252,391.90	956,327.60
Inventario de Mercancías en Proceso de Elaboración			Fondos Contingentes a Corto Plazo		
Inventario de Materias Primas, Materiales y Suministros para Producción			Fondos de Fideicomisos, Mandatos y Contratos Análogos a Corto Plazo		
Bienes en Tránsito			Otros Fondos de Terceros en Garantía y/o Administración a Corto Plazo		
<b>Almacenes</b>	<b>0.00</b>	<b>0.00</b>	Valores y Bienes en Garantía a Corto Plazo		
<b>Estimación por Pérdida o Deterioro de Activos Circulantes</b>	<b>0.00</b>	<b>0.00</b>	<b>Provisiones a Corto Plazo</b>	<b>0.00</b>	<b>0.00</b>
Estimaciones para Cuentas Incobrables por Derechos a Recibir Efectivo o Equivalentes			Provisión para Demandas y Juicios a Corto Plazo		
Estimación por Deterioro de Inventarios			Provisión para Contingencias a Corto Plazo		
<b>Otros Activos Circulantes</b>	<b>0.00</b>	<b>0.00</b>	Otras Provisiones a Corto Plazo		
Valores en Garantía			<b>Otros Pasivos a Corto Plazo</b>	<b>0.00</b>	<b>4,175,710.16</b>
Bienes en Garantía (excluye depósitos de fondos)			Ingresos por Clasificar		
Bienes Derivados de Embargos, Decomisos, Aseguramientos y Dación en Pago			Recaudación por Participar		
Adquisición con Fondos de Terceros			Otros Pasivos Circulantes		4,175,710.16
<b>Total de Activos Circulantes</b>	<b>732,072,475.97</b>	<b>404,426,951.88</b>	<b>Total de Pasivos Circulantes</b>	<b>100,979,555.52</b>	<b>55,921,053.20</b>
<b>Activo No Circulante</b>			<b>Pasivo No Circulante</b>		
<b>Inversiones Financieras a Largo Plazo</b>	<b>348,921,816.00</b>	<b>348,921,816.00</b>	<b>Cuentas por Pagar a Largo Plazo</b>	<b>19,676,234.57</b>	<b>20,165,627.83</b>
Derechos a Recibir Efectivo o Equivalentes a Largo Plazo	62,833,423.84	44,109,901.76	Documentos por Pagar a Largo Plazo		
Bienes Inmuebles, Infraestructura y Construcciones en Proceso	9,968,840,511.44	9,452,339,454.56	Deuda Pública a Largo Plazo		
Bienes Muebles	40,112,416.21	134,921,815.21	Pasivos Diferidos a Largo Plazo	66,785,685.40	
Activos Intangibles	7,792.88	7,792.88	Fondos y Bienes de Terceros en Garantía y/o Administración a Largo Plazo	20,914,300.02	22,174,710.23
Depreciación, Deterioro y Amortización Acumulada de Bienes	(649,714.70)	(391,215.59)	Provisiones a Largo Plazo		
Activos Diferidos	533,428,337.73	534,119,828.28	<b>Total de Pasivos No Circulantes</b>	<b>107,376,219.99</b>	<b>42,340,338.06</b>
Estimación por Pérdida o Deterioro de Activos no Circulantes			<b>Total del Pasivo</b>	<b>208,355,775.51</b>	<b>98,261,391.26</b>
Otros Activos no Circulantes	2,844,131.77	2,844,131.77	<b>HACIENDA PÚBLICA / PATRIMONIO</b>		
<b>Total de Activos No Circulantes</b>	<b>10,956,338,715.17</b>	<b>10,516,873,524.87</b>	<b>Hacienda Pública/Patrimonio Contribuido</b>	<b>0.00</b>	<b>0.00</b>
<b>Total del Activo</b>	<b>11,688,411,191.14</b>	<b>10,921,300,476.75</b>	Aportaciones		
			Donaciones de Capital		
			Actualización de la Hacienda Pública/Patrimonio		
			<b>Hacienda Pública/Patrimonio Generado</b>	<b>11,480,055,415.63</b>	<b>10,823,039,085.49</b>
			Resultados del Ejercicio (Ahorro/Desahorro)	734,320,143.38	1,178,754,768.22
			Resultados de Ejercicios Anteriores	10,745,735,272.25	9,644,284,317.27
			Revalúos		
			Reservas		
			Rectificaciones de Resultados de Ejercicios Anteriores		
			<b>Exceso o Insuficiencia en la Actualización de la Hacienda Pública/Patrimonio</b>	<b>0.00</b>	<b>0.00</b>
			Resultado por Posición Monetaria		
			Resultado por Tenencia de Activos no Monetarios		
<b>Total de Activos No Circulantes</b>	<b>10,956,338,715.17</b>	<b>10,516,873,524.87</b>	<b>Total Hacienda Pública/Patrimonio</b>	<b>11,480,055,415.63</b>	<b>10,823,039,085.49</b>
<b>Total del Activo</b>	<b>11,688,411,191.14</b>	<b>10,921,300,476.75</b>	<b>Total del Pasivo y Hacienda Pública/Patrimonio</b>	<b>11,688,411,191.14</b>	<b>10,921,300,476.75</b>

**INSTITUTO DE LA INFRAESTRUCTURA FÍSICA EDUCATIVA DEL  
 ESTADO DE CHIAPAS  
 SISTEMA CONTABLE 2019**
**INFORME ANALÍTICO DE LA DEUDA PÚBLICA Y OTROS PASIVOS  
 DEL 1o. DE ENERO AL 31 DE DICIEMBRE DE 2019**

Página 1 de 1

Fecha: 12/02/2020

LDF-2

Denominación de la Deuda Pública y Otros Pasivos	Saldo al 31 de diciembre de 2018	Disposiciones del Período	Amortizaciones del Período	Revaluaciones, Reclasificaciones y Otros Ajustes	Saldo Final del Período	Pago de Intereses del Período	Pago de Comisiones y demás costos asociados durante el Período
<b>Deuda Pública</b>	0.00	0.00	0.00	0.00	0.00	0.00	0.00
<b>Corto Plazo</b>	0.00	0.00	0.00	0.00	0.00	0.00	0.00
Instituciones de Crédito							
Títulos y Valores							
Arrendamientos Financieros							
<b>Largo Plazo</b>	0.00	0.00	0.00	0.00	0.00		
Instituciones de Crédito							
Títulos y Valores							
Arrendamientos Financieros							
<b>Otros Pasivos</b>	98,261,391.26				208,355,775.51		
<b>Total de la Deuda Pública y Otros Pasivos</b>	98,261,391.26	0.00	0.00	0.00	208,355,775.51	0.00	0.00

**Deuda Contingente (Informativo)**
**Valor de Instrumentos Bono Cupón Cero (Informativo)**

 Instrumento Bono Cupón Cero 1, Banobras  
 Instrumento Bono Cupón Cero 2, Banobras

Obligaciones a Corto Plazo	Monto Contratado	Plazo Pactado	Tasa de Interés	Comisiones y Costos Relacionados	Tasa Efectiva
<b>Obligaciones a Corto Plazo (Informativo)</b>					

**GOBIERNO CONSTITUCIONAL DEL ESTADO DE CHIAPAS**  
**INSTITUTO DE LA INFRAESTRUCTURA FÍSICA EDUCATIVA DEL**  
**ESTADO DE CHIAPAS**  
**SISTEMA CONTABLE 2019**

**INFORME ANALÍTICO DE OBLIGACIONES DIFERENTES DE FINANCIAMIENTOS**

**DEL 1o. DE ENERO AL 31 DE DICIEMBRE DE 2019**

Fecha:

Página 1 de 1

12/02/2020

LDF-3

DENOMINACIÓN DE LAS OBLIGACIONES DIFERENTES DE FINANCIAMIENTO	FECHA DEL CONTRATO	FECHA DE INICIO DE OPERACIÓN DEL PROYECTO	FECHA DE VENCIMIENTO	MONTO DE LA INVERSIÓN PACTADO	PLAZO PACTADO	MONTO PROMEDIO MENSUAL DEL PAGO DE LA CONTRAPRESTACIÓN	MONTO PROMEDIO MENSUAL DEL PAGO DE LA CONTRAPRESTACIÓN CORRESPONDIENTE AL PAGO DE INVERSIÓN	MONTO PAGADO DE LA INVERSIÓN AL 31 DE DICIEMBRE DE 2019	MONTO PAGADO DE LA INVERSIÓN ACTUALIZADO AL 31 DE DICIEMBRE DE 2019	SALDO PENDIENTE POR PAGAR DE LA INVERSIÓN AL 31 DE DICIEMBRE DE 2019
---	--------------------	---	----------------------	-------------------------------	---------------	--	---	---	---	--

**APP'S**

- APP 1
- APP 2
- APP 3
- APP XX

**Otros instrumentos**

- Otro instrumento 1
- Otro instrumento 2
- Otro instrumento 3
- Otro instrumento XX

**Total de Obligaciones Diferentes de Financiamiento**



**NO APLICA**

**DEL 1o. DE ENERO AL 31 DE DICIEMBRE DE 2019**

**LDF 4**

CONCEPTO	ESTIMADO/APROBADO	DEVENGADO	RECAUDADO/PAGADO
<b>Ingresos Totales</b>	<b>745,723,656.83</b>	<b>1,218,543,741.67</b>	<b>1,218,543,741.67</b>
Ingresos de Libre Disposición	37,334,089.83	55,663,346.37	55,663,346.37
Transferencias Federales Etiquetadas	708,389,567.00	1,162,880,395.30	1,162,880,395.30
Financiamiento Neto	0.00	0.00	0.00
<b>Egresos Presupuestarios</b>	<b>745,723,656.83</b>	<b>971,793,819.38</b>	<b>880,430,990.47</b>
Gasto No Etiquetado (sin incluir Amortización de la Deuda Pública)	37,334,089.83	51,005,647.03	51,005,647.03
Gasto Etiquetado (sin incluir Amortización de la Deuda Pública)	708,389,567.00	920,788,172.35	829,425,343.44
<b>Remanentes del Ejercicio Anterior</b>		<b>0.00</b>	<b>0.00</b>
Remanentes de Ingresos de Libre Disposición aplicados en el periodo		0.00	0.00
Remanentes de Transferencias Federales Etiquetadas aplicados en el periodo		0.00	0.00
<b>Balance Presupuestario</b>	<b>0.00</b>	<b>246,749,922.29</b>	<b>338,112,751.20</b>
<b>Balance Presupuestario sin Financiamiento Neto</b>	<b>0.00</b>	<b>246,749,922.29</b>	<b>338,112,751.20</b>
<b>Balance Presupuestario sin Financiamiento Neto y sin Remanentes del Ejercicio Anterior</b>	<b>0.00</b>	<b>246,749,922.29</b>	<b>338,112,751.20</b>

CONCEPTO	APROBADO	DEVENGADO	PAGADO
<b>Intereses, Comisiones y Gastos de la Deuda</b>	<b>0.00</b>	<b>0.00</b>	<b>0.00</b>
Intereses, Comisiones y Gastos de la Deuda con Gasto No Etiquetado	0.00	0.00	0.00
Intereses, Comisiones y Gastos de la Deuda con Gasto Etiquetado	0.00	0.00	0.00
<b>Balance Primario</b>	<b>0.00</b>	<b>246,749,922.29</b>	<b>338,112,751.20</b>

CONCEPTO	ESTIMADO/APROBADO	DEVENGADO	RECAUDADO/PAGADO
<b>Financiamiento</b>	<b>0.00</b>	<b>0.00</b>	<b>0.00</b>
Financiamiento con Fuente de Pago de Ingresos de Libre Disposición	0.00	0.00	0.00
Financiamiento con Fuente de Pago de Transferencias Federales Etiquetadas	0.00	0.00	0.00
<b>Amortización de la Deuda</b>	<b>0.00</b>	<b>0.00</b>	<b>0.00</b>
Amortización de la Deuda Pública con Gasto No Etiquetado	0.00	0.00	0.00
Amortización de la Deuda Pública con Gasto Etiquetado	0.00	0.00	0.00
<b>Financiamiento Neto</b>	<b>0.00</b>	<b>0.00</b>	<b>0.00</b>

CONCEPTO	ESTIMADO/APROBADO	DEVENGADO	RECAUDADO/PAGADO
Ingresos de Libre Disposición	37,334,089.83	55,663,346.37	55,663,346.37
Financiamiento Neto con Fuente de Pago de Ingresos de Libre Disposición	0.00	0.00	0.00
Financiamiento con Fuente de Pago de Ingresos de Libre Disposición	0.00	0.00	0.00
Amortización de la Deuda Pública con Gasto No Etiquetado	0.00	0.00	0.00
Gasto No Etiquetado ( sin incluir amortización de la Deuda Pública)	37,334,089.83	51,005,647.03	51,005,647.03
Remanentes de Ingresos de Libre Disposición aplicados en el periodo		0.00	0.00
<b>Balance Presupuestario de Recursos Disponibles</b>	<b>0.00</b>	<b>4,657,699.34</b>	<b>4,657,699.34</b>
<b>Balance Presupuestario de Recursos Disponibles sin Financiamiento Neto</b>	<b>0.00</b>	<b>4,657,699.34</b>	<b>4,657,699.34</b>

CONCEPTO	ESTIMADO/APROBADO	DEVENGADO	RECAUDADO/PAGADO
Transferencias Federales Etiquetadas	708,389,567.00	1,162,880,395.30	1,162,880,395.30
Financiamiento Neto con fuente de Pago de Transferencias Federales Etiquetadas	0.00	0.00	0.00
Financiamiento con Fuente de Pago de Transferencias Federales Etiquetadas	0.00	0.00	0.00
Amortización de la Deuda Pública con Gasto Etiquetado	0.00	0.00	0.00
Gasto Etiquetado ( sin incluir Amortización de la Deuda)	708,389,567.00	920,788,172.35	829,425,343.44
Remanentes de Transferencias Federales Etiquetadas aplicados en el periodo		0.00	0.00
<b>Balance Presupuestario de Recursos Etiquetados</b>	<b>0.00</b>	<b>242,092,222.95</b>	<b>333,455,051.86</b>
<b>Balance Presupuestario de Recursos Etiquetados sin Financiamiento Neto</b>	<b>0.00</b>	<b>242,092,222.95</b>	<b>333,455,051.86</b>





**NOMBRE DEL ENTE PUBLICO : Instituto de la Infraestructura Física Educativa del Estado de Chiapas**

**Estado Analítico del Ejercicio del Presupuesto de Egresos Detallado – LDF 6a.  
Clasificación por Objeto del Gasto (Capítulo y Concepto)**

**Del 1 de Enero al 31 de diciembre de 2019**

(PESOS)

Concepto	Egresos					Subejercicio
	Aprobado	Ampliaciones / Reducciones	Modificado	Devengado	Pagado	
b5) Productos Químicos, Farmacéuticos y de Laboratorio.	0.00	0.00	0.00	0.00	0.00	0.00
b6) Combustibles, Lubricantes y Aditivos.	0.00	0.00	0.00	0.00	0.00	0.00
b7) Vestuario, Blancos, Prendas de Protección y Artículos Deportivos.	0.00	0.00	0.00	0.00	0.00	0.00
b8) Materiales y Suministros para Seguridad.	0.00	0.00	0.00	0.00	0.00	0.00
b9) Herramientas, Refacciones y Accesorios Menores.	0.00	0.00	0.00	0.00	0.00	0.00
C. Servicios Generales.	0.00	431,071,115.47	431,071,115.47	431,071,115.47	431,071,115.47	0.00
c1) Servicios Básicos.	0.00	0.00	0.00	0.00	0.00	0.00
c2) Servicios de Arrendamiento.	0.00	0.00	0.00	0.00	0.00	0.00
c3) Servicios Profesionales, Científicos, Técnicos y Otros Servicios.	0.00	0.00	0.00	0.00	0.00	0.00
c4) Servicios Financieros, Bancarios y Comerciales.	0.00	0.00	0.00	0.00	0.00	0.00
c5) Servicios de Instalación, Reparación, Mantenimiento y Conservación.	0.00	431,071,115.47	431,071,115.47	431,071,115.47	431,071,115.47	0.00
c6) Servicios de Comunicación Social y Publicidad.	0.00	0.00	0.00	0.00	0.00	0.00
c7) Servicios de Traslado y Viáticos.	0.00	0.00	0.00	0.00	0.00	0.00
c8) Servicios Oficiales.	0.00	0.00	0.00	0.00	0.00	0.00
c9) Otros Servicios Generales.	0.00	0.00	0.00	0.00	0.00	0.00
D. Transferencias, Asignaciones, Subsidios y Otras Ayudas.	0.00	0.00	0.00	0.00	0.00	0.00
d1) Transferencias Internas y Asignaciones al Sector Público.	0.00	0.00	0.00	0.00	0.00	0.00
d2) Transferencias al Resto del Sector Público.	0.00	0.00	0.00	0.00	0.00	0.00
d3) Subsidios y Subvenciones.	0.00	0.00	0.00	0.00	0.00	0.00
d4) Ayudas Sociales.	0.00	0.00	0.00	0.00	0.00	0.00
d5) Pensiones y Jubilaciones.	0.00	0.00	0.00	0.00	0.00	0.00
d6) Transferencias a Fideicomisos, Mandatos y Otros Análogos.	0.00	0.00	0.00	0.00	0.00	0.00
d7) Transferencias a la Seguridad Social	0.00	0.00	0.00	0.00	0.00	0.00
d8) Donativos	0.00	0.00	0.00	0.00	0.00	0.00
d9) Transferencias al Exterior.	0.00	0.00	0.00	0.00	0.00	0.00
E. Bienes Muebles, Inmuebles e Intangibles.	0.00	0.00	0.00	0.00	0.00	0.00
e1) Mobiliario y Equipo de Administración.	0.00	0.00	0.00	0.00	0.00	0.00
e2) Mobiliario y Equipo Educativo y Recreativo.	0.00	0.00	0.00	0.00	0.00	0.00
e3) Equipo e Instrumental Médico y de Laboratorio.	0.00	0.00	0.00	0.00	0.00	0.00
e4) Vehículos y Equipo de Transporte.	0.00	0.00	0.00	0.00	0.00	0.00
e5) Equipo de Defensa y Seguridad.	0.00	0.00	0.00	0.00	0.00	0.00
e6) Maquinaria, Otros Equipos y Herramientas.	0.00	0.00	0.00	0.00	0.00	0.00
e7) Activos Biológicos.	0.00	0.00	0.00	0.00	0.00	0.00
e8) Bienes Inmuebles.	0.00	0.00	0.00	0.00	0.00	0.00
e9) Activos Intangibles.	0.00	0.00	0.00	0.00	0.00	0.00
F. Inversión Pública.	0.00	731,809,279.83	731,809,279.83	489,717,056.88	398,354,227.97	242,092,222.95
f1) Obra Pública en Bienes de Dominio Público.	0.00	0.00	0.00	0.00	0.00	0.00
f2) Obra Pública en Bienes Propios.	0.00	731,809,279.83	731,809,279.83	489,717,056.88	398,354,227.97	242,092,222.95
f3) Proyectos Productivos y Acciones de Fomento	0.00	0.00	0.00	0.00	0.00	0.00
G. Inversiones Financieras y Otras Provisiones.	0.00	0.00	0.00	0.00	0.00	0.00
g1) Inversiones para el Fomento de Actividades Productivas	0.00	0.00	0.00	0.00	0.00	0.00
g2) Acciones y Participaciones de Capital	0.00	0.00	0.00	0.00	0.00	0.00
g3) Compra de Títulos y Valores	0.00	0.00	0.00	0.00	0.00	0.00
g4) Concesión de Préstamos.	0.00	0.00	0.00	0.00	0.00	0.00
g5) Inversiones en Fideicomisos, Mandatos y Otros Análogos. Fideicomiso de Desastres Naturales (informativo)	0.00	0.00	0.00	0.00	0.00	0.00
g6) Otras Inversiones Financieras	0.00	0.00	0.00	0.00	0.00	0.00
g7) Provisiones para Contingencias y Otras Erogaciones Especiales.	0.00	0.00	0.00	0.00	0.00	0.00
H. Participaciones y Aportaciones.	708,389,567.00	-708,389,567.00	0.00	0.00	0.00	0.00
h1) Participaciones.	0.00	0.00	0.00	0.00	0.00	0.00
h2) Aportaciones.	708,389,567.00	-708,389,567.00	0.00	0.00	0.00	0.00
h3) Convenios.	0.00	0.00	0.00	0.00	0.00	0.00
I. Deuda Pública.	0.00	0.00	0.00	0.00	0.00	0.00
i1) Amortización de la Deuda Pública.	0.00	0.00	0.00	0.00	0.00	0.00
i2) Intereses de la Deuda Pública.	0.00	0.00	0.00	0.00	0.00	0.00
i3) Comisiones de la Deuda Pública.	0.00	0.00	0.00	0.00	0.00	0.00
i4) Gastos de la Deuda Pública.	0.00	0.00	0.00	0.00	0.00	0.00
i5) Costo por Coberturas.	0.00	0.00	0.00	0.00	0.00	0.00
i6) Apoyos Financieros.	0.00	0.00	0.00	0.00	0.00	0.00
i7) Adeudos de Ejercicios Fiscales Anteriores (ADEFAS).	0.00	0.00	0.00	0.00	0.00	0.00
<b>III. Total de Egresos</b>	<b>745,723,656.83</b>	<b>468,492,745.61</b>	<b>1,214,216,402.44</b>	<b>971,793,819.38</b>	<b>880,430,990.47</b>	<b>242,422,583.96</b>

**NOMBRE DEL ENTE PÚBLICO : Instituto de la Infraestructura Física Educativa del Estado de Chiapas**  
**Estado Analítico del Ejercicio del Presupuesto de Egresos Detallado – LDF 6b.**

Clasificación Administrativa

Del 1 de Enero al 31 de diciembre de 2019

(PESOS)

Concepto	Egresos					Subejercicio
	Aprobado	Ampliaciones / Reducciones	Modificado	Devengado	Pagado	
<b>I. Gasto No Etiquetado</b>	<b>37,334,089.83</b>	<b>14,001,917.31</b>	<b>51,336,007.14</b>	<b>51,005,647.03</b>	<b>51,005,647.03</b>	<b>330,360.11</b>
E. Entidades Paraestatales y Fideicomisos No Empresariales y No Financieros	37,334,089.83	14,001,917.31	51,336,007.14	51,005,647.03	51,005,647.03	330,360.11
Instituto de la Infraestructura Física Educativa del Estado de Chiapas	37,334,089.83	14,001,917.31	51,336,007.14	51,005,647.03	51,005,647.03	330,360.11
<b>II. Gasto Etiquetado</b>	<b>708,389,567.00</b>	<b>454,490,828.30</b>	<b>1,162,880,395.30</b>	<b>920,788,172.35</b>	<b>829,425,343.44</b>	<b>242,092,222.95</b>
E. Entidades Paraestatales y Fideicomisos No Empresariales y No Financieros	708,389,567.00	454,490,828.30	1,162,880,395.30	920,788,172.35	829,425,343.44	242,092,222.95
Instituto de la Infraestructura Física Educativa del Estado de Chiapas	708,389,567.00	454,490,828.30	1,162,880,395.30	920,788,172.35	829,425,343.44	242,092,222.95
<b>III. Total de Egresos</b>	<b>745,723,656.83</b>	<b>468,492,745.61</b>	<b>1,214,216,402.44</b>	<b>971,793,819.38</b>	<b>880,430,990.47</b>	<b>242,422,583.06</b>



**NOMBRE DEL ENTE PÚBLICO : Instituto de la Infraestructura Física Educativa del Estado de Chiapas**

Estado Analítico del Ejercicio del Presupuesto de Egresos Detallado – LDF 6c.

Clasificación Funcional (Finalidad y Función)

Del 1 de Enero al 31 de diciembre de 2019

(PESOS)

Concepto	Egresos					Subejercicio
	Aprobado	Ampliaciones / Reducciones	Modificado	Devengado	Pagado	
<b>I. Gasto No Etiquetado</b>	37,334,089.83	14,001,917.31	51,336,007.14	51,005,647.03	51,005,647.03	330,360.11
<b>A. Gobierno</b>	0.00	0.00	0.00	0.00	0.00	0.00
a1) Legislación	0.00	0.00	0.00	0.00	0.00	0.00
a2) Justicia	0.00	0.00	0.00	0.00	0.00	0.00
a3) Coordinación de la Política de Gobierno	0.00	0.00	0.00	0.00	0.00	0.00
a4) Relaciones Exteriores	0.00	0.00	0.00	0.00	0.00	0.00
a5) Asuntos Financieros y Hacendarios	0.00	0.00	0.00	0.00	0.00	0.00
a6) Seguridad Nacional	0.00	0.00	0.00	0.00	0.00	0.00
a7) Asuntos de Orden Público y de Seguridad Interior	0.00	0.00	0.00	0.00	0.00	0.00
a8) Otros Servicios Generales	0.00	0.00	0.00	0.00	0.00	0.00
<b>B. Desarrollo Social</b>	37,334,089.83	14,001,917.31	51,336,007.14	51,005,647.03	51,005,647.03	330,360.11
b1) Protección Ambiental	0.00	0.00	0.00	0.00	0.00	0.00
b2) Vivienda y Servicios a la Comunidad	0.00	0.00	0.00	0.00	0.00	0.00
b3) Salud	0.00	0.00	0.00	0.00	0.00	0.00
b4) Recreación, Cultura y Otras Manifestaciones Sociales	0.00	0.00	0.00	0.00	0.00	0.00
b5) Educación	37,334,089.83	14,001,917.31	51,336,007.14	51,005,647.03	51,005,647.03	330,360.11
b6) Protección Social	0.00	0.00	0.00	0.00	0.00	0.00
b7) Otros Asuntos Sociales	0.00	0.00	0.00	0.00	0.00	0.00
<b>C. Desarrollo Económico</b>	0.00	0.00	0.00	0.00	0.00	0.00
c1) Asuntos Económicos, Comerciales y Laborales en General	0.00	0.00	0.00	0.00	0.00	0.00
c2) Agropecuaria, Silvicultura, Pesca y Caza	0.00	0.00	0.00	0.00	0.00	0.00
c3) Combustibles y Energía	0.00	0.00	0.00	0.00	0.00	0.00
c4) Minería, Manufacturas y Construcción	0.00	0.00	0.00	0.00	0.00	0.00
c5) Transporte	0.00	0.00	0.00	0.00	0.00	0.00
c6) Comunicaciones	0.00	0.00	0.00	0.00	0.00	0.00
c7) Turismo	0.00	0.00	0.00	0.00	0.00	0.00
c8) Ciencia, Tecnología e Innovación	0.00	0.00	0.00	0.00	0.00	0.00
c9) Otras Industrias y Otros Asuntos Económicos	0.00	0.00	0.00	0.00	0.00	0.00
<b>D. Otras no Clasificadas en Funciones Anteriores</b>	0.00	0.00	0.00	0.00	0.00	0.00
d1) Transac. de la Deuda Pública/Costo Financiero de la Deuda	0.00	0.00	0.00	0.00	0.00	0.00
d2) Transf., Part. y Aport. entre Diferentes Niv. y Ord. de Gob.	0.00	0.00	0.00	0.00	0.00	0.00
d3) Saneamiento del Sistema Financiero	0.00	0.00	0.00	0.00	0.00	0.00
d4) Adeudos de Ejercicios Fiscales Anteriores	0.00	0.00	0.00	0.00	0.00	0.00
<b>II. Gasto Etiquetado</b>	708,389,567.00	454,490,828.30	1,162,880,395.30	920,788,172.35	829,425,343.44	242,092,222.95
<b>A. Gobierno</b>	0.00	0.00	0.00	0.00	0.00	0.00
a1) Legislación	0.00	0.00	0.00	0.00	0.00	0.00
a2) Justicia	0.00	0.00	0.00	0.00	0.00	0.00
a3) Coordinación de la Política de Gobierno	0.00	0.00	0.00	0.00	0.00	0.00
a4) Relaciones Exteriores	0.00	0.00	0.00	0.00	0.00	0.00
a5) Asuntos Financieros y Hacendarios	0.00	0.00	0.00	0.00	0.00	0.00
a6) Seguridad Nacional	0.00	0.00	0.00	0.00	0.00	0.00
a7) Asuntos de Orden Público y de Seguridad Interior	0.00	0.00	0.00	0.00	0.00	0.00
a8) Otros Servicios Generales	0.00	0.00	0.00	0.00	0.00	0.00
<b>B. Desarrollo Social</b>	708,389,567.00	454,490,828.30	1,162,880,395.30	920,788,172.35	829,425,343.44	242,092,222.95
b1) Protección Ambiental	0.00	0.00	0.00	0.00	0.00	0.00
b2) Vivienda y Servicios a la Comunidad	0.00	0.00	0.00	0.00	0.00	0.00
b3) Salud	0.00	0.00	0.00	0.00	0.00	0.00
b4) Recreación, Cultura y Otras Manifestaciones Sociales	0.00	0.00	0.00	0.00	0.00	0.00
b5) Educación	708,389,567.00	454,490,828.30	1,162,880,395.30	920,788,172.35	829,425,343.44	242,092,222.95
b6) Protección Social	0.00	0.00	0.00	0.00	0.00	0.00
b7) Otros Asuntos Sociales	0.00	0.00	0.00	0.00	0.00	0.00
<b>C. Desarrollo Económico</b>	0.00	0.00	0.00	0.00	0.00	0.00
c1) Asuntos Económicos, Comerciales y Laborales en General	0.00	0.00	0.00	0.00	0.00	0.00
c2) Agropecuaria, Silvicultura, Pesca y Caza	0.00	0.00	0.00	0.00	0.00	0.00
c3) Combustibles y Energía	0.00	0.00	0.00	0.00	0.00	0.00
c4) Minería, Manufacturas y Construcción	0.00	0.00	0.00	0.00	0.00	0.00
c5) Transporte	0.00	0.00	0.00	0.00	0.00	0.00
c6) Comunicaciones	0.00	0.00	0.00	0.00	0.00	0.00
c7) Turismo	0.00	0.00	0.00	0.00	0.00	0.00
c8) Ciencia, Tecnología e Innovación	0.00	0.00	0.00	0.00	0.00	0.00
c9) Otras Industrias y Otros Asuntos Económicos	0.00	0.00	0.00	0.00	0.00	0.00
<b>D. Otras no Clasificadas en Funciones Anteriores</b>	0.00	0.00	0.00	0.00	0.00	0.00
d1) Transac. de la Deuda Pública/Costo Financiero de la Deuda	0.00	0.00	0.00	0.00	0.00	0.00
d2) Transf., Part. y Aport. entre Diferentes Niv. y Ord. de Gob.	0.00	0.00	0.00	0.00	0.00	0.00
d3) Saneamiento del Sistema Financiero	0.00	0.00	0.00	0.00	0.00	0.00
d4) Adeudos de Ejercicios Fiscales Anteriores	0.00	0.00	0.00	0.00	0.00	0.00
<b>III. Total de Egresos</b>	<b>745,723,656.83</b>	<b>468,492,745.61</b>	<b>1,214,216,402.44</b>	<b>971,793,819.38</b>	<b>880,430,990.47</b>	<b>242,422,583.06</b>

**NOMBRE DEL ENTE PÚBLICO : Instituto de la Infraestructura Física Educativa del Estado de Chiapas**

Estado Analítico del Ejercicio del Presupuesto de Egresos Detallado – LDF 6d.

Clasificación de Servicios Personales por Categoría

Del 1 de Enero al 31 de diciembre de 2019

(PESOS)

Concepto	Egresos					Subejercicio
	Aprobado	Ampliaciones / Reducciones	Modificado	Devengado	Pagado	
I. Gasto No Etiquetado	34,794,662.53	9,492,122.14	44,286,784.67	44,014,971.25	44,014,971.25	271,813.42
A. Personal Administrativo y de Servicio Público	34,794,662.53	9,492,122.14	44,286,784.67	44,014,971.25	44,014,971.25	271,813.42
B. Magisterio	0.00	0.00	0.00	0.00	0.00	0.00
C. Servicios de Salud	0.00	0.00	0.00	0.00	0.00	0.00
c1) Personal Administrativo	0.00	0.00	0.00	0.00	0.00	0.00
c2) Personal Médico, Paramédico y Afín	0.00	0.00	0.00	0.00	0.00	0.00
D. Seguridad Pública	0.00	0.00	0.00	0.00	0.00	0.00
E. Gastos Asociados a la Implementación de Nuevas Leyes Federales o Reformas a las mismas Nombre del Programa o Ley 1	0.00	0.00	0.00	0.00	0.00	0.00
F. Sentencias Laborales Definitivas	0.00	0.00	0.00	0.00	0.00	0.00
II. Gasto Etiquetado	0.00	0.00	0.00	0.00	0.00	0.00
A. Personal Administrativo y de Servicio Público	0.00	0.00	0.00	0.00	0.00	0.00
B. Magisterio	0.00	0.00	0.00	0.00	0.00	0.00
C. Servicios de Salud	0.00	0.00	0.00	0.00	0.00	0.00
c1) Personal Administrativo	0.00	0.00	0.00	0.00	0.00	0.00
c2) Personal Médico, Paramédico y Afín	0.00	0.00	0.00	0.00	0.00	0.00
D. Seguridad Pública	0.00	0.00	0.00	0.00	0.00	0.00
E. Gastos Asociados a la Implementación de Nuevas Leyes Federales o Reformas a las mismas Nombre del Programa o Ley 1	0.00	0.00	0.00	0.00	0.00	0.00
F. Sentencias Laborales Definitivas	0.00	0.00	0.00	0.00	0.00	0.00
<b>III. Total del Gasto en Servicios Personales</b>	<b>34,794,662.53</b>	<b>9,492,122.14</b>	<b>44,286,784.67</b>	<b>44,014,971.25</b>	<b>44,014,971.25</b>	<b>271,813.42</b>

**GOBIERNO CONSTITUCIONAL DEL ESTADO DE CHIAPAS**  
**INSTITUTO DE LA INFRAESTRUCTURA FÍSICA EDUCATIVA DEL**  
**ESTADO DE CHIAPAS**  
**SISTEMA CONTABLE 2019**

**RELACIÓN DE BIENES MUEBLES QUE COMPONEN SU PATRIMONIO**

Página 1 de 31

**Cuenta Pública al 31 de diciembre de 2019**

Hora: 11:24:14a. m.

Fecha: 12/02/2020

Código	Descripción del Bien	Valor en Libros
1241	Mobiliario y Equipo de Administración	25,426,545.59
1241 111A0113 0019	66 PIEZA MESA PARA COMPUTADORA \$1833.33 C/U FACT-205 INTEGRALES Y SUMINISTROS DEL SURESTE SA DE CV	140,359.74
1241 111A0113 0021	1 PIEZA MUEBLE DE GUARDADO ALTO DE 1430X570X1055 MMDE H \$5336.67 C/U FACT-205 INTEGRALES Y SUMINISTROS DEL SURESTE SA DE CV	6,190.54
1241 111A0113 0026	10 PIEZA BANCO PARA SENTARSE DE 750MM DE H \$358.33 C/U FACT-205 INTEGRALES Y SUMINISTROS DEL SURESTE SA DE CV	3,439.97
1241 111A0113 0028	9 PIEZA MICROSCOPIO MONOCULAR \$3,833.33 C/U FACT-205 INTEGRALES Y SUMINISTROS DEL SURESTE SA DE CV	40,019.97
1241 111A0113 0030	1 PIEZA ESQUELETO HUMANO \$9380.00 C/U FACT-205 INTEGRALES Y SUMINISTROS DEL SURESTE SA DE CV	10,880.80
1241 111A0113 0032	2 PIEZA BALANZA ELECTRONICA DIGITAL \$16820.00 C/U FACT-205 INTEGRALES Y SUMINISTROS DEL SURESTE SA DE CV	39,022.40
1241 111A0113 0033	3 PIEZA CAMA CLINICA TIPO ALTA \$6045.00 C/U FACT-205 INTEGRALES Y SUMINISTROS DEL SURESTE SA DE CV	21,036.60
1241 111A0113 0034	2 PIEZA CUNA DE HOSPITAL \$6166.67 C/U FACT-205 INTEGRALES Y SUMINISTROS DEL SURESTE SA DE CV	14,306.67
1241 111A0113 0035	3 PIEZA EQUIPO PARA OXIGENO \$4858.33 C/U FACT-205 INTEGRALES Y SUMINISTROS DEL SURESTE SA DE CV	16,906.99
1241 111A0113 0036	1 PIEZA ELECTROCARDIOGRAFO \$33036.67 C/U FACT-205 INTEGRALES Y SUMINISTROS DEL SURESTE SA DE CV	38,322.54
1241 111A0113 0037	2 PIEZA CAMARA DE SEGURIDAD BIOLÓGICA O CABINA DE FLUJO LAMINAR CON FILTRO DE AIRE \$78166.67 C/U FACT-205 INTEGRALES Y SUMINISTROS DEL SURESTE SA DE CV	181,346.67
1241 111A0113 0038	1 PIEZA CUNA PEDIATRICA DE CALOR RADIANTE \$72610.00 C/U FACT-205 INTEGRALES Y SUMINISTROS DEL SURESTE SA DE CV	84,227.60
1241 111A0113 0039	6 PIEZA ESTUCHE QUIRURGICO \$10986.67 C/U FACT-205 INTEGRALES Y SUMINISTROS DEL SURESTE SA DE CV	76,467.22
1241 111A0113 0040	5 PIEZA ESTUCHE DE DIAGNOSTICO MEDICO \$6416.67 C/U FACT-205 INTEGRALES Y SUMINISTROS DEL SURESTE SA DE CV	37,216.69
1241 111A0113 0042	1 PIEZA CARRO PARA MEDICAMENTOS \$6002.50 C/U FACT-205 INTEGRALES Y SUMINISTROS DEL SURESTE SA DE CV	6,962.90
1241 111A0113 0043	1 PIEZA KIT DE INSTRUMENTAL \$52667.78 C/U FACT-205 INTEGRALES Y SUMINISTROS DEL SURESTE SA DE CV	61,106.22
1241 111A0113 0044	1 PIEZA BOTIQUIN \$4416.67 C/U FACT-205 INTEGRALES Y SUMINISTROS DEL SURESTE SA DE CV	5,123.34
1241 111A0113 0045	2 PIEZA EXTINGUIDOR \$2071.43 C/U FACT-205 INTEGRALES Y SUMINISTROS DEL SURESTE SA DE CV	4,805.72
1241 111A0113 0046	2 PIEZA CARRO DE CURACIONES \$3133.33 C/U FACT-205 INTEGRALES Y SUMINISTROS DEL SURESTE SA DE CV	7,269.33
1241 111A0113 0050	2 PIEZA MESA LATERAL PARA CAMA \$2537.50 C/U FACT-205 INTEGRALES Y SUMINISTROS DEL SURESTE SA DE CV	5,887.00
1241 111A0113 0054	ESCRITORIO SECRETARIAL CUBIERTA DE 1200X750X750 MM DE H \$3125.45 C/U FACT- 4605 BETA EMPRESARIAL SA DE CV	83,387.01
1241 111A0113 0055	18 PIEZA CREDENZA 2 PUERTAS DE CRISTAL DE 1800X420X750 MM DE H \$3787.58 C/U FACT- 4605 BETA EMPRESARIAL SA DE CV	79,084.67
1241 111A0113 0057	30 PIEZA SILLA SECRETARIAL ASIENTO Y RESPALDO FORRADA EN PLIANA \$658.33 C/U FACT- 4605 BETA EMPRESARIAL SA DE CV	22,909.88
1241 111A0113 0060	3 PIEZA FLEXOMETRO PLASTICO 5MTS CINTA DE 8MTS DE LARGO \$96.67 C/U FACT- 4605 BETA EMPRESARIAL SA DE CV	239.74
1241 111A0113 0062	5 EQUIPO ESFIGOMANOMETRO DIGITAL DE ESCRITORIO MEDICION AUTOMATICA DE PRESION ARTERIAL Y PULSO EN EL BRAZO \$1907.50 C/U FACT- 4605 BETA EMPRESARIAL SA DE CV	6,638.10

**INSTITUTO DE LA INFRAESTRUCTURA FÍSICA EDUCATIVA DEL  
 ESTADO DE CHIAPAS**
**SISTEMA CONTABLE 2019**
**RELACIÓN DE BIENES MUEBLES QUE COMPONEN SU PATRIMONIO**

Página 2 de 31

**Cuenta Pública al 31 de diciembre de 2019**

Hora: 11:24:14a. m.

Fecha: 12/02/2020

Código	Descripción del Bien	Valor en Libros
1241 111A0113 0065	5 EQUIPO ASPIRADOR ELECTRICO CILINDRICO UNIDAD DE ASPIRACION PORTATIL SILENCIOSO \$4725.00 C/U FACT- 4605 BETA EMPRESARIAL SA DE CV	27,405.00
1241 111A0113 0066	10 PIEZA RIÑÓN DE ACERO INOXIDABLE DE 1000ML \$223.33 C/U FACT- 4605 BETA EMPRESARIAL SA DE CV	2,590.63
1241 111A0113 0067	10 PIEZA COMODO OVOIDE METALICO ADULTO DE ACERO INOXIDABLE \$1251.25 C/U FACT- 4605 BETA EMPRESARIAL SA DE CV	14,514.50
1241 111A0113 0068	10 PIEZA PATO ORIGINAL DE ACERO INOXIDABLE \$850.00 C/U FACT- 4605 BETA EMPRESARIAL SA DE CV	9,860.00
1241 111A0113 0069	5 PIEZA EQUIPO DE CURACION DE CARACTER ACERO INOXIDABLE \$26500.00 C/U FACT- 4605 BETA EMPRESARIAL SA DE CV	153,700.00
1241 111A0113 0070	2 PIEZA BASCULA PARA BEBES MECANICA DE CUCHARON 16KGS \$1983.33 C/U FACT-4605 BETA EMPRESARIAL SA DE CV	4,601.33
1241 111A0113 0071	4 PIEZA FRASCO PARA TORUNDAS TORUNDERO DE ACERO INOXIDABLE DE 250ML \$166.67 C/U FACT-4605 BETA EMPRESARIAL SA DE CV	773.35
1241 111A0113 0072	3 EQUIPO SISTEMA PLEUREVACK SISTEMA DE DRENAJE 100% LIBRE DE LATEX APOLLETA ESTERIL \$1013.33 C/U FACT-4605 BETA EMPRESARIAL SA DE CV	3,526.39
1241 111A0113 0073	1 PIEZA FETOCOSPIO O ULTRASONIDO DOOPLER CON PANTALLA \$11154.33 C/U FACT-4605 BETA EMPRESARIAL SA DE CV	12,939.02
1241 111A0113 0074	1 EQUIPO EQUIPO PARA PERINOGRAFIA Y LIGADURAS DE CORDON UMBILICAL SIN ESPECIFICACIONES \$53081.67 C/U FACT-4605 BETA EMPRESARIAL SA DE CV	61,574.74
1241 111A0113 0075	1 PIEZA HORNO ESTERILIZADOR DE INSTRUMENTAL 3 CHAROLAS TERMOSTRATO \$43750.00 C/U FACT-4605 BETA EMPRESARIAL SA DE CV	50,750.00
1241 111A0113 0076	20 PIEZA ESTETOSCOPIO RAPPAPORT. MANGUERA DUAL DE SILICON OLIVAS CON ROSCA \$275.00 C/U FACT-4605 BETA EMPRESARIAL SA DE CV	6,380.00
1241 111A0113 0077	2 PIEZA PELVIMETRO \$4735.00 C/U FACT-4605 BETA EMPRESARIAL SA DE CV	10,986.36
1241 111A0113 0078	1 ESTUCHE EQUIPO DE CIRUGIA MENOR DE 29 PZS \$3915.00 C/U FACT-4605 BETA EMPRESARIAL SA DE CV	4,541.40
1241 111A0113 0079	5 PIEZA EQUIPO DE ROPA CIRUJANO UNIFORME PARA CIRUJANO( FILIPINA Y PANTALON) \$383.33 C/U FACT-4605 BETA EMPRESARIAL SA DE CV	2,223.31
1241 111A0113 0080	2 PIEZA APARATO PARA MEDIR ALTURA Y POSICION DEL CUEERPO 260CMS ESTADIMETRO MECANICO \$7714.29 C/U FACT-4605 BETA EMPRESARIAL SA DE CV	17,897.15
1241 111A0113 0081	10 PIEZA EQUIPO DE ROPA PARA NIÑOS DE 1 A 3 MESES PARA RECIEN NACIDO \$208.33 C/U FACT-4605 BETA EMPRESARIAL SA DE CV	2,416.63
1241 111A0113 0082	JUEGO DE ROPA PARA CLIMA CLINICAS SABANAS COBERTOR Y FUNDAS JUEGO DE ROPA PARA CAMA \$928.57 C/U FACT-4605 BETA EMPRESARIAL SA DE CV	10,771.41
1241 111A0113 0083	10 JUEGO DE SABANAS DE QUIROFANO Y CAMPO OBSTRETRICIA ROPA PARA QUIROFANO \$1050.00 C/U FACT-4605 BETA EMPRESARIAL SA DE CV	12,180.00
1241 111A0113 0084	10 PIEZA SABANA CLINICA SABANA EN BRAMANTE BLANCO 100% ALGODON \$414.29 C/U FACT-4605 BETA EMPRESARIAL SA DE CV	4,805.76
1241 111A0113 0085	20 PIEZA TOALLA AFELPADA TAMAÑO MANOS TOALLA EN FELPA BLANCA 100% ALGODON \$78.33 C/U FACT-4605 BETA EMPRESARIAL SA DE CV	1,817.26
1241 111A0113 0086	1 PIEZA BAÑERA PEDIATRICA CENTER SHOWER CON REGADERA \$2625.00 C/U FACT-4605 BETA EMPRESARIAL SA DE CV	3,045.00
1241 111A0113 0087	5 PIEZA BAUMANOMETRO ANEROIDE MANGUERA Y PERILLA EN SILICON BRAZAL REFORZADO EN NYLON \$568.57 C/U FACT-4605 BETA EMPRESARIAL SA DE CV	3,297.71

**INSTITUTO DE LA INFRAESTRUCTURA FÍSICA EDUCATIVA DEL  
 ESTADO DE CHIAPAS**
**SISTEMA CONTABLE 2019**
**RELACIÓN DE BIENES MUEBLES QUE COMPONEN SU PATRIMONIO**

Página 3 de 31

**Cuenta Pública al 31 de diciembre de 2019**

Hora: 11:24:14a. m.

Fecha: 12/02/2020

Código	Descripción del Bien	Valor en Libros
1241 111A0113 0088	8 PIEZA TOALLA PARA BAÑO DE FRICCIÓN DE TAMAÑO FACIL EN FREPA BLANCA 100% 30X30CM \$41.67 C/U FACT-4605 BETA EMPRESARIAL SA DE CV	386.70
1241 111A0113 0089	1 PIEZA LAVAMANOS QUIRURQUICO MEDIAS 7.5CMX29.5CM DIAMETRO FABRICADO EN ACEROS INOXIDABLE TIPO AISI 304. DE 2130ML \$665.00 C/U FACT-4605 BETA EMPRESARIAL SA DE CV	771.40
1241 111A0113 0090	1 PIEZA PIZARRON MAGNETICO SUPERFICIE PROPIA DE USO DE PLUMON CON LAMINA DE ACERO INOXIDABLE CALIBRE 24 \$3757.40 C/U FACT-4605 BETA EMPRESARIAL SA DE CV	4,358.58
1241 111A0113 0095	21 PIEZA ESCRITORIO DE UN PEDESTAL DE 1200X750X750 MM. DE H. \$3,125.45 C/U F-1783A LOGICA DINAMICA DE ESTRUCTURAS SA DE CV	76,135.96
1241 111A0113 0096	16 PIEZA CREDENZA C/2 PUERTAS DE CRISTAL CORREDIZAS DE 1800X420X750 MM DE H. \$3,787.58 C/U F-1783A LOGICA DINAMICA DE ESTRUCTURAS SA DE CV	70,297.48
1241 111A0113 0097	8 PIEZA SILLON EJECUTIVO \$3,416.12 C/U F-1783A LOGICA DINAMICA DE ESTRUCTURAS SA DE CV	31,701.59
1241 111A0113 0099	7 PIEZA ASTA BANDERA DE 2.25 MTS \$536.40 C/U F-1783A LOGICA DINAMICA DE ESTRUCTURAS SA DE CV	4,355.57
1241 111A0113 0100	7 PIEZA BANDERA NACIONAL PARA INTERPERIE DE 2000 X 3500 MM \$2,516.00 C/U F-1783A LOGICA DINAMICA DE ESTRUCTURAS SA DE CV	20,429.92
1241 111A0113 0101	7 PIEZA BANDERA NACIONAL PARA INTERIORES DE 900 X 1280 MM \$598.00 C/U F-1784A LOGICA DINAMICA DE ESTRUCTURAS SA DE CV	4,855.76
1241 111A0113 0102	7 PIEZA PORTABANDERA DE LUJO \$220.00 C/U F-1784A LOGICA DINAMICA DE ESTRUCTURAS SA DE CV	1,786.40
1241 111A0113 0103	7 MOÑO PARA BANDERA \$182.00 C/U F-1784A LOGICA DINAMICA DE ESTRUCTURAS SA DE CV	1,477.84
1241 111A0113 0105	1 PIEZA CHAISSE LONGE \$11,200.00 C/U F-1784A LOGICA DINAMICA DE ESTRUCTURAS SA DE CV	12,992.00
1241 111A0113 0106	2 PIEZA VITRINA METALICA DE 600X350X1600 MM DE H \$4,777.78 C/U F-1784A LOGICA DINAMICA DE ESTRUCTURAS SA DE CV	11,084.45
1241 111A0113 0107	1 PIEZA BASCULA DE ALTIMETRO CAPACIDAD 140 KG \$4,725.00 F-1784A LOGICA DINAMICA DE ESTRUCTURAS SA DE CV	5,481.00
1241 111A0113 0108	1 PIEZA ESCRITORIO DE DOS PEDESTALES DE 1520X750X750 MM. DE H. \$6,643.66 F-1784A LOGICA DINAMICA DE ESTRUCTURAS SA DE CV	7,706.65
1241 111A0113 0109	2 PIEZA TARJETERO DOBLE PARA TARJETAS DE 762X120 MM \$2,800.00 C/U F-1784A LOGICA DINAMICA DE ESTRUCTURAS SA DE CV	6,496.00
1241 111A0113 0110	3 PIEZA SILLA SECRETARIAL \$658.33 C/U F-1785A LOGICA DINAMICA DE ESTRUCTURAS SA DE CV	2,290.99
1241 111A0113 0111	5 PIEZA MESA REDONDA DE 1200 MM DE DIAMETRO \$2,400.00 F-1785A LOGICA DINAMICA DE ESTRUCTURAS SA DE CV	13,920.00
1241 111A0113 0112	21 PIEZA ANAQUEL TIPO ESQUELETO DE 915X450X2210 MM. H. \$2,968.00 C/U F-1785A LOGICA DINAMICA DE ESTRUCTURAS SA DE CV	58,528.96
1241 111A0113 0114	12 PIEZA MESA PARA BIBLIOTECA Y CAFETERIA DE 1200X800X750 MM DE H. \$1,624.00 C/U F-1786A LOGICA DINAMICA DE ESTRUCTURAS SA DE CV	22,606.08
1241 111A0113 0119	9 PIEZA PANTALLA DE PARED PLEGABLE DE 1780X1780 MM \$2,600.00 C/U F-1788A LOGICA DINAMICA DE ESTRUCTURAS SA DE CV	27,144.00
1241 111A0113 0120	176 PIEZA MESA PARA EDUCACION ESPECIAL \$1,196.00 C/U F-1788A LOGICA DINAMICA DE ESTRUCTURAS SA DE CV	244,175.36
1241 111A0113 0121	1 PIEZA FOTOCOPIADORA \$18,810.00 C/U F-1788A LOGICA DINAMICA DE ESTRUCTURAS SA DE CV	21,819.60
1241 111A0113 0123	8 PIEZA MUEBLE DE GUARDADO PARA ESPECIMENES \$3,950.00 C/U F-1789A LOGICA DINAMICA DE ESTRUCTURAS SA DE CV	36,656.00
1241 111A0113 0130	176 PIEZA SILLA PARA EDUCACION ESPECIAL \$ 482.00 C/U FACT-A38 INSUMOS Y SERVICIOS ESPECIALES SA DE CV	98,405.12

**INSTITUTO DE LA INFRAESTRUCTURA FÍSICA EDUCATIVA DEL  
 ESTADO DE CHIAPAS**
**SISTEMA CONTABLE 2019**
**RELACION DE BIENES MUEBLES QUE COMPONEN SU PATRIMONIO**

Página 4 de 31

**Cuenta Pública al 31 de diciembre de 2019**

Hora: 11:24:14a. m.

Fecha: 12/02/2020

Código	Descripción del Bien	Valor en Libros
1241 111A0113 0131	16 PIEZA MUEBLE DE GUARDADO BAJO PARA LABORATORIO 1430X570X1055 MM DE H \$ 4,666.67 C/U FACT-A38 INSUMOS Y SERVICIOS ESPECIALES SA DE CV	86,613.40
1241 111A0113 0132	4 PIEZA MUEBLE DE GUARDADO ALTO PARA LABORATORIO DE 1430X570X1055 MM DE H \$ 5,336.67 C/U FACT-A38 INSUMOS Y SERVICIOS ESPECIALES SA DE CV	24,762.15
1241 111A0113 0133	2 PIEZA MESA DE PREPARACION Y DEMOSTRACION \$ 9,380.00 C/U FACT-A38 INSUMOS Y SERVICIOS ESPECIALES SA DE CV	21,761.60
1241 111A0113 0134	50 PIEZA VALVULA PARA GAS CON SELLO DE PLASTICO COLOR AZUL \$ 312.50 C/U FACT-A38 INSUMOS Y SERVICIOS ESPECIALES SA DE CV	18,125.00
1241 111A0113 0135	14 PIEZA VALVULA CUELLO DE GANSO EN BRONCE TIPO CAPFCE \$ 1,200.00 C/U FACT-A38 INSUMOS Y SERVICIOS ESPECIALES SA DE CV	19,488.00
1241 111A0113 0136	26 PIEZA VALVULA COMBINANDA DE BRONCE CROMADA TIPO CAPFCE \$ 2,300.00 C/U FACT-A38 INSUMOS Y SERVICIOS ESPECIALES SA DE CV	69,368.00
1241 111A0113 0140	100 PIEZA BANCO PARA SENTARSE DE 700 MM \$ 358.33 C/U FACT-A38 INSUMOS Y SERVICIOS ESPECIALES SA DE CV	41,566.28
1241 111A0113 0141	2 PIEZA DESECADOR DE 200 MM DE DIAMETRO \$ 2,070.00 C/U FACT-A38 INSUMOS Y SERVICIOS ESPECIALES SA DE CV	4,802.40
1241 111A0113 0143	4 PIEZA BALANZA GRANATARIA OHAUS \$ 2,300.00 C/U FACT-A38 INSUMOS Y SERVICIOS ESPECIALES SA DE CV	10,672.00
1241 111A0113 0145	4 PIEZA JERINGA DE PASCAL \$ 161.67 C/U FACT-A38 INSUMOS Y SERVICIOS ESPECIALES SA DE CV	750.15
1241 111A0113 0146	6 PIEZA MICROSCOPIO MONOCULAR TIPO ESTUDIANTE \$ 3,833.33 FACT-A38 INSUMOS Y SERVICIOS ESPECIALES SA DE CV	26,679.98
1241 111A0113 0147	4 PIEZA VASOS COMUNICANTES DE VIDRIO \$ 270.00 C/U FACT-A38 INSUMOS Y SERVICIOS ESPECIALES SA DE CV	1,252.80
1241 111A0113 0149	6 PIEZA CONJUNTO PARA PRACTICAS DE QUIMICA TIPO CAPFCE \$ 7,083.33 C/U FACT-A38 INSUMOS Y SERVICIOS ESPECIALES SA DE CV	49,299.98
1241 111A0113 0151	2 PIEZA CONJUNTO PRACTICA DE ELECTRICIDAD BASICA Y SEMICONDUCTORES TIPO CAPFCE \$ 18,900.00 C/U FACT-A38 INSUMOS Y SERVICIOS ESPECIALES SA DE CV	43,848.00
1241 111A0113 0154	2 PIEZA CONJUNTO DE TERMOLOGIA \$ 7,470.00 C/U FACT-A38 INSUMOS Y SERVICIOS ESPECIALES SA DE CV	17,330.40
1241 111A0113 0161	8 PIEZA PIZARRON BLANCO RECTANGULAR DE 900X3000MM. \$ 2,333.33 C/U FACT-258 INTEGRALES Y SUMINISTROS DEL SURESTE SA DE CV	21,653.30
1241 111A0113 0163	2 PIEZA ESCRITORIO SECRETARIAL CUBIERTA DE 1200X750X750 MM. DEL H. \$ 3,125.45 FACT-258 INTEGRALES Y SUMINISTROS DEL SURESTE SA DE CV	7,251.04
1241 111A0113 0164	2 PIEZA CREDENZA 2 PUERTAS DE CRISTAL DE 1800X420X750 MM DE H. \$ 3,787.58 C/U FACT-258 INTEGRALES Y SUMINISTROS DEL SURESTE SA DE CV	8,787.19
1241 111A0113 0165	1 PIEZA SILLON EJECUTIVO \$ 3,416.12 FACT-258 INTEGRALES Y SUMINISTROS DEL SURESTE SA DE CV	3,962.70
1241 111A0113 0168	1 PIEZA ASTA BANDERA DE 2.25 MTS \$ 536.40 FACT-258 INTEGRALES Y SUMINISTROS DEL SURESTE SA DE CV	622.22
1241 111A0113 0170	1 PIEZA BANDERA NACIONAL PARA INTERIORES DE 900X1280 MM. \$ 598.00 FACT-258 INTEGRALES Y SUMINISTROS DEL SURESTE SA DE CV	693.68
1241 111A0113 0171	1 PIEZA PORTABANDERA DE LUJO \$ 220.00 FACT-258 INTEGRALES Y SUMINISTROS DEL SURESTE SA DE CV	255.20
1241 111A0113 0172	1 PIEZA MOÑO PARA BANDERA \$ 182.00 FACT-258 INTEGRALES Y SUMINISTROS DEL SURESTE SA DE CV	211.12
1241 111A0113 0175	1 PIEZA PANTALLA DE PARED PLEGABLE DE 1780 X 1760 MM \$ 2,600.00 FACT-258 INTEGRALES Y SUMISTRITOS DEL SURESTE SA DE CV	3,016.00
1241 111A0113 0179	25 PIEZA VALVULA PARA GAS \$ 312.50 C/U FACT-258 INTEGRALES Y SUMINISTROS DEL SURESTE SA DE CV	9,062.50

**INSTITUTO DE LA INFRAESTRUCTURA FÍSICA EDUCATIVA DEL  
 ESTADO DE CHIAPAS**
**SISTEMA CONTABLE 2019**
**RELACION DE BIENES MUEBLES QUE COMPONEN SU PATRIMONIO**

Página 5 de 31

**Cuenta Pública al 31 de diciembre de 2019**

Hora: 11:24:14a. m.

Fecha: 12/02/2020

Código	Descripción del Bien	Valor en Libros
1241 111A0113 0180	7 PIEZA VALVULA CUELLO DE GANSO \$ 1,200.00 C/U FACT-258 INTEGRALES Y SUMINISTROS DEL SURESTE SA DE CV	9,744.00
1241 111A0113 0181	13 PIEZA VALVULA COMBINADA \$ 2,300.00 C/U FACT-258 INTEGRALES Y SUMINISTROS DEL SURESTE SA DE CV	34,684.00
1241 111A0113 0184	6 PIEZA MESA CENTRAL PARA LABORATORIO \$ 21,881.67 C/U FACT-258 INTEGRALES Y SUMINISTROS DEL SURESTE SA DE CV	152,296.42
1241 111A0113 0185	49 PIEZA BANCO PARA SENTARSE DE 750 MM DE H. \$ 358.33 C/U FACT-258 INTEGRALES Y SUMINISTROS DEL SURESTE SA DE CV.	20,367.48
1241 111A0113 0187	1 PIEZA PAQUETE LABORATORIO POLIFUNCIONAL \$ 11,700.00 FACT-258 INTEGRALES Y SUMINISTROS DEL SURESTE SA DE CV	13,572.00
1241 111A0113 0199	1 CONJUNTO CONJUNTO DE TERMOLOGIA \$ 7,470.00 FACT-258 INTEGRALES Y SUMINISTROS DEL SURESTE SA DE CV	8,665.20
1241 111A0113 0200	1 CONJUNTO CONJUNTO DE OPTICA \$ 6,870.00 FACT-258 INTEGRALES Y SUMINISTROS DEL SURESTE SA DE CV	7,969.20
1241 111A0113 0202	1 PIEZA ESTUFA HORNO DE 180 GRADOS CENTIGRADOS \$ 8,250.00 FACT-258 INTEGRALES Y SUMINISTROS DEL SURESTE SA DE CV	9,570.00
1241 111A0113 0204	12 PIEZA EQUIPO FUNDAMENTAL PARA ELECTRICIDAD, ELECTRONICA ELEMENTAL \$ 3,878.87 C/U FACT-258 INTEGRALES Y SUMINISTROS DEL SURESTE SA DE CV	53,993.87
1241 111A0113 0215	1 PIEZA BOTIQUIN DE 250X80X300MM DE H. \$ 302.25 FACT-258 INTEGRALES Y SUMINISTROS DEL SURESTE SA DE CV	350.61
1241 111A0113 0220	1 PIEZA REFRIGERADOR 14" CUBICOS \$ 9,748.05 FACT-258 INTEGRALES Y SUMINISTROS DEL SURESTE SA DE CV	11,307.74
1241 111A0113 0221	3 PIEZA EXTINGUIDOR \$ 778.70 C/U FACT-258 INTEGRALES Y SUMINISTROS DEL SURESTE SA DE CV	2,709.88
1241 111A0113 0222	1 PAQUETE PAQUETE DE LABORATORIO DE CONTROL DE ALIMENTOS \$ 9,035.00 FACT-258 INTEGRALES Y SUMINISTROS DEL SURESTE SA DE CV	10,480.60
1241 111A0113 0224	1 PIEZA CONTADOR DE COLONIAS TIPO QUEBEC \$ 11,602.50 FACT-258 INTEGRALES Y SUMINISTROS DEL SURESTE SA DE CV	13,458.90
1241 111A0113 0226	1 PIEZA AUTOCLAVE VERTICAL (40 L). \$ 41,597.40 FACT-258 INTEGRALES Y SUMINISTROS DEL SURESTE SA DE CV	48,252.98
1241 111A0113 0227	2 PIEZA ESTUFON SENCILLO \$ 6,142.50 C/U FACT-258 INTEGRALES Y SUMINISTROS DEL SURESTE SA DE CV	14,250.60
1241 111A0114 0073	90 PZAS LABORATORIO POLIFUNCIONAL \$ 551,470.58 C/U FACT-22 SOLUCIONES GREC S.A. DE C.V.	551,470.58
1241 111A0114 0077	04 PZA MESA DE PREPARACIÓN DEMOSTRACIÓN CON CUBIERTA PARA LABORATORIO \$ 9,595.52 FACT-A91 INSUMOS Y SERVICIOS ESPECIALES S.A. DE C.V.	38,382.08
1241 111A0114 0078	12 PZA MESA DE LAVADO CON DOS TARJAS DE 2400X600X900 MM DE H. \$ 17,506.72 FACT-A91 INSUMOS Y SERVICIOS ESPECIALES S.A. DE C.V.	210,080.64
1241 111A0114 0079	04 PZA MESA DE LAVADO CON UNA TARJA DE 1200X600X900 MM DE H. \$10,277.60 C/U FACT-A91 INSUMOS Y SERVICIOS ESPECIALES S.A. DE C.V.	41,110.40
1241 111A0114 0083	18 PZA ESCRITORIO DE PEDESTAL DE 1200X750X750 MM DE H. \$5300.73 C/U F-627 COMPUPAPELERIA DEL SURESTE S.A. DE C.V.	95,413.26
1241 111A0114 0084	12 PZA ESCRITORIO SECRETARIAL, CUBIERTA DE 2 NIVELES DE 1200X750X750 MM DE H. \$ 5971.68 C/U F-627 COMPUPAPELERIA DEL SURESTE S.A. DE C.V.	71,660.16
1241 111A0114 0085	06 PZA CREDENZA CON 2 PUERTAS DE CRISTAL CORREDIZAS DE 1800X420X750 MM DE H. \$ 8732.48 C/U F-627 COMPUPAPELERIA DEL SURESTE S.A. DE C.V.	52,394.88
1241 111A0114 0088	02 PZA SOFA 2 PLAZAS SECCIONAL \$ 8839.20 C/U F-627 COMPUPAPELERIA DEL SURESTE S.A. DE C.V.	29,185.60
1241 111A0114 0089	02 PZA SOFA 3 PLAZAS SECCIONAL \$ 11507.20 C/U F-627 COMPUPAPELERIA DEL SURESTE S.A. DE C.V.	11,507.20



**INSTITUTO DE LA INFRAESTRUCTURA FÍSICA EDUCATIVA DEL  
 ESTADO DE CHIAPAS**
**SISTEMA CONTABLE 2019**
**RELACIÓN DE BIENES MUEBLES QUE COMPONEN SU PATRIMONIO**

Página 6 de 31

**Cuenta Pública al 31 de diciembre de 2019**

Hora: 11:24:14a. m.

Fecha: 12/02/2020

Código	Descripción del Bien	Valor en Libros
1241 111A0114 0090	14 PZA LIBRERO HORIZONTAL METALICO 1220X370X1030 MM CON 2 ENTREPAÑOS INTERC. PUERTA CORREDIZA \$ 3767.68 C/U F-627 COMPUPAPELERIA DEL SURESTE S.A. DE C.V.	52,747.52
1241 111A0114 0092	02 PZA MESA DE CENTRO CUBIERTA DE PLASTICO LAMINADO PATAS CROMADAS 1200X600X330 MM \$ 1948.80 C/U F-627 COMPUPAPELERIA DEL SURESTE S.A. DE C.V.	3,897.60
1241 111A0114 0095	32 PZA ARCHIVERO DE LAMINA DE ACERO CON 4 GAVETAS TAMAÑO OFICIO \$ 6673.24 C/U F-627 COMPUPAPELERIA DEL SURESTE S.A. DE C.V.	213,543.94
1241 111A0114 0096	02 PZA ESCRITORIO EJECUTIVO DE 1520X760X750 MM DE H CON ADITAMENTO LADO IZQ. DE 850X400X750 MM \$ 7986.15 C/U F-627 COMPUPAPELERIA DEL SURESTE S.A. DE C.V.	15,972.32
1241 111A0114 0100	01 PZA PLANTILLAS PARA ESTILOGRAFO No. 02,03,05,07 JGO. \$ 348.00 C/U F-627 COMPUPAPELERIA DEL SURESTE S.A. DE C.V.	348.00
1241 111A0114 0101	01 PZA PLUMAS PARA ESTILOGRAFO PUNTOS 02,03,05,07 JGO. \$9639.60 C/U F-627 COMPUPAPELERIA DEL SURESTE S.A. DE C.V.	9,639.60
1241 111A0114 0102	02 PZA REGLA T CON CABEZA AJUSTABLE PARA RESTIRADOR \$ 684.40 C/U F-627 COMPUPAPELERIA DEL SURESTE S.A. DE C.V.	1,368.80
1241 111A0114 0103	02 PZA REGLA T UNIVERSAL PARA PIZARRON C/CABEZAS AJUSTABLE \$ 580.00 C/U F-627 COMPUPAPELERIA DEL SURESTE S.A. DE C.V.	1,160.00
1241 111A0114 0104	02 PZA ESCALIMETRO DE MADERA 6 ESCALAS \$ 106.48 C/U F-627 COMPUPAPELERIA DEL SURESTE S.A. DE C.V.	212.98
1241 111A0114 0105	02 PZA ESCUADRAS S/ESCALA JGO. \$ 487.17 C/U F-627 COMPUPAPELERIA DEL SURESTE S.A. DE C.V.	974.35
1241 111A0114 0106	02 PZA ESTUCHE DE DIBUJO COMPLETO \$ 60029.97 C/U F-627 COMPUPAPELERIA DEL SURESTE S.A. DE C.V.	120,059.95
1241 111A0114 0107	02 PZA TRANSPORTADOR CIRCULAR PLASTICO TRANSP. \$ 62.40 C/U F-627 COMPUPAPELERIA DEL SURESTE S.A. DE C.V.	124.82
1241 111A0114 0108	09 PZA MESA PARA BIBLIOTECA Y CAFETERIA DE 1200X800X750 M DE H. \$1902.40 C/U F-627 COMPUPAPELERIA DEL SURESTE S.A. DE C.V.	17,121.60
1241 111A0114 0110	03 PZA ESTUFA PARA GAS CON 5 QUEMADORES Y HORNO \$ 17400.00 C/U F-627 COMPUPAPELERIA DEL SURESTE S.A. DE C.V.	52,200.00
1241 111A0114 0111	04 PZA PORTABANDERA DE LUJO \$255.20 C/U F-627 COMPUPAPELERIA DEL SURESTE S.A. DE C.V.	1,020.80
1241 111A0114 0113	02 PZA BANDERA NACIONAL PARA INTERPERIE DE 2000X3500 MM \$ 3016.00 C/U F-627 COMPUPAPELERIA DEL SURESTE S.A. DE C.V.	6,032.00
1241 111A0114 0114	04 PZA BANDERA NACIONAL PARA INTERIORES DE 900X1280 MM \$ 812.00 C/U F-627 COMPUPAPELERIA DEL SURESTE S.A. DE C.V.	3,248.00
1241 111A0114 0115	04 PZA MOÑO PARA BANDERA \$ 220.40 C/U F-627 COMPUPAPELERIA DEL SURESTE S.A. DE C.V.	881.60
1241 111A0114 0118	01 PZA LEROY CON REGLETAS JGO. \$4340.72 C/U F-627 COMPUPAPELERIA DEL SURESTE S.A. DE C.V.	4,340.72
1241 111A0114 0119	02 PZA CORTADOR EXACTO \$ 220.40 C/U F-627 COMPUPAPELERIA DEL SURESTE S.A. DE C.V.	220.40
1241 111A0114 0120	02 PZA JUEGO DE GEOMETRIA PLASTICO O MADERA C/IMANES PARA PIZARRON \$ 5104.00 C/U F-627 COMPUPAPELERIA DEL SURESTE S.A. DE C.V.	10,208.00
1241 111A0114 0121	05 PZA CALIBRADOR VERNIER \$ 2290.53 C/U F-627 COMPUPAPELERIA DEL SURESTE S.A. DE C.V.	11,452.68
1241 111A0114 0122	01 PZA MESA PARA MAESTRO \$ 6032.00 C/U F-627 COMPUPAPELERIA DEL SURESTE S.A. DE C.V.	6,032.00
1241 111A0114 0123	21 PZA MESA PARA LABORATORIO DE INFORMATICA \$ 8816.00 C/U F-627 COMPUPAPELERIA DEL SURESTE S.A. DE C.V.	185,136.00
1241 111A0114 0125	10 PZA MESA PARA LABORATORIO DE ELECTRONICA \$ 39516.56 C/U F-627 COMPUPAPELERIA DEL SURESTE S.A. DE C.V.	395,165.60



**INSTITUTO DE LA INFRAESTRUCTURA FÍSICA EDUCATIVA DEL  
 ESTADO DE CHIAPAS**
**SISTEMA CONTABLE 2019**
**RELACIÓN DE BIENES MUEBLES QUE COMPONEN SU PATRIMONIO**

Página 7 de 31

**Cuenta Pública al 31 de diciembre de 2019**

Hora: 11:24:14a. m.

Fecha: 12/02/2020

Código	Descripción del Bien	Valor en Libros
1241 111A0114 0133	125 PZA VALVULA PARA GAS 6-7887-2 CON SELLO DE PLASTICO COLOR AZUL \$ 266.80 C/U F-356 INTEGRALES Y SUMINISTROS DEL SURESTE S.A. DE C.V.	33,350.00
1241 111A0114 0135	65 PZA VALVULA COMBINADA TIPO CAPFCE DE BRONCE CROMADA TORRETA RECTANGULAR INCLUYE TAPON MACHO DE 3/8" \$ 2111.20 C/U F-356 INTEGRALES Y SUMINISTROS DEL SURESTE S.A. DE C.V.	137,228.00
1241 111A0114 0136	04 PZA MESA BINARIA DE 1200X400X750 MM DE H. \$ 1600.80 C/U F-356 INTEGRALES Y SUMINISTROS DEL SURESTE S.A. DE C.V.	6,403.20
1241 111A0114 0138	56 PZA RESTIRADOR DE 620X920 MM DE H. \$ 3598.32 C/U F-356 INTEGRALES Y SUMINISTROS DEL SURESTE S.A. DE C.V.	172,719.36
1241 111A0114 0139	04 PZA DESECADOR DE 200 MM DE DIAMETRO Y TAPADERA CON ASA \$ 3920.80 C/U F-356 INTEGRALES Y SUMINISTROS DEL SURESTE S.A. DE C.V.	15,683.20
1241 111A0114 0141	08 PZA BALANZA GRANATARIA OHAUS \$6496.00 C/U F-356 INTEGRALES Y SUMINISTROS DEL SURESTE S.A. DE C.V.	51,968.00
1241 111A0114 0146	12 PZA CONJUNTO PARA PRACTICAS DE BIOLOGIA TIPO CAPFCE \$9769.05 C/U F-356 INTEGRALES Y SUMINISTROS DEL SURESTE S.A. DE C.V.	117,228.68
1241 111A0114 0147	04 PZA CONJUNTO PARA PRACTICAS DE QUIMICA TIPO CAPFCE \$12581.36 C/U F-356 INTEGRALES Y SUMINISTROS DEL SURESTE S.A. DE C.V.	50,325.44
1241 111A0114 0153	07 PZA CONJUNTO DE OPTICA \$ 9769.05 C/U F-356 INTEGRALES Y SUMINISTROS DEL SURESTE S.A. DE C.V.	68,383.40
1241 111A0114 0170	41 PZA MESA PARA IMPRESORA DE 600X500X750 MM DE H. \$ 1832.80 C/U F-613 DOMINGUEZ PEREZ ROGER ANTONIO	75,144.80
1241 111A0114 0171	64 PZA MESA PARA MAESTRO DE 1200X600X750 MM DE H. \$ 1477.28 C/U F-613 DOMINGUEZ PEREZ ROGER ANTONIO	94,546.11
1241 111A0114 0172	98 PZA SILLA PARA MESA BINARIA \$ 683.75 C/U F-613 DOMINGUEZ PEREZ ROGER ANTONIO	67,007.54
1241 111A0114 0178	01 PZA CUCHILLO MONDADOR \$ 278.40 C/U F-613 DOMINGUEZ PEREZ ROGER ANTONIO	278.40
1241 111A0114 0179	02 PZA BANCO GIRATORIO \$ 1793.47 C/U F-A45 SAMTRONIC S.A. DE C.V.	3,586.95
1241 111A0114 0180	03 PZA LAVAMANOS DE PARED SIN BASE \$ 3881.36 C/U F-A45 SAMTRONIC S.A. DE C.V.	11,644.08
1241 111A0114 0181	02 PZA VITRINA METALICA DE 600X350X1600 MM DE H. \$5805.38 C/U F-A45 SAMTRONIC S.A. DE C.V.	11,610.76
1241 111A0114 0182	02 PZA BOX SPRING MATRIMONIAL \$ 11583.76 C/U F-A45 SAMTRONIC S.A. DE C.V.	23,167.52
1241 111A0114 0183	02 PZA BOX SPRING INDIVIDUAL \$ 11258.96 C/U F-A45 SAMTRONIC S.A. DE C.V.	22,517.92
1241 111A0114 0184	11 PZA MESA DE TRABAJO DE 1800X700X1000 MM DE H. \$22040.00 C/U F-A45 SAMTRONIC S.A. DE C.V.	242,440.00
1241 111A0114 0186	398 PZA SILLA APILABLE DE PLASTICO \$ 640.83 C/U F-A45 SAMTRONIC S.A. DE C.V.	194,171.63
1241 111A0114 0187	01 PZA ANAQUEL PARA OLLAS DE 1500X700X1800 \$ 20416.00 C/U F-A45 SAMTRONIC S.A. DE C.V.	20,416.00
1241 111A0114 0188	05 PZA MESA DE TRABAJO DE 1500X700X900 MM DE H. \$14119.52 C/U F-A45 SAMTRONIC S.A. DE C.V.	70,597.60
1241 111A0114 0189	01 PZA MESA DE TRABAJO DE 1800X600X900 MM DE H. CON RESPALDO \$ 15671.60 C/U F-A45 SAMTRONIC S.A. DE C.V.	15,671.60
1241 111A0114 0190	01 PZA MESA DE TRABAJO CON DESAGUE AL CENTRO DE 1800X800X900 MM DE H. \$ 40600.00 C/U F-A45 SAMTRONIC S.A. DE C.V.	40,600.00
1241 111A0114 0191	01 PZA TAJO DE 700X700X900 MM DE H. \$16704.00 C/U F-A45 SAMTRONIC S.A. DE C.V.	16,704.00
1241 111A0114 0192	02 PZA TINA FIJA PARA ENFRIAMIENTO DE 1200X600X900 MM DE H. \$ 47560.00 C/U F-A45 SAMTRONIC S.A. DE C.V.	95,120.00

**INSTITUTO DE LA INFRAESTRUCTURA FÍSICA EDUCATIVA DEL  
 ESTADO DE CHIAPAS**
**SISTEMA CONTABLE 2019**
**RELACION DE BIENES MUEBLES QUE COMPONEN SU PATRIMONIO**

Página 8 de 31

**Cuenta Pública al 31 de diciembre de 2019**

Hora: 11:24:14a. m.

Fecha: 12/02/2020

Código	Descripción del Bien	Valor en Libros
1241 111A0114 0193	08 PZA MESA DE TRABAJO PERFIL REDONDO DE 1800X800X900 MM DE H. \$43384.00 C/U F-A45 SAMTRONIC S.A. DE C.V.	347,072.00
1241 111A0114 0194	01 PZA ESMERIL DOBRE TIPO PEDESTAL \$12986.43 C/U F-A45 SAMTRONIC S.A. DE C.V.	12,986.43
1241 111A0114 0195	04 PZA TORNILLO DE BANCO \$ 6786.00 C/U F-A45 SAMTRONIC S.A. DE C.V.	13,572.00
1241 111A0114 0196	03 PZA EMBOBINADORA MANUAL PARA MOTORES \$17400.00 C/U F-A45 SAMTRONIC S.A. DE C.V.	52,200.00
1241 111A0114 0197	01 PZA GUILLOTINA \$ 2665.68 C/U F-A45 SAMTRONIC S.A. DE C.V.	2,665.68
1241 111A0114 0198	01 PZA PROBADOR DE CELDAS \$7656.00 C/U F-A45 SAMTRONIC S.A. DE C.V.	7,656.00
1241 111A0114 0199	01 PZA TALADRO DE COLUMNA TIPO PISO \$ 36122.40 C/U F-A45 SAMTRONIC S.A. DE C.V.	36,122.40
1241 111A0114 0200	01 PZA CARGADOR DE BATERIAS \$ 8120.00 C/U F-A45 SAMTRONIC S.A. DE C.V.	8,120.00
1241 111A0114 0201	01 PZA HORNO ELECTRICO PARA SECADO \$ 58000.00 C/U F-A45 SAMTRONIC S.A. DE C.V.	58,000.00
1241 111A0114 0202	01 PZA FORMADOR DE AISLAMIENTO \$ 13688.00 C/U F-A45 SAMTRONIC S.A. DE C.V.	13,688.00
1241 111A0114 0205	02 PZA REFRACTOMETRO DE MANO \$ 9280.00 C/U F-A45 SAMTRONIC S.A. DE C.V.	18,560.00
1241 111A0114 0206	02 PZA REFRACTOMETRO CON PRISMA INDICE ABBE \$ 104400.00 C/U F-A45 SAMTRONIC S.A. DE C.V.	208,800.00
1241 111A0114 0208	02 PZA FOTOCOPIADORA \$ 38280.00 C/U F-A45 SAMTRONIC S.A. DE C.V.	76,560.00
1241 111A0114 0209	02 PZA BALANZA GRANATARIA DIGITAL DE 0 A 500 GRS. \$ 12064.00 C/U F-A45 SAMTRONIC S.A. DE C.V.	24,128.00
1241 111A0114 0210	04 PZA BATIDORA ELECTRICA DE 10 VELOCIDADES CON BASE 4.5 L \$ 18184.16 C/U F-A45 SAMTRONIC S.A. DE C.V.	72,736.64
1241 111A0114 0211	04 PZA BUDINERA DE ALUMINIO \$ 1456.96 C/U F-A45 SAMTRONIC S.A. DE C.V.	5,827.84
1241 111A0114 0212	01 PZA CAZO DE ACERO INOXIDABLE \$4593.60 C/U F-A45 SAMTRONIC S.A. DE C.V.	4,593.60
1241 111A0114 0213	04 PZA CUCHARON DE ALUMINIO CON MANGO DE PLASTICO \$ 487.20 C/U F-A45 SAMTRONIC S.A. DE C.V.	1,948.80
1241 111A0114 0214	03 PZA CUCHILLO PARA ACABADOS EN ACERO INOXIDABLE \$ 1508.00 C/U F-A45 SAMTRONIC S.A. DE C.V.	4,524.00
1241 111A0114 0215	03 PZA CUCHILLO PARA CARNICERO \$ 1044.00 C/U F-A45 SAMTRONIC S.A. DE C.V.	3,132.00
1241 111A0114 0217	01 PZA MULTIPROCESADOR DE ALIMENTOS \$4637.68 C/U F-A45 SAMTRONIC S.A. DE C.V.	4,637.68
1241 111A0114 0218	02 PZA ESPUMADERA DE ALUMINIO \$ 229.68 C/U F-A45 SAMTRONIC S.A. DE C.V.	459.36
1241 111A0114 0219	01 PZA REBANADORA SEMIINDUSTRIAL \$ 24494.56 C/U F-A45 SAMTRONIC S.A. DE C.V.	24,494.56
1241 111A0114 0220	02 PZA POTENCIOMETRO PORTATIL DE 0 A 14 UNIDADES DE PH \$ 11988.25 C/U F-A45 SAMTRONIC S.A. DE C.V.	23,976.50
1241 111A0114 0221	05 PZA TERMOMETRO DE CARATULA \$ 1389.68 C/U F-A45 SAMTRONIC S.A. DE C.V.	6,948.40
1241 111A0114 0223	05 PZA TERMOMETRO ESCALA DE 10 G.C. A 110 G.C. \$ 649.60 C/U F-A45 SAMTRONIC S.A. DE C.V.	3,248.00
1241 111A0114 0224	01 PZA CONSERVADOR DE PRODUCTOS CONGELADOS \$ 33832.56 C/U F-A45 SAMTRONIC S.A. DE C.V.	33,832.56
1241 111A0114 0225	01 PZA ESTUFA DE INCUBACION PARA YOGURT \$62998.30 C/U F-A45 SAMTRONIC S.A. DE C.V.	62,998.30

**INSTITUTO DE LA INFRAESTRUCTURA FÍSICA EDUCATIVA DEL  
 ESTADO DE CHIAPAS**
**SISTEMA CONTABLE 2019**
**RELACION DE BIENES MUEBLES QUE COMPONEN SU PATRIMONIO**

Página 9 de 31

**Cuenta Pública al 31 de diciembre de 2019**

Hora: 11:24:14a. m.

Fecha: 12/02/2020

Código	Descripción del Bien	Valor en Libros
1241 111A0114 0226	01 PZA EMBUTIDORA SEMI INDUSTRIAL \$91872.00 C/U F-A45 SAMTRONIC S.A. DE C.V.	91,872.00
1241 111A0114 0227	01 PZA CABEZONES PARA PEINADOS MEDIANOS \$ 2273.60 C/U F-A45 SAMTRONIC S.A. DE C.V.	2,273.60
1241 111A0114 0228	08 PZA MAQUINA ELECTRICA DE CORTE PARA PELUQUERO \$ 11832.00 C/U F-A45 SAMTRONIC S.A. DE C.V.	94,656.00
1241 111A0114 0229	22 PZA NAVAJA PARA PELUQUERO \$ 7888.00 C/U F-A45 SAMTRONIC S.A. DE C.V.	173,536.00
1241 111A0114 0230	10 PZA SECADORA DE CABELLO PROFESIONAL \$ 3600.00 C/U F-A45 SAMTRONIC S.A. DE C.V.	25,056.00
1241 111A0114 0231	35 PZA TIJERA PARA PELUQUERO DE 6 PULGADAS \$ 1647.20 C/U F-A45 SAMTRONIC S.A. DE C.V.	57,652.00
1241 111A0114 0232	15 PZA TINA ELECTRICA SPA PARA PIES \$ 14,152.00 C/U F-A45 SAMTRONIC S.A. DE C.V.	212,280.00
1241 111A0114 0233	07 PZA VAPORIZADOR FACIAL CON OZONO \$ 39440.00 C/U F-A45 SAMTRONIC S.A. DE C.V.	276,080.00
1241 111A0114 0235	15 PZA SECADORA DE CABELLO PROFESIONAL \$3480.00 C/U F-A45 SAMTRONIC S.A. DE C.V.	52,200.00
1241 111A0114 0236	04 PZA PLANCHA CERAMICA PARA CABELLO \$ 3108.80 C/U F-A45 SAMTRONIC S.A. DE C.V.	9,327.20
1241 111A0114 0237	04 PZA BURO DE LAMINA No. 20 ACERA ESMALTADA AL HORNO A 170 GRADOS \$5069.20 C/U F-A45 SAMTRONIC S.A. DE C.V.	20,276.80
1241 111A0114 0238	02 PZA BAFLES DE 2 VIAS Y 15 PULGADAS \$ 16008.00 C/U F-A45 SAMTRONIC S.A. DE C.V.	32,016.00
1241 111A0114 0240	03 PZA MESA DE LAVADO PR 2TE DE 2700X700X900 MM DE H CON PATAS \$ 22736.00 C/U F-A45 SAMTRONIC S.A. DE C.V.	68,208.00
1241 111A0114 0241	02 PZA MESA DE LAVADO CON DOS TARJAS EXTREMAS DE 2700X700X900 MM DE H. \$ 23432.00 C/U F-A45 SAMTRONIC S.A. DE C.V.	46,864.00
1241 111A0114 0242	02 PZA PH-METRO PORTATIL RANGO DE 3.5 A 7.0 \$ 5045.53 C/U F-A45 SAMTRONIC S.A. DE C.V.	10,091.07
1241 111A0114 0243	01 PZA JUEGO DE ESPATULAS DE ACERO DE 2 PULG, 3 PULG, Y 4 PULG. \$1345.60 C/U F-A45 SAMTRONIC S.A. DE C.V.	1,345.60
1241 111A0114 0251	01 PZA ESCRITORIO DE 2 PEDESTALES DE 1520X750X750 MM DE H. \$ 7250.00 C/U F-630 COMPUPAPELERIA DEL SURESTE S.A. DE C.V.	7,250.00
1241 111A0114 0255	04 PZA SILLA SECRETARIAL \$ 1322.40 C/U F-630 COMPUPAPELERIA DEL SURESTE S.A. DE C.V.	5,289.60
1241 111A0114 0257	01 PZA MESA PARA GABINETE SIN CARRETILLA DE 317X686X734MM \$ 4176.00 C/U F-630 COMPUPAPELERIA DEL SURESTE S.A. DE C.V.	4,176.00
1241 111A0114 0259	01 PZA PORTABANDERA DE LUJO \$ 255.20 C/U F-630 COMPUPAPELERIA DEL SURESTE S.A. DE C.V.	255.20
1241 111A0114 0260	01 ASTA BANDERA DE 2.25 MTS \$ 580.00 C/U F-630 COMPUPAPELERIA DEL SURESTE S.A. DE C.V.	580.00
1241 111A0114 0261	01 PZA BANDERA NACIONAL PARA INTERPERIE DE 2000X3500 MM \$ 3016.00 C/U F-630 COMPUPAPELERIA DEL SURESTE S.A. DE C.V.	3,016.00
1241 111A0114 0262	01 PZA BANDERA NACIONAL PARA INTERIORES DE 900X1280MM \$ 812.00 C/U F-630 COMPUPAPELERIA DEL SURESTE S.A. DE C.V.	812.00
1241 111A0114 0263	01 PZA MOÑO PARA BANDERA \$ 220.40 C/U F-630 COMPUPAPELERIA DEL SURESTE S.A. DE C.V.	220.40
1241 111A0114 0264	01 PZA VITRINA METALICA DE 600X350X1600 MM DE H. \$ 5805.38 C/U F-A36 SAMTRONIC S.A. DE C.V.	5,805.38
1241 111A0114 0266	01 PZA MESA PARA IMPRESORA DE 600X500X750 MM DE H. \$ 1832.80 C/U F-614 DOMINGUEZ PEREZ ROGER ANTONIO	1,832.80
1241 111A0114 0267	02 PZA MESA PARA MAESTRO DE 1200X600X750 MM DE H. \$ 1477.28 C/U F-614 DOMINGUEZ PEREZ ROGER ANTONIO	2,954.56

**INSTITUTO DE LA INFRAESTRUCTURA FÍSICA EDUCATIVA DEL  
 ESTADO DE CHIAPAS**
**SISTEMA CONTABLE 2019**
**RELACIÓN DE BIENES MUEBLES QUE COMPONEN SU PATRIMONIO**

Página 10 de 31

**Cuenta Pública al 31 de diciembre de 2019**

Hora: 11:24:14a. m.

Fecha: 12/02/2020

Código	Descripción del Bien	Valor en Libros
1241 111A0114 0269	02 PZA PIZARRON BLANCO PORCELANIZADO DE 900X3000 MM. \$ 3112.65 C/U F-614 DOMINGUEZ PEREZ ROGER ANTONIO	6,225.30
1241 111A0114 0271	03 PZA MUEBLE DE GUARDADO ALTO PARA LABORATORIO DE 1430X570X1055 MM DE H. \$5974.23 C/U F-A92 INSUMOS Y SERVICIOS ESPECIALES S.A. DE C.V.	17,922.70
1241 111A0114 0274	01 PZA MESA DE LAVADO CON UNA TARJA DE 1200X600X900 MM DE H \$ 10277.60 C/U F-A92 INSUMOS Y SERVICIOS ESPECIALES S.A. DE C.V.	10,277.60
1241 111A0114 0276	49 PZA BANCO PARA SENTARSE DE 700 MM DE H. \$ 518.05 C/U F-A92 INSUMOS Y SERVICIOS ESPECIALES S.A. DE C.V.	21,758.35
1241 111A0114 0278	37 PZA MESA PARA COMPUTADORA DE 800X1000 MM CON DUCTO DE INSTALACIONES \$ 3201.60 C/U F-358 INTEGRALES Y SUMINISTROS DEL SURESTE S.A. DE C.V.	118,459.20
1241 111A0114 0279	25 PZA VALVULA PARA GAS (6-7887-2) CON SELLO DE PLASTICO COLOR AZUL \$ 266.80 C/U F-358 INTEGRALES Y SUMINISTROS DEL SURESTE S.A. DE C.V.	6,670.00
1241 111A0114 0281	13 PZA VALVULA COMBINADA TIPO CAPFCE DE BRONCE CROMADA TORRETA RECTANGULAR INCLUYE TAPO MACHO DE 3/8" \$ 2111.20 C/U F-358 INTEGRALES Y SUMINISTROS DEL SURESTE S.A. DE C.V.	27,445.60
1241 111A0114 0282	01 PZA AHUMADOR DE CARNES DE 1140X1140X2270 MM DE H \$ 692,009.60 C/U F-358 INTEGRALES Y SUMINISTROS DEL SURESTE S.A. DE C.V.	692,009.60
1241 111A0114 0287	01 PZA APARATO HOFFMAN (VOLTAMETRO) \$ 1484.80 C/U F-358 INTEGRALES Y SUMINISTROS DEL SURESTE S.A. DE C.V.	1,484.80
1241 111A0114 0292	01 PZA CONJUNTO PARA PRACTICAS DE QUIMICA TIPO CAPFCE \$ 12581.36 C/U F-358 INTEGRALES Y SUMINISTROS DEL SURESTE S.A. DE C.V.	12,581.36
1241 111A0114 0294	01 PZA CONJUNTO PARA PRACTICAS DE ELECTRICIDAD BASICA Y SEMICONDUCTORES TIPO CAPFCE \$ 18,096.00 C/U F-358 INTEGRALES Y SUMINISTROS DEL SURESTE S.A. DE C.V.	18,096.00
1241 111A0114 0297	01 PZA CONJUNTO DE TERMOLOGIA \$ 10,272.31 C/U F-358 INTEGRALES Y SUMINISTROS DEL SURESTE S.A. DE C.V.	10,272.31
1241 111A0114 0299	01 PZA BOMBA PORTATIL DE PRESION Y VACIO PRESION DE 5" DE H.G. \$13688.00 C/U F-358 INTEGRALES Y SUMINISTROS DEL SURESTE S.A. DE C.V.	13,688.00
1241 111A0114 0303	05 PZA ESCRITORIO DE 2 PEDESTALES DE 1520X750X750 MM DE H \$ 7250.00 C/U FACT-632 COMPUPAPELERIA DEL SURESTE S.A. DE C.V.	36,250.00
1241 111A0114 0311	01 PZA MESA PARA GABINETE SIN CARRETILLA DE 317X686X734 MM \$ 4176.00 C/U FACT-632 COMPUPAPELERIA DEL SURESTE S.A. DE C.V.	4,176.00
1241 111A0114 0314	01 PZA ESCRITORIO EJECUTIVO DE 1520X760X750 MM DE H. CON ADITAMENTO LADO IZQ. DE 850X400X750 MM \$ 7,986.16 C/U FACT-632 COMPUPAPELERIA DEL SURESTE S.A. DE C.V.	7,986.16
1241 111A0114 0316	02 PZA PORTABANDERA DE LUJO \$ 255.20 C/U FACT-632 COMPUPAPELERIA DEL SURESTE S.A. DE C.V.	510.40
1241 111A0114 0317	02 PZA ASTA BANDERA DE 2.25 MTS. \$ 580.00 C/U FACT-632 COMPUPAPELERIA DEL SURESTE S.A. DE C.V.	1,160.00
1241 111A0114 0318	01 PZA BANDERA NACIONAL PARA INTERPERIE DE 2000X3500 MM \$ 3016.00 C/U FACT-632 COMPUPAPELERIA DEL SURESTE S.A. DE C.V.	3,016.00
1241 111A0114 0320	02 PZA MOÑO PARA BANDERA \$ 2240.40 C/U FACT-632 COMPUPAPELERIA DEL SURESTE S.A. DE C.V.	440.80
1241 111A0114 0321	01 PZA EQUIPO DE SONIDO \$ 34,057.60 C/U FACT-632 COMPUPAPELERIA DEL SURESTE S.A. DE C.V.	34,057.60
1241 111A0114 0322	05 PZA ESCRITORIO DE 2 PEDESTALES DE 1520X750X750 MM DE H \$ 7250.00 C/U FACT-634 COMPUPAPELERIA DEL SURESTE S.A. DE C.V.	36,250.00
1241 111A0114 0323	21 PZA ESCRITORIO DE PEDESTAL DE 1200X750X750 MM DE H \$ 5300.74 C/U FACT-634 COMPUPAPELERIA DEL SURESTE S.A. DE C.V.	111,315.47

**INSTITUTO DE LA INFRAESTRUCTURA FÍSICA EDUCATIVA DEL  
 ESTADO DE CHIAPAS**
**SISTEMA CONTABLE 2019**
**RELACION DE BIENES MUEBLES QUE COMPONEN SU PATRIMONIO**

Página 11 de 31

**Cuenta Pública al 31 de diciembre de 2019**

Hora: 11:24:14a. m.

Fecha: 12/02/2020

Código	Descripción del Bien	Valor en Libros
1241 111A0114 0325	06 PZA CREDENZA CON 2 PUERTAS DE CRISTAL CORREDIZAS DE 1800X750X750 MM DE H \$ 8732.48 C/U FACT-634 COMPUPAPELERIA DEL SURESTE S.A. DE C.V.	52,394.88
1241 111A0114 0326	12 PZA SILLON EJECUTIVO \$ 3,963.95 C/U FACT-634 COMPUPAPELERIA DEL SURESTE S.A. DE C.V.	47,567.42
1241 111A0114 0328	01 PZA SOFA 3 PLAZAS SECCIONAL \$ 11507.20 C/U FACT-634 COMPUPAPELERIA DEL SURESTE S.A. DE C.V.	11,507.20
1241 111A0114 0329	19 PZA LIBRERO HORIZONTAL METALICO 1220X370X1030 MM CON 2 ENTREPAÑO \$ 3,767.68 C/U FACT-634 COMPUPAPELERIA DEL SURESTE S.A. DE C.V.	71,585.92
1241 111A0114 0332	23 PZA ARCHIVERO EN LAMINA DE ACERO CON 4 GAVETAS TAMAÑO OFICIO \$ 6,673.25 C/U FACT-634 COMPUPAPELERIA DEL SURESTE S.A. DE C.V.	133,464.96
1241 111A0114 0337	03 PZA MESA PARA BIBLIOTECA Y CAFETERIA DE 1200X800X750 M \$ 1902.40 C/U FACT-634 COMPUPAPELERIA DEL SURESTE S.A. DE C.V.	5,707.20
1241 111A0114 0339	02 PZA ESTUFA PARA GAS CON 5 QUEMADORES Y HORNO \$ 17,400.00 C/U FACT-634 COMPUPAPELERIA DEL SURESTE S.A. DE C.V.	34,800.00
1241 111A0114 0346	01 MODELO ANATOMICO DESARMABLE DEL TORSO \$ 24,387.84.00 C/U FACT-634 COMPUPAPELERIA DEL SURESTE S.A. DE C.V.	24,387.84
1241 111A0114 0347	05 PZA PORTABANDERA DE LUJO \$ 255.20 C/U FACT-634 COMPUPAPELERIA DEL SURESTE S.A. DE C.V.	1,276.00
1241 111A0114 0348	05 PZA ASTA BANDERA DE 2.25 MTS. \$ 580.00 C/U FACT-634 COMPUPAPELERIA DEL SURESTE S.A. DE C.V.	2,900.00
1241 111A0114 0349	05 PZA BANDERA NACIONAL PARA INTERIORES DE 900X1280MM \$ 812.00 C/U FACT-634 COMPUPAPELERIA DEL SURESTE S.A. DE C.V.	4,060.00
1241 111A0114 0350	05 PZA MOÑO PARA BANDERA \$ 2240.40 C/U FACT-634 COMPUPAPELERIA DEL SURESTE S.A. DE C.V.	1,102.00
1241 111A0114 0351	03 PZA EQUIPO DE SONIDO \$ 34,057.60 C/U FACT-634 COMPUPAPELERIA DEL SURESTE S.A. DE C.V.	102,172.80
1241 111A0114 0352	03 BASCULA CON ALTIMETRO CAP. 140 KG \$ 6,744.36 C/U FACT-634 COMPUPAPELERIA DEL SURESTE S.A. DE C.V.	20,233.07
1241 111A0114 0354	01 MANIQUI CON ORGANOS INTERCAMBIABLES \$ 513,880.00 C/U FACT-634 COMPUPAPELERIA DEL SURESTE S.A. DE C.V.	513,880.00
1241 111A0114 0355	02 PZA MESA PARA BIBLIOTECA Y CAFETERIA DE 1200X800X750 M \$ 1902.40 C/U F-626 COMPUPAPELERIA DEL SURESTE S.A. DE C.V.	3,804.80
1241 111A0114 0356	01 PZA VITRINA METALICA DE 600X350X1600 MM DE H. \$ 5805.38 C/U F-A37 SAMTRONIC S.A. DE C.V.	5,805.38
1241 111A0114 0358	01 PZA FOTOCOPIADORA \$ 38,280.00 C/U F-A37 SAMTRONIC S.A. DE C.V.	38,280.00
1241 111A0114 0359	07 PZA MESA PARA IMPRESORA DE 600X500X750 MM DE H. \$ 1832.80 C/U FACT-615 DOMINGUEZ PEREZ ROGER ANTONIO	12,829.60
1241 111A0114 0360	03 PZA MESA PARA MAESTRO DE 1200X600X750 MM DE H. \$ 1477.28 C/U FACT-615 DOMINGUEZ PEREZ ROGER ANTONIO	4,431.85
1241 111A0114 0362	04 PZA PIZARRON BLANCO PORCELANIZADO DE 900X3000 MM. C/U FACT-615 DOMINGUEZ PEREZ ROGER ANTONIO	12,450.60
1241 111A0114 0382	04 PZA MESA MAYO PARA INSTRUMENTOS \$ 2269.73 C/U F-A38 SAMTRONIC S.A. DE C.V.	9,078.90
1241 111A0114 0386	02 PZA VITRINA METALICA DE 600X350X1600 MM DE H. \$ 5805.38 C/U F-A38 SAMTRONIC S.A. DE C.V.	11,610.76
1241 111A0114 0388	02 PZA MESA DE EXPLORACION \$ 7766.71 C/U F-A38 SAMTRONIC S.A. DE C.V.	15,533.42
1241 111A0114 0389	39 PZA BANQUILLO GIRATORIO \$ 1355.44 C/U F-A38 SAMTRONIC S.A. DE C.V.	52,862.04
1241 111A0114 0392	01 PZA MESA RECTANGULAR \$2344.04 C/U F-A38 SAMTRONIC S.A. DE C.V.	2,344.04
1241 111A0114 0394	01 PZA SILLA DE RUEDAS \$ 8120.00 C/U F-A38 SAMTRONIC S.A. DE C.V.	8,120.00



**INSTITUTO DE LA INFRAESTRUCTURA FÍSICA EDUCATIVA DEL  
 ESTADO DE CHIAPAS**
**SISTEMA CONTABLE 2019**
**RELACIÓN DE BIENES MUEBLES QUE COMPONEN SU PATRIMONIO**

Página 12 de 31

**Cuenta Pública al 31 de diciembre de 2019**

Hora: 11:24:14a. m.

Fecha: 12/02/2020

Código	Descripción del Bien	Valor en Libros
1241 111A0114 0397	01 PZA ESQUELETO HUMANO \$ 18,328.00 C/U F-A38 SAMTRONIC S.A. DE C.V.	18,328.00
1241 111A0114 0398	01 PZA FOTOCOPIADORA \$ 38,280 C/U F-A38 SAMTRONIC S.A. DE C.V.	38,280.00
1241 111A0114 0399	01 PZA ESFINGONAMETRO ANEIROIDE CON BRAZALETE Y ADHESIVO \$ 2134.40 C/U F-A38 SAMTRONIC S.A. DE C.V.	2,134.40
1241 111A0114 0400	01 PZA TRIPIE PORTA SUERO CON RODAJAS Y CROMADO \$ 3480.00 C/U F-A38 SAMTRONIC S.A. DE C.V.	3,480.00
1241 111A0114 0401	23 PZA MESA PARA IMPRESORA DE 600X500X750 MM DE H \$ 1832.80 C/U F-616 DOMINGUEZ PEREZ ROGER ANTONIO	42,154.40
1241 111A0114 0459	04 PZA ESCRITORIO DE 2 PEDESTALES DE 1520X750X750 MM DE H \$ 7250.00 C/U FACT-637 COMPUPAPELERIA DEL SURESTE S.A. DE C.V.	29,000.00
1241 111A0114 0460	12 PZA ESCRITORIO DE PEDESTAL DE 1200X750X750 MM DE H \$ 5300.74 C/U FACT-637 COMPUPAPELERIA DEL SURESTE S.A. DE C.V.	63,608.84
1241 111A0114 0462	17 PZA CREDENZA CON 2 PUERTAS DE CRISTAL CORREDIZAS DE 1800X750X750 MM DE H \$ 8732.48 C/U FACT-637 COMPUPAPELERIA DEL SURESTE S.A. DE C.V.	148,452.16
1241 111A0114 0465	30 PZA LIBRERO HORIZONTAL METALICO 1220X370X1030 MM CON 2 ENTREPAÑO \$ 3,767.68 C/U FACT-637 COMPUPAPELERIA DEL SURESTE S.A. DE C.V.	113,030.40
1241 111A0114 0466	06 PZA MESA REDONDA DIMENSIONES 1200MM DE DIA. \$ 2273.60 C/U FACT-637 COMPUPAPELERIA DEL SURESTE S.A. DE C.V.	13,641.60
1241 111A0114 0468	01 TARJETERO DOBLE P/TARJETAS DE 76.2X120 MM \$ 3016.00 C/U F-637 COMPUPAPELERIA DE SURESTE S.A. DE C.V.	3,016.00
1241 111A0114 0470	28 PZA ARCHIVERO METALICO DE 2 GAVETAS TAMAÑO OFICIO \$ 3,850.83 C/U FACT-637 COMPUPAPELERIA DEL SURESTE S.A. DE C.V.	100,121.57
1241 111A0114 0472	03 PZA GABINETE AERODINAMICO DE 900X450X1850 MM CON GABINETE METALICO PTAS ABATIBLES DIV. VERTICAL AL CENTRO 5 ENTRE \$ 8143.20 C/U F-637 COMPUPAPELERIA DE SURESTE S.A. DE C.V.	24,429.60
1241 111A0114 0473	02 PZA ESCRITORIO EJECUTIVO DE 1520X760X750 MM DE H. CON ADITAMENTO LADO DER. DE 850X400X750 MM \$ 7,986.16 C/U FACT-637 COMPUPAPELERIA DEL SURESTE S.A. DE C.V.	15,972.32
1241 111A0114 0474	08 PZA ESCRITORIO EJECUTIVO DE 1520X760X750 MM DE H. CON ADITAMENTO LADO IZQ. DE 850X400X750 MM \$ 7,986.16 C/U FACT-637 COMPUPAPELERIA DEL SURESTE S.A. DE C.V.	63,889.28
1241 111A0114 0482	24 PZA ANAQUEL TIPO ESQUELETO DE 915X300X2210 MM DE H. \$ 2985.84 C/U F-637 COMPUPAPELERIA DEL SURESTE S.A. DE C.V.	23,886.72
1241 111A0114 0485	01 PZA MESA PARA BIBLIOTECA Y CAFETERIA DE 1200X800X750 M \$ 1902.40 C/U FACT-637 COMPUPAPELERIA DEL SURESTE S.A. DE C.V.	1,902.40
1241 111A0114 0488	02 PZA BANCO PARA TRABAJO TIPO B-21 \$ 5985.60 C/U F-637 COMPUPAPELERIA DEL SURESTE S.A. DE C.V.	11,971.20
1241 111A0114 0490	01 PZA MOLINO ELECTRICO PARA CARNE ADAPTADO PARA EMBUTIR \$ 39,458.56 C/U F-637 COMPUPAPELERIA DEL SURESTE S.A. DE C.V.	39,458.56
1241 111A0114 0491	01 PZA EXTRACTOR DE JUGO INDUSTRIAL \$ 6,029.68 C/U F-637 COMPUPAPELERIA DEL SURESTE S.A. DE C.V.	6,029.68
1241 111A0114 0495	01 MODELO ANATOMICO DE CEREBRO \$ 8635.04 C/U FACT-637 COMPUPAPELERIA DEL SURESTE S.A. DE C.V.	8,635.04
1241 111A0114 0496	01 MODELO ANATOMICO DE LENGUA \$ 12630.08 C/U FACT-637 COMPUPAPELERIA DEL SURESTE S.A. DE C.V.	12,630.08
1241 111A0114 0497	01 MODELO ANATOMICO DE LA NARIZ \$ 22,220.96 C/U FACT-637 COMPUPAPELERIA DEL SURESTE S.A. DE C.V.	22,220.96
1241 111A0114 0498	01 MODELO ANATOMICO DE LA PIEL \$ 6,844.00 C/U FACT-637 COMPUPAPELERIA DEL SURESTE S.A. DE C.V.	6,844.00
1241 111A0114 0499	01 MODELO ANATOMICO DEL OJO \$ 7,628.16.00 C/U FACT-637 COMPUPAPELERIA DEL SURESTE S.A. DE C.V.	33,012.90

**INSTITUTO DE LA INFRAESTRUCTURA FÍSICA EDUCATIVA DEL  
 ESTADO DE CHIAPAS**
**SISTEMA CONTABLE 2019**
**RELACIÓN DE BIENES MUEBLES QUE COMPONEN SU PATRIMONIO**

Página 13 de 31

**Cuenta Pública al 31 de diciembre de 2019**

Hora: 11:24:14a. m.

Fecha: 12/02/2020

Código	Descripción del Bien	Valor en Libros
1241 111A0114 0500	01 MODELO ANATOMICO DESARMABLE DEL OIDO \$ 11,136.00 C/U FACT-637 COMPUPAPELERIA DEL SURESTE S.A. DE C.V.	11,136.00
1241 111A0114 0501	01 MODELO ANATOMICO DESARMABLE DEL TORSO \$ 24,387.84 C/U FACT-637 COMPUPAPELERIA DEL SURESTE S.A. DE C.V.	24,387.84
1241 111A0114 0502	01 AUTOCLAVE VERTICAL 40 L \$ 88,160.00 C/U FACT-637 COMPUPAPELERIA DEL SURESTE S.A. DE C.V.	88,160.00
1241 111A0114 0503	01 ESTUFA CLINICA CON CALEFACCION ELECTRICA DE 39X47X60 DE H \$ 106,095.92 C/U FACT-637 COMPUPAPELERIA DEL SURESTE S.A. DE C.V.	106,095.92
1241 111A0114 0504	09 PZA PORTABANDERA DE LUJO \$ 255.20 C/U FACT-637 COMPUPAPELERIA DEL SURESTE S.A. DE C.V.	2,296.80
1241 111A0114 0505	07 EXTINGUIDOR \$ 2737.60 C/U FACT-637 COMPUPAPELERIA DEL SURESTE S.A. DE C.V.	19,163.20
1241 111A0114 0506	03 PZA ASTA BANDERA DE 2.25 MTS. \$ 580.00 C/U FACT-637 COMPUPAPELERIA DEL SURESTE S.A. DE C.V.	1,740.00
1241 111A0114 0507	04 PZA BANDERA NACIONAL PARA INTERPERIE DE 2000X3500 MM \$ 3016.00 C/U FACT-637 COMPUPAPELERIA DEL SURESTE S.A. DE C.V.	12,064.00
1241 111A0114 0508	11 PZA BANDERA NACIONAL PARA INTERIORES DE 900X1280MM \$ 812.00 C/U FACT-637 COMPUPAPELERIA DEL SURESTE S.A. DE C.V.	8,932.00
1241 111A0114 0509	11 PZA MOÑO PARA BANDERA \$ 2240.40 C/U FACT-637 COMPUPAPELERIA DEL SURESTE S.A. DE C.V.	661.20
1241 111A0114 0510	07 PZA EQUIPO DE SONIDO \$ 34,057.60 C/U FACT-637 COMPUPAPELERIA DEL SURESTE S.A. DE C.V.	240,166.40
1241 111A0114 0511	03 BASCULA CON ALTIMETRO CAP. 140 KG \$ 6,744.36 C/U FACT-637 COMPUPAPELERIA DEL SURESTE S.A. DE C.V.	20,233.07
1241 111A0114 0513	04 PZA PANTALLA DE PARED PLEGABLE DE 1780X1780 MM \$ 2547.36 C/U FACT-637 COMPUPAPELERIA DEL SURESTE S.A. DE C.V.	10,189.44
1241 111A0114 0514	02 BASCULA DE 120 KGS DE CAP. \$ 8571.24 C/U FACT-637 COMPUPAPELERIA DEL SURESTE S.A. DE C.V.	17,142.94
1241 111A0114 0515	05 PZA CUCHILLO DE ACERO DE 229MM \$ 600.88 C/U FACT-637 COMPUPAPELERIA DEL SURESTE S.A. DE C.V.	3,004.40
1241 111A0114 0516	01 PZA CANASTILLA DE ACERO PARA MARMITA DE 60 LTS \$ 50,622.40 C/U FACT-637 COMPUPAPELERIA DEL SURESTE S.A. DE C.V.	50,622.40
1241 111A0114 0518	02 PZA BATERIA DE COCINA JUEGO COMPUESTO DE 10 PZAS \$ 6308.08 C/U FACT-637 COMPUPAPELERIA DEL SURESTE S.A. DE C.V.	12,616.16
1241 111A0114 0519	10 PZA CALIBRADOR VERNIER \$ 2289.84 C/U FACT-637 COMPUPAPELERIA DEL SURESTE S.A. DE C.V.	22,905.36
1241 111A0114 0522	02 PZA REFRIGERADOR VERTICAL COMERCIAL, EXHIBIDOR DE 20" \$ 43,140.40 C/U FACT-637 COMPUPAPELERIA DEL SURESTE S.A. DE C.V.	86,280.80
1241 111A0114 0523	04 PZA DESARMADOR \$ 232.00 C/U FACT-637 COMPUPAPELERIA DEL SURESTE S.A. DE C.V.	928.00
1241 111A0114 0525	04 PZA JUEGO DE REGLAS \$ 2505.60 C/U FACT-637 COMPUPAPELERIA DEL SURESTE S.A. DE C.V.	10,022.40
1241 111A0114 0527	25 PZA PINZA PARA OVERLOCK \$ 266.8 C/U FACT-637 COMPUPAPELERIA DEL SURESTE S.A. DE C.V.	6,670.00
1241 111A0114 0528	01 PZA COPIADORA \$ 81,200.00 C/U FACT-637 COMPUPAPELERIA DEL SURESTE S.A. DE C.V.	81,200.00
1241 111A0114 0529	04 PZA MOLDE PARA JAMON \$ 18,096.00 C/U FACT-637 COMPUPAPELERIA DEL SURESTE S.A. DE C.V.	72,384.00
1241 111A0114 0530	01 PZA BOTIQUIN \$ 812.00 C/U FACT-637 COMPUPAPELERIA DEL SURESTE S.A. DE C.V.	812.00
1241 111A0114 0531	01 PZA CALCULADORA CON IMPRESORA \$ 925.68 C/U FACT-637 COMPUPAPELERIA DEL SURESTE S.A. DE C.V.	925.68
1241 111A0114 0532	02 PZA SISTEMA DE AUDIO PORTATIL CON ALTAVOCES \$ 19,720.00 C/U FACT-637 COMPUPAPELERIA DEL SURESTE S.A. DE C.V.	39,440.00

**INSTITUTO DE LA INFRAESTRUCTURA FÍSICA EDUCATIVA DEL  
 ESTADO DE CHIAPAS**
**SISTEMA CONTABLE 2019**
**RELACIÓN DE BIENES MUEBLES QUE COMPONEN SU PATRIMONIO**

Página 14 de 31

**Cuenta Pública al 31 de diciembre de 2019**

Hora: 11:24:14a. m.

Fecha: 12/02/2020

Código	Descripción del Bien	Valor en Libros
1241 111A0114 0533	01 PZA ESTUFON DOBLE \$ 20,184.00 C/U FACT-637 COMPUPAPELERIA DEL SURESTE S.A. DE C.V.	20,184.00
1241 111A0114 0535	04 PZA CAMA CLINICA \$ 9848.38 C/U F-A41 SAMTRONIC S.A. DE C.V.	39,393.51
1241 111A0114 0536	04 PZA COLCHON PARA CAMA CLINICA \$ 2204.00 C/U F-A41 SAMTRONIC S.A. DE C.V.	8,816.00
1241 111A0114 0537	04 PZA BURO CLINICO \$ 2218.76 C/U F-A41 SAMTRONIC S.A. DE C.V.	8,875.02
1241 111A0114 0538	02 PZA VITRINA METALICA DE 600X350X1600 MM DE H. \$ 5805.38 C/U F-A41 SAMTRONIC S.A. DE C.V.	11,610.76
1241 111A0114 0539	04 PZA MESA PUENTE \$ 3250.25 C/U F-A41 SAMTRONIC S.A. DE C.V.	13,001.00
1241 111A0114 0540	02 PZA MESA DE EXPLORACION \$ 7766.71 C/U F-A41 SAMTRONIC S.A. DE C.V.	15,533.42
1241 111A0114 0543	04 PZA CARRO TINACO CON RUEDAS PARA ROPA SUCIA \$ 3652.84 C/U F-A41 SAMTRONIC S.A. DE C.V.	2,344.04
1241 111A0114 0545	01 PZA MESA DE RIÑON \$ 15,797.07 C/U F-A41 SAMTRONIC S.A. DE C.V.	15,797.07
1241 111A0114 0548	01 PZA ESQUELETO HUMANO \$ 18,328.00 C/U F-A41 SAMTRONIC S.A. DE C.V.	18,328.00
1241 111A0114 0549	01 PZA ESFINGONOMETRO ANEIROIDE CON BRAZALETE Y ADHESIVO \$ 2134.40 C/U F-A41 SAMTRONIC S.A. DE C.V.	2,134.40
1241 111A0114 0550	01 PZA TRIPIE PORTA SUERO CON RODAJAS Y CROMADO \$ 3480.00 C/U F-A41 SAMTRONIC S.A. DE C.V.	3,480.00
1241 111A0114 0551	29 PZA MESA PARA IMPRESORA DE 600X500X750 MM DE H \$ 1832.80 C/U F-619 DOMINGUEZ PEREZ ROGER ANTONIO	53,151.20
1241 111A0114 0570	10 PZA CESTO METALICO PARA PAPELES \$ 417.60 C/U F-636 COMPUPAPELERIA DE SURESTE S.A. DE C.V.	4,176.00
1241 111A0114 0573	06 PZA GABINETE AERODINAMICO DE 900X450X1850 MM CON GABINETE METALICO PTAS ABATIBLES DIV. VERTICAL AL CENTRO 5 ENTRE \$ 8143.20 C/U F-636 COMPUPAPELERIA DE SURESTE S.A. DE C.V.	48,859.20
1241 111A0114 0574	03 PZA ANAQUEL TIPO ESQUELETO DE 915X600X2210 MM DE H \$ 3918.48 C/U FACT-636 COMPUPAPELERIA DEL SURESTE S.A. DE C.V.	3,918.48
1241 111A0114 0576	01 ESPEJO PROBADOR TIPO BIOMBO DE 3 CARAS DE 1560 DE LONGITUD \$ 9512.00 C/U FACT-636 COMPUPAPELERIA DEL SURESTE S.A. DE C.V.	9,512.00
1241 111A0114 0578	06 PZA TOCADOR DE 2400X900X750 MM DE H. \$ 9512.00 C/U FACT-636 COMPUPAPELERIA DEL SURESTE S.A. DE C.V.	57,072.00
1241 111A0114 0579	06 PZA MESA PARA MANICURE DE 900X450X750 MM DE H \$ 4500.80 C/U FACT-636 COMPUPAPELERIA DEL SURESTE S.A. DE C.V.	27,004.80
1241 111A0114 0580	02 PZA BANCO DE TRABAJO TIPO B-4 \$9048.00 C/U FACT-636 COMPUPAPELERIA DEL SURESTE S.A. DE C.V.	18,096.00
1241 111A0114 0581	06 PZA EXTINGUIDOR \$ 2737.60 C/U FACT-636 COMPUPAPELERIA DEL SURESTE S.A. DE C.V.	16,425.60
1241 111A0114 0582	10 PZA VIBRADOR ELECTRICO DE 3 V. \$ 4496.16 C/U FACT-636 COMPUPAPELERIA DEL SURESTE S.A. DE C.V.	44,961.60
1241 111A0114 0583	10 PZA ESTUCHE PROFESIONAL DE MANICURE \$ 4292.00 C/U FACT-636 COMPUPAPELERIA DEL SURESTE S.A. DE C.V.	42,920.00
1241 111A0114 0585	01 PZA CORTADORA DE TELA DE CUCHILLA CIRCULAR \$ 14268.00 C/U FACT-636 COMPUPAPELERIA DEL SURESTE S.A. DE C.V.	14,268.00
1241 111A0114 0586	04 PZA PLANCHA DE VAPOR CON DEPOSITO DE AGUA \$ 6217.60 C/U FACT-636 COMPUPAPELERIA DEL SURESTE S.A. DE C.V.	18,652.80
1241 111A0114 0588	01 PZA NATCHE O PINZA DE APLOMO \$ 580.00 C/U FACT-636 COMPUPAPELERIA DEL SURESTE S.A. DE C.V.	580.00
1241 111A0114 0589	03 PZA BOTIQUIN \$ 812.00 C/U FACT-636 COMPUPAPELERIA DEL SURESTE S.A. DE C.V.	2,436.00
1241 111A0114 0590	13 PZA MUEBLE PARA SHAMPOO CON LAVABO \$ 10,669.68 C/U FACT-636 COMPUPAPELERIA DEL SURESTE S.A. DE C.V.	138,705.84



**INSTITUTO DE LA INFRAESTRUCTURA FÍSICA EDUCATIVA DEL  
 ESTADO DE CHIAPAS**
**SISTEMA CONTABLE 2019**
**RELACIÓN DE BIENES MUEBLES QUE COMPONEN SU PATRIMONIO**

Página 15 de 31

**Cuenta Pública al 31 de diciembre de 2019**

Hora: 11:24:14a. m.

Fecha: 12/02/2020

Código	Descripción del Bien	Valor en Libros
1241 111A0114 0591	20 PZA BANCO PARA PEDICURE \$ 4637.68 C/U FACT-636 COMPUPAPELERIA DEL SURESTE S.A. DE C.V.	92,753.60
1241 111A0114 0592	01 PZA MANIQUI HOMBRE \$ 5017.51 C/U FACT-636 COMPUPAPELERIA DEL SURESTE S.A. DE C.V.	5,017.51
1241 111A0114 0593	02 PZA MANIQUI MUJER \$ 5017.51 C/U FACT-636 COMPUPAPELERIA DEL SURESTE S.A. DE C.V.	10,035.02
1241 111A0114 0594	03 PZA MANIQUI NIÑO DE 10 AÑOS \$ 5017.51 C/U FACT-636 COMPUPAPELERIA DEL SURESTE S.A. DE C.V.	15,052.53
1241 111A0114 0595	01 PZA CORTADORA DE CUCHILLA VERTICAL DE 12" \$ 59,934.02 C/U FACT-636 COMPUPAPELERIA DEL SURESTE S.A. DE C.V.	59,934.02
1241 111A0114 0596	06 PZA SPA-SILLON PARA MASAJE FACIAL \$ 59,934.02 C/U FACT-636 COMPUPAPELERIA DEL SURESTE S.A. DE C.V.	34,713.68
1241 111A0114 0597	05 PZA BANCO PEDICURISTA \$ 9115.28 C/U FACT-636 COMPUPAPELERIA DEL SURESTE S.A. DE C.V.	13,920.00
1241 111A0114 0598	02 PZA MAQUINA RECTA CILINDRICA \$ 2784.00 C/U FACT-636 COMPUPAPELERIA DEL SURESTE S.A. DE C.V.	412,960.00
1241 111A0114 0600	02 PZA SECADOR DE PELO CROMADO AUTOMATICO C/TERMOSTATO Y REGULADOR \$ 1902.40 C/U F-A40 SAMTRONIC S.A. DE C.V.	3,804.80
1241 111A0114 0602	16 PZA CABEZONES PARA PEINADOS MEDIANOS \$ 2273.60 C/U F-A40 SAMTRONIC S.A. DE C.V.	36,377.60
1241 111A0114 0603	02 PZA MAQUINA ELECTRICA DE CORTE PARA PELUQUERO \$ 11,832.00 C/U F-A40 SAMTRONIC S.A. DE C.V.	23,664.00
1241 111A0114 0604	07 PZA CORTADORA DE CABELLO ELECTRONICA \$ 8816.00 C/U F-A40 SAMTRONIC S.A. DE C.V.	68,645.75
1241 111A0114 0628	11 PZA MESA CON CUBIERTA DE PLASTICO LAMINADO DE 1140X760 X750 MM DE H \$ 2552.00 C/U F-628 COMPUPAPELERIA DEL SURESTE S.A. DE C.V.	28,072.00
1241 111A0114 0632	20 PZA SILLA PARA MESA BINARIA \$ 683.75 C/U F-620 DOMINGUEZ PEREZ ROGER ANTONIO	13,675.01
1241 111A0114 0634	19 PZA BANCO PARA SENTARSE DE 700 MM DE H \$ 9843.06 C/U F-A97 INSUMOS Y SERVICIOS ESPECIALES S.A. DE C.V.	19,612.12
1241 111A0114 0637	01 PZA BOTIQUIN \$ 812.00 C/U F-629 COMPUPAPELERIA DEL SURESTE S.A. DE C.V.	812.00
1241 111A0114 0642	34 PZA SILLA PARA JARDIN DE NIÑOS \$ 336.40 C/U F-622 DOMINGUEZ PEREZ ROGER ANTONIO	11,437.60
1241 111A0114 0649	01 PZA SOFA 2 PLAZAS SECCIONAL \$ 8839.20 C/U F-631 COMPUPAPELERIA DEL SURESTE S.A. DE C.V.	8,839.20
1241 111A0114 0650	01 PZA SOFA 3 PLAZAS SECCIONAL \$11,507.20 C/U F-631 COMPUPAPELERIA DEL SURESTE S.A. DE C.V.	11,507.20
1241 111A0114 0653	01 PZA PANTALLA DE PROYECCION \$ 3897.60 C/U F-631 COMPUPAPELERIA DEL SURESTE S.A. DE C.V.	3,897.60
1241 111A0114 0674	21 PZA ESCRITORIO DE PEDESTAL DE 1200X750X750 MM DE H \$ 5300.74 C/U FACT-633 COMPUPAPELERIA DEL SURESTE S.A. DE C.V.	127,217.66
1241 111A0114 0675	11 PZA MESA CON CUBIERTA DE PLASTICO LAMINADO DE 1140X760 X750 MM DE H \$ 2552.00 C/U F-633 COMPUPAPELERIA DEL SURESTE S.A. DE C.V.	28,072.00
1241 111A0114 0677	02 PZA ANALIZADOR DE HUMEDAD \$ 99,760.00 C/U F-633 COMPUPAPELERIA DEL SURESTE S.A. DE C.V.	199,520.00
1241 111A0114 0678	02 PZA PORTABANDERA DE LUJO \$ 255.20 C/U F-633 COMPUPAPELERIA DEL SURESTE S.A. DE C.V.	510.40
1241 111A0114 0679	01 PZA PANTALLA DE PARED PLEGABLE DE 1780X1780 MM \$ 2547.36 C/U F-633 COMPUPAPELERIA DEL SURESTE S.A. DE C.V.	2,547.36
1241 111A0114 0680	03 PZA JUEGO DE REGLAS Y TIJERAS PARA CORTE Y CONFECCION \$ 13,456.00 C/U F-633 COMPUPAPELERIA DEL SURESTE S.A. DE C.V.	40,368.00

**INSTITUTO DE LA INFRAESTRUCTURA FÍSICA EDUCATIVA DEL  
 ESTADO DE CHIAPAS**
**SISTEMA CONTABLE 2019**
**RELACIÓN DE BIENES MUEBLES QUE COMPONEN SU PATRIMONIO**

Página 16 de 31

**Cuenta Pública al 31 de diciembre de 2019**

Hora: 11:24:14a. m.

Fecha: 12/02/2020

Código	Descripción del Bien	Valor en Libros
1241 111A0114 0684	20 PZA SILLA PARA MESA BINARIA \$ 683.75 C/U FACT-624 DOMINGUEZ PEREZ ROGER ANTONIO	13,675.01
1241 111A0114 0686	120 PZA SILLA PARA JARDIN DE NIÑOS \$ 336.40 C/U FACT-624 DOMINGUEZ PEREZ ROGER ANTONIO	40,368.00
1241 111A0114 0690	20 PZA ESCRITORIO DE PEDESTAL DE 1200X750X750 MM DE H \$ 5300.74 C/U FACT-635 COMPUPAPELERIA DEL SURESTE S.A. DE C.V.	106,014.72
1241 111A0114 0691	21 PZA CREDENZA CON 2 PUERTAS DE CRISTAL CORREDIZAS DE 1800X750X750 MM DE H \$ 8732.48 C/U FACT-635 COMPUPAPELERIA DEL SURESTE S.A. DE C.V.	183,382.08
1241 111A0114 0692	22 PZA SILLON EJECUTIVO \$ 3,963.95 C/U FACT-635 COMPUPAPELERIA DEL SURESTE S.A. DE C.V.	87,206.94
1241 111A0114 0695	40 PZA CESTO METALICO PARA PAPELES \$ 417.60 C/U F-635 COMPUPAPELERIA DE SURESTE S.A. DE C.V.	52,060.80
1241 111A0114 0697	01 PZA ESCRITORIO EJECUTIVO DE 1520X760X750 MM DE H. CON ADITAMENTO LADO DER. DE 850X400X750 MM \$ 7,986.16 C/U FACT-635 COMPUPAPELERIA DEL SURESTE S.A. DE C.V.	7,986.16
1241 111A0114 0701	08 PZA ASTA BANDERA DE 2.25 MTS. \$ 580.00 C/U FACT-635 COMPUPAPELERIA DEL SURESTE S.A. DE C.V.	4,640.00
1241 111A0114 0702	02 PZA MARMITA DE VOLTEO DE 60L. \$ 207,668.23 C/U F-635 COMPUPAPELERIA DEL SURESTE S.A. DE C.V.	415,336.47
1241 111A0114 0703	02 PZA JUEGO DE ACCESORIOS PARA EL CONTROL ALIMENTICIO Y RECUP. \$ 110,125.76 C/U F-635 COMPUPAPELERIA DEL SURESTE S.A. DE C.V.	220,251.52
1241 111A0114 0704	17 PZA JUEGO DE REGLAS Y TIJERAS PARA CORTE Y CONFECCION \$13,456.00 C/U F-635 COMPUPAPELERIA DEL SURESTE S.A. DE C.V.	228,752.00
1241 111A0114 0706	84 PZA MESA PARA COMPUTADORA DE 500X1600X750 MM DE H. CON PORTA CPU Y DUCTO DE INSTALACIONES \$ 3201.60 F-A44 SAMTRONIC S.A. DE C.V.	268,934.40
1241 11582515 0003	27 PZAS SILLA INDUSTRIAL \$ 4287.36 C/U FACT-473 INTEGRALES Y SUMINISTROS DEL SURESTE S.A. DE C.V.	115,758.72
1241 11582515 0005	20 PZAS COMPUTADORA DOBLE PANTALLA \$ 60451.66 C/U FACT-473 INTEGRALES Y SUMINISTROS DEL SURESTE S.A. DE C.V.	1,209,033.20
1241 11582515 0007	05 PZAS CAMARA DIGITAL \$ 9996.88 C/U FACT-473 INTEGRALES Y SUMINISTROS DEL SURESTE S.A. DE C.V.	9,996.88
1241 11582515 0008	01 PZA VIDEO CAMARA \$ 56123.12 C/U FACT-473 INTEGRALES Y SUMINISTROS DEL SURESTE S.A. DE C.V.	56,123.12
1241 11582515 0009	10 PZAS MESA PARA COMPUTADORA DE 500X2000X750 MM DE H. CON PORTA CPU Y DUCTO DE INSTALACIONES \$ 5819.62 C/U FACT-473 INTEGRALES Y SUMINISTROS DEL SURESTE S.A. DE C.V.	58,196.27
1241 11582515 0010	49 PZAS SILLA ESPECIAL APILABLE \$ 893.20 FACT-473 INTEGRALES Y SUMINISTROS DEL SURESTE S.A. DE C.V.	43,766.80
1241 11582515 0011	03 PZAS MESA PARA MAESTRO \$ 1723.87 C/U FACT-473 INTEGRALES Y SUMINISTROS DEL SURESTE S.A. DE C.V.	5,171.63
1241 11582515 0013	01 PZA SISTEMA PORTATIL DE AUDIO \$ 17034.60 C/U FACT-473 INTEGRALES Y SUMINISTROS DEL SURESTE S.A. DE C.V.	17,034.60
1241 11582515 0015	04 PZA PANTALLA PARA PROYECCION \$ 4507.76 C/U FACT-473 INTEGRALES Y SUMINISTROS DEL SURESTE S.A. DE C.V.	18,031.04
1241 11582515 0016	04 PZAS PIZARRON BLANCO PORCELANIZADO DE 900X3000 MM \$ 3632.21 C/U FACT-473 INTEGRALES Y SUMINISTROS DEL SURESTE S.A. DE C.V.	14,528.86
1241 11582515 0017	04 PZAS SOPORTE UNIVERSAL PARA PROYECTOR \$ 974.40 C/U FACT-473 INTEGRALES Y SUMINISTROS DEL SURESTE S.A. DE C.V.	3,897.60
1241 11582515 0018	05 PZAS TABLETA DIGITALIZADORA \$ 12816.02 C/U FACT-473 INTEGRALES Y SUMINISTROS DEL SURESTE S.A. DE C.V.	51,264.12
1241 11582515 0019	01 PZA TRIPIE GRUA SOPORTE \$ 48253.68 C/U FACT-473 INTEGRALES Y SUMINISTROS DEL SURESTE S.A. DE C.V.	48,253.68

**INSTITUTO DE LA INFRAESTRUCTURA FÍSICA EDUCATIVA DEL  
 ESTADO DE CHIAPAS**
**SISTEMA CONTABLE 2019**
**RELACIÓN DE BIENES MUEBLES QUE COMPONEN SU PATRIMONIO**

Página 17 de 31

**Cuenta Pública al 31 de diciembre de 2019**

Hora: 11:24:14a. m.

Fecha: 12/02/2020

Código	Descripción del Bien	Valor en Libros
1241 11582515 0023	07 PZAS BANCO DE TRABAJO TIPO B-9 DE 1800X800X900 MM \$ 6032.00 C/U FACT-473 INTEGRALES Y SUMINISTROS DEL SURESTE S.A. DE C.V.	36,192.00
1241 11582515 0025	03 PZAS ANAQUEL TIPO ESQUELETO DE 915X600X2210 MM DE H. \$ 3918.48 C/U FACT-473 INTEGRALES Y SUMINISTROS DEL SURESTE S.A. DE C.V.	11,755.44
1241 11582515 0026	02 PZAS TABLERO PARA HERRAMIENTAS DE 1200X900 MM \$ 823.60 C/U FACT-473 INTEGRALES Y SUMINISTROS DEL SURESTE S.A. DE C.V.	1,647.20
1241 11582515 0027	01 PZA SOPORTE FIJO PARA DESARMAR MOTORES DE 1360X1310X904 MM DE H. \$ 15080.00 C/U FACT-473 INTEGRALES Y SUMINISTROS DEL SURESTE S.A. DE C.V.	15,080.00
1241 11582515 0028	01 PZA GATO HIDRAULICO DE PATIN CON CAPACIDAD DE 2 TONELADAS DE CARGA \$ 14147.36 C/U FACT-473 INTEGRALES Y SUMINISTROS DEL SURESTE S.A. DE C.V.	14,147.36
1241 11582515 0029	01 PZA GABINETE PARA CONTENEDORES \$ 40458.49 C/U FACT-473 INTEGRALES Y SUMINISTROS DEL SURESTE S.A. DE C.V.	40,458.49
1241 11582515 0030	01 PZA GABINETE PARA ALMACENAJE CALIBRE 14 \$ 29461.68 C/U FACT-473 INTEGRALES Y SUMINISTROS DEL SURESTE S.A. DE C.V.	29,461.68
1241 11582518 0002	FACT-A360 FABRIPLASTIC Y TEXTIL DE CHIAPAS S.A. DE C.V. OFICIO DE AUTORIZACION NO. SH/SUBE/DGPCP/1841/2018	1,988,000.00
1241 11593218 0002	FACT-74 CARLOS MIGUEL VILLAFUERTE CALVO, OFICIO DE AUTORIZACION No. SH/SUBE/DGPCP/1841/2018	3,980.78
1241 12000114 0002	1 PZA GABINETE MET 4 ENTREPAÑOS (CHAPA NEGRO MEDIDAS 180CM DE ALTO X90CM DE FRENTE X 45CM DE FONDO LAMINA CALIBRE 22 2 PUERTAS CON JALADERA DE BARRA DE ACERO FACT-75 \$5505.36	5,505.36
1241 12000114 0003	1 PZA GABINETE MET 4 ENTREPAÑOS (CHAPA NEGRO MEDIDAS 180CM DE ALTO X90CM DE FRENTE X 45CM DE FONDO LAMINA CALIBRE 22 2 PUERTAS CON JALADERA DE BARRA DE ACERO FACT-75 \$5505.36	5,505.36
1241 12000114 0004	1 PZA GABINETE MET 4 ENTREPAÑOS 2 PUERTAS CON JALADERA DE BARRA DE ACERO, CHAPA DE SEGURIDAD 180CM DE ALTO X90CM DE FRENTE X 45CM DE FONDO CALIBRE 22 FACT-A89 \$5505.36	5,505.36
1241 12000114 0005	1 PZA. ACCESS POINT SMC LINKSYS MODELO WRT1900AC FACT- 078\$ 5925.18	5,925.18
1241 12000114 0006	1 PZA. TELEFONO ALCATEL-LUCENT 4019 GRIS URBANO PANTALLA 1X20 FACT- 124\$ 3000.00	3,000.00
1241 12000114 0007	1 PZA. TELEFONO ALCATEL-LUCENT 4019 GRIS URBANO PANTALLA 1X20 FACT- 102 \$ 3000.00	3,000.00
1241 12000114 0008	1 PZA. NO BREAK CON REGULADOR ELECTRONICO INTEGRADO, NBKS 1000VA/500W 8 CONTACTOS FACT- 106 \$ 1918.71	1,918.71
1241 12000114 0009	1 PZA. NO BREAK CON REGULADOR ELECTRONICO INTEGRADO, NBKS 1000VA/500W 8 CONTACTOS FACT- 107 \$ 1918.71	1,918.71
1241 12000114 0010	1 PZA. IMPRESORA LASER A COLOR LEXMARK CS310dn FACT- 105 \$ 6235.80	6,235.80
1241 12000114 0011	1 PZA. COMPUTADORA DE ESCRITORIO MARCA ACER VERITON MODELO VX4630-SI545X PROCESADOR CORE MEMORIA RAM 4 GB DISCO DURO 500 GB FACT-122 \$ 10541.17	10,541.17
1241 12000114 0012	1 PZA. TELEFONO INALAMBRICO PANASONIC KX TG4111MEB TELEFONO DECT CON PANTALLA LCD DE 1.8 COLOR AZUL CON BASE IDENTIFICADOR DE LLAMADAS COMPATIBLES FACT- 129 \$ 1693.60	1,693.60
1241 12000114 0013	1 PZA. KIT DE RADIOS DOS VIAS MOTOROLA FACT- 130 \$ 1756.01	1,756.01
1241 12000114 0014	1 PZA. NO BREAK CON REGULADOR ELECTRONICO INTEGRADO, NBKS 1000VA/500W 8 CONTACTOS FACT- 131 \$ 1918.71	1,918.71
1241 12000114 0015	1 PZA. LECTOR DE CODIGO DE BARRAS MARCA HONEYWELL MODELO 1900G XENON FACT- 133 \$ 6814.81	6,814.81

**INSTITUTO DE LA INFRAESTRUCTURA FÍSICA EDUCATIVA DEL  
 ESTADO DE CHIAPAS**
**SISTEMA CONTABLE 2019**
**RELACIÓN DE BIENES MUEBLES QUE COMPONEN SU PATRIMONIO**

Página 18 de 31

**Cuenta Pública al 31 de diciembre de 2019**

Hora: 11:24:14a. m.

Fecha: 12/02/2020

Código	Descripción del Bien	Valor en Libros
1241 12000114 0016	1 PZA. NO-BREAK TRIPP-LITE OMNIVS1000 CAPACIDAD DE 1000VA/500WATTS 8 CONTACTOS 6 CONTACTOS UPS Y 2 CONTACTOS SOL O CON SUPRESOR FACT- 134 \$ 3030.96	3,030.96
1241 12000114 0017	1 PZA. COMPUTADORA PORTATIL MARCA ACER MODELO ES1-511 C4TC, MEMORIA RAM DE 2GB DISCO DURO DE 500 GB FACT-137 \$ 6509.34	6,509.34
1241 12000114 0018	1 PZA. IMPRESORA LASER A COLOR SAMSUNG CLP-415N/RED/ VELOCIDAD DE IMPRESION 19PPM EN NEGRO FACT- 138 \$ 5438.00	5,438.00
1241 12000114 0019	1 PZA. NO BREAK CON REGULADOR ELECTRONICO INTEGRADO NBKS 1000VA/500W 8 CONTACTOS FACT- 139 1918.70	1,918.70
1241 12000114 0020	1 PZA. TELEFONO ALCATEL-LUCENT 4019 GRIS URBANO, PANTALLA 1X20 CARACTERES, NAVEGADOR 2 DIRECCIONES ALTAVOZ 6 TECLAS DEFUNCION CON LED, MICRO TELEFONO ESTANDAR FACT- 141 \$ 3000.00	3,000.00
1241 12000114 0021	1 PZA. COMPUTADORA PORTATIL MARCA ACER MODELO ES1-511 C4TC FACT- 150 \$ 7191.83	7,191.83
1241 12000114 0022	1 PZA. IMPRESORA HP 1515 ( B2L57A) FACT- 150 \$ 1229.22	1,229.22
1241 12000114 0023	1 EQUIPO COMPUTADORA PORTATIL MARCA TOSHIBA PROCESADOR INTEL CORE 7-4710HQ INTEL TURBO BOOST TECHNOLOGY 2.0 ADM RADEON R9 M265X CON MEMORIA DE 2GB GDDR5, MEMORIA RAM 8GB DDR3L FACT- 39 \$ 21723.99	21,723.99
1241 12000114 0024	1 EQUIPO COMPUTADORA PORTATIL MARCA TOSHIBA PROCESADOR INTEL CORE 7-4710HQ INTEL TURBO BOOST TECHNOLOGY 2.0 ADM RADEON R9 M265X CON MEMORIA DE 2GB GDDR5, MEMORIA RAM 8GB DDR3L FACT- 39 \$ 21724.00	21,724.00
1241 12000114 0025	1 PZA. 9011 USB/R NO BREAK 900VA KOBLENZ FACT-CO5726 \$ 1305.55	1,305.55
1241 12000114 0026	1 PZA. 9011 USB/R NO BREAK 900VA KOBLENZ FACT-CO5726 \$ 1305.56	1,305.56
1241 12000114 0027	1 PZA. NO BREAK MODELO KS-1000-PRO FACT- F00000072 \$ 1851.94	1,851.94
1241 12000114 0028	1 PZA. GABINETE METALICO DE 4 ENTREPAÑOS, 2 PUERTAS C/JALADERA DE BARRA DE ACERO CHAPA DE SEGURIDAD 180 CM DE ALTO X 90 CM DE FRENTE X 45 CM DE FONDO CALIBRE 22. FACT- F0000066 \$ 4664.80	4,664.80
1241 12000114 0029	1 PZA. NO BREAK FACT- F0000067 \$ 1851.94	1,851.94
1241 12000114 0030	1 PZA. NO BREAK FACT- F0000067 \$ 1851.94	1,851.94
1241 12000114 0031	1 PZA. COMPUTADORA DELL OPTIPLEX CUARTA GENERACION DEL PROCESADOR INTEL CORE 8 GB DE MEMORIA RAM DISCO DURO DE 1 TB FACT- 43 \$ 36,656.00	36,656.00
1241 12000114 0032	1 PZA. COMPUTADORA DELL OPTIPLEX CUARTA GENERACION DEL PROCESADOR INTEL CORE 8 GB DE MEMORIA RAM DISCO DURO DE 500GB FACT- 46 \$ 27938.60	27,938.60
1241 12000114 0033	1 PZA. TABLET MARCA LENOVO MODELO YOGA 8 FACT- 62 \$ 4988.00	4,988.00
1241 12000114 0034	1 PZA. TABLET MARCA LENOVO MODELO YOGA 8 FACT- 62 \$ 4988.00	4,988.00
1241 12000114 0035	1 PZA. TABLET MARCA LENOVO MODELO YOGA 8 FACT- 62 \$ 4988.00	4,988.00
1241 12000114 0036	1 PZA. TABLET MARCA LENOVO MODELO YOGA 8 FACT- 62 \$ 4988.00	4,988.00
1241 12000114 0037	1 PZA. ACCESS POINT MODELO Wrt1900ac MARCA LINKSYS FACT- 66 \$ 9744.00	8,400.00
1241 12000114 0038	1 PZA. UPS MARCA SOLA BASIC DE 1000VA ( 600W) 6 CONTACTOS NEMA 5-15R TIEMPO DE RECARGA 8 HORAS FACT- 70 \$ 2784.00	2,784.00
1241 12000114 0039	1 PZA. UPS MARCA SOLA BASIC DE 1000VA (600W) 6 CONTACTOS NEMA 5-15R TIEMPO DE RECARGA 8 HORAS FACT-57 \$ 2784.00	2,784.00
1241 12000114 0040	1 PZA. TECLADO APPLE KEYBOARD ALAMBRICO CON TECLAS NUMERICAS ESPAÑOL FACT- 49 \$ 2552.00	2,552.00
1241 12000115 0002	1 ENMICADORA PARA TAMAÑO CARTA Y OFICIO FACT- 5380 \$ 2593.96	2,593.96
1241 14000111 0001	UNIDAD DE RESPALDO DE ENERGIA (NO BREAK) MARCA VICA DIGITAL POWER MODELO SMART LCD 850 SERIE 321104301747 FAC-8	2,384.38

**INSTITUTO DE LA INFRAESTRUCTURA FÍSICA EDUCATIVA DEL  
 ESTADO DE CHIAPAS**
**SISTEMA CONTABLE 2019**
**RELACIÓN DE BIENES MUEBLES QUE COMPONEN SU PATRIMONIO**

Página 19 de 31

**Cuenta Pública al 31 de diciembre de 2019**

Hora: 11:24:14a. m.

Fecha: 12/02/2020

Código	Descripción del Bien	Valor en Libros
1241 14000111 0002	UNIDAD DE RESPALDO DE ENERGIA (NO BREAK) MARCA VICA DIGITAL POWER MODELO SMART LCD 850 SERIE 321104301749 FAC-8	2,384.38
1241 14000111 0003	UNIDAD DE RESPALDO DE ENERGIA (NO BREAK) MARCA VICA DIGITAL POWER MODELO SMART LCD 850 SERIE 321104301750 FAC-8	2,384.38
1241 14000111 0004	UNIDAD DE RESPALDO DE ENERGIA (NO BREAK) MARCA VICA DIGITAL POWER MODELO SMART LCD 850 SERIE 321104301748 FAC-8	2,384.38
1241 14000111 0005	UNIDAD DE RESPALDO DE ENERGIA (NO BREAK) MARCA VICA DIGITAL POWER MODELO SMART LCD 850 SERIE 321104301555 FAC-8	2,384.38
1241 14000111 0006	UNIDAD DE RESPALDO DE ENERGIA (NO BREAK) MARCA VICA DIGITAL POWER MODELO SMART LCD 850 SERIE 321104301557 FAC-8	2,384.38
1241 14000111 0007	UNIDAD DE RESPALDO DE ENERGIA (NO BREAK) MARCA VICA DIGITAL POWER MODELO SMART LCD 850 SERIE 321104301556 FAC-8	2,384.38
1241 14000111 0008	UNIDAD DE RESPALDO DE ENERGIA (NO BREAK) MARCA VICA DIGITAL POWER MODELO SMART LCD 850 SERIE 321104301558 FAC-8	2,384.38
1241 14000111 0009	UNIDAD DE RESPALDO DE ENERGIA (NO BREAK) MARCA VICA DIGITAL POWER MODELO SMART LCD 850 SERIE 321104301721 FAC-8	2,384.38
1241 14000111 0010	UNIDAD DE RESPALDO DE ENERGIA (NO BREAK) MARCA VICA DIGITAL POWER MODELO SMART LCD 850 SERIE 321104301719 FAC-8	2,384.38
1241 14000111 0011	UNIDAD DE RESPALDO DE ENERGIA (NO BREAK) MARCA VICA DIGITAL POWER MODELO SMART LCD 850 SERIE 321104301720 FAC-8	2,384.38
1241 14000111 0012	UNIDAD DE RESPALDO DE ENERGIA (NO BREAK) MARCA VICA DIGITAL POWER MODELO SMART LCD 850 SERIE 321104301722 FAC-8	2,384.38
1241 14000111 0013	IMPRESORA MARCA SAMSUNG MODELO ML 2580N SERIE Z2M5BAAB700019 FACT- 9	3,360.81
1241 14000111 0014	IMPRESORA MARCA SAMSUNG MODELO ML 2580N SERIE Z2M5BAAB700035 FACT- 9	3,360.81
1241 14000111 0015	IMPRESORA MARCA SAMSUNG MODELO ML 2580N SERIE Z2M5BAAB700005 FACT- 9	3,360.81
1241 14000111 0016	IMPRESORA MARCA SAMSUNG MODELO ML 2580N SERIE Z2M5BAAB700003 FACT- 9	3,360.81
1241 14000112 0001	EQUIPO COMPUTADORA PERSONAL HP CON PROCESADOR CORE 5 2400 FACT-0962	17,586.36
1241 14000112 0002	EQUIPO COMPUTADORA PERSONAL HP CON PROCESADOR CORE 5 2400 FACT-0962	17,586.36
1241 14000112 0003	EQUIPO COMPUTADORA PERSONAL HP CON PROCESADOR CORE 5 2400 FACT-0962	17,586.36
1241 14000112 0004	EQUIPO COMPUTADORA PERSONAL HP CON PROCESADOR CORE 5 2400 FACT-0962	17,586.36
1241 14000112 0005	EQUIPO COMPUTADORA PERSONAL HP CON PROCESADOR CORE 5 2400 FACT-0962	17,586.36
1241 14000112 0006	EQUIPO COMPUTADORA PERSONAL ACER CON SISTEMA OPERATIVO WINDOWS 7 PROFESIONAL ORIGINAL FACT-0963	19,878.85
1241 14000112 0007	EQUIPO COMPUTADORA PERSONAL ACER CON SISTEMA OPERATIVO WINDOWS 7 PROFESIONAL ORIGINAL FACT-0963	19,878.85
1241 14000112 0008	EQUIPO COMPUTADORA PERSONAL ACER CON SISTEMA OPERATIVO WINDOWS 7 PROFESIONAL ORIGINAL FACT-0963	19,878.85
1241 14000112 0009	EQUIPO COMPUTADORA PERSONAL ACER CON SISTEMA OPERATIVO WINDOWS 7 PROFESIONAL ORIGINAL FACT-0963	19,878.85
1241 14000112 0010	EQUIPO COMPUTADORA PERSONAL ACER CON SISTEMA OPERATIVO WINDOWS 7 PROFESIONAL ORIGINAL FACT-0963	19,878.85
1241 14000112 0011	EQUIPO COMPUTADORA PORTATIL HP CON PROCESADOR INTEL CORE 5 2430M FACT- 0964	16,089.88
1241 14000112 0012	EQUIPO COMPUTADORA PORTATIL HP CON PROCESADOR INTEL CORE 5 2430M FACT- 0964	16,089.88



**INSTITUTO DE LA INFRAESTRUCTURA FÍSICA EDUCATIVA DEL  
 ESTADO DE CHIAPAS**
**SISTEMA CONTABLE 2019**
**RELACIÓN DE BIENES MUEBLES QUE COMPONEN SU PATRIMONIO**

Página 20 de 31

Cuenta Pública al 31 de diciembre de 2019

Hora: 11:24:14a. m.

Fecha: 12/02/2020

Código	Descripción del Bien	Valor en Libros
1241 14000112 0013	EQUIPO COMPUTADORA PORTATIL HP CON PROCESADOR INTEL CORE 5 2430M FACT- 0964	16,089.88
1241 14000112 0014	EQUIPO COMPUTADORA PORTATIL HP CON PROCESADOR INTEL CORE 5 2430M FACT- 0964	16,089.88
1241 14000112 0015	EQUIPO COMPUTADORA PORTATIL HP CON PROCESADOR INTEL CORE 5 2430M FACT- 0964	16,089.88
1241 14000112 0016	EQUIPO UNIDAD DE RESPALDO DE ENERGIA TRIPPLITE FACT- 0965	2,283.75
1241 14000112 0017	EQUIPO UNIDAD DE RESPALDO DE ENERGIA TRIPPLITE FACT- 0965	2,283.75
1241 14000112 0018	EQUIPO UNIDAD DE RESPALDO DE ENERGIA TRIPPLITE FACT- 0965	2,283.75
1241 14000112 0019	EQUIPO UNIDAD DE RESPALDO DE ENERGIA TRIPPLITE FACT- 0965	2,283.75
1241 14000112 0020	EQUIPO UNIDAD DE RESPALDO DE ENERGIA TRIPPLITE FACT- 0965	2,283.75
1241 14000112 0021	EQUIPO UNIDAD DE RESPALDO DE ENERGIA TRIPPLITE FACT- 0965	2,283.75
1241 14000112 0022	EQUIPO UNIDAD DE RESPALDO DE ENERGIA TRIPPLITE FACT- 0965	2,283.75
1241 14000112 0023	EQUIPO UNIDAD DE RESPALDO DE ENERGIA TRIPPLITE FACT- 0965	2,283.75
1241 14000112 0024	EQUIPO UNIDAD DE RESPALDO DE ENERGIA TRIPPLITE FACT- 0965	2,283.75
1241 14000112 0025	EQUIPO UNIDAD DE RESPALDO DE ENERGIA TRIPPLITE FACT- 0965	2,283.75
1241 14000112 0026	EQUIPO UNIDAD DE RESPALDO DE ENERGIA TRIPPLITE FACT- 0965	2,283.75
1241 14000112 0027	EQUIPO UNIDAD DE RESPALDO DE ENERGIA TRIPPLITE FACT- 0965	2,283.75
1241 14000112 0028	EQUIPO UNIDAD DE RESPALDO DE ENERGIA TRIPPLITE FACT- 0965	2,283.75
1241 14000112 0029	EQUIPO UNIDAD DE RESPALDO DE ENERGIA TRIPPLITE FACT- 0965	2,283.75
1241 14000112 0030	EQUIPO UNIDAD DE RESPALDO DE ENERGIA TRIPPLITE FACT- 0965	2,283.75
1241 14000112 0031	EQUIPO COMPUTADORA IMAC APPLE CON SISTEMA OPERATIVO MAC OS X Snow Leopard Procesador Intel Core FACT- 0967	26,636.74
1241 14000112 0032	EQUIPO COMPUTADORA IMAC APPLE CON SISTEMA OPERATIVO MAC OS X Snow Leopard Procesador Intel Core FACT- 0967	26,636.74
1241 14000112 0033	ACCESS POINT HP S A7760 SINGLE 802. 11ABG FACT- 0969	4,020.49
1241 14000112 0034	ACCESS POINT HP S A7760 SINGLE 802. 11ABG FACT- 0969	4,020.49
1241 14000112 0035	COPIADORA DIGITAL MODELO MP- 2550B MARCA RICOH FACT-55606	49,000.00
1241 14000112 0036	COPIADORA DIGITAL MODELO MP- 2550B MARCA RICOH FACT-55606	49,000.00
1241 14000112 0037	COPIADORA DIGITAL MODELO MP- 2550B MARCA RICOH FACT-55606	49,000.00
1241 14000112 0038	COPIADORA DIGITAL MODELO MP- 2550B MARCA RICOH FACT-55606	49,000.00
1241 14000112 0039	EQUIPO DE ESTACION TOTAL MODELO SET650RX SOKKIA FACT- 2094	126,498.00
1241 14000112 0040	EQUIPO GPS MARCA GARMIN MODELO ETREX 20 FACT- 2095	10,500.90
1241 22000115 0002	2 ESCRITORIOS DE TRABAJO CON BASE DE ACERO Y CRISTAL TEMPERADO CON BASE PARA IMPRESORA Y TECLADO, FACT- 238 \$3,243.36 C/U TOTAL \$6486.72	6,486.72
1241 22000115 0003	2 ESTANTES METALICOS 1ANAQUEL CON 5 ENTREPAÑOS FACT-246 \$ 2263.76 C/U TOTAL 4527.53	4,527.53
1241 22000115 0004	2 ESTANTES METALICOS 1ANAQUEL CON 5 ENTREPAÑOS FACT-256 \$ 2263.76 C/U TOTAL 4527.53	4,527.53
1241 311A0108 0001	SERVIDOR PROLIANT HP ML 350 G5 MARCA HP SERIE SMXQ82705KU, SCN8151X84, BC2AA0FCPVT3C0 Y 334684003 F-0868	41,000.00
1241 311A0108 0003	COMPUTADORAS PORTATILES INSPIRON 1420 MARCA DELL F-1004-1006	108,675.00
1241 311A0108 0004	COMPUTADORA DE ESCRITORIO OPTIPLEX 760 MARCA DELL F-1007-1009	96,600.00
1241 311A0108 0005	IMPRESORA LASER 5330DN MARCA DELL F-1010	27,209.00
1241 311A0108 0006	ESTACION DE TRABAJO PRECISION T3400 MARCA DELL F-1011-1013	23,000.00
1241 311A0108 0007	IMPRESORA K8600 MARCA HP F-1014	5,750.00

**INSTITUTO DE LA INFRAESTRUCTURA FÍSICA EDUCATIVA DEL  
 ESTADO DE CHIAPAS**
**SISTEMA CONTABLE 2019**
**RELACIÓN DE BIENES MUEBLES QUE COMPONEN SU PATRIMONIO**

Página 21 de 31

**Cuenta Pública al 31 de diciembre de 2019**

Hora: 11:24:14a. m.

Fecha: 12/02/2020

Código	Descripción del Bien	Valor en Libros
1241 311A0113 0004	149 PIEZA COMPUTADORA DE ESCRITORIO \$15351.15 C/U FACT-197 SOLUCION DOCUMENTAL SA DE CV	17,807.35
1241 311A0113 0007	26 PIEZA IMPRESORA \$1425.00 C/U FACT-197 SOLUCION DOCUMENTAL SA DE CV	6,612.00
1241 311A0113 0008	4 PIEZA SWITCH \$2134.76 C/U FACT-197 SOLUCION DOCUMENTAL SA DE CV	9,905.29
1241 311A0113 0010	5 PIEZA PANTALLA DE PROYECCION ELECTRICA \$5556.98 C/U FACT-197 SOLUCION DOCUMENTAL SA DE CV	32,230.48
1241 311A0113 0011	4 PIEZA SERVIDOR \$18916.71 C/U FACT-197 SOLUCION DOCUMENTAL SA DE CV	87,773.53
1241 311A0113 0012	4 PIEZA UNIDAD DE RESPALDO \$1450.00 C/U FACT-197 SOLUCION DOCUMENTAL SA DE CV	6,728.00
1241 311A0113 0013	4 PIEZA OFFICE PROFESIONAL PARA SERVIDOR 2013 \$1532.00 C/U FACT-197 SOLUCION DOCUMENTAL SA DE CV	7,109.88
1241 311A0113 0014	4 PIEZA ANTIVIRUS PARA SERVIDOR EN ESPAÑOL \$550.00 C/U FACT-197 SOLUCION DOCUMENTAL SA DE CV	2,552.00
1241 311A0114 0003	04 PZA COMPUTADORA DE ESCRITORIO \$ 15,273.72 C/U F-A105 INSUMOS Y SERVICIOS ESPECIALES S.A. DE C.V.	61,094.88
1241 311A0114 0004	01 PZA IMPRESORA LASER 19 PPM \$ 974.40 C/U F-A105 INSUMOS Y SERVICIOS ESPECIALES S.A. DE C.V.	974.40
1241 311A0114 0006	04 PZA UNIDAD DE RESPALDO \$ 1050.38 C/U F-A105 INSUMOS Y SERVICIOS ESPECIALES S.A. DE C.V.	4,201.52
1241 311A0114 0014	21 PZA COMPUTADORA DE ESCRITORIO \$ 15,273.72 C/U F-A99 INSUMOS Y SERVICIOS ESPECIALES S.A. DE C.V.	320,748.12
1241 311A0114 0015	01 PZA IMPRESORA LASER \$ 2225.46 C/U F-A99 INSUMOS Y SERVICIOS ESPECIALES S.A. DE C.V.	2,213.86
1241 311A0114 0017	21 PZA UNIDAD DE RESPALDO \$ 1050.38 C/U F-A99 INSUMOS Y SERVICIOS ESPECIALES S.A. DE C.V.	22,057.98
1241 311A0114 0018	01 PZA VIDEO PROYECTOR \$ 25,339.60 C/U F-A99 INSUMOS Y SERVICIOS ESPECIALES S.A. DE C.V.	42,245.46
1241 311A0114 0020	21 PZA COMPUTADORA DE ESCRITORIO \$ 15,273.72 C/U F-A101 INSUMOS Y SERVICIOS ESPECIALES S.A. DE C.V.	320,748.12
1241 311A0114 0021	01 PZA IMPRESORA LASER \$ 2225.46 C/U F-A101 INSUMOS Y SERVICIOS ESPECIALES S.A. DE C.V.	2,225.46
1241 311A0114 0023	21 PZA UNIDAD DE RESPALDO \$ 1050.38 C/U F-A101 INSUMOS Y SERVICIOS ESPECIALES S.A. DE C.V.	22,057.98
1241 311A0114 0024	01 PZA VIDEO PROYECTOR \$ 25,339.60 C/U F-A101 INSUMOS Y SERVICIOS ESPECIALES S.A. DE C.V.	25,339.60
1241 311A0114 0026	21 PZA COMPUTADORA DE ESCRITORIO \$ 15,273.72 C/U F-A103 INSUMOS Y SERVICIOS ESPECIALES S.A. DE C.V.	320,748.12
1241 311A0114 0027	01 PZA IMPRESORA LASER \$ 2225.46 C/U F-A103 INSUMOS Y SERVICIOS ESPECIALES S.A. DE C.V.	2,225.46
1241 311A0114 0029	21 PZA UNIDAD DE RESPALDO \$ 1050.38 C/U F-A103 INSUMOS Y SERVICIOS ESPECIALES S.A. DE C.V.	22,057.98
1241 311A0114 0030	01 PZA VIDEO PROYECTOR \$ 25,339.60 C/U F-A103 INSUMOS Y SERVICIOS ESPECIALES S.A. DE C.V.	25,339.60
1241 311A0114 0032	21 PZA COMPUTADORA DE ESCRITORIO \$ 15,273.72 C/U F-A104 INSUMOS Y SERVICIOS ESPECIALES S.A. DE C.V.	320,748.12
1241 311A0114 0033	01 PZA IMPRESORA LASER \$ 2225.46 C/U F-A104 INSUMOS Y SERVICIOS ESPECIALES S.A. DE C.V.	2,213.86
1241 311A0114 0035	21 PZA UNIDAD DE RESPALDO \$ 1050.38 C/U F-A104 INSUMOS Y SERVICIOS ESPECIALES S.A. DE C.V.	22,057.98
1241 311A0114 0036	01 PZA VIDEO PROYECTOR \$ 25,339.60 C/U F-A104 INSUMOS Y SERVICIOS ESPECIALES S.A. DE C.V.	42,245.46

**INSTITUTO DE LA INFRAESTRUCTURA FÍSICA EDUCATIVA DEL  
 ESTADO DE CHIAPAS**
**SISTEMA CONTABLE 2019**
**RELACIÓN DE BIENES MUEBLES QUE COMPONEN SU PATRIMONIO**

Página 22 de 31

**Cuenta Pública al 31 de diciembre de 2019**

Hora: 11:24:14a. m.

Fecha: 12/02/2020

Código	Descripción del Bien	Valor en Libros
1241 311A0114 0038	21 PZA COMPUTADORA DE ESCRITORIO \$ 15,273.72 C/U F-A100 INSUMOS Y SERVICIOS ESPECIALES S.A. DE C.V.	320,748.12
1241 311A0114 0039	01 PZA IMPRESORA LASER \$ 2225.46 C/U F-A100 INSUMOS Y SERVICIOS ESPECIALES S.A. DE C.V.	2,225.46
1241 311A0114 0041	21 PZA UNIDAD DE RESPALDO \$ 1050.38 C/U F-A100 INSUMOS Y SERVICIOS ESPECIALES S.A. DE C.V.	22,057.98
1241 311A0114 0042	01 PZA VIDEO PROYECTOR \$ 25,339.60 C/U F-A100 INSUMOS Y SERVICIOS ESPECIALES S.A. DE C.V.	25,339.60
1241 32000113 0002	EQUIPO COMPUTADORA HP CON SISTEMA OPERATIVO WINDOMS 8 PROFESIONAL ORIGINAL FACT- 1068	22,932.04
1241 32000113 0003	EQUIPO UNIDAD DE RESPALDO DE ENERGIA MARCA APC FACT- 1068	2,318.84
1241 32000113 0004	EQUIPO UNIDAD DE RESPALDO DE ENERGIA MARCA APC FACT- 1068	2,318.84
1241 32000113 0005	EQUIPO UNIDAD DE RESPALDO DE ENERGIA MARCA APC FACT- 1068	2,318.84
1241 32000113 0006	EQUIPO UNIDAD DE RESPALDO DE ENERGIA MARCA APC FACT- 1068	2,318.84
1241 32000113 0007	EQUIPO UNIDAD DE RESPALDO DE ENERGIA MARCA APC FACT- 1068	2,318.84
1241 32000113 0008	EQUIPO COMPUTADORA HP CON SISTEMA OPERATIVO WINDOWS 8 PROFESIONAL ORIGINAL FACT- 1063	22,932.04
1241 32000113 0009	EQUIPO COMPUTADORA HP CON SISTEMA OPERATIVO WINDOWS 8 PROFESIONAL ORIGINAL FACT- 1063	22,932.04
1241 32000113 0010	EQUIPO COMPUTADORA HP CON SISTEMA OPERATIVO WINDOWS 8 PROFESIONAL ORIGINAL FACT- 1076	22,932.04
1241 32000113 0011	EQUIPO COMPUTADORA HP CON SISTEMA OPERATIVO WINDOWS 8 PROFESIONAL ORIGINAL FACT- 1076	22,932.04
1241 32000114 0002	PAQUETE EQUIPO DE COMPUTO MARCA HP FABRICANTE HEWLETT PACKARD MODELO HP ELITEDESK 800MT FACT- CHS-98	22,678.00
1241 32000114 0003	EQUIPO DE COMPUTO MARCA HP FABRICANTE HEWLETT PACKARD MODELO HP ELITEDESK 800 MT FACT- CHS100	22,678.00
1241 32000114 0004	1 PZA MODELO HP SCANJET ENT FLOW 7000 S2 L2730B FACT-41 \$ 25000	25,000.00
1241 32000114 0005	1 COMPUTADORA DE ESCRITORIO MARCA HACER MODELO VX4630G-SI341X WINDOWS 7/8 PRO 64 BITS DUAL LOAD MODELO K192HQL B NUM DE PARTE UM.XW3AA.003 FACT-52 \$ 11630.70 C/U	11,630.67
1241 32000114 0006	1 COMPUTADORA DE ESCRITORIO MARCA HACER MODELO VX4630G-SI341X WINDOWS 7/8 PRO 64 BITS DUAL LOAD MODELO K192HQL B NUM DE PARTE UM.XW3AA.003 FACT-52 \$ 11630.70 C/U	11,630.70
1241 32000114 0007	1 COMPUTADORA DE ESCRITORIO MARCA HACER MODELO VX4630G-SI341X WINDOWS 7/8 PRO 64 BITS DUAL LOAD MODELO K192HQL B NUM DE PARTE UM.XW3AA.003 FACT-52 \$ 11630.70 C/U	11,630.70
1241 32000114 0008	1 COMPUTADORA DE ESCRITORIO MARCA HACER MODELO VX4630G-SI341X WINDOWS 7/8 PRO 64 BITS DUAL LOAD MODELO K192HQL B NUM DE PARTE UM.XW3AA.003 FACT-52 \$ 11630.70 C/U	11,630.70
1241 32000114 0009	I IMPRESORA DE INYECCION DE TINTA MODELO L-300 MARCA EPSON WINDOWS 7 WINDOWS XP PROFESIONAL X 64 MAC OS X10.5.8 10.6X 10.7X10.8 \$ 3639.18	3,639.18
1241 32000114 0011	I DISCO DURO EXTERNO ARCA A DATA MOD NH03 CAPACIDADES DE 2 TB UNIDAD USB 3.0 TRANSFERENCIA DE DATOS 480 MBSP FACT-14 \$ 2237.25	2,237.25
1241 32000114 0012	I PIEZA NO BREAK CAPACIDAD 1000VA/650 WATTS TENCION DE ENTRADA NOMINAL 127 VOLTS CORRIENTE MAXIMA 7.9A FACT-44 \$ 2639.44	2,639.44
1241 32000114 0013	I PIEZA MODERNPHONE TELEFONO TC 8400 ALAMBRICO IDENTIFICADOR DE LLAMADAS MEMORIA PARA 19 NUMEROS RELOJ DE PANTALLA FACT-44 \$3422	3,422.00
1241 32000114 0014	I PZA IMPRESORA LASER MONOCROMATICA INALAMBRICA SERIE XPRESS SAMSUNG SL-M2022W WIRELESS RESOLUCION 1.200X1200 DPI FACT-126 \$1465.30	1,465.30



**INSTITUTO DE LA INFRAESTRUCTURA FÍSICA EDUCATIVA DEL  
 ESTADO DE CHIAPAS**
**SISTEMA CONTABLE 2019**
**RELACIÓN DE BIENES MUEBLES QUE COMPONEN SU PATRIMONIO**

Página 23 de 31

**Cuenta Pública al 31 de diciembre de 2019**

Hora: 11:24:14a. m.

Fecha: 12/02/2020

Código	Descripción del Bien	Valor en Libros
1241 32000115 0002	COMPUTADORA PORTATIL HP PROBOOK 440 G1 E3V82LT PROCESADOR i5-4200M FACT-165 \$16,219.25	16,219.25
1241 32000115 0005	1 ACCESS POINT SMC LYNKSYS MODELO WRT1900AC FACT-162 \$ 6,382.83 C/U	6,382.83
1241 32000115 0006	1 LAP TOP TOSHIBA SATELLITE CUARTA GENERACION DEL PROCESADOR INTEL CORE i3-40005U FACT-139 \$ 21,808.00	21,808.00
1241 32000115 0007	UPS MARCA SOLA BASIC D 100 VA (600W) 8 CONTACTOS NEMA FACT- 96 \$ 2,784.00 C/U	2,784.00
1241 32000115 0008	1 COMPUTADORA DE ESCRITORIO HP ELITE DESK 600SFF C8T89AV 029 PROCESADOR INTEL CORE Y MONITOR HP LV1911 18.5 INCH LED CON RETROALIMENTACION A5V72AA FACT- 185 \$ 18,154.12	18,154.12
1241 32000115 0009	1 COMPUTADORA DE ESCRITORIO DELL ISPIRON CUARTA GENERACION DEL PROCESADOR INTEL CORE 3-4130 4GB DE MEMORIA RAM DISCO DURO DE 500GB FACT- 104 \$ 16,704.00	16,704.00
1241 32000115 0010	UPS MARCA SOLA BASIC DE 1000 VA (600W) 8 CONTACTOS NEMA FACT-107 \$ 2,784.00 C/U	2,784.00
1241 32000115 0011	1 ACCESS POINT SMC LYNKSYS MODELO WRT1900AC FACT-112 \$ 9,280.00 C/U	9,280.00
1241 32000115 0012	1 COMPUTADORA DE ESCRITORIO DELL ISPIRON CUARTA GENERACION DEL PROCESADOR INTEL CORE 3-4130 4GB DE MEMORIA RAM DDR3 DISCO DURO DE 500GB FACT- 115 \$ 22,040.00	22,040.00
1241 32000115 0013	1 DISCO DURO EXTERNO USB 3.0 DE 1TB MARCA ADATA FACT. 130 \$ 2,262.00	2,262.00
1241 32000115 0014	1 ACCESS POINT MARCA LYNKSYS MODELO WRT1900AC FACT-122 \$ 9,280.00 C/U	9,280.00
1241 32000115 0015	UPS MARCA SOLA BASIC DE 1000 VA (600W) 8 CONTACTOS NEMA FACT-117 \$ 2,784.00 C/U	2,784.00
1241 32000115 0016	1 COMPUTADORA DE ESCRITORIO DELL CUARTA GENERACION DEL PROCESADOR INTEL CORE 3-4130 4GB DE MEMORIA RAM DDR3 DISCO DURO DE 500GB FACT- 135 \$ 22,040.00	22,040.00
1241 32000115 0017	1 COMPUTADORA DE ESCRITORIO DELL CUARTA GENERACION DEL PROCESADOR INTEL CORE 3-4130 4GB DE MEMORIA RAM DDR3 DISCO DURO DE 500GB FACT- 138 \$ 22,040.00	22,040.00
1241 32000115 0018	3 ARCHIVEROS EN LAMINA DE ACERO CON 4 GAVETAS TAMAÑO OFICIO FACT- 429 \$ 4,643.48 C/U	13,930.44
1241 32000115 0019	1 KIT INCLUYE 1 COMPUTADORA DE ESCRITORIO HP. PRODESK 600 E3T61LT. PROCESADOR INTEL CORE MEMORIA RAM. 4GB DISCO DURO DE 500 GB Y MONITOR HP LV1911 18.5 LED CON RETROILUMINACION FAFACT- 194 \$ 15909.75	15,909.75
1241 32000115 0020	1 IMPRESORA HP LASERJET PRO 400 M4001 DNE FACT- 195 \$ 6829.51	6,829.51
1241 32000115 0021	1 KIT INCLUYE 1 COMPUTADORA DE ESCRITORIO HP. ELITEDESK 700 G1 SFF . PROCESADOR INTEL CORE MEMORIA RAM. 8GB DISCO DURO DE 1TB Y MONITOR HP V193 18.5 LED CON RETROILUMINACION, LECTORA DVD INTERNA OEM NEGRA FACT- 206 \$ 20,529.31	20,529.31
1241 32000115 0022	5 PIEZAS NO BREAKS FACT-175 3,120.40 C/U, TOTAL 15,602.00	15,602.00
1241 32000115 0023	1 LAPTOP TOSHIBA PROCESADOR INTEL CORE MEMORIA DDR3 SDRAM DE 6 GB DISCO DURO DE 500GB, FACT- 176 \$ 26,100.00	26,100.00
1241 32000115 0024	1 PROYECTOR BENQ MS619ST 9HJ9T77 13L 3000 LUMENES FACT- 193 \$ 13,325.92	13,325.92
1241 32000115 0025	LAP TOP HP PROBOOK 655 G1 GHZ 8GB 500GB WINDOW7/8 FACT-4576 \$13509.36	13,509.36
1241 32000115 0026	1 COMPUTADORA DE ESCRITORIO DELL CUARTA GENERACION DEL PROCESADOR INTEL CORE i3-4130 4GB DE MEMORIA RAM DDR3 FACT-133, \$ 22,040.00	22,040.00

**INSTITUTO DE LA INFRAESTRUCTURA FÍSICA EDUCATIVA DEL  
 ESTADO DE CHIAPAS**
**SISTEMA CONTABLE 2019**
**RELACIÓN DE BIENES MUEBLES QUE COMPONEN SU PATRIMONIO**

Página 24 de 31

**Cuenta Pública al 31 de diciembre de 2019**

Hora: 11:24:14a. m.

Fecha: 12/02/2020

Código	Descripción del Bien	Valor en Libros
1241 32000115 0027	1 HP SCANJET ENT FLOW 7000 S2 L2730B RESOLUCION DE 600*600 FACT-240 \$25000.00	25,000.00
1241 32000115 0028	1 IMPRESORA SAMSUNG SL-CA10W COLOR IMPRIME DE FORMA INALAMBRICA FACT-4720 \$ 2664.13	2,664.13
1241 32000115 0029	1 LAP TOP HP PROBOOK 655 G1 156" AMD A8 5550M 2.10 WINDOWS 7/8 PROFESSIONAL 64-BIT FACT-4575 \$13509.36	13,509.36
1241 32000115 0030	1 UNIDAD DE RESPALDO DE ENERGIA DE 1000 VA, MARCA NBKS, FACT- 173 \$ 2,900.00	2,900.00
1241 32000115 0031	1 UNIDAD DE RESPALDO DE ENERGIA DE 1000 VA, MARCA NBKS, FACT- 177 \$ 2,900.00	2,900.00
1241 32000115 0032	1 UNIDAD DE RESPALDO DE ENERGIA DE 1000 VA, MARCA NBKS, FACT- 178 \$ 2,900.00	2,900.00
1241 32000115 0033	1 REGULADOR MODELO SBAVR 1200 SMARBITT, FACT. F000211, \$2,900.00	2,900.00
1241 32000115 0034	1 NO BREAK UNIDAD DE RESPALDO DE ENERGIA DE 1000 VA TENSION Y FRECUENCIA NOMINAL DE ENTRADA Y SALIDA 120 VCA POTENICA DE 1000 VA, FACT- F000276, \$2,900.00	2,900.00
1241 32000115 0035	1 NO BREAK 1000 VA 8 CONECTORES SOLA BASIC, FACT-193 \$ 3,080.57	3,080.57
1241 32000115 0036	1 IMPRESORA HP LASERJET CP1025NW, FACT- 195, \$5,203.57	5,203.57
1241 32000115 0037	1 NO BREAK 1000 VA 8 CONECTORES SOLA BASIC, FACT-196 \$ 3,080.57	3,080.57
1241 32000115 0038	1 DISCO DURO INTERNO 2TB SATA 3.5 32 MB, FACT, 199 \$ 3,276.51	3,276.51
1241 32000115 0039	1 NO BREAK 1000 VA 8 CONECTORES SOLA BASIC, FACT-202 \$ 3,080.57	3,080.57
1241 32000115 0040	1 PAQUETE DE LAPTOP NOT-3208 C-55-C5213K TOSHIBA SATELITE CORE FACT- 5114 \$18915.48	18,915.48
1241 32000115 0041	2 NOBREAK NEGRO NBKS1000VA, FACT-5215 \$2,152.64 C/U TOTAL\$ 4305.29	4,305.29
1241 32000115 0042	4 NOBREAK MICRO SR1000VA, FACT-5216 \$2,668.77 C/U TOTAL\$ 10675.11	10,675.11
1241 32000115 0043	1 NOBREAK MICRO SR1000VA, FACT-5217 \$2,668.78	2,668.78
1241 32000115 0044	1 NO BREAK CON REGULADOR ELECTRONICO INTEGRADO NBKS 100 VA/500W 8 CONTACTOS FACT- 283 \$ 2993.51	2,993.51
1241 32000115 0045	1 IMPRESORA MULTIFUNCIONAL HP COLOR LASER JET PRO M477fdw FACT- 308 \$ 8822.61	8,822.61
1241 32000115 0046	1 NO BREAK TRIPP LITE SMART2200NET CAPACIDAD DE 2200VA 6 CONTACTOS FACT-281 \$ 24571.22	24,571.22
1241 32000115 0047	1 COMPUTADORA PORTATIL HP240 G3 PC NOTEBOOK K9Y53LT PROCESADOR INTEL CORE FACT- 302 \$12459.83	12,459.83
1241 32000115 0048	1 COMPUTADORA DE ESCRITORIO LENOVO TRINKCENTRE M93P TORRE 10A6A0RQLS INTEL CORE FACT- 301, \$ 22722.45	22,722.45
1241 32000115 0049	1 MONITOR LENOVO THINKVISION LT1952. 2448MB6.LED DE 19" FORMATO 16:10 FACT- 301 \$ 3530.44	3,530.44
1241 32000115 0050	1 IMPRESORA MULTIFUNCIONAL HP COLOR LASER JET PRO M477fdw FACT- 309 \$ 8822.61	8,822.61
1241 32000115 0052	1 COMPUTADORA PORTATIL HP PROBOOK 440 G2 K9Y87LT PROCESADOR, MEMORIA RAM 8GBD DISCO DURO 1TB PANTALLA 14" FACT- 311 \$ 18,718.92	18,718.92
1241 32000115 0053	1 COMPUTADORA DE ESCRITORIO LENOVO THINKCENTER M73e 10B4A0TNLS PROCESADOR INTEL CORE i3 4150 FACT-264 \$14,006.71	14,006.71
1241 32000115 0054	1 MONITOR LENOVO E1922 60B8AAR6US 18.5" RESOLUCION 1366x768 FACT-264 \$2,626.54	2,626.54
1241 32000115 0055	1 IMPRESORA HP COLOR LASER JET PRO CP1025nw (CE918A) HASTA 17 PPM NEGRO, 4 PPM COLOR FACT-291 \$4,911.50	4,911.50
1241 32000115 0056	2 PZA GABINETE UNIVERSAL METALICO COLOR ARENA 4 ENTREPAÑOS DE 2 PUERTAS Y JALADERA DE ACERO FACT-248 \$5084.96 C/U	10,169.93

**INSTITUTO DE LA INFRAESTRUCTURA FÍSICA EDUCATIVA DEL  
 ESTADO DE CHIAPAS**
**SISTEMA CONTABLE 2019**
**RELACIÓN DE BIENES MUEBLES QUE COMPONEN SU PATRIMONIO**

Página 25 de 31

**Cuenta Pública al 31 de diciembre de 2019**

Hora: 11:24:14a. m.

Fecha: 12/02/2020

Código	Descripción del Bien	Valor en Libros
1241 34000113 0002	TARJETA MADRE MSI K9N6PGM2-V FACTURA No. A1746 PRECIO UNITARIO \$2,088.00	2,088.00
1241 34000113 0003	DISCO DURO LACIE EXTERNO 2TB NEIL POULTON USB 2.0 FACTURA No. A1746, PRECIO UNITARIO \$2,552.00	2,552.00
1241 34000113 0004	DISCO DURO ADATA EXTERNO DE 2Tb DE CAPACIDAD FACT-0510 PRECIO UNITARIO \$2,371.30	2,371.30
1241 34000113 0005	COMPUTADORA PORTATIL DELL INSPIRON 14RI14Mi5_650LC, PROCESADOR 3RD GENERATION INTEL C FACTURA 0510, PRECIO UNITARIO \$13,863.90	13,863.90
1241 34000114 0002	EQUIPO DE COMPUTO MARCA: HP; FABRICANTE: HEWLETT PACKARD; MODELO: HP ELITEDESK 800 MT; CARACTERISTICAS PROCESADOR INTEL CORE 17-4770 3.40 FACTURA CHS99 \$22, 678.00	22,678.00
1241 34000114 0003	5 UNIDADES DE RESPALDO DE ENERGIA MARCA APC MODELO: BACK-UPS PRO 700 FACTURA CHS99 \$2,378.00 C/U	11,890.00
1241 34000114 0004	COMPUTADORA PORTATIL ACER: PROCESADOR INTEL CORE i5-3337U FACTURA 056, PRECIO UNITARIO \$13,188.54	13,188.54
1241 34000114 0005	COMPUTADORA DE ESCRITORIO MARCA: HP MODELO PRODESK 600, NUMERO DE PARTE: E3T61LT, PROCESADOR INTEL CORE i3-4330, FACTURA No. 0589, PRECIO UNITARIO \$14,768.60	14,768.60
1241 34000114 0006	IMPRESORA DE INYECCION DE TINTA CONTINUA EPSON FACTURA No. 436, PRECIO UNITARIO \$4,582.00	4,582.00
1241 34000114 0007	IMPRESORA KYOCERA ECOSISTEM 1035MFD FACTURA No. 140, PRECIO UN ITARIO \$17,600.02	17,600.02
1241 34000114 0008	EQUIPO DE COMPUTO MARCA: HP FABRICANTE: HEWLETT PACKARD; MODELO: HP ELITEDESK 800 MT FACTURA No. CHS-101, PRECIO UNITARIO \$22,678.00	22,678.00
1241 34000114 0009	9011 USB/R NO BREAK 900V A KOBLENZ FACTURA No. C02241 PRECIO UN ITARIO \$1,377.09	1,377.09
1241 34000114 0010	UPS-10012 NO BREAK 1000VA KOBLENZ USB/R FACTURA No. C02680, PRECIO UNITARIO \$2,171.95	2,171.95
1241 34000114 0011	EQUIPO DE COMPUTO MARCA: HP; FABRICANTE HEWLETT PACKARD; MODELO: HP ELITEDESK 800MT; FACTURA No. CHS-102 PRECIO UNITARIO \$22,678.00	22,678.00
1241 34000114 0012	NO BREAK G-UPR756, 750 VA, 450 WATTS, 6 CONTACTOS TIPO NEMA 5-15R FACTURA No. 043, PRECIO UNITARIO \$ 1345.60	1,345.60
1241 34000114 0013	CPU MARCA: DELL MODELO: INSPIRON 3647 PROCESADOR CORE i5-4440 (MOUSE Y TECLADO) MEMORIA RAM 8GB DDR3 FACTURA No. 30, PRECIO UNITARIO \$30,095.04	30,095.04
1241 34000114 0014	NO BREAK: UNIDAD DE RESPALDO DE ENERGIA 100VA, TENSION Y FRECUENCIA NOMINAL DE ENTRADA/SALIDA 120 VCA FACTURA No. 30, PRECIO UNITARIO \$ 2,359.44	2,359.44
1241 34000114 0015	IMPR GC420 TT/DT/4IN/203DPI/41PS/CENTRO FACTURA No. C03259 PRECIO UNITARIO \$6,460.39	6,460.39
1241 34000114 0016	NO BREAK COMPLET MT 1000VA ERI-5-029 FACTURA No. C03247 PRECIO UNITARIO \$ 1,622.78	1,622.78
1241 34000114 0017	9011 USB/R NO BREAK 900 VA KOBLENZ FACTURA No. C03559 PRECIO UNITARIO \$1377.09	1,377.09
1241 34000114 0018	9011 USB/R NO BREAK 900 VA KOBLENZ FACTURA No. C03560 PRECIO UNITARIO \$1377.09	1,377.09
1241 34000115 0002	1 ACCESS POINT MODELO WRT1900AC MARCA LINKSYS FACTURA No. 88, PRECIO UNITARIO \$9,280.00	9,280.00
1241 34000115 0003	1 ACCES POINT SMC LINKSYS MODELO WRT1900AC No. DE FACTURA 166, PRECIO UNITARIO \$6,382.83	6,382.83
1241 34000115 0004	1 COMPUTADORA DE ESCRITORIO DELL PROCESADOR INTEL CORE i5-4570 FACTURA No. 178, PRECIO UNITARIO \$27,492.00	27,492.00

**INSTITUTO DE LA INFRAESTRUCTURA FÍSICA EDUCATIVA DEL  
 ESTADO DE CHIAPAS**
**SISTEMA CONTABLE 2019**
**RELACION DE BIENES MUEBLES QUE COMPONEN SU PATRIMONIO**

Página 26 de 31

**Cuenta Pública al 31 de diciembre de 2019**

Hora: 11:24:14a. m.

Fecha: 12/02/2020

Código	Descripción del Bien	Valor en Libros
1241 34000115 0005	1 LAPTOP TOSHIBA, PROCESADOR INTEL CORE i3-4000, MEMORIA DDR3 SDRAM DE 4GB, FACTURA No. 185, PRECIO UNITARIO \$21,576.00	21,576.00
1241 34000115 0006	1 COMPUTADORA DE ESCRITORIO DELL PROCESADOR INTEL CORE i5-4570 MEMORIA DDR3 SDRAM DE 6GB FACTURA No. 189, PRECIO UNITARIO \$24,476.00	24,476.00
1241 34000115 0007	COMPUTADORA PORTATIL MARCA LENOVO PROCESADOR INTEL CORE i5-4200 MEMORIA DDR3 SDRAM DE 6GB, FACTURA No. 190, PRECIO UNITARIO \$23,200.00	23,200.00
1242	Mobiliario y Equipo Educativo y Recreativo	793,116.02
1242 111A0108 0001	RELOJ CHECADOR MOD. QR-350 L.SEIKO PRECISION SERIE: 3202015 F-4091	5,308.72
1242 111A0108 0002	SILLÓN EJECUTIVO CON BRAZOS INTEGRADOS MOD. 1120 COLOR NEGRO F-4009	9,775.00
1242 111A0108 0003	SILLÓN EJECUTIVO DE VISITA CON BRAZOS INTEGRADOS MOD. 1123 CP COLOR NEGRO F-4009	6,842.50
1242 111A0108 0004	SILLÓN EJECUTIVO DE VISITA CON BRAZOS INTEGRADOS MOD. 1123 CP COLOR NEGRO F-4009	6,842.50
1242 111A0108 0005	CONJUNTO ANALISTA MOD. 606, COLOR ARCE/GRIS L/ALFA F-4009	5,732.96
1242 111A0108 0006	ESCRITORIO RECEPCIÓN DE 1.20 MOD. 557 COLOR ARGE/GRIS F-4009	2,012.50
1242 111A0108 0007	ESCRITORIO EN L F-54399	1,598.99
1242 111A0108 0008	MESA PLEGABLE 2.40M F-122488	1,115.00
1242 111A0108 0009	RELOJ CHECADOR QR350 Y TARJETERO METALICO PARA 25 TARJETAS F-4266	5,751.12
1242 111A0108 0010	26 PZAS MODULO "L" MARCA ITALIA MODELO 120 CPU COLOR MAPLE/ALUMINIOF-1669,1670	134,340.70
1242 111A0108 0011	04 PZAS SILLON EJECUTIVO DE RESPALDO ALTO TAPIZADO EN FINA PIEL MOD 3791 F-1669,1670	23,800.40
1242 111A0108 0012	27 SILLAS SECRETARIAL ERGONOMICA MARCA ERGO MOD 1340 BASE DE 5 PUNTAS F-1669,1670	28,534.95
1242 111A0108 0013	06 ARCHIVEROS DE 2 GAVETAS MOVIL MARCA ITALIA MODELO 106 COLOR MAPLE F-1669,1670	11,695.50
1242 111A0108 0016	32 ESCRITORIOS SECRETARIAL MARCA ROAL LINEA EXCEPCIONAL ECO-3 COLOR ARCE FABRICADO EN 28 MM F-1669,1670	137,632.00
1242 111A0108 0017	10 ESCRITORIO EJECUTIVO DE 1.80 MARCA ROAL, LINEA EXCEPTIONAL FABRICADO EN MADERA AGLOMERADA DE LA MAS ALTA CALIDAD F1669,1670	73,933.50
1242 111A0108 0018	03 MESA DE TRABAJO REDONDA MARCA ROAL LINEA EXCEPTIONAL COLOR ARCE FABRICADO DE MADERA AGLOMERADA MED 1.2 *75 CMS F-1670	7,420.95
1242 111A0108 0019	03 MESA DE TRABAJO RECTANGULAR DE 2.40 MARCA ROAL LINEA EXCEPTIONAL FABRICADO DE MADERA AGLOMERADA COLOR ARCE F-1670	15,217.95
1242 111A0108 0021	5 ENGARGOLADORA DE ARILLOS METALICOS MARCA GBC MODELO MINI-WIRE 130 PARA 6 HOJAS, 32 PERFORACIONES F-1670	25,294.25
1242 111A0108 0024	01 RELOJ CHECADOR BIOMETRICO HANDPUPUNCH MARCA AMANO MODELO 2000 INCLUYE BATERIA DE RESPALDO F-1670	53,820.00
1242 12000114 0002	1 PZA PROYECTOR MARCA ACER MODELO P1283 RESOLUCION NATIVA XGA (1024X768) FACT-109 \$7994.56	7,995.56
1242 14000111 0001	CAMARA FOTOGRAFICA DIGITAL MARCA CANON MOD. EOS 60D, SERIE CUERPO 0620403426,SERIE LENTE 7142568245 FACT-4238	19,999.56
1242 14000111 0002	BATERIA P/EOS MODELO LP-E6 FACT- 4238	1,502.20
1242 14000111 0003	FLASH ELECTRONICO MARCA CANON MODELO SPEED LITE 580 EX II SERIE 777645 FACT- 4238	9,300.00

**INSTITUTO DE LA INFRAESTRUCTURA FÍSICA EDUCATIVA DEL  
 ESTADO DE CHIAPAS**
**SISTEMA CONTABLE 2019**
**RELACIÓN DE BIENES MUEBLES QUE COMPONEN SU PATRIMONIO**

Página 27 de 31

**Cuenta Pública al 31 de diciembre de 2019**

Hora: 11:24:14a. m.

Fecha: 12/02/2020

Código	Descripción del Bien	Valor en Libros
1242 14000111 0004	GRIP MARCA CANON P/EOS 60D MOD. BG-E9 FACT- 4238	3,248.00
1242 14000111 0005	LENTE MARCA CANON 70-300MM IS USM FACT- 4238	10,693.46
1242 14000113 0002	PANTALLA LED DE 32" MEGA CONTRASTE, WIDE COLOR ENHANCER RESOLUCION 1366X768 FACTURA: 0501 PRECIO UNITARIO \$ 6,269.60	6,269.60
1242 311A0108 0023	30 CAMARA DIGITAL MARCA SONY MODELO DSCW120 DE 7 MEGA PIXELES ZOOM DE 4X	111,159.00
1242 311A0109 0001	1 VCAM AV NUM DE SERIE 0960207-A FACT- ZCE25688	14,279.15
1242 32000113 0002	01 CIRCUITO CERRADO TIPO DVR CON 16 CAMARAS MARCA 1170SLH FACT- 0136	52,000.00
1244	Vehículos y Equipo de Transporte	13,519,026.89
1244 111A0109 0001	UNIDAD COLOR BLANCO TIPO PICKUP MCA DODGE RAM 1500 ST No SERIE AG565183 F-12554	196,000.00
1244 111A0109 0002	UNIDAD COLOR BLANCO TIPO PICKUP MCA DODGE RAM 1500 ST No SERIE AG558409 F-12555	196,000.00
1244 111A0109 0003	UNIDAD COLOR BLANCO TIPO PICKUP MCA DODGE RAM 1500 ST No SERIE AG565182 F-12556	196,000.00
1244 111A0109 0004	UNIDAD COLOR BLANCO TIPO PICKUP MCA DODGE RAM 1500 ST No SERIE AG565181 F-12557	196,000.00
1244 111A0109 0005	UNIDAD COLOR BLANCO TIPO PICKUP MCA DODGE RAM 1500 ST No SERIE AG565175 F-12558	196,000.00
1244 111A0109 0006	UNIDAD COLOR BLANCO TIPO PICKUP MCA DODGE RAM 1500 ST No SERIE AG565174 F-12559	196,000.00
1244 111A0109 0007	UNIDAD COLOR BLANCO TIPO PICKUP MCA DODGE RAM 1500 ST No SERIE AG565172 F-12560	196,000.00
1244 111A0109 0008	UNIDAD COLOR BLANCO TIPO PICKUP MCA DODGE RAM 1500 ST No SERIE AG565169 F-12561	195,999.98
1244 111A0109 0009	UNIDAD COLOR BLANCO TIPO PICKUP MCA DODGE RAM 2500 ST No SERIE AG100978 F-12604	276,500.00
1244 111A0109 0010	UNIDAD COLOR BLANCO TIPO PICKUP MCA DODGE RAM 2500 ST No SERIE AG100984 F-12605	276,500.00
1244 111A0109 0011	UNIDAD COLOR BLANCO TIPO PICKUP MCA DODGE RAM 2500 ST No SERIE AG100986 F-12606	276,500.00
1244 111A0109 0012	UNIDAD COLOR BLANCO TIPO PICKUP MCA DODGE RAM 2500 ST No SERIE AG100990 F-12607	276,500.00
1244 111A0109 0013	UNIDAD COLOR BLANCO TIPO PICKUP MCA DODGE RAM 2500 ST No SERIE AG100994 F-12608	276,500.00
1244 111A0109 0014	UNIDAD COLOR BLANCO TIPO PICKUP MCA DODGE RAM 2500 ST No SERIE AG101001 F-12609	276,500.00
1244 11593215 0002	UNIDAD COLOR BLANCO TIPO TORNADO-B MCA CHEVROLET MD. 2016 No. SERIE 93CCL8001GB123166 FACT-FUM-8478	199,700.00
1244 11593215 0003	UNIDAD COLOR BLANCO TIPO TORNADO-B MCA CHEVROLET MD. 2016 No. SERIE 93CCL8001GB124267 FACT-FUM-8479	199,700.00
1244 11593215 0004	UNIDAD COLOR BLANCO TIPO TORNADO-B MCA CHEVROLET MD. 2016 No. SERIE 93CCL8003GB123766 FACT-FUM-8480	199,700.00
1244 11593215 0005	UNIDAD COLOR BLANCO TIPO TORNADO-B MCA CHEVROLET MD. 2016 No. SERIE 93CCL8004GB123954 FACT-FUM-8481	199,700.00
1244 11593215 0006	UNIDAD COLOR BLANCO TIPO TORNADO-B MCA CHEVROLET MD. 2016 No. SERIE 93CCL8005GB124255 FACT-FUM-8484	199,700.00
1244 11593215 0007	UNIDAD COLOR BLANCO TIPO TORNADO-B MCA CHEVROLET MD. 2016 No. SERIE 93CCL8009GB123674 FACT-FUM-8485	199,700.00
1244 11593215 0008	UNIDAD COLOR BLANCO TIPO TORNADO-B MCA CHEVROLET MD. 2016 No. SERIE 93CCL8009GB123917 FACT-FUM-8486	199,700.00
1244 11593215 0009	UNIDAD COLOR BLANCO TIPO TORNADO-B MCA CHEVROLET MD. 2016 No. SERIE 93CCL8009GB124260 FACT-FUM-8487	199,700.00



**INSTITUTO DE LA INFRAESTRUCTURA FÍSICA EDUCATIVA DEL  
 ESTADO DE CHIAPAS**
**SISTEMA CONTABLE 2019**
**RELACION DE BIENES MUEBLES QUE COMPONEN SU PATRIMONIO**

Página 28 de 31

**Cuenta Pública al 31 de diciembre de 2019**

Hora: 11:24:14a. m.

Fecha: 12/02/2020

Código	Descripción del Bien	Valor en Libros
1244 11593215 0010	UNIDAD COLOR BLANCO TIPO TORNADO-B MCA CHEVROLET MD. 2016 No. SERIE 93CCL8005GB122926 FACT-FUM-8482	199,700.00
1244 11593215 0011	UNIDAD COLOR BLANCO TIPO TORNADO-B MCA CHEVROLET MD. 2016 No. SERIE 93CCL8005GB123686 FACT-FUM-8483	199,700.00
1244 11593215 0012	UNIDAD NACIONAL CHEVROLET SILVERADO 2500 4X4 PAQ. B 2015 COLOR BLANCO FACT- FFM4	346,899.99
1244 11593215 0013	UNIDAD NACIONAL CHEVROLET SILVERADO 2500 4X4 PAQ B 2015 COLOR BLANCO FACT-FFM5	346,900.00
1244 11593215 0014	UNIDAD COLOR BLANCO TIPO TORNADO-B MCA. CHEVROLET MOD. 2016 No. SERIE 93CCL8006GB113118 FACT-FUM-8273	199,700.01
1244 11593215 0015	UNIDAD COLOR BLANCO TIPO TORNADO-B MCA. CHEVROLET MOD. 2016 No. SERIE 93CCL8008GB113203 FACT-FUM-8272	199,700.00
1244 11593215 0016	UNIDAD COLOR BLANCO TIPO TORNADO-B MCA. CHEVROLET MOD. 2016 No. SERIE 93CCL8001GB112653 FACT-FUM-8271	199,700.00
1244 11593215 0017	UNIDAD COLOR BLANCO TIPO TORNADO-B MCA. CHEVROLET MOD. 2016 No. SERIE 93CCL8002GB134449 FACT-FUM-8270	199,700.00
1244 11593215 0018	UNIDAD COLOR BLANCO TIPO TORNADO-B MCA. CHEVROLET MOD. 2016 No. SERIE 93CCL8000GB120811 FACT-FUM-8269	199,700.00
1244 11593215 0019	UNIDAD COLOR BLANCO TIPO TORNADO-B MCA. CHEVROLET MOD. 2016 No. SERIE 93CCL8001GB123572 FACT-FUM-8268	199,700.00
1244 11593215 0020	UNIDAD COLOR BLANCO TIPO TORNADO-B MCA. CHEVROLET MOD. 2016 No. SERIE 93CCL8002GB112046 FACT-FUM-8267	199,700.00
1244 11593215 0021	UNIDAD COLOR BLANCO TIPO TORNADO-B MCA. CHEVROLET MOD. 2016 No. SERIE 93CCL8004GB123193 FACT-FUM-8266	199,700.00
1244 131A0100 0001	S-A1B71M908355 VOLKSWAGEN MOD 2001 ROJO	68,180.00
1244 131A0100 0006	S-1P331604 JEEP WRANGLER SE 4X4 BLANCO MOD 2001	195,000.00
1244 131A0100 0007	S-1P331603 JEEP WRANGLER SE 4X4 BLANCO MOD 2001	195,000.00
1244 131A0101 0002	S-H1C71M100035 CAMION KODIAK MOD 2001 BLANCO	399,999.90
1244 131A0102 0003	S-13M906426 VOLKSWAGEN MOD 2003 VERDE MEDITERRANEO	74,927.00
1244 131A0102 0004	S-C1B23M905155 VOLKSWAGEN MOD 2003 AZUL	74,927.00
1244 131A0102 0005	S-1B73M906432 VOLKSWAGEN MOD 2003 VERDE MEDITERRANEO	74,927.00
1244 131A0104 0002	S-4J168930 DODGE RAM ST 2500 4X4 PICK-UP MOD 2004 BLANCO	201,000.00
1244 131A0104 0006	S-5M506753 ATOS BY DODGE BASICO GRIS MOD 2005	71,500.00
1244 131A0107 0001	S-3GBEC14X07M114652 SILVERADO 1500 MOD 2007 BLANCO	167,821.00
1244 131A0107 0002	S-3GBEC14X87M114768 SILVERADO 1500 MOD 2007 BLANCO	167,821.00
1244 131A0107 0004	S-3GBEC14X07M114828 SILVERADO 1500 MOD 2007 BLANCO	167,821.00
1244 131A0107 0005	S-3GBEC14X57M114906 SILVERADO 1500 MOD 2007 BLANCO	167,821.00
1244 131A0107 0006	S-7J588603 RAM 2500 ST BLANCO 2007	208,000.00
1244 131A0107 0007	S-2FMDK39C77BA28649 CAMIONETA CERRADA MARCA FORD EDGE	368,500.00
1244 131A0107 0008	S-3G1SE51X975154351 CHEVY 4 PUERTAS MOD 2007 CASHMERE METALICO	105,396.00
1244 131A0107 0009	S-3G1SE51X575153651 CHEVY 4 PUERTAS MOD 2007 CASHMERE METALICO	105,396.00
1244 131A0194 0002	S-3GCEC20A8RM140650 PICK-UP C-1500 STANDAR BLANCA	42,900.00
1244 131A0194 0003	S-3GCEC20AXRM140763 PICK-UP C-1500 TIPO B STANDAR BLANCO MOD 94	42,900.00
1244 131A0198 0001	S-XM505671 DODGE RAM 1500-118.7 BLANCO MOD 99	121,000.00
1244 131A0198 0002	S-XM504826 DODGE RAM 1500-118.7 BLANCO MOD 99	121,000.00
1244 131A0198 0004	S-WZ259312 PICK-UP C15 CUSTOM B (MTZ) PLATINO MOD 98	114,500.00

**INSTITUTO DE LA INFRAESTRUCTURA FÍSICA EDUCATIVA DEL  
 ESTADO DE CHIAPAS**
**SISTEMA CONTABLE 2019**
**RELACIÓN DE BIENES MUEBLES QUE COMPONEN SU PATRIMONIO**

Página 29 de 31

**Cuenta Pública al 31 de diciembre de 2019**

Hora: 11:24:14a. m.

Fecha: 12/02/2020

Código	Descripción del Bien	Valor en Libros
1244 131A0199 0001	M-ACD339353 VOLKSWAGEN SEDAN MOTOR 1600 ROJO TORNADO	66,069.00
1244 14000111 0001	UNIDAD COLOR BLANCO NEVADA TIPO TORNADO-M MARCA CHEVROLET SERIE 93CXM8022BC168572 FACT- 29	154,440.00
1244 14000111 0002	UNIDAD COLOR BLANCO NEVADA TIPO TORNADO-M MARCA CHEVROLET SERIE 93CXM8022BC134017 FACT- 30	154,440.00
1244 14000111 0003	UNIDAD COLOR BLANCO NEVADA TIPO TORNADO-M MARCA CHEVROLET SERIE 93CXM8020BC169168 FACT- 31	154,440.00
1244 14000111 0004	UNIDAD COLOR BLANCO NEVADA TIPO TORNADO-M MARCA CHEVROLET SERIE 93CXM8028BC162730 FACT- 32	154,440.00
1244 14000111 0005	UNIDAD COLOR BLANCO NEVADA TIPO TORNADO-M MARCA CHEVROLET SERIE 93CXM8023BC157287 FACT- 33	154,440.00
1244 14000111 0006	UNIDAD COLOR BLANCO NEVADA TIPO TORNADO-M MARCA CHEVROLET SERIE 93CXM8029BC129655 FACT- 34	154,440.00
1244 14000111 0007	UNIDAD COLOR BLANCO NEVADA TIPO TORNADO-M MARCA CHEVROLET SERIE 93CXM8029BC157004 FACT- 35	154,440.00
1244 14000111 0008	UNIDAD COLOR BLANCO, TIPO PICK-UP CABINA REGULAR, MARCA DODGE RAM 2500 ST 4X4, MODELO 2011 MOTOR 8 CIL. SERIE BG637515 F- 15290	309,100.01
1244 14000111 0009	UNIDAD COLOR BLANCO, TIPO PICK-UP CABINA REGULAR, MARCA DODGE RAM 2500 ST 4X4, MODELO 2011 MOTOR 8 CIL. SERIE BG617475 F- 15291	309,100.00
1244 14000111 0010	UNIDAD COLOR BLANCO, TIPO PICK-UP CABINA REGULAR, MARCA DODGE RAM 2500 ST 4X4, MODELO 2011 MOTOR 8 CIL. SERIE BG617473 F- 15292	309,100.00
1244 14000111 0011	UNIDAD COLOR BLANCO, TIPO PICK-UP CABINA REGULAR, MARCA DODGE RAM 2500 ST 4X4, MODELO 2011 MOTOR 8 CIL. SERIE BG614745 F- 15293	309,100.00
1244 14000111 0012	UNIDAD COLOR BLANCO OLIMPICO, TIPO CREW CAB 4X2-E, MARCA SIL 2500 CREW CAB E, MODELO 2011, SERIE 3GCPC9E00BG267429 F- 364	363,741.00
1246	Maquinaria, Otros Equipos y Herramientas	373,727.71
1246 14000112 0001	AIRE ACONDICIONADO TIPO MINISPLIT MARCA MIRAGE CAPACIDAD 18000 BTU FACT-SERIE A 359	7,696.02
1246 14000112 0002	EQUIPO RADIO MARCA MIDLAND MODELO LXT491VP3 FACT- 2095	4,951.10
1246 14000115 0002	DESMALZADORA MAKITA 4 TIEMPOS EM4250	6,846.62
1246 411A0108 0010	8 AIRE ACONDICIONADO MINI SPLIT MARCA DAEWOOD MOD DSA189L CON CONTROL REMOTO 18000 BTUS F-1670	86,176.40
1246 42000114 0002	AIRE ACONDICIONADO TIPO MINI SPLIT MARCA HYUNDAI, 24,000 BTU/HR 220/1/60 PARED ALTA, CONTROL REMOTO FACT- B77	11,243.01
1246 42000114 0003	1 JUEGO DE EQUIPO DE AIRE ACONDICIONADO TIPO MINISPLIT DE 60,000BTU/HR MCA COMFORSTAR 220/1/60 CONTROL REMOTO FACT-B235 \$19424.95	19,424.95
1246 42000114 0004	1 JUEGO DE EQUIPO DE AIRE ACONDICIONADO TIPO MINISPLIT DE 60,000BTU/HR MCA COMFORSTAR 220/1/60 CONTROL REMOTO FACT-B235 \$19424.95	19,424.95
1246 42000115 0002	EQUIPO MINI SPLIT MARCA GALANZ DE 18000BTU/HR 220/1/60 PARED ALTA CONTROL REMOTO FACT- B332 \$ 6,405.02	6,405.02
1246 42000115 0003	EQUIPO MINI SPLIT MARCA GALANZ PARED ALTA DE 18000BTU/HR 220/1/60CONTROL REMOTO FACT- B347 \$ 6,405.02	6,405.02
1246 42000115 0004	EQUIPO DE AIRE ACONDICIONADO TIPO MINISPLIT DE 60000BTU/HR MARCA COMFORSTAR 220/1/60 CONTROL REMOTO FACT- B358 \$ 22,950.01	22,950.01
1246 42000115 0005	TELEFONO ALCATEL -LUCENT 4019 GRIS URBANO, PANTALLA 1X20 CARACTERES, NAVEGADOR 2 DIRECCIONES ALTAVOZ FACT- 177 \$ 3,250.00	3,250.00

**INSTITUTO DE LA INFRAESTRUCTURA FÍSICA EDUCATIVA DEL  
 ESTADO DE CHIAPAS**
**SISTEMA CONTABLE 2019**
**RELACIÓN DE BIENES MUEBLES QUE COMPONEN SU PATRIMONIO**

Página 30 de 31

**Cuenta Pública al 31 de diciembre de 2019**

Hora: 11:24:14a. m.

Fecha: 12/02/2020

Código	Descripción del Bien	Valor en Libros
1246 42000115 0006	TELEFONO ALCATEL -LUCENT 4019 GRIS URBANO, PANTALLA 1X20 CARACTERES, NAVEGADOR 2 DIRECCIONES ALTAVOZ FACT- 181 \$ 3,250.00	3,250.00
1246 42000115 0007	1 JUEGO DE EQUIPO DE AIRE ACONDICIONADO TIPO MINISPLIT MIRAGE DE 18,000 BTU/HR 220V FACT- B-430 \$ 6,510.00	6,510.00
1246 42000115 0008	1 EQUIPO DE AIRE ACONDICIONADO TIPO MINI SPLIT DE 1800 BTU/HR MCA HYUNDAI 220 V FACT B-517 \$6405.02	6,405.02
1246 42000115 0009	1 VENTILADOR DE TORRE, FACT.174 \$ 2,499.80	2,499.80
1246 42000115 0010	1 EQUIPO DE AIRE ACONDICIONADO TIPO MINISPLIT DE 60 000 BTU/HR MCA COMFORSTAR 220/1/60 CONTROL REMOTO FACT-540 \$ 22238.55	22,238.55
1246 42000115 0011	1 EQUIPO DE AIRE ACONDICIONADO TIPO MINISPLIT DE 24 000 BTU PARED ALTA MCA HYUNDAI 220V CONTROL REMOTO FACT-B516 \$ 8085.01	8,085.01
1246 42000115 0012	1 EQUIPO DE AIRE ACONDICIONADO TIPO MINISPLIT DE 24 000 BTU PARED ALTA MCA HYUNDAI 220V CONTROL REMOTO FACT-B518 \$ 7979.99	7,979.99
1246 42000115 0013	1 EQUIPO DE AIRE ACONDICIONADO TIPO MINISPLIT DE 60 000 BTU/HR MCA COMFORSTAR 220/1/60 CONTROL REMOTO FACT-623 \$ 22950.00	22,950.00
1246 42000115 0014	1 EQUIPO DE AIRE ACONDICIONADO TIPO MINISPLIT DE 18 000 BTU PARED ALTA MCA PRIME DE 220V CONTROL REMOTO FACT-B642 \$ 6599.99	6,599.99
1246 42000115 0015	1 EQUIPO DE AIRE ACONDICIONADO TIPO MINISPLIT DE 12 000 BTU PARED ALTA MCA HYUNDAI DE 220V CONTROL REMOTO FACT-B613 \$ 4299.99	4,299.99
1246 42000115 0016	1 EQUIPO DE AIRE ACONDICIONADO TIPO MINISPLIT DE 36 000 BTU PARED ALTA MCA TGM DE 220V CONTROL REMOTO FACT-B620 \$ 14162.52	14,162.52
1246 42000115 0017	1 EQUIPO DE AIRE ACONDICIONADO TIPO MINISPLIT DE 24 000 BTU PARED ALTA MCA HYUNDAI DE 220V CONTROL REMOTO FACT-B634 \$ 8199.99	8,199.99
1246 42000115 0018	1 TELEFONO ALCATEL -LUCENT 4019 GRIS URBANO PANTALLA 1X20 FACT-292 \$ 3399.99	3,399.99
1246 44000114 0002	1 JUEGO SUMINISTRO DE AIRE ACONDICIONADO TIPO MINI SPLIT, MARCA PRIME, 18,000 MODELO U.C. EMPRN182-C F-B94 \$5,774.99	5,774.99
1246 44000114 0003	1 JUEGO AIRE ACONDICIONADO TIPO MINISPLIT DE 60,000 BTU/HR MARCA COMFORT STAR 220V F-B93 \$19,424.99	19,424.99
1246 44000114 0004	1 JUEGO AIRE ACONDICIONADO TIPO MINISPLIT DE 60,000 BTU/HR MARCA COMFORT STAR 220V F-B95 \$19,424.99	19,424.99
1246 44000114 0005	1 JUEGO AIRE ACONDICIONADO TIPO MINISPLIT MARCA PRIME DE 18,000 BTU/HR, 220/1/60 F-B92 \$5,774.99	5,774.99
1246 511A0108 0011	TELEFONO MOD 275 MARCA BROTHER F-46596	1,738.80
1246 511A0109 0002	1 BLACKBERRY 3-G BOLD 9000 8005 359614020729922 FACT-801-2770055	3,735.00
1246 52000115 0002	1 TELEFONO ALCATEL-LUCENT 4019 GRIS URBANO PANTALLA 1X20 FACT-178 \$ 3,250.00	3,250.00
1246 52000115 0003	1 TELEFONO ALCATEL-LUCENT 4019 GRIS URBANO PANTALLA 1X20 FACT.208 \$ 3,250.00	3,250.00



**GOBIERNO CONSTITUCIONAL DEL ESTADO DE CHIAPAS**  
**INSTITUTO DE LA INFRAESTRUCTURA FÍSICA EDUCATIVA DEL**  
**ESTADO DE CHIAPAS**  
**SISTEMA CONTABLE 2019**

**RELACIÓN DE BIENES MUEBLES QUE COMPONEN SU PATRIMONIO**

**Cuenta Pública al 31 de diciembre de 2019**

Página 31 de 31

Hora: 11:24:14a. m.

Fecha: 12/02/2020

Código	Descripción del Bien	Valor en Libros
--------	----------------------	-----------------



**GOBIERNO CONSTITUCIONAL DEL ESTADO DE CHIAPAS**  
**INSTITUTO DE LA INFRAESTRUCTURA FÍSICA EDUCATIVA DEL**  
**ESTADO DE CHIAPAS**  
**SISTEMA CONTABLE 2019**

**RELACIÓN DE BIENES INMUEBLES QUE COMPONEN SU PATRIMONIO**

**Cuenta Pública al 31 de diciembre de 2019**

Página 1 de 1

Hora: 11:24:28a. m.

Fecha: 12/02/2020

<b>Código</b>	<b>Descripción del Bien</b>	<b>Valor en Libros</b>
1231	Terrenos	26,784,000.00
1231 13000109 0001	21120730 INSTITUTO DE LA INFRAESTRUCTURA FISICA EDUCATIVA DEL ESTADO DE CHIAPAS	26,784,000.00
1233	Edificios no Habitacionales	11,800,000.00
1233 13000109 0001	EDIFICIO PÚBLICO	11,800,000.00



**GOBIERNO CONSTITUCIONAL DEL ESTADO DE CHIAPAS**  
**INSTITUTO DE LA INFRAESTRUCTURA FÍSICA EDUCATIVA DEL**  
**ESTADO DE CHIAPAS**  
**SISTEMA CONTABLE 2019**

**RELACIÓN DE ACTIVOS INTANGIBLES QUE COMPONEN SU PATRIMONIO**

**Cuenta Pública al 31 de diciembre de 2019**

Página 1 de 1  
Hora: 11:24:39a. m.  
Fecha: 12/02/2020

Código	Descripción del Bien	Valor en Libros
1254	Licencias	7,792.88
1254 14000113 0002	LICENCIA SOFTWARE FACTURACION ELECTRONICA 2 USUARIOS FACTURA A1746, PRECIO UNITARIO \$7,792.88	7,792.88