

CONCEPTO	2019	2018	CONCEPTO	2019	2018
ACTIVO			PASIVO		
Activo Circulante			Pasivo Circulante		
Efectivo y Equivalentes	59,228,627.65	46,948,487.29	Cuentas por Pagar a Corto Plazo	496,111,855.55	706,682,288.54
Efectivo			Servicios Personales por Pagar a Corto Plazo	150,655,277.97	126,887,810.91
Bancos/Tesorería			Proveedores por Pagar a Corto Plazo	168,126,447.23	291,063,264.90
Bancos/Dependencias y Otros	48,177,050.96	46,886,763.34	Contratistas por Obras Públicas por Pagar a Corto Plazo		
Inversiones Temporales (hasta 3 meses)	10,989,852.74		Participaciones y Aportaciones por Pagar a Corto Plazo		
Fondos con Afectación Específica			Transferencias Otorgadas por Pagar a Corto Plazo		
Depósitos de Fondos de Terceros en Garantía y/o Administración	61,723.95	61,723.95	Retenciones y Contribuciones por Pagar a Corto Plazo	51,528,139.61	90,308,237.16
Otros Efectivos y Equivalentes			Otras Cuentas por Pagar a Corto Plazo	125,801,990.74	198,422,975.57
Derechos a Recibir Efectivo o Equivalentes	72,998,241.25	190,702,785.71	Documentos por Pagar a Corto Plazo		
Inversiones Financieras de Corto Plazo			Otros Documentos por Pagar a Corto Plazo		
Cuentas por Cobrar a Corto Plazo	35,431,485.11	171,616,922.68	Porción a Corto Plazo de la Deuda Pública		
Deudores Diversos por Cobrar a Corto Plazo	37,566,756.14	19,085,863.03	Porción a Corto Plazo de la Deuda Pública Interna		
Ingresos por Recuperar a Corto Plazo			Porción a Corto Plazo de Arrendamiento Financiero		
Deudores por Anticipos de la Tesorería a Corto Plazo			Fondos y Bienes de Terceros en Garantía y/o Administración a Corto Plazo		
Préstamos Otorgados a Corto Plazo			Fondos en Garantía a Corto Plazo		
Otros Derechos a Recibir Efectivo o Equivalentes a Corto Plazo			Fondos en Administración a Corto Plazo		
Derechos a Recibir Bienes o Servicios			Fondos Contingentes a Corto Plazo		
Anticipo a Proveedores por Adquisición de Bienes y Prestación de Serv. a Corto Plazo			Fondos de Fideicomisos, Mandatos y Contratos Análogos a Corto Plazo		
Anticipo a Proveedores por Adquisición de Bienes Inmuebles y Muebles a Corto Plazo			Otros Fondos de Terceros en Garantía y/o Administración a Corto Plazo		
Anticipo a Proveedores por Adquisición de Bienes Intangibles a Corto Plazo			Valores y Bienes en Garantía a Corto Plazo		
Anticipo a Contratistas por Obras Públicas a Corto Plazo			Provisiones a Corto Plazo		
Otros Derechos a Recibir Bienes o Servicios a Corto Plazo			Provisión para Demandas y Juicios a Corto Plazo		
Inventarios			Provisión para Contingencias a Corto Plazo		
Inventario de Mercancías para Venta			Otros Pasivos a Corto Plazo		
Inventario de Mercancías en Proceso de Elaboración			Ingresos por Clasificar		
Bienes en Tránsito			Recaudación por Participar		
Almacenes			Otros Pasivos Circulantes		
Almacén de Materiales y Suministros de Consumo			Total de Pasivos Circulantes	496,111,855.55	706,682,288.54
Estimación por Pérdida o Deterioro de Activos Circulantes					
Estimaciones para cuentas incobrables por Derechos a Recibir Efectivo o Equivalentes			Pasivo No Circulante		
Otros Activos Circulantes			Cuentas por Pagar a Largo Plazo	760,534,007.89	612,750,948.92
Valores en Garantía			Proveedores por Pagar a Largo Plazo	760,534,007.89	612,750,948.92
Total de Activos Circulantes	132,226,868.90	237,651,273.00	Contratistas por Obras Públicas por Pagar a Largo Plazo		
			Documentos por Pagar a Largo Plazo		
Activo No Circulante			Otros Documentos por Pagar a Largo Plazo		
Inversiones Financieras a Largo Plazo	918,786,735.90	794,115,662.11	Deuda Pública a Largo Plazo		
Títulos y Valores a Largo Plazo			Préstamos de la Deuda Pública Interna por Pagar a Largo Plazo		
Fideicomisos, Mandatos y Contratos Análogos	918,786,735.90	794,115,662.11	Arrendamiento Financiero por Pagar a Largo Plazo		
Participaciones y Aportaciones de Capital			Pasivos Diferidos a Largo Plazo	338,088,590.09	127,725,240.06
Derechos a Recibir Efectivo o Equivalentes a Largo Plazo	467,332,482.21	400,358,428.78	Otros Pasivos Diferidos a Largo Plazo	338,088,590.09	127,725,240.06
Documentos por Cobrar a Largo Plazo	210,516,788.97	148,279,406.12	Fondos y Bienes de Terceros en Garantía y/o Administración a Largo Plazo		
Deudores Diversos a Largo Plazo	17,975,022.73	11,741,571.70	Fondos en Garantía a Largo Plazo		
Ingresos por Recuperar a Largo Plazo			Fondos en Administración a Largo Plazo		
Préstamos Otorgados a Largo Plazo	238,840,670.51	240,337,450.96	Fondos Contingentes a Largo Plazo		
Otros Derechos a Recibir Efectivo o Equivalentes a Largo Plazo			Fondos de Fideicomisos, Mandatos y Contratos Análogos a Largo Plazo		
Bienes Inmuebles, Infraestructura y Construcciones en Proceso	191,270,319.69	191,270,319.69	Otros Fondos de Terceros en Garantía y/o Administración a Largo Plazo		
Terrenos	67,202,158.61	67,202,158.61	Valores y Bienes en Garantía a Largo Plazo		
Edificios no Habitacionales	124,068,161.08	124,068,161.08	Provisiones a Largo Plazo		
Infraestructura			Provisión para Demandas y Juicios a Largo Plazo		
Construcciones en Proceso en Bienes de Dominio Público			Provisión para Pensiones a Largo Plazo		
Construcciones en Proceso en Bienes Propios			Provisión para Contingencias a Largo Plazo		
Otros Bienes Inmuebles			Otras Provisiones a Largo Plazo		
Bienes Muebles	106,198,721.39	105,370,417.52	Total de Pasivos No Circulantes	1,098,622,597.98	740,476,188.98
Mobiliario y Equipo de Administración	20,144,071.26	22,322,610.91			
Mobiliario y Equipo Educativo y Recreativo	1,483,660.13	1,452,572.13	Total del Pasivo	1,594,734,453.53	1,447,158,477.52
Equipo e Instrumental Médico y de Laboratorio	41,296,871.92	40,725,546.95			
Vehículos y Equipo de Transporte	11,668,189.00	11,668,189.00	HACIENDA PÚBLICA/PATRIMONIO		
Equipo de Defensa y Seguridad			Hacienda Pública/Patrimonio Contribuido		
Maquinaria, Otros Equipos y Herramientas	31,605,929.08	29,201,498.53	Aportaciones		
Colecciones, Obras de Arte y Objetos Valiosos			Aportaciones		
Activos Biológicos			Donaciones de Capital		
Activos Intangibles	1,710,825.35	1,271,091.62	Donaciones de Capital		
Software	228,937.52	228,937.52	Actualización de la Hacienda Pública / Patrimonio		
Patentes, Marcas y Derechos			Actualización de la Hacienda Pública / Patrimonio		
Concesiones y Franquicias			Hacienda Pública/Patrimonio Generado	222,791,499.91	282,878,715.20
Licencias	1,481,887.83	1,042,154.10	Resultados del Ejercicio (Ahorro/Desahorro)	(89,347,325.67)	(424,083,511.70)
Otros Activos Intangibles			Resultados del Ejercicio (Ahorro/Desahorro)	(89,347,325.67)	(424,083,511.70)
Depreciación, Deterioro y Amortización Acumulada de Bienes			Resultados de Ejercicios Anteriores	(672,835,464.09)	(153,661,425.76)
Depreciación Acumulada de Bienes Inmuebles			Resultados de Ejercicios Anteriores	(672,835,464.09)	(153,661,425.76)
Depreciación Acumulada de Infraestructura			Revalúos		
Depreciación Acumulada de Bienes Muebles			Revalúo de Bienes Inmuebles		
Amortización Acumulada de Activos Intangibles			Revalúo de Bienes Muebles		
Activos Diferidos			Revalúo de Bienes Intangibles		
Estudios, Formulación y Evaluación de Proyectos			Reservas	984,974,289.67	860,623,652.66
Derechos sobre Bienes en Régimen de Arrendamiento Financiero			Reservas de Patrimonio		
Gastos Pagados por Adelantado a Largo Plazo			Reservas por Contingencias	984,974,289.67	860,623,652.66
Anticipos a Largo Plazo			Rectificaciones de Resultados de Ejercicios Anteriores		
Beneficios al Retiro de Empleados Pagados por Adelantado			Cambios por Políticas Contables		
Otros Activos Diferidos			Cambios por Errores Contables		
Estimación por Pérdida o Deterioro de Activos no Circulantes			Exceso o Insuficiencia en la Actualización de la Hacienda Pública/Patrimonio		
Estimaciones por Pérdida de Cuentas Incobrables de Documentos por Cobrar a Largo Plazo			Resultado por Posición Monetaria		
Estimaciones por Pérdida de Cuentas Incobrables de Deudores Diversos por Cobrar a Largo Plazo			Resultado por Posición Monetaria		
Otros Activos no Circulantes			Resultado por Tenencia de Activos no Monetarios		
Bienes en Arrendamiento Financiero			Resultado por Tenencia de Activos no Monetarios		
Bienes en Comodato			Total de Activos No Circulantes	1,685,299,084.54	1,492,385,919.72
Total de Activos No Circulantes	1,685,299,084.54	1,492,385,919.72	Total Hacienda Pública/Patrimonio	222,791,499.91	282,878,715.20
Total del Activo	1,817,525,953.44	1,730,037,192.72	Total del Pasivo y Hacienda Pública/Patrimonio	1,817,525,953.44	1,730,037,192.72

GOBIERNO CONSTITUCIONAL DEL ESTADO DE CHIAPAS
INSTITUTO DE SEGURIDAD SOCIAL DE LOS TRABAJADORES DEL ESTADO DE CHIAPAS
SISTEMA CONTABLE 2019
ESTADO DE ACTIVIDADES
DEL 1 DE ENERO AL 31 DE DICIEMBRE DEL 2019

Página 1 de 1
20/01/2020

Fecha:

CONCEPTO	2019	2018
INGRESOS Y OTROS BENEFICIOS		
Ingresos de la Gestión		
Impuestos		
Cuotas y Aportaciones de Seguridad Social	2,028,209,620.32	1,894,591,984.29
Contribuciones de Mejoras		
Derechos		
Productos de Tipo Corriente		
Aprovechamientos de Tipo Corriente		
Ingresos por Venta de Bienes y Prestación de Servicios de Instituciones Públicas de Seguridad Social	12,512,450.83	
Ingresos por Ventas de Bienes y Servicios		3,719,265.34
Ingresos no Comprendidos en las Fracciones de la Ley de Ingresos Causados en Ejercicios Fiscales Anteriores Pendientes de Liquidación o Pago		
Participaciones, Aportaciones, Transferencias, Asignaciones, Subsidios y Otras Ayudas		
Participaciones y Aportaciones		
Transferencias, Asignaciones, Subsidios y Otras Ayudas	2,002,005,381.84	1,172,923,695.74
Otros Ingresos y Beneficios		
Ingresos Financieros	49,673,975.80	551,782,799.50
Incremento por Variación de Inventarios		
Disminución del Exceso de Estimaciones por Pérdida o Deterioro u Obsolescencia		
Disminución del Exceso de Provisiones		
Otros Ingresos y Beneficios Varios	268.55	2,704,813.76
Total de Ingresos y Otros Beneficios	4,092,401,697.34	3,625,722,558.63
GASTOS Y OTRAS PÉRDIDAS		
Gastos de Funcionamiento		
Servicios Personales	614,871,059.55	581,496,408.86
Materiales y Suministros	319,041,036.54	267,552,360.63
Servicios Generales	207,288,099.30	453,787,655.96
Transferencias, Asignaciones, Subsidios y Otras Ayudas		
Transferencias Internas y Asignaciones al Sector Público		
Transferencias al Resto del Sector Público		
Subsidios y Subvenciones	32,145,467.97	32,017,082.82
Ayudas Sociales	9,493,994.02	9,108,664.45
Pensiones y Jubilaciones	2,998,909,319.96	2,705,843,823.02
Transferencias a Fideicomisos, Mandatos y Contratos Análogos		
Transferencias a la Seguridad Social		
Donativos		
Transferencias al Exterior		
Participaciones y Aportaciones		
Participaciones		
Aportaciones		
Convenios		
Intereses, Comisiones y Otros Gastos de la Deuda Pública		
Intereses de la Deuda Pública		
Comisiones de la Deuda Pública		
Gastos de la Deuda Pública		
Costo por Coberturas		
Apoyos Financieros		
Otros Gastos y Pérdidas Extraordinarias		
Estimaciones, Depreciaciones, Deterioros, Obsolescencia y Amortizaciones		
Provisiones		
Disminución de Inventarios		
Aumento por Insuficiencia de Estimaciones por Pérdida o Deterioro y Obsolescencia		
Aumento por Insuficiencia de Provisiones		
Otros Gastos	45.67	74.59
Inversión Pública		
Inversión Pública no Capitalizable		
Total de Gastos y Otras Pérdidas	4,181,749,023.01	4,049,806,070.33
Resultados del Ejercicio (Ahorro/Desahorro)	(89,347,325.67)	(424,083,511.70)

GOBIERNO CONSTITUCIONAL DEL ESTADO DE CHIAPAS
INSTITUTO DE SEGURIDAD SOCIAL DE LOS TRABAJADORES DEL ESTADO DE CHIAPAS
SISTEMA CONTABLE 2019
ESTADO DE VARIACIÓN EN LA HACIENDA PÚBLICA
DEL 1 DE ENERO AL 31 DE DICIEMBRE DEL 2019

Fecha: Página 1 de 1
20/01/2020

CONCEPTO	HACIENDA PÚBLICA/ PATRIMONIO CONTRIBUIDO	HACIENDA PÚBLICA/ PATRIMONIO GENERADO DE EJERCICIOS ANTERIORES	HACIENDA PÚBLICA/ PATRIMONIO GENERADO DEL EJERCICIO	EXCESO O INSUFICIENCIA EN LA ACTUALIZACIÓN DE LA HACIENDA PÚBLICA / PATRIMONIO	TOTAL
Hacienda Pública / Patrimonio Contribuido Neto de 2018 Aportaciones Donaciones de Capital Actualización de la Hacienda Pública/Patrimonio					
Hacienda Pública / Patrimonio Generado Neto de 2018 Resultados del Ejercicio (Ahorro/Desahorro) Resultados de Ejercicios Anteriores Revalúos Reservas Rectificaciones de Resultados de Ejercicios Anteriores		706,962,226.90 860,623,652.66	 (424,083,511.70) (424,083,511.70)		282,878,715.20 (424,083,511.70) (153,661,425.76)
Exceso o Insuficiencia en la Actualización de la Hacienda Pública / Patrimonio Neto de 2018 Resultado por Posición Monetaria Resultado por Tenencia de Activos no Monetarios					
Hacienda Pública / Patrimonio Neto Final de 2018		706,962,226.90	(424,083,511.70)		282,878,715.20
Cambios en la Hacienda Pública / Patrimonio Contribuido Neto de 2019 Aportaciones Donaciones de Capital Actualización de la Hacienda Pública/Patrimonio					
Variaciones de la Hacienda Pública / Patrimonio Generado Neto de 2019 Resultados del Ejercicio (Ahorro/Desahorro) Resultados de Ejercicios Anteriores Revalúos Reservas Rectificaciones de Resultados de Ejercicios Anteriores		(519,174,038.33) 519,174,038.33	459,086,823.04 (89,347,325.67) 424,083,511.70 124,350,637.01		(60,087,215.29) (89,347,325.67) (95,090,526.63)
Cambios en el Exceso o Insuficiencia en la Actualización de la Hacienda Pública / Patrimonio Neto de 2019 Resultado por Posición Monetaria Resultado por Tenencia de Activos no Monetarios					
Hacienda Pública / Patrimonio Neto Final de 2019		187,788,188.57	35,003,311.34		222,791,499.91

GOBIERNO CONSTITUCIONAL DEL ESTADO DE CHIAPAS
INSTITUTO DE SEGURIDAD SOCIAL DE LOS TRABAJADORES DEL ESTADO DE CHIPAS
SISTEMA CONTABLE 2019
ESTADO DE CAMBIOS EN LA SITUACIÓN FINANCIERA
DEL 1 DE ENERO AL 31 DE DICIEMBRE DEL 2019

Fecha:

CONCEPTO	ORIGEN	APLICACIÓN
ACTIVO		
Activo Circulante		
Efectivo y Equivalentes		12,280,140.36
Derechos a Recibir Efectivo o Equivalentes	117,704,544.46	
Derechos a Recibir Bienes o Servicios		
Inventarios		
Almacenes		
Estimación por Pérdida o Deterioro de Activos Circulantes		
Otros Activos Circulantes		
Activo No Circulante		
Inversiones Financieras a Largo Plazo		124,671,073.79
Derechos a Recibir Efectivo o Equivalentes a Largo Plazo		66,974,053.43
Bienes Inmuebles, Infraestructura y Construcciones en Proceso		
Bienes Muebles		828,303.87
Activos Intangibles		439,733.73
Depreciación, Deterioro y Amortización Acumulada de Bienes		
Activos Diferidos		
Estimaciones por Pérdida de Cuentas Incobrables de Deudores Diversos por Cobrar a Largo Plazo		
Otros Activos no Circulantes		
PASIVO		
Pasivo Circulante		
Cuentas por Pagar a Corto Plazo		210,570,432.99
Documentos por Pagar a Corto Plazo		
Porción a Corto Plazo de la Deuda Pública a Largo Plazo		
Fondos y Bienes de Terceros en Garantía y/o Administración a Corto Plazo		
Provisiones a Corto Plazo		
Otros Pasivos a Corto Plazo		
Pasivo No Circulante		
Cuentas por Pagar a Largo Plazo	147,783,058.97	
Documentos por Pagar a Largo Plazo		
Deuda Pública a Largo Plazo		
Pasivos Diferidos a Largo Plazo	210,363,350.03	
Fondos y Bienes de Terceros en Garantía y/o Administración a Largo Plazo		
Provisiones a Largo Plazo		
HACIENDA PÚBLICA/PATRIMONIO		
Hacienda Pública/Patrimonio Contribuido		
Aportaciones		
Donaciones de Capital		
Actualización de la Hacienda Pública/Patrimonio		
Hacienda Pública/Patrimonio Generado		
Resultados del Ejercicio (Ahorro/Desahorro)	334,736,186.03	
Resultados de Ejercicios Anteriores		519,174,038.33
Revalúos		
Reservas	124,350,637.01	
Rectificaciones de Resultados de Ejercicios Anteriores		
Exceso o Insuficiencia en la Actualización de la Hacienda Pública/Patrimonio		
Resultado por Posición Monetaria		
Resultado por Tenencia de Activos no Monetarios		

GOBIERNO CONSTITUCIONAL DEL ESTADO DE CHIAPAS
INSTITUTO DE SEGURIDAD SOCIAL DE LOS TRABAJADORES DEL ESTADO DE CHIPAS
SISTEMA CONTABLE 2019
ESTADO DE FLUJOS DE EFECTIVO
DEL 1 DE ENERO AL 31 DE DICIEMBRE DEL 2019

Fecha:

CONCEPTO	2019	2018
Flujos de Efectivo de las Actividades de Operación		
Origen	4,092,401,697.34	3,625,722,558.63
Impuestos		
Cuotas y Aportaciones de Seguridad Social	2,028,209,620.32	1,894,591,984.29
Contribuciones de Mejoras		
Derechos		
Productos de Tipo Corriente		
Aprovechamientos de Tipo Corriente		
Ingresos por Venta de Bienes y Prestación de Servicios de Instituciones Públicas de Seguridad Social	12,512,450.83	3,719,265.34
Ingresos no Comprendidos en las Fracciones de la Ley de Ingresos Causados en Ejercicios Fiscales Anteriores Pendientes de Liquidación o Pago		
Participaciones y Aportaciones		
Transferencias, Asignaciones, Subsidios y Otras Ayudas	2,002,005,381.84	1,172,923,695.74
Otros Orígenes de Operación	49,674,244.35	554,487,613.26
Aplicación	4,181,749,023.01	4,049,806,070.33
Servicios Personales	614,871,059.55	581,496,408.86
Materiales y Suministros	319,041,036.54	267,552,360.63
Servicios Generales	207,288,099.30	453,787,655.96
Transferencias Internas y Asignaciones al Sector Público		
Transferencias al Resto del Sector Público		
Subsidios y Subvenciones	32,145,467.97	32,017,082.82
Ayudas Sociales	9,493,994.02	9,108,664.45
Pensiones y Jubilaciones	2,998,909,319.96	2,705,843,823.02
Transferencias a Fideicomisos, Mandatos y Contratos Análogos		
Transferencias a la Seguridad Social		
Donativos		
Transferencias al Exterior		
Participaciones		
Aportaciones		
Convenios		
Otras Aplicaciones de Operación	45.67	74.59
Flujos Netos de Efectivo por Actividades de Operación	(89,347,325.67)	(424,083,511.70)
Flujos de Efectivo de las Actividades de Inversión		
Origen	688,294,906.38	1,153,226,516.18
Bienes Inmuebles, Infraestructura y Construcciones en Proceso		
Bienes Muebles	2,178,539.65	
Otros Orígenes de Inversión	686,116,366.73	1,153,226,516.18
Aplicación	734,243,416.36	609,440,314.78
Bienes Inmuebles, Infraestructura y Construcciones en Proceso		
Bienes Muebles	3,006,843.52	12,939,381.72
Otras Aplicaciones de Inversión	731,236,572.84	596,500,933.06
Flujos Netos de Efectivo por Actividades de Inversión	(45,948,509.98)	543,786,201.40
Flujos de Efectivo de las Actividades de Financiamiento		
Origen	381,913,876.06	278,826,440.52
Endeudamiento Neto		
Interno		
Externo		
Otros Orígenes de Financiamiento	381,913,876.06	278,826,440.52
Aplicación	234,337,900.05	365,840,354.90
Servicios de la Deuda		
Interno		
Externo		
Otras Aplicaciones de Financiamiento	234,337,900.05	365,840,354.90
Flujos Netos de Efectivo por Actividades de Financiamiento	147,575,976.01	(87,013,914.38)
Incremento/Disminución Neta en el Efectivo y Equivalentes al Efectivo	12,280,140.36	32,688,775.32
Efectivo y Equivalentes al Efectivo al Inicio del Ejercicio	46,948,487.29	14,259,711.97
Efectivo y Equivalentes al Efectivo al Final del Ejercicio	59,228,627.65	46,948,487.29

GOBIERNO CONSTITUCIONAL DEL ESTADO DE CHIAPAS
INSTITUTO DE SEGURIDAD SOCIAL DE LOS TRABAJADORES DEL ESTADO DE CHIPAS
SISTEMA CONTABLE 2019
ESTADO ANALÍTICO DEL ACTIVO
DEL 1 DE ENERO AL 31 DE DICIEMBRE DEL 2019

Página 1 de 1
Fecha: 20/01/2020

CONCEPTO	SALDO INICIAL (SI)	CARGOS DEL PERIODO	ABONOS DEL PERIODO	SALDO FINAL (SF)	VARIACIÓN DEL PERIODO (SF - SI)
ACTIVO	1,730,037,192.72	21,765,674,425.94	21,678,185,665.22	1,817,525,953.44	87,488,760.72
ACTIVO CIRCULANTE	237,651,273.00	18,356,902,419.22	18,462,326,823.32	132,226,868.90	(105,424,404.10)
Efectivo y Equivalentes	46,948,487.29	15,746,285,453.37	15,734,005,313.01	59,228,627.65	12,280,140.36
Derechos a Recibir Efectivo o Equivalentes	190,702,785.71	2,610,616,965.85	2,728,321,510.31	72,998,241.25	(117,704,544.46)
Derechos a Recibir Bienes o Servicios					
Inventarios					
Almacenes					
Estimación por Pérdida o Deterioro de Activos Circulantes					
Otros Activos Circulantes					
ACTIVO NO CIRCULANTE	1,492,385,919.72	3,408,772,006.72	3,215,858,841.90	1,685,299,084.54	192,913,164.82
Inversiones Financieras a Largo Plazo	794,115,662.11	3,073,123,285.29	2,948,452,211.50	918,786,735.90	124,671,073.79
Derechos a Recibir Efectivo o Equivalentes a Largo Plazo	400,358,428.78	331,438,846.48	264,464,793.05	467,332,482.21	66,974,053.43
Bienes Inmuebles, Infraestructura y Construcciones en Proceso	191,270,319.69			191,270,319.69	
Bienes Muebles	105,370,417.52	3,770,141.22	2,941,837.35	106,198,721.39	828,303.87
Activos Intangibles	1,271,091.62	439,733.73		1,710,825.35	439,733.73
Depreciación, Deterioro y Amortización Acumulada de Bienes					
Activos Diferidos					
Estimaciones por Pérdida de Cuentas Incobrables de Deudores Diversos por Cobrar a Largo Plazo					
Otros Activos no Circulantes					

GOBIERNO CONSTITUCIONAL DEL ESTADO DE CHIAPAS
INSTITUTO DE SEGURIDAD SOCIAL DE LOS TRABAJADORES DEL ESTADO DE CHIPAS
SISTEMA CONTABLE 2019
ESTADO ANALÍTICO DE LA DEUDA Y OTROS PASIVOS
DEL 1 DE ENERO AL 31 DE DICIEMBRE DEL 2019

Página 1 de 1
Fecha: 20/01/2020

DENOMINACIÓN DE LAS DEUDAS	MONEDA DE CONTRATACIÓN	INSTITUCIÓN O PAÍS ACREEDOR	SALDO INICIAL DEL PERIODO	SALDO FINAL DEL PERIODO
DEUDA PÚBLICA				
Corto Plazo				
Deuda Interna				
Instituciones de Crédito	Moneda Nacional	México		
Títulos y Valores				
Arrendamientos Financieros	Moneda Nacional	México		
Deuda Externa				
Organismos Financieros Internacionales				
Deuda Bilateral				
Títulos y Valores				
Arrendamientos Financieros				
Subtotal Corto Plazo				
Largo Plazo				
Deuda Interna				
Instituciones de Crédito	Moneda Nacional	México		
Títulos y Valores				
Arrendamientos Financieros	Moneda Nacional	México		
Deuda Externa				
Organismos Financieros Internacionales				
Deuda Bilateral				
Títulos y Valores				
Arrendamientos Financieros				
Subtotal Largo Plazo				
Otros Pasivos	Moneda Nacional	México	1,447,158,477.52	1,594,734,453.53
Total Deuda y Otros Pasivos			1,447,158,477.52	1,594,734,453.53

De conformidad a las Principales Reglas de Registro y Valoración del Patrimonio (Elementos Generales), emitidas por el Consejo Nacional de Armonización Contable, publicadas en el capítulo reformado en el Diario Oficial de la Federación el 06 de octubre del 2014, los Pasivos Contingentes consideran:

- a) Obligaciones surgidas a raíz de sucesos pasados, cuya existencia ha de ser confirmada sólo por la concurrencia, de uno o más eventos inciertos en el futuro que no están enteramente bajo el control del organismo público.

- b) Una obligación presente a raíz de sucesos pasados, que no se ha reconocido contablemente porque no es viable que el ente público tenga que satisfacerla, o debido a que el importe de la obligación no puede ser cuantificado con la suficiente confiabilidad.

Al respecto, se informa que éste Organismo Público a esta fecha cuenta con Pasivos Contingentes significativos pendientes de pago, por \$ 675,776,995.98 del cual \$ 54,364,046.33 corresponde a Juicios Laborales con laudos, \$ 64,244,001.67 expedientes laborales en trámite sin laudo, \$ 388,697,830.61 expedientes mercantiles con sentencia, \$ 105,260,265.16, expedientes civiles en trámite, \$ 18,690,792.21, asuntos de tope de pensión en proceso y \$ 44,520,060.00 corresponde a jubilación a cargo de Gobierno, Isstech y Sector Policía.

NOTAS DE DESGLOSE

NOTAS AL ESTADO DE SITUACIÓN FINANCIERA

El Estado de Situación Financiera muestra la posición financiera del **Instituto de Seguridad Social de los Trabajadores del Estado de Chiapas**, valuados y elaborados de acuerdo con los Postulados Básicos de Contabilidad Gubernamental, Normas y Metodología para la Emisión de Información Financiera y Estructura de los Estados Financieros del Ente Público y Característica de sus Notas, emitidos por el Consejo Nacional de Armonización Contable (CONAC), el cual refleja los bienes y derechos que se clasifican en rubros de acuerdo a su disponibilidad de liquidez al igual que sus obligaciones o compromisos, agrupándolas con relación a su exigibilidad.

ACTIVO

El activo se compone de los fondos, valores, derechos y bienes cuantificados en términos monetarios, los cuales dispone el **Instituto de Seguridad Social de los Trabajadores del Estado de Chiapas**, para la operatividad y la prestación de servicios públicos, éste se integra como sigue:

Circulante

Efectivo y Equivalentes

Este rubro al 31 de Diciembre de 2019, presenta un saldo positivo por \$ 59,228,627.65 y representa el 44.8 por ciento del total del Activo Circulante se integra por los ingresos obtenidos por diversos conceptos, como son: saldos en las cuentas bancarias para la operatividad de las actividades del instituto, inversiones temporales y los depósitos en garantía por contratos de arrendamiento de las unidades médicas de Comitán, casa geriátrica de Comitán y oficina de enlace de tercer nivel en la ciudad de México.

CONCEPTO	2019	2018
Efectivo	\$ 0.00	\$ 0.00
Bancos/Dependencias y Otros	48,177,050.96	46,886,763.34
Inversiones Temporales (hasta 3 meses)	10,989,852.74	
Depósitos de Fondos de Terceros en Garantía y/o Administración	61,723.95	61,723.95
Suma	\$ 59,228,627.65	\$ 46,948,487.29

Derechos a Recibir Efectivo o Equivalentes

Este rubro al 31 de Diciembre de 2019 asciende a \$ 72,998,241.25 y representa el 55.2 por ciento del total del activo circulante.

Este rubro se integra por cuotas y aportaciones médicas y recuperación de préstamos del personal activo y 4% de aportaciones para el servicio médico de pensionados, así como, el subsidio al empleo que beneficia a los trabajadores del Instituto sujeto a su acreditamiento contra I.S.R. de Sueldos y Salarios. Así mismo, por las ministraciones y fondos revolventes otorgados a las unidades médicas para el funcionamiento y desempeño de sus actividades pendientes de comprobación; así como, recursos sujetos de aplicación y adeudos por diversos conceptos.

CONCEPTO	VENCIMIENTO (DÍAS)	2019	2018
Cuentas por Cobrar a Corto Plazo	≤ 365	\$ 35,431,485.11	\$ 171,616,922.68
Deudores Diversos por Cobrar a Corto Plazo	≤ 365	37,566,756.14	19,085,863.03
Suma		\$ 72,998,241.25	\$ 190,702,785.71

CONCEPTO	VENCIMIENTO (DÍAS)	2019	2018
Cuentas por Cobrar a Corto Plazo			
Cuotas, aportación médica y Recuperación de préstamo	≤ 365	\$ 20,089,937.00	\$ 149,794,191.96
4% Aportación médica pensionados	≤ 365	15,326,136.60	\$ 17,069,747.93
Subsidio Sector Policía a cargo de Gobierno	≤ 365	0.00	4,657,975.50
Subsidio al Empleo	≤ 365	15,411.51	95,007.29
Suma		\$ 35,431,485.11	\$ 171,616,922.68

GOBIERNO CONSTITUCIONAL DEL ESTADO DE CHIAPAS
INSTITUTO DE SEGURIDAD SOCIAL DE LOS TRABAJADORES DEL ESTADO DE CHIAPAS
SISTEMA CONTABLE 2019
NOTAS A LOS ESTADOS FINANCIEROS
DEL 1o. DE ENERO AL 31 DE DICIEMBRE DE 2019

Fecha: Página 3 de 28
 20/01/2020

CONCEPTO	VENCIMIENTO (DÍAS)	2019	2018
Deudores Diversos por Cobrar a Corto Plazo			
Funcionarios y Empleados	≤ 365	\$ 1,752,481.93	\$ 1,120,697.26
Deudores Diversos	≤ 365	35,813,274.21	17,965,165.77
Demandas Judiciales en proceso de Resolución	≤ 365	1,000.00	0.00
Suma		\$ 37,566,756.14	\$ 19,085,863.03

No Circulante

Inversiones Financieras a Largo Plazo

Este rubro asciende a \$ 918,786,735.90 y representa el 54.5 por ciento del Activo No Circulante. Se integra por el fondo de fideicomiso de pensiones y jubilaciones el cual considera las cuotas y aportaciones mensuales, la aplicación corresponde al 3% sobre sueldos de cuotas de los trabajadores, el 15.09% aportaciones del gobierno y el 3.25% de aportación patronal del sector; Magisterio, Burocracia e ISSTECH; así como los intereses que generan las inversiones en las casas de bolsa, e intereses generados por la revolvencia de los préstamos fideicomiso; recursos que son de exclusividad para la operatividad de los Pensionados y Jubilados, del sector Magisterio, Burocracia e ISSTECH.

CONCEPTO	VENCIMIENTO (DÍAS)	2019	2018
Fideicomiso, Mandatos y Contratos Análogos	> 365	\$ 918,786,735.90	\$ 794,115,662.11
Suma		\$ 918,786,735.90	\$ 794,115,662.11

CONCEPTO	VENCIMIENTO (DÍAS)	2019	2018
Fideicomiso de Pensiones y Jubilaciones	> 365	\$ 918,786,735.90	\$ 794,115,662.11

Derechos a Recibir Efectivo o Equivalentes a Largo Plazo

Este rubro asciende a \$ 467,332,482.21 y representa el 27.7 por ciento del Activo No Circulante, se integra por 4% de Aportaciones para el Servicio médico de Pensionados, subsidio para el pago de Nómina de pensionados del Sector policía, Subsidio para medicamentos pendiente de recibir de la Secretaria de Hacienda, Así mismo, por las ministraciones otorgados a las unidades médicas para el funcionamiento y desempeño de sus actividades pendiente de comprobación, recursos sujetos de aplicación y adeudos por diversos conceptos.

De igual manera por préstamos otorgados a derechohabientes del ISSTECH, hipotecarios; que son destinados a la adquisición de viviendas, construcción, pago de pasivo y/o liberación de gravámenes de bienes inmuebles, con plazo hasta de 15 años y por los préstamos a corto plazo y especiales del fideicomiso se otorgan con una recuperación hasta de 3 años de plazo, así como fondo de garantía de préstamos hipotecarios y préstamos especiales.

CONCEPTO	VENCIMIENTO (DÍAS)	2019	2018
Documentos Por Cobrar a Largo Plazo	> 365	\$ 210,516,788.97	\$ 148,279,406.12
Deudores Diversos a Largo Plazo	> 365	17,975,022.73	11,741,571.70
Préstamos Otorgados a Largo Plazo	> 365	238,840,670.51	240,337,450.96
Suma		\$ 467,332,482.21	\$ 400,358,428.78

CONCEPTO	VENCIMIENTO (DÍAS)	2019	2018
Documentos Por Cobrar a Largo Plazo			
Subsidio sector policía pensionados	> 365	\$ 888,401.59	\$ 371,226.00
4% Aportación Médica Pensionados	> 365	20,572,169.00	20,265,051.06
Subsidio de la Secretaría de Hacienda	> 365	127,643,129.06	127,643,129.06
Cuotas. Aportaciones Médicas y recuperación de Préstamos	> 365	50,000,000.00	
Subsidio Pago de Nómina de Pensionados	> 365	11,352,870.93	
Subsidio al Empleo	> 365	60,218.39	
Suma		\$ 210,516,788.97	\$ 148,279,406.12

GOBIERNO CONSTITUCIONAL DEL ESTADO DE CHIAPAS
INSTITUTO DE SEGURIDAD SOCIAL DE LOS TRABAJADORES DEL ESTADO DE CHIAPAS
SISTEMA CONTABLE 2019
NOTAS A LOS ESTADOS FINANCIEROS
DEL 1o. DE ENERO AL 31 DE DICIEMBRE DE 2019

CONCEPTO	VENCIMIENTO (DÍAS)	2019	2018
Deudores Diversos a Largo Plazo			
Funcionarios y Empleados	> 365	\$ 825,896.43	\$ 354,266.64
Deudores Diversos	> 365	16,547,740.86	10,785,919.62
Demandas Judiciales en Proceso de Resolución	> 365	601,385.44	601,385.44
	Suma	\$ 17,975,022.73	\$ 11,741,571.70

CONCEPTO	VENCIMIENTO (DÍAS)	2019	2018
Préstamos Otorgados a Largo Plazo	> 365	\$ 238,840,670.51	\$ 240,337,450.96
	Suma	\$ 238,840,670.51	\$ 240,337,450.96

Bienes Inmuebles Infraestructura y Construcciones en Proceso

Este rubro al 31 de Diciembre de 2019, asciende \$ 191,270,319.69 y representa el 11.3 por ciento del Activo No Circulante. Se integra de las propiedades que tiene el Instituto en el Estado de Chiapas y que ocupan sus oficinas administrativas, clínicas hospitalares, coordinaciones médicas y centro deportivo ISSTECH adquiridas con recursos propios y a través de donación. Es importante revelar que los bienes inmuebles que se reflejan en los Estados Financieros al 31 de Diciembre de 2019, se actualizaron al valor catastral y se registraron contablemente los predios campestre don ventura municipio de San Fernando Chiapas, predio urbano en Tuxtla Gutiérrez colonia Borges y predio urbano malibú en Tuxtla Gutiérrez.

CONCEPTO	2019	2018
Terrenos	\$ 67,202,158.61	\$ 67,202,158.61
Edificios no Habitacionales	124,068,161.08	124,068,161.08
	Suma	\$ 191,270,319.69

Bienes Muebles

Este rubro asciende \$ 106,198,721.39 y representa el 6.3 por ciento del Activo No Circulante, Se integra del valor histórico de Mobiliario y Equipo de Administración, Mobiliario y Equipo Educacional y Recreativo, Equipo e Instrumental Médico y de Laboratorio, Vehículos y Equipo de Transporte, y Maquinaria, Otros Equipos y Herramientas, los cuales fueron adquiridos con recursos propios y se encuentran en proceso de depuración, en función de lo útil, inservible y obsoleto de los mismos, de igual manera se está en proceso de integrar la conciliación entre el área de Patrimonio y Contabilidad de éste Instituto, lo cual limitó a la aplicación de la Depreciación de los Bienes Muebles.

CONCEPTO	2019	2018
Mobiliario y Equipo de Administración	\$ 20,144,071.26	\$ 22,322,610.91
Mobiliario y Equipo Educacional y Recreativo	1,483,660.13	1,452,572.13
Equipo e Instrumental Médico y de Laboratorio	41,296,871.92	40,725,546.95
Vehículos y Equipo de Transporte	11,668,189.00	11,668,189.00
Maquinaria, Otros Equipos y Herramientas	31,605,929.08	29,201,498.53
suma	\$ 106,198,721.39	\$ 105,370,417.52

Activos Intangibles

Este rubro asciende a \$ 1,710,825.35 se integra por la adquisición de software y licencia de antivirus, así como de paquetes informáticos para el desarrollo de las actividades de la unidad de tecnologías de la información adquiridos con recursos presupuestales.

CONCEPTO	2019	2018
Software	\$ 228,937.52	\$ 228,937.52
Licencias	1,481,887.83	1,042,154.10
Suma	\$ 1,710,825.35	\$ 1,271,091.62

PASIVO

Es el conjunto de cuentas que permite el registro de las obligaciones contraídas por el Instituto de Seguridad Social de los Trabajadores del Estado de Chiapas, para el desarrollo de sus funciones y prestación de los servicios públicos. Al 31 de Diciembre de 2019, los Estados Financieros reflejan principalmente Pasivo circulante a corto plazo, es decir, aquellas obligaciones en que la exigibilidad de pago es menor a un año, así también, pasivo no circulante a largo plazo que representa las obligaciones con vencimiento posterior a un año.

Circulante

Cuentas por Pagar a Corto Plazo

Este rubro al 31 de Diciembre de 2019, asciende a \$ 496,111,855.55 y representa el 100 por ciento del Pasivo Circulante, se integra por los compromisos pendientes de pago de prestaciones salariales devengados, descuentos indebidos de diversos prestamos del periodo que se informa y de ejercicios anteriores, así como a proveedores y prestadores de servicios; por la adquisición de productos farmacéuticos e insumos médicos, importe que está en proceso de depuración para su pago.

Así como, por Contribuciones Federales de retenciones sobre honorarios, arrendamiento, impuesto sobre sueldos y salarios e indemnización, del mes de Marzo a Mayo 2018, Septiembre a Diciembre 2018 y de, Octubre a Diciembre 2019, Así como contribuciones Estatales del 2% sobre nóminas y de retención de obras y servicios del Cuarto, Quinto y Sexto bimestre del 2018 y del Segundo, Tercer , Cuarto, Quinto y sexto bimestre del 2019 mismos que se pagarán a Hacienda Federal y Hacienda del Estado en cuanto se tenga recurso financieros para cubrirlos.

También compromisos pendientes de pago a cargo del Instituto, tales como, pensión alimenticia, diversas cuotas sindicales, adeudos a empresas crediticias, recursos por aplicar De diversos préstamos entre otros, mismos que se encuentran en proceso de integración contable para su depuración correspondiente.

CONCEPTO	VENCIMIENTO (DÍAS)	2019	2018
Servicios Personales por Pagar a Corto Plazo	≤ 365	\$ 150,655,277.97	\$ 126,887,810.91
Proveedores por Pagar a Corto Plazo	≤ 365	168,126,447.23	291,063,264.90
Retenciones y Contribuciones por Pagar a Corto Plazo	≤ 365	51,528,139.61	90,308,237.16
Otras Cuentas por Pagar a Corto Plazo	≤ 365	125,801,990.74	198,422,975.57
Suma		\$ 496,111,855.55	\$ 706,682,288.54

No Circulante

Cuentas por Pagar a Largo Plazo

Este rubro al 31 de Diciembre de 2019, asciende a \$ 760,534,007.89 y representa el 69.2 por ciento del total Pasivo No Circulante, se integra por los compromisos pendientes de pago a proveedores y prestadores de servicios, por la adquisición de productos farmacéuticos e insumos médicos, importe que está en proceso de depuración para su pago.

CONCEPTO	VENCIMIENTO (DÍAS)	2019	2018
Proveedores por Pagar a Largo Plazo	> 365	\$ 760,534,007.89	\$ 612,750,948.92
Suma		\$ 760,534,007.89	\$ 612,750,948.92

Pasivos Diferidos a Largo Plazo

Este rubro al 31 de Diciembre de 2019, asciende a \$ 338,088,590.09 y representa el 30.8 por ciento del total de Pasivo No Circulante, se integra por Aguinaldo, Sueldos, útiles escolares por pagar, Descuentos Indebidos de Préstamos, descuentos efectuados a sindicatos, pensión alimenticia, becarios, quejas médicas, gastos funerales, seguro de vida mutualista, gastos de traslados a derechohabientes entre otros.

CONCEPTO	VENCIMIENTO (DÍAS)	2019	2018
Otros Pasivos Diferidos a Largo Plazo	> 365	\$ 338,088,590.09	\$ 127,725,240.06
Suma		\$ 338,088,590.09	\$ 127,725,240.06

NOTAS AL ESTADO DE ACTIVIDADES

El Estado de Actividades refleja el resultado entre el saldo total de los ingresos captados y el saldo total de los gastos incurridos por del **Instituto de Seguridad Social de los Trabajadores del Estado de Chiapas**, cuya diferencia positiva o negativa determina el ahorro o desahorro del 1 de enero al 31 de Diciembre de 2019, sin considerar la inversión física en Bienes Muebles e Inmuebles, Infraestructura y Construcciones en Proceso. De esta forma el resultado durante este periodo refleja un desahorro por \$ 89,347,325.67

Ingresos y Otros Beneficios

Ingresos de Gestión

Dentro de este rubro se refleja las cuotas y aportaciones de los trabajadores del sector magisterio, burocracia, Isstech, convenios particulares y pensionados; así mismo se considera los ingresos por reposición de credenciales, ingresos del deportivo, renta de espacios por estaciones de carga, domo cafetería y expedición de certificados médicos

CONCEPTO	NATURALEZA	2019	2018
Ingresos de Gestión			
Cuotas y Aportaciones de Seguridad Social	Acreedora	\$ 2,028,209,620.32	\$ 1,894,591,984.29
Ingresos por Venta de Bienes y Prestación de Servicios de Instituciones Públicas de Seguridad Social.	Acreedora	12,512,450.83	3,719,265.34
	Suma	\$ 2,040,722,071.15	\$ 1,898,311,249.63

Participaciones, Aportaciones, Convenios, Incentivos Derivados de la Colaboración Fiscal, Fondos Distintos de Aportaciones, Transferencias, Asignaciones, Subsidios y Subvenciones, y Pensiones y Jubilaciones

Al 31 de Diciembre de 2019, este rubro está integrado por recursos presupuestales radicados a través de transferencias que la Secretaría de Hacienda realiza con base al presupuesto autorizado, proporcionado con las fuentes de financiamiento de los rubros Fondo de Fiscalización y Recaudación y Fondo de Aportaciones para el Fortalecimiento de las Entidades Federativas por el gobierno del Estado para cubrir el costo de la Nómina de pensionados; Así como para pago de insumos de medicamentos.

GOBIERNO CONSTITUCIONAL DEL ESTADO DE CHIAPAS
INSTITUTO DE SEGURIDAD SOCIAL DE LOS TRABAJADORES DEL ESTADO DE CHIAPAS
SISTEMA CONTABLE 2019
NOTAS A LOS ESTADOS FINANCIEROS
DEL 1o. DE ENERO AL 31 DE DICIEMBRE DE 2019

Fecha: Página 10 de 28
 20/01/2020

CONCEPTO	NATURALEZA	2019	2018
Participaciones, Aportaciones, Convenios, Incentivos Derivados de la Colaboración Fiscal, Fondos Distintos de Aportaciones, Transferencias, Asignaciones, Subsidios y Subvenciones, y Pensiones y Jubilaciones			
Transferencias, Asignaciones, Subsidios y Subvenciones, y Pensiones y Jubilaciones	Acreeedora	\$ 2,002,005,381.84	\$ 1,172,923,695.74
	Suma	\$ 2,002,005,381.84	\$ 1,172,923,695.74

Otros Ingresos y Beneficios

El rubro de Otros Ingresos y Beneficios, corresponden a ingresos obtenidos, por concepto de rendimientos generados de los préstamos otorgados a corto y a largo plazo, las inversiones, cuentas bancarias y lo que generan las casas de bolsa de inversión del fideicomiso; así mismo, los importes que corresponde a productos diversos por diferencia en pagos y depósitos por apertura de cuenta bancaria. Es de suma importancia revelar que dentro de los ingresos recaudados se está considerando el importe de \$ 109,873,013.67 que corresponde a las recuperaciones de capital de los diversos préstamos que otorga el Instituto mismo que se encuentra registrado dentro de la cuenta de Balance 1224 Préstamos otorgados a largo plazo.

CONCEPTO	NATURALEZA	2019	2018
Otros Ingresos y Beneficios			
Otros Ingresos Financieros	Acreeedora	\$ 49,673,975.80	\$ 551,782,799.50
Otros Ingresos y Beneficios Varios	Acreeedora	268.55	2,704,813.76
	Suma	\$ 49,674,244.35	\$ 554,487,613.26
Total de Ingresos y Otros Beneficios		\$ 4,092,401,697.34	\$ 3,625,722,558.63

Gastos y Otras Pérdidas

CONCEPTO	2019	2018
Gastos y Otras Pérdidas		
Gastos de Funcionamiento		
Servicios Personales	\$ 614,871,059.55	\$ 581,496,408.86
Materiales y Suministros	319,041,036.54	267,552,360.63
Servicios Generales	207,288,099.30	453,787,655.96
Transferencias, Asignaciones, Subsidios y Otras Ayudas		
Subsidios y Subvenciones	32,145,467.97	32,017,082.82
Ayudas Sociales	9,493,994.02	9,108,664.45
Pensiones y Jubilaciones	2,998,909,319.96	2,705,843,823.02
Otros Gastos y Pérdidas Extraordinarias		
Otros Gastos	45.67	74.59
Total de Gastos y Otras Pérdidas	\$ 4,181,749,023.01	\$ 4,049,806,070.33

Los gastos y otras pérdidas lo integran todas las erogaciones realizadas en la operatividad, principalmente en los capítulos 1000 Servicios Personales, 2000 Materiales y Suministros, 3000 Servicios Generales y 4000 Transferencias, Asignaciones, Subsidios y Otras Ayudas.

Del total de los Gastos y Otras Pérdidas, se explican aquellas que en lo individual representan el 10 por ciento o más, de la totalidad de las mismas, el cual se integra de la siguiente manera: el importe de \$ 614,871,059.55 correspondiente a pagos de sueldos y salarios del personal que labora en el **Instituto de Seguridad Social de los Trabajadores del Estado de Chiapas**, así como, el importe de \$ 2,998,909,319.96 del capítulo 4000 Transferencias, Asignaciones, Subsidios y Otras Ayudas, por concepto de nóminas de Pensionados y Jubilados, servicios recibidos durante la operatividad, correspondiente al 31 de Diciembre de 2019.

Así mismo, derivado del análisis comparativo de los Gastos y Otras pérdidas al periodo que se informa, se explican las cuentas que representan una variación significativa en relación al ejercicio anterior, integrado por: servicios personales \$ 33,374,650.69 materiales y suministros \$ 51,488,675.91 y pensiones y jubilaciones por \$ 293,065,496.94.

En lo que respecta a los Servicios Personales la variación fue derivado principalmente de los incrementos salariales, por el pago de Indemnizaciones de Laudos Laborales y finiquitos salariales; Así como por el incremento en algunas prestaciones.

En lo que se refiere a los Materiales y Suministros se origino por el pago de gastos por concepto de productos químicos, farmacéuticos y de laboratorio.

Y en el caso de Pensiones y Jubilaciones fue sustancialmente por el incremento del salario mínimo en la determinación de las pensiones máximas.

NOTAS AL ESTADO DE VARIACIÓN EN LA HACIENDA PÚBLICA

La Hacienda Pública representa el importe de los bienes y derechos que son propiedad del **Instituto de Seguridad Social de Los Trabajadores del Estado de Chiapas**, dicho importe es modificado principalmente por el resultado negativo obtenido al 31 de Diciembre de 2019, el cual asciende a \$ 89,347,325.67

El Estado de Variación en la Hacienda Pública muestra las modificaciones o cambios realizados en la Hacienda Pública, dichas variaciones representan las adquisiciones de bienes muebles consideradas como inversión, de la misma manera, es afectado por el resultado derivado del registro de operaciones de ejercicios anteriores por reintegros, depuración contable y por regularización de saldos; a la fecha que se informa, la Hacienda Pública refleja un saldo de \$ 222,791,499.91

Así también, es modificado por el aumento o disminución al patrimonio, derivado del registro de movimientos realizados durante el periodo que se informa. A la fecha que se informa la modificación neta negativa al patrimonio es de \$ 60,087,215.29

CONCEPTO	2019	2018
Patrimonio Generado		
Resultados del Ejercicio (Ahorro/Desahorro)	(89,347,325.67)	(\$ 424,083,511.70)
Resultados de Ejercicios Anteriores	(672,835,464.09)	(153,661,425.76)
Reserva	984,974,289.67	860,623,652.66
Suma	\$ 222,791,499.91	\$ 282,878,715.20

Patrimonio Generado

Resultados del Ejercicio (Ahorro/Desahorro)

El resultado negativo obtenido al periodo que se informa asciende a \$ 89,347,325.67 que representa el Déficit por los Gastos excedentes a los Ingresos, lo cual fue derivado por el registro de los gastos que se encontraban totalmente devengados y contaban con techo presupuestal mas no con suficiencia financiera, ademas por la insuficiencia de las cuota médicas y para las pensiones, para cubrir las nóminas de pensionados y jubilados de los sectores Magisterio, Burocracia y del propio Isstech.

CONCEPTO	PROCEDENCIA	2019	2018
Patrimonio Generado			
Resultados del Ejercicio (Ahorro/Desahorro)	Ingresos y Otros Beneficios menos Gastos y Otras Pérdidas	(\$ 89,347,325.67)	(\$ 424,083,511.70)
Suma		(\$ 89,347,325.67)	(\$ 424,083,511.70)

Resultados de Ejercicios Anteriores

Este rubro se integra principalmente por saldos de años anteriores, así como, por el traspaso del resultado del ejercicio anterior, efectuado al inicio del presente ejercicio; también se incluyen, aquellos movimientos realizados en el periodo que se informa por concepto de: afectación de la reserva por el pago de pensiones y jubilaciones, y por actas de acuerdo del Grupo de Trabajo Interno de Depuración de Saldo y Adeudos.

CONCEPTO	PROCEDENCIA	2019	2018
Patrimonio Generado			
Resultados de Ejercicios Anteriores	Traspaso del Resultado del Ejercicio anterior, Saldos, Registro de la Reserva de Pensiones, Reintegros, y Depuración de saldo y adeudos Contable por Actas de acuerdo del Grupo de Trabajo Interno	\$ (672,835,464.09)	(\$ 153,661,425.76)
	Suma	(\$ 672,835,464.09)	(\$ 153,661,425.76)

Reservas

Este rubro corresponde principalmente a la reserva creada de los diversos préstamos que otorga el Instituto a sus trabajadores, así como a trabajadores del Sector Magisterio, Burocracia y Pensionados, mismas que dentro del periodo tuvo incrementos y decrementos, la cual sirve para cubrir posibles contingencias de fallecimientos de acreditados.

CONCEPTO	PROCEDENCIA	2019	2018
Patrimonio Generado			
Reserva Por Contingencias	Préstamos al personal	\$ 984,974,289.67	\$ 860,623,652.66
	Suma	\$ 984,974,289.67	\$ 860,623,652.66

NOTAS AL ESTADO DE FLUJOS DE EFECTIVO

Efectivo y Equivalentes

El análisis de los saldos inicial y final que figuran en la última parte del Estado de Flujos de Efectivo en la cuenta de efectivo y equivalentes es como sigue:

CONCEPTO	2019	2018
Efectivo	\$ 0.00	\$ 0.00
Bancos/Dependencias y Otros	48,177,050.96	46,886,763.34
Inversiones Temporales (hasta 3 meses)	10,989,852.74	
Depósitos de Fondos de Terceros en Garantía y/o administración	61,723.95	61,723.95
Total de Efectivo y Equivalentes	\$ 59,228,627.65	\$ 46,948,487.29

Al 31 de Diciembre de 2019, se realizaron adquisiciones de bienes muebles e inmuebles con recursos presupuestales, por un importe total de \$ 3,770,141.22, misma que a continuación se describen

CONCEPTO	2019	2018
Mobiliario y Equipo de Administración	\$ 182,717.70	\$ 4,334,009.56
Mobiliario y Equipo Educativo y Recreativo	31,088.00	
Equipo e Instrumental Médico y de Laboratorio	571,324.97	
Maquinaria Otros Equipos y Herramientas	2,985,010.55	
Suma	\$ 3,770,141.22	\$ 4,334,009.56

Conciliación de los Flujos de Efectivo Netos de las Actividades de Operación y la cuenta de Ahorro/Desahorro antes de Rubros Extraordinarios.

CONCEPTO	2019	2018
Ahorro/Desahorro antes de Rubros Extraordinarios	(\$ 89,347,280.00)	(\$ 424,083,437.11)
<i>Movimientos de partidas (o rubros) que no afectan el efectivo</i>		
Otros Gastos Varios	45.67	74.59
Flujos de Efectivo Netos de las Actividades de Operación	(\$ 89,347,325.67)	(\$ 424,083,511.70)

**CONCILIACIÓN ENTRE LOS INGRESOS PRESUPUESTARIOS Y CONTABLES
CORRESPONDIENTE DEL 1 DE ENERO AL 31 DICIEMBRE DE 2019
(Pesos)**

Total de Ingresos Presupuestarios	\$ 4,202,274,442.46
--	----------------------------

Más Ingresos Contables No Presupuestarios	\$ 268.55
Ingresos Financieros	
Incremento por Variación de Inventarios	
Disminución del Exceso de Estimaciones por Pérdida o Deterioro u	
Obsolescencia	
Disminución del Exceso de Provisiones	
Otros ingresos y Beneficios Varios	268.55
Otros Ingresos Contables no Presupuestarios	

Menos Ingresos Presupuestarios No Contables	\$ 109,873,013.67
Aprovechamientos Patrimoniales	
Ingresos Derivados de Financiamientos	
Otros ingresos Presupuestarios no Contables	\$ 109,873,013.67

Total de Ingresos Contables	4,092,401,697.34
------------------------------------	-------------------------

GOBIERNO CONSTITUCIONAL DEL ESTADO DE CHIAPAS
INSTITUTO DE SEGURIDAD SOCIAL DE LOS TRABAJADORES DEL ESTADO DE CHIAPAS
SISTEMA CONTABLE 2019
NOTAS A LOS ESTADOS FINANCIEROS
DEL 1o. DE ENERO AL 31 DE DICIEMBRE DE 2019

Fecha: Página 16 de 28
20/01/2020

CONCILIACIÓN ENTRE LOS EGRESOS PRESUPUESTARIOS Y LOS GASTOS CONTABLES
CORRESPONDIENTE DEL 1 DE ENERO AL 31 DE DICIEMBRE DE 2019
(Pesos)

Total de Egresos Presupuestarios	\$ 4,267,304,852.29
---	----------------------------

Menos Egresos Presupuestarios No Contables	\$ 85,555,874.95
Materias Primas y Materiales de Producción y Comercialización	
Materiales y Suministros	
Mobiliario y Equipo de Administración	\$ 182,717.70
Mobiliario y Equipo Educativo y Recreativo	31,088.00
Equipo e Instrumental Médico y de Laboratorio	571,324.97
Vehículos y Equipo de Transporte	
Equipo de Defensa y Seguridad	
Maquinaria, Otros Equipos y Herramientas	2,985,010.55
Bienes Inmuebles	
Activos Intangibles	439,733.73
Obra Pública en Bienes de Dominio Público	
Obra Pública en Bienes Propios	
Acciones y Participaciones de Capital	
Compra de Títulos y Valores	
Concesión de Préstamos	
Inversiones en Fideicomisos, Mandatos y Otros Análogos	
Provisiones para Contingencias y Otras Erogaciones Especiales	
Amortización de la Deuda Pública	
Adeudos de Ejercicios Fiscales Anteriores (ADEFAS)	
Otros Egresos Presupuestarios No Contables	81,346,000.00

Más Gastos Contables No Presupuestarios	\$ 45.67
Estimaciones, Depreciaciones, Deterioros, Obsolescencia y Amortizaciones	
Provisiones	
Disminución de Inventarios	
Aumento por Insuficiencia de Estimaciones por Pérdida o Deterioro u Obsolescencia	
Aumento por Insuficiencia de Provisiones	
Otros Gastos	\$ 45.67
Otros Gastos Contables No Presupuestarios	
Total de Gastos Contables	\$ 4,181,749,023.01

NOTAS DE MEMORIA (CUENTAS DE ORDEN)

Las cuentas de orden se utilizan para registrar los movimientos de valores que no afecten o modifiquen el balance del **Instituto de Seguridad Social de los Trabajadores del Estado de Chiapas**, sin embargo, su incorporación en libros es necesaria con fines de recordatorio contable, de control y en general sobre los aspectos administrativos, o bien, para consignar sus derechos o responsabilidades contingentes que puedan, o no, presentarse en el futuro.

Al 31 de Diciembre de 2019, las cuentas que se manejan para efectos de estas Notas son las siguientes:

- **Contables:**

Valores.

El importe de \$ 2,847.00 corresponde a ejercicios anteriores, el cual se encuentra en proceso de depuración con fundamento en el artículo 15 frac. VI de la Normatividad contable aplicable a las entidades Paraestatales del Estado de Chiapas.

Emisión de Obligaciones.

Se integra por los intereses por cobrar, por concepto de: préstamos a corto plazo, fideicomiso, hipotecarios y damnificados Stan, que el Instituto otorga a sus Derechohabientes; así como, la actualización de los intereses del deudor Azul Grupo Constructor, S.A. de C.V, por el registro de la minusvalía de los recursos del fideicomiso invertidos en bolsa de valores y saldo a favor del iva compensado, al cierre del mes de Diciembre del presente ejercicio refleja un saldo negativo de \$ 91,523,222.76

Es importante revelar que el saldo negativo por \$ 198,156,947.26 que reflejan las cuentas de orden 7210 autorización por emisión de Bonos y Títulos y 7230 Emisión autorización de la Deuda Pública de Ingreso y Egresos, se debe a la Minusvalía de los recursos del fideicomiso invertidos en la bolsa de valores.

Juicios.

Se integra por juicio civil en proceso de la empresa HEAL DIGITAL SYSTEMS S.A.P.I. DE C.V. sustentado por la revocación de la sentencia de fecha 30 de junio del 2017 pronunciada en el expediente jurídico 1077/2013 al cierre del mes de Diciembre del presente ejercicio refleja un saldo de \$ 61,991,015.14

Bienes Concesionados o en Comodato.

Este importe de \$ 3,125,745.99 corresponde a vehículos y equipos de transporte del ejercicio 2011

GOBIERNO CONSTITUCIONAL DEL ESTADO DE CHIAPAS
INSTITUTO DE SEGURIDAD SOCIAL DE LOS TRABAJADORES DEL ESTADO DE CHIAPAS
SISTEMA CONTABLE 2019
NOTAS A LOS ESTADOS FINANCIEROS
DEL 1o. DE ENERO AL 31 DE DICIEMBRE DE 2019

Fecha: Página 18 de 28
 20/01/2020

CONCEPTO	2019
----------	------

Cuentas de Orden Contables

Contables	(26,403,614.63)
Valores	2,847.00
Emisión de Obligaciones	(91,523,222.76)
Avales y Garantías	
Juicios	61,991,015.14
Contratos para Inversión Mediante Proyectos para Prestación de Servicios (PPS) y Similares	
Bienes en Concesionados o en Comodato	3,125,745.99

CONCEPTO	MONTO	TASA	VENCIMIENTO (DÍAS)
----------	-------	------	--------------------

Valores

Inversión de Colección Bibliográfica	\$ 2,847.00	0%	Indefinido
--------------------------------------	-------------	----	------------

Emisión de Obligaciones

Autorización por Emisión de Bonos y Títulos	(198,156,947.26)	0%	Indefinido
Suscripción de Contratos y Otras Obligaciones	106,633,724.50	0%	Indefinido

Juicios

Demandas Judicial en Proceso de Resolución	61,991,015.14	0%	Indefinido
--	---------------	----	------------

Bienes en Concesionados o en Comodato

Bienes Bajo Contrato en Comodato	3,125,745.99	0%	indefinido
----------------------------------	--------------	----	------------

suma (\$ 26,403,614.63)

- **Presupuestarias:**

- **Cuentas de Ingresos:** Las cuentas presupuestarias de ingresos que se utilizan son: Ley de Ingresos Estimada, Ley de Ingresos por Ejecutar, Modificaciones a la Ley de Ingresos Estimada, Ley de Ingresos Devengada y Ley de Ingresos Recaudada a continuación se presenta el total del presupuesto del **Instituto de Seguridad Social de los Trabajadores del Estado de Chiapas.**

GOBIERNO CONSTITUCIONAL DEL ESTADO DE CHIAPAS
INSTITUTO DE SEGURIDAD SOCIAL DE LOS TRABAJADORES DEL ESTADO DE CHIAPAS
SISTEMA CONTABLE 2019
NOTAS A LOS ESTADOS FINANCIEROS
DEL 1o. DE ENERO AL 31 DE DICIEMBRE DE 2019

Fecha: **Página 19 de 28**
20/01/2020

- **Cuentas de Egresos:** Las cuentas presupuestarias de egresos que se utilizan son: Presupuesto de Egresos Aprobado, Modificaciones al Presupuesto de Egresos Aprobado, Presupuesto de Egresos por Ejercer, Presupuesto de Egresos Comprometido, Presupuesto de Egresos Devengado, Presupuesto de Egresos Ejercido y Presupuesto de Egresos Pagado, a continuación, se presenta el total del presupuesto del **Instituto de Seguridad Social de los Trabajadores del Estado de Chiapas**.

CONCEPTO	2019
Cuentas de Orden Presupuestarias	
Cuentas de Ingresos	
Ley de Ingresos Estimada	4,624,173,357.00
Ley de Ingresos por Ejecutar	421,898,914.54
Modificaciones a la Ley de Ingresos Estimada	0.00
Ley de Ingresos Devengada	0.00
Ley de Ingresos Recaudada	4,202,274,442.46
Cuentas de Egresos	
Presupuesto de Egresos Aprobado	4,624,173,356.51
Modificaciones al Presupuesto de Egresos Aprobado	0.00
Presupuesto de Egresos por Ejercer	356,868,504.22
Presupuesto de Egresos Comprometido	0.00
Presupuesto de Egresos Devengado	0.00
Presupuesto de Egresos Ejercido	425,258,992.27
Presupuesto de Egresos Pagado	3,842,045,860.02

NOTAS DE GESTIÓN ADMINISTRATIVA

1.- Introducción

El Instituto de Seguridad Social de los Trabajadores del Estado de Chiapas, es un organismo público descentralizado, con personalidad jurídica y patrimonio propio, constituido como organización jurídica, técnica y administrativa responsable de proporcionar las prestaciones y beneficios de la seguridad a los trabajadores del Estado; así como, a los pensionistas y familiares de derechohabientes en los términos y condiciones establecidos en la ley promulgada, a través de la quincuagésima cuarta legislatura constitucional del estado libre y soberano del estado de Chiapas el 25 de agosto de 1981, según decreto número 131 de la misma fecha se aprobó la ley del instituto de seguridad social de los trabajadores del estado de Chiapas, misma que entro en vigor el 02 de enero de 1982.

MISIÓN

Brindar a nuestros derechohabientes los servicios médicos, prestaciones económicas, sociales y para el retiro, a las que tienen derecho, con una actitud de servicio, mediante el uso eficiente de los recursos disponibles.

VISIÓN

En el 2024 seremos una institución más eficiente, productiva y humana, que proporciona mejores servicios médicos, prestaciones económicas y sociales con mayor cobertura, que otorgan financiamiento para la vivienda y con un sistema del retiro fortalecido.

2.- Panorama Económico y Financiero

El Instituto de Seguridad Social de los Trabajadores del Estado de Chiapas, obtiene sus ingresos propios por concepto de; cuotas y aportaciones de los trabajadores del instituto, magisterio, burocracia, pensionados y convenios particulares; así como por ventas de bienes y servicios por concepto de reposición de credenciales, ingresos del deportivo, renta de espacios por estaciones de carga, expedición de certificados médicos, de igual manera por pensiones y jubilaciones que se integra por los recursos otorgados por la Secretaría de Hacienda para cubrir el costo de la nómina de pensionados , productos financieros que generan los préstamos otorgados a corto y largo plazo, inversiones, cuentas bancarias y lo que generan las casas de bolsa por la inversión del fideicomiso y otros ingresos y beneficios varios este rubro se integra por productos diversos, por diferencia en pagos y por depósito por apertura de cuentas bancarias.

3.- Autorización e Historia

a) Fecha de Creación

El Instituto de Seguridad Social de los Trabajadores del estado de Chiapas fue creado el 25 de agosto de 1981, fecha en la que se promulga a través de la quincuagésima cuarta legislatura constitucional del estado libre y soberano de Chiapas, el decreto No. 131 mediante el cual se aprobó la ley del instituto de seguridad social de los trabajadores del estado de Chiapas, misma que entro en vigor el 02 de enero de 1982.

b) Principales Cambios en su Estructura

Con la creación del Instituto de Seguridad Social de los Trabajadores del Estado de Chiapas; también se emitió el reglamento interior y el Manual de Organización de dicho Instituto; el cual muestra la estructura organizacional y las competencias de cada una de sus áreas administrativas.

4.- Organización y Objeto Social.

a) Objeto Social

El Instituto de Seguridad Social de los Trabajadores del Estado de Chiapas, es un Organismo Público, responsable de otorgar servicios médicos y prestaciones económicas y sociales con un enfoque de calidad, a los servidores públicos afiliados al instituto y sus familiares derechohabientes; para dar protección suficiente y oportuna, ante contingencias tales como enfermedad y la invalidez, así como la vejez o la muerte, buscando siempre el bienestar integral; mediante el uso eficiente, racional y transparente de sus recursos; el trabajo en equipo; y una actitud corresponsable y con sentido humano.

b) Principal actividad

La actividad preponderante es dar atención médica y prestaciones económicas a sus trabajadores, así como a los trabajadores del sector magisterio, burocracia y pensionados y derechohabientes familiares de ellos.

c) Ejercicio Fiscal

2019

d) Régimen Jurídico

El Instituto de Seguridad Social de los Trabajadores del Estado de Chiapas; esta registrado ante el servicio de administración tributaria como persona moral no contribuyente con fines no lucrativos, cuya actividad preponderante es la de prestaciones médicas y económicas, y sus obligaciones son las siguientes:

- Presentar la declaración y pago provisional mensual de retenciones de impuestos sobre sueldos y salarios, honorarios, arrendamiento Y del Impuesto al Valor Agregado.
- Presentar la declaración anual donde se informe sobre las retenciones de los trabajadores que recibieron sueldos y salarios, y trabajadores asimilados a salarios.
- Presentar declaración informativa anual de subsidio al empleo.
- Presentar declaración informativa anual de Retenciones sobre Honorarios y Arrendamiento.
- Presentar pago provisional bimestral del 2% sobre nóminas y obras y servicios.
- Presentar declaración anual del 2% sobre nóminas y obras y servicios
- Presentar declaración informativa de operaciones con terceros

e) Consideraciones Fiscales del Ente

El Instituto de Seguridad Social de los Trabajadores del Estado de Chiapas, se ubica dentro de las personas morales a que se refiere el artículo 79 Fracción XXIV de la Ley del Impuesto Sobre la Renta, pero tiene otras obligaciones conforme al artículo 106 y 116 de la LISR y artículos 234 y 235 del Código de Hacienda del Estado de Chiapas como:

- Presentar declaración de pago provisional ante el SAT de retenciones de ISR por sueldos y salarios, honorarios y renta.
- Pago definitivo mensual del iva a partir del 01 de junio del 2018
- Presentar declaración bimestral de pago provisional del 2% sobre nóminas y del 2% sobre obras y servicios ante la Secretaría de Hacienda del Estado.

GOBIERNO CONSTITUCIONAL DEL ESTADO DE CHIAPAS
INSTITUTO DE SEGURIDAD SOCIAL DE LOS TRABAJADORES DEL ESTADO DE CHIAPAS
SISTEMA CONTABLE 2019
NOTAS A LOS ESTADOS FINANCIEROS
DEL 1o. DE ENERO AL 31 DE DICIEMBRE DE 2019

f) Estructura Organizacional Básica

El Instituto de Seguridad Social de los Trabajadores del Estado de Chiapas, es un organismo descentralizado del gobierno del estado que tiene como máxima autoridad de dirección la Junta Directiva.

Secretaría de Hacienda

Dictamen Técnico No. SH/CGRH/DEO/053/2018

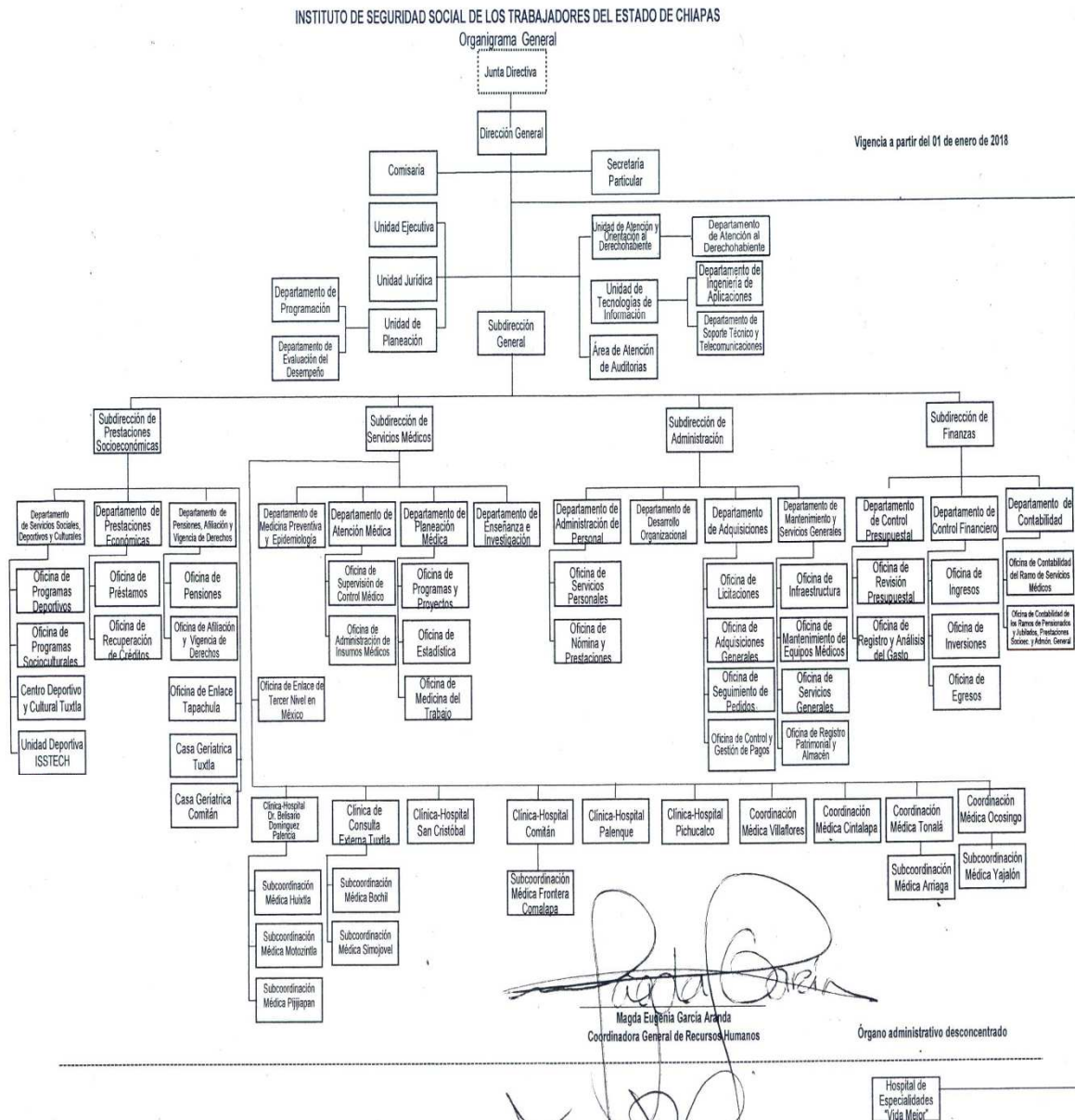

g) Fideicomisos, Mandatos y Análogos de los cuales es Fideicomitente o Fideicomisario.

Se maneja un fideicomiso, pero No aplica en este sentido

5.- Bases de Preparación de los Estados Financieros.

Para llevar a cabo la preparación de los Estados Financieros del presente ejercicio se consideró lo siguiente:

a) Si se ha observado la Normatividad emitida por el CONAC y las disposiciones legales aplicables.

Se ha observado en cierta medida la Normatividad emitida por el CONAC y la Ley General de Contabilidad Gubernamental (LGCG), para la emisión de los estados financieros.

b) La Normatividad aplicada para el reconocimiento, valuación y revelación de los diferentes rubros de la información financiera, así como las bases de medición utilizadas para la elaboración de los estados financieros; por ejemplo: costo histórico, valor de realización, valor razonable, valor de recuperación o cualquier otro método empleado y los criterios de aplicación de los mismos.

Todas las cuentas que afectan económicamente al Instituto de Seguridad Social de los Trabajadores del Estado de Chiapas, están cuantificadas en términos monetarios y se registran al costo histórico. El costo histórico de las operaciones corresponde al monto erogado para su adquisición conforme a la documentación contable original justificativa y comprobatoria.

c) Postulados Básicos. Las bases de preparación de los Estados Financieros del Instituto de Seguridad Social de los Trabajadores del Estado de Chiapas, aplican los Postulados Básicos siguientes:

- 1.-Sustancia Económica
- 2.-Entes Públicos
- 3.-Existencia Permanente
- 4.-Revelación Suficiente
- 5.-Importancia Relativa
- 6.-Registro e Integración Presupuestaria
- 7.-Consolidación de la Información Financiera
- 8.-Devengo Contable
- 9.-Valuación
- 10.-Dualidad Económica
- 11.-Consistencia

d) Normatividad supletoria. En caso de emplear varios grupos de normatividades (normatividades supletorias), deberá realizar la justificación razonable correspondiente, su alineación con los PBCG y a las características cualitativas asociadas descritas en el MCGG (documentos publicados en el Diario Oficial de la Federación, agosto 2009). (No Aplica)

e) Para las Entidades que por primera vez estén implementando la base devengada de acuerdo a la Ley de Contabilidad; deberán considerar políticas de reconocimientos, plan de implementación, presentar los últimos estados financieros con la Normatividad anteriormente utilizada. (No Aplica)

6.- Políticas de Contabilidad Significativas

Los bienes muebles del Instituto de Seguridad Social de los trabajadores del estado de Chiapas, es registrado al valor de Adquisición, ya que los gastos de acondicionamiento, mantenimiento y reparación, se registran directamente a la cuenta de gastos del ejercicio y es preciso revelar que se está en proceso de integrar la conciliación de los mismos entre el área de Patrimonio y Contabilidad de este Instituto lo cual a limitado al registro de la depreciación contable.

Efectos de la Inflación en la Información Financiera. - Las cifras que se incluyen en los estados financieros, han sido determinadas sobre valores históricos y en consecuencia, no incluyen los ajustes por los efectos de la inflación, ya que no representan ventaja de orden práctico y financiero, y no proporciona ningún beneficio, ni fiscal ni financieramente.

7.- Posición en Moneda Extranjera y Protección por Riesgo Cambiario.

No aplica para la operatividad del Instituto

8.- Reporte Analítico de Activo.

El Estado Analítico del activo nos muestra la variación entre el saldo final y el inicial del periodo; y al cierre del periodo que se informa, presenta una variación positiva de \$ 87,488,760.72, que es mayor al ejercicio 2018.

A).- La variación positiva que refleja el rubro de Efectivo y Equivalentes se debe principalmente por las inversiones temporales a corto plazo.

B).- Con respecto a la variación negativa del rubro Derechos a Recibir Efectivo o Equivalentes se genera principalmente por el pago de Cuotas, aportaciones médicas y recuperación de préstamos del mes de Noviembre y parcial del mes de Diciembre del 2019.

C) .- En lo que se refiere a la variación positiva que presenta el rubro de Inversiones Financieras a Largo Plazo, es derivado principalmente por el traspaso de recursos para el pago de nómina de pensionados de Aguinaldo 20 días del 2019 y mes de Enero del 2020.

D) .- En lo que respecta a la variación positiva del rubro de Derechos a Recibir Efectivo o Equivalente a Largo Plazo, se debe principalmente por el traspaso de saldos al 31 de Diciembre del 2019 de las cuentas 1122 cuentas por cobrar a corto plazo y 1123 Deudores Diversos por cobrar a corto plazo.

E) .- El rubro de Bienes Muebles refleja una variación positiva derivado de la adquisición de Mobiliario y Equipo Educativo y Recreativo, Equipo e Instrumental Médico y de Laboratorio, Maquinaria Otros Equipos y Herramientas .

GOBIERNO CONSTITUCIONAL DEL ESTADO DE CHIAPAS
INSTITUTO DE SEGURIDAD SOCIAL DE LOS TRABAJADORES DEL ESTADO DE CHIAPAS
SISTEMA CONTABLE 2019
NOTAS A LOS ESTADOS FINANCIEROS
DEL 1o. DE ENERO AL 31 DE DICIEMBRE DE 2019

Fecha: **Página 26 de 28**
 20/01/2020

F) El rubro de Activos Intangibles refleja una variación positiva por la adquisición de Licencias Informáticas e intelectuales.

CONCEPTO	SALDO INICIAL	CARGOS DEL PERIODO	ABONOS DEL PERIODO	SALDO FINAL	VARIACIÓN DEL PERIODO
ACTIVO	1,730,037,192.72	21,765,674,425.94	21,678,185,665.22	1,817,525,953.44	87,488,760.72
Activo Circulante	237,651,273.00	18,356,902,419.22	18,462,326,823.32	132,226,868.90	(105,424,404.10)
Efectivo y Equivalentes	46,948,487.29	15,746,285,453.37	15,734,005,313.01	59,228,627.65	12,280,140.36
Derechos a Recibir Efectivo o Equivalentes	190,702,785.71	2,610,616,965.85	2,728,321,510.31	72,998,241.25	(117,704,544.46)
Derechos a Recibir Bienes o Servicios					
Activo No Circulante	1,492,385,919.72	3,408,772,006.72	3,215,858,841.90	1,685,299,084.54	192,913,164.82
Inversiones Financieras a Largo Plazo	794,115,662.11	3,073,123,285.29	2,948,452,211.50	918,786,735.90	124,671,073.79
Derechos a Recibir Efectivo o Equivalentes a Largo Plazo	400,358,428.78	331,438,846.48	264,464,793.05	467,332,482.21	66,974,053.43
Bienes Inmuebles, Infraestructura y Construcciones en Proceso	191,270,319.69			191,270,319.69	
Bienes Muebles	105,370,417.52	3,770,141.22	2,941,837.35	106,198,721.39	828,303.87
Activos Intangibles	1,271,091.62	439,733.73		1,710,825.35	439,733.73

9.- Fideicomisos, Mandatos y Análogos

Este rubro se integra por cuotas y aportaciones mensuales, la aplicación corresponde al 3% sobre sueldos a cuotas de los trabajadores, el 15.09% aportaciones del gobierno y el 3.25% de aportación patronal del sector magisterio, burocracia e ISSTECH, así como los intereses que generan las inversiones en las casas de bolsa, e intereses generados por la revolvencia de los préstamos fideicomiso, recursos que son de exclusividad para la operatividad de los pensionados y jubilados del sector magisterio, burocracia e ISSTECH.

10.- Reporte de la Recaudación

El ISSTECH obtiene sus ingresos sustancialmente de sus cuotas y aportaciones médicas de sus trabajadores, y de trabajadores del sector magisterio, burocracia y del sector pensionado, así como de subsidios otorgados por gobierno del estado para complemento de pago de la nómina de pensionados y jubilados.

11.- Información sobre la Deuda y el Reporte Analítico de la Deuda

(No Aplica)

12.- Calificaciones Otorgadas

(No Aplica)

13.- Proceso de Mejora

Dado a que el ISSTECH no se encuentra adherido al SIHAE por sus características particulares en el desarrollo de sus operaciones Presupuestales, Financieras y Contables, se está en procesos de instalación del Sistema Automatizado de Administración y Contabilidad Gubernamental (SAACG.NET) el cual fue elaborado por el Instituto para el Desarrollo Técnico de la Haciendas Públicas (INDETEC) que permite cumplir con todas las disposiciones que requiere el Consejo Nacional de Armonización Contable.

a) Principales Políticas de Control Interno

- **Manual de Procedimientos:** Nos indica los procedimientos que debemos seguir de forma ordenada en el desarrollo de las actividades; evitando duplicidad de esfuerzos.
- **Ley General de Contabilidad Gubernamental (LGCG):** Nos establece los criterios generales que rigen la contabilidad gubernamental y la emisión de información financiera, incluyendo la presupuestaria y programática en forma razonable y transparente.

Normatividad Contable: Tiene por objeto efectuar el registro contable de los recursos públicos y la preparación de informes financieros de forma armonizada, que dan transparencia para la interpretación, evaluación, fiscalización y entrega de informes; regulando las operaciones contables.

- **Normas Presupuestarias:** Nos indica cómo se ejecuta el gasto público, administrándolo con eficiencia, eficacia, economía, transparencia y honradez, para rendir cuentas de los recursos públicos, así mismo contribuir a fortalecer la Armonización presupuestaria y contable.

b) Medidas de Desempeño Financiero, Metas y Alcance

1. - Se continúa trabajando en el cambio trascendental que es el proceso de Armonización contable para atender en tiempo y forma el nuevo esquema de la contabilidad gubernamental, y generando así los beneficios en materia de información financiera, transparencia y rendición de cuentas.

14.- Información por Segmentos

El ISSTECH únicamente realiza una actividad preponderante que es la de atención médica y prestaciones sociales y económicas a sus derechohabientes, por lo que no es necesario hacer mención de manera segmentada toda vez que no cuenta con una diversidad de actividades.

15.- Eventos Posteriores al Cierre

No existen hechos significativos sobre eventos que afectan económicamente y que pudiera tener un efecto en los estados financieros al cierre del mes de Diciembre del 2019.

16.- Partes Relacionadas

Al cierre del mes de Diciembre del 2019 en el ISSTECH, no existen parte relacionadas que pudieran ejercer influencia significativa sobre la toma de decisiones financieras y operativas.

17.- Responsabilidad Sobre la Presentación Razonable de la Información Contable

“Bajo protesta de decir verdad declaramos que los Estados Financieros y sus Notas, son razonablemente correctos y son responsabilidad del emisor”.

RUBRO DE INGRESOS	INGRESO					DIFERENCIA
	ESTIMADO	AMPLIACIONES Y REDUCCIONES	MODIFICADO	DEVENGADO	RECAUDADO	(RECAUDADO - ESTIMADO)
Impuestos						
Cuotas y Aportaciones de Seguridad Social	2,047,643,962.00		2,047,643,962.00	2,028,209,620.32	2,028,209,620.32	(19,434,341.68)
Contribuciones de Mejoras						
Derechos						
Productos	46,614,830.00	3,059,145.80	49,673,975.80	49,673,975.80	49,673,975.80	3,059,145.80
Aprovechamientos						
Ingresos por Venta de Bienes, Prestación de Servicios y Otros Ingresos	917,028,732.88	(392,178,695.52)	524,850,037.36	122,385,464.50	122,385,464.50	(794,643,268.38)
Participaciones, Aportaciones, Convenios, Incentivos Derivados de la Colaboración Fiscal y Fondos Distintos de Aportaciones	1,600,000,000.00	136,839,463.75	1,736,839,463.75	1,736,839,463.75	1,736,839,463.75	136,839,463.75
Transferencias, Asignaciones, Subsidios y Subvenciones, y Pensiones y Jubilaciones	12,885,832.12	252,280,085.97	265,165,918.09	265,165,918.09	265,165,918.09	252,280,085.97
Ingresos Derivados de Financiamientos						
Total	4,624,173,357.00		4,624,173,357.00	4,202,274,442.46	4,202,274,442.46	
				Ingresos Excedentes		(421,898,914.54)

ESTADO ANALÍTICO DE INGRESOS POR FUENTE DE FINANCIAMIENTO	INGRESO					DIFERENCIA
	ESTIMADO	AMPLIACIONES Y REDUCCIONES	MODIFICADO	DEVENGADO	RECAUDADO	(RECAUDADO - ESTIMADO)
Ingresos del Gobierno	1,600,000,000.00	136,839,463.75	1,736,839,463.75	1,736,839,463.75	1,736,839,463.75	136,839,463.75
Impuestos						
Cuotas y Aportaciones de Seguridad Social						
Contribuciones de Mejoras						
Derechos						
Productos						
Aprovechamientos						
Participaciones, Aportaciones, Convenios, Incentivos Derivados de la Colaboración Fiscal y Fondos Distintos de Aportaciones	1,600,000,000.00	136,839,463.75	1,736,839,463.75	1,736,839,463.75	1,736,839,463.75	136,839,463.75
Transferencias, Asignaciones, Subsidios y Subvenciones, y Pensiones y Jubilaciones						
Ingresos de Organismos y Empresas	3,024,173,357.00	(136,839,463.75)	2,887,333,893.25	2,465,434,978.71	2,465,434,978.71	(558,738,378.29)
Cuotas y Aportaciones de Seguridad Social	2,047,643,962.00		2,047,643,962.00	2,028,209,620.32	2,028,209,620.32	(19,434,341.68)
Productos	46,614,830.00	3,059,145.80	49,673,975.80	49,673,975.80	49,673,975.80	3,059,145.80
Ingresos por Venta de Bienes, Prestación de Servicios y Otros Ingresos	917,028,732.88	(392,178,695.52)	524,850,037.36	122,385,464.50	122,385,464.50	(794,643,268.38)
Transferencias, Asignaciones, Subsidios y Subvenciones, y Pensiones y Jubilaciones	12,885,832.12	252,280,085.97	265,165,918.09	265,165,918.09	265,165,918.09	252,280,085.97
Ingresos Derivados de Financiamiento						
Ingresos Derivados de Financiamientos						
Total	4,624,173,357.00	0.00	4,624,173,357.00	4,202,274,442.46	4,202,274,442.46	
				Ingresos Excedentes		(421,898,914.54)



GOBIERNO DEL ESTADO DE CHIAPAS

RAMO O DEPENDENCIA: Instituto de Seguridad Social de los Trabajadores del Estado de Chiapas

ESTADO ANALÍTICO DEL EJERCICIO DEL PRESUPUESTO DE EGRESOS CLASIFICACIÓN POR OBJETO DEL GASTO
(CAPITULOS Y CONCEPTOS)

DEL 1 DE ENERO AL 31 DE DICIEMBRE DE 2019

(Pesos)

RPA-1

CAPG	CG	DESCRIPCIÓN	PRESUPUESTO DE EGRESOS					SUB EJERCICIO
			APROBADO	AMPLIACIONES - REDUCCIONES	MODIFICADO	DEVENGADO	PAGADO	

TOTAL DEL GASTO:



GOBIERNO CONSTITUCIONAL DEL ESTADO DE CHIAPAS
RAMO O DEPENDENCIA: Instituto de Seguridad Social de los Trabajadores del Estado de Chiapas
ESTADO ANALÍTICO DEL EJERCICIO DEL PRESUPUESTO DE EGRESOS EN CLASIFICACIÓN
ADMINISTRATIVA/ORGANISMO
DEL 1 DE ENERO AL 31 DE DICIEMBRE DE 2019
(Pesos)

CONCEPTO	PRESUPUESTO DE EGRESOS					SUBEJERCICIO
	APROBADO	AMPLIACIONES - REDUCCIONES	MODIFICADO	DEVENGADO	PAGADO	
NO APLICA						



GOBIERNO CONSTITUCIONAL DEL ESTADO DE CHIAPAS
RAMO O DEPENDENCIA: Instituto de Seguridad Social de los Trabajadores del Estado de Chiapas
ESTADO ANALÍTICO DEL EJERCICIO DEL PRESUPUESTO DE EGRESOS EN CLASIFICACIÓN
ADMINISTRATIVA/PODERES
DEL 1 DE ENERO AL 31 DE DICIEMBRE DE 2019

(Pesos)

RPA-4

CONCEPTO	PRESUPUESTO DE EGRESOS					SUBEJERCICIO
	APROBADO	AMPLIACIONES - REDUCCIONES	MODIFICADO	DEVENGADO	PAGADO	
PODER EJECUTIVO	NO APLICA					
PODER LEGISLATIVO	NO APLICA					
PODER JUDICIAL	NO APLICA					
ORGANOS AUTONOMOS	NO APLICA					



GOBIERNO CONSTITUCIONAL DEL ESTADO DE CHIAPAS
RAMO O DEPENDENCIA: Instituto de Seguridad Social de los Trabajadores del Estado de Chiapas
ESTADO ANALÍTICO DEL EJERCICIO DEL PRESUPUESTO DE EGRESOS EN CLASIFICACIÓN
ADMINISTRATIVA/ENTIDADES
DEL 1 DE ENERO AL 31 DE DICIEMBRE DE 2019

(Pesos)

RPA-5

CONCEPTO	PRESUPUESTO DE EGRESOS					SUBEJERCICIO
	APROBADO	AMPLIACIONES - REDUCCIONES	MODIFICADO	DEVENGADO	PAGADO	
ENTIDADES PARAESTATALES Y FIDEICOMISOS NO EMPRESARIALES Y NO FINANCIEROS	NO APLICA					
INSTITUCIONES PÚBLICAS DE SEGURIDAD SOCIAL	NO APLICA					
ENTIDADES PARAESTATALES EMPRESARIALES NO FINANCIERAS CON PARTICIPACION ESTATAL MAYORITARIA	NO APLICA					



GOBIERNO DEL ESTADO DE CHIAPAS

RAMO O DEPENDENCIA: Instituto de Seguridad Social de los Trabajadores del Estado de Chiapas

ESTADO ANALÍTICO DEL EJERCICIO DEL PRESUPUESTO DE EGRESOS CLASIFICACIÓN FUNCIONAL (FINALIDAD Y FUNCIÓN)

DEL 1 DE ENERO AL 31 DE diciembre DE 2019

(Pesos)

RPA-6

FI	FU	CONCEPTO	EGRESOS					SUB EJERCICIO
			APROBADO	AMPLIACIONES - REDUCCIONES	MODIFICADO	DEVENGADO	PAGADO	

TOTAL DEL GASTO:

GOBIERNO CONSTITUCIONAL DEL ESTADO DE CHIAPAS
INSTITUTO DE SEGURIDAD SOCIAL DE LOS TRABAJADORES DEL ESTADO DE CHIAPAS
SISTEMA CONTABLE 2019
ENDEUDAMIENTO NETO
DEL 1 DE ENERO AL 31 DE DICIEMBRE DEL 2019

Fecha:

IDENTIFICACIÓN DE CRÉDITO O INSTRUMENTO	CONTRATACIÓN / COLOCACIÓN	AMORTIZACIÓN	ENDEUDAMIENTO NETO
CRÉDITOS BANCARIOS			

TOTAL CRÉDITOS BANCARIOS

OTROS INSTRUMENTOS DE DEUDA

NO APLICA

TOTAL DE INTERESES DE OTROS INSTRUMENTOS DE DEUDA

TOTAL



GOBIERNO CONSTITUCIONAL DEL ESTADO DE CHIAPAS
INSTITUTO DE SEGURIDAD SOCIAL DE LOS TRABAJADORES DEL ESTADO DE CHIAPAS
SISTEMA CONTABLE 2019
INTERESES DE LA DEUDA
DEL 1 DE ENERO AL 31 DE DICIEMBRE DEL 2019

Página 1 de 1
20/01/2020

Fecha:

IDENTIFICACIÓN DE CRÉDITO O INSTRUMENTO	DEVENGADO	PAGADO
CRÉDITOS BANCARIOS		

TOTAL DE INTERESES DE CRÉDITOS BANCARIOS

OTROS INSTRUMENTOS DE DEUDA

TOTAL DE INTERESES DE OTROS INSTRUMENTOS DE DEUDA

TOTAL

NO APLICA



GOBIERNO DEL ESTADO DE CHIAPAS
RAMO O DEPENDENCIA: Instituto de Seguridad Social de los Trabajadores del Estado de Chiapas
GASTO POR CATEGORÍA PROGRAMÁTICA
DEL 1 DE ENERO AL 31 DE DICIEMBRE DE 2019
(Pesos)

RPA-7

CONCEPTO	PRESUPUESTO DE EGRESOS					SUB EJERCICIO
	APROBADO	AMPLIACIONES - REDUCCIONES	MODIFICADO	DEVENGADO	PAGADO	

TOTAL DEL GASTO:



GOBIERNO CONSTITUCIONAL DEL ESTADO DE CHIAPAS
INSTITUTO DE SEGURIDAD SOCIAL DE LOS TRABAJADORES DEL ESTADO DE CHIAPAS

PROGRAMAS Y PROYECTOS DE INVERSIÓN
DEL 1 DE ENERO AL 31 DE DICIEMBRE DEL 2019

PP	PROGRAMA PRESUPUESTARIO / PROYECTO ESTRATÉGICO	MUNICIPIO / COBERTURA	PRESUPUESTO DE EGRESOS				AVANCE % DEVENGADO/ MODIFICADO
			APROBADO	MODIFICADO	DEVENGADO	PAGADO	

NO APLICA

INDICADORES DE RESULTADOS

Organismo Público: Instituto de Seguridad Social de los Trabajadores del Estado de Chiapas

Página 1 de 1

SUBFUNCIÓN / TIPO DE PROYECTO	UNIDAD DE MEDIDA	METAS				PRESUPUESTO APROBADO (PESOS)	PRESUPUESTO MODIFICADO (PESOS)	PRESUPUESTO DEVENGADO (PESOS)	BENEFICIARIOS				
		PROGRAM. ANUAL	MODIF. ANUAL	ALCANZ. AL PERIODO	% CUMPLIM./ MODIF.				MUNICIPIO	LOCALIDAD	MUJER	HOMBRE	PERSONA
COORDINACIÓN DE LA POLÍTICA DE GOBIERNO													
OTROS						151 796 749.00	150 427 079.65	125 703 991.79					

PROYECTOS INSTITUCIONALES:

ADMINISTRACIÓN GENERAL													
Sesiones de junta directiva realizadas	Sesión	4.00	4.00	4.00	100.00	151 796 749.00	150 427 079.65	125 703 991.79	Cobertura Estatal	Cobertura Estatal	51 461	35 739	87 200
Reuniones de revisión del sistema de gestión de calidad por la dirección	Reunión	12.00	4.00	3.00	75.00								
Servicios de mantenimiento al parque vehicular	Servicio	25.00	25.00	30.00	120.00								
Servicios de mantenimiento a inmuebles	Servicio	60.00	60.00	6.00	10.00								
Servicios de mantenimiento a equipos médicos	Servicio	125.00	503.00	503.00	100.00								
Solicitudes de reembolso de gastos médicos dictaminadas procedentes	Solicitud	138.00	138.00	90.00	65.22								
Informes financiero y de gestión del Instituto	Informe	4.00	4.00	4.00	100.00								
Solicitudes de mantenimiento a sistemas informáticos atendidos	Solicitud	42.00	42.00	42.00	100.00								
Servicios de soporte y asistencia técnica	Servicio	2 140.00	2 140.00	2 140.00	100.00								
Acuerdos de Junta Directiva cumplidos	Acuerdo	29.00	29.00	31.00	106.90								
Dictámenes de pensiones atendidas	Dictamen	826.00	826.00	443.00	53.63								
Dictámenes de préstamos hipotecarios	Dictamen	64.00	64.00	0.00	0.00								
Auditorías atendidas	Auditoría	6.00	6.00	6.00	100.00								
Adquisición de equipo administrativo	Equipo	260.00	346.00	18.00	5.20								
Adquisición de equipos informáticos	Equipo	250.00	250.00	234.00	93.60								

SALUD

PRESTACIÓN DE SERVICIOS DE SALUD A LA PERSONA 1 022 480 639.52 1 025 952 456.38 1 018 619 119.51

PROYECTOS INSTITUCIONALES:

SERVICIOS MÉDICOS GENERALES Y DE ESPECIALIDAD													
Consultas de medicina general otorgadas	Consulta	163 696.00	163 696.00	174 627.00	106.68	1 022 480 639.52	1 025 952 456.38	1 018 619 119.51	Cobertura Estatal	Cobertura Estatal	51 461	35 739	87 200
Consultas de medicina especializada otorgadas	Consulta	73 071.00	73 071.00	91 488.00	125.20								

RECREACIÓN, CULTURA Y OTRAS MANIFESTACIONES SOCIALES

DEPORTE Y RECREACIÓN 143 495 911.00 144 163 323.62 111 643 247.21

PROYECTOS INSTITUCIONALES:

PRESTACIONES ECONÓMICAS, CULTURALES Y DEPORTIVAS													
Horas clase en cursos normales y en cursos de verano	Horas Clase	28 889.00	28 889.00	27 461.00	95.06	132 734 552.96	134 015 165.82	102 350 839.57	Tuxtla Gutiérrez	Tuxtla Gutiérrez	1 914	2 341	4 255
Préstamos a corto plazo	Préstamo	1 628.00	1 628.00	1 989.00	122.17								
Préstamos hipotecarios	Préstamo	64.00	64.00	0.00	0.00								
ATENCIÓN SOCIAL A PENSIONADOS Y JUBILADOS													
Consultas de gerontología integral otorgadas	Consulta	4 320.00	4 320.00	3 434.00	79.49	10 761 358.04	10 148 157.80	9 292 407.64	Cobertura Estatal	Cobertura Estatal	710	170	880
Horas clases de atención social	Horas Clase	5 296.00	5 296.00	4 565.00	86.20								
Sesiones de rehabilitación otorgadas	Sesión	8 552.00	8 552.00	9 524.00	111.37								

PROTECCIÓN SOCIAL

OTROS DE SEGURIDAD SOCIAL Y ASISTENCIA SOCIAL 3 306 400 056.99 3 303 630 496.86 3 011 338 493.78

PROYECTOS INSTITUCIONALES:

PENSIONES Y JUBILACIONES AL 31 DE DICIEMBRE DE 1996													
Pagos de pensiones a cargo del Gobierno del Estado	Pago	9 134.00	9 134.00	9 177.00	100.47	141 767 441.10	141 767 441.10	133 854 670.18	Cobertura Estatal	Cobertura Estatal	561	192	753
PENSIONES Y JUBILACIONES A PARTIR DEL 1o. DE ENERO DE 1997													
Pensiones y jubilaciones a cargo del ISSTECH	Pensión	10 546.00	10 546.00	9 989.00	94.72	3 144 153 942.29	3 144 153 942.29	2 862 157 147.83	Cobertura Estatal	Cobertura Estatal	5 915	4 074	9 989
PENSIONES Y JUBILACIONES DEL SECTOR POLICIAL													
Pagos de pensiones al sector policial	Pago	468.00	468.00	450.00	96.15	2 933 032.12	2 933 032.12	2 064 913.47	Cobertura Estatal	Cobertura Estatal	35	2	37
POLÍTICA Y REGULACIÓN DE LAS PENSIONES													
Seguimiento de las pensiones otorgadas	Pensión	11 324.00	11 324.00	10 779.00	95.19	12 505 641.48	12 448 791.65	10 990 651.83	Cobertura Estatal	Cobertura Estatal	6 511	4 268	10 779
PAGOS AL FIDUCIARIO POR EL MANEJO DEL FIDEICOMISO													
Gastos de honorarios, por administración de instrumentos financieros	Pesos	5 040 000.00	5 040 000.00	2 271 110.00	45.06	5 040 000.00	2 327 289.70	2 271 110.47	Cobertura Estatal	Cobertura Estatal	5 915	4 074	9 989

GOBIERNO CONSTITUCIONAL DEL ESTADO DE CHIAPAS
INSTITUTO DE SEGURIDAD SOCIAL DE LOS TRABAJADORES DEL ESTADO DE CHIAPAS
SISTEMA CONTABLE 2019
INDICADORES DE LA POSTURA FISCAL
DEL 1 DE ENERO AL 31 DE DICIEMBRE DE 2019

Fecha:

CONCEPTO	ESTIMADO	DEVENGADO	PAGADO
I. Ingresos Presupuestarios	4,624,173,357.00	4,202,274,442.46	4,202,274,442.46
Ingresos del Gobierno de la Entidad Federativa			
Ingresos del Sector Paraestatal	4,624,173,357.00	4,202,274,442.46	4,202,274,442.46
II. Egresos Presupuestarios	4,624,173,356.51	4,267,304,852.29	3,842,045,860.02
Egresos del Gobierno de la Entidad Federativa			
Egresos del Sector Paraestatal	4,624,173,356.51	4,267,304,852.29	3,842,045,860.02
III. Balance Presupuestario (Superávit o Déficit) (III = I - II)	0.49	(65,030,409.83)	360,228,582.44
CONCEPTO	ESTIMADO	DEVENGADO	PAGADO
III. Balance Presupuestario (Superávit o Déficit)	0.49	(65,030,409.83)	360,228,582.44
IV. Intereses, Comisiones y GastoS de la Deuda			
V. Balance Primario (Superávit o Déficit) (V = III - IV)	0.49	(65,030,409.83)	360,228,582.44
CONCEPTO	ESTIMADO	DEVENGADO	PAGADO
A. Financiamiento	0.00	0.00	0.00
B. Amortización de la Deuda	0.00	0.00	0.00
C. Endeudamiento o Desendeudamiento (C= A - B)	0.00	0.00	0.00



GOBIERNO CONSTITUCIONAL DEL ESTADO DE CHIAPAS
INSTITUTO DE SEGURIDAD SOCIAL DE LOS TRABAJADORES DEL ESTADO DE CHIPAS
SISTEMA CONTABLE 2019
RELACIÓN DE CUENTAS BANCARIAS PRODUCTIVAS ESPECÍFICAS
DEL 1 DE ENERO AL 31 DE DICIEMBRE DE 2019

Fecha: 20/01/2020

FONDO, PROGRAMA O CONVENIO	DATOS DE LA CUENTA BANCARIA		
	INSTITUCIÓN BANCARIA	NÚMERO DE CUENTA	TIPO DE CUENTA
ISSTECH FAFEF	BANORTE	8050	ENLACE GLOBAL PERSONA MORAL CON INTERESES

RELACIÓN DE ESQUEMAS BURSÁTILES Y DE COBERTURAS FINANCIERAS

NO APLICA

C.P. CARLOS MOLINA COUTIÑO
SUBDIRECTOR DE FINANZAS

C.P. JUAN ANTONIO LOZANO TORREZ
JEFE DEL DEPARTAMENTO DE CONTABILIDAD

CONCEPTO	31 DE DICIEMBRE DE 2019	31 DE DICIEMBRE DE 2018	CONCEPTO	31 DE DICIEMBRE DE 2019	31 DE DICIEMBRE DE 2018
ACTIVO			PASIVO		
Activo Circulante			Pasivo Circulante		
Efectivo y Equivalentes	59,228,627.65	46,948,487.29	Cuentas por Pagar a Corto Plazo	496,111,855.55	706,682,288.54
Efectivo			Servicios Personales por Pagar a Corto Plazo	150,655,277.97	126,887,810.91
Bancos/Tesorería			Proveedores por Pagar a Corto Plazo	168,126,447.23	291,063,264.90
Bancos/Dependencias y Otros	48,177,050.96	46,886,763.34	Contratistas por Obras Públicas por Pagar a Corto Plazo		
Inversiones Temporales (hasta 3 meses)	10,989,852.74		Participaciones y Aportaciones por Pagar a Corto Plazo		
Fondos con Afectación Específica			Transferencias Otorgadas por Pagar a Corto Plazo		
Depósitos de Fondos de Terceros en Garantía y/o Administración	61,723.95	61,723.95	Intereses, Comisiones y Otros Gastos de la Deuda Pública por Pagar a Corto Plazo		
Otros Efectivos y Equivalentes			Retenciones y Contribuciones por Pagar a Corto Plazo	51,528,139.61	90,308,237.16
Derechos a Recibir Efectivo o Equivalentes	72,998,241.25	190,702,785.71	Devoluciones de la Ley de Ingresos por Pagar a Corto Plazo		
Inversiones Financieras de Corto Plazo			Otras Cuentas por Pagar a Corto Plazo	125,801,990.74	198,422,975.57
Cuentas por Cobrar a Corto Plazo	35,431,485.11	171,616,922.68	Documentos por Pagar a Corto Plazo	0.00	0.00
Deudores Diversos por Cobrar a Corto Plazo	37,566,756.14	19,085,863.03	Documentos Comerciales por Pagar a Corto Plazo		
Ingresos por Recuperar a Corto Plazo			Documentos con Contratistas por Obras Públicas por Pagar a Corto Plazo		
Deudores por Anticipos de la Tesorería a Corto Plazo			Otros Documentos por Pagar a Corto Plazo		
Préstamos Otorgados a Corto Plazo			Porción a Corto Plazo de la Deuda Pública	0.00	0.00
Otros Derechos a Recibir Efectivo o Equivalentes a Corto Plazo			Porción a Corto Plazo de la Deuda Pública Interna		
Derechos a Recibir Bienes o Servicios	0.00	0.00	Porción a Corto Plazo de Arrendamiento Financiero		
Anticipo a Proveedores por Adquisición de Bienes y Prestación de Serv. a Corto Plazo			Títulos y Valores a Corto Plazo	0.00	0.00
Anticipo a Proveedores por Adquisición de Bienes Inmuebles y Muebles a Corto Plazo			Pasivos Diferidos a Corto Plazo	0.00	0.00
Anticipo a Proveedores por Adquisición de Bienes Intangibles a Corto Plazo			Ingresos Cobrados por Adelantado a Corto Plazo		
Anticipo a Contratistas por Obras Públicas a Corto Plazo			Intereses Cobrados por Adelantado a Corto Plazo		
Otros Derechos a Recibir Bienes o Servicios a Corto Plazo			Otros Pasivos Diferidos a Corto Plazo		
Inventarios	0.00	0.00	Fondos y Bienes de Terceros en Garantía y/o Administración a Corto Plazo	0.00	0.00
Inventario de Mercancías para Venta			Fondos en Garantía a Corto Plazo		
Inventario de Mercancías Terminadas			Fondos en Administración a Corto Plazo		
Inventario de Mercancías en Proceso de Elaboración			Fondos Contingentes a Corto Plazo		
Inventario de Materias Primas, Materiales y Suministros para Producción			Fondos de Fideicomiso, mandatos y Contratos Análogos a Corto Plazo		
Bienes en Tránsito			Otros Fondos de Terceros en Garantía y/o Administración a Corto Plazo		
Almacenes	0.00	0.00	Valores y Bienes en Garantía a Corto Plazo		
Estimación por Pérdida o Deterioro de Activos Circulantes	0.00	0.00	Provisiones a Corto Plazo	0.00	0.00
Estimaciones para cuentas incobrables por Derechos a Recibir Efectivo o Equivalentes			Provisión para Demandas y Juicios a Corto Plazo		
Estimación por Deterioro de Inventarios			Provisión para Contingencias a Corto Plazo		
Otros Activos Circulantes	0.00	0.00	Otras Provisiones a Corto Plazo		
Valores en Garantía			Otros Pasivos a Corto Plazo	0.00	0.00
Bienes en Garantía (excluye depósitos de fondos)			Ingresos por Clasificar		
Bienes Derivados de Embargos, Decomisos, Aseguramientos y Dación en Pago			Recaudación por Participar		
Adquisición con Fondos de Terceros			Otros Pasivos Circulantes		
Total de Activos Circulantes	132,226,868.90	237,651,273.00	Total de Pasivos Circulantes	496,111,855.55	706,682,288.54
Activo No Circulante			Pasivo No Circulante		
Inversiones Financieras a Largo Plazo	918,786,735.90	794,115,662.11	Cuentas por Pagar a Largo Plazo	760,534,007.89	612,750,948.92
Derechos a Recibir Efectivo o Equivalentes a Largo Plazo	467,332,482.21	400,358,428.78	Documentos por Pagar a Largo Plazo	0.00	0.00
Bienes Inmuebles, Infraestructura y Construcciones en Proceso	191,270,319.69	191,270,319.69	Deuda Pública a Largo Plazo	0.00	0.00
Bienes Muebles	106,198,721.39	105,370,417.52	Pasivos Diferidos a Largo Plazo	338,088,590.09	127,725,240.06
Activos Intangibles	1,710,825.35	1,271,091.62	Fondos y Bienes de Terceros en Garantía y/o Administración a Largo Plazo	0.00	0.00
Depreciación, Deterioro y Amortización Acumulada de Bienes			Provisiones a Largo Plazo	0.00	0.00
Activos Diferidos	0.00	0.00	Total de Pasivos No Circulantes	1,098,622,597.98	740,476,188.98
Estimación por Pérdida o Deterioro de Activos no Circulantes			Total del Pasivo	1,594,734,453.53	1,447,158,477.52
Otros Activos no Circulantes	0.00	0.00	HACIENDA PÚBLICA/PATRIMONIO		
Total de Activos No Circulantes	1,685,299,084.54	1,492,385,919.72	Hacienda Pública/Patrimonio Contribuido		
			Aportaciones	0.00	0.00
			Donaciones de Capital	0.00	0.00
			Actualización de la Hacienda Pública / Patrimonio	0.00	0.00
			Hacienda Pública/Patrimonio Generado	222,791,499.91	282,878,715.20
			Resultados del Ejercicio (Ahorro/Desahorro)	-89,347,325.67	-424,083,511.70
			Resultados de Ejercicios Anteriores	-672,835,464.09	-153,661,425.76
			Revalúos	0.00	0.00
			Reservas	984,974,289.67	860,623,652.66
			Rectificaciones de Resultados de Ejercicios Anteriores	0.00	0.00
			Exceso o Insuficiencia en la Actualización de la Hacienda Pública/Patrimonio		
			Resultado por Posición Monetaria	0.00	0.00
			Resultado por Tenencia de Activos no Monetarios	0.00	0.00
			Total Hacienda Pública/Patrimonio	222,791,499.91	282,878,715.20
Total del Activo	1,817,525,953.44	1,730,037,192.72	Total del Pasivo y Hacienda Pública/Patrimonio	1,817,525,953.44	1,730,037,192.72



GOBIERNO CONSTITUCIONAL DEL ESTADO DE CHIAPAS
 INSTITUTO DE SEGURIDAD SOCIAL DE LOS TRABAJADORES DEL ESTADO DE CHIAPAS
 SISTEMA CONTABLE 2019
 INFORME ANALÍTICO DE LA DEUDA PÚBLICA Y OTROS PASIVOS
 DEL 1 DE ENERO AL 31 DE DICIEMBRE DEL 2019

Página 1 de 1
 Fecha: 20/01/2020

LDF - 2

DENOMINACIÓN DE LA DEUDA PÚBLICA Y OTROS PASIVOS	SALDO AL 31 DE DICIEMBRE DE 2018	DISPOSICIONES DEL PERIODO	AMORTIZACIONES DEL PERIODO	REVALUACIONES, RECLASIFICACIONES Y OTROS AJUSTES	SALDO FINAL DEL PERIODO	PAGO DE INTERESES DEL PERIODO	PAGO DE COMISIONES Y DEMÁS COSTOS ASOCIADOS DURANTE EL PERIODO
Deuda Pública	0.00	0.00	0.00	0.00	0.00	0.00	0.00
Corto Plazo	0.00	0.00	0.00	0.00	0.00	0.00	0.00
Instituciones de Crédito							
Títulos y Valores							
Arrendamientos Financieros							
Largo Plazo	0.00	0.00	0.00	0.00	0.00	0.00	0.00
Instituciones de Crédito							
Títulos y Valores							
Arrendamientos Financieros							
Otros Pasivos	1,447,158,477.52				1,594,734,453.53		
Total de la Deuda Pública y Otros Pasivos	1,447,158,477.52	0.00	0.00	0.00	1,594,734,453.53	0.00	0.00
Deuda Contingente (informativo)	0.00	0.00	0.00	0.00	0.00	0.00	0.00
Deuda Contingente 1							
Deuda Contingente 2							
Deuda Contingente XX							
Valor de Instrumentos Bono Cupón Cero (informativo)	0.00	0.00	0.00	0.00	0.00	0.00	0.00
Instrumento Bono Cupón Cero 1							
Instrumento Bono Cupón Cero 2							
Instrumento Bono Cupón Cero XX							

OBLIGACIONES A CORTO PLAZO	MONTO CONTRATADO	PLAZO PACTADO	TASA DE INTERÉS	COMISIONES Y COSTOS RELACIONADOS	TASA EFECTIVA
----------------------------	------------------	---------------	-----------------	----------------------------------	---------------

Obligaciones a Corto Plazo (Informativo)	0.00			0.00	
Crédito 1					
Crédito 2					
Crédito XX					

GOBIERNO CONSTITUCIONAL DEL ESTADO DE CHIAPAS
INSTITUTO DE SEGURIDAD SOCIAL DE LOS TRABAJADORES DEL ESTADO DE CHIAPAS
SISTEMA CONTABLE 2019
INFORME ANALÍTICO DE OBLIGACIONES DIFERENTES DE FINANCIAMIENTOS
DEL 1 DE ENERO AL 31 DE DICIEMBRE DEL 2019

DENOMINACIÓN DE LAS OBLIGACIONES DIFERENTES DE FINANCIAMIENTO	FECHA DEL CONTRATO	FECHA DE INICIO DE OPERACIÓN DEL PROYECTO	FECHA DE VENCIMIENTO	MONTO DE LA INVERSIÓN PACTADO	PLAZO PACTADO	MONTO PROMEDIO MENSUAL DEL PAGO DE LA CONTRAPRESTACIÓN	MONTO PROMEDIO MENSUAL DEL PAGO DE LA CONTRAPRESTACIÓN CORRESPONDIENTE AL PAGO DE INVERSIÓN	MONTO PAGADO DE LA INVERSIÓN AL 31 DE DICIEMBRE DE 2019	MONTO PAGADO DE LA INVERSIÓN ACTUALIZADO AL 31 DE DICIEMBRE DE 2019	SALDO PENDIENTE POR PAGAR DE LA INVERSIÓN AL 31 DE DICIEMBRE DE 2019
APP's				0.00		0.00	0.00	0.00	0.00	0.00
APP 1										
APP 2										
APP 3										
APP XX										
Otros Instrumentos				0.00		0.00	0.00	0.00	0.00	0.00
Otro Instrumento 1										
Otro Instrumento 2										
Otro Instrumento 3										
Otro Instrumento XX										
Total de Obligaciones Diferentes de Financiamiento				0.00		0.00	0.00	0.00	0.00	0.00

NO APLICA

CONCEPTO	ESTIMADO/ APROBADO	DEVENGADO	RECAUDADO/ PAGADO
Ingresos Totales	4,624,173,357.00	4,202,274,442.46	4,202,274,442.46
Ingresos de Libre Disposición	3,024,173,357.00	2,465,434,978.71	2,465,434,978.71
Transferencias Federales Etiquetadas	1,600,000,000.00	1,736,839,463.75	1,736,839,463.75
Financiamiento Neto			
Egresos Presupuestarios	4,624,173,356.51	4,267,304,852.29	3,842,045,860.02
Gasto No Etiquetado (sin incluir Amortización de la Deuda Pública)	3,024,173,356.51	2,530,465,388.54	2,105,206,396.27
Gasto Etiquetado (sin incluir Amortización de la Deuda Pública)	1,600,000,000.00	1,736,839,463.75	1,736,839,463.75
Remanentes del Ejercicio Anterior	0.00	0.00	0.00
Remanentes de Ingresos de Libre Disposición aplicados en el periodo			
Remanentes de Transferencias Federales Etiquetadas aplicados en el periodo			
Balance Presupuestario	0.49	-65,030,409.83	360,228,582.44
Balance Presupuestario sin Financiamiento Neto	0.49	-65,030,409.83	360,228,582.44
Balance Presupuestario sin Financiamiento Neto y sin Remanentes del Ejercicio Anterior	0.49	-65,030,409.83	360,228,582.44

CONCEPTO	APROBADO	DEVENGADO	PAGADO
Intereses, Comisiones y Gastos de la Deuda	0.00	0.00	0.00
Intereses, Comisiones y Gastos de la Deuda con Gasto No Etiquetado			
Intereses, Comisiones y Gastos de la Deuda con Gasto Etiquetado			
Balance Primario	0.49	-65,030,409.83	360,228,582.44

CONCEPTO	ESTIMADO/ APROBADO	DEVENGADO	RECAUDADO/ PAGADO
Financiamiento	0.00	0.00	0.00
Financiamiento con Fuente de Pago de Ingresos de Libre Disposición			
Financiamiento con Fuente de Pago de Transferencias Federales Etiquetadas			
Amortización de la Deuda	0.00	0.00	0.00
Amortización de la Deuda Pública con Gasto No Etiquetado			
Amortización de la Deuda Pública con Gasto Etiquetado			
Financiamiento Neto	0.00	0.00	0.00

CONCEPTO	ESTIMADO/ APROBADO	DEVENGADO	RECAUDADO/ PAGADO
Ingresos de Libre Disposición	3,024,173,357.00	2,465,434,978.71	2,465,434,978.71
Financiamiento Neto con Fuente de Pago de Ingresos de Libre Disposición	0.00	0.00	0.00
Financiamiento con Fuente de Pago de Ingresos de Libre Disposición			
Amortización de la Deuda Pública con Gasto No Etiquetado			
Gasto No Etiquetado (sin incluir Amortización de la Deuda Pública)	3,024,173,356.51	2,530,465,388.54	2,105,206,396.27
Remanentes de Ingresos de Libre Disposición aplicados en el periodo	0.00	0.00	0.00
Balance Presupuestario de Recursos Disponibles	0.49	-65,030,409.83	360,228,582.44
Balance Presupuestario de Recursos Disponibles sin Financiamiento Neto	0.49	-65,030,409.83	360,228,582.44

CONCEPTO	ESTIMADO/ APROBADO	DEVENGADO	RECAUDADO/ PAGADO
Transferencias Federales Etiquetadas	1,600,000,000.00	1,736,839,463.75	1,736,839,463.75
Financiamiento Neto con Fuente de Pago de Transferencias Federales Etiquetadas	0.00	0.00	0.00
Financiamiento con Fuente de Pago de Transferencias Federales Etiquetadas			
Amortización de la Deuda Pública con Gasto Etiquetado			
Gasto Etiquetado (sin incluir Amortización de la Deuda Pública)	1,600,000,000.00	1,736,839,463.75	1,736,839,463.75
Remanentes de Transferencias Federales Etiquetadas aplicados en el periodo	0.00	0.00	0.00
Balance Presupuestario de Recursos Etiquetados	0.00	0.00	0.00
Balance Presupuestario de Recursos Etiquetados sin Financiamiento Neto	0.00	0.00	0.00

RELACION DE BIENES QUE COMPONEN SU PATRIMONIO
CUENTA PUBLICA ENERO - DICIEMBRE 2019

CODIGO	DESCRIPCION	VALOR EN LIBROS
27921	TABLERO DE BASKETBOL DE BASE MOVIL (DONADO)	3271.56
27922	TABLERO DE BASKETBOL DE BASE MOVIL (DONADO)	3271.56
95378	ARCO PARA SEGUETA	143.84
26260	COMPUTADORA PORTATIL	19612.12
40860	SILLON DE VISITA BASE DE TRINEO CROMADA LA BASE DE TRINEO Y BRAZOS DE UNA SOLA PIEZA DE ACERO TUBULAR REDONDO COLOR NEGRO	2295.87
40861	SILLON DE VISITA BASE DE TRINEO CROMADA LA BASE DE TRINEO Y BRAZOS DE UNA SOLA PIEZA DE ACERO TUBULAR REDONDO COLOR NEGRO	2295.87
89149	AIRE ACONDICIONADO DE 23,500 BTU/HR.	1080.92
04705	COMPRESOR.	1
22729	ESPEJO DE 5MM DE 2.40X1.80 MTS.	2599
96729	SILLON EJECUTIVO DE VISITA RESPALDO BAJO, BASE DE TRINEO TAPIZADO EN TELA CANCUN, BRAZOS DE POLIPRO PILENO ESPUMA DE POLIURETANO MOLDEADA DE 27 KGS	1610.73
05024	EQUIPO DE RAYOS X CON EXPLORADOR 35L LONGITUDINAL.	64785.78
21370	ELECTRODO PUNTUAL PARA THERMAMI. NOTA: ESTE BIEN SE PAGO CON RECIBO OFICIAL No 0975.	1857.25
21577	ULTRASONIDO TERAPEUTICO, EMISION CONTINUA AL 100% PULSATIL DE 10, 20 Y 50%, PANEL DIGITAL CON CHASIS METALICO (POR CAMBIO DE EQUIPO)	14375
22061	ESTIMULADOR MUSCULAR CORRIENTE INTERFERENCIAL, TE- TRAPOLAR, CORRIENTE DIRECTA BAJO VOLTAJE, ALTO VOL TAJE DIADINAMICAS, MONOFASICA DOS CANALES.	34385
23862	MESA PLEGABLE RECTANGULAR DE 2.40X.90 MTS CUBIERTA DE TRIPLAY DE PINO BARNIZADA Y ESTRUCTURA TUBULAR DE 1" PINTADA EN ESMALTE ANTICORROSIVO (pagado en	1051.1
40858	SILLON DE VISITA BASE DE TRINEO CROMADA LA BASE DE TRINEO Y BRAZOS DE UNA SOLA PIEZA DE ACERO TUBULAR REDONDO COLOR NEGRO	2295.87
40882	SILLON EJECUTIVO DE RESPALDO ALTO BRAZO EN SOLERA CON MECANISMO RECLINABLE DE RODILLA CON CINCO POSI CIONES DE BLOQUEO, COLOR NEGRO	4536.56
41012	SOFA DE 1 PLAZA CON ACOLCHADO DE ASIENTO Y RESPAL DO EN ESPUMA MOLDEADA TAPIZADO EN VINIL, COLOR CHO COLATE CON BASE CROMADA	5847.93
41013	SOFA DE 2 PLAZAS CON ACOLCHADO DE ASIENTO Y RESPAL DO EN ESPUMA MOLDEADA TAPIZADO EN VINIL, CON BASE CROMADA COLOR CHOCOLATE	8322.82
41014	SOFA DE 3 PLAZAS CON ACOLCHADO DE ASIENTO Y RESPAL DO EN ESPUMA MOLDEADA TAPIZADO EN VINIL, CON BASE- CROMADA COLOR CHOCOLATE	10523.55
40859	SILLON DE VISITA BASE DE TRINEO CROMADA LA BASE DE TRINEO Y BRAZOS DE UNA SOLA PIEZA DE ACERO TUBULAR REDONDO COLOR NEGRO	2295.87
40931	MESA DE JUNTAS OVAL DE 240X120X75 BASE RECTANGULAR FABRICADO EN MELAMINA CON CANTOS EN PVC DE 2MM -- SELLADO POR TERMOFUNDIDO, COLOR CHOCOLATE	4007.7
27317	TELEFONO DIGITAL	7725.6
24099	AIRE ACONDICIONADO TIPO MINISPLIT CON CAPACIDAD DE 36000 BTU/HR, CON CONTROL REMOTO INALAMBRICO A 220 VOLTS	19424.07
27924	TELEVISION LED 47"	12067.42
26154	IMPRESORA	0
25893	UNIDAD DE RESPALDO	1647.2
22345	VEHICULO TIPO SENTRA (PROPORCIONADO POR EL GOB.DEL ESTADO) PLACAS DLG-963-A (COMODATO)	139009.7
22655	ESCRITORIO SECRETARIAL	1109.75
40830	SILLON EJECUTIVO RESPALDO ALTO VINIL/PIEL NEGRO	2369.69
16929	ARCHIVERO CON 3 GAVETAS EN MADERA, CHAPA DE NOGAL MAQUETERIA.	3614.22
27319	TELEFONO DIGITAL	7725.6
21229	IMPRESORA PACKARD LASERJET 1200	6031.8
41390	ESCRITORIO RECTANGULAR SECRETARIAL DE 120X60X75 CON 1 CAJONERA CON DOS GAVETAS CON JALADERA TIPO ARCO Y CERRADURA. CUBIERTA Y SOPORTE, CANTOS EN PV	3476.6

RELACION DE BIENES QUE COMPONEN SU PATRIMONIO
CUENTA PUBLICA ENERO - DICIEMBRE 2019

CODIGO	DESCRIPCION	VALOR EN LIBROS
40852	SILLON PRO-EJECUTIVO RESPALDO RECLINABLE, ASIENTO Y RESPALDO TAPIZADO EN TECHNOLEATHER, BRAZOS FIJOS Y RODAJAS DE POLIPROPILENO, COLOR NEGRO	2568.47
40075	COMPUTADORA THINKCENTRE ALL IN ONE PANTALLA LED DE 20" (INCLUYE TECLADO Y MOUSE)	11890
16022	ESCRITORIO METALICO CONCUBIERTA, FORRO DE PLASTICO LAMINADO DE ALTA PRESION, PEDESTAL DERECHO TAMAÑO CARTA 1 GAVETA PAPELERA Y 1 PARA ARCHIVADOR	1228.84
19869	ARCHIVERO METALICO CON 3 GAVETAS,	1835.4
18146	FRIGOBAR	1818.84
27490	MONITOR DE 18.5"	3450
27987	IMPRESORA LASER A COLOR	4374.36
27413	C.P.U. (INCLUYE TECLADO Y MOUSE)	11321.17
27578	UNIDAD DE RESPALDO	2396.47
26034	SILLA SECRETARIAL	1749
20775	GABINETE UNIVERSAL CON ENTREPAÑOS	2932.5
24052	TELEFONO IP MULTILINEA CON PANTALLA DE CRISTAL	4665.09
25631	COPIADORA DIGITAL	9752
25847	MONITOR 18.5"	5087.76
27880	COMPUTADORA ALL-IN-ONE, PANTALLA PANORAMICA TIPO LED DE 20" (INCLUYE TECLADO Y MOUSE)	11832.28
27833	UNIDAD DE RESPALDO DE ENERGIA (NOBREAK)	1237.72
27905	COMPUTADORA ALL-IN-ONE, PANTALLA PANORAMICA TIPO LED DE 20" (INCLUYE TECLADO Y MOUSE)	11832.27
24060	TELEFONO IP MULTILINEA CON PANTALLA DE CRISTAL	4665.09
25728	TELEFONO MULTILINEA ANALOGICO DE 12 TECLAS,	1631.31
27878	COMPUTADORA ALL-IN-ONE, PANTALLA PANORAMICA TIPO LED DE 20" (INCLUYE TECLADO Y MOUSE)	11832.28
27800	UNIDAD DE RESPALDO DE ENERGIA (NOBREAK)	1237.72
41160	ESCRITORIO CON DOS CAJONES, CON JALADERA DE ALUMINIO COLOR BLANCO	13200
41161	ESCRITORIO CON DOS CAJONES, CON JALADERA DE ALUMINIO COLOR BLANCO	13200
41162	ESCRITORIO CON DOS CAJONES, CON JALADERA DE ALUMINIO COLOR BLANCO	13200
41163	ESCRITORIO DE CRISTAL TEMPLADO TRANSPARENTE DE ESTRUCTURA ACERO GRIS	24800
41165	SILLA DE TRABAJO COLOR CAFE	4800
41164	SILLA TIPO EJECUTIVA DE PIEL COLOR GRIS	6800
41166	SILLA TIPO PERIQUERA COLOR BLANCO DE PLASTICO PATAS DE MADERA DE ESTRUCTURA DE ACERO	3600
41167	SILLA DE PLASTICO COLOR BLANCO, ACOJINADA, PATAS DE MADERA DE ESTRUCTURA DE ACERO	4800
41168	SILLA DE PLASTICO COLOR BLANCO, ACOJINADA, PATAS DE MADERA DE ESTRUCTURA DE ACERO	4800
20776	ARCHIVERO HORIZONTAL DE 4 GAVETAS	4301
22331	ARCHIVERO VERTICAL DE CUATRO GAVETAS TAMAÑO OFICIO DE .50 DE FRENTE X .70 DE FONDO X 1.32 DE ALTO CON CERRADURA GENERAL Y SEPARADORES.	2484
41152	ARCHIVERO ORGANIZADOR, TRES CAJONES COLOR BLANCO CON CHAPA	7900
41153	ARCHIVERO ORGANIZADOR, TRES CAJONES COLOR BLANCO CON CHAPA	7900
41154	ARCHIVERO ORGANIZADOR, TRES CAJONES COLOR BLANCO CON CHAPA	7900
41155	ARCHIVERO ORGANIZADOR, TRES CAJONES COLOR BLANCO CON CHAPA	7900
41156	ARCHIVERO ORGANIZADOR, TRES CAJONES COLOR BLANCO CON CHAPA	7900
41157	ARCHIVERO ORGANIZADOR, TRES CAJONES COLOR BLANCO CON CHAPA	7900
41158	ARCHIVERO ORGANIZADOR, TRES CAJONES COLOR BLANCO CON CHAPAS	7900
41159	ARCHIVERO ORGANIZADOR, TRES CAJONES COLOR BLANCO CON CHAPA	7900
25626	FAX	1469
18140	CENTRAL HIBRIDA 2 CO X 6 EXT.	3290.26
24063	TELEFONO IP MULTILINEA CON PANTALLA DE CRISTAL	4665.09
18141	TELEFONO MULTILINEA PROGRAMADOR	1477.98
27730	IMPRESORA LASERJET	5675.83

RELACION DE BIENES QUE COMPONEN SU PATRIMONIO
CUENTA PUBLICA ENERO - DICIEMBRE 2019

CODIGO	DESCRIPCION	VALOR EN LIBROS
27877	COMPUTADORA ALL-IN-ONE, PANTALLA PANORAMICA TIPO LED DE 20" (INCLUYE TECLADO Y MOUSE)	11832.28
27797	UNIDAD DE RESPALDO DE ENERGIA (NOBREAK)	1237.72
27825	UNIDAD DE RESPALDO DE ENERGIA (NOBREAK)	1237.72
23601	LECTOR BIOMETRICO DE HUELLA DIGITAL	2245.95
37198	LECTOR OPTICO (BIEN ENTREGADO EN COMODATO AL ISSTE CH POR GOB. DEL EDO.)	2556.45
19326	TSURU 4 PUERTAS, # MOTOR GA16-799219V, CON GATO, SEÑALES DE EMERGENCIA LLANTA DE REPUESTO DE RUEDA PLACAS 923V46.	73000
40883	SILLON EJECUTIVO DE RESPALDO ALTO BRAZO EN SOLERA CON MECANISMO RECLINABLE DE RODILLA CON CINCO POSI SIONES DE BLOQUEO, COLOR NEGRO	4536.56
16099	CREDENZA DE MADERA CON 2 GAVETAS PAPELERAS DE 1.65 x45x75 CMS.	2122.96
96530	ROTAFOLIO CUATRIPIE	20149
21738	AIRE ACONDICIONADO TIPO MINISPLIT, DE 18000 BTU-HR CON CONTROL REMOTO A 220 VOLTS.	11419.99
19579	GUILLOTINA 38 X 38	1726
26250	MONITOR DE 18.5"	0
26092	CPU MODELO HP COMPAQ 6200 PRO BUSINESS INCLUYE TECLADO Y MOUSE	0
27645	UNIDAD DE RESPALDO	2396.47
20259	ESCRITORIO DE 1.20 METALICO	1881.09
26024	SILLON EJECUTIVO	4082.04
27941	TELEFONO DIGITAL	4329.99
25808	MONITOR 18.5"	5087.76
25805	C.P.U. (INCLUYE TECLADO Y MOUSE)	10549.04
21716	NO BREAK	1673.25
40881	ESCRITORIO SEMIEJECUTIVO 160CMS DE LARGO X 70CMS DE FONDO X 75CMS DE ALTO CON UNA CAJONERA DE DOS GAVETAS, CON JALADERA TIPO ARCO, COLOR CHOCOLATE	3547.28
27489	MONITOR DE 18.5"	3450
27433	C.P.U. (INCLUYE TECLADO Y MOUSE)	11321.17
27577	UNIDAD DE RESPALDO	2396.47
24427	ESCRITORIO SEMIEJECUTIVO DE 1.52X.75X.75M CON DOS GAVETAS	1696.25
25739	CAMARA SLR DIGITAL, PANTALLA DE 2.5" INCLUYE TARJE TA DE MEMORIA DE 2GB, TRIPIE Y ESTUCHE.	15892
25740	CAMARA SLR DIGITAL,PANTALLA DE 2.5" INCLUYE TARJE TA DE MEMORIA DE 2GB.	15892
41112	COMPUTADORA ALL IN ONE CON LAS SIGUIENTES CARACTE- RISTICAS FORMATO TODO EN UNO, INCLUYE TECLADO Y -- MOUSE	26500
26632	UNIDAD DE RESPALDO	0
40924	ESCRITORIO SEMIEJECUTIVO 160CMS DE LARGO X 70CMS DE FONDO X 75CMS DE ALTO, CON UNA CAJONERA DE DOS GAVETAS, CON JALADERA TIPO ARCO, COLOR CHOCOLATE	3547.28
40928	SILLON PROEJECUTIVO RESPALDO RECLINABLE, ASIENTO Y RESPALDO TAPIZADO EN TECHNOLEATHER, BRAZOS FIJOS Y RODAJAS DE POLIPROPILENO, COLOR NEGRO	2568.47
26045	MONITOR S1933 DE 18.5" TIPO LCD WIDESCREEEN	0
26100	CPU MODELO HP COMPAQ 6200 PRO BUSINESS INCLUYE TECLADO Y MOUSE	0
21728	NO BREAK	1673.25
21004	ESCRITORIO SECRETARIAL MEDIDAS: 1.20 X .75 X .75 CMS.	1402.4
16301	ENGARGOLADORA PARA ARILLOS DE METAL	4043.68
40151	COMPUTADORA THINKCENTRE ALL IN ONE PANTALLA LED DE 20" (INCLUYE TECLADO Y MOUSE)	11890
40909	ESCRITORIO SECRETARIAL DE 120CMS DE LARGO X 60CMS DE FONDO X 75CMS DE ALTO, CON UNA CAJONERA DE DOS GAVETAS, COLOR CHOCOLATE	2709.96
25845	MONITOR 18.5"	5087.76
26237	MONITOR DE 18.5	0
26089	CPU MODELO HP COMPAQ 6200 PRO BUSINESS INCLUYE TECLADO Y MOUSE	0

RELACION DE BIENES QUE COMPONEN SU PATRIMONIO
CUENTA PUBLICA ENERO - DICIEMBRE 2019

CODIGO	DESCRIPCION	VALOR EN LIBROS
40148	COMPUTADORA THINKCENTRE ALL IN ONE PANTALLA LED DE 20" (INCLUYE TECLADO Y MOUSE)	11890
26670	UNIDAD DE RESPALDO	0
20053	MESA MODULAR DE 1.80 X 0.75 M.	1921.43
20054	MESA MODULAR DE 1.80 X 0.75 M.	1921.43
20055	MESA MODULAR DE 1.80 X 0.75 M.	1921.43
20056	MESA MODULAR DE 1.80 X 0.75 M.	1921.43
20057	MESA MODULAR DE 1.80 X 0.75 M.	1921.43
20058	MESA MODULAR DE 1.80 X 0.75 M.	1921.43
20059	MESA MODULAR DE 1.80 X .75 ESQUINAS REDONDAS.	1921.43
20060	MESA MODULAR DE 1.80 X .75 ESQUINAS REDONDAS	1921.43
20061	MESA MODULAR DE 1.80 X .75 ESQUINAS REDONDAS	1921.43
20062	MESA MODULAR DE 1.80 X .75 ESQUINAS REDONDAS	1921.43
18023	APUNTADOR DE RAYO LASER	1406.44
27938	TELEFONO DIGITAL	4329.99
40944	EQUIPO DE AIRE ACONDICIONADO TIPO MINISPLIT INDUST RIAL EVAPORADORA 40VEQ603AE CONDENSADOR CDUBN8600V AA.	49470.5
40942	PANTALLA SMART TV 75"	110200
40943	CONSOLA AMPLIFICADOR DE SONIDO DE 8 CANALES ENSAMB LADA	6380
27256	MICROFONO PROFESIONAL C/RECEPTOR INHALABRICO WR-803 UHF, RANGO DE ALCANCE DE 60 A 100 MTS. RANGO DE FRECUENCIA 800 MHZ	2720
27779	GRABADORA DIGITAL	2199
27245	IMPRESORA LASER	3915
27747	COMPUTADORA PORTATIL EJECUTIVA (LAP TOP)	13593.97
27268	SILLON OPERATIVO	1644.01
27269	SILLON OPERATIVO	1644.01
27270	SILLON OPERATIVO	1644.01
27271	SILLON OPERATIVO	1644.01
27272	SILLON OPERATIVO	1644.01
27273	SILLON OPERATIVO	1644.01
27274	SILLON OPERATIVO	1644.01
27275	SILLON OPERATIVO	1644.01
27276	SILLON OPERATIVO	1644.01
27277	SILLON OPERATIVO	1644.01
40914	SILLON EJECUTIVO DE VISITA RESPALDO BAJO ASIEN TO Y RESPALDO EN UNA SOLA PIEZA CON ESTRUCTURA TUBULAR DE ACERO CROMADA, COLOR BEIGE	3909.2
40915	SILLON EJECUTIVO DE VISITA RESPALDO BAJO ASIEN TO Y RESPALDO EN UNA SOLA PIEZA CON ESTRUCTURA TUBULAR DE ACERO CROMADA, COLOR BEIGE	3909.2
40916	SILLON EJECUTIVO DE VISITA RESPALDO BAJO ASIEN TO Y RESPALDO EN UNA SOLA PIEZA CON ESTRUCTURA TUBULAR DE ACERO CROMADA, COLOR BEIGE	3909.2
40917	SILLON EJECUTIVO DE VISITA RESPALDO BAJO ASIEN TO Y RESPALDO EN UNA SOLA PIEZA CON ESTRUCTURA TUBULAR DE ACERO CROMADA, COLOR BEIGE	3909.2
40891	SILLON EJECUTIVO DE RESPALDO ALTO BRAZO EN SOLERA CON MECANISMO RECLINABLE DE RODILLA CON CINCO POSI CIONES DE BLOQUEO, COLOR BEIGE	4536.56
27239	SOFA DE UNA PLAZA	6390
27238	SILLON DE DOS PLAZAS DE PIEL	10805
27240	SOFA DE DOS PLAZAS DE PIEL	10805
27249	MODULO DIRECTOR NATURA 38MM 245 X 232 CM	33258.01
27250	MESA JUNTAS NATURA 38MM 360 X 120 CM	15525.59
41408	PIZARRON DE CRISTAL TEMPLADO DE 6MM DE 1.00X0.80 MTS. CON FONDO BLANCO EN VINIL.	4350
27314	TELEFONO DIGITAL	7725.6
95756	TELEFONO CELULAR NO. 9616037312 TARJETA SIM 895202 0512481823817	1
40516	MINI SPLIT DE 24000 BTU/HR,220V CONDENSADORA SERIE A-201140OD03048, EVAPORADORA SERIE A-201140ID03544 MOD. EMHYC242-L	8185.49
40995	PANTALLA TV. DE 65 PULGADAS LED SMART TV UHD 3 HMD I 2 USB GAME MOD HDRPR0.	28259.92
27538	IMPRESORA MULTIFUNCIONAL	4340.29

RELACION DE BIENES QUE COMPONEN SU PATRIMONIO
CUENTA PUBLICA ENERO - DICIEMBRE 2019

CODIGO	DESCRIPCION	VALOR EN LIBROS
40109	COMPUTADORA THINKCENTRE ALL IN ONE PANTALLA LED DE 20" (INCLUYE TECLADO Y MOUSE)	11890
25857	UNIDAD DE RESPALDO	1647.2
26151	IMPRESORA	0
21150	NO BREAK	1750.3
41374	ESCRITORIO RECTANGULAR SECRETARIAL DE 120X60X75 CON 1 CAJONERA DE DOS GAVETAS CON JALADERA TIPO ARCO Y CERRADURA, CUBIERTA Y SOPORTE, CANTOS EN PV	3476.6
27943	TELEFONO DIGITAL	4329.99
40518	MINI SPLIT DE 12000 BTU/HR,220V CONDENSADORA SERIE 3495800001163, EVAPORADORA SERIE 3495700000914, MOD. MWGRNT12S	6250
41142	COMPUTADORA ALL IN ONE CON LAS SIGUIENTES CARACTERISTICAS FORMATO TODO EN UNO, INCLUYE TECLADO Y -- MOUSE	26500
41383	ESCRITORIO RECTANGULAR SECRETARIAL DE 120X60X75 CON 1 CAJONERA DE DOS GAVETAS CON JALADERA TIPO ARCO Y CERRADURA, CUBIERTA Y SOPORTE, CANTOS EN PV	3476.6
14853	ARCHIVERO DE 3 GAVETAS DE MADERA ACABADO EN LACA COLOR CAOBA .92x.59x.70	2758.61
27944	TELEFONO DIGITAL	4329.99
24998	AIRE ACONDICIONADO TIPO MINISPLIT 18000 BTU EVAPORADORA SERIE 703TARU00286,	7324.33
41116	COMPUTADORA ALL IN ONE CON LAS SIGUIENTES CARACTERISTICAS FORMATO TODO EN UNO, INCLUYE TECLADO Y -- MOUSE	26500
27713	UNIDAD DE RESPALDO	2396.47
40886	SILLON EJECUTIVO DE RESPALDO ALTO BRAZO EN SOLERA CON MECANISMO RECLINABLE DE RODILLA CON CINCO POSICIONES DE BLOQUEO, COLOR NEGRO	4536.56
40864	SILLON DE VISITA BASE DE TRINEO CROMADA LA BASE DE TRINEO Y BRAZOS DE UNA SOLA PIEZA DE ACERO TUBULAR REDONDO COLOR NEGRO	2295.87
40865	SILLON DE VISITA BASE DE TRINEO CROMADA LA BASE DE TRINEO Y BRAZOS DE UNA SOLA PIEZA DE ACERO TUBULAR REDONDO COLOR NEGRO	2295.87
25954	EQUIPO DE AIRE ACONDICIONADO TIPO MINI-SPLIT 12000 BTU /HR	8236
27748	COMPUTADORA PORTATIL EJECUTIVA (LAP TOP)	13593.97
40131	COMPUTADORA THINKCENTRE ALL IN ONE PANTALLA LED DE 20" (INCLUYE TECLADO Y MOUSE)	11890
17796	MAQUINA DE ESCRIBIR ELECTRICA	3441.32
21367	TELEFAX	1368.5
25952	EQUIPO DE AIRE ACONDICIONADO TIPO MINI-SPLIT 36000 BTU/HR A CONTROL REMOTO	18560
27473	MONITOR DE 18.5"	3450
27411	C.P.U. (INCLUYE TECLADO Y MOUSE)	11321.17
27622	UNIDAD DE RESPALDO	2396.47
16098	ESCRITORIO DE MADERA CON 2 GAVETAS PAPELERAS DE 1.65x.80x.75 CM.	2027.43
40856	SILLON PRO-EJECUTIVO RESPALDO RECLINABLE, ASIENTO Y RESPALDO TAPIZADO EN TECHNOLEATHER, BRAZOS FIJOS Y RODAJAS DE POLIPROPILENO, COLOR NEGRO	2568.47
19870	ARCHIVERO METALICO CON 3 GAVETAS	1835.4
22825	ARCHIVERO METALICO CON CUATRO GAVETAS	1541
24031	TELEFONO MULTILINEA DIGITAL C/PANTALLA DE CRISTAL	2242.93
26249	MONITOR DE 18.5"	0
26173	IMPRESORA	0
26216	C.P.U. (INCLUYE TECLADO Y MOUSE)	0
25878	UNIDAD DE RESPALDO (NO BREAK)	1647.2
21046	SILLA SECRETARIAL COLOR CAFE	955.65
23789	C.P.U.(INCLUYE MOUSE Y TECLADO)	13267.2
00000		0
27942	TELEFONO DIGITAL	4329.99
41203	AIRE ACONDICIONADO TIPO MINISPLIT DE 24000 BTU	17342
22384	IMPRESORA LASER	7038

RELACION DE BIENES QUE COMPONEN SU PATRIMONIO
CUENTA PUBLICA ENERO - DICIEMBRE 2019

CODIGO	DESCRIPCION	VALOR EN LIBROS
23748	C.P.U.(INCLUYE MOUSE Y TECLADO)	13267.2
40879	ESCRITORIO SEMIEJECUTIVO 160CMS DE LARGO X 70CMS DE FONDO X 75CMS DE ALTO, CON UNA CAJONERA DE DOS GAVETAS, COLOR CHOCOLATE	3547.28
24735	BANCA TANDEM DE CUATRO PLAZAS	2415
25386	MONITOR 19"	4025
26165	IMPRESORA	0
40904	ESCRITORIO SECRETARIAL DE 120CMS DE LARGO X 60CMS DE FONDO X 75CMS DE ALTO, CON UNA CAJONERA DE DOS GAVETAS, COLOR CHOCOLATE	2709.96
40887	SILLON EJECUTIVO DE RESPALDO ALTO BRAZO EN SOLERA CON MECANISMO RECLINABLE DE RODILLA CON CINCO POSI CIONES DE BLOQUEO, COLOR NEGRO	4536.56
40866	SILLON DE VISITA BASE DE TRINEO CROMADA LA BASE DE TRINEO Y BRAZOS DE UNA SOLA PIEZA DE ACERO TUBULAR REDONDO COLOR NEGRO	2295.87
40867	SILLON DE VISITA BASE DE TRINEO CROMADA LA BASE DE TRINEO Y BRAZOS DE UNA SOLA PIEZA DE ACERO TUBULAR REDONDO COLOR NEGRO	2295.87
27913	CAJA FUERTE	3499
27326	TELEFONO DIGITAL	7725.6
41198	TELEFONO DIGITAL CON PANTALLA DE CINCO LINEAS REGU LARES 40 TECLAS PROGRAMABLES	11020
27235	FRIGOBAR DE 84CM DE ALTURA Y 47 DE ANCHO	3490.44
26166	IMPRESORA	0
27908	COMPUTADORA ALL-IN-ONE, PANTALLA PANORAMICA TIPO LED DE 20" (INCLUYE TECLADO Y MOUSE)	11832.27
41145	COMPUTADORA ALL IN ONE CON LAS SIGUIENTES CARACTE- RISTICAS FORMATO TODO EN UNO, INCLUYE TECLADO Y -- MOUSE	26500
27831	UNIDAD DE RESPALDO DE ENERGIA (NOBREAK)	1237.72
40010	ESCANER DE CAMA PLANA	4582
25752	VEHICULO FIESTA TIPO SEDAN (Y5C), DE 4 CILINDROS, DIRECCION HIDRAULICA, TRANSMISION MANUAL DE 5 VEL. DLC-964-A	146432
40920	ESCRITORIO SECRETARIAL DE 210CMS DE LARGO X 60CMS DE FONDO X 75CMS DE ALTO, CON UNA CAJONERA DE DOS GAVETAS, COLOR CHOCOLATE	2709.97
40878	SOFA DE DOS PLAZAS FABRICADO EN ESTRUCTURA DE ACE- RO TUBULAR CUADRADO DE 1" CALIBRE 18, CON ACABADO DE PINTURA EPOXICA COLOR GRIS, TAPIZADO TELA GRIS	3976.02
40077	COMPUTADORA THINKCENTRE ALL IN ONE PANTALLA LED DE 20" (INCLUYE TECLADO Y MOUSE)	11890
27606	UNIDAD DE RESPALDO	2396.47
40011	ESCANER DE CAMA PLANA	4582
18597	ESCRITORIO SECRETARIAL DE ACERO	977.5
25037	VITRINA PARA MEDICAMENTOS 1.60X.60 MTS DOS PUERTAS ABATIBLES	4318.25
15116	MESA PARA JUNTAS DE 2.40x110x.75	1664.5
18026	MESA PARA JUNTAS ESTRUCTURA TUBULAR CROMADA Y CON CUBIERTA VOLADA DE MELAMINA DE 1.80 x.95 x.75	1581.25
18018	MESA PARA JUNTAS, ESTRUCTURA TUBULAR CROMADA Y CON CUBIERTA DE MELAMINICA DE 1.80X .95.X75	1581.25
24931	MONITOR	4600
27517	MONITOR DE 18.5"	1849.9
24960	C.P.U.	14360.05
24965	C.P.U.	14360.05
27710	UNIDAD DE RESPALDO	2396.47
41401	CENTRO MODULAR ANALISTA DE 160X160X75 FALDON Y PE- DESTAL CON CERRADURA 1 GAVETA ARCHIVERA 1 PAPELERA ESPACIO ABIERTO FABRICADO EN MELAMINA.	5575.61
20127	ARCHIVERO DE 4 GAVETAS METALICO	1963
21175	COMPRESERO CALIENTE	10962.37
22063	COMPRESERO PARA 12 COMPRESAS, CAPACIDAD DEL TANQUE DE 68.81 LITROS DE RANGO DE TEMPERATURA 71G-74G C	33637.5
41362	EQUIPO DE AIRE ACONDICIONADO TIPO MINISPLIT CON CA PACIDAD DE 12000 BTU DE ENFRIAMIENTO, VOLTAJE 220- 230/60/1	43075.44

RELACION DE BIENES QUE COMPONEN SU PATRIMONIO
CUENTA PUBLICA ENERO - DICIEMBRE 2019

CODIGO	DESCRIPCION	VALOR EN LIBROS
41366	EQUIPO DE AIRE ACONDICIONADO TIPO MINISPLIT CON CAPACIDAD DE 36000 BTU DE ENFRIAMIENTO, VOLTAJE 220- 230/60/1	55227.6
41367	EQUIPO DE AIRE ACONDICIONADO TIPO MINISPLIT CON CAPACIDAD DE 36000 BTU DE ENFRIAMIENTO, VOLTAJE 220- 230/60/1	55227.6
41368	EQUIPO DE AIRE ACONDICIONADO TIPO MINISPLIT CON CAPACIDAD DE 36000 BTU DE ENFRIAMIENTO, VOLTAJE 220- 230/60/1	55227.6
21174	BAÑO DE PARAFINA	2898
21176	ESCALERILLA DIGITAL DE MADERA	1012
21177	TIMON O RUEDA PARA EJERCICIO DE HOMBRO.	5278.5
41434	RUEDA PARA HOMBRO O TIMON DE 95 CM DE DIAMETRO CON ALTURA Y RESISTENCIA AJUSTABLE	4848.8
41436	EQUIPO DE ELECTROMAGNETICO NIVELES DE ENERGIA 60 A 185 MI, FRECUENCIA 1 A 22 HZ PANTALLA TACTIL DE 7" A COLOR TAMAÑO DE TRANSDUCTORES 6,15 Y 25ML DIAMET	184014.86
25711	LAMPARA DE RAYOS INFRARROJOS INTERFERENCIALES	6333.6
41435	LAMPARA DE LUZ INFRAROJA CON TIMER E INTENSIDAD MODULABLE	5787.94
25715	SILLON PARA EJERCICIOS DE CUADRICEPS	33176
25603	EQUIPO DE ULTRASONIDO COMBO	43182.5
41438	EQUIPO ELECTROTERAPIA DE 2 CANALES INDEPENDIENTES, CONTROLADO POR MICROPROCESADOR PANTALLA TACTIL LED DE 11CM DE ALTO POR 6.5CM DE ANCHO, DIAGONAL 13CM	44511.98
21257	ELECTROESTIMULADOR PROGRAMABLE DE DOS CANALES CON MICROPROCESADOR, PANTALLA DIGITAL, RELOJ DE TRATAMIENTO DE 0 A 99 MINUTOS. (POR CAMBIO DE EQUIPO)	31625
41439	EQUIPO COMBINADO DE ULTRASONIDO Y ELECTROTERAPIA DE DOS CANALES INDEPENDIENTES, PANTALLA TACTIL LCD DE 11 CM DE ALTO POR 6.5 CM DE ANCHO DIAGONAL 13CM	56190.57
41440	EQUIPO COMBINADO DE ULTRASONIDO Y ELECTROTERAPIA DE DOS CANALES INDEPENDIENTES, PANTALLA TACTIL LCD DE 11CM DE ALTO POR 6.5 CMS DE ANCHO DIAGONAL 13CM	56190.57
21173	BARRAS PARALELAS CON BASE DE MADERA	6900
25586	ESCALERA DE ENTRENAMIENTO CON RAMPA, ANGULAR DE MADERA BARNIZADA CON BARANDAL Y HULE ANTIDERRAPANTE, CON TRES Peldaños con longitud de 3 METROS	14768.3
25594	EQUIPO DE DIATERMIA	116150
25604	LASER TERAPEUTICO CATEGORIA 3B	38582.5
21369	PARAFINERO DE 6 LBS. (2.75 KG.)	2553
25712	TINA MOVIL DE HIDROMASAJE CON CAPACIDAD DE 90 A 100 LITROS	45126.9
25713	EQUIPO DE MAGNETOTERAPIA	86495.86
41437	EQUIPO DE MAGNETOTERAPIA CON DOS APLICADORES DE DISCO Y CINTURON PARA APLICACION LUMBAR EN COLUMNA	28932.8
25714	MESA DE KANAVEL	10504.73
21171	BICICLETA ESTACIONARIA	1012
41392	ESCRITORIO SEMI-EJECUTIVO DE 160X60X75 QUE CONSTA: DE 1 CUBIERTA 1 FALDON Y 1 CAJONERA, INCLUYE 1 CERRADURA CON LLAVE SIMULTANEA PARA DOS GAVETAS.	4386.9
41361	EQUIPO DE AIRE ACONDICIONADO TIPO MINISPLIT CON CAPACIDAD DE 12000 BTU DE ENFRIAMIENTO, VOLTAJE 220- 230/60/1	43075.44
27152	MONITOR DE 18.5"	0
27145	C.P.U. (INCLUYE TECLADO Y MOUSE)	0
26644	UNIDAD DE RESPALDO	0
41372	ESCRITORIO RECTANGULAR SECRETARIAL DE 120X60X75 CON 1 CAJONERA DE DOS GAVETAS CON JALADERA TIPO ARCO Y CERRADURA, CUBIERTA Y SOPORTE, CANTOS EN PV	3476.6
18145	JUEGO DE SALA DE 3 PIEZAS, TAPIZ PLANA 1,2,3,	7529.62
41357	EQUIPO DE AIRE ACONDICIONADO TIPO MINISPLIT CON CAPACIDAD DE 12000 BTU DE ENFRIAMIENTO, VOLTAJE 220- 230/60/1	43075.44
15188	MESA CON 4 SILLAS.	1209.98

RELACION DE BIENES QUE COMPONEN SU PATRIMONIO
CUENTA PUBLICA ENERO - DICIEMBRE 2019

CODIGO	DESCRIPCION	VALOR EN LIBROS
15189	MESA CON 4 SILLAS.	1209.98
15190	MESA CON 4 SILLAS.	1209.98
15191	MESA CON 4 SILLAS.	1209.98
15192	MESA CON 4 SILLAS.	1209.98
15193	MESA CON 4 SILLAS.	1209.98
21139	BOMBA H.W POWER FLD DE 1.0 H.P.	2626.98
27911	BOMBA DE 1 HP	1695
25016	ANAQUEL 6 ENTREPAÑOS 4 POSTES 90X40 CM	1167.25
20273	CARRO ROJO (SIN MONITOR) CONSTRUIDO EN MELAMINA CA LIBRE 22, CON 4 CAJONES CON SEPARADORES Y PORTA SU ERO AJUSTABLE.(salida hoja blanca)	4600
15321	DRAGON PARA CINCO LUCES DE ALUMINIO PARA JARDIN	1440.45
15322	DRAGON PARA CINCO LUCES DE ALUMINIO PARA JARDIN	1440.45
15323	DRAGON PARA CINCO LUCES DE ALUMINIO PARA JARDIN	1440.45
41397	MODULO PENINSULAR SECRETARIAL CON LATERAL Y PEDES- TAL DE 140X140X75 CON 1 GAVETA PAPELERA 1 GAVETA ARCHIVADORA Y UN ESPACIO ABIERTO CON JALADERA ARCO	5153.88
27148	MONITOR DE 18.5"	0
27144	C.P.U. (INCLUYE TECLADO Y MOUSE)	0
38389	NO BREAK (BIEN ENTREGADO EN COMODATO AL ISSTECH PO R GOB. DEL EDO.)	2082.65
41391	ESCRITORIO SEMI-EJECUTIVO DE 160X60X75 QUE CONSTA: DE 1 CUBIERTA 1 FALDON Y 1 CAJONERA, INCLUYE 1 CE- RRADURA CON LLAVE SIMULTANEA PARA DOS GAVETAS.	4386.9
41360	EQUIPO DE AIRE ACONDICIONADO TIPO MINISPLIT CON CA PACIDAD DE 12000 BTU DE ENFRIAMIENTO, VOLTAJE 220- 230/60/1	43075.44
27149	MONITOR DE 18.5"	0
26176	IMPRESORA	0
27143	C.P.U. (INCLUYE TECLADO Y MOUSE)	0
26685	UNIDAD DE RESPALDO	0
23116	MESA DE EXPLORACION UNIVERSAL	2449.5
23107	BASCULA CLINICA CON ESTADIMETRO	1127
21218	NEGATOSCOPIO DOBLE	1178.75
41402	BANCA DE TRES PLAZAS ESTRUCTURA EN ACERO TUBULAR REDONDO, COLOR NEGRA, TAPIZADO EN TELA CANCUN, CON CHA INTERNA Y EXTERNA PLASTICA MOLDEADA DE 24 KGS.	3142.65
41403	BANCA DE TRES PLAZAS ESTRUCTURA EN ACERO TUBULAR REDONDO, COLOR NEGRA, TAPIZADO EN TELA CANCUN, CON CHA INTERNA Y EXTERNA PLASTICA MOLDEADA DE 24 KGS.	3142.65
41404	BANCA DE TRES PLAZAS ESTRUCTURA EN ACERO TUBULAR REDONDO, COLOR NEGRA, TAPIZADA EN TELA CANCUN, CON CHA INTERNA Y EXTERNA PLASTICA MOLDEADA DE 24 KGS.	3142.65
41399	CENTRO MODULAR ANALISTA DE 160X160X75 FALDON Y PE- DESTAL CON CERRADURA 1 GAVETA ARCHIVERA 1 PAPELERA ESPACIO ABIERTO FABRICADO EN MELAMINA.	5575.61
24703	BOTE PARA BASURA TIPO CAMPANA DE LAMINA DE ACERO	1207.5
41358	EQUIPO DE AIRE ACONDICIONADO TIPO MINISPLIT CON CA PACIDAD DE 12000 BTU DE ENFRIAMIENTO, VOLTAJE 220- 230/60/1	43075.44
41359	EQUIPO DE AIRE ACONDICIONADO TIPO MINISPLIT CON CA PACIDAD DE 12000 BTU DE ENFRIAMIENTO, VOLTAJE 220- 230/60/1	43075.44
41364	EQUIPO DE AIRE ACONDICIONADO TIPO MINISPLIT CON CA PACIDAD DE 18000 BTU DE ENFRIAMIENTO, VOLTAJE 220- 230/60/1	45403.56
41365	EQUIPO DE AIRE ACONDICIONADO TIPO MINISPLIT CON CA PACIDAD DE 18000 BTU DE ENFRIAMIENTO, VOLTAJE 220- 230/60/1	45403.56
41526	CAMARA ANALOGICA TIPO DOMO	10948.08
41527	CAMARA ANALOGICA TIPO DOMO	10948.08
41528	CAMARA ANALOGICA TIPO DOMO	10948.08
41529	CAMARA ANALOGICA TIPO DOMO	10948.08
41530	CAMARA ANALOGICA TIPO DOMO	10948.08

RELACION DE BIENES QUE COMPONEN SU PATRIMONIO
CUENTA PUBLICA ENERO - DICIEMBRE 2019

CODIGO	DESCRIPCION	VALOR EN LIBROS
41444	EQUIPO VIDEOGRABADORA DVR-RW SERIES 416916511826, 3734508368, XVR SERIE 4K0195EPBQ5B25E, DISCO DURO SERIE Z5277JDS	9280
26119	IMPRESORA LASERJET	0
41441	ESPEJO DE POSTURA MOVIL	5564.64
19617	ESTUCHE DE DIAGNOSTICO	3998.55
41442	SET DE MANCUERNAS DE 1 A 5 LBS EN PAR	4145.71
41396	MODULO PENINSULAR SECRETARIAL CON LATERAL Y PEDES- TAL DE 140X140X75 CON 1 GAVETA PAPELERA 1 GAVETA ARCHIVADORA Y UN ESPACIO ABIERTO CON JALADERA ARCO	5153.88
41355	EQUIPO DE AIRE ACONDICIONADO TIPO MINISPLIT CON CA PACIDAD DE 12000 BTU DE ENFRIAMIENTO, VOLTAJE 220- 230/60/1	43075.44
27150	MONITOR DE 18.5"	0
27960	IMPRESORA LASER A COLOR	4374.36
27146	C.P.U. (INCLUYE TECLADO Y MOUSE)	0
41393	ESCRITORIO SEMI-EJECUTIVO DE 160X60X75 QUE CONSTA: DE 1 CUBIERTA 1 FALDON Y 1 CAJONERA, INCLUYE 1 CE- RRADURA CON LLAVE SIMULTANEA PARA DOS GAVETAS.	4386.9
22647	ARCHIVERO DE 3 GAVETAS	1401.85
41400	CENTRO MODULAR ANALISTA DE 160X160X75 FALDON Y PE- DESTAL CON CERRADURA 1 GAVETA ARCHIVERA 1 PAPELERA ESPACIO ABIERTO, FABRICADO EN MELAMINA.	5575.61
27151	MONITOR DE 18.5"	0
27858	IMPRESORA	9166.64
27147	C.P.U. (INCLUYE TECLADO Y MOUSE)	0
41369	ESCRITORIO RECTANGULAR SECRETARIAL DE 120X60X75, CON 1 CAJONERA DE DOS GAVETAS CON JALADERAS TIPO ARCO Y CERRADURA, CUBIERTA Y SOPORTE, CANTOS EN PV	3476.6
41356	EQUIPO DE AIRE ACONDICIONADO TIPO MINISPLIT CON CA PACIDAD DE 12000 BTU DE ENFRIAMIENTO, VOLTAJE 220- 230/60/1	43075.44
27901	COMPUTADORA ALL-IN-ONE, PANTALLA PANORAMICA TIPO LED DE 20" (INCLUYE TECLADO Y MOUSE)	11832.28
27820	UNIDAD DE RESPALDO DE ENERGIA (NOBREAK)	1237.72
41370	ESCRITORIO RECTANGULAR SECRETARIAL DE 120X60X75 CON 1 CAJONERA DE DOS GAVETAS CON JALADERA TIPO ARCO Y CERRADURA, CUBIERTA Y SOPORTE, CANTOS EN PV	3476.6
41371	ESCRITORIO RECTANGULAR SECRETARIAL DE 120X60X75 CON I CAJONERA DE DOS GAVETAS CON JALADERA TIPO ARCO Y CERRADURA, CUBIERTA Y SOPORTE, CANTOS EN PV	3476.6
25816	MONITOR 18.5"	5087.76
25771	C.P.U. (INCLUYE TECLADO Y MOUSE)	10549.04
41398	MODULO PENINSULAR SECRETARIAL CON LATERAL Y PEDES- TAL DE 140X140X75 CON 1 GAVETA PAPELERA 1 GAVETA ARCHIVADORA Y UN ESPACIO ABIERTO CON JALADERA ARCO	5153.88
27874	COMPUTADORA ALL-IN-ONE, PANTALLA PANORAMICA TIPO LED DE 20" (INCLUYE TECLADO Y MOUSE)	11832.28
27821	UNIDAD DE RESPALDO DE ENERGIA (NOBREAK)	1237.72
18028	MESA PARA JUNTAS ESTRUCTURA TUBULAR CROMADA Y CON CUBIERTA VOLADA DE MELAMINA DE 1.80 x.95 x.75	1581.25
18019	MESA PARA JUNTAS, ESTRUCTURA TUBULAR CROMADA Y CON CUBIERTA DE MELAMINICA DE 1.80XX.95X75	1581.25
18623	ARCHIVERO METALICO TAMAÑO OFICIO CALIBRE 20 ESMALT ADO	1714.65
22828	ARCHIVERO METALICO CON CUATRO GAVETAS	1541
25013	ANAQUEL 6 ENTREPAÑOS 4 POSTES 90X40 CM	1167.25
27266	SILLON EJECUTIVO DE VISITA TRINEO PIEL COLOR BEIGE	4681.53
40099	COMPUTADORA THINKCENTRE ALL IN ONE PANTALLA LED DE 20" (INCLUYE TECLADO Y MOUSE)	11890
19871	ESCRITORIO METALICO SECRETARIAL	1615.64
24062	TELEFONO IP MULTILINEA CON PANTALLA DE CRISTAL	4665.09

RELACION DE BIENES QUE COMPONEN SU PATRIMONIO
CUENTA PUBLICA ENERO - DICIEMBRE 2019

CODIGO	DESCRIPCION	VALOR EN LIBROS
26240	MONITOR DE 18.5"	0
26081	CPU MODELO HP COMPAQ 6200 PRO BUSINESS INCLUYE TECLADO Y MOUSE	0
26656	UNIDAD DE RESPALDO	0
15526	ARCHIVERO CON 4 GAVETAS	992.31
40066	COMPUTADORA THINKCENTRE ALL IN ONE PANTALLA LED DE 20" (INCLUYE TECLADO Y MOUSE)	11890
20264	ESCRITORIO CON 2 GAVETAS LATERALES DERECHA	2484.83
15330	ESCRITORIO DE UN PEDESTAL 114x76x75	1105.68
40845	SILLON PRO-EJECUTIVO RESPALDO RECLINABLE, ASIENTO Y RESPALDO TAPIZADO EN TECHNOLEATHER, BRAZOS FIJOS Y RODAJAS DE POLIPROPILENO, COLOR NEGRO	2568.47
24032	TELEFONO MULTILINEA DIGITAL C/PANTALLA DE CRISTAL	2242.93
25953	EQUIPO DE AIRE ACONDICIONADO TIPO MINI-SPLIT 12000 BTU/HR	8236
27534	MONITOR DE 18.5"	1849.9
22376	IMPRESORA LASER	7038
24956	C.P.U.	14360.05
22054	SWITCH DE 16 PUERTOS DE 10/100 BASE-TX quitar el numero 24985 numero NO existe dado de baja	4537.9
40069	COMPUTADORA THINKCENTRE ALL IN ONE PANTALLA LED DE 20" (INCLUYE TECLADO Y MOUSE)	11890
40117	COMPUTADORA THINKCENTRE ALL IN ONE PANTALLA LED DE 20" (INCLUYE TECLADO Y MOUSE)	11890
25892	UNIDAD DE RESPALDO (NO BREAK)	1647.2
27707	UNIDAD DE RESPALDO	2396.47
40157	COMPUTADORA THINKCENTRE ALL IN ONE PANTALLA LED DE 20" (INCLUYE TECLADO Y MOUSE)	11890
15273	ESCRITORIO CON 2 PEDESTALES	1535.15
40126	COMPUTADORA THINKCENTRE ALL IN ONE PANTALLA LED DE 20" (INCLUYE TECLADO Y MOUSE)	11890
27575	UNIDAD DE RESPALDO	2396.47
13992	ESCRITORIO DE MADERA, ACABADO EN LACA DE 1.65x1.65 x.75	5076.12
40892	SILLON EJECUTIVO DE RESPALDO ALTO BRAZO EN SOLERA CON MECANISMO RECLINABLE DE RODILLA CON CINCO POSICIONES DE BLOQUEO, COLOR NEGRO	4536.56
15326	SOFA SALA DE 2 PLAZAS TAPIZADO EN VINIL COLOR MIEL	2099.85
23876	TRITURADORA DE DOCUMENTOS	2599
27312	TELEFONO DIGITAL	7725.6
40519	MINI SPLIT DE 12000 BTU/HR,220V CONDENSADORA SERIE 3495800001169, EVAPORADORA SERIE 3495700000864, MOD. MWGRNT12S	6250
41109	COMPUTADORA ALL IN ONE CON LAS SIGUIENTES CARACTERISTICAS FORMATO TODO EN UNO INCLUYE TECLADO Y MOUSE	26500
25751	VEHICULO ESCAPE XLS TIPO SUV.(H2D),DE CUATRO CILINDROS, DE 5 PUERTAS, CAP.5 PASAJEROS, DIRECCION HIDRAULICA, C.P. EDUARDO THOMAS ULLOA DLC-907-A	261532
24734	BANCA TANDEM DE CUATRO PLAZAS	2415
25419	TELEFONO DIGITAL	1124.07
26054	MONITOR S1933 DE 18.5" TIPO LCD WIDESCREEN	0
26161	IMPRESORA	0
26093	CPU MODELO HP COMPAQ 6200 PRO BUSINESS INCLUYE TECLADO Y MOUSE	0
40114	COMPUTADORA THINKCENTRE ALL IN ONE PANTALLA LED DE 20" (INCLUYE TECLADO Y MOUSE)	11890
27660	UNIDAD DE RESPALDO	2396.47
25947	MOTOCICLETA D125C.C CON 5 VELOCIDADES ENCENDIDO ELECTRICO Y PEDAL DIRECCIONALES LATERALES S/M:F461-A1S02434 PLACA C7YG3	25108
25955	MOTOCICLETA EN125-HU SISTEMA DE ARRANQUE ELECTRICO Y PEDAL, DE CINCO VELOCIDADES, PLACA C7YG4 S/M: F461-A1S02320	25108
41373	ESCRITORIO RECTANGULAR SECRETARIAL DE 120X60X75 CON 1 CAJONERA DE DOS GAVETAS CON JALADERA TIPO ARCO Y CERRADURA, CUBIERTA Y SOPORTE, CANTOS EN PV	3476.6

RELACION DE BIENES QUE COMPONEN SU PATRIMONIO
CUENTA PUBLICA ENERO - DICIEMBRE 2019

CODIGO	DESCRIPCION	VALOR EN LIBROS
24057	TELEFONO IP MULTILINEA CON PANTALLA DE CRISTAL	4665.09
41095	COMPUTADORA ALL IN ONE CON LAS SIGUIENTES CARACTERISTICAS FORMATO TODO EN UNO, INCLUYE TECLADO Y -- MOUSE	26500
27029	SCANNER	4999.99
41385	ESCRITORIO RECTANGULAR SECRETARIAL DE 120X60X75 CON 1 CAJONERA DE DOS GAVETAS CON JALADERA TIPO ARCO Y CERRADURA, CUBIERTA Y SOPORTE, CANTOS EN PV	3476.6
40927	SILLON PROEJECUTIVO RESPALDO RECLINABLE, ASIEN TO Y RESPALDO TAPIZADO EN TECHNOLEATHER, BRAZOS FIJOS Y RODAJAS DE POLIPROPILENO, COLOR NEGRO	2568.47
23409	TELEFONO	1150.88
27513	MONITOR DE 18.5"	3450
27361	C.P.U. (INCLUYE TECLADO Y MOUSE)	11321.17
27745	COMPUTADORA PORTATIL EJECUTIVA (LAP TOP)	13593.97
27676	UNIDAD DE RESPALDO	2396.47
40889	SILLON EJECUTIVO DE RESPALDO ALTO BRAZO EN SOLERA CON MECANISMO RECLINABLE DE RODILLA CON CINCO POSICIONES DE BLOQUEO, COLOR NEGRO	4536.56
40870	SILLON DE VISITA BASE DE TRINEO CROMADA LA BASE DE TRINEO Y BRAZOS DE UNA SOLA PIEZA DE ACERO TUBULAR REDONDO COLOR NEGRO	2295.87
40871	SILLON DE VISITA BASE DE TRINEO CROMADA LA BASE DE TRINEO Y BRAZOS DE UNA SOLA PIEZA DE ACERO TUBULAR REDONDO COLOR NEGRO	2295.87
18631	ARCHIVERO METALICO CON 4 GAVETAS	1404.15
41192	TELEFONO DIGITAL CON PANTALLA DE CINCO LINEAS REGULARES 40 TECLAS PROGRAMABLES	11020
40515	MINI SPLIT DE 24000 BTU/HR,220V CONDENSERIE A-201140OD03138, EVAPORADORA SERIE A-201140ID03555 MOD. EMHYC242-L	8185.49
27743	COMPUTADORA PORTATIL EJECUTIVA (LAP TOP)	13593.97
20258	ESCRITORIO DE 1.20 METALICO	1881.09
40146	COMPUTADORA THINKCENTRE ALL IN ONE PANTALLA LED DE 20" (INCLUYE TECLADO Y MOUSE)	11890
18709	NO BREAK CON REGULADOR	1725
40851	SILLON PRO-EJECUTIVO RESPALDO RECLINABLE, ASIEN TO Y RESPALDO TAPIZADO EN TECHNOLEATHER, BRAZOS FIJOS Y RODAJAS DE POLIPROPILENO, COLOR NEGRO	2568.47
24011	TELEFONO MULTILINEA DIGITAL C/PANTALLA DE CRISTAL	2242.93
27933	COMPUTADORA PORTATIL MEDIA	14894.4
16021	ESCRITORIO METALICO CON CUBIERTA FORRO DE PLASTICO LAMINADO DE ALTA PRESION, PEDESTAL DERECHO TAMAYO CARTA UNA GAVETA PAPELERA Y UNA ARCHIVADORA	1228.84
40054	COMPUTADORA THINKCENTRE ALL IN ONE PANTALLA LED DE 20"	11890
27442	MONITOR DE 18.5"	3450
27414	C.P.U. (INCLUYE TECLADO Y MOUSE)	11321.17
27576	UNIDAD DE RESPALDO	2396.47
20782	ENGARGOLADORA DE ARILLOS METALICAS	4981.69
40065	COMPUTADORA THINKCENTRE ALL IN ONE PANTALLA LED DE 20" (INCLUYE TECLADO Y MOUSE)	11890
27472	MONITOR DE 18.5"	3450
27409	C.P.U. (INCLUYE TECLADO Y MOUSE)	11321.17
27597	UNIDAD DE RESPALDO	2396.47
27505	MONITOR DE 18.5"	3450
27390	C.P.U. (INCLUYE TECLADO Y MOUSE)	11321.17
40124	COMPUTADORA THINKCENTRE ALL IN ONE PANTALLA LED DE 20" (INCLUYE TECLADO Y MOUSE)	11890
27585	UNIDAD DE RESPALDO	2396.47
40850	SILLON PRO-EJECUTIVO RESPALDO RECLINABLE, ASIEN TO Y RESPALDO TAPIZADO EN TECHNOLEATHER, BRAZOS FIJOS Y RODAJAS DE POLIPROPILENO, COLOR NEGRO	2568.47
18533	ARCHIVERO METALICO DE 4 GAVETAS TAMAYO OFICIO	1486.95

RELACION DE BIENES QUE COMPONEN SU PATRIMONIO
CUENTA PUBLICA ENERO - DICIEMBRE 2019

CODIGO	DESCRIPCION	VALOR EN LIBROS
18630	ARCHIVERO METALICO CON 4 GAVETAS	1404.15
21824	ARCHIVERO METALICO C/4 GAVETAS COLOR ARENA	1210.18
21825	ARCHIVERO METALICO C/4 GAVETAS COLOR ARENA	1210.18
24007	TELEFONO MULTILINEA DIGITAL C/PANTALLA DE CRISTAL	2242.93
27515	MONITOR DE 18.5"	3450
27430	C.P.U. (INCLUYE TECLADO Y MOUSE)	11321.17
27358	DISCO DURO DE 3TB	3531.67
27932	COMPUTADORA PORTATIL MEDIA	14894.4
40059	COMPUTADORA THINKCENTRE ALL IN ONE PANTALLA LED DE 20" (INCLUYE TECLADO Y MOUSE)	11890
40167	COMPUTADORA THINKCENTRE ALL IN ONE PANTALLA LED DE 20" (INCLUYE TECLADO Y MOUSE)	11890
41382	ESCRITORIO RECTANGULAR SECRETARIAL DE 120X60X75 CON 1 CAJONERA DE DOS GAVETAS CON JALADERA TIPO ARCO Y CERRADURA, CUBIERTA Y SOPORTE, CANTOS EN PV	3476.6
24610	MODULO DE TRES GAVETAS VERTICAL 115X55X70 CM	3731.75
27346	IMPRESORA DE ETIQUETA	4691.4
27252	COMPUTADORA PORTATIL	16132.12
40074	COMPUTADORA THINKCENTRE ALL IN ONE PANTALLA LED DE 20" (INCLUYE TECLADO Y MOUSE)	11890
41395	ESCRITORIO SE-MIEJECUTIVO DE 160X60X75 QUE CONSTA: DE 1 CUBIERTA 1 FALDON Y 1 CAJONERA, INCLUYE 1 CERRADURA CON LLAVE SIMULTANEA PARA DOS GAVETAS.	4386.9
40837	SILLON PRO-EJECUTIVO RESPALDO RECLINABLE, ASIENTO Y RESPALDO TAPIZADO EN TECHNOLEATHER, BRAZOS FIJOS Y RODAJAS DE POLIPROPILENO, COLOR NEGRO	2568.47
40918	ARCHIVERO METALICO VERTICAL DE CUATRO GAVETAS, DE 1342CMS DE ALTO X 46CMS DE FRENTE X 70CMS DE FONDO GAVETAS EN TAMANO OFICIO/CARTA, COLOR ARENA	3642.63
40919	ARCHIVERO METALICO VERTICAL DE CUATRO GAVETAS, DE 1342CMS DE ALTO X 46CMS DE FRENTE X 70CMS DE FONDO GAVETAS EN TAMANO OFICIO/CARTA, COLOR ARENA	3642.63
27206	TELEFONO DIGITAL	3706.05
40492	MINI SPLIT POTENCIA DE 18000 BTU, SERIES DE CONDENSADORA L-2015-B-OD-02-0087 Y EVAPORADORA L-2015-B- ID-02-0008 MOD. EMPRC182-U	10086.2
41103	COMPUTADORA ALL IN ONE CON LAS SIGUIENTES CARACTERISTICAS FORMATO TODO EN UNO INCLUYE TECLADO Y MOUSE	26500
16261	ESTANTE DE 14 POSTES Y 26 CHAROLAS	1537
40517	MINI SPLIT DE 24000 BTU/HR,220V CONDENSADORA SERIE A-201140OD03167, EVAPORADORA SERIE A-201140ID03553 MOD. EMHYC242-L	8185.49
40093	COMPUTADORA THINKCENTRE ALL IN ONE PANTALLA LED DE 20" (INCLUYE TECLADO Y MOUSE)	11890
41181	ESCANER CON ALIMENTADOR DE HOJAS	9720.01
16186	ANAQUEL DE FIERRO ESTRUCTURAL DE 3 MTS DE LARGO X 2.10 MT. DE ALTO X .45 DE ANCHO CON 6 ENTREPAÑOS	1048.57
16187	ANAQUEL DE FIERRO ESTRUCTURAL DE 3 MTS. DE LARGO X 2.10 DE ALTO X .45 MT. DE ANCHO CON 6 ENTREPAÑOS	1048.57
16188	ANAQUEL DE FIERRO ESTRUCTURAL DE 3 MTS. DE LARGO X 2.10MTS. DE ALTO X.45 DE MTS. DE ANCHO CON 6 ENTRE PAÑOS	1048.57
16189	ANAQUEL DE FIERRO ESTRUCTURAL DE 3 MTS. DE LARGO X 2.10 MT. DE ALTO X .45 MT DE ANCHO CON 6 ENTREPAÑOS	1048.57
16190	ANAQUEL DE FIERRO ESTRUCTURAL DE 3 MTS. DE LARGO X 2.10 DE ALTO X .45 MT. DE ANCHO CON 6 ENTREPAÑOS	1048.57
16191	ANAQUEL DE FIERRO ESTRUCTURAL DE 3 MTS. DE LARGO X 2.10 MT. DE ALTO Y .45 DE ANCHO CON 6 ENTREPAÑOS	1048.57
16192	ANAQUEL DE FIERRO ESTRUCTURAL DE 3 MTS. DE LARGO X 2.10 MT. DE ALTO X .45 MTS. DE ANCHO CON 6 ENTREPAÑOS	1048.57

RELACION DE BIENES QUE COMPONEN SU PATRIMONIO
CUENTA PUBLICA ENERO - DICIEMBRE 2019

CODIGO	DESCRIPCION	VALOR EN LIBROS
16193	ANAQUEL DE FIERRO ESTRUCTURAL DE 3 MTS DE LARGO X 2.10 MT DE ALTO X .45 MT DE ANCHO CON 6 ENTREPAÑOS	1048.57
16194	ANAQUEL DE FIERRO ESTRUCTURAL DE 3 MTS. DE LARGO X 2.10 MTS. DE ALTO X .45 MTS. DE ANCHO CON 6 ENTREP AÑOS	1048.57
16195	ANAQUEL DE FIERRO ESTRUCTURAL DE 3 MTS. DE LARGO X 2.10 MTS. DE ALTO Y .45 MTS. DE ANCHO CON 6 ENTREP ÑOS	1048.57
16196	ANAQUEL DE FIERRO ESTRUCTURAL DE 3 MTS. DE LARGO X 2.10 MTS. DE ALTO X .45 MTS. DE ANCHO CON 6 ENTRE- PAÑOS.	1048.57
16197	ANAQUEL DE FIERRO ESTRUCTURAL DE 3 MTS. DE LARGO X 2.10 MTS. DE ALTO X .45 MT DE ANCHO CON 6 ENTREPAÑOS	1048.57
16198	ANAQUEL DE FIERRO ESTRUCTURAL DE 3 MTS. DE LARGO X 2.10 MTS DE ALTO X .45 MTS DE ANCHO CON 6 ENTREPAÑOS	1048.57
16199	ANAQUEL DE FIERRO ESTRUCTURAL 3 X 2.10 X .45	1048.57
16200	ANAQUEL DE FIERRO ESTRUCTURAL 3.70 MTS. DE LARGO X 2.10 MTS. DE ALTO X .45 MTS DE ANCHO CON 6 ENTREP AÑOS	1048.57
16201	ANAQUEL DE FIERRO ESTRUCTURAL 3.70 MTS DE LARGO X 2.10 MTS. DE ALTO X .45 MTS. DE ANCHO CON 6 ENTREP AÑOS	1218.18
16202	ANAQUEL DE FIERRO ESTRUCTURAL 3.70 MTS. DE LARGO X 2.10 MTS. DE ALTO X .45 MTS. DE ANCHO CON 6 ENTREP AÑOS	1218.18
16203	ANAQUEL DE FIERRO ESTRUCTURAL 3.68 MTS DE LARGO X 2.10 MTS. DE ALTO X .45 MTS DE ANCHO CON 6 ENTREP AÑOS	1193.59
16204	ANAQUEL DE FIERRO ESTRUCTURAL 3.68 MTS. DE LARGO X 2.10 MTS DE ALTO X .45 MTS. DE ANCHO CON 6 ENTREP AÑOS	1193.59
16205	ANAQUEL DE FIERRO ESTRUCTURAL 3.68 MTS. DE LARGO X MTS DE ALTO X .45 MTS DE ANCHO CON 6 ENTREPAÑOS	1193.59
16206	ANAQUEL DE FIERRO ESTRUCTURAL 3.24 MTS. DE LARGO X MTS DE ALTO X .45 MT DE ANCHO CON 6 ENTREPAÑOS	1160.12
16207	ANAQUEL DE FIERRO ESTRUCTURAL 3.30 MTS DE LARGO X MTS DE ALTO X .45 MTS DE ANCHO CON 6 ENTREPAÑOS	1182.43
41394	ESCRITORIO SEMI-EJECUTIVO DE 160X60X75 QUE CONSTA: DE 1 CUBIERTA 1 FALDON Y 1 CAJONERA, INCLUYE 1 CE- RRADURA CON LLAVE SIMULTANEA PARA DOS GAVETAS.	4386.9
26004	SILLA EJECUTIVA NEGRA	1299
27311	TELEFONO DIGITAL	7725.6
26164	IMPRESORA	0
27332	IMPRESORA DE MATRIZ DE PUNTOS	9356.01
40103	COMPUTADORA THINKCENTRE ALL IN ONE PANTALLA LED DE 20" (INCLUYE TECLADO Y MOUSE)	11890
24600	ESCRITORIO DE 75X100X85 CMS. CON PORTA CPU	2242.5
24909	MONITOR	4600
24953	C.P.U.	14360.05
41379	ESCRITORIO RECTANGULAR SECRETARIAL DE 120X60X75 CON 1 CAJONERA DE DOS GAVETAS CON JALADERA TIPO ARCO Y CERRADURA, CUBIERTA Y SOPORTE, CANTOS EN PV	3476.6
24608	SILLON SUPERSECRETARIAL	1840
27488	MONITOR DE 18.5"	3450
26147	IMPRESORA	0
27372	C.P.U. (INCLUYE TECLADO Y MOUSE)	11321.17
27691	UNIDAD DE RESPALDO	2396.47
41375	ESCRITORIO RECTANGULAR SECRETARIAL DE 120X60X75 CON 1 CAJONERA DE DOS GAVETAS CON JALADERA TIPO ARCO Y CERRADURA , CUBIERTA Y SOPORTE,CANTOS EN PV	3476.6
21826	SILLON SEMIEJECUTIVO C/RODAJAS COLOR NEGRO	955.54
40122	COMPUTADORA THINKCENTRE ALL IN ONE PANTALLA LED DE 20" (INCLUYE TECLADO Y MOUSE)	11890
24478	ESCRITORIO SEMIEJECUTIVO DE 1.52X.75X.75M CON DOS GAVETAS	1696.25

RELACION DE BIENES QUE COMPONEN SU PATRIMONIO
CUENTA PUBLICA ENERO - DICIEMBRE 2019

CODIGO	DESCRIPCION	VALOR EN LIBROS
41377	ESCRITORIO RECTANGULAR SECRETARIAL DE 120X60X75 CON 1 CAJONERA DE DOS GAVETAS CON JALADERA TIPO ARCO Y CERRADURA, CUBIERTA Y SOPORTE, CANTOS EN PV	3476.6
40847	SILLON PRO-EJECUTIVO RESPALDO RECLINABLE, ASIEN TO Y RESPALDO TAPIZADO EN TECHNOLEATHER, BRAZOS FIJOS Y RODAJAS DE POLIPROPILENO, COLOR NEGRO	2568.47
27237	VENTILADOR DE TORRE DE 33" DE TRES VELOCIDADES OSCILACION, CONTROL REMOTO	1205.24
24911	MONITOR	4600
22353	IMPRESORA EPSON	7762.5
24955	C.P.U.	14360.05
40125	COMPUTADORA THINKCENTRE ALL IN ONE PANTALLA LED DE 20" (INCLUYE TECLADO Y MOUSE)	11890
26641	UNIDAD DE RESPALDO	0
27536	MONITOR DE 18.5"	1849.9
24967	C.P.U.	14360.05
27679	UNIDAD DE RESPALDO	2396.47
96721	SILLON EJECUTIVO DE VISITA RESPALDO BAJO, BASE DE TRINEO TAPIZADO EN TELA CANCUN, BRAZOS DE POLIPROPILENO ESPUMA DE POLIURETANO MOLDEADA DE 27 KGS	1610.73
96722	SILLON EJECUTIVO DE VISITA RESPALDO BAJO, BASE DE TRINEO TAPIZADO EN TELA CANCUN, BRAZOS DE POLIPROPILENO ESPUMA DE POLIURETANO MOLDEADA DE 27 KGS	1610.73
96723	SILLON EJECUTIVO DE VISITA RESPALDO BAJO, BASE DE TRINEO TAPIZADO EN TELA CANCUN, BRAZOS DE POLIPROPILENO ESPUMA DE POLIURETANO MOLDEADA DE 27 KGS	1610.73
96724	SILLON EJECUTIVO DE VISITA RESPALDO BAJO, BASE DE TRINEO TAPIZADO EN TELA CANCUN, BRAZOS DE POLIPROPILENO ESPUMA DE POLIURETANO MOLDEADA DE 27 KGS	1610.73
96725	SILLON EJECUTIVO DE VISITA RESPALDO BAJO, BASE DE TRINEO TAPIZADO EN TELA CANCUN, BRAZOS DE POLIPROPILENO ESPUMA DE POLIURETANO MOLDEADA DE 27 KGS	1610.73
96726	SILLON EJECUTIVO DE VISITA RESPALDO BAJO, BASE DE TRINEO TAPIZADO EN TELA CANCUN, BRAZOS DE POLIPROPILENO ESPUMA DE POLIURETANO MOLDEADA DE 27 KGS	1610.73
96727	SILLON EJECUTIVO DE VISITA RESPALDO BAJO, BASE DE TRINEO TAPIZADO EN TELA CANCUN, BRAZOS DE POLIPROPILENO ESPUMA DE POLIURETANO MOLDEADA DE 27 KGS	1610.73
96728	SILLON EJECUTIVO DE VISITA RESPALDO BAJO, BASE DE TRINEO TAPIZADO EN TELA CANCUN, BRAZOS DE POLIPROPILENO ESPUMA DE POLIURETANO MOLDEADA DE 27 KGS	1610.73
96730	SILLON EJECUTIVO DE VISITA RESPALDO BAJO, BASE DE TRINEO TAPIZADO EN TELA CANCUN, BRAZOS DE POLIPROPILENO ESPUMA DE POLIURETANO MOLDEADA DE 27 KGS	1610.73
96731	SILLON EJECUTIVO DE VISITA RESPALDO BAJO, BASE DE TRINEO TAPIZADO EN TELA CANCUN, BRAZOS DE POLIPROPILENO ESPUMA DE POLIURETANO MOLDEADA DE 27 KGS	1610.73
96732	SILLON EJECUTIVO DE VISITA RESPALDO BAJO, BASE DE TRINEO TAPIZADO EN TELA CANCUN, BRAZOS DE POLIPROPILENO ESPUMA DE POLIURETANO MOLDEADA DE 27 KGS	1610.73
96733	SILLON EJECUTIVO DE VISITA RESPALDO BAJO, BASE DE TRINEO TAPIZADO EN TELA CANCUN, BRAZOS DE POLIPROPILENO ESPUMA DE POLIURETANO MOLDEADA DE 27 KGS	1610.73
40494	MINI SPLIT POTENCIA DE 18000 BTU, SERIES DE CONDENSADORA L-2015-B-OD-02-0037 Y EVAPORADORA L-2015-B- ID-02-0092, MODELO EMPRC182-U	10086.2
40921	ESCRITORIO SECRETARIAL DE 120CMS DE LARGO X 60CMS DE FONDO X 75CMS DE ALTO, CON UNA CAJONERA DE DOS GAVETAS, COLOR CHOCOLATE	2709.97
15230	CENTRAL	4597.16

RELACION DE BIENES QUE COMPONEN SU PATRIMONIO
CUENTA PUBLICA ENERO - DICIEMBRE 2019

CODIGO	DESCRIPCION	VALOR EN LIBROS
21806	RELOJ CHECADOR ELECTRONICO DE CHECADO AUTOMATICO	3191.25
40064	COMPUTADORA THINKCENTRE ALL IN ONE PANTALLA LED DE 20" (INCLUYE TECLADO Y MOUSE)	11890
24887	UNIDAD DE RESPALDO DE ENERGIA	1425.42
24899	UNIDAD DE RESPALDO DE ENERGIA	1425.42
27702	UNIDAD DE RESPALDO	2396.47
24232	CAMILLA PARA TRANSPORTAR PACIENTE (CARRO CAMILLA) ESTE BIEN SE ENCUENTRA EN LA AMBULANCIA FORD MOD. 1994, CON No. DE PLACAS DA-31-926.INV 15678 ENTREG	3220
20103	EXTINTOR DE GAS HALON 1211 EN CILINDRO DE ALUMINIO CANADIENSE , VALVULA DE CAPUCHON, RECARGABLE CAPAC IDA DE 2.5 KGS.(AMBULANCIA CON PLACAS CX88264)	1035
41093	CAMION DE BUS TIPO BF918, DIESEL, 4 CILINDROS, 2 PUERTAS PLEGADIZAS, PASAMANO, VENTANAS FILTRA SOL. 35 ASIENTOS FIJOS Y AIRE ACONDICIONADO	1587188
40007	VEHICULO CAMIONETA TIPO HIACE PLACAS DLM-950-A (DONADA)	1
22169	VEHICULO TIPO WAGON, JUEGOS DE SEÑALES, EXTINTOR, LLANTA DE REFACCION, PLACA DLC-910-A	242400
23987	UNIDAD TIPO VAN HIACE DE COLOR BLANCO, CON LLANTA DE REFACCION, PLACAS DLC-908-A	266600
16937	MOTOCICLETA MOD'C-90 ST, MOTOR No. C90E2131313, PLACA 4-WCK-4, MANUEL SANTIZ GOMEZ.	15199.99
12641	CAMIONETA PICK-UP F-250 COLOR BLANCO Y ROJO J2C MO TOR V8 50L CON EFI DE 3020P.C. Y 141 H.P. PLACAS CX-108-53	47239.73
24095	UNIDAD TIPO CHASIS LARGO ESTANDAR CON CAJA CERRADA DIRECCION HIDRAULICA, ASIENTO DELANTERO TIPO BANCA 3 PASAJEROS.PLACA CX-108-21.	138500
25607	PICK UP RANGER TIPO CHASSIS CABINA 4 CILINDROS CAPACIDAD DE CARGA 1250 KGS, TRANS. MANUAL DE 5 VEL, PLACAS CX-108-23	193850
25608	PICK UP RANGER TIPO CHASSIS CABINA MOTOR DE 4 CIL. TRANS. MANUAL DE 5 VEL., CAPACIDAD DE CARGA 1250 KLS, PLACAS CX-108-55	193850
21622	UNIDAD PIPA DIESEL 5 VEL.CAP.DE CARGA-14969 KG.MO TOR 9SZ14901, C/MOTOBOMBA, TIPO CENTRIFUGA DE 5 HP 9557700965, PLACA CX-108-20	439890
23265	AMBULANCIA TIPO PICK-UP DOS PUERTAS ABATIBLES TIPO BANDERA,8 CILINDROS,TRANSMISION MANUAL,5 VELOCIDAD PLACAS CX-17-206.	253000
40006	UNIDAD ECONOLINE WAGON DOS PUERTAS NORMALES DOS MEDIAS PUERTAS LATERALES Y PUERTA DE BANDERA TRANS-AUT., PLACA DLC966A(COMODATO)	312283.99
41376	ESCRITORIO RECTANGULAR SECRETARIAL DE 120X60X75 CON 1 CAJONERA DE DOS GAVETAS CON JALADERA TIPO ARCO Y CERRADURA, CUBIERTA Y SOPORTE, CANTOS EN PV	3476.6
41378	ESCRITORIO RECTANGULAR SECRETARIAL DE 120X60X75 CON 1 CAJONERA DE DOS GAVETAS CON JALADERA TIPO ARCO Y CERRADURA, CUBIERTA Y SOPORTE, CANTOS EN PV	3476.6
41386	ESCRITORIO RECTANGULAR SECRETARIAL DE 120X60X75 CON 1 CAJONERA DE DOS GAVETAS CON JALADERA TIPO ARCO Y CERRADURA, CUBIERTA Y SOPORTE, CANTOS EN PV	3476.6
41388	ESCRITORIO RECTANGULAR SECRETARIAL DE 120X60X75 CON 1 CAJONERA DE DOS GAVETAS CON JALADERA TIPO ARCO Y CERRADURA, CUBIERTA Y SOPORTE, CANTOS EN PV	3476.6
20290	ARCHIVERO METALICO DE 4 GAVETAS.	2129.57
27479	MONITOR DE 18.5"	3450
27363	C.P.U. (INCLUYE TECLADO Y MOUSE)	11321.17
27709	UNIDAD DE RESPALDO	2396.47
15349	ESCRITORIO EN MADERA COLOR NOGAL	1177.97
27444	MONITOR DE 18.5"	3450
27387	C.P.U. (INCLUYE TECLADO Y MOUSE)	11321.17
25244	NO BREAK	1276.5
40094	COMPUTADORA THINKCENTRE ALL IN ONE PANTALLA LED DE 20" (INCLUYE TECLADO Y MOUSE)	11890
27125	UNIDAD DE RESPALDO	0

RELACION DE BIENES QUE COMPONEN SU PATRIMONIO
CUENTA PUBLICA ENERO - DICIEMBRE 2019

CODIGO	DESCRIPCION	VALOR EN LIBROS
41423	ENGARGOLADORA PARA ARILLO PLASTICO KOMBO.	4585.53
24071	TELEFONO MULTILINEA DIGITAL C/PANTALLA DE CRISTAL	3032.29
40923	ESCRITORIO SECRETARIAL DE 120CMS DE LARGO X 60CMS DE FONDO X 75CMS DE ALTO, CON UNA CAJONERA DE DOS GAVETAS, COLOR CHOCOLATE	2709.97
23417	TELEFONO IP	1850.67
24072	TELEFONO MULTILINEA DIGITAL C/PANTALLA DE CRISTAL tel. extraviado	3032.29
27898	COMPUTADORA ALL-IN-ONE, PANTALLA PANORAMICA TIPO LED DE 20" (INCLUYE TECLADO Y MOUSE)	11832.28
40040	COMPUTADORA THINKCENTRE ALL IN ONE PANTALLA LED DE 20" (INCLUYE TECLADO Y MOUSE)	11890
16023	ESCRITORIO METALICO CON CUBIERTA,FORRO DE PLASTICO LAMINADO DE ALTA PRESION, PEDESTAL DERECHO TAMAÑO CARTA UNA GAVETA PAPELERA Y UNA ARCHIVADORA	1228.84
27267	SILLON EJECUTIVO DE VISITA TRINEO PIEL COLOR BEIGE	4681.53
27464	MONITOR DE 18.5"	3450
25907	IMPRESORA LASER	2758.48
27397	C.P.U. (INCLUYE TECLADO Y MOUSE)	11321.17
27614	UNIDAD DE RESPALDO	2396.47
27504	MONITOR DE 18.5"	3450
27395	C.P.U. (INCLUYE TECLADO Y MOUSE)	11321.17
26225	MONITOR DE 18.5"	0
26083	CPU PRO BUSINESS (INCLUYE TECLADO Y MOUSE)	0
26631	UNIDAD DE RESPALDO	0
18654	ARCHIVERO METALICO DE 4 GAVETAS	1394.95
19000	ELECTROBOMBA CON MOTOR ELECTRICO TRIFASICO DE 5 H.P. 220/440 VOLTS, 21/2 DE SUCCION X 2" DE DESCAR GA	3825
18999	MOTOBOMBA BARNES TIPO INYECTOR DE 63 X 51 X 51 MM. 2 1/2 X 2 X 2 PULGADAS, SUCCION, PRESION Y DESCAR- GA. ACCIONADA DIRECTAMENTE POR MOTOR DE COMBUSTIB.	8050
24838	PLANTA DE EMERGENCIA CON VOLTAJE DE OPERACION DE 220/127 GENERADOR STANFORD.-	127525
27785	GENERADOR DE CORRIENTE DE 3500 WATTS	12760
20358	PLANTA PARA SOLDAR DE 300 AMPERES CON CARRO	1469.96
20181	BOMBA EXCELL 1 H.P.	1044.77
27790	JUEGO DE 100 Y 99 PUNTAS INTERCAMBIABLES EN ORGANI ZADOR PORTATIL	1890.8
21448	SIERRA CIRCULAR 8 1/4"	2219.99
21449	SIERRA CALADORA 4 POSICIONES	2810
20133	PISTOLA PARA ANCLAR CALIBRE 27	3905.69
20238	AMPLIFICADOR MEZCLADOR	3534.18
25984	CORTADORA DE METAL	1889.64
25985	ESMERILADORA ANGULAR	1540.48
25986	ESMERIL DE BANCO	1199.44
25988	TARRAJA PARA TUBO	1175.08
22297	MEGAFONO C/MICROFONO Y SIRENA.	1491.55
21113	CAFETERA PARA 100 TAZAS	999
40071	COMPUTADORA THINKCENTRE ALL IN ONE PANTALLA LED DE 20" (INCLUYE TECLADO Y MOUSE)	11890
22298	EQUIPO COMPLETO PARA BOMBERO (GUANTES, BOTAS, CAS- CO, CHAQUETON Y PANTALON)	12606.42
19607	EXTINTOR DE GAS, VALVULA DE CAPUCHON, RECARGABLE Y CAPACIDAD DE 3.0 KG.	1092.5
19609	EXTINTOR DE GAS, VALVULA DE CAPUCHON, RECARGABLE Y CAPACIDAD DE 3.0 KG.	1092.5
19610	EXTINTOR DE GAS, VALVULA DE CAPUCHON, RECARGABLE Y CAPACIDAD DE 3.0 KG.	1092.5
19611	EXTINTOR DE GAS, VALVULA DE CAPUCHON, RECARGABLE Y CAPACIDAD DE 3.0 KG.	1092.5

RELACION DE BIENES QUE COMPONEN SU PATRIMONIO
CUENTA PUBLICA ENERO - DICIEMBRE 2019

CODIGO	DESCRIPCION	VALOR EN LIBROS
19612	EXTINTOR DE GAS, VALVULA DE CAPUCHON, RECARGABLE Y CAPACIDAD DE 3.0 KG.	1092.5
22755	EXTINTOR DE BIOXIDO DE CARBONO DE 2.3 KGS	1552.5
22757	EXTINTOR DE BIOXIDO DE CARBONO DE 2.3 KGS	1552.5
22758	EXTINTOR DE BIOXIDO DE CARBONO DE 2.3 KGS	1552.5
22759	EXTINTOR DE BIOXIDO DE CARBONO DE 2.3 KGS	1552.5
22760	EXTINTOR DE BIOXIDO DE CARBONO DE 2.3 KGS	1552.5
22761	EXTINTOR DE BIOXIDO DE CARBONO DE 2.3 KGS	1552.5
22762	EXTINTOR DE BIOXIDO DE CARBONO DE 2.3 KGS	1552.5
22763	EXTINTOR DE BIOXIDO DE CARBONO DE 2.3 KGS	1552.5
22764	EXTINTOR DE BIOXIDO DE CARBONO DE 2.3 KGS	1552.5
20107	EXTINTOR DE GAS HALON 1211 EN CILINDRO DE ALUMINIO CANADIENSE, VALVULA DE CAPUCHO, RECARGABLE Y CAPA CIDAD DE 2.5 KG.	1035
27453	MONITOR DE 18.5"	3450
27425	C.P.U. (INCLUYE TECLADO Y MOUSE)	11321.17
27584	UNIDAD DE RESPALDO	2396.47
40922	ESCRITORIO SECRETARIAL DE 120CMS DE LARGO X 60CMS DE FONDO X 75CMS DE ALTO, CON UNA CAJONERA DE DOS GAVETAS, COLOR CHOCOLATE	2709.97
23940	AIRE ACONDICIONADO CON CAPACIDAD DE 18000 BTU/HR TIPO MINISPLIT HI-WALL CON CONTROL REMOTO INALAM BRICO A 220 VOLTS. ubicado en bodega por contralor	11270
18244	EQUIPO DE AIRE ACONDICIONADO DIVIDIDO DE 10 T.R. CON UNIDAD MANEJADORA MOD. 40RM012B500GL SERIE No 4495F76638 Y UNIDAD CONDENSADORA (informatica)	37265.75
18247	EQUIPO DE AIRE ACONDICIONADO TIPO PAQUETE DE 20 T.R. CON ESTACION DE BOTONES ARRANQUE-PARO. (prestaciones)	80730
18249	EQUIPO DE AIRE ACONDICIONADO TIPO PAQUETE DE 20 T.R. CON ESTACION DE BOTONES ARRANQUE-PARO. (finanzas arriba de serv. generales)	80730
18250	EQUIPO DE AIRE ACONDICIONADO TIPO PAQUETE DE 6 T.R CON ESTACION DE BOTONES ARRANQUE-PARO Y TERMOS TATO DE BULBO REMOTO (juridico)	23391
18251	EQUIPO DE AIRE ACONDICIONADO TIPO PAQUETE DE 4 T.R CON ESTACION DE BOTONES ARRANQUE-PARO Y TERMOS TATO DE BULBO REMOTO. (sala de juntas)	17279.35
18252	EQUIPO DE AIRE ACONDICIONADO TIPO MINISPLIT DE 3 T.R. CON EVAPORADOR MOD.42FM6036-3 Y UNIDAD CONDENSADORA	17783.96
25951	EQUIPO DE AIRE ACONDICIONADO TIPO MINI-SPLIT 36000 BTU/HR A CONTROL REMOTO	17000
25902	IMPRESORA LASER	2758.48
40043	COMPUTADORA THINKCENTRE ALL IN ONE PANTALLA LED DE 20" (INCLUYE TECLADO Y MOUSE)	11890
26647	UNIDAD DE RESPALDO	0
24096	UNIDAD TIPO CHASIS LARGO ESTANDAR CON CAJA CERRADA DIRECC.HIDRAULICA, ASIENTO DELANT.TIPO BANCA 3 PA SAJEROS.PLACAS CX-108-22,	138500
27746	COMPUTADORA PORTATIL EJECUTIVA (LAP TOP)	13593.97
40169	COMPUTADORA THINKCENTRE ALL IN ONE PANTALLA LED DE 20" (INCLUYE TECLADO Y MOUSE)	11890
40784	ARCHIVERO METALICO DE 4 GAVETAS	3077.86
27509	MONITOR DE 18.5"	3450
26149	IMPRESORA	0
27399	C.P.U. (INCLUYE TECLADO Y MOUSE)	11321.17
27704	UNIDAD DE RESPALDO	2396.47
21827	ARCHIVERO METALICO C/4 GAVETAS COLOR ARENA	1210.18
27506	MONITOR DE 18.5"	3450
26140	IMPRESORA	0
27421	C.P.U. (INCLUYE TECLADO Y MOUSE)	11321.17
27720	UNIDAD DE RESPALDO	2396.47
27507	MONITOR DE 18.5"	3450
27434	C.P.U. (INCLUYE TECLADO Y MOUSE)	11321.17
26254	MONITOR DE 18.5"	0
26079	CPU MODELO HP COMPAQ 6200 PRO BUSINNES INCLUYE TECLADO Y MOUSE	0

RELACION DE BIENES QUE COMPONEN SU PATRIMONIO
CUENTA PUBLICA ENERO - DICIEMBRE 2019

CODIGO	DESCRIPCION	VALOR EN LIBROS
26691	UNIDAD DE RESPALDO	0
26222	MONITOR DE 18.5"	0
26186	C.P.U. (INCLUYE TECLADO Y MOUSE)	0
25234	NO BREAK	1276.5
21007	ARCHIVERO METALICO DE 4 GAVETAS	1960.48
26055	MONITOR S1933 DE 18.5" TIPO LCD WIDESCREEN	0
26152	IMPRESORA	0
26088	CPU MODELO HP COMPAQ 6200 PRO BUSINESS INCLUYE TECLADO Y MOUSE	0
27695	UNIDAD DE RESPALDO	2396.47
27529	MONITOR DE 18.5"	1849.9
26215	C.P.U. (INCLUYE TECLADO Y MOUSE)	0
40899	ESCRITORIO SECRETARIAL DE 120CMS DE LARGO X 60CMS DE FONDO X 75CMS DE ALTO, CON UNA CAJONERA DE DOS GAVETAS, COLOR CHOCOLATE	2709.96
40785	ARCHIVERO METALICO DE 4 GAVETAS	3077.86
40787	ARCHIVERO METALICO DE 4 GAVETAS	3077.86
40118	COMPUTADORA THINKCENTRE ALL IN ONE PANTALLA LED DE 20" (INCLUYE TECLADO Y MOUSE)	11890
25240	NO BREAK	1276.5
16165	LIBRERO	3707
27945	TELEFONO DIGITAL	4329.99
27386	C.P.U. (INCLUYE TECLADO Y MOUSE)	11321.17
27715	UNIDAD DE RESPALDO	2396.47
40786	ARCHIVERO METALICO DE 4 GAVETAS	3077.86
27512	MONITOR DE 18.5"	3450
27244	IMPRESORA LASER	3915
27415	C.P.U. (INCLUYE TECLADO Y MOUSE)	11321.17
27721	UNIDAD DE RESPALDO	2396.47
40890	SILLON EJECUTIVO DE RESPALDO ALTO BRAZO EN SOLERA CON MECANISMO RECLINABLE DE RODILLA CON CINCO POSI CIONES DE BLOQUEO, COLOR NEGRO	4536.56
41010	SOFA DE 3 PLAZAS EN ESTRUCTURA DE ACERO TUBULAR -- CUADRADO DE 1" CALIBRE 18 CON ACABADO DE PINTURA - EPOXICA ELECTROSTATICA, COLOR GRIS	6070.82
40872	SILLON DE VISITA BASE DE TRINEO CROMADA LA BASE DE TRINEO Y BRAZOS DE UNA SOLA PIEZA DE ACERO TUBULAR REDONDO COLOR NEGRO	2295.87
40873	SILLON DE VISITA BASE DE TRINEO CROMADA LA BASE DE TRINEO Y BRAZOS DE UNA SOLA PIEZA DE ACERO TUBULAR REDONDO COLOR NEGRO	2295.87
40898	ARCHIVERO METALICO VERTICAL DE CUATRO GAVETAS, DE 1342CMS DE ALTO X 46CMS DE FRENTE X 70CMS DE FONDO GAVETAS EN TAMANO OFICIO/CARTA, COLOR ARENA	3642.63
41191	TELEFONO DIGITAL CON PANTALLA DE CINCO LINEAS REGU LARES 40 TECLAS PROGRAMABLES	11020
26175	IMPRESORA	0
21801	ESCRITORIO SECRETARIAL METALICO CON DOS GAVETAS	1079.85
40081	COMPUTADORA THINKCENTRE ALL IN ONE PANTALLA LED DE 20" (INCLUYE TECLADO Y MOUSE)	11890
24597	ESCRITORIO DE 75X100X85 CMS. CON PORTA C.P.U.	2242.5
26244	MONITOR DE 18.5"	0
26105	CPU MODELO HP COMPAQ 6200 PRO BUSINESS INCLUYE TECLADO Y MOUSE	0
26657	UNIDAD DE RESPALDO	0
26680	UNIDAD DE RESPALDO	0
27633	UNIDAD DE RESPALDO	2396.47
40176	COMPUTADORA THINKCENTRE ALL IN ONE PANTALLA LED DE 20" (INCLUYE TECLADO Y MOUSE)	11890
24932	MONITOR	4600
26106	CPU MODELO HP COMPAQ 6200 PRO BUSINESS INCLUYE TECLADO Y MOUSE	0
26628	UNIDAD DE RESPALDO	0
27508	MONITOR DE 18.5"	3450
27243	IMPRESORA LASER	3915
27431	C.P.U. (INCLUYE TECLADO Y MOUSE)	11321.17

RELACION DE BIENES QUE COMPONEN SU PATRIMONIO
CUENTA PUBLICA ENERO - DICIEMBRE 2019

CODIGO	DESCRIPCION	VALOR EN LIBROS
27675	UNIDAD DE RESPALDO	2396.46
40900	ESCRITORIO SECRETARIAL DE 120CMS DE LARGO X 60CMS DE FONDO X 75CMS DE ALTO, CON UNA CAJONERA DE DOS GAVETAS, COLOR CHOCOLATE	2709.96
26229	MONITOR DE 18.5"	0
26082	CPU MODELO HP COMPAQ 6200 PRO BUSINNES INCLUYE TECLADO Y MOUSE	0
26627	UNIDAD DE RESPALDO	0
27471	MONITOR DE 18.5"	3450
27362	C.P.U. (INCLUYE TECLADO Y MOUSE)	11321.17
27706	UNIDAD DE RESPALDO	2396.46
26075	MONITOR S1933 DE 18.5" TIPO LCD WIDESCREEEN	0
26179	C.P.U. (INCLUYE TECLADO Y MOUSE)	0
26688	UNIDAD DE RESPALDO	0
40147	COMPUTADORA THINKCENTRE ALL IN ONE PANTALLA LED DE 20" (INCLUYE TECLADO Y MOUSE)	11890
40897	ARCHIVERO METALICO VERTICAL DE CUATRO GAVETAS, DE 1342CMS DE ALTO X 46CMS DE FRENTE X 70CMS DE FONDO GAVETAS EN TAMANO OFICIO/CARTA, COLOR ARENA	3642.63
25731	CAMARA WEB	2030
27451	MONITOR DE 18.5"	3450
27342	IMPRESORA DE TARJETA PVC	54884.32
27422	C.P.U. (INCLYE TECLADO Y MOUSE)	11321.17
24119	DIGITALIZADOR PARA FIRMAS	3507.5
41495	COMPUTADORA PANTALLA 21.5" FHD NO TACTIL, WINDOWS 10 PRO 64BITS ALL IN ONE PROCESADOR INTEL CORE I5- 9500 3.0 GHZ, MEMORIA DDR4-2666 MHZ DE 16 GB	23798.56
23582	LECTOR BIOMETRICO DE HUELLA DIGITAL	2245.95
24736	BANCA TANDEM DE CUATRO PLAZAS	2415
18625	ARCHIVERO METALICO TAMAÑO OFICIO CALIBRE 20 ESMALT ADO	1714.65
40999	AIRE ACONDICIONADO TIPO MINISPLIT DE 36,000 BTU/HR 220 V.	21320
24919	MONITOR	4600
41151	IMPRESORA DE TARJETAS PVC, TRANSFERENCIA TERMICA Y SUBLIMACION, IMPRESION A DOBLE CARA, 225 TARJETAS POR HORA COLOR/MONOCROMATICA	178009.77
24958	C.P.U.	14360.05
21371	CAPTURARDOR DIGITAL DE FIRMAS	6994.44
23730	LECTOR BIOMETRICO DE HUELLA DIGITAL	2245.95
27171	ESTANTE CON SEIS ENTREPAÑOS MOVIL CON SEPARADOR MEDIDAS 1.00X44, POSTES DE 2.20 MTS. SENCILLO	3997.53
27172	ESTANTE CON SEIS ENTREPAÑOS MOVIL CON SEPARADOR MEDIDAS 1.00X44, POSTES DE 2.20 MTS. SENCILLO	3997.53
27173	ESTANTE CON SEIS ENTREPAÑOS MOVIL CON SEPARADOR MEDIDAS 1.00X44, POSTES DE 2.20 MTS. SENCILLO	3997.53
27179	ESTANTE CON DOCE ENTREPAÑOS MOVIL CON SEPARADOR MEDIDAS 1.00X75, POSTES DE 2.20 MTS. DOBLE	7495.39
27180	ESTANTE CON DOCE ENTREPAÑOS MOVIL CON SEPARADOR MEDIDAS 1.00X75, POSTES DE 2.20 MTS. DOBLE	7495.39
27181	ESTANTE CON DOCE ENTREPAÑOS MOVIL CON SEPARADOR MEDIDAS 1.00X75, POSTES DE 2.20 MTS. DOBLE	7495.39
27182	ESTANTE CON DOCE ENTREPAÑOS MOVIL CON SEPARADOR MEDIDAS 1.00X75, POSTES DE 2.20 MTS. DOBLE	7495.39
27183	ESTANTE CON DOCE ENTREPAÑOS MOVIL CON SEPARADOR MEDIDAS 1.00X75, POSTES 2.20 MTS. DOBLE	7495.39
27184	ESTANTE CON DOCE ENTREPAÑOS MOVIL CON SEPARADOR MEDIDAS 1.00X75, POSTES DE 2.20 MTS. DOBLE	7495.39
27185	ESTANTE DON DOCE ENTREPAÑOS MOVIL CON SEPARADOR MEDIDAS 1.00X75, POSTES DE 2.20 MTS. DOBLE	7495.39
27186	ESTANTE CON DOCE ENTREPAÑOS MOVIL CON SEPARADOR MEDIDAS 1.00X75, POSTES DE 2.20 MTS. DOBLE	7495.39
18626	ARCHIVERO METALICO TAMAÑO OFICIO CALIBRE 20 ESMALT ADO	1714.65

RELACION DE BIENES QUE COMPONEN SU PATRIMONIO
CUENTA PUBLICA ENERO - DICIEMBRE 2019

CODIGO	DESCRIPCION	VALOR EN LIBROS
21487	MAQUINA DESTRUCTORA DE DOCUMENTOS DE TIPO INDUSTRIAL CON CAPACIDAD DE DESTRUCCION DE MICAS PLASTICAS	10925
40119	COMPUTADORA THINKCENTRE ALL IN ONE PANTALLA LED DE 20" (INCLUYE TECLADO Y MOUSE)	11890
20001	NO BREAK TRIPPLITE OMNIPRO 675	2075.75
27495	MONITOR DE 18.5"	3450
22355	IMPRESORA EPSON	7762.5
27340	IMPRESORA DE TARJETA PVC	54884.32
27382	C.P.U. (INCLUYE TECLADO Y MOUSE)	11321.17
27658	UNIDAD DE RESPALDO	2396.47
38266	NO BREAK (BIEN ENTREGADO EN COMODATO AL ISSTECH PO R GOB. DEL EDO.)	2082.65
37187	LECTOR OPTICO (BIEN ENTREGADO EN COMODATO AL ISSTE CH POR GOB. DEL EDO.)	2556.45
20780	FAX COLOR NEGRO	1900
24042	TELEFONO MULTILINEA DIGITAL C/PANTALLA DE CRISTAL	2242.93
26299	MONITOR DE 18.5"	0
36697	C.P.U. (BIEN ENTREGADO EN COMODATO AL ISSTECH POR GOB. DEL EDO.)	11909.97
20763	MAQUINA DE ESCRIBIR ELECTRONICA	5794.97
25967	AIRE ACONDICIONADO TIPO MINIS-PLIT 2.0 T.R. 24000 BTU/HR S: (04EXC940 004TAXT00018)	15248.68
27726	IMPRESORA LASERJET	5675.83
25446	DIGITALIZADOR PARA FIRMAS	4800
40055	COMPUTADORA THINKCENTRE ALL IN ONE PANTALLA LED DE 20" (INCLUYE TECLADO Y MOSE)	11890
22826	ARCHIVERO METALICO CON CUATRO GAVETAS	1541
24002	TELEFONO MULTILINEA DIGITAL C/PANTALLA DE CRISTAL	2242.93
27447	MONITOR DE 18.5"	3450
25928	IMPRESORA LASER	2758.48
27410	C.P.U. (INCLUYE TECLADO Y MOUSE)	11321.17
27626	UNIDAD DE RESPALDO	2396.46
40855	SILLON PRO-EJECUTIVO RESPALDO RECLINABLE, ASIENTO Y RESPALDO TAPIZADO EN TECHNOLEATHER, BRAZOS FIJOS Y RODAJAS DE POLIPROPILENO, COLOR NEGRO	2568.47
24798	ANAQUEL METALICO CON CINCO ENTREPAÑOS .91X.30 CMS Y CUATRO POSTES DE 1.80 CMS	977.5
24001	TELEFONO MULTILINEA DIGITAL C/PANTALLA DE CRISTAL	2242.93
21040	ENMICADORA ELECTRICA	2162
40121	COMPUTADORA THINKCENTRE ALL IN ONE PANTALLA LED DE 20" (INCLUYE TECLADO Y MOUSE)	11890
22853	BURO METALICO	1069.5
27448	MONITOR DE 18.5"	3450
27369	C.P.U. (INCLUYE TECLADO Y MOUSE)	11321.17
27685	UNIDAD DE RESPALDO	2396.47
24607	SILLON SUPERSECRETARIAL	1840
26012	LOCKER RJ	1357.5
40950	MESA TIPO TABLON DE USO RUDO DE PVC COMPRIMIDO Y ESTRUCTURA DE ACERO	3016
40951	MESA TIPO TABLON DE USO RUDO DE PVC COMPRIMIDO Y ESTRUCTURA DE ACERO	3016
40952	MESA TIPO TABLON DE USO RUDO DE PVC COMPRIMIDO Y ESTRUCTURA DE ACERO	3016
22822	ARCHIVERO METALICO CON CUATRO GAVETAS	1541
22636	ANAQUEL CON 4 POSTES Y 6 CHAROLAS	1079.85
27246	ESPEJO DE 5.5 MM CON MARCO DE ALUMINIO DE 2.40 X 1.80 MTS. CON REFUERZO TRASERO	3190
27247	ESPEJO DE 5.5 MM CON MARCO DE ALUMINIO DE 2.40 X 1.80 MTS CON REFUERZO TRASERO	3190
40933	COLCHONETA DE MEDIDAS 2.5 X 2 X .40	15437.28

RELACION DE BIENES QUE COMPONEN SU PATRIMONIO
CUENTA PUBLICA ENERO - DICIEMBRE 2019

CODIGO	DESCRIPCION	VALOR EN LIBROS
40934	COLCHONETA DE MEDIDAS 2.5 X 2 X .40	15437.28
40935	COLCHONETA DE MEDIDAS 2.5 X 2 X .40	15437.28
10709	CABALLO PARA SALTO.	3003.32
21037	JUEGO DE 7 BARRAS ASIMETRICAS, MADERA DE IMPORTACION, C/INSERTO DE METAL.	14260
10708	BOTADORES DE TRES RESORTES.	1107.47
18443	BOTADOR PARA GIMNASIA OLIMPICA	7360
04008	AREA DE MANOS LIBRES 12X12 MTS.2X6 CMS. AGLUTINADO EN NYLON CON VELCROM PARA SU ARMADO Y UNA FUNDA COMPLETA DE PROTECCION CON 72 COLCHONES.	4600
26006	LOCKER RJ	1357.51
20391	RADIOGRABADORA	1546.65
22730	ESPEJO DE 5MM DE 2.40X1.80 MTS	2599
22731	ESPEJO DE 5MM DE 2.40X1.80 MTS	2599
22732	ESPEJO DE 5MM DE 2.40X1.80 MTS	2599
23225	BARRA OLIMPICA	1841.84
23226	BARRA OLIMPICA	1841.84
23234	PAR DE MANCUERNAS PESO LIGERO	981.56
23235	PAR DE MANCUERNAS PESO LIGERO	981.56
23236	PAR DE MANCUERNAS PESO LIGERO	981.56
23237	PAR DE MANCUERNAS PESO LIGERO	981.56
23238	PAR DE MANCUERNAS PESO LIGERO	981.56
23239	PAR DE MANCUERNAS PESO MEDIANO	981.56
23240	PAR DE MANCUERNAS PESO MEDIANO	981.56
23241	PAR DE MANCUERNAS PESO MEDIANO	981.56
23242	PAR DE MANCUERNAS PESO MEDIANO	981.56
23243	PAR DE MANCUERNAS PESO MEDIANO	981.56
23244	PAR DE MANCUERNAS PESO PESADO	981.56
23245	PAR DE MANCUERNAS PESO PESADO	981.56
23246	PAR DE MANCUERNAS PESO PESADO	981.56
23247	PAR DE MANCUERNAS PESO PESADO	981.56
23248	PAR DE MANCUERNAS PESO PESADO	981.56
23189	ESCALADORA CON AMORTIGUADOR	6375.6
23190	ESCALADORA CON AMORTIGUADOR	6375.6
23191	ESCALADORA CON AMORTIGUADOR	6375.6
20421	GIRO CINTURA	1358.73
23199	HACKS SQUAT CON GUIAS	12751.2
23200	HACKS SQUAT CON GUIAS	12751.2
23223	MODULO DE 4 ESTACIONES, 1 POLEA, 1 REMO SENTADO, 1 POLEA LIBRA MULTIUSOS, 1 ESTACION P/TRICEPS Y ESPALDA	39670.4
23224	MODULO DE 4 ESTACIONES, 1 POLEA, 1 REMO SENTADO, 1 POLEA LIBRE MULTIUSOS, 1 ESTACION P/TRICEPS Y ESPALDA	39670.4
01343	JUNGLA DE 10 ESTACIONES, TOTALMENTE EQUIPADA.	1420.25
23192	BANCO PARA ABDOMINALES	2337.72
23193	BANCO PARA ABDOMINALES	2337.72
23194	BANCO INCLINADO OLIMPICO CON PLATAFORMA	4250.4
23195	BANCO INCLINADO OLIMPICO CON PLATAFORMA	4250.4
23229	BANCO PARA EXTENSION DE PIERNA	5383.84
23230	BANCO PARA EXTENSION DE PIERNA	5383.84
23232	BANCO DECLINADO CON SOPORTE OLIMPICO	4250.4
23233	BANCO DECLINADO CON SOPORTE OLIMPICO	4250.4
23231	APARATO PARA JALON PARA ESPALDA	9917.6
20825	APARATO PECK DECK	4025
23221	PECK DECK CON PESO INTEGRADO (75 KGS)	9917.6
23222	PECK DECK CON PESO INTEGRADO (75 KGS)	9917.6
20826	APARATO PRESS DE PIERNA O PRENSA	9200
23178	RACK PARA SENTADILLA DE 4"X2",3"X3" Y 2"X2" CALIBRE 8	6836.75
23179	RACK PARA SENTADILLA	6836.75

RELACION DE BIENES QUE COMPONEN SU PATRIMONIO
CUENTA PUBLICA ENERO - DICIEMBRE 2019

CODIGO	DESCRIPCION	VALOR EN LIBROS
23180	SILLA ROMANA DE 2"X2" CALIBRE 8, PLACA DE 3 1/6"	1597.35
23181	SILLA ROMANA DE 2"X2" CALIBRE 8, PLACA DE 3 1/6"	1597.35
23182	POLEAS CRUZADAS CON PESO INTEGRADO (CROSS OVER)	24532.95
23183	LEG PRESS VERTICAL (PRENSA VERTICAL)	10861.75
23252	PRENSA ATLETICA 48	12751.2
23253	PRENSA ATLETICA 48	12751.2
23184	LEG CURL CON PESO INTEGRADO (BANCOS ANGULADOS PARA BICEPS FEMORAL)	15078.8
23185	LEG CURL CON PESO INTEGRADO (BANCOS ANGULADOS PARA BICEPS FEMORAL)	15078.8
23186	BARRA "Z" OLIMPICA	1661.75
23187	BARRA "Z" OLIMPICA	1661.75
23188	BARRA "Z" OLIMPICA	1661.75
23201	BICICLETA PARA CICLISMO ESTACIONARIA	5498.9
23202	BICICLETA PARA CICLISMO ESTACIONARIA	5498.9
23203	BICICLETA PARA CICLISMO ESTACIONARIA	5498.9
23204	BICICLETA PARA CICLISMO ESTACIONARIA	5498.9
23205	BICICLETA PARA CICLISMO ESTACIONARIA	5498.9
23206	BICICLETA PARA CICLISMO ESTACIONARIA	5498.9
23207	BICICLETA PARA CICLISMO ESTACIONARIA	5498.9
23208	BICICLETA PARA CICLISMO ESTACIONARIA	5498.9
23227	APARATO PARA PANTORRILLAS SENTADO	4108.72
23228	APARATO PARA PANTORRILLAS SENTADO	4108.72
26008	LOCKER RJ	1357.51
40957	MESA TIPO TABLON DE USO RUDO DE PVC COMPRIMIDO Y ESTRUCTURA DE ACERO	3016
22829	ARCHIVERO METALICO CON CUATRO GAVETAS	1541
40939	BOCINA 15" (CABLE DE CORRIENTE, MICROFONO, TRIPIE, CABLES DE CONEXION CANNO Y PLUG, REPRODUCTOR FUEN- TE DE AUDIO MP3 Y MULTIMEDIA, PUERTO USB)	7179.24
40940	BOCINA 15" (CABLE DE CORRIENTE, MICROFONO, TRIPIE, CABLES DE CONEXION CANNO Y PLUG, REPRODUCTOR FUEN- TE DE AUDIO MP3 Y MULTIMEDIA, PUERTO USB)	7179.24
25920	IMPRESORA LASER	2758.48
40083	COMPUTADORA THINKCENTRE ALL IN ONE PANTALLA LED DE 20" (INCLUYE TECLADO Y MOUSE)	11890
40954	MESA TIPO TABLON DE USO RUDO DE PVC COMPRIMIDO Y ESTRUCTURA DE ACERO	3016
40955	MESA TIPO TABLON DE USO RUDO DE PVC COMPRIMIDO Y ESTRUCTURA DE ACERO	3016
40956	MESA TIPO TABLON DE USO RUDO DE PVC COMPRIMIDO Y ESTRUCTURA DE ACERO	3016
26011	LOCKER RJ	1357.51
40953	MESA TIPO TABLON DE USO RUDO DE PVC COMPRIMIDO Y ESTRUCTURA DE ACERO	3016
23196	CAMINADORA ELECTRICA DIGITAL	7689
23197	CAMINADORA ELECTRICA DIGITAL	7689
27976	BANCO STEP AEROBICO DE MADERA, CON MEDIDAS DE 50X70X12 DE ALTURA ESTANDAR CON MATERIAL ANTIDERRA PANTE	2552
27977	BANCO STEP AEROBICO DE MADERA, CON MEDIDAS DE 50X70X12 DE ALTURA ESTANDAR CON MATERIAL ANTIDERRA PANTE	2552
27978	BANCO STEP AEROBICO DE MADERA, CON MEDIDAS DE 50X70X12 DE ALTURA ESTANDAR CON MATERIAL ANTIDERRA PANTE	2552
27979	BANCO STEP AEROBICO DE MADERA, CON MEDIDAS DE 50X70X12 DE ALTURA ESTANDAR CON MATERIAL ANTIDERRA PANTE	2552
23209	BICICLETA PARA CICLISMO ESTACIONARIA	5498.9
23210	BICICLETA PARA CICLISMO ESTACIONARIA	5498.9
23211	BICICLETA PARA CICLISMO ESTACIONARIA	5498.9
23212	BICICLETA PARA CICLISMO ESTACIONARIA	5498.9
23213	BICICLETA PARA CICLISMO ESTACIONARIA	5498.9

RELACION DE BIENES QUE COMPONEN SU PATRIMONIO
CUENTA PUBLICA ENERO - DICIEMBRE 2019

CODIGO	DESCRIPCION	VALOR EN LIBROS
23214	BICICLETA PARA CICLISMO ESTACIONARIA	5498.9
23215	BICICLETA PARA CICLISMO ESTACIONARIA	5498.9
23216	BICICLETA PARA CICLISMO ESTACIONARIA	5498.9
23217	BICICLETA PARA CICLISMO ESTACIONARIA	5498.9
23218	BICICLETA PARA CICLISMO ESTACIONARIA	5498.9
23219	BICICLETA PARA CICLISMO ESTACIONARIA	5498.9
23220	BICICLETA PARA CICLISMO ESTACIONARIA	5498.9
18646	ARCHIVERO DE PEDESTAL MOVIL,LINEA COMPACTO-SISTEMA	977.5
40478	ESPEJO DE 5MM DE 2.40X1.80 ENMARCADO CON PERFIL DE ALUMINIO COLOR NATURAL MATE	2701.46
15270	ESCRITORIO SECRETARIAL CON LATERAL DE MADERA	2224.7
40482	MINI SPLIT POTENCIA DE 18000 BTU, SERIES DE CONDENSADORA L-2015-B-OD-02-0096 Y EVAPORADORA L-2015-B- ID-02-0119, MOD. EMPRC182-U.	10086.2
40501	MINI SPLIT DE 36000 BTU, SERIES DE CONDENSADORA H-2013-01-OD-01-0478 Y EVAPORADORA H-2013-01-ID-01 -0650, MODELO EMPRC362-Y	13886.07
23471	RADIOGRABADORA 200 WATHS	2100.48
21230	IMPRESORA PACKARD LASERJET 1200	6031.8
23594	LECTOR BIOMETRICO DE HUELLA DIGITAL (antes cargado a nora patricia esponda esquipulas)	2245.95
21059	EXTRACTOR DE AIRE	1369.18
22669	ESCRITORIO SEMIEJECUTIVO DE 2 GAVETAS	1840
40078	COMPUTADORA THINKCENTRE ALL IN ONE PANTALLA LED DE 20" (INCLUYE TECLADO Y MOUSE)	11890
26007	LOCKER RJ	1357.51
27248	ESPEJO DE 5.5 MM CON MARCO DE ALUMINIO DE 2.40 X 1.80 MTS CON REFUERZO TRASERO	3190
27232	AIRE ACONDICIONADO TIPO MINI SPLIT CAPACIDAD 18000 BTU/HR, CONDENSADORA SERIE 205TABN00693, EVAPORADO RA SERIE 205TAKK00253	25102.4
18085	MAQUINA ARTESANA	10510
24128	MAQUINA DE COSTURA RECTA INDUSTRIAL CON MESA DE VINIL, LUBRICACION AUTOMATICA.	6900
24198	MAQUINA DE COSTURA RECTA INDUSTRIAL CON MESA DE VINIL Y MOTOR DE H. P.	6900
21978	MAQUINA DE COSER ELECTRICA DE PEDAL CON MOTOR ELECTRICO	4600
17169	MAQUINA OVERLOCK SEMI INDUSTRIAL	11500
24127	CORTADORA DE TELAS DE CUCHILLAS RECTA	9200
26020	MINICOMPONENTE CON DOS BOCINAS	3699
22637	ANAQUEL CON 4 POSTES Y 6 CHAROLAS	1079.85
27781	ESPEJO DE 5MM CON MARCO DE ALUMINIO DE 2.40X1.80MT CON REFUERZO TRASERO	3712
27782	ESPEJO DE 5MM CON MARCO DE ALUMINIO DE 2.40X1.80MT CON REFUERZO TRASERO	3712
27783	ESPEJO DE 5MM CON MARCO DE ALUMINIO DE 2.40X1.80MT CON REFUERZO TRASERO	3712
27784	ESPEJO DE 5MM CON MARCO DE ALUMINIO DE 2.40X1.80MT CON REFUERZO TRASERO	3712
22737	TABLON DE FIBRA DE VIDRIO PARA MESAS DE TRABAJO	1207.5
22676	LOCKERS DOBLES METALICOS CON LLAVE	964.85
23871	MESA PLEGABLE RECTANGULAR DE 2.40X.90 MTS CUBIERTA DE TRIPLAY DE PINO BARNIZADA Y ESTRUCTURA TUBULAR DE 1" EN ESMALTE ANTICORROSIVO	1051.1
23873	MESA PLEGABLE RECTANGULAR DE 2.40X.90 MTS CUBIERTA DE TRIPLAY DE PINO BARNIZADA Y ESTRUCTURA TUBULAR DE 1" PINTADA EN ESMALTE ANTICORROSIVO	1051.1
22735	TABLON DE FIBRA DE VIDRIO PARA MESAS DE TRABAJO	1207.5
22738	TABLON DE FIBRA DE VIDRIO PARA MESAS DE TRABAJO	1207.5
22739	TABLON DE FIBRA DE VIDRIO PARA MESAS DE TRABAJO	1207.5
22740	TABLON DE FIBRA DE VIDRIO PARA MESAS DE TRABAJO	1207.5
22741	TABLON DE FIBRA DE VIDRIO PARA MESAS DE TRABAJO	1207.5
22744	TABLON DE FIBRA DE VIDRIO PARA MESAS DE TRABAJO	1207.5

RELACION DE BIENES QUE COMPONEN SU PATRIMONIO
CUENTA PUBLICA ENERO - DICIEMBRE 2019

CODIGO	DESCRIPCION	VALOR EN LIBROS
22745	TABLON DE FIBRA DE VIDRIO PARA MESAS DE TRABAJO	1207.5
22746	TABLON DE FIBRA DE VIDRIO PARA MESAS DE TRABAJO	1207.5
22748	TABLON DE FIBRA DE VIDRIO PARA MESAS DE TRABAJO	1207.5
24051	TELEFONO IP MULTILINEA CON PANTALLA DE CRISTAL	4665.09
27233	EQUIPO DE AIRE ACONDICIONADO TIPO MINI SPLIT CAPACIDAD DE 18000 BTU/HR, CONDENSADORA SERIE 205TABN00549, EVAPORADORA SERIE 205TAUL00254	25102.4
24173	COLUMPIO INFANTIL CON CUATRO CANASTILLAS	4864.5
24174	COLUMPIO INFANTIL CON CUATRO CANASTILLAS	4864.5
24171	RESBALADILLA METALICA DE 2 MTS DE ALTURA Y 3 MTS DE LARGO, DE LAMINA LISA GALVANIZADA	4715
24172	RESBALADILLA METALICA DE 2 MTS DE ALTURA Y 3 MTS DE LARGO, DE LAMINA LISA GALVANIZADA	4715
24175	SUBE Y BAJA INFANTIL	2415
24176	SUBE Y BAJA INFANTIL	2415
25999	PIZARRON VERDE DE 1.20 X 1.80	1735.24
15445	AIRE ACONDICIONADO DE 12,200 BTU.	1854.6
41079	MARIMBA GRANDE O DE CONCIERTO DE CINCO Y MEDIA OC- TAVAS, PARA CUATRO MUSICOS CON SU RESPECTIVO JUEGO DE BAQUETAS	35960
02041	MARIMBA DE 4/8 MEDIA DE PRIMERA PROFESIONAL CON SU S RESPECTIVAS BAQUETAS.	1523.75
12913	MARIMBA DE CONCIERTO DE CINCO Y MEDIA OCTAVAS, UN JUEGO DE ONCE BAQUETAS, TELA Y CERA	4000
21057	EXTRACTOR DE AIRE	1369.18
25428	TELEFONO DIGITAL	1124.07
24197	MAQUINA DE COSTURA RECTA INDUSTRIAL CON MESA DE VINIL Y MOTOR DE 1/2 H.P.	6900
21610	RADIOGRABADORA	1469
40960	MESA TIPO TABLON DE USO RUDO DE PVC COMPRIMIDO Y ESTRUCTURA DE ACERO	3016
40936	BOCINA 15" (CABLE DE CORRIENTE, MICROFONO, TRIPIE, CABLES DE CONEXION CANNO Y PLUG, REPRODUCTOR FUEN- TE DE AUDIO MP3 Y MULTIMEDIA, PUERTO USB)	7179.24
40937	BOCINA 15" (CABLE DE CORRIENTE, MICROFONO, TRIPIE, CABLES DE CONEXION CANNO Y PLUG, REPRODUCTOR FUEN- TE DE AUDIO MP3 Y MULTIMEDIA, PUERTO USB)	7179.24
40938	BOCINA 15" (CABLE DE CORRIENTE, MICROFONO, TRIPIE, CABLES DE CONEXION CANNO Y PLUG, REPRODUCTOR FUEN- TE DE AUDIO MP3 Y MULTIMEDIA, PUERTO USB)	7179.24
40173	COMPUTADORA THINKCENTRE ALL IN ONE PANTALLA LED DE 20" (INCLUYE TECLADO Y MOUSE)	11890
25898	UNIDAD DE RESPALDO (NO BREAK)	1647.2
22049	BASCULA CON ESTADIMETRO	2068.85
27482	MONITOR DE 18.5"	3450
27389	C.P.U. (INCLUYE TECLADO Y MOUSE)	11321.17
27589	UNIDAD DE RESPALDO	2396.47
22664	ESCRITORIO SEMIEJECUTIVO DE 2 GAVETAS	1840
22665	ESCRITORIO SEMIEJECUTIVO DE 2 GAVETAS	1840
19154	BANCA 4 PLAZAS ESTRUCTURA TUBULAR DE ACERO	1075.25
24800	ANAQUEL METALICO CON CINCO ENTREPAÑOS .91X.30 CMS Y CUATRO POSTES DE 1.80 CMS	977.5
24801	ANAQUEL METALICO CON CINCO ENTREPAÑOS .91X.30 CMS Y CUATRO POSTES DE 1.80 CMS	977.5
26009	LOCKER RJ	1357.51
15187	MESA METALICA PARA JARDIN.-	1209.98
23870	MESA PLEGABLE RECTANGULAR DE 2.40X.90 MTS CUBIERTA DE TRIPLAY DE PINO BARNIZADA Y ESTRUCTURA TUBULAR DE 1" PINTADA EN ESMALTE ANTICORROSIVO	1051.1
18532	ARCHIVERO METALICO DE 4 GAVETAS TAMAÑO OFICIO	1486.95

RELACION DE BIENES QUE COMPONEN SU PATRIMONIO
CUENTA PUBLICA ENERO - DICIEMBRE 2019

CODIGO	DESCRIPCION	VALOR EN LIBROS
26021	MINICOMPONENTE CON DOS BOCINAS	3699
23969	TRACTOR PARA PODAR 13.5 HP 40" B&S MTD 6 VEL.	21998.93
40941	DESBROZADORA DE 17", MOTOR 2 TIEMPOS DE 21.2CC TAN QUE DE GASOLINA DE 14.9 ONZA, EJE RECTO DE 59" DI- SENADA C/SISTEMA DE REDUCCION DE VIBRACIONES	3564.56
24851	IMPRESORA LASER	2909.5
27731	IMPRESORA LASERJET	5675.83
40073	COMPUTADORA THINKCENTRE ALL IN ONE PANTALLA LED DE 20" (INCLUYE TECLADO Y MOUSE)	11890
23540	BOMBA DE AGUA DE 220 VOLTS TRIFASICA	6106.98
22337	BARRA "Z" OLIMPICA	1667.5
20422	POTRO	1612.88
24479	ESCRITORIO SEMIEJECUTIVO DE 1.52X.75X.75M CON DOS GAVETAS	1696.25
24799	ANAQUEL METALICO CON CINCO ENTREPAÑOS .91X.30 CMS Y CUATRO POSTES METALICOS	977.5
25410	TELEFONO DIGITAL	2143.2
21616	TELEVISOR 21"	3254
24926	MONITOR	4600
27770	SWITCH DE 24 PUERTOS	9389.64
40170	COMPUTADORA THINKCENTRE ALL IN ONE PANTALLA LED DE 20" (INCLUYE TECLADO Y MOUSE)	11890
25855	UNIDAD DE RESPALDO	1647.2
25895	UNIDAD DE RESPALDO	1647.2
25897	UNIDAD DE RESPALDO (NO BREAK)	1647.2
21746	LECTOR OPTICO	3648.95
23699	LECTOR BIOMETRICO DE HUELLA DIGITAL (checador)	2245.95
25628	LECTOR CODIGO DE BARRAS (por localizar ubicacion actual).	6612.5
25946	LECTOR CODIGO DE BARRAS	2248.08
27541	LECTOR CODIGO DE BARRA	2489.23
27544	LECTOR CODIGO DE BARRA	2489.23
40932	TALADRO ROTOMARTILLO 1/2 550 2, VELOCIDAD VARIA-- BLE REVERSIBLE	2612.32
20118	MESA PARA COMPUTADORA COLOR ARENA	1101.65
27501	MONITOR DE 18.5"	3450
26172	IMPRESORA	0
27953	IMPRESORA LASER A COLOR	4374.36
27398	C.P.U. (INCLUYE TECLADO Y MOUSE)	11321.17
27591	UNIDAD DE RESPALDO	2396.46
27540	LECTOR CODIGO DE BARRA	2489.23
27546	LECTOR CODIGO DE BARRA	2489.23
21999	SILLON EJECUTIVO CON RESPALDO ALTO, TELA NEGRA	1750
27930	COMPUTADORA PORTATIL MEDIA	14894.4
27542	LECTOR CODIGO DE BARRA	2489.23
26013	LOCKER RJ	1357.5
22679	LOCKERS DOBLES METALICOS CON LLAVE	964.85
22558	CPUI S CON MOUSE Y TECLADO INTEGRADO	13930
25882	UNIDAD DE RESPALDO	1647.2
27476	MONITOR DE 18.5"	3450
27429	C.P.U. (INCLUYE TECLADO Y MOUSE)	11321.17
27686	UNIDAD DE RESPALDO	2396.47
26010	LOCKER RJ	1357.51
21462	REFRIGERADOR	2404
22680	LOCKERS DOBLE METALICOS CON LLAVE	964.85
23078	SILLON EJECUTIVO TELA NEGRA	966
24100	SILLON SEMIEJECUTIVO CON DESCANSABRAZO, FORRADO EN TELA COLOR NEGRO, CON RODAJAS	1265
24797	ANAQUEL METALICO CON CINCO ENTREPAÑOS .91X.30 CMS Y CUATRO POSTES DE 1.80 CMS	977.5

RELACION DE BIENES QUE COMPONEN SU PATRIMONIO
CUENTA PUBLICA ENERO - DICIEMBRE 2019

CODIGO	DESCRIPCION	VALOR EN LIBROS
23866	MESA PLEGABLE RECTANGULAR DE 2.40X.90 MTS CUBIERTA DE TRIPLAY DE PINO BARNIZADA Y ESTRUCTURA TUBULAR DE 1" PINTADA EN ESMALTE ANTICORROSIVO	1051.1
40945	MESA TIPO TABLON DE USO RUDO DE PVC COMPRIMIDO Y ESTRUCTURA DE ACERO	3016
40946	MESA TIPO TABLON DE USO RUDO DE PVC COMPRIMIDO Y ESTRUCTURA DE ACERO	3016
40947	MESA TIPO TABLON DE USO RUDO DE PVC COMPRIMIDO Y ESTRUCTURA DE ACERO	3016
40948	MESA TIPO TABLON DE USO RUDO DE PVC COMPRIMIDO Y ESTRUCTURA DE ACERO	3016
40949	MESA TIPO TABLON DE USO RUDO DE PVC COMPRIMIDO Y ESTRUCTURA DE ACERO	3016
40958	MESA TIPO TABLON DE USO RUDO DE PVC COMPRIMIDO Y ESTRUCTURA DE ACERO	3016
40959	MESA TIPO TABLON DE USO RUDO DE PVC COMPRIMIDO Y ESTRUCTURA DE ACERO	3016
40961	MESA TIPO TABLON DE USO RUDO DE PVC COMPRIMIDO Y ESTRUCTURA DE ACERO	3016
40962	MESA TIPO TABLON DE USO RUDO DE PVC COMPRIMIDO Y ESTRUCTURA DE ACERO	3016
40963	MESA TIPO TABLON DE USO RUDO DE PVC COMPRIMIDO Y ESTRUCTURA DE ACERO	3016
40964	MESA TIPO TABLON DE USO RUDO DE PVC COMPRIMIDO Y ESTRUCTURA DE ACERO	3016
40965	MESA TIPO TABLON DE USO RUDO DE PVC COMPRIMIDO Y ESTRUCTURA DE ACERO	3016
40966	MESA TIPO TABLON DE USO RUDO DE PVC COMPRIMIDO Y ESTRUCTURA DE ACERO	3016
40967	MESA TIPO TABLON DE USO RUDO DE PVC COMPRIMIDO Y ESTRUCTURA DE ACERO	3016
40968	MESA TIPO TABLON DE USO RUDO DE PVC COMPRIMIDO Y ESTRUCTURA DE ACERO	3016
40969	MESA TIPO TABLON DE USO RUDO DE PVC COMPRIMIDO Y ESTRUCTURA DE ACERO	3016
40970	MESA TIPO TABLON DE USO RUDO DE PVC COMPRIMIDO Y ESTRUCTURA DE ACERO	3016
40971	MESA TIPO TABLON DE USO RUDO DE PVC COMPRIMIDO Y ESTRUCTURA DE ACERO	3016
40972	MESA TIPO TABLON DE USO RUDO DE PVC COMPRIMIDO Y ESTRUCTURA DE ACERO	3016
40973	MESA TIPO TABLON DE USO RUDO DE PVC COMPRIMIDO Y ESTRUCTURA DE ACERO	3016
40974	MESA TIPO TABLON DE USO RUDO DE PVC COMPRIMIDO Y ESTRUCTURA DE ACERO	3016
40975	MESA TIPO TABLON DE USO RUDO DE PVC COMPRIMIDO Y ESTRUCTURA DE ACERO	3016
40976	MESA TIPO TABLON DE USO RUDO DE PVC COMPRIMIDO Y ESTRUCTURA DE ACERO	3016
40977	MESA TIPO TABLON DE USO RUDO DE PVC COMPRIMIDO Y ESTRUCTURA DE ACERO	3016
40978	MESA TIPO TABLON DE USO RUDO DE PVC COMPRIMIDO Y ESTRUCTURA DE ACERO	3016
40979	MESA TIPO TABLON DE USO RUDO DE PVC COMPRIMIDO Y ESTRUCTURA DE ACERO	3016
40980	MESA TIPO TABLON DE USO RUDO DE PVC COMPRIMIDO Y ESTRUCTURA DE ACERO	3016



RELACION DE BIENES QUE COMPONEN SU PATRIMONIO
CUENTA PUBLICA ENERO - DICIEMBRE 2019

CODIGO	DESCRIPCION	VALOR EN LIBROS
40981	MESA TIPO TABLON DE USO RUDO DE PVC COMPRIMIDO Y ESTRUCTURA DE ACERO	3016
40982	MESA TIPO TABLON DE USO RUDO DE PVC COMPRIMIDO Y ESTRUCTURA DE ACERO	3016
40983	MESA TIPO TABLON DE USO RUDO DE PVC COMPRIMIDO Y ESTRUCTURA DE ACERO	3016
40984	MESA TIPO TABLON DE USO RUDO DE PVC COMPRIMIDO Y ESTRUCTURA DE ACERO	3016
40985	MESA TIPO TABLON DE USO RUDO DE PVC COMPRIMIDO Y ESTRUCTURA DE ACERO	3016
40986	MESA TIPO TABLON DE USO RUDO DE PVC COMPRIMIDO Y ESTRUCTURA DE ACERO	3016
40987	MESA TIPO TABLON DE USO RUDO DE PVC COMPRIMIDO Y ESTRUCTURA DE ACERO	3016
40988	MESA TIPO TABLON DE USO RUDO DE PVC COMPRIMIDO Y ESTRUCTURA DE ACERO	3016
40989	MESA TIPO TABLON DE USO RUDO DE PVC COMPRIMIDO Y ESTRUCTURA DE ACERO	3016
40990	MESA TIPO TABLON DE USO RUDO DE PVC COMPRIMIDO Y ESTRUCTURA DE ACERO	3016
40991	MESA TIPO TABLON DE USO RUDO DE PVC COMPRIMIDO Y ESTRUCTURA DE ACERO	3016
40992	MESA TIPO TABLON DE USO RUDO DE PVC COMPRIMIDO Y ESTRUCTURA DE ACERO	3016
40993	MESA TIPO TABLON DE USO RUDO DE PVC COMPRIMIDO Y ESTRUCTURA DE ACERO	3016
40994	MESA TIPO TABLON DE USO RUDO DE PVC COMPRIMIDO Y ESTRUCTURA DE ACERO	3016
18624	ARCHIVERO METALICO TAMAÑO OFICIO CALIBRE 20 EMALTA TADO	1714.65
17181	FAX	2645
10134	EQUIPO DE AIRE ACONDICIONADO TIPO VENTANA, CON CAP ACIDAD NOMINAL DE 18,000 BTU/HR.(TENIA ODON)	1769.79
15444	AIRE ACONDICIONADO 12,200 BTU.	1854.6
23965	VENTILADOR PORTATIL INDUSTRIAL	3599
23966	VENTILADOR PORTATIL INDUSTRIAL	3599
23967	VENTILADOR PORTATIL INDUSTRIAL	3599
23968	VENTILADOR PORTATIL INDUSTRIAL	3599
20988	AMPLIFICADOR	4924.3
21430	AMPLIFICADOR DE 40W	1120
21437	AMPLIFICADOR DE 40W	1120
21561	PODER	8220.01
23464	PODER 2000 WATHS BACK STAGE	7799.99
26005	SISTEMA DE AUDIO PORTATIL	10699
21581	MEZCLADORA	4740
20989	PODER	4675
15151	BAFLES DE 3 VIAS Y 200 WATTS DE POTENCIA	1573.83
15152	BAFLES DE 3 VIAS Y 200 WATTS DE POTENCIA	1573.83
21558	BAFLES	2670
21559	BAFLES	2670
21617	BAFLE DE 500 WATTS	3099.99
21618	BAFLE DE 500 WATTS	3099.99
21619	BAFLE DE 500 WATTS	3099.99
21620	BAFLE DE 500 WATTS	3099.99
26016	MINICOMPONENTE CON DOS BOCINAS	3199
19095	FILTRO PACK TRITON DE 30" DE DIAMETRO SIN VALVULA CON SALIDA LATERAL,CON ACCESORIOS PARA SU CONECCIO N Y EL MEDIO FILTRANTE NECESARIO PARA SU OPERACION	9272.45

RELACION DE BIENES QUE COMPONEN SU PATRIMONIO
CUENTA PUBLICA ENERO - DICIEMBRE 2019

CODIGO	DESCRIPCION	VALOR EN LIBROS
24223	FILTRO DE 36" SIN VALVULA INCLUYE DESALOJO DEL FIL TRO A SUSTITUIR Y CARGA DE ARENA AL NUEVA EQUIPO	15180
18195	ELECTROBOMBA DE POZO PROFUNDO CON MOTOR ELECTRICO TRIFASICO DE 5 H.P. 2" DE SUCCION X 2" DE DESCARGA	6820
19627	PLANTA PARA SOLDAR MARCA RAMIRO DE 300 AMPERES.	1197.01
20138	VOLTAMPERIMETRO	1322.5
10676	ESCALERA DE EXTENSION DE 6 MTS.	1481.61
27241	ESCALERA CONVERTIBLE HASTA 3.90 MTS	1819.54
27380	C.P.U. (INCLUYE TECLADO Y MOUSE)	11321.17
27588	UNIDAD DE RESPALDO	2396.46
37219	CAMARA WEB (BIEN ENTREGADO EN COMODATO AL ISSTECH POR GOB. DEL EDO.)	1960.75
20433	MONITOR SYNCMARTES 550V 15" PUNTO 28	1594.67
21124	MONITOR DE 15" 1024 X 768	1549.05
21284	MONITOR	3340
23831	MONITOR DE 17"	8500
36678	MONITOR (BIEN ENTREGADO EN COMODATO AL ISSTECH PO R GOB. DEL EDO.)	4083.72
23577	IMPRESORA LASER	7232.35
36965	C.P.U. (BIEN ENTREGADO EN COMODATO AL ISSTECH POR GOB. DEL EDO.)	11909.97
21350	NO BREAK	1553.54
21698	NO BREAK	1673.25
21723	NO BREAK	1673.25
38282	NOBREAK (BIEN ENTREGADO EN COMODATO AL ISSTECH PO R GOB. DEL EDO.)	2082.65
38390	NO BREAK (BIEN ENTREGADO EN COMODATO AL ISSTECH PO R GOB. DEL EDO.)	2082.65
21741	LECTOR OPTICO	3648.95
21747	LECTOR OPTICO	3648.95
37181	LECTOR OPTICO (BIEN ENTREGADO EN COMODATO AL ISSTE CH POR GOB. DEL EDO.)	2556.45
24591	MODULO QUE INCLUYE LIBRERO DE 45X85X35 CMS	4076.75
24592	MODULO QUE INCLUYE LIBRERO DE 45X85X35 CMS	4076.75
24593	MODULO QUE INCLUYE LIBRERO DE 45X85X35 CMS	4076.75
24594	MODULO QUE INCLUYE LIBRERO DE 45X85X35 CMS	4076.75
24595	MODULO QUE INCLUYE LIBRERO DE 45X85X35 CMS	4076.75
24596	MODULO QUE INCLUYE LIBRERO DE 45X85X35 CMS	4076.75
24609	MODULO RECEPCION DE 115X75X70 CON PORTATECLADO, CAJONERA	1711.2
25406	TELEFONO DIGITAL	2143.2
27209	TELEFONO ANALOGICO	0
27210	TELEFONO ANALOGICO	0
27211	TELEFONO ANALOGICO	0
27212	TELEFONO ANALOGICO	0
27213	TELEFONO ANALOGICO	0
27214	TELEFONO ANALOGICO	0
27215	TELEFONO ANALOGICO	0
27216	TELEFONO ANALOGICO	633.39
27321	TELEFONO DIGITAL	7725.6
95732	TELEFONO ANALOGICO	633.39
27231	AIRE ACONDICIONADO TIPO MINI SPLIT 24000 BTU/HR EVAPORADOR 201TAJD05220 CONDENSADOR 201TABN05869	21158.4
40483	MINI SPLIT POTENCIA DE 18000 BTU, SERIES DE CONDEN SADORA L-2015-B-OD-0073 Y EVAPORADORA L-2015-B-ID- 02-0016 MOD. EMPRC182-U	10086.2
40500	MINI SPLIT POTENCIA DE 24000 BTU, SERIES DE CONDEN SADORA A-2011-40-OD-03-138 Y EVAPORADORA A-2011-40 -ID-03-472 MODELO EMHYC242-L	7788.18
41201	AIRE ACONDICIONADO TIPO MINISPLIT DE 12000 BTU	9048
25674	UNIDAD DE AIRE ACONDICIONADO TIPO MINISPLIT	14986.22
25675	UNIDAD DE AIRE ACONDICIONADO TIPO MINISPLIT	12593.65
25676	UNIDAD DE AIRE ACONDICIONADO TIPO MINISPLIT	17226.94
27912	AIRE ACONDICIONADO TIPO MINI SPLIT DE 24,000 BTU	8858.92
25698	LECTOR BIOMETRICO DE TIEMPO	18572.5

 RELACION DE BIENES QUE COMPONEN SU PATRIMONIO
 CUENTA PUBLICA ENERO - DICIEMBRE 2019

CODIGO	DESCRIPCION	VALOR EN LIBROS
27348	CAMARA WEB	0
27350	CAMARA WEB	0
27351	CAMARA WEB	0
27352	CAMARA WEB	0
27353	CAMARA WEB	0
27354	CAMARA WEB	0
27355	CAMARA WEB	0
27356	CAMARA WEB	0
22892	CAÑON PROYECTOR	17744.5
25979	CAÑON PROYECTOR DIGITAL	6264.63
27291	PROYECTOR DE IMAGEN	20481.64
40018	VIDEO PROYECTOR	21781.32
40019	VIDEO PROYECTOR	21781.32
41169	VIDEO PROYECTOR. TECNOLOGIA DE VISUALIZACION, LUMI NOSIDAD, RESOLUCION, RELACION DE ASPECTO Y CONTRAS TE, LENTE DE PROYECCION, ENFOQUE MANUAL, MANUALES.	34999.52
41170	VIDEO PROYECTOR. TECNOLOGIA DE VISUALIZACION, LUMI NOSIDAD, RESOLUCION, RELACION DE ASPECTO Y CONTRAS TE, LENTE DE PROYECCION, ENFOQUE MANUAL, MANUALES.	34999.52
25451	PANTALLA PARA PROYECCION DE TRIPIE COLOR BLANCO, TAMAÑO DE 178X178 MTS.	1759.5
40479	PUERTO DE ACCESO UBIQUITI ROCKET M5 A 4.9-5 GHZ AIRMAX	13597.74
40480	PUERTO DE ACCESO UBIQUITI NANOBEAM MS AIRMAX 5GHZ 25DB	14009.4
40504	PUNTO DE ACCESO INALAMBRICO MODELO ROCKET M5 SERIE 68725100A8A0, ANTENA PARABOLICA DE 30DBI A 5 GHZ, DOBLE POLARIDAD SIMULTANEA S/RD5H40144 MOD/RD5G30.	10383.74
27234	PANTALLA PLANA DE 39"	9928.57
27915	GRABADOR DIGITAL DE VIDEO DE 16 CANALES	30178.56
25454	ANTENA OMNIDIRECCIONAL, SOPORTE PARA MONTAR EN TECHO O PARED, CABLE DE 1.5 MTS. DE LONGITUD	1863
25700	UNIDAD DE ESTACION BASE	16137.24
25701	UNIDAD ESTACION BASE	16137.2
25702	UNIDAD SUSCRIPTORA	16137.24
25703	UNIDAD SUSCRIPTORA	16137.24
25704	ANTENAS EXTERNAS	23082.7
25705	ANTENA EXTERNA	23082.73
25706	ANTENA EXTERNA	23082.73
25707	ANTENA EXTERNA	23082.8
25677	SERVIDOR CON DOS PROCESADORES INTALADOS, INCLUYE TECLADO Y MOUSE	72012.8
26135	SERVIDOR	0
26136	SERVIDOR	0
26137	SERVIDOR	0
26138	SERVIDOR	0
27749	SERVIDOR MEDIO TIPO RACK (GEN8)	144348.33
40016	SERVIDOR DE DATOS TIP RACK	29832.88
24910	MONITOR	4600
26221	MONITOR DE 18.5"	0
26238	MONITOR DE 18.5"	0
26241	MONITOR DE 18.5"	0
26257	MONITOR DE 18.5"	0
27437	MONITOR DE 18.5"	3450
26142	IMPRESORA	0
26144	IMPRESORA	0
26150	IMPRESORA	0
26155	IMPRESORA	0
26158	IMPRESORA	0
27257	IMPRESORA LASERJET COLOR	26740.32
27573	IMPRESORA (PLOTTER)	134398.11

RELACION DE BIENES QUE COMPONEN SU PATRIMONIO
CUENTA PUBLICA ENERO - DICIEMBRE 2019

CODIGO	DESCRIPCION	VALOR EN LIBROS
27862	IMPRESORA	9166.64
27961	IMPRESORA LASER A COLOR	4374.36
41453	IMPRESORA LASER MONOCROMATICA	5376.6
26087	CPU (INCLUYE TECLADO Y MOUSE)	0
26181	C.P.U. (INCLUYE TECLADO Y MOUSE)	0
26192	C.P.U. (INCLUYE TECLADO Y MOUSE)	0
26197	C.P.U. (INCLUYE TECLADO Y MOUSE)	0
26218	C.P.U. (INCLUYE TECLADO Y MOUSE)	0
27371	C.P.U. (INCLUYE TECLADO Y MOUSE)	11321.17
27947	FUENTE DE ALIMENTACION (TARJETA DE ALIMENTACION PARA EQUIPO OMNIPCX SMALL OFFICE (OXO) SERIE NUM. ZSR01406900945) LLEVO ING. JOSE LUIS 12/06/2018	20880.33
27759	SWITCH DE 24 PUERTOS	9389.64
27762	SWITCH DE 24 PUERTOS	9389.64
27764	SWITCH DE 24 PUERTOS	9389.64
27773	SWITCH DE 24 PUERTOS	9389.64
27776	SWITCH DE 24 PUERTOS	9389.64
27778	SWITCH DE 48 PUERTOS (FDO17511ZJX, FDO1751277B)	169429.9
27995	PUNTO DE ACCESO (SWITCH)	5392.84
27997	PUNTO DE ACCESO (SWITCH)	5392.84
27999	FIREWALL	323340.79
40008	SWITCH DE 48 PUERTOS	108962.14
40359	FIREWALL	323340.79
27294	LICENCIA ADOBE CREATIVE SUITE 6, VERSION DESING & WEB PREMIUM EN ESPAÑOL, PLATAFORMA WINDOWS, MEDIA ELECTRONICA	27109.2
27295	LICENCIA DE OFFICE 2013 PROFESIONAL, CARACTERISTICAS MINIMAS:EN ESPAÑOL LICENCIA DE USO PARA 6 USUARIOS, MEDIA DE INSTALACION ELECTRONICA	27838.84
27359	DISCO DURO DE 3TB	3531.67
27744	COMPUTADORA PORTATIL EJECUTIVA (LAP TOP)	13593.97
27931	COMPUTADORA PORTATIL MEDIA	14894.4
41099	COMPUTADORA ALL IN ONE CON LAS SIGUIENTES CARACTERISTICAS FORMATO TODO EN UNO INCLUYE TECLADO Y MOUSE	26500
41117	COMPUTADORA ALL IN ONE CON LAS SIGUIENTES CARACTERISTICAS FORMATO TODO EN UNO, INCLUYE TECLADO Y -- MOUSE	26500
41172	COMPUTADORA PORTATIL EJECUTIVA	26899.24
27229	MODULAR IOS AP, RP-TNC, FCC CNFG, PUNTO DE ACCESO CON ANTENA EXTERNA OMNI DIRECCIONAL	10821.46
27230	MODULAR IOS AP, RP-TNC, FCC CNFG, PUNTO DE ACCESO CON ANTENA EXTERNA OMNI DIRECCIONAL	10821.46
24077	SOFTWARE CON TRES DISCOS	274377.76
27293	COREL DRAW GRAPHICS, CARACTERISTICAS MINIMAS VERSION:SUITE X6, EN ESPAÑOL, PLATAFORMA WINDOWS, MEDIA DE INTALACION ORIGINAL	5049.48
27153	LICENCIA EMA (DENDRITAS V5.2.3)	0
27154	LICENCIA EBC (DENDRITAS V3.0)	0
27155	SOFTWARE VERSION 1	0
27156	SOFTWARE VERSION 1	0
27157	SOFTWARE VERSION 1	0
27158	SOFTWARE VERSION 1	0
27159	SOFTWARE VERSION 1	0
27160	SOFTWARE VERSION 1	0
27161	SOFTWARE VERSION 1	0
27162	SOFTWARE VERSION 1	0
27163	SOFTWARE VERSION 1	0
27164	SOFTWARE VERSION 1	0
27165	SOFTWARE VERSION 1	0
27166	SOFTWARE VERSION 1	0
27167	SOFTWARE VERSION 1	0



RELACION DE BIENES QUE COMPONEN SU PATRIMONIO
CUENTA PUBLICA ENERO - DICIEMBRE 2019

CODIGO	DESCRIPCION	VALOR EN LIBROS
27168	SOFTWARE VERSION 1	0
27169	SOFTWARE VERSION 1	0
27170	SOFTWARE VERSION 1	0
25452	UN JUEGO CON CINCO PIEZAS DE ANTIVIRUS ESET SMART SECURITY BUSINES EDITION	63371.9
27788	LICENCIA DE SOFTWARE DE ESET (ENDPOINT SECURITY)	86000
26636	UNIDAD DE RESPALDO	0
26638	UNIDAD DE RESPALDO	0
26649	UNIDAD DE RESPALDO	0
26679	UNIDAD DE RESPALDO	0
26686	UNIDAD DE RESPALDO	0
25694	UNIDAD DE RESPALDO DE ENERGIA	10683.5
25695	UNIDAD DE RESPALDO DE ENERGIA	10683.5
25696	UNIDAD DE RESPALDO DE ENERGIA	10683.5
27565	UPS (NOBREAK) INTERACTIVO DE LINEA	17518.01
27567	UPS (NOBREAK) INTERACTIVO DE LINEA	17518.01
27631	UNIDAD DE RESPALDO	2396.47
27635	UNIDAD DE RESPALDO	2396.47
27651	UNIDAD DE RESPALDO	2396.47
27664	UNIDAD DE RESPALDO	2396.47
27799	UNIDAD DE RESPALDO DE ENERGIA (NOBREAK)	1237.72
29030	SCANNER	4999.99
27751	FUENTE DE ALIMENTACION PARA EQUIPO REDUNDANTE CISCO CATALYST	23084
23591	LECTOR BIOMETRICO DE HUELLA DIGITAL	2245.95
23600	LECTOR BIOMETRICO DE HUELLA DIGITAL	2245.95
23698	LECTOR BIOMETRICO DE HUELLA DIGITAL (checador R.H.)	2245.95
23709	LECTOR BIOMETRICO DE HUELLA DIGITAL	2245.95
23711	LECTOR BIOMETRICO DE HUELLA DIGITAL	2245.95
23713	LECTOR BIOMETRICO DE HUELLA DIGITAL	2245.95
23728	LECTOR BIOMETRICO DE HUELLA DIGITAL	2245.95
27539	LECTOR CODIGO DE BARRA	2489.23
27543	LECTOR CODIGO DE BARRA	2489.23
27545	LECTOR CODIGO DE BARRA	2489.23
40020	LECTOR DE CODIGO DE BARRAS OMNIDIRECCIONAL	4128.44
40021	LECTOR DE CODIGO DE BARRAS OMNIDIRECCIONAL	4128.44
40022	LECTOR DE CODIGO DE BARRAS OMNIDIRECCIONAL	4128.44
40024	LECTOR DE CODIGO DE BARRAS OMNIDIRECCIONAL	4128.44
40025	LECTOR DE CODIGO DE BARRAS OMNIDIRECCIONAL	4128.44
40026	LECTOR DE CODIGO DE BARRAS OMNIDIRECCIONAL	4128.44
40027	LECTOR DE CODIGO DE BARRAS OMNIDIRECCIONAL	4128.44
40028	LECTOR DE CODIGO DE BARRAS OMNIDIRECCIONAL	4128.44
40029	LECTOR DE CODIGO DE BARRAS OMNIDIRECCIONAL	4128.44
25643	PANTALLA DE PROYECCION	5341.75
41194	TELEFONO DIGITAL CON PANTALLA DE CINCO LINEAS REGU LARES 40 TECLAS PROGRAMABLES	11020
41195	TELEFONO DIGITAL CON PANTALLA DE CINCO LINEAS REGU LARES 40 TECLAS PROGRAMABLES	11020
41196	TELEFONO DIGITAL CON PANTALLA DE CINCO LINEAS REGU LARES 40 TECLAS PROGRAMABLES	11020
41545	TELEFONO	6945.15
41546	TELEFONO	6945.15
41547	TELEFONO	6945.15
41548	TELEFONO	6945.15
41549	TELEFONO	6945.15
41550	TELEFONO	6945.15
41551	TELEFONO	6945.15
41552	TELEFONO	6945.15
41553	TELEFONO	6945.15



RELACION DE BIENES QUE COMPONEN SU PATRIMONIO
CUENTA PUBLICA ENERO - DICIEMBRE 2019

CODIGO	DESCRIPCION	VALOR EN LIBROS
41554	TELEFONO	6945.15
41555	TELEFONO	6945.15
41556	TELEFONO	6945.15
41557	TELEFONO	6945.15
41558	TELEFONO	6945.15
41559	TELEFONO	6945.15
41560	TELEFONO	6945.15
41561	TELEFONO	6945.15
41562	TELEFONO	7700
41563	TELEFONO	7700
41564	TELEFONO	7700
41565	TELEFONO	7700
41566	TELEFONO	7700
41567	TELEFONO	7700
41568	TELEFONO	7700
41569	TELEFONO	7700
41570	TELEFONO	7700
41571	TELEFONO	7700
41572	TELEFONO	7700
41573	TELEFONO	7700
41574	TELEFONO	7700
41575	TELEFONO	7700
41576	TELEFONO	7700
41577	TELEFONO	7700
41578	TELEFONO	7700
41579	TELEFONO	7700
41580	TELEFONO	7700
41581	TELEFONO	7700
41582	TELEFONO	7700
41583	TELEFONO	7700
41584	TELEFONO	7700
41585	TELEFONO	7700
41586	TELEFONO	7700
41587	TELEFONO	7700
41588	TELEFONO	7700
41589	TELEFONO	7700
41590	TELEFONO	7700
41591	TELEFONO	7700
41443	EQUIPO VIDEOGRABADORA XVR SERIE 4K01366PAZ3CF30, MONITOR SERIE Q12580500667, DISCO DURO DE 8 TB USB SERIE ZA1FJ1LQ,	21808
41445	IMPRESORA LASER MONOCROMATICA	5376.6
41446	IMPRESORA LASER MONOCROMATICA	5376.6
41447	IMPRESORA LASER MONOCROMATICA	5376.6
41448	IMPRESORA LASER MONOCROMATICA	5376.6
41449	IMPRESORA LASER MONOCROMATICA	5376.6
41450	IMPRESORA LASER MONOCROMATICA	5376.6
41451	IMPRESORA LASER MONOCROMATICA	5376.6
41452	IMPRESORA LASER MONOCROMATICA	5376.6
41454	IMPRESORA LASER MONOCROMATICA	5376.6
41455	IMPRESORA LASER MONOCROMATICA	5376.6
41456	IMPRESORA LASER MONOCROMATICA	5376.6
41457	IMPRESORA LASER MONOCROMATICA	5376.6
41458	IMPRESORA LASER MONOCROMATICA	5376.6
41459	IMPRESORA LASER A COLOR	25499.12
41592	IMPRESORA LASER A COLOR	5545.96
41594	PUNTO DE ACCESO (AIR-AP28021-A-K9C)	18700
41595	PUNTO DE ACCESO (AIR-AP28021-A-K9C)	18700



RELACION DE BIENES QUE COMPONEN SU PATRIMONIO
CUENTA PUBLICA ENERO - DICIEMBRE 2019

CODIGO	DESCRIPCION	VALOR EN LIBROS
41188	DISCO DURO PARA SERVIDOR HP PROLIANT DL 160 G6, DE 2TB, N/P:801882-B21, NUMERO DE SERIE DEL SERVIDOR: USE128N5JR	4947.4
41189	DISCO DURO PARA SERVIDOR HP PROLIANT DL 160 G6, DE 2TB, N/P:801882-B21, NUMERO DE SERIE DEL SERVIDOR: USE128N5JR.	4947.4
41179	DIGITALIZADOR PARA FIRMA	8560
41180	DIGITALIZADOR PARA FIRMA	8560
21510	COMPUTADORA PANTALLA 21.5" FHD NO TACTIL, WINDOWS 10 PRO 64BITS ALL IN ONE PROCESADOR INTEL CORE I5- 9500 3.0 GHZ, MEMORIA DDR4-2666 MHZ DE 16 GB	23798.56
24125	COMPUTADORA ALL IN ONE CON LAS SIGUIENTES CARACTE- RISTICAS FORMATO TODO EN UNO, INCLUYE TECLADO Y -- MOUSE	26500
41460	COMPUTADORA PANTALLA 21.5" FHD NO TACTIL, WINDOWS 10 PRO 64BITS ALL IN ONE PROCESADOR INTEL CORE I5- 9500 3.0 GHZ, MEMORIA DDR4-2666 MHZ DE 16 GB	23798.56
41461	COMPUTADORA PANTALLA 21.5" FHD NO TACTIL, WINDOWS 10 PRO 64BITS ALL IN ONE PROCESADOR INTEL CORE I5- 9500 3.0 GHZ, MEMORIA DDR4-2666 MHZ DE 16 GB	23798.56
41462	COMPUTADORA PANTALLA 21.5" FHD NO TACTIL, WINDOWS 10 PRO 64BITS ALL IN ONE PROCESADOR INTEL CORE I5- 9500 3.0 GHZ, MEMORIA DDR4-2666 MHZ DE 16 GB	23798.56
41463	COMPUTADORA PANTALLA 21.5" FHD NO TACTIL, WINDOWS 10 PRO 64BITS ALL IN ONE PROCESADOR INTEL CORE I5- 9500 3.0 GHZ, MEMORIA DDR4-2666 MHZ DE 16 GB	23798.56
41464	COMPUTADORA PANTALLA 21.5" FHD NO TACTIL, WINDOWS 10 PRO 64BITS ALL IN ONE PROCESADOR INTEL CORE I5- 9500 3.0 GHZ, MEMORIA DDR4-2666 MHZ DE 16 GB	23798.56
41465	COMPUTADORA PANTALLA 21.5" FHD NO TACTIL, WINDOWS 10 PRO 64BITS ALL IN ONE PROCESADOR INTEL CORE I5- 9500 3.0 GHZ, MEMORIA DDR4-2666 MHZ DE 16 GB	23798.56
41467	COMPUTADORA PANTALLA 21.5" FHD NO TACTIL, WINDOWS 10 PRO 64BITS ALL IN ONE PROCESADOR INTEL CORE I5- 9500 3.0 GHZ, MEMORIA DDR4-2666 MHZ DE 16 GB	23798.56
41468	COMPUTADORA PANTALLA 21.5" FHD NO TACTIL, WINDOWS 10 PRO 64BITS ALL IN ONE PROCESADOR INTEL CORE I5- 9500 3.0 GHZ, MEMORIA DDR4-2666MHZ DE 16 GB	23798.56
41469	COMPUTADORA PANTALLA 21.5" FHD NO TACTIL, WINDOWS 10 PRO 64BITS ALL IN ONE PROCESADOR INTEL CORE I5- 9500 3.0 GHZ, MEMORIA DDR4-2666 MHZ DE 16GB	23798.56
41470	COMPUTADORA PANTALLA 21.5" FHD NO TACTIL, WINDOWS 10 PRO 64BITS ALL IN ONE PROCESADOR INTEL CORE I5- 9500 3.0 GHZ, MEMORIA DDR4-2666 MHZ DE 16 GB	23798.56
41471	COMPUTADORA PANTALLA 21.5" FHD NO TACTIL, WINDOWS 10 PRO 64BITS ALL IN ONE PROCESADOR INTEL CORE I5- 9500 3.0 GHZ, MEMORIA DDR4-2666 MHZ DE 16 GB	23798.56
41472	COMPUTADORA PANTALLA 21.5" FHD NO TACTIL, WINDOWS 10 PRO 64BITS ALL IN ONE PROCESADOR INTEL CORE I5- 9500 3.0 GHZ, MEMORIA DDR4-2666 MHZ DE 16 GB	23798.56
41473	COMPUTADORA PANTALLA 21.5" FHD NO TACTIL, WINDOWS 10 PRO 64BITS ALL IN ONE PROCESADOR INTEL CORE I5- 9500 3.0 GHZ, MEMORIA DDR4-2666 MHZ DE 16 GB	23798.56
41474	COMPUTADORA PANTALLA 21.5" FHD NO TACTIL, WINDOWS 10 PRO 64BITS ALL IN ONE PROCESADOR INTEL CORE I5- 9500 3.0 GHZ, MEMORIA DDR4-2666 MHZ DE 16 GB	23798.56
41475	COMPUTADORA PANTALLA 21.5" FHD NO TACTIL, WINDOWS 10 PRO 64BITS ALL IN ONE PROCESADOR INTEL CORE I5- 9500 3.0 GHZ, MEMORIA DDR4-2666 MHZ DE 16 GB	23798.56

RELACION DE BIENES QUE COMPONEN SU PATRIMONIO
CUENTA PUBLICA ENERO - DICIEMBRE 2019

CODIGO	DESCRIPCION	VALOR EN LIBROS
41476	COMPUTADORA PANTALLA 21.5" FHD NO TACTIL, WINDOWS 10 PRO 64BITS ALL IN ONE PROCESADOR INTEL CORE I5- 9500 3.0 GHZ, MEMORIA DDR4-2666 MHZ DE 16 GB	23798.56
41477	COMPUTADORA PANTALLA 21.5" FHD NO TACTIL, WINDOWS 10 PRO 64BITS ALL IN ONE PROCESADOR INTEL CORE I5- 9500 3.0 GHZ, MEMORIA DDR4-2666 MHZ DE 16 GB	23798.56
41478	COMPUTADORA PANTALLA 21.5" FHD NO TACTIL, WINDOWS 10 PRO 64BITS ALL IN ONE PROCESADOR INTEL CORE I5- 9500 3.0 GHZ, MEMORIA DDR4-2666 MHZ DE 16 GB	23798.56
41479	COMPUTADORA PANTALLA 21.5" FHD NO TACTIL, WINDOWS 10 PRO 64BITS ALL IN ONE PROCESADOR INTEL CORE I5- 9500 3.0 GHZ, MEMORIA DDR4-2666 MHZ DE 16 GB	23798.56
41480	COMPUTADORA PANTALLA 21.5" FHD NO TACTIL, WINDOWS 10 PRO 64BITS ALL IN ONE PROCESADOR INTEL CORE I5- 9500 3.0 GHZ, MEMORIA DDR4-2666 MHZ DE 16 GB	23798.56
41493	COMPUTADORA PANTALLA 21.5" FHD NO TACTIL, WINDOWS 10 PRO 64BITS ALL IN ONE PROCESADOR INTEL CORE I5- 9500 3.0 GHZ, MEMORIA DDR4-2666 MHZ DE 16 GB	23798.56
41496	COMPUTADORA PANTALLA 21.5" FHD NO TACTIL, WINDOWS 10 PRO 64BITS ALL IN ONE PROCESADOR INTEL CORE I5- 9500 3.0 GHZ, MEMORIA DDR4-2666 MHZ DE 16GB	23798.56
41497	COMPUTADORA PANTALLA 21.5" FHD NO TACTIL, WINDOWS 10 PRO 64BITS ALL IN ONE PROCESADOR INTEL CORE I5- 9500 3.0 GHZ, MEMORIA DDR4-2666 MHZ DE 16 GB	23798.56
41498	COMPUTADORA PANTALLA 21.5" FHD NO TACTIL, WINDOWS 10 PRO 64BITS ALL IN ONE PROCESADOR INTEL CORE I5- 9500 3.0 GHZ, MEMORIA DDR4-2666 MHZ DE 16 GB	23798.56
41499	COMPUTADORA PANTALLA 21.5" FHD NO TACTIL, WINDOWS 10 PRO 64BITS ALL IN ONE PROCESADOR INTEL CORE I5- 9500 3.0 GHZ, MEMORIA DDR4-2666 MHZ DE 16 GB	23798.56
41500	COMPUTADORA PANTALLA 21.5" FHD NO TACTIL, WINDOWS 10 PRO 64BITS ALL IN ONE PROCESADOR INTEL CORE I5- 9500 3.0 GHZ, MEMORIA DDR4-2666 MHZ DE 16 GB	23798.56
41501	COMPUTADORA PANTALLA 21.5" FHD NO TACTIL, WINDOWS 10 PRO 64BITS ALL IN ONE PROCESADOR INTEL CORE I5- 9500 3.0 GHZ, MEMORIA DDR4-2666 MHZ DE 16 GB	23798.56
41502	COMPUTADORA PANTALLA 21.5" FHD NO TACTIL, WINDOWS 10 PRO 64BITS ALL IN ONE PROCESADOR INTEL CORE I5- 9500 3.0 GHZ, MEMORIA DDR4-2666 MHZ DE 16 GB	23798.56
41503	COMPUTADORA PANTALLA 21.5" FHD NO TACTIL, WINDOWS 10 PRO 64BITS ALL IN ONE PROCESADOR INTEL CORE I5- 9500 3.0 GHZ, MEMORIA DDR4-2666 MHZ DE 16 GB	23798.56
41504	COMPUTADORA PANTALLA 21.5" FHD NO TACTIL, WINDOWS 10 PRO 64BITS ALL IN ONE PROCESADOR INTEL CORE I5- 9500 3.0 GHZ, MEMORIA DDR4-2666 MHZ DE 16 GB	23798.56
41505	COMPUTADORA PANTALLA 21.5" FHD NO TACTIL, WINDOWS 10 PRO 64BITS ALL IN ONE PROCESADOR INTEL CORE I5- 9500 3.0 GHZ, MEMORIA DDR4-2666 MHZ DE 16 GB	23798.56
41506	COMPUTADORA PANTALLA 21.5" FHD NO TACTIL, WINDOWS 10 PRO 64BITS ALL IN ONE PROCESADOR INTEL CORE I5- 9500 3.0 GHZ, MEMORIA DDR4-2666 MHZ DE 16 GB	23798.56
41507	COMPUTADORA PANTALLA 21.5" FHD NO TACTIL, WINDOWS 10 PRO 64BITS ALL IN ONE PROCESADOR INTEL CORE I5- 9500 3.0 GHZ, MEMORIA DDR4-2666 MHZ DE 16 GB	23798.56
41508	COMPUTADORA PANTALLA 21.5" FHD NO TACTIL, WINDOWS 10 PRO 64BITS ALL IN ONE PROCESADOR INTEL CORE I5- 9500 3.0 GHZ, MEMORIA DDR4-2666 MHZ DE 16 GB	23798.56

RELACION DE BIENES QUE COMPONEN SU PATRIMONIO
CUENTA PUBLICA ENERO - DICIEMBRE 2019

CODIGO	DESCRIPCION	VALOR EN LIBROS
41509	COMPUTADORA PANTALLA 21.5" FHD NO TACTIL, WINDOWS 10 PRO 64BITS ALL IN ONE PROCESADOR INTEL CORE I5- 9500 3.0 GHZ, MEMORIA DDR4-2666 MHZ DE 16 GB	23798.56
41510	COMPUTADORA PANTALLA 21.5" FHD NO TACTIL, WINDOWS 10 PRO 64BITS ALL IN ONE PROCESADOR INTEL CORE I5- 9500 3.0 GHZ, MEMORIA DDR4-2666 MHZ DE 16 GB	23798.56
41511	COMPUTADORA PANTALLA 21.5" FHD NO TACTIL, WINDOWS 10 PRO 64BITS ALL IN ONE PROCESADOR INTEL CORE I5- 9500 3.0 GHZ, MEMORIA DDR4-2666 MHZ DE 16 GB	23798.56
41512	COMPUTADORA PANTALLA 21.5" FHD NO TACTIL, WINDOWS 10 PRO 64BITS ALL IN ONE PROCESADOR INTEL CORE I5- 9500 3.0 GHZ, MEMORIA DDR4-2666 MHZ DE 16 GB	23798.56
41513	COMPUTADORA PANTALLA 21.5" FHD NO TACTIL, WINDOWS 10 PRO 64BITS ALL IN ONE PROCESADOR INTEL CORE I5- 9500 3.0 GHZ, MEMORIA DDR4-2666 MHZ DE 16 GB	23798.56
41514	COMPUTADORA PANTALLA 21.5" FHD NO TACTIL, WINDOWS 10 PRO 64BITS ALL IN ONE PROCESADOR INTEL CORE I5- 9500 3.0 GHZ, MEMORIA DDR4-2666 MHZ DE 16 GB	23798.56
41515	COMPUTADORA PANTALLA 21.5" FHD NO TACTIL, WINDOWS 10 PRO 64BITS ALL IN ONE PROCESADOR INTEL CORE I5- 9500 3.0 GHZ, MEMORIA DDR4-2666 MHZ DE 16 GB	23798.56
41516	COMPUTADORA PANTALLA 21.5" FHD NO TACTIL, WINDOWS 10 PRO 64BITS ALL IN ONE PROCESADOR INTEL CORE I5- 9500 3.0 GHZ, MEMORIA DDR4-2666 MHZ DE 16 GB	23798.56
41517	COMPUTADORA PANTALLA 21.5" FHD NO TACTIL, WINDOWS 10 PRO 64BITS ALL IN ONE PROCESADOR INTEL CORE I5- 9500 3.0 GHZ, MEMORIA DDR4-2666 MHZ DE 16 GB	23798.56
41518	COMPUTADORA PANTALLA 21.5" FHD NO TACTIL, WINDOWS 10 PRO 64BITS ALL IN ONE PROCESADOR INTEL CORE I5- 9500 3.0 GHZ, MEMORIA DDR4-2666 MHZ DE 16 GB	23798.56
41519	COMPUTADORA PANTALLA 21.5" FHD NO TACTIL, WINDOWS 10 PRO 64BITS ALL IN ONE PROCESADOR INTEL CORE I5- 9500 3.0GHZ, MEMORIA DDR4-2666 MHZ DE 16 GB	23798.56
41520	COMPUTADORA PANTALLA 21.5" FHD NO TACTIL, WINDOWS 10 PRO 64BITS ALL IN ONE PROCESADOR INTEL CORE I5- 9500 3.0 GHZ, MEMORIA DDR4-2666 MHZ DE 16 GB	23798.56
41593	COMPUTADORA PORTATIL EJECUTIVA	18429.96
41184	FIREWALL DE SEGURIDAD PERIMETRAL	24200
41171	UNIDAD DE ALMACENAMIENTO	49614
21572	ESCRITORIO METALICO DE DOS GAVETAS CON LLAVE	1622.36
24131	MODULO ESTUDIO INDIVIDUAL 060X090XH120 CONTEMPORA- NEO Y PORTATECLADO PLASTICO CON CORREDERAS.	1657.85
27200	TELEFONO DIGITAL	3706.05
26230	MONITOR DE 18.5"	0
26213	C.P.U. (INCLUYE TECLADO Y MOUSE)	0
26668	UNIDAD DE RESPALDO	0
24941	MONITOR	4600
26203	C.P.U. (INCLUYE TECLADO Y MOUSE)	0
23360	SWITCH DE 16 PTOS. 10/100 MBPS	977.5
25610	LECTOR CODIGO DE BARRA	6612.5
25611	LECTOR CODIGO DE BARRA	6612.5
25735	CAMARA WEB	2030
25736	CAMARA WEB	2030
25737	CAMARA WEB	2030
25738	CAMARA WEB	2030
26056	MONITOR S1933 DE 18.5" TIPO LCD WIDESCREEN	0
26061	MONITOR S1933 DE 18.5" TIPO LCD WIDESCREEN	0
26227	MONITOR DE 18.5"	0

RELACION DE BIENES QUE COMPONEN SU PATRIMONIO
CUENTA PUBLICA ENERO - DICIEMBRE 2019

CODIGO	DESCRIPCION	VALOR EN LIBROS
26252	MONITOR DE 18.5"	0
26263	MONITOR DE 18.5"	0
26264	MONITOR DE 18.5"	0
26139	IMPRESORA	0
26141	IMPRESORA	0
26159	IMPRESORA	0
26169	IMPRESORA	0
26170	IMPRESORA	0
26184	C.P.U. (INCLUYE TECLADO Y MOUSE)	0
26187	C.P.U. (INCLUYE TECLADO Y MOUSE)	0
26191	C.P.U. (INCLUYE TECLADO Y MOUSE)	0
26194	C.P.U. (INCLUYE TECLADO Y MOUSE)	0
26195	C.P.U. (INCLUYE TECLADO Y MOUSE)	0
26204	C.P.U. (INCLUYE TECLADO Y MOUSE)	0
26210	C.P.U. (INCLUYE TECLADO Y MOUSE)	0
26212	C.P.U. (INCLUYE TECLADO Y MOUSE)	0
27197	ASA APPLIANCE WITH SW, UL USERS, 8 PORTS	20125.21
25762	COMPUTADORA PORTATIL DE 15"	26680
25941	ACTUALIZACION DE LA VERSION IDISSTECH PARA SOPORTE TWAIN: NUEVA CARACTERISTICA: SOPORTE TWAIN	14999.99
25939	MICROSOFT OFFICE 2008 BUSSINES EDITION	5794.2
25970	RENOVACION Y AMPLIACION DE SOFTWARE ANTIVIRUS, INCL UYE: 5 MEDIAS DE INSTALACION ORIGINALES, POR UN AÑO.	81722
26643	UNIDAD DE RESPALDO	0
26684	UNIDAD DE RESPALDO	0
26695	UNIDAD DE RESPALDO	0
23726	LECTOR BIOMETRICO DE HUELLA DIGITAL	2245.95
26245	MONITOR DE 18.5"	0
23924	NO BREAK	2047
25606	FAX	1668.08
27305	FAX Y TELEFONO	3420.84
23410	TELEFONO	1150.88
23415	TELEFONO IP	1850.67
23416	TELEFONO IP	1850.67
23420	TELEFONO IP	1850.67
23422	TELEFONO IP	1850.67
23423	TELEFONO IP	1850.67
23998	TELEFONO MULTILINEA DIGITAL C/PANTALLA DE CRISTAL	2242.93
24006	TELEFONO MULTILINEA DIGITAL C/PANTALLA DE CRISTAL	2242.93
24014	TELEFONO MULTILINEA DIGITAL C/PANTALLA DE CRISTAL	2242.93
24025	TELEFONO MULTILINEA DIGITAL C/PANTALLA DE CRISTAL	2242.93
24027	TELEFONO MULTILINEA DIGITAL C/PANTALLA DE CRISTAL	2242.93
24033	TELEFONO MULTILINEA DIGITAL C/PANTALLA DE CRISTAL	2242.93
24044	TELEFONO MULTILINEA DIGITAL C/PANTALLA DE CRISTAL	2242.93
24045	TELEFONO MULTILINEA DIGITAL C/PANTALLA DE CRISTAL	2242.93
24053	TELEFONO IP MULTILINEA CON PANTALLA DE CRISTAL	4665.09
24056	TELEFONO IP MULTILINEA CON PANTALLA DE CRISTAL	4668.09
24067	TELEFONO IP MULTILINEA CON PANTALLA DE CRISTAL	4665.09
25292	TELEFONO DIGITAL	1115.35
25302	TELEFONO DIGITAL	1115.35
25403	TELEFONO DIGITAL	2143.2
25407	TELEFONO DIGITAL	2143.2
25408	TELEFONO DIGITAL	2143.2
25426	TELEFONO DIGITAL	1124.07
25429	TELEFONO DIGITAL	1124.07
25430	TELEFONO DIGITAL	1124.07
25431	TELEFONO DIGITAL	1124.07
27330	TELEFONO DIGITAL	7725.6

RELACION DE BIENES QUE COMPONEN SU PATRIMONIO
CUENTA PUBLICA ENERO - DICIEMBRE 2019

CODIGO	DESCRIPCION	VALOR EN LIBROS
21105	CAMARA DIGITAL CON PANTALLA LCD	7475
21415	CAMARA DIGITAL A COLOR DE 2.1 MILLONES DE PIXELES CON FUNDA PROTECTORA IMPERMIABLE AW-P200	5040
25734	CAMARA WEB	2030
37216	CAMARA WEB (BIEN ENTREGADO EN COMODATO AL ISSTECH POR GOB. DEL EDO.)	1960.75
37217	CAMARA WEB (BIEN ENTREGADO EN COMODATO AL ISSTECH POR GOB. DEL EDO.)	1960.75
37222	CAMARA WEB (BIEN ENTREGADO EN COMODATO AL ISSTECH POR GOB. DEL EDO.)	1960.75
37228	CAMARA WEB (BIEN ENTREGADO EN COMODATO AL ISSTECH POR GOB. DEL EDO.)	1960.75
25640	PROYECTOR DIGITAL	7951
20277	PROYECTOR DE TRANSPARENCIA DE 100	3097
24105	RADIO COMUNICACIONES BSU SUSCRIBER	31950.45
25439	ANTENA EXTERNA OMNIDIRECCIONAL DE 5.2 dBi A 2.4 ghz AIRANT 1728 28.57CMX2.64CM INCLUYE CABLE DE IN- TERCONEXION	1889.39
38432	SERVIDOR (BIEN ENTREGADO EN COMODATO AL ISSTECH PO R GOB. DEL EDO.)	43056.45
19893	LECTOR DE CODIGO DE BARRAS VENTANAS 2.75" TIPO CCD SE CONECTA AL TECLADO CON DECODIFICADOR	2549.17
22051	PANEL DE PARCHEO 24 PUERTOS	2294.25
20022	MONITOR UVGA A COLOR DE 15" (INCLUYE MAUSSE)	5835.74
21288	MONITOR DE 14"	2066.55
21289	MONITOR DE 14"	2066.55
21406	MONITOR 15"	1497.3
21666	MONITOR DE 15" COLOR	3786.95
21672	MONITOR DE 15" COLOR	3786.95
21675	MONITOR DE 15" COLOR	3786.95
21686	MONITOR DE 15" COLOR	3786.95
21775	MONITOR COLOR 15"	6586
21788	MONITOR COLOR 15"	6586
22519	MONITOR DE 15"	4354.99
22531	MONITOR DE 15"	4354.99
22533	MONITOR DE 15"	4354.99
22535	MONITOR DE 15"	4354.99
23807	MONITOR DE 17"	8500
23858	MONITOR DE 17"	8500
24908	MONITOR	4600
24913	MONITOR	4600
24915	MONITOR	4600
24925	MONITOR	4600
24927	MONITOR	4600
24933	MONITOR	4600
24938	MONITOR	4600
25372	MONITOR 19"	4025
25377	MONITOR 19"	4025
25378	MONITOR 19"	4025
25381	MONITOR 19"	4025
25383	MONITOR 19"	4025
25384	MONITOR 19"	4025
25806	MONITOR 18.5"	5087.76
25817	MONITOR 18.5"	5087.76
25819	MONITOR 18.5"	5087.76
25828	MONITOR 18.5"	5087.76
25840	MONITOR 18.5"	5087.76
25846	MONITOR 18.5"	5087.76
26051	MONITOR S1933 DE 18.5" TIPO LCD WIDESCREEN	0
26111	MONITOR DE 18.5"	0

RELACION DE BIENES QUE COMPONEN SU PATRIMONIO
CUENTA PUBLICA ENERO - DICIEMBRE 2019

CODIGO	DESCRIPCION	VALOR EN LIBROS
26233	MONITOR DE 18.5"	0
26243	MONITOR DE 18.5"	0
26268	MONITOR DE 19"	4300
26270	MONITOR DE 19"	4300
27466	MONITOR DE 18.5"	3450
27485	MONITOR DE 18.5"	3450
27491	MONITOR DE 18.5"	3450
27494	MONITOR DE 18.5"	3450
27499	MONITOR DE 18.5"	3450
27511	MONITOR DE 18.5"	3450
36674	MONITOR (BIEN ENTREGADO EN COMODATO AL ISSTECH PO R GOB. DEL EDO.)	4083.72
36750	MONITOR (BIEN ENTREGADO EN COMODATO AL ISSTECH PO R GOB. DEL EDO.)	4083.72
36850	MONITOR (BIEN ENTREGADO EN COMODATO AL ISSTECH POR GOB. DEL EDO.)	4083.72
36890	MONITOR (BIEN ENTREGADO EN COMODATO AL ISSTECH POR GOB. DEL EDO.)	4083.72
36974	MONITOR (BIEN ENTREGADO EN COMODATO AL ISSTECH POR GOB. DEL EDO.)	4083.72
37038	MONITOR (BIEN ENTREGADO EN COMODATO AL ISSTECH PO R GOB. DEL EDO.)	4083.72
37090	MONITOR (BIEN ENTREGADO EN COMODATO AL ISSTECH POR GOB. DEL EDO.)	4083.72
19842	TECLADO AT	4025
20827	IMPRESORA DE INYECCION DE TINTA	1498.02
21082	IMPRESORA LASERJET	12036.98
21224	IMPRESORA PACKARD LASERJET 1200	6031.8
21233	IMPRESORA PACKARD LASERJET 1200	6031.8
22371	IMPRESORA LASER	1736.5
23878	IMPRESORA DE 9 AGUJAS	8050
24110	IMPRESORA DE TARJETAS PVC ZEBRA	35650
24363	IMPRESORA LASER	2909.5
25261	IMPRESORA LASER	4190.49
25682	IMPRESORA LASER MONOCROMATICA E120N	2056.2
25741	IMPRESORA DE TARJETAS PVC	98600
25908	IMPRESORA LASER	2758.48
25911	IMPRESORA LASER	2758.48
25914	IMPRESORA LASER	2758.48
25918	IMPRESORA LASER	2758.48
25933	IMPRESORA LASER	17249.2
27134	IMPRESORA	0
27854	IMPRESORA	9166.63
27861	IMPRESORA	9166.64
27954	IMPRESORA LASER A COLOR	4374.36
27986	IMPRESORA LASER A COLOR	4374.36
27989	IMPRESORA LASER A COLOR	4374.36
27991	IMPRESORA LASER A COLOR	4374.36
21264	C.P.U., INCLUYE TECLADO Y MOUSE	10664.7
21270	C.P.U., INCLUYE TECLADO Y MAUSE	10664.7
21760	C.P.U. (INCLUYE TECLADO Y MOUSE)	11313.75
22549	CPUIs CON MOUSE Y TECLADO INTEGRADO	13930
22583	CPU CON MOUSE Y TECLADO INTEGRADO	13930
23741	C.P.U.(INCLUYE MOUSE Y TECLADO)	13267.2
23744	C.P.U.(INCLUYE MOUSE Y TECLADO)	13267.2
23745	C.P.U.(INCLUYE MOUSE Y TECLADO)	13267.2
23750	C.P.U.(INCLUYE MOUSE Y TECLADO)	13267.2
23769	C.P.U.(INCLUYE MOUSE Y TECLADO)	13267.2
23773	C.P.U.(INCLUYE MOUSE Y TECLADO)	13267.2
23779	C.P.U.(INCLUYE MOUSE)	13267.2
23794	C.P.U.	13267.2
24946	C.P.U.	14360.05
24947	C.P.U.	14360.05
24948	C.P.U.	14360.05
24952	C.P.U.	14360.05

 RELACION DE BIENES QUE COMPONEN SU PATRIMONIO
 CUENTA PUBLICA ENERO - DICIEMBRE 2019

CODIGO	DESCRIPCION	VALOR EN LIBROS
24957	C.P.U.	14360.05
24969	C.P.U.	14360.05
24974	C.P.U. CON TECLADO Y MOUSE	14360.05
24979	C.P.U. (INCLUYE TECLADO Y MAUSE).	14360.05
25343	C.P.U. (INCLUYE TECLADO Y MOUSE)	13570
25344	C.P.U. (INCLUYE TECLADO Y MOUSE)	13570
25348	C.P.U. (INCLUYE TECLADO Y MOUSE)	13570
25356	C.P.U. (INCLUYE TECLADO Y MOUSE)	13570
25357	C.P.U. (INCLUYE TECLADO Y MOUSE)	13570
25358	C.P.U. (INCLUYE TECLADO Y MOUSE)	13570
25361	C.P.U. (INCLUYE TECLADO Y MOUSE)	13570
25767	C.P.U. (INCLUYE TECLADO Y MOUSE)	10549.04
25769	C.P.U. (INCLUYE TECLADO Y MOUSE) estaba en juridico	10549.04
25800	C.P.U. (INCLUYE TECLADO Y MOUSE)	10549.04
25802	C.P.U. (INCLUYE TECLADO Y MOUSE)	10549.04
25804	C.P.U. (INCLUYE TECLADO Y MOUSE)	10549.04
26091	CPU MODELO HP COMPAQ 6200 PRO BUSINESS INCLUYE TECLADO Y MOUSE.	0
26198	C.P.U. (INCLUYE TECLADO Y MOUSE)	0
26266	C.P.U. (INCLUYE TECLADO Y MOUSE)	11023.6
26267	C.P.U. (INCLUYE TECLADO Y MOUSE)	11023.6
27383	C.P.U. (INCLUYE TECLADO Y MOUSE)	11321.17
27416	C.P.U. (INCLUYE TECLADO Y MOUSE)	11321.17
27432	C.P.U. (INCLUYE TECLADO Y MOUSE)	11321.17
36513	C.P.U. (BIEN ENTREGADO EN COMODATO AL ISSTECH POR GOB. DEL EDO.)	11909.97
36589	C.P.U.(BIEN ENTREGADO EN COMODATO AL ISSTECH POR GOB. DEL EDO.)	11909.97
36681	C.P.U. (BIEN ENTREGADO EN COMODATO AL ISSTECH POR GOB.DEL EDO.)	11909.97
36809	C.P.U. (BIEN ENTREGADO EN COMODATO AL ISSTECH POR GOB. DEL EDO.)	11909.97
36909	C.P.U. (BIEN ENTREGADO EN COMODATO AL ISSTECH POR GOB. DEL EDO.)	11909.97
24983	SWITCH 16 PUERTOS	5103.7
25393	PUNTO DE ACCESO	11891
21153	CAPTURADOR DIGITAL DE FIRMAS	7075.95
24111	DIGITALIZADOR PARA FIRMAS	3507.5
24112	DIGITALIZADOR PARA FIRMAS	3507.5
24113	DIGITALIZADOR PARA FIRMAS	3507.5
24114	DIGITALIZADOR PARA FIRMAS	3507.5
24117	DIGITALIZADOR PARA FIRMAS	3507.5
24123	DIGITALIZADOR PARA FIRMAS	3507.5
21791	COMPUTADORA PORTATIL	28226.75
40098	COMPUTADORA THINKCENTRE ALL IN ONE PANTALLA LED DE 20" (INCLUYE TECLADO Y MOUSE)	11890
40123	COMPUTADORA THINKCENTRE ALL IN ONE PANTALLA LED DE 20" (INCLUYE TECLADO Y MOUSE)	11890
40145	COMPUTADORA THINKCENTRE ALL IN ONE PANTALLA LED DE 20" (INCLUYE TECLADO Y MOUSE)	11890
25461	EQUIPO DE SEGURIDAD PERIMETRAL	12737.4
23881	NO BREAK	2047
23886	NO BREAK	2047
23888	NO BREAK	2047
23890	NO BREAK	2047
23894	NO BREAK	2047
23896	NO BREAK	2047
23898	NO BREAK	2047
23899	NO BREAK	2047
23901	NO BREAK	2047
23904	NO BREAK	2047
23912	NO BREAK	2047
23916	NO BREAK	2047
23918	NO BREAK	2047

RELACION DE BIENES QUE COMPONEN SU PATRIMONIO
CUENTA PUBLICA ENERO - DICIEMBRE 2019

CODIGO	DESCRIPCION	VALOR EN LIBROS
23928	NO BREAK	2047
23933	NO BREAK	2047
26616	UNIDAD DE RESPALDO	0
26623	UNIDAD DE RESPALDO	0
26640	UNIDAD DE RESPALDO	0
26689	UNIDAD DE RESPALDO	0
12810	NO-BREAK VICA DE 300 WATZ CON REGULADOR INTEGRADO.	1278.57
12822	NO-BREAK VICA DE 300 WATZ CON REGULADOR INTEGRADO.	1278.57
13526	NO-BREAK CON REGULADOR INTEGRADO	1109.68
13528	NO-BREAK CON REGULADOR INTEGRADO	1109.68
16089	NO-BREAK CON REGULADOR INTEGRADO DE 400 VA. (SUSTITUIDO)	1807.25
17055	NO BREAK 450 VA 375 WATZ	1529.21
18712	NO BREAK CON REGULADOR SMART450	1725
18713	NO BREAK CON REGULADOR SMART450	1725
18714	NO BREAK CON REGULADOR SMAART450	1725
18716	NO BREAK CON REGULADOR SMART450	1725
19914	NO BREAK TRIPPLITE OMNIPRO 675	2075.75
19929	NO BREAK TRIPPLITE OMNIPRO 675	2075.75
19933	NO BREAK TRIPPLITE OMNIPRO 675	2075.75
19965	NO BREAK TRIPPLITE OMNIPRO 675	2075.75
19977	NO BREAK TRIPPLITE OMNIPRO 675	2075.75
19997	NO BREAK TRIPPLITE OMNIPRO 675	2075.75
20009	NO BREAK TRIPPLITE OMNIPRO 675	2075.75
20037	NO BREAK TRIPPLITE OMNIPRO 675	2075.75
21130	NO BREAK XRN-40 400 V.A.S.	1024.65
21641	UNIDAD DE RESPALDO	3654.7
21693	NO BREAK	1673.25
21699	NO BREAK	1673.25
21705	NO BREAK	1673.25
21709	NO BREAK	1673.25
21717	NO BREAK	1673.25
21724	NO BREAK	1673.25
21726	NO BREAK	1673.25
21731	NO BREAK	1673.25
21734	NO BREAK	5865
22452	NOBREAK CON REGULADOR ELECTRONICO INTEGRADO	1265
22453	NOBREAK CON REGULADOR ELECTRONICO INTEGRADO	1265
22455	NOBREAK CON REGULADOR ELECTRONICO INTEGRADO	1265
22459	NOBREAK CON REGULADOR ELECTRONICO INTEGRADO	1265
22460	NOBREAK CON REGULADOR ELECTRONICO INTEGRADO	1265
22463	NOBREAK CON REGULADOR ELECTRONICO INTEGRADO	1265
22465	NOBREAK CON REGULADOR ELECTRONICO INTEGRADO	1265
22469	NOBREAK CON REGULADOR ELECTRONICO INTEGRADO	1265
22472	NOBREAK CON REGULADOR ELECTRONICO INTEGRADO	1265
22474	NOBREAK CON REGULADOR ELECTRONICO INTEGRADO	1265
22477	NOBREAK CON REGULADOR ELECTRONICO INTEGRADO	1265
22479	NOBREAK CON REGULADOR ELECTRONICO INTEGRADO	1265
22485	NOBREAK CON REGULADOR ELECTRONICO INTEGRADO	1265
22487	NOBREAK CON REGULADOR ELECTRONICO INTEGRADO	1265
22489	NOBREAK CON REGULADOR ELECTRONICO INTEGRADO	1265
22490	NOBREAK CON REGULADOR ELECTRONICO INTEGRADO	1265
22491	NOBREAK CON REGULADOR ELECTRONICO INTEGRADO	1265
23920	NO BREAK	2047
24869	UNIDAD DE RESPALDO DE ENERGIA	1425.42
24875	UNIDAD DE RESPALDO DE ENERGIA	1425.42
24877	UNIDAD DE RESPALDO DE ENERGIA	1425.42
24880	UNIDAD DE RESPALDO DE ENERGIA	1425.42
24889	UNIDAD DE RESPALDO DE ENERGIA	1425.42

RELACION DE BIENES QUE COMPONEN SU PATRIMONIO
CUENTA PUBLICA ENERO - DICIEMBRE 2019

CODIGO	DESCRIPCION	VALOR EN LIBROS
24890	UNIDAD DE RESPALDO DE ENERGIA	1425.42
24895	UNIDAD DE RESPALDO DE ENERGIA	1425.42
24900	UNIDAD DE RESPALDO DE ENERGIA	1425.42
24901	UNIDAD DE RESPALDO DE ENERGIA	1425.42
24904	UNIDAD DE RESPALDO DE ENERGIA (REGULADOR)	1425.42
24905	UNIDAD DE RESPALDO DE ENERGIA	1425.42
25235	NO BREAK	1276.5
25241	NO BREAK	1276.5
25243	NO BREAK	1276.5
25245	NO BREAK	1276.5
25248	NO BREAK	1276.5
25252	NO BREAK	1276.5
25390	UNIDAD DE RESPALDO	6095
25644	UNIDAD DE RESPALDO	1035
25653	UNIDAD DE RESPALDO	1035
25654	UNIDAD DE RESPALDO	1035
25655	UNIDAD DE RESPALDO	1035
25662	UNIDAD DE RESPALDO	1035
25854	UNIDAD DE RESPALDO (NO BREAK)	1647.2
25863	UNIDAD DE RESPALDO	1647.2
25876	UNIDAD DE RESPALDO	1647.2
25880	UNIDAD DE RESPALDO (NO BREAK)	1647.2
27110	UNIDAD DE RESPALDO	0
27111	UNIDAD DE RESPALDO	0
27260	UNIDAD DE RESPALDO	0
27590	UNIDAD DE RESPALDO	2396.47
27593	UNIDAD DE RESPALDO	2396.47
27648	UNIDAD DE RESPALDO	2396.47
27722	UNIDAD DE RESPALDO	2396.47
27791	UNIDAD DE RESPALDO DE ENERGIA (NOBREAK)	1237.72
27814	UNIDAD DE RESPALDO DE ENERGIA (NOBREAK)	1237.72
27816	UNIDAD DE RESPALDO DE ENERGIA (NOBREAK)	1237.72
27817	UNIDAD DE RESPALDO DE ENERGIA (NOBREAK)	1237.72
27818	UNIDAD DE RESPALDO DE ENERGIA (NOBREAK)	1237.72
27826	UNIDAD DE RESPALDO DE ENERGIA (NOBREAK)	1237.72
27834	UNIDAD DE RESPALDO DE ENERGIA (NOBREAK)	1237.72
38262	NO BREAK (BIEN ENTREGADO EN COMODATO AL ISSTECH PO R GOB. DEL EDO.)	2082.65
38263	NO BREAK (BIEN ENTREGADO EN COMODATO AL ISSTECH PO R GOB. DEL EDO.)	2082.65
38269	NO BREAK (BIEN ENTREGADO EN COMODATO AL ISSTECH PO R GOB. DEL EDO.)	2082.65
38275	NOBREAK (BIEN ENTREGADO EN COMODATO AL ISSTECH PO R GOB. DEL EDO.)	2082.65
38278	NOBREAK (BIEN ENTREGADO EN COMODATO AL ISSTECH PO R GOB. DEL EDO.)	2082.65
38281	NOBREAK (BIEN ENTREGADO EN COMODATO POR GOB. DEL EDO.)	2082.65
38295	NOBREAK (BIEN ENTREGADO EN COMODATO AL ISSTECH PO R GOB. DEL EDO.)	2082.65
38307	NO BREAK (BIEN ENTREGADO EN COMODATO AL ISSTECH PO R GOB. DEL EDO.)	2082.65
38308	NO BREAK (BIEN ENTREGADO EN COMODATO AL ISSTECH PO R GOB. DEL EDO.)	2082.65
38314	NO BREAK (BIEN ENTREGADO EN COMODATO AL ISSTECH PO R GOB. DEL EDO.)	2082.65
38317	NO BREAK (BIEN ENTREGADO EN COMODATO AL ISSTECH PO R GOB. DEL EDO.)	2082.65
38319	NO BREAK (BIEN ENTREGADO EN COMODATO AL ISSTECH PO R GOB. DEL EDO.)	2082.65
38335	NO BREAK (BIEN ENTREGADO EN COMODATO AL ISSTECH PO R GOB. DEL EDO.)	2082.65
38336	NO BREAK (BIEN ENTREGADO EN COMODATO AL ISSTECH PO R GOB. DEL EDO.)	2082.65
38340	NO BREAK (BIEN ENTREGADO EN COMODATO AL ISSTECH PO R GOB. DEL EDO.)	2082.65
38347	NO BREAK (BIEN ENTREGADO EN COMODATO AL ISSTECH PO R GOB. DEL EDO.)	2082.65
38352	NO BREAK (BIEN ENTREGADO EN COMODATO AL ISSTECH PO R GOB. DEL EDO.)	2082.65
38354	NO BREAK (BIEN ENTREGADO EN COMODATO AL ISSTECH PO R GOB. DEL EDO.)	2082.65
38355	NO BREAK (BIEN ENTREGADO EN COMODATO AL ISSTECH PO R GOB. DEL EDO.)	2082.65
38359	NO BREAK (BIEN ENTREGADO EN COMODATO AL ISSTECH PO R GOB. DEL EDO.)	2082.65
38361	NO BREAK (BIEN ENTREGADO EN COMODATO AL ISSTECH PO R GOB. DEL EDO.)	2082.65
38363	NO BREAK (BIEN ENTREGADO EN COMODATO AL ISSTECH PO R GOB. DEL EDO.)	2082.65

RELACION DE BIENES QUE COMPONEN SU PATRIMONIO
CUENTA PUBLICA ENERO - DICIEMBRE 2019

CODIGO	DESCRIPCION	VALOR EN LIBROS
38385	NO BREAK (BIEN ENTREGADO EN COMODATO AL ISSTECH PO R GOB. DEL EDO.)	2082.65
38394	NO BREAK (BIEN ENTREGADO EN COMODATO AL ISSTECH PO R GOB. DEL EDO.)	2082.65
38396	NO BREAK (BIEN ENTREGADO EN COMODATO AL ISSTECH PO R GOB. DEL EDO.)	2082.65
38403	NO BREAK (BIEN ENTREGADO EN COMODATO AL ISSTECH PO R GOB. DEL EDO.)	2082.65
38405	NO BREAK (BIEN ENTREGADO EN COMODATO AL ISSTECH PO R GOB. DEL EDO.)	2082.65
38421	NO BREAK (BIEN ENTREGADO EN COMODATO AL ISSTECH PO R GOB. DEL EDO.)	2082.65
38429	NO BREAK (BIEN ENTREGADO EN COMODATO AL ISSTECH PO R GOB. DEL EDO.)	5744.25
17051	SCANNER PARA PC TAMAÑO CAMA	11932.4
27030	SCANNER	5000
21742	LECTOR OPTICO	3648.95
23587	LECTOR BIOMETRICO DE HUELLA DIGITAL	2245.95
23606	LECTOR BIOMETRICO DE HUELLA DIGITAL	2245.95
23660	LECTOR BIOMETRICO DE HUELLA DIGITAL	2245.95
23662	LECTOR BIOMETRICO DE HUELLA DIGITAL	2245.95
23663	LECTOR BIOMETRICO DE HUELLA DIGITAL	2245.95
23665	LECTOR BIOMETRICO DE HUELLA DIGITAL	2245.95
23667	LECTOR BIOMETRICO DE HUELLA DIGITAL	2245.95
23668	LECTOR BIOMETRICO DE HUELLA DIGITAL	2245.95
23669	LECTOR BIOMETRICO DE HUELLA DIGITAL	2245.95
23670	LECTOR BIOMETRICO DE HUELLA DIGITAL	2245.95
23671	LECTOR BIOMETRICO DE HUELLA DIGITAL	2245.95
23672	LECTOR BIOMETRICO DE HUELLA DIGITAL	2245.95
23674	LECTOR BIOMETRICO DE HUELLA DIGITAL	2245.95
23675	LECTOR BIOMETRICO DE HUELLA DIGITAL	2245.95
23676	LECTOR BIOMETRICO DE HUELLA DIGITAL	2245.95
23712	LECTOR BIOMETRICO DE HUELLA DIGITAL	2245.95
23714	LECTOR BIOMETRICO DE HUELLA DIGITAL	2245.95
23732	LECTOR BIOMETRICO DE HUELLA DIGITAL	2245.95
23735	LECTOR BIOMETRICO DE HUELLA DIGITAL	2245.95
24767	LECTOR DE CODIGO DE BARRAS	5393.5
24769	LECTOR DE CODIGO DE BARRAS	5393.5
24781	LECTOR DE CODIGO DE BARRAS	5393.5
25629	LECTOR CODIGO DE BARRAS	6612.5
25630	LECTOR CODIGO DE BARRAS	6612.5
37179	LECTOR OPTICO (BIEN ENTREGADO EN COMODATO AL ISSTE CH POR GOB. DEL EDO.)	2556.45
37190	LECTOR OPTICO (BIEN ENTREGADO EN COMODATO AL ISSTE CH POR GOB. DEL EDO.)	2556.45
37194	LECTOR OPTICO (BIEN ENTREGADO EN COMODATO AL ISSTE CH POR GOB. DEL EDO.) PENDIENTE DE ACLARACION.	2556.45
37197	LECTOR OPTICO (BIEN ENTREGADO EN COMODATO AL ISSTE CH POR GOB. DEL EDO.)	2556.45
37203	LECTOR OPTICO (BIEN ENTREGADO EN COMODATO AL ISSTE CH POR GOB. DEL EDO.)	2556.45
37205	LECTOR OPTICO (BIEN ENTREGADO EN COMODATO AL ISSTE CH POR GOB. DEL EDO.)	2556.45
37209	LECTOR OPTICO (BIEN ENTREGADO EN COMODATO AL ISSTE CH POR GOB. DEL EDO.) PENDIENTE DE ACLARACION.	2556.45
19759	MODEM EXTERNO 56K	1747.68
21633	FAX MODEM	1546.75
21634	FAX MODEM	1546.75
21635	FAX MODEM	1546.75
21519	KIT DE HERRAMIENTAS PARA INSTALACION DE TELEFONIA C/33 HERRAMIENTAS Y MALETIN.-	8650
25371	MONITOR 19"	4025
21576	ESCRITORIO METALICO DE DOS GAVETAS CON LLAVE	1622.36
21053	SILLON EJECUTIVO COLOR CAFE	1371.38

RELACION DE BIENES QUE COMPONEN SU PATRIMONIO
CUENTA PUBLICA ENERO - DICIEMBRE 2019

CODIGO	DESCRIPCION	VALOR EN LIBROS
24611	MUEBLE PARA EQUIPO DE COMPUTO DE 165X55X70 Y CAJO- NERA DE TRES ENTREPAÑOS (INCLUYE PORTA C.P.U.)}	2242.5
27205	TELEFONO DIGITAL	3706.05
25433	CAÑON DE PROYECCION	12000
23948	SERVIDOR DE ALMACENAMIENTO	85134.5
23950	SERVIDOR DE ALMACENAMIENTO	85134.5
23951	SERVIDOR DE ALMACENAMIENTO	85134.5
23559	PATCH PANEL DE 48 PUERTOS	5246.3
21678	MONITOR DE 15" COLOR	3786.95
24937	MONITOR	4600
21256	GRAFICADOR (PLOTTER)	35107.2
21642	IMPRESORA LASER A COLOR	48250.55
23953	PUNTO DE ACCESO MARCA PROXIM	9396.65
23956	SWITCH CON 24 PUERTOS	92000
23961	SWITCH CON 48 PUERTOS	96600
23962	SWITCH CON 24 PUERTOS	35650
23963	SWITCH CON 24 PUERTOS	35650
23964	SWITCH CON 24 PUERTOS	35650
37170	SWITCH (BIEN ENTREGADO EN COMODATO AL ISSTECH POR EL GOBIERNO DEL ESTADO)	30417.5
37171	SWITCH (BIEN ENTREGADO EN COMODATO AL ISSTECH POR EL GOBIERNO DEL ESTADO)	25760
37174	SWTICH (BIEN ENTREGADO EN COMODATO AL ISSTECH POR EL GOBIERNO DEL ESTADO)	25760
37175	SWITCH (BIEN ENTREGADO EN COMODATO AL ISSTECH POR EL GOBIERNO DEL ESTADO)	25760
23174	COMPUTADORA PORTATIL, SUSTITUYE A LA C.P.MAC. H.P. SERIE No. CNF-4462Y9P. EN PROCESO DE ACLARACION DE MINISTERIO PUBLICO POR SUSTRACCION.	31958.5
40149	COMPUTADORA THINKCENTRE ALL IN ONE PANTALLA LED DE 20" (INCLUYE TECLADO Y MOUSE)	11890
25458	EQUIPO DE SEGURIDAD PERIMETRAL	92250.49
19904	MICROSOFT OFFICE 97 STANDAR ESPAÑOL	3438.5
19906	PAQUETE DE COREL DRAW 5.0 ESPAÑOL	3229.2
19907	SOFTWARE ORIGINAL VISUAL FOXPRO VERSION 6 EN ESPAÑOL	6288.2
19908	PAQUETE SOFTWARE OFFICE 97'	4943.21
19909	SOFTWARE ORIGINAL ADOBE PAGE MAKER VERSION 6 EN ESPAÑOL JUEGO CON 3 DISKETT'S	10235
19910	PAQUETE NOVEL 2.11 A 4.1 PARA 100 USUARIO CD-ROM	27234.71
19912	SOFTWARE ORIGINAL WINDOWS 98 EN ESPAÑOL	1719.25
25264	SM OFFICE VERSION 2007 EN ESPAÑOL	3196.94
25265	MS OFFICE VERSION 2007 EN ESPAÑOL	3196.94
25266	MS OFFICE VERSION 2007 EN ESPAÑOL	3196.94
25267	MS OFFICE VERSION 2007 EN ESPAÑOL	3196.94
25268	MS OFFICE VERSION 2007 EN ESPAÑOL	3196.94
25269	MS OFFICE VERSION 2007 EN ESPAÑOL	3196.94
25270	MS OFFICE VERSION 2007 EN ESPAÑOL	3196.94
25271	MS OFFICE VERSION 2007 EN ESPAÑOL	3196.94
25272	MS OFFICE VERSION 2007 EN ESPAÑOL	3196.94
25273	MS OFFICE VERSION 2007 EN ESPAÑOL	3196.94
25274	MS OFFICE VERSION 2007 EN ESPAÑOL	3196.94
25275	MS OFFICE VERSION 2007 EN ESPAÑOL	3196.94
25276	MS OFFICE VERSION 2007 EN ESPAÑOL	3196.94
25277	MS OFFICE VERSION 2007 EN ESPAÑOL	3196.94
25278	MS OFFICE VERSION 2007 EN ESPAÑOL	3196.94
25279	MS OFFICE VERSION 2007 EN ESPAÑOL	3196.94
25280	MS OFFICE VERSION 2007 EN ESPAÑOL	3196.94
25281	MS OFFICE VERSION 2007 EN ESPAÑOL	3196.94
25282	MS OFFICE VERSION 2007 EN ESPAÑOL	3196.94

RELACION DE BIENES QUE COMPONEN SU PATRIMONIO
CUENTA PUBLICA ENERO - DICIEMBRE 2019

CODIGO	DESCRIPCION	VALOR EN LIBROS
25283	MS OFFICE VERSION 2007 EN ESPAÑOL	3196.94
25284	MS OFFICE VERSION 2007 EN ESPAÑOL	3196.94
25285	MS OFFICE VERSION 2007 EN ESPAÑOL	3196.94
25286	MS OFFICE VERSION 2007 EN ESPAÑOL	3196.94
25287	MS OFFICE VERSION 2007 EN ESPAÑOL	3196.94
25288	MS OFFICE VERSION 2007 EN ESPAÑOL	3196.94
25289	MS OFFICE VERSION 2007 EN ESPAÑOL	3196.94
37229	SOFTWARE (BIEN ENTREGADO EN COMODATO AL ISSTECH PO R GOB. DEL EDO.) (DETECTAR TODO TIPO DE VIRUS)	6330.75
15300	PAQUETE MS-OFFICE V4.2 3.5"	2805
15301	PAQUETE VISUAL BASIC PROFESIONAL 3.5"	1851
21352	SISTEMA OPERATIVO DE RED INCLUIDO:MS WINDOWS 2000 SERVER PAQUETE COMPLETO CON LICENCIA P/10 USUARIOS	15872.3
21353	SISTEMA OPERATIVO DE RED INCLUIDO:MS WINDOWS 2000 SERVER PAQUETE COMPLETO CON LICENCIA P/10 USUARIOS	15872.3
21354	SISTEMA OPERATIVO DE RED INCLUIDO:MS WINDOWS 2000 SERVER PAQUETE COMPLETO CON LICENCIA P/10 USUARIOS	15872.3
13164	PROGRAMA CLIPPER VER. 5.3	2420
21104	SOFTWARE PROFESIONAL PARA CREDENCIALIZACION VSC2	13696.5
13258	HARVARD GRAP. V.3.01 STD. SERVER ESP. 3.5	2139.5
24169	PAQUETE DE ANTIVIRUS	80385.58
13393	FLIPPER (GRAPHICS LIBRARY)	2010.99
26639	UNIDAD DE RESPALDO	0
21637	UNIDAD DE RESPALDO	3654.7
23590	LECTOR BIOMETRICO DE HUELLA DIGITAL	2245.95
25005	ANAQUEL 6 ENTREPAÑOS 4 POSTES 90X40 CM	1167.25
25007	ANAQUEL 6 ENTREPAÑOS 4 POSTES 90X40 CM	1167.25
25008	ANAQUEL 6 ENTREPAÑOS 4 POSTES 90X40 CM	1167.25
25009	ANAQUEL 6 ENTREPAÑOS 4 POSTES 90X40 CM	1167.25
25015	ANAQUEL 6 ENTREPAÑOS 4 POSTES 90X40 CM	1167.25
25019	ANAQUEL 6 ENTREPAÑOS 4 POSTES 90X40 CM	1167.25
24613	ESCRITORIO SECRETARIAL	1551.35
27236	VENTILADOR DE TORRE DE 33" DE TRES VELOCIDADES OSCILACION, CONTROL REMOTO	1205.24
40080	COMPUTADORA THINKCENTRE ALL IN ONE PANTALLA LED DE 20" (INCLUYE TECLADO Y MOUSE)	11890
41482	COMPUTADORA PANTALLA 21.5" FHD NO TACTIL, WINDOWS 10 PRO 64BITS ALL IN ONE PROCESADOR INTEL CORE I5- 9500 3.0 GHZ, MEMORIA DDR4-2666 MHZ DE 16 GB	23798.56
25247	NO BREAK	1276.5
22671	ESCRITORIO SEMIEJECUTIVO DE DOS GAVETAS	1840
25425	TELEFONO DIGITAL	1124.07
41177	IMPRESORA LASER MONOCROMATICA MULTIFUNCIONAL	15660
41096	COMPUTADORA ALL IN ONE CON LAS SIGUIENTES CARACTERISTICAS FORMATO TODO EN UNO, INCLUYE TECLADO Y -- MOUSE	26500
41483	COMPUTADORA PANTALLA 21.5" FHD NO TACTIL, WINDOWS 10 PRO 64BITS ALL IN ONE PROCESADOR INTEL CORE I5- 9500 3.0 GHZ, MEMORIA DDR4-2666 MHZ DE 16 GB	23798.56
27914	UNIDAD DE RESPALDO DE ENERGIA DE 500 VA	2378
21568	ARCHIVERO MOVIL DE DOS GAVETAS	1122.68
18742	MONITOR (INCLUYE MAUSSE)	5011.25
19771	MONITOR UVGA DE 14"	2242.5
26074	MONITOR S1933 DE 18.5" TIPO LCD WIDESCREEN	0
26090	CPU MODELO HP COMPAQ 6200 PRO BUSINESS INCLUYE TECLADO Y MOUSE	0
18670	ZIP DRIVE 100MB	2127.5
25889	UNIDAD DE RESPALDO	1647.2
23368	RACK DE MONTAJE	1322.5
23543	RACK UNIVERSAL ABIERTO DE 7"X19 PANDIUT	3413.2

RELACION DE BIENES QUE COMPONEN SU PATRIMONIO
CUENTA PUBLICA ENERO - DICIEMBRE 2019

CODIGO	DESCRIPCION	VALOR EN LIBROS
23544	RACK UNIVERSAL ABIERTO DE 7" X 19" PANDIUT	3413.2
23545	RACK UNIVERSAL ABIERTO DE 7" X 19" PANDIUT	3413.2
23546	RACK UNIVERSAL ABIERTO DE 4" X 19" PANDIUT	2909.5
23547	RACK UNIVERSAL ABIERTO DE 4" X 19" PANDIUT	2909.5
23550	PATCH PANEL DE FIBRA PANDIUT	1690.5
25412	TELEFONO DIGITAL	2143.2
24104	RADIO COMUNICACIONES BSU BASE	31950.45
23365	GABINETE PRINCIPAL	226464.88
23366	SERVIDORES DE SEÑALIZACION	9257.5
23553	PATCH PANEL DE 24 PTOS.	2640.4
23954	GENERADOR DE TUNELES VIRTUALES	132825
38437	SERVIDOR (BIEN ENTREGADO EN COMODATO AL ISSTECH PO R GOB. DEL EDO.)	43056.45
21453	PATCH PANEL DE 24 PUERTOS	1118.95
22052	PANEL DE PARCHEO 24 PUERTOS	2294.25
23475	PATCH PANEL 48 PUERTOS	3880.1
23476	PATCH PANEL 48 PUERTOS	3880.1
23548	PATCH PANEL DE FIBRA PANDIUT	1690.5
23549	PATCH PANEL DE FIBRA PANDIUT	1690.5
23551	PATCH PANEL DE FIBRA PANDIUT	1690.5
23552	PACH PANEL DE 24 PTOS.	2640.4
23554	PATCH PANEL DE 24 PTOS.	2640.4
23555	PATCH PANEL DE 24 PTOS.	2640.4
23556	PATCH PANEL DE 24 PTOS.	2640.4
23557	PATCH PANEL DE 24 PTOS.	2640.4
23558	PATCH PANEL DE 24 PTOS.	2640.4
23560	PATCH PANEL DE 48 PUERTOS	5246.3
23561	PATCH PANEL DE 48 PUERTOS	5246.3
23562	PATCH PANEL DE 48 PUERTOS	5246.3
23563	PATCH PANEL DE 48 PUERTOS	5246.3
23564	PATCH PANEL DE 48 PUERTOS	5246.3
23565	PATCH PANEL DE 48 PUERTOS	5246.3
23566	PATCH PANEL DE 48 PUERTOS	5246.3
26094	CPU MODELO HP COMPAQ 6200 PRO BUSINESS INCLUYE TECLADO Y MOUSE	0
25444	SWITCH KVM 8 PUERTOS	1834.46
37168	SWITCH (BIEN ENTREGADO EN COMODATO AL ISSTECH POR EL GOBIERNO DEL ESTADO)	30417.5
37173	SWITCH (BIEN ENTREGADO EN COMODATO AL ISSTECH POR EL GOBIERNO DEL ESTADO)	25760
41101	COMPUTADORA ALL IN ONE CON LAS SIGUIENTES CARACTE- RISTICAS FORMATO TODO EN UNO INCLUYE TECLADO Y MOU SE	26500
41481	COMPUTADORA PANTALLA 21.5" FHD NO TACTIL, WINDOWS 10 PRO 64BITS ALL IN ONE PROCESADOR INTEL CORE I5- 9500 3.0 GHZ, MEMORIA DDR4-2666 MHZ DE 16 GB	23798.56
25469	SWITCH DE MODULAR DE CHASIS Y CON TARJETA SUPERVI- SORA	190116.1
24987	PONCHADORA AMP. CON DADOS RJ11, RJ22, RJ45	3967.15
24599	ESCRITORIO DE 75X100X85 CMS. CON PORTA CPU	2242.5
21570	ARCHIVERO MOVIL DE DOS GAVETAS	1122.68
25761	COMPUTADORA PORTATIL (EQUIPO QUE SUSTITUYE AL ANTE RIOR CON NUM. DE SERIE 5CG444KZZ MODELO 245 MEMORA NDUM UJ/1197/2014 DE LA UNIDAD JURIDICA)	14996.48
41127	COMPUTADORA ALL IN ONE CON LAS SIGUIENTES CARACTE- RISTICAS FORMATO TODO EN UNO, INCLUYE TECLADO Y -- MOUSE	26500
41484	COMPUTADORA PANTALLA 21.5" FHD NO TACTIL, WINDOWS 10 PRO 64BITS ALL IN ONE PROCESADOR INTEL CORE I5- 9500 3.0 HGZ, MEMORIA DDR4-2666 MHZ DE 16 GB	23798.56
24129	MODULO ESTUDIO INDIVIDUAL 060X090XH120 CONTEMPORA- NEO Y PORTATECLADO PLASTICO CON CORREDERAS.	1657.85
24064	TELEFONO IP MULTILINEA CON PANTALLA DE CRISTAL	4665.09

RELACION DE BIENES QUE COMPONEN SU PATRIMONIO
CUENTA PUBLICA ENERO - DICIEMBRE 2019

CODIGO	DESCRIPCION	VALOR EN LIBROS
41102	COMPUTADORA ALL IN ONE CON LAS SIGUIENTES CARACTERISTICAS FORMATO TODO EN UNO INCLUYE TECLADO Y MOUSE	26500
41487	COMPUTADORA PANTALLA 21.5" FHD NO TACTIL, WINDOWS 10 PRO 64BITS ALL IN ONE PROCESADOR INTEL CORE I5- 9500 3.0 GHZ, MEMORIA DDR4-2666 MHZ DE 16 GB	23798.56
26694	UNIDAD DE RESPALDO	0
23725	LECTOR BIOMETRICO DE HUELLA DIGITAL	2245.95
24130	MODULO ESTUDIO INDIVIDUAL 060X090XH120 CONTEMPORANEO Y PORTATECLADO PLASTICO CON CORREDERAS.	1657.85
41108	COMPUTADORA ALL IN ONE CON LAS SIGUIENTES CARACTERISTICAS FORMATO TODO EN UNO INCLUYE TECLADO Y MOUSE	26500
41488	COMPUTADORA PANTALLA 21.5" FHD NO TACTIL, WINDOWS 10 PRO 64BITS ALL IN ONE PROCESADOR INTEL CORE I5- 9500 3.0 GHZ, MEMORIA DDR4-2666 MHZ DE 16 GB	23798.56
25890	UNIDAD DE RESPALDO	1647.2
24132	MODULO ESTUDIO INDIVIDUAL 060X090XH120 CONTEMPORANEO Y PORTATECLADO PLASTICO CON CORREDERAS.	1657.85
21567	ARCHIVERO MOVIL DE DOS GAVETAS	1122.68
24059	TELEFONO IP MULTILINEA CON PANTALLA DE CRISTAL	4665.09
37218	CAMARA WEB (BIEN ENTREGADO EN COMODATO AL ISSTECH POR GOB. DEL EDO.)	1960.75
41118	COMPUTADORA ALL IN ONE CON LAS SIGUIENTES CARACTERISTICAS FORMATO TODO EN UNO, INCLUYE TECLADO Y -- MOUSE	26500
41489	COMPUTADORA PANTALLA 21.5" FHD NO TACTIL, WINDOWS 10 PRO 64BITS ALL IN ONE PROCESADOR INTEL CORE I5- 9500 3.00 HGZ, MEMORIA DDR4-2666 MHZ DE 16 GB	23798.56
26663	UNIDAD DE RESPALDO	0
37210	LECTOR OPTICO (BIEN ENTREGADO EN COMODATO AL ISSTE CH POR GOB. DEL EDO.)	2556.45
24137	MODULO ESTUDIO INDIVIDUAL 060X090XH120 CONTEMPORANEO Y PORTATECLADO PLASTICO CON CORREDERAS.	1657.85
24139	MODULO ESTUDIO INDIVIDUAL 060X090XH120 CONTEMPORANEO Y PORTATECLADO PLASTICO CON CORREDERAS	1657.85
24140	MODULO ESTUDIO INDIVIDUAL 060X090XH120 CONTEMPORANEO Y PORTATECLADO PLASTICO CON CORREDERAS.	1657.85
27207	TELEFONO DIGITAL	3706.05
37214	CAMARA WEB (BIEN ENTREGADO EN COMODATO AL ISSTECH POR GOB. DEL EDO.)	1960.75
26065	MONITOR S1933 DE 18.5" TIPO LCD WIDESCREEN	0
26224	MONITOR DE 18.5"	0
27478	MONITOR DE 18.5"	3450
40833	MONITOR TOUCH SCREEN VIEWSONIC TD2220 22, FULL HD 1920X1080 VGA, DVI, CABLE VGA MANHATTAN P/MONITOR O PROYECTOR, 1.8 MTS NEGRO, MACHO-MACHO	7038.88
27347	IMPRESORA DE ETIQUETA	4691.4
24962	C.P.U.	14360.05
26076	CPU MODELO HP COMPAQ 6200 PRO BUSINESS INCLUYE TECLADO Y MOUSE	0
27391	C.P.U. (INCLUYE TECLADO Y MOUSE)	11321.17
40112	COMPUTADORA THINKCENTRE ALL IN ONE PANTALLA LED DE 20" (INCLUYE TECLADO Y MOUSE)	11890
41104	COMPUTADORA ALL IN ONE CON LAS SIGUIENTES CARACTERISTICAS FORMATO TODO EN UNO INCLUYE TECLADO Y MOUSE	26500
41124	COMPUTADORA ALL IN ONE CON LAS SIGUIENTES CARACTERISTICAS FORMATO TODO EN UNO, INCLUYE TECLADO Y -- MOUSE	26500
41134	COMPUTADORA ALL IN ONE CON LAS SIGUIENTES CARACTERISTICAS FORMATO TODO EN UNO, INCLUYE TECLADO Y -- MOUSE	26500

RELACION DE BIENES QUE COMPONEN SU PATRIMONIO
CUENTA PUBLICA ENERO - DICIEMBRE 2019

CODIGO	DESCRIPCION	VALOR EN LIBROS
41485	COMPUTADORA PANTALLA 21.5" FHD NO TACTIL, WINDOWS 10 PRO 64BITS ALL IN ONE PROCESADOR INTEL CORE I5- 9500 3.0 GHZ, MEMORIA DDR4-2666 MHZ DE 16 GB	23798.56
41490	COMPUTADORA PANTALLA 21.5" FHD NO TACTIL, WINDOWS 10 PRO 64BITS ALL IN ONE PROCESADOR INTEL CORE I5- 9500 3.0 GHZ, MEMORIA DDR4-2666 MHZ DE 16 GB	23798.56
41491	COMPUTADORA PANTALLA 21.5" FHD NO TACTIL, WINDOWS 10 PRO 64BITS ALL IN ONE PROCESADOR INTEL CORE I5- 9500 3.0 GHZ, MEMORIA DDR4-2666 MHZ DE 16 GB	23798.56
24850	SOFTWARE DE IDENTIFICACION Y REGISTRO PARA EL SIS TEMA ADMVO. Y OPERATIVO DE AFILIACION Y VIGENCIA DE DERECHOS DE NOMBRE ISSTECHBIO E IDISSTECH.	94973
26630	UNIDAD DE RESPALDO	0
26677	UNIDAD DE RESPALDO	0
23583	LECTOR BIOMETRICO DE HUELLA DIGITAL	2245.95
24136	MODULO ESTUDIO INDIVIDUAL 060X090XH120 CONTEMPORA- NEO Y PORTATECLADO PLASTICO INDIVIDUAL	1657.85
21569	ARCHIVERO MOVIL DE DOS GAVETAS	1122.68
26059	MONITOR S1933 DE 18.5" TIPO LDC WIDESCREEEN	0
26103	CPU MODELO HP COMPAQ 6200 PRO BUSINESS	0
25888	UNIDAD DE RESPALDO	1647.2
23729	LECTOR BIOMETRICO DE HUELLA DIGITAL	2245.95
24133	MODULO ESTUDIO INDIVIDUAL 060X090XH120 CONTEMPORA- NEO Y PORTATECLADO PLASTICO CON CORREDERAS.	1657.85
21571	ARCHIVERO MOVIL DE DOS GAVETAS	1122.68
41115	COMPUTADORA ALL IN ONE CON LAS SIGUIENTES CARACTE- RISTICAS FORMATO TODO EN UNO, INCLUYE TECLADO Y -- MOUSE	26500
41486	COMPUTADORA PANTALLA 21.5" FHD NO TACTIL, WINDOWS 10 PRO 64BITS ALL IN ONE PROCESADOR INTEL CORE I5- 9500 3.0 GHZ, MEMORIA DDR4-2666 MHZ DE 16 GB	23798.56
27690	UNIDAD DE RESPALDO	2396.47
40831	SILLON EJECUTIVO RESPALDO ALTO VINIL/PIEL NEGRO	2369.69
15325	SOFA SALA DE 2 PLAZAS TAPIZADO EN VINIL COLOR MIEL	2099.85
41011	SOFA DE 3 PLAZAS EN ESTRUCTURA DE ACERO TUBULAR -- CUADRADO DE 1" CALIBRE 18 CON ACABADO DE PINTURA - EPOXICA ELECTROSTATICA, COLOR GRIS	6070.82
40876	SILLON DE VISITA BASE DE TRINEO CROMADA LA BASE DE TRINEO Y BRAZOS DE UNA SOLA PIEZA DE ACERO TUBULAR REDONDO COLOR NEGRO	2295.87
40877	SILLON DE VISITA BASE DE TRINEO CROMADA LA BASE DE TRINEO Y BRAZOS DE UNA SOLA PIEZA DE ACERO TUBULAR REDONDO COLOR NEGRO	2295.87
40832	CREDENZA CON PEDESTAL, ESCRITORIO PUENTE, COLOR CAOBA-NEGRO 180X220X75/180	8674.38
27327	TELEFONO DIGITAL	7725.6
40513	MINI SPLIT DE 36000 BTU/HR,220V CONDENSADORA SERIE H-201330OD010053, EVAPORADORA SERIE H-201330ID0100 78, MOD. EMPRN362-Y	14450
27251	COMPUTADORA PORTATIL	16132.12
27735	ESCANER PLANO DIGITAL	5956.12
25018	ANAQUEL 6 ENTREPAÑOS 4 POSTES 90X40 CM	1167.25
22072	ESCRITORIO METALICO SEMIEJECUTIVO DE 1.52X.75X.74M CON 4 GAVETAS EN ACERO ALTO CALIBRE, COLOR NOGAL	2064.83
15111	SILLON FIJO	1845.91
15113	SILLON FIJO	1845.91
27323	TELEFONO DIGITAL	7725.6
27906	COMPUTADORA ALL-IN-ONE, PANTALLA PANORAMICA TIPO LED DE 20" (INCLUYE TECLADO Y MOUSE)	11832.27
27653	UNIDAD DE RESPALDO	2396.47
20261	ESCRITORIO DE 1.20 METALICO	1881.09
40163	COMPUTADORA THINKCENTRE ALL IN ONE PANTALLA LED DE 20" (INCLUYE TECLADO Y MOUSE)	11890

RELACION DE BIENES QUE COMPONEN SU PATRIMONIO
CUENTA PUBLICA ENERO - DICIEMBRE 2019

CODIGO	DESCRIPCION	VALOR EN LIBROS
38407	NO BREAK (BIEN ENTREGADO EN COMODATO AL ISSTECH PO R GOB. DEL EDO.)	2082.65
27481	MONITOR DE 18.5"	3450
27420	C.P.U. (INCLUYE TECLADO Y MOUSE)	11321.17
27703	UNIDAD DE RESPALDO	2396.46
26153	IMPRESORA	0
40051	COMPUTADORA THINKCENTRE ALL IN ONE PANTALLA LED DE 20" (INCLUYE TECLADO Y MOUSE)	11890
24439	ESCRITORIO SEMIEJECUTIVO DE 1.52X.75X.75M DE DOS GAVETAS	1696.25
40895	ARCHIVERO METALICO VERTICAL DE CUATRO GAVETAS, DE 1342CMS DE ALTO X 46CMS DE FRENTE X 70CMS DE FONDO GAVETAS EN TAMANO OFICIO/CARTA, COLOR ARENA	3642.63
40082	COMPUTADORA THINKCENTRE ALL IN ONE PANTALLA LED DE 20" (INCLUYE TECLADO Y MOUSE)	11890
20263	ESCRITORIO DE 1.20 METALICO	1881.09
18628	ARCHIVERO METALICO TAMAYO OFICIO CALIBRE 20 ESMALT ADO	1714.65
21605	ARCHIVERO METALICO DE CUATRO GAVETAS	2530
18629	MAQUINA DE ESCRIBIR ELECTRONICA CON PANTALLA Y MEM ORIA	5480.9
24918	MONITOR	4600
21656	C.P.U. CON TECLADO	13225
27174	ESTANTE CON SEIS ENTREPAÑOS MOVIL CON SEPARADOR MEDIDAS 1.00X44, POSTES DE 2.20 MTS. SENCILLO	3997.53
27175	ESTANTE CON SEIS ENTREPAÑOS MOVIL CON SEPARADOR MEDIDAS 1.00X44 POSTES DE 2.20 MTS. SENCILLO	3997.53
27176	ESTANTE CON SEIS ENTREPAÑOS MOVIL CON SEPARADOR MEDIDAS 1.00X44 POSTES DE 2.20 MTS. SENCILLO	3997.53
27177	ESTANTE CON SEIS ENTREPAÑOS MOVIL CON SEPARADOR MEDIDAS 1.00X44 POSTES DE 2.20 MTS. SENCILLO	3997.53
27178	ESTANTE CON SEIS ENTREPAÑOS MOVIL CON SEPARADOR MEDIDAS 1.00X44 POSTES DE 2.20 MTS. SENCILLO	3997.53
27187	ESTANTE CON DOCE ENTREPAÑOS MOVIL CON SEPARADOR MEDIDAS 1.00X75, POSTES DE 2.20 MTS. DOBLE	7495.39
27188	ESTANTE CON DOCE ENTREPAÑOS MOVIL CON SEPARADOR MEDIDAS 1.00X75, POSTES DE 2.20 MTS. DOBLE	7495.39
27189	ESTANTE CON DOCE ENTREPAÑOS MOVIL CON SEPARADOR MEDIDAS 1.00X75, POSTES DE 2.20 MTS. DOBLE	7495.39
27190	ESTANTE CON DOCE ENTREPAÑOS MOVIL CON SEPARADOR MEDIDAS 1.00X75, POSTES DE 2.20 MTS. DOBLE	7495.39
27191	ESTANTE CON DOCE ENTREPAÑOS MOVIL CON SEPARADOR MEDIDAS 1.00X75, POSTES DE 2.20 MTS. DOBLE	7495.39
27192	ESTANTE CON DOCE ENTREPAÑOS MOVIL CON SEPARADOR MEDIDAS 1.00X75, POSTES DE 2.20 MTS. DOBLE	7495.38
27193	ESTANTE CON DOCE ENTREPAÑOS MOVIL CON SEPARADOR MEDIDAS 1.00X75, POSTES DE 2.20 MTS. DOBLE	7495.38
27194	ESTANTE CON DOCE ENTREPAÑOS MOVIL CON SEPARADOR MEDIDAS 1.00X75, POSTES DE 2.20 MTS. DOBLE	7495.38
20124	MAQUINA DE ESCRIBIR ELECTRONICA CON PANTALLA	6438.85
24058	TELEFONO IP MULTILINEA CON PANTALLA DE CRISTAL	4665.09
40102	COMPUTADORA THINKCENTRE ALL IN ONE PANTALLA LED DE 20" (INCLUYE TECLADO Y MOUSE)	11890
23938	NO BREAK	2047
40172	COMPUTADORA THINKCENTRE ALL IN ONE PANTALLA LED DE 20" (INCLUYE TECLADO Y MOUSE)	11890
27439	MONITOR DE 18.5"	3450
21220	IMPRESORA PACKARD LASERJET 1200	6031.8
27367	C.P.U. (INCLUYE TECLADO Y MOUSE)	11321.17
27693	UNIDAD DE RESPALDO	2396.47
22830	ARCHIVERO METALICO CON CUATRO GAVETAS	1541
26220	MONITOR DE 18.5"	0

RELACION DE BIENES QUE COMPONEN SU PATRIMONIO
CUENTA PUBLICA ENERO - DICIEMBRE 2019

CODIGO	DESCRIPCION	VALOR EN LIBROS
21623	IMPRESORA DE MATRIZ DE 9 PUNTOS	10016.5
26199	C.P.U. (INCLUYE TECLADO Y MOUSE)	0
26671	UNIDAD DE RESPALDO	0
22480	NOBREAK CON REGULADOR ELECTRONICO INTEGRADO	1265
18627	ARCHIVERO METALICO TAMAÑO OFICIO CALIBRE 20 ESMALT ADO	1714.65
27455	MONITOR DE 18.5"	3450
27723	IMPRESORA LASERJET	5675.83
27379	C.P.U. (INCLUYE TECLADO Y MOUSE)	11321.17
27678	UNIDAD DE RESPALDO	2396.47
40896	ARCHIVERO METALICO VERTICAL DE CUATRO GAVETAS, DE 1342CMS DE ALTO X 46CMS DE FRENTE X 70CMS DE FONDO GAVETAS EN TAMANO OFICIO/CARTA, COLOR ARENA	3642.63
27470	MONITOR DE 18.5"	3450
27405	C.P.U. (INCLUYE TECLADO Y MOUSE)	11321.17
27687	UNIDAD DE RESPALDO	2396.46
24601	ESCRITORIO DE 75X100X85 CMS. CON PORTA CPU	2242.5
27449	MONITOR DE 18.5"	3450
27394	C.P.U. (INCLUYE TECLADO Y MOUSE)	11321.17
27712	UNIDAD DE RESPALDO	2396.47
20890	ESCRITORIO SECRETARIAL CON GAVETAS METALICO	1500
26255	MONITOR DE 18.5"	0
27377	C.P.U. (INCLUYE TECLADO Y MOUSE)	11321.17
27714	UNIDAD DE RESPALDO	2396.47
20378	MESA PARA CENTRO DE COMPUTO	1289
40067	COMPUTADORA THINKCENTRE ALL IN ONE PANTALLA LED DE 20" (INCLUYE TECLADO Y MOUSE)	11890
24050	TELEFONO IP MULTILINEA CON PANTALLA DE CRISTAL	4665.09
26258	MONITOR DE 18.5"	0
26201	C.P.U. (INCLUYE TECLADO Y MOUSE)	0
15975	ESCRITORIO METALICO EJECUTIVO FORRADA DE PLASTICO LAMINADO DE ALTA PRESION, DOS PEDESTALES CON DOS GAVETAS.	1332.42
26168	IMPRESORA	0
22659	ESCRITORIO SECRETARIAL	1109.75
27459	MONITOR DE 18.5"	3450
27376	C.P.U. (INCLUYE TECLADO Y MOUSE)	11321.17
22484	NOBREAK CON REGULADOR ELECTRONICO INTEGRADO	1265
40880	ESCRITORIO SEMIEJECUTIVO 160CMS DE LARGO X 70CMS DE FONDO X 75CMS DE ALTO CON UNA CAJONERA DE DOS GAVETAS, CON JALADERA TIPO ARCO, COLOR CHOCOLATE	3547.28
27288	SILLA DE VISITA COLOR NEGRO	1802.64
27289	SILLA DE VISITA COLOR NEGRO	1802.64
40884	SILLON EJECUTIVO DE RESPALDO ALTO BRAZO EN SOLERA CON MECANISMO RECLINABLE DE RODILLA CON CINCO POSI CIONES DE BLOQUEO, COLOR NEGRO	4536.56
23872	MESA PLEGABLE RECTANGULAR DE 2.40X.90 MTS CUBIERTA DE TRIPLAY DE PINO BARNIZADA Y ESTRUCTURA TUBULAR DE 1" PINTADA EN ESMALTE ANTICORROSIVO	1051.1
18648	ARCHIVERO DE PEDESTAL MOVIL LINEA COMPACTO-SISTEMA	977.5
41197	TELEFONO DIGITAL CON PANTALLA DE CINCO LINEAS REGU LARES 40 TECLAS PROGRAMABLES	11020
21600	EQUIPO DE AIRE ACONDICIONADO, TIPO MINI-SPLIT CON CAPACIDAD DE 36,000 BTU/HR, BIFASICO A 220 VOLTS	16652
27950	IMPRESORA LASER A COLOR	4374.36
21639	UNIDAD DE RESPALDO	3654.7
27928	COMPUTADORA PORTATIL MEDIA	14894.4
41146	COMPUTADORA ALL IN ONE CON LAS SIGUIENTES CARACTE- RISTICAS FORMATO TODO EN UNO, INCLUYE TECLADO Y -- MOUSE	26500
26655	UNIDAD DE RESPALDO	0
25851	UNIDAD DE RESPALDO	1647.2

RELACION DE BIENES QUE COMPONEN SU PATRIMONIO
CUENTA PUBLICA ENERO - DICIEMBRE 2019

CODIGO	DESCRIPCION	VALOR EN LIBROS
40014	ESCANER DE CAMA PLANA	4582
41389	ESCRITORIO RECTANGULAR SECRETARIAL DE 120X60X75 CON 1 CAJONERA DE DOS GAVETAS CON JALADERA TIPO ARCO Y CERRADURA, CUBIERTA Y SOPORTE, CANTOS EN PV	3476.6
22685	SILLON EJECUTIVO	966
41405	MESA DE CONSEJO OVAL DE 480X120CMS DE FONDOX 75 DE LARGO, CON BASE RECTANGULAR, CUBIERTA Y SOPORTES EN 28 MM CON CANTOS EN PVC FABRICADO EN MELAMINA.	8421.86
25950	EQUIPO DE AIRE ACONDICIONADO TIPO MINI-SPLIT 36000 BTU/HR A CONTROL REMOTO	18477.61
25003	ANAQUEL 6 ENTREPAÑOS 4 POSTES 90X40 CM	1167.25
25011	ANAQUEL 6 ENTREPAÑOS 4 POSTES 90X40 CM	1167.25
24460	GABINETE UNIVERSAL METALICO 2 GAVETAS .87X.37X1.80	2503.55
27201	TELEFONO DIGITAL	3706.05
26251	MONITOR DE 18.5"	0
25790	C.P.U. (INCLUYE TECLADO Y MOUSE)	10549.04
24894	UNIDAD DE RESPALDO DE ENERGIA	1425.42
18890	BURO METALICO	668.15
22854	BURO METALICO	1069.5
40838	SILLON PRO-EJECUTIVO RESPALDO RECLINABLE, ASIENTO Y RESPALDO TAPIZADO EN TECHNOLEATHER, BRAZOS FIJOS Y RODAJAS DE POLIPROPILENO, COLOR NEGRO	2568.47
27324	TELEFONO DIGITAL	7725.6
23941	AIRE ACONDICIONADO CON CAPACIDAD DE 48000 BTU/HR TIPO MINISPLIT PISO TECHO CONTROL REMOTO INALAM- BRICO A 220 VOLTS.	19538.5
27287	AIRE ACONDICIONADO 220V DE 18000 BTU/HR	6583
40042	COMPUTADORA THINKCENTRE ALL IN ONE PANTALLA LED DE 20" (INCLUYE TECLADO Y MOUSE)	11890
40115	COMPUTADORA THINKCENTRE ALL IN ONE PANTALLA LED DE 20" (INCLUYE TECLADO Y MOUSE)	11890
27587	UNIDAD DE RESPALDO	2396.47
22833	ARCHIVERO METALICO CON 4 GAVETAS	1541
13864	MAQUINA DE ESCRIBIR ELECTRONICA	3619.26
24068	TELEFONO IP MULTILINEA CON PANTALLA DE CRISTAL	4665.09
40132	COMPUTADORA THINKCENTRE ALL IN ONE PANTALLA LED DE 20" (INCLUYE TECLADO Y MOUSE)	11890
26674	UNIDAD DE RESPALDO	0
27315	TELEFONO DIGITAL	7725.6
26160	IMPRESORA	0
40138	COMPUTADORA THINKCENTRE ALL IN ONE PANTALLA LED DE 20" (INCLUYE TECLADO Y MOUSE)	11890
27265	SILLON EJECUTIVO PIEL COLOR BEIGE	4882.56
18025	MESA PARA JUNTAS ESTRUCTURA TUBULAR CROMADA Y CON CUBIERTA VOLADA DE MELAMINA DE 1.80x .95 x.75	1581.25
41407	PIZARRON DE CRISTAL TEMPLADO DE 6MM DE 1.00X0.80 MTS. CON FONDO BLANCO EN VINIL.	4350
27320	TELEFONO DIGITAL	7725.6
26146	IMPRESORA	0
41123	COMPUTADORA ALL IN ONE CON LAS SIGUIENTES CARACTERISTICAS FORMATO TODO EN UNO, INCLUYE TECLADO Y -- MOUSE	26500
22696	SILLON EJECUTIVO RESPALDO ALTO P.M. STEELE CON BRAZOS, TAPIZADA EN TELA.	971.75
40113	COMPUTADORA THINKCENTRE ALL IN ONE PANTALLA LED DE 20" (INCLUYE TECLADO Y MOUSE)	11890
21575	ESCRITORIO METALICO DE DOS GAVETAS CON LLAVE	1622.36
40853	SILLON PRO-EJECUTIVO RESPALDO RECLINABLE, ASIENTO Y RESPALDO TAPIZADO EN TECHNOLEATHER, BRAZOS FIJOS Y RODAJAS DE POLIPROPILENO, COLOR NEGRO	2568.47



RELACION DE BIENES QUE COMPONEN SU PATRIMONIO
CUENTA PUBLICA ENERO - DICIEMBRE 2019

CODIGO	DESCRIPCION	VALOR EN LIBROS
20956	SILLON EJECUTIVO DE LUJO DE PIEL	3053.25
25423	TELEFONO DIGITAL	1124.07
40514	MINI SPLIT DE 24000 BTU/HR,220V CONDENSADORA SERIE A-201140OD03057, EVAPORADORA SERIE A-201140ID03171 MOD. EMHYC242-L	8185.49
27733	IMPRESORA LASERJET	5675.83
41178	IMPRESORA LASER A COLOR	35449.98
27769	SWITCH DE 24 PUERTOS salida 09/oct/19	9389.64
40088	COMPUTADORA THINKCENTRE ALL IN ONE PANTALLA LED DE 20" (INCLUYE TECLADO Y MOUSE)	11890
41100	COMPUTADORA ALL IN ONE CON LAS SIGUIENTES CARACTERISTICAS FORMATO TODO EN UNO INCLUYE TECLADO Y MOUSE	26500
22486	NOBREAK CON REGULADOR ELECTRONICO INTEGRADO	1265
27736	ESCANER PLANO DIGITAL	5956.12
25754	VEHICULO FIESTA TIPO SEDAN (Y5C), DE 4 CILINDROS, DIRECCION HIDRAULICA, TRANS.MANUAL DE 5 VELOCIDAD, PLACAS DLM-949-A	146431.99
24467	ESCRITORIO SEMIEJECUTIVO DE 1.52X.75X.75M CON CUATRO GAVETAS	1696.25
40038	COMPUTADORA THINKCENTRE ALL IN ONE PANTALLA LED DE 20" (INCLUYE TECLADO Y MOUSE)	11890
27718	UNIDAD DE RESPALDO	2396.47
24598	ESCRITORIO DE 75X100X85 CMS.	2242.5
26060	MONITOR S1933 DE 18.5" TIPO LCD WIDESCREEN	0
26084	CPU MODELO HP COMPAQ 6200 PRO BUSINESS INCLUYE TECLADO Y MOUSE	0
26047	MONITOR S1933 DE 18.5" TIPO LCD WIDESCREEN	0
26107	CPU MODELO HP COMPAQ 6200 PRO BUSINESS INCLUYE TECLADO Y MOUSE	0
22488	NOBREAK CON REGULADOR ELECTRONICO INTEGRADO	1265
25376	MONITOR 19"	4025
25350	C.P.U. (INCLUYE TECLADO Y MOUSE)	13570
40925	SILLON PROJECCIVO RESPALDO RECLINABLE, ASIENTO Y RESPALDO TAPIZADO EN TECHNOLEATHER, BRAZOS FIJOS Y RODAJAS DE POLIPROPILENO, COLOR NEGRO	2568.47
19574	ARCHIVERO CON CAJA DE SEGURIDAD	3652.4
27937	TELEFONO DIGITAL	4329.99
40512	MINI SPLIT DE 60000 BTU/HR,220V CONDENSADORA SERIE 4511G7133260043, EVAPORADORA SERIE D20205886011342 5160023, MOD.NEO60SCG.	22250
11075	MAQUINA ENGARGOLADORA.	1115.27
21518	ENGARGOLADORA DE ARILLOS METALICOS PARA ENGARGOLAR DE 135 A 300 HOJAS	6600
24101	ENGARGOLADORA MANUAL PARA ARILLO METALICO,32 PERFORACIONES REDONDAS PARA DOCUMENTOS DE HASTA 135 HOJAS TAMAÑO CARTA Y OFICIOS	4402.2
27484	MONITOR DE 18.5"	3450
27242	IMPRESORA LASER	3915
27412	C.P.U. (INCLUYE TECLADO Y MOUSE)	11321.17
27766	SWITCH DE 24 PUERTOS	9389.64
27998	PUNTO DE ACCESO (SWITCH)	5392.84
37169	SWITCH (BIEN ENTREGADO EN COMODATO AL ISSTECH POR EL GOBIERNO DEL ESTADO)	30417.5
40107	COMPUTADORA THINKCENTRE ALL IN ONE PANTALLA LED DE 20" (INCLUYE TECLADO Y MOUSE)	11890
41129	COMPUTADORA ALL IN ONE CON LAS SIGUIENTES CARACTERISTICAS FORMATO TODO EN UNO, INCLUYE TECLADO Y -- MOUSE	26500
27600	UNIDAD DE RESPALDO	2396.47
27684	UNIDAD DE RESPALDO	2396.47
22615	EQUIPO DE FAX CON SISTEMA DE PAPEL TERMICO	1627.25
26072	MONITOR S1933 DE 18.5" TIPO LCD WIDESCREEN	0
26086	CPU MODELO HP COMPAQ 6200 PRO BUSINESS INCLUYE TECLADO Y MOUSE	0
27607	UNIDAD DE RESPALDO	2396.47
26226	MONITOR DE 18.5"	0

RELACION DE BIENES QUE COMPONEN SU PATRIMONIO
CUENTA PUBLICA ENERO - DICIEMBRE 2019

CODIGO	DESCRIPCION	VALOR EN LIBROS
26188	C.P.U. (INCLUYE TECLADO Y MOUSE)	0
26664	UNIDAD DE RESPALDO	0
38292	NOBREAK (BIEN ENTREGADO EN COMODATO AL ISSTECH PO R GOB. DEL EDO.)	2082.65
26070	MONITOR S1933 DE 18.5" TIPO LCD WIDESCREEEN	0
22611	IMPRESORA	14124.3
26080	CPU MODELO HP COMPAQ 6200 PRO BUSINESS INCLUYE TECLADO Y MOUSE	0
23903	NO BREAK	2047
40062	COMPUTADORA THINKCENTRE ALL IN ONE PANTALLA LED DE 20" (INCLUYE TECLADO Y MOUSE)	11890
24065	TELEFONO IP MULTILINEA CON PANTALLA DE CRISTAL	4665.09
26069	MONITOR S1933 DE 18.5" TIPO LCD WIDESCREEEN	0
26202	C.P.U. (INCLUYE TECLADO Y MOUSE)	0
21714	NO BREAK	1673.25
23989	ESCRITORIO SECRETARIAL	1751.22
27939	TELEFONO DIGITAL	4329.99
40087	COMPUTADORA THINKCENTRE ALL IN ONE PANTALLA LED DE 20" (INCLUYE TECLADO Y MOUSE)	11890
23973	ESCRITORIO SECRETARIAL	2610.5
26071	MONITOR S1933 DE 18.5" TIPO LCD WIDESCREEEN	0
26209	C.P.U. (INCLUYE TECLADO Y MOUSE)	0
23927	NO BREAK	2047
27450	MONITOR DE 18.5"	3450
26098	CPU MODELO HP COMPAQ 6200 PRO BUSINESS INCLUYE TECLADO Y MOUSE	0
22464	NOBREAK CON REGULADOR ELECTRONICO INTEGRADO	1265
26068	MONITOR S1933 DE 18.5" TIPO LCD WIDESCREEEN	0
26206	C.P.U. (INCLUYE TECLADO Y MOUSE)	0
26687	UNIDAD DE RESPALDO	0
25455	SILLON EJECUTIVO	3199
41381	ESCRITORIO RECTANGULAR SECRETARIAL DE 120X60X75 CON 1 CAJONERA DE DOS GAVETAS CON JALADERA TIPO ARCO Y CERRADURA, CUBIERTA Y SOPORTE, CANTOS EN PV	3476.6
22711	EQUIPO DE FAX CON SISTEMA TERMICO	1627.25
26052	MONITOR S1933 DE 18.5" TIPO LCD WIDESCREEEN	0
26067	MONITOR S1933 DE 18.5" TIPO LCD WIDESCREEEN	0
24968	C.P.U.	14360.05
26099	CPU MODELO HP COMPAQ 6200 PRO BUSINESS INCLUYE TECLADO Y MOUSE	0
23939	NO BREAK	2047
23972	ESCRITORIO METALICO SEMIEJECUTIVO	2857.75
41149	COMPUTADORA ALL IN ONE CON LAS SIGUIENTES CARACTERISTICAS FORMATO TODO EN UNO, INCLUYE TECLADO Y -- MOUSE	26500
26987	UNIDAD DE RESPALDO	0
21574	ESCRITORIO METALICO DE DOS GAVETAS CON LLAVE	1622.36
27527	MONITOR DE 18.5"	1849.9
24961	C.P.U.	14360.05
24882	UNIDAD DE RESPALDO DE ENERGIA	1425.42
26058	MONITOR S1933 DE 18.5" TIPO LCD WIDESCREEEN	0
25354	C.P.U. (INCLUYE TECLADO Y MOUSE)	13570
25081	ESCRITORIO METALICO SEMIEJECUTIVO DE 152X75X75 DE UN PEDESTAL	2190.75
27303	FAX Y TELEFONO	3420.84
41113	COMPUTADORA ALL IN ONE CON LAS SIGUIENTES CARACTERISTICAS FORMATO TODO EN UNO, INCLUYE TECLADO Y -- MOUSE	26500
25879	UNIDAD DE RESPALDO	1647.2
41380	ESCRITORIO RECTANGULAR SECRETARIAL DE 120X60X75 CON 1 CAJONERA DE DOS GAVETAS CON JALADERA TIPO ARCO Y CERRADURA, CUBIERTA Y SOPORTE, CANTOS EN PV	3476.6
16103	SILLON DE 3 PLAZAS CON BRAZOS TAPIZADO EN VINIL COLOR CAFE	1177.96
20888	ARCHIVERO METALICO DE 4 GAVETAS COLOR ARENA	2199.99
25835	MONITOR 18.5"	5087.76

RELACION DE BIENES QUE COMPONEN SU PATRIMONIO
CUENTA PUBLICA ENERO - DICIEMBRE 2019

CODIGO	DESCRIPCION	VALOR EN LIBROS
27404	C.P.U. (INCLUYE TECLADO Y MOUSE)	11321.17
41130	COMPUTADORA ALL IN ONE CON LAS SIGUIENTES CARACTERISTICAS FORMATO TODO EN UNO, INCLUYE TECLADO Y -- MOUSE	26500
22658	ESCRITORIO SECRETARIAL	1109.75
25843	MONITOR 18.5"	5087.76
25764	C.P.U. (INCLUYE TECLADO Y MOUSE)	10549.04
40127	COMPUTADORA THINKCENTRE ALL IN ONE PANTALLA LED DE 20" (INCLUYE TECLADO Y MOUSE)	11890
26629	UNIDAD DE RESPALDO	0
27680	UNIDAD DE RESPALDO	2396.47
27717	UNIDAD DE RESPALDO	2396.47
15269	ESCRITORIO SECRETARIAL	2224.7
24923	MONITOR	4600
24977	C.P.U.	14360.05
25250	NO BREAK	1276.5
19140	ESCRITORIO SECRETARIAL MEDIDAS: 1.20 X .75 X .75, 2 GAVETAS METALICO, SOBRECUBIERTAS MADERA AGLOMERA DA	1536.4
40070	COMPUTADORA THINKCENTRE ALL IN ONE PANTALLA LED DE 20" (INCLUYE TECLADO Y MOUSE)	11890
25850	UNIDAD DE RESPALDO	1647.2
40908	ESCRITORIO SECRETARIAL DE 120CMS DE LARGO X 60CMS DE FONDO X 75CMS DE ALTO, CON UNA CAJONERA DE DOS GAVETAS, COLOR CHOCOLATE	2709.96
25818	MONITOR 18.5"	5087.76
25784	C.P.U. (INCLUYE TECLADO Y MOUSE)	10549.04
40929	SILLON PROEJECUTIVO RESPALDO RECLINABLE, ASIENTO Y RESPALDO TAPIZADO EN TECHNOLEATHER, BRAZOS FIJOS Y RODAJAS DE POLIPROPILENO, COLOR NEGRO	2568.47
24049	TELEFONO IP MULTILINEA CON PANTALLA DE CRISTAL	4665.09
27948	IMPRESORA LASER A COLOR	4374.36
40068	COMPUTADORA THINKCENTRE ALL IN ONE PANTALLA LED DE 20" (INCLUYE TECLADO Y MOUSE)	11890
26622	UNIDAD DE RESPALDO	0
26646	UNIDAD DE RESPALDO	0
25385	MONITOR 19"	4025
26104	CPU MODELO HP COMPAQ 6200 PRO BUSINESS INCLUYE TECLADO Y MOUSE	0
23900	NO BREAK	2047
40839	SILLON PRO-EJECUTIVO RESPALDO RECLINABLE, ASIENTO Y RESPALDO TAPIZADO EN TECHNOLEATHER, BRAZOS FIJOS Y RODAJAS DE POLIPROPILENO, COLOR NEGRO	2568.47
18504	MESA REDONDA DE 1.20 DE DIAMETRO DE MADERA AGLOMERA RADA CON CUBIERTA DE LAMINADO PLASTICO.	1035
24996	AIRE ACONDICIONADO TIPO MINISPLIT 18000 BTU EVAPORADORA SERIE 705TAZF01317,	7324.33
41140	COMPUTADORA ALL IN ONE CON LAS SIGUIENTES CARACTERISTICAS FORMATO TODO EN UNO, INCLUYE TECLADO Y -- MOUSE	26500
24009	TELEFONO MULTILINEA DIGITAL C/PANTALLA DE CRISTAL	2242.93
40162	COMPUTADORA THINKCENTRE ALL IN ONE PANTALLA LED DE 20" (INCLUYE TECLADO Y MOUSE)	11890
27630	UNIDAD DE RESPALDO	2396.47
24606	SILLON SUPERSECRETARIAL	1840
12191	CAJA FUERTE.	3768.64
20349	CALCULADORA DE OFICINA DE CINTA BICOLOR	1344.46
27462	MONITOR DE 18.5"	3450
22352	IMPRESORA EPSON	7762.5
27407	C.P.U. (INCLUYE TECLADO Y MOUSE)	11321.17
41097	COMPUTADORA ALL IN ONE CON LAS SIGUIENTES CARACTERISTICAS FORMATO TODO EN UNO, INCLUYE TECLADO Y -- MOUSE	26500
27698	UNIDAD DE RESPALDO	2396.47

RELACION DE BIENES QUE COMPONEN SU PATRIMONIO
CUENTA PUBLICA ENERO - DICIEMBRE 2019

CODIGO	DESCRIPCION	VALOR EN LIBROS
12033	ARCHIVERO DE MADERA, CHAPA DE NOGAL AMERICANO, DE 2 GAVETAS.	1088.55
27438	MONITOR DE 18.5"	3450
27336	IMPRESORA DE MATRIZ DE PUNTOS	9356.01
27406	C.P.U. (INCLUYE TECLADO Y MOUSE)	11321.17
41121	COMPUTADORA ALL IN ONE CON LAS SIGUIENTES CARACTERISTICAS FORMATO TODO EN UNO, INCLUYE TECLADO Y -- MOUSE	26500
27581	UNIDAD DE RESPALDO	2396.47
41139	COMPUTADORA ALL IN ONE CON LAS SIGUIENTES CARACTERISTICAS FORMATO TODO EN UNO, INCLUYE TECLADO Y -- MOUSE	26500
25757	IMPRESORA DE MATRIZ DE 9 PUNTOS	11268.58
41119	COMPUTADORA ALL IN ONE CON LAS SIGUIENTES CARACTERISTICAS FORMATO TODO EN UNO, INCLUYE TECLADO Y -- MOUSE	26500
40060	COMPUTADORA THINKCENTRE ALL IN ONE PANTALLA LED DE 20" (INCLUYE TECLADO Y MOUSE)	11890
16180	ESCRITORIO SEMIEJECUTIVO METALICO CON CUBIERTA A PASEO FORRADO DE ALTA PRESION, 2 PEDESTALES, 2 ARCHIVADORES DE 1.50 x .75.75 MTS.	1104.35
10503	CAJA FUERTE DE :0.65 DE FRENTE. x0.58 DE FONDO. .79 DE PESO APROXIMADAMENTE 275 KG.	2071.03
41409	PIZARRON DE CRISTAL TEMPLADO DE 6MM DE 1.00X0.80 MTS. CON FONDO BLANCO EN VINIL.	4350
20380	MAQUINA DE ESCRIBIR ELECTRONICA CON PANTALLA (antes rosi cano)	5794.97
24010	TELEFONO MULTILINEA DIGITAL C/PANTALLA DE CRISTAL	2242.93
21601	EQUIPO DE AIRE ACONDICIONADO TIPO MINI-SPLIT SISTEMA HI-WALL CON CAPACIDAD DE 36,000 BTU/HR, BIFASICO A 220 VOLTS.	16652
27855	IMPRESORA	9166.63
40178	COMPUTADORA THINKCENTRE ALL IN ONE PANTALLA LED DE 20" (INCLUYE TECLADO Y MOUSE)	11890
15259	ESCRITORIO EJECUTIVO DE MADERA COLOR CAOBA 1.52x75 .74	1350.82
21001	CALCULADORA ELECTRONICA DISPLAY DE 12 DIGITOS	1345.9
26256	MONITOR DE 18.5"	0
26217	C.P.U. (INCLUYE TECLADO Y MOUSE)	0
26682	UNIDAD DE RESPALDO	0
41114	COMPUTADORA ALL IN ONE CON LAS SIGUIENTES CARACTERISTICAS FORMATO TODO EN UNO, INCLUYE TECLADO Y -- MOUSE	26500
25756	IMPRESORA DE MATRIZ DE 9 PUNTOS	11268.57
41141	COMPUTADORA ALL IN ONE CON LAS SIGUIENTES CARACTERISTICAS FORMATO TODO EN UNO, INCLUYE TECLADO Y -- MOUSE	26500
27661	UNIDAD DE RESPALDO	2396.47
24102	GUILLOTINA 45 CM, 18" INGENTO, BASE DE MADERA AUTO AFILABLE DE APLE, NAVAJAS AUTOAFILABLES DE ACERO.	3708.75
41387	ESCRITORIO RECTANGULAR SECRETARIAL DE 120X60X75 CON 1 CAJONERA DE DOS GAVETAS CON JALADERA TIPO ARCO Y CERRADURA, CUBIERTA Y SOPORTE, CANTOS EN PV	3476.6
27335	IMPRESORA DE MATRIZ DE PUNTOS	9356.01
40035	COMPUTADORA THINKCENTRE ALL IN ONE PANTALLA LED DE 20" (INCLUYE TECLADO Y MOUSE)	11890
40174	COMPUTADORA THINKCENTRE ALL IN ONE PANTALLA LED DE 20" (INCLUYE TECLADO Y MOUSE)	11890
40840	SILLON PRO-EJECUTIVO RESPALDO RECLINABLE, ASIEN TO Y RESPALDO TAPIZADO EN TECHNOLEATHER, BRAZOS FIJOS Y RODAJAS DE POLIPROPILENO, COLOR NEGRO	2568.47
27329	TELEFONO DIGITAL	7725.6
40503	MINI SPLIT DE 36000 BTU, SERIES DE CONDENSADORA H-2013-30-OD-01-0019 Y EVAPORADORA H-2013-30-ID-01 -0056 MODELO EMPRC362-Y	13886.07
25841	MONITOR 18.5"	5087.76
27724	IMPRESORA LASERJET	5675.83
27424	C.P.U. (INCLUYE TECLADO Y MOUSE)	11321.17
25887	UNIDAD DE RESPALDO	1647.2

RELACION DE BIENES QUE COMPONEN SU PATRIMONIO
CUENTA PUBLICA ENERO - DICIEMBRE 2019

CODIGO	DESCRIPCION	VALOR EN LIBROS
27697	UNIDAD DE RESPALDO	2396.47
18027	MESA PARA JUNTAS ESTRUCTURA TUBULAR CROMADA Y CON CUBIERTA VOLADA DE MELAMINA DE 1.80 x.95 x.75	1581.25
40056	COMPUTADORA THINKCENTRE ALL IN ONE PANTALLA LED DE 20" (INCLUYE TECLADO Y MOUSE)	11890
41138	COMPUTADORA ALL IN ONE CON LAS SIGUIENTES CARACTERISTICAS FORMATO TODO EN UNO, INCLUYE TECLADO Y -- MOUSE	26500
27582	UNIDAD DE RESPALDO	2396.47
41148	COMPUTADORA ALL IN ONE CON LAS SIGUIENTES CARACTERISTICAS FORMATO TODO EN UNO, INCLUYE TECLADO Y -- MOUSE	26500
27641	UNIDAD DE RESPALDO	2396.47
20954	MESA ESCRITORIO PARA EQUIPO DE COMPUTO MOD.S361N, COLOR DE ACABADO; NOGAL MEDIDAS DE 1.15 X .48 X .77 CMS.	1104
24012	TELEFONO MULTILINEA DIGITAL C/PANTALLA DE CRISTAL	2242.93
40153	COMPUTADORA THINKCENTRE ALL IN ONE PANTALLA LED DE 20" (INCLUYE TECLADO Y MOUSE)	11890
27734	ESCANER PLANO DIGITAL	5956.12
41107	COMPUTADORA ALL IN ONE CON LAS SIGUIENTES CARACTERISTICAS FORMATO TODO EN UNO INCLUYE TECLADO Y MOUSE	26500
41144	COMPUTADORA ALL IN ONE CON LAS SIGUIENTES CARACTERISTICAS FORMATO TODO EN UNO, INCLUYE TECLADO Y -- MOUSE	26500
40144	COMPUTADORA THINKCENTRE ALL IN ONE PANTALLA LED DE 20" (INCLUYE TECLADO Y MOUSE)	11890
19973	NO BREAK TRIPPLITE OMNIPRO 675	2075.75
41135	COMPUTADORA ALL IN ONE CON LAS SIGUIENTES CARACTERISTICAS FORMATO TODO EN UNO, INCLUYE TECLADO Y -- MOUSE	26500
27599	UNIDAD DE RESPALDO	2396.47
20955	MESA ESCRITORIO PARA EQUIPO DE COMPUTO MO.S361N, COLOR DE ACABADONOGAL MEDIDAS DE 2.15 X .48 X .77 CMS.	1104
26028	IMPRESORA	8375.2
41128	COMPUTADORA ALL IN ONE CON LAS SIGUIENTES CARACTERISTICAS FORMATO TODO EN UNO, INCLUYE TECLADO Y -- MOUSE	26500
40910	ESCRITORIO SECRETARIAL DE 120CMS DE LARGO X 60CMS DE FONDO X 75CMS DE ALTO, CON UNA CAJONERA DE DOS GAVETAS, COLOR CHOCOLATE	2709.96
23157	ARCHIVERO DE CUATRO GAVETAS METALICO	1696.25
22069	ARCHIVERO METALICO DE 4 GAVETAS DE 1.34X.50X.70M.	1725
24000	TELEFONO MULTILINEA DIGITAL C/PANTALLA DE CRISTAL	2242.93
41143	COMPUTADORA ALL IN ONE CON LAS SIGUIENTES CARACTERISTICAS FORMATO TODO EN UNO, INCLUYE TECLADO Y -- MOUSE	26500
27705	UNIDAD DE RESPALDO	2396.47
41384	ESCRITORIO RECTANGULAR SECRETARIAL DE 120X60X75 CON 1 CAJONERA DE DOS GAVETAS CON JALADERA TIPO ARCO Y CERRADURA, CUBIERTA Y SOPORTE, CANTOS EN PV	3476.6
24430	ARCHIVERO DE METAL CON CAJA FUERTE	6665.4
27493	MONITOR DE 18.5"	3450
27959	IMPRESORA LASER A COLOR	4374.36
27392	C.P.U. (INCLUYE TECLADO Y MOUSE)	11321.17
27682	UNIDAD DE RESPALDO	2396.47
40140	COMPUTADORA THINKCENTRE ALL IN ONE PANTALLA LED DE 20" (INCLUYE TECLADO Y MOUSE)	11890
40091	COMPUTADORA THINKCENTRE ALL IN ONE PANTALLA LED DE 20" (INCLUYE TECLADO Y MOUSE)	11890
41133	COMPUTADORA ALL IN ONE CON LAS SIGUIENTES CARACTERISTICAS FORMATO TODO EN UNO, INCLUYE TECLADO Y -- MOUSE	26500
19232	ARCHIVERO DE 4 GAVETAS MEDIDAS: .47 X .65 X 1.32 DE ALTURA.	2089.55
27443	MONITOR DE 18.5"	3450
27435	C.P.U. (INCLUYE TECLADO Y MOUSE)	11321.17
27603	UNIDAD DE RESPALDO	2396.47

RELACION DE BIENES QUE COMPONEN SU PATRIMONIO
CUENTA PUBLICA ENERO - DICIEMBRE 2019

CODIGO	DESCRIPCION	VALOR EN LIBROS
94734	IMPRESORA Y FAX (DONADO)	1
40166	COMPUTADORA THINKCENTRE ALL IN ONE PANTALLA LED DE 20" (INCLUYE TECLADO Y MOUSE)	11890
40111	COMPUTADORA THINKCENTRE ALL IN ONE PANTALLA LED DE 20" (INCLUYE TECLADO Y MOUSE)	11890
27531	MONITOR DE 18.5"	1849.9
27436	C.P.U. (INCLUYE TECLADO Y MOUSE)	11321.17
27628	UNIDAD DE RESPALDO	2396.47
24066	TELEFONO IP MULTILINEA CON PANTALLA DE CRISTAL	4665.09
41105	COMPUTADORA ALL IN ONE CON LAS SIGUIENTES CARACTERISTICAS FORMATO TODO EN UNO INCLUYE TECLADO Y MOUSE	26500
27618	UNIDAD DE RESPALDO	2396.47
41110	COMPUTADORA ALL IN ONE CON LAS SIGUIENTES CARACTERISTICAS FORMATO TODO EN UNO INCLUYE TECLADO Y MOUSE	26500
25891	UNIDAD DE RESPALDO (NO BREAK)	1647.2
41111	COMPUTADORA ALL IN ONE CON LAS SIGUIENTES CARACTERISTICAS FORMATO TODO EN UNO INCLUYE TECLADO Y MOUSE	26500
41126	COMPUTADORA ALL IN ONE CON LAS SIGUIENTES CARACTERISTICAS FORMATO TODO EN UNO, INCLUYE TECLADO Y -- MOUSE	26500
40930	SILLON PROJECCIVO RESPALDO RECLINABLE, ASIENTO Y RESPALDO TAPIZADO EN TECHNOLEATHER, BRAZOS FIJOS Y RODAJAS DE POLIPROPILENO, COLOR NEGRO	2568.47
41147	COMPUTADORA ALL IN ONE CON LAS SIGUIENTES CARACTERISTICAS FORMATO TODO EN UNO, INCLUYE TECLADO Y -- MOUSE	26500
27574	UNIDAD DE RESPALDO	2396.47
41131	COMPUTADORA ALL IN ONE CON LAS SIGUIENTES CARACTERISTICAS FORMATO TODO EN UNO, INCLUYE TECLADO Y -- MOUSE	26500
40108	COMPUTADORA THINKCENTRE ALL IN ONE PANTALLA LED DE 20" (INCLUYE TECLADO Y MOUSE)	11890
41132	COMPUTADORA ALL IN ONE CON LAS SIGUIENTES CARACTERISTICAS FORMATO TODO EN UNO, INCLUYE TECLADO Y MOUSE	26500
27627	UNIDAD DE RESPALDO	2396.47
18598	ESCRITORIO SECRETARIAL DE ACERO	977.5
20986	ARCHIVERO METALICO DE 2 GAVETAS TAMAÑO OFICIO	1449
41125	COMPUTADORA ALL IN ONE CON LAS SIGUIENTES CARACTERISTICAS FORMATO TODO EN UNO, INCLUYE TECLADO Y -- MOUSE	26500
27579	UNIDAD DE RESPALDO	2396.47
41098	COMPUTADORA ALL IN ONE CON LAS SIGUIENTES CARACTERISTICAS FORMATO TODO EN UNO, INCLUYE TECLADO Y -- MOUSE	26500
26025	SILLON EJECUTIVO	4082.04
24134	MODULO ESTUDIO INDIVIDUAL 060X090XH120 CONTEMPORANEO Y PORTATECLADO PLASTICO CON CORREDERAS.	1657.85
40116	COMPUTADORA THINKCENTRE ALL IN ONE PANTALLA LED DE 20" (INCLUYE TECLADO Y MOUSE)	11890
18373	ESCRITORIO SECRETARIAL DE LAMINA DE ACERO Y TUBULERA, CUBIERTA DE LAMINADO DE PLASTICO	1000.5
41136	COMPUTADORA ALL IN ONE CON LAS SIGUIENTES CARACTERISTICAS FORMATO TODO EN UNO, INCLUYE TECLADO Y -- MOUSE	26500
27677	UNIDAD DE RESPALDO	2396.47
41106	COMPUTADORA ALL IN ONE CON LAS SIGUIENTES CARACTERISTICAS FORMATO TODO EN UNO INCLUYE TECLADO Y MOUSE	26500
38285	NOBREAK (BIEN ENTREGADO EN COMODATO AL ISSTECH POR GOB. DEL EDO.)	2082.65
41120	COMPUTADORA ALL IN ONE CON LAS SIGUIENTES CARACTERISTICAS FORMATO TODO EN UNO, INCLUYE TECLADO Y -- MOUSE	26500
27689	UNIDAD DE RESPALDO	2396.47
21079	MESA PARA COMPUTO COLOR ENCINO	1416.8
18652	ARCHIVERO METALICO DE 3 GAVETAS	1147.7
27524	MONITOR DE 18.5"	1849.9

RELACION DE BIENES QUE COMPONEN SU PATRIMONIO
CUENTA PUBLICA ENERO - DICIEMBRE 2019

CODIGO	DESCRIPCION	VALOR EN LIBROS
27417	C.P.U. (INCLUYE TECLADO Y MOUSE)	11321.17
27620	UNIDAD DE RESPALDO	2396.47
15329	ESCRITORIO DE UN PEDESTAL 114x76x75	1105.68
27496	MONITOR DE 18.5"	3450
24951	C.P.U. CON TECLADO Y MOUSSE	14360.05
41137	COMPUTADORA ALL IN ONE CON LAS SIGUIENTES CARACTE- RISTICAS FORMATO TODO EN UNO, INCLUYE TECLADO Y -- MOUSE	26500
27331	IMPRESORA DE MATRIZ DE PUNTOS	9356.01
41150	COMPUTADORA ALL IN ONE CON LAS SIGUIENTES CARACTE- RISTICAS FORMATO TODO EN UNO, INCLUYE TECLADO Y -- MOUSE	26500
23932	NO BREAK	2047
41122	COMPUTADORA ALL IN ONE CON LAS SIGUIENTES CARACTE- RISTICAS FORMATO TODO EN UNO, INCLUYE TECLADO Y -- MOUSE	26500
27674	UNIDAD DE RESPALDO	2396.47
15105	ESCRITORIO EJECUTIVO	4444.06
40888	SILLON EJECUTIVO DE RESPALDO ALTO BRAZO EN SOLERA CON MECANISMO RECLINABLE DE RODILLA CON CINCO POSI CIONES DE BLOQUEO, COLOR NEGRO	4536.56
41009	SOFA DE 3 PLAZAS EN ESTRUCTURA DE ACERO TUBULAR -- CUADRADO DE 1" CALIBRE 18 CON ACABADO DE PINTURA - EPOXICA ELECTROSTATICA, COLOR GRIS	6070.82
40868	SILLON DE VISITA BASE DE TRINEO CROMADA LA BASE DE TRINEO Y BRAZOS DE UNA SOLA PIEZA DE ACERO TUBULAR REDONDO COLOR NEGRO	2295.87
40869	SILLON DE VISITA BASE DE TRINEO CROMADA LA BASE DE TRINEO Y BRAZOS DE UNA SOLA PIEZA DE ACERO TUBULAR REDONDO COLOR NEGRO	2295.87
15106	CREDENZA	4607.31
15374	ARCHIVERO CON 3 GAVETAS	1724.54
23412	TELEFONO	1150.88
41193	TELEFONO DIGITAL CON PANTALLA DE CINCO LINEAS REGU LARES 40 TECLAS PROGRAMABLES	11020
41202	AIRE ACONDICIONADO TIPO MINISPLIT DE 24000 BTU	17342
40052	COMPUTADORA THINKCENTRE ALL IN ONE PANTALLA LED DE 20" (INCLUYE TECLADO Y MOUSE)	11890
19324	TSURU,4 PUERTAS,No.MOTOR GA16-799592V, CON LLANTA DE REPUESTO LLAVE DE RUEDA, GATO,SEÑALES DE EMERGE NCIA PLACA DMD-236-A	73000
15369	ESCRITORIO EJECUTIVO CON UN PEDESTAL	1421.77
27208	TELEFONO DIGITAL	3706.05
40846	SILLON PRO-EJECUTIVO RESPALDO RECLINABLE, ASIENTO Y RESPALDO TAPIZADO EN TECHNOLEATHER, BRAZOS FIJOS Y RODAJAS DE POLIPROPILENO, COLOR NEGRO	2568.47
20761	MESA ESCRITORIO PARA EQUIPO DE COMPUTO	1104
40998	AIRE ACONDICIONADO TIPO MINISPLIT DE 60,000 BTU/HR DE 220 V.	43786.52
40037	COMPUTADORA THINKCENTRE ALL IN ONE PANTALLA LED DE 20" (INCLUYE TECLADO Y MOUSE)	11890
24602	ESCRITORIO DE 75X100X85 CMS. CON PORTA CPU	2242.5
24028	TELEFONO MULTILINEA DIGITAL C/PANTALLA DE CRISTAL	2242.93
40085	COMPUTADORA THINKCENTRE ALL IN ONE PANTALLA LED DE 20" (INCLUYE TECLADO Y MOUSE)	11890
19961	NO BREAK TRIPPLITE OMNIPRO 675	2075.75
40161	COMPUTADORA THINKCENTRE ALL IN ONE PANTALLA LED DE 20" (INCLUYE TECLADO Y MOUSE)	11890
25801	C.P.U. (INCLUYE TECLADO Y MOUSE)	10549.04
21603	ARCHIVERO METALICO DE CUATRO GAVETAS	2530
25424	TELEFONO DIGITAL	1124.07
40150	COMPUTADORA THINKCENTRE ALL IN ONE PANTALLA LED DE 20" (INCLUYE TECLADO Y MOUSE)	11890
27461	MONITOR DE 18.5"	3450
27333	IMPRESORA DE MATRIZ DE PUNTOS	9356.01
25798	C.P.U. (INCLUYE TECLADO Y MOUSE)	10549.04
27699	UNIDAD DE RESPALDO	2396.47

RELACION DE BIENES QUE COMPONEN SU PATRIMONIO
CUENTA PUBLICA ENERO - DICIEMBRE 2019

CODIGO	DESCRIPCION	VALOR EN LIBROS
23156	ARCHIVERO DE CUATRO GAVETAS METALICO	1696.25
21181	ARCHIVERO METALICO DE 4 GAVETAS	2633.5
21604	ARCHIVERO METALICO DE CUATRO GAVETAS	2530
21607	ARCHIVERO METALICO DE CUATRO GAVETAS	2530
23992	ARCHIVERO METALICO DE 4 GAVETAS	2242.5
23995	ARCHIVERO METALICO DE 4 GAVETAS	2242.5
40902	ESCRITORIO SECRETARIAL DE 120CMS DE LARGO X 60CMS DE FONDO X 75CMS DE ALTO, CON UNA CAJONERA DE DOS GAVETAS, COLOR CHOCOLATE	2709.96
40050	COMPUTADORA THINKCENTRE ALL IN ONE PANTALLA LED DE 20" (INCLUYE TECLADO Y MOUSE)	11890
25233	NO BREAK	1276.5
40903	ESCRITORIO SECRETARIAL DE 120CMS DE LARGO X 60CMS DE FONDO X 75CMS DE ALTO, CON UNA CAJONERA DE DOS GAVETAS, COLOR CHOCOLATE	2709.96
13362	ARCHIVERO DE 4 GAVETAS CON ARCHIVERO	1566
21180	ARCHIVERO DE 4 GAVETAS	2633.5
24465	ARCHIVERO METALICO 4 GAVETAS 1.35X.46X.70M	2137.85
40076	COMPUTADORA THINKCENTRE ALL IN ONE PANTALLA LED DE 20" (INCLUYE TECLADO Y MOUSE)	11890
27650	UNIDAD DE RESPALDO	2396.47
21800	ESCRITORIO SECRETARIAL METALICO CON DOS GAVETAS	1079.85
21045	SILLON EJECUTIVO COLOR NEGRO	1371.38
20128	ARCHIVERO DE 4 GAVETAS METALICO	1963
23993	ARCHIVERO METALICO DE 4 GAVETAS	2242.5
17537	MAQUINA DE ESCRIBIR ELECTRONICA	3086.26
22616	EQUIPO DE FAX CON SISTEMA DE PAPEL TERMICO	1627.25
40046	COMPUTADORA THINKCENTRE ALL IN ONE PANTALLA LED DE 20" (INCLUYE TECLADO Y MOUSE)	11890
23996	CALCULADORA ELECTRONICA DE 12 DIGITOS	1046.5
25303	TELEFONO DIGITAL	1115.35
25368	MONITOR 19"	4025
27523	MONITOR DE 18.5"	1849.9
27334	IMPRESORA DE MATRIZ DE PUNTOS	9356.01
23784	C.P.U.(INCLUYE MOUSE Y TECLADO)	13267.2
25342	C.P.U. (INCLUYE TECLADO Y MOUSE)	13570
41494	COMPUTADORA PANTALLA 21.5" FHD NO TACTIL, WINDOWS 10 PRO 64BITS ALL IN ONE PROCESADOR INTEL CORE I5- 9500 3.0 GHZ, MEMORIA DDR4-2666 MHZ DE 16 GB	23798.56
27683	UNIDAD DE RESPALDO	2396.47
20802	ARCHIVERO METALICO C/4 GAVETAS	1782.5
27457	MONITOR DE 18.5"	3450
27381	C.P.U. (INCLUYE TECLADO Y MOUSE)	11321.17
27688	UNIDAD DE RESPALDO	2396.47
27483	MONITOR DE 18.5"	3450
27400	C.P.U. (INCLUYE TECLADO Y MOUSE)	11321.17
27598	UNIDAD DE RESPALDO	2396.47
21606	ARCHIVERO METALICO DE CUATRO GAVETAS	2530
21608	ARCHIVERO METALICO DE CUATRO GAVETAS	2530
27492	MONITOR DE 18.5"	3450
22381	IMPRESORA LASER	7038
27375	C.P.U. (INCLUYE TECLADO Y MOUSE)	11321.17
27700	UNIDAD DE RESPALDO	2396.47
23994	ARCHIVERO METALICO DE 4 GAVETAS	2242.5
40097	COMPUTADORA THINKCENTRE ALL IN ONE PANTALLA LED DE 20" (INCLUYE TECLADO Y MOUSE)	11890
18078	SILLON EJECUTIVO GIRATORIO CON BRAZOS TAPIZADO EN TELA.	1332.85
24934	MONITOR (ROBADO EL 07 DE ENERO DEL 2013, OFIC. DP	4600
27502	MONITOR DE 18.5"	3450
27849	IMPRESORA	9166.63

RELACION DE BIENES QUE COMPONEN SU PATRIMONIO
CUENTA PUBLICA ENERO - DICIEMBRE 2019

CODIGO	DESCRIPCION	VALOR EN LIBROS
27423	C.P.U. (INCLUYE TECLADO Y MOUSE)	11321.17
24879	UNIDAD DE RESPALDO DE ENERGIA	1425.42
27692	UNIDAD DE RESPALDO	2396.47
40901	ESCRITORIO SECRETARIAL DE 120CMS DE LARGO X 60CMS DE FONDO X 75CMS DE ALTO, CON UNA CAJONERA DE DOS GAVETAS, COLOR CHOCOLATE	2709.96
20125	ARCHIVERO DE 4 GAVETAS METALICA	1964
40053	COMPUTADORA THINKCENTRE ALL IN ONE PANTALLA LED DE 20" (INCLUYE TECLADO Y MOUSE)	11890
21701	NO BREAK	1673.25
00030	CREDENZA DE MADERA, CON 2 PUERTAS CORREDIZAS CUBIE RTA FORMAICA CON CUATRO GAVETAS LATERALES.	984.8
40997	AIRE ACONDICIONADO TIPO MINISPLIT DE 60,000 BTU/HR DE 220 V	43786.52
18928	ENGARGOLADORA PARA ARILLO METALICO.	4195.2
26049	MONITOR S1933 DE 18.5" TIPO LCD WIDESCREEEN	0
22365	IMPRESORA LASER	1736.5
26102	CPU MODELO HP COMPAQ 6200 PRO BUSINESS INCLUYE TECLADO Y MOUSE	0
21729	NO BREAK	1673.25
40912	ESCRITORIO SECRETARIAL DE 120CMS DE LARGO X 60CMS DE FONDO X 75CMS DE ALTO, CON UNA CAJONERA DE DOS GAVETAS, COLOR CHOCOLATE	2709.96
40177	COMPUTADORA THINKCENTRE ALL IN ONE PANTALLA LED DE 20" (INCLUYE TECLADO Y MOUSE)	11890
27460	MONITOR DE 18.5"	3450
27393	C.P.U. (INCLUYE TECLADO Y MOUSE)	11321.17
27716	UNIDAD DE RESPALDO	2396.47
27458	MONITOR DE 18.5"	3450
20828	IMPRESORA DE INYECCION DE TINTA	1498.02
23774	C.P.U.(INCLUYE MOUSE Y TECLADO)	13267.2
40152	COMPUTADORA THINKCENTRE ALL IN ONE PANTALLA LED DE 20" (INCLUYE TECLADO Y MOUSE)	11890
27580	UNIDAD DE RESPALDO	2396.46
23673	LECTOR BIOMETRICO DE HUELLA DIGITAL	2245.95
40044	COMPUTADORA THINKCENTRE ALL IN ONE PANTALLA LED DE 20" (INCLUYE TECLADO Y MOUSE)	11890
27592	UNIDAD DE RESPALDO	2396.47
40911	ESCRITORIO SECRETARIAL DE 120CMS DE LARGO X 60CMS DE FONDO X 75CMS DE ALTO, CON UNA CAJONERA DE DOS GAVETAS, COLOR CHOCOLATE	2709.96
40129	COMPUTADORA THINKCENTRE ALL IN ONE PANTALLA LED DE 20" (INCLUYE TECLADO Y MOUSE)	11890
26046	MONITOR S1933 DE 18.5" TIPO LCD WIDESCREEEN	0
26180	C.P.U. (INCLUYE TECLADO Y MOUSE)	0
38284	NOBREAK (BIEN ENTREGADO EN COMODATO AL ISSTECH PO R GOB. DEL EDO.)	2082.65
27514	MONITOR DE 18.5"	3450
27957	IMPRESORA LASER A COLOR	4374.36
27427	C.P.U. (INCLUYE TECLADO Y MOUSE)	11321.17
41492	COMPUTADORA PANTALLA 21.5" FHD NO TACTIL, WINDOWS 10 PRO 64BITS ALL IN ONE PROCESADOR INTEL CORE I5- 9500 3.0 GHZ, MEMORIA DDR4-2666 MHZ DE 16 GB	23798.56
27621	UNIDAD DE RESPALDO	2396.47
19357	ESCRITORIO 2 PEDESTALES DE 1.50x75 X .75, 4 GAVETA METALICO Y MADERA AGLOMERADA	2295.4
27487	MONITOR DE 18.5"	3450
25936	IMPRESORA PUNTO DE MATRIZ	9048
27419	C.P.U. (INCLUYE TECLADO Y MOUSE)	11321.17
27681	UNIDAD DE RESPALDO	2396.47
40913	ESCRITORIO SECRETARIAL DE 120CMS DE LARGO X 60CMS DE FONDO X 75CMS DE ALTO, CON UNA CAJONERA DE DOS GAVETAS, COLOR CHOCOLATE	2709.96
40047	COMPUTADORA THINKCENTRE ALL IN ONE PANTALLA LED DE 20" (INCLUYE TECLADO Y MOUSE)	11890

RELACION DE BIENES QUE COMPONEN SU PATRIMONIO
CUENTA PUBLICA ENERO - DICIEMBRE 2019

CODIGO	DESCRIPCION	VALOR EN LIBROS
27477	MONITOR DE 18.5"	3450
27403	C.P.U. (INCLUYE TECLADO Y MOUSE)	11321.17
40079	COMPUTADORA THINKCENTRE ALL IN ONE PANTALLA LED DE 20" (INCLUYE TECLADO Y MOUSE)	11890
21003	ESCRITORIO SECRETARIAL MEDIDAS: 1.20 X .75 X .75 CMS.	1402.4
22656	ESCRITORIO SECRETARIAL	1109.75
25379	MONITOR 19"	4025
23758	C.P.U.(INCLUYE MOUSE Y TECLADO)	13267.2
18083	EQUIPO DE AIRE ACONDICIONADO AUTOMOTRIZ CON GAS REFRIGERANTE, PARA UN VOLKSWAGEN SEDAN 95, INVENTA RIO NUMERO 16008.	6513.01
15348	ESCRITORIO DE MADERA, COLOR NOGAL 1.20X0.75	1177.96
27318	TELEFONO DIGITAL	7725.6
26063	MONITOR S1933 DE 18.5" TIPO LCD WIDESCREEEN	0
26095	CPU MODELO HP COMPAQ 6200 PRO BUSINESS INCLUYE TECLADO Y MOUSE	0
26659	UNIDAD DE RESPALDO	0
18830	ARCHIVERO METALICO DE 4 GAVETAS, LINEA NOVA.	1393.8
26228	MONITOR DE 18.5"	0
26193	C.P.U. (INCLUYE TECLADO Y MOUSE)	0
26692	UNIDAD DE RESPALDO	0
40885	SILLON EJECUTIVO DE RESPALDO ALTO BRAZO EN SOLERA CON MECANISMO RECLINABLE DE RODILLA CON CINCO POSI CIONES DE BLOQUEO, COLOR NEGRO	4536.56
40862	SILLON DE VISITA BASE DE TRINEO CROMADA LA BASE DE TRINEO Y BRAZOS DE UNA SOLA PIEZA DE ACERO TUBULAR REDONDO COLOR NEGRO	2295.87
40863	SILLON DE VISITA BASE DE TRINEO CROMADA LA BASE DE TRINEO Y BRAZOS DE UNA SOLA PIEZA DE ACERO TUBULAR REDONDO COLOR NEGRO	2295.87
00138	CREDENZA MADERA AGLOMERADA FORRADO FORMAICA, CON 4 GAVETAS Y 2 PUERTAS CORREDIZAS.	984.8
18022	MESA PARA JUNTAS, ESTRUCTURA TUBULAR CROMADA Y CON CUBIERTA DE MELAMINICA DE 1.80X.95.75	1581.25
27328	TELEFONO DIGITAL	7725.6
23970	AIRE ACONDICIONADO CON CAPACIDAD DE 18000 BTU/HR, TIPO MINISPLIT CON CONTROL REMOTO INALAMBRICO	11270
26171	IMPRESORA	0
26259	COMPUTADORA PORTATIL	19612.12
40100	COMPUTADORA THINKCENTRE ALL IN ONE PANTALLA LED DE 20" (INCLUYE TECLADO Y MOUSE)	11890
25753	VEHICULO FIESTA TIPO SEDAN (Y5C), DE 4 CILINDROS, DIRECCION HIDRAULICA, TRANS.MANUAL DE 5 VELOCIDA-- DES, DLC-965-A	146432
21638	UNIDAD DE RESPALDO	3654.7
23109	CAMILLA CON BARANDAL METALICA	3652.4
20319	CAMA CON DOS MANIVELAS Y TODAS LAS POSICIONES	2888
19563	CONTENEDOR RODANTE PARA RESIDUOS DE 1000 LITROS RO JO	6290.5
18543	MARCADOR ELECTRICO PARA RADIOGRAFIAS AUTOMATICO	2956.65
19228	REGULADOR PARA OXIGENO MEDICINAL	1200
19231	REGULADOR PARA OXIGENO MEDICINAL	1200
21187	MAQUINA DE ESCRIBIR MECANICA	2885.35
18673	ZIP DRIVE 100MB	2127.5
13311	EQUIPO DE AIRE ACONDICIONADO DE 12,000 BTU.	1600
20877	CHASIS DE PANTALLA 14X14 VERDE	3749
20862	LENTES EMPLOMADOS	3565
22893	ELECTROCARDIOGRAFO	27573.55
18172	CONTADOR MANUAL DE COLONIAS BACTERIOLOGIA [DILUTOR]	2788.75
23143	JUEGO DE OTOSCOPIA	2245.8
23121	PERFORADOR MANUAL	8186.09
24187	PERFORADOR MANUAL EN FORMA RALK TIPO PISTOLA, PARA PERFORACION DE HUESOS EN PROCEDIMIENTOS QUIRURGI-- COS	39500
16924	AMBU ADULTO CON VALVULA RESPIRATORIA, MASCARRILLA Y BALON DE 1700 ML.	1690.5
22911	MONITOR CON DESBRILADOR	90045

RELACION DE BIENES QUE COMPONEN SU PATRIMONIO
CUENTA PUBLICA ENERO - DICIEMBRE 2019

CODIGO	DESCRIPCION	VALOR EN LIBROS
11736	UNIDAD ELECTROQUIRURGICA	13803.9
16886	UNIDAD ELECTROQUIRURGICA MONO Y BIPOLAR ME-401 ELE C NEUTRO DE GOMA MANGO PARA ELECTRONICO O DIGITAL DE LANCETA RECTO Y SET ACCESORIO DE PEDAL ME 400	105961.35
23123	ELECTROCAUTERIO CON PLACA, LAPIZ CON ELECTRODO	42283.41
15822	LENTE DE 3 ESPEJOS	1150.23
22927	OXIMETRO PORTATIL DE PULSO	36397.85
23044	OXIMETRO PORTATIL DE PULSO	36397.5
20850	MAQUINA DE ESCRIBIR MECANICA	2401.2
19589	REPOSET COLOR GAMUSA	3191.25
06393	MAQUINA DE ESCRIBIR MECANICA.	1158.32
20848	MAQUINA DE ESCRIBIR MECANICA	2401.2
19353	CARRO ROJO DE EMERGENCIA QUE CONSTA DE: 4 CAJONES, PORTA-TANQUE, TABLA PARA DESFIBRILADO Y PORTA-VENO CLISIS AJUSTABLE	3967.5
06817	CAMA CLINICA DE 5 POSICIONES.	1115.5
22849	BURO METALICO	1069.5
19892	LECTOR DE CODIGO DE BARRAS VENTANAS 2.75" TIPO CCD SE CONECTA AL TECLADO CON DECODIFICADOR	2549.17
21744	LECTOR OPTICO	3648.95
20202	ELECTROFULGURADOR CAL. 5 MEDICAL MOD. CES-300 DE 120 VTS. CON ELECTRODO MONOPOLAR Y ENTRADA BIPOLAR (NO CONTIENE LAPIZ BIPOLAR).	7245
21331	C.P.U. (INCLUYE TECLADO Y MAUSE)	13860.95
18636	TRANSDUCTOR LINEAL	47974.32
20759	DOPPLER BIDIMENSIONAL	7864.56
21099	MONITOR COLOR DE 15" ALTA RESOLUCION	1662.9
13993	MAQUINA DE ESCRIBIR CON MEMORIA	3824.12
19408	CHAROLA DE MAYO DE ACERO INOXIDABLE	1280.68
19429	CHAROLA DE MAYO	1055.67
20959	SIERRA CORTA YESO	11736.21
21891	CIERRA NUDO TYDING 1 PTA.RECTA 50.260.00	2639.89
22929	SIERRA ELECTRICA OSCILANTE YESO 110 V.	14030
22930	SIERRA ELECTRICA OSCILANTE YESO 110 V.	14030
22188	DERMATOMO SCHINK GRADUABLE COMPLETO CAT.06.490.00 INC:HOJA DE REPUESTO PARA DERMATOMO CAT.06.490.01 Y PLACA P/EXTENDER PIEL CAT.06.490.02	16692.48
19426	HISTEROLABO	1280.68
21333	APLICADOR DE CLIPS DE TITANEO REUSABLE DE 10 MM.	26403.72
19458	MANGO DE BISTURI NUMERO 7	1055.67
16408	MARTILLO 450 GRAMOS	1016.23
23102	DESARMADOR HEXAGONAL GRANDE MANGO DE MADERA PARA TORNILLOS CORTICALES O ESPONJOSO DE 4.5 MM	1127
23103	DESARMADOR HEXAGONAL GRANDE MANGO DE MADERA PARA TORNILLOS CORTICALES O ESPONJOSO DE 4.5 MM	1127
17811	BAUMANOMETRO DE PEDESTAL	2642.7
19243	BAUMANOMETRO MERCURIAL DE ESCRITORIO	1460.5
19523	BAUMANOMETRO MERCURIAL DE PEDESTAL	2576
19525	BAUMANOMETRO MERCURIAL DE PEDESTAL	2576
19526	BAUMANOMETRO MERCURIAL DE PEDESTAL	2576
19529	BAUMANOMETRO MERCURIAL DE PEDESTAL	2576
19530	BAUMANOMETRO MERCURIAL DE PEDESTAL	1576
20704	BAUMANOMETRO MERCURIAL DE PEDESTAL CON RODAJAS	3450
20706	BAUMANOMETRO MERCURIAL DE PEDESTAL CON RODAJAS	3450
21586	ESFIGMOMANOMETRO DE PEDESTAL ANEROIDE	3984.75
21587	ESFIGMOMANOMETRO PEDIATRICO ANEROIDE INCLUYE CUATRO BRAZALETES	3392.5
23083	BAUMANOMETRO MERCURIAL DE PEDESTAL PARA ADULTO	1092.5
23084	BAUMANOMETRO MERCURIAL DE PEDESTAL PARA ADULTO	1092.5
23088	BAUMANOMETRO MERCURIAL DE PEDESTAL PARA ADULTO	1092.5
23090	BAUMANOMETRO MERCURIAL DE PEDESTAL PARA ADULTO	1092.5

RELACION DE BIENES QUE COMPONEN SU PATRIMONIO
CUENTA PUBLICA ENERO - DICIEMBRE 2019

CODIGO	DESCRIPCION	VALOR EN LIBROS
23092	BAUMANOMETRO MERCURIAL DE PEDESTAL PARA ADULTO	1092.5
23093	BAUMANOMETRO MERCURIAL DE PEDESTAL PARA ADULTO	1092.5
23099	BAUMANOMETRO MERCURIAL DE PEDESTAL PARA ADULTO	1092.5
19311	ESTUCHE DE DIAGNOSTICO POCKETSCOPE 2.5V.	4427.5
19312	ESTUCHE DE DIAGNOSTICO POCKETSCOPE 2.5V.	4427.5
19313	ESTUCHE DE DIAGNOSTICO POCKETSCOPE 2.5V.	4427.5
19314	ESTUCHE DE DIAGNOSTICO POCKETSCOPE 2.5V.	4427.5
19315	ESTUCHE DE DIAGNOSTICO POCKETSCOPE 2.5V.	4427.5
19511	ESTUCHE DE DIAGNOSTICO	3749
19512	ESTUCHE DE DIAGNOSTICO	3749
19513	ESTUCHE DE DIAGNOSTICO	3749
06058	LARINGOSCOPIO COMPLETO ADULTO HOJA CURVA.	3123.4
08466	LARINGOSCOPIO CON 4 PIEZAS.	3123.4
16432	LARINGOSCOPIO PEDIATRICO CON 3 HOJAS	2990
16434	LARINGOSCOPIO ADULTO CON 3 HOJAS	2990
18480	ESTUCHE DE ENTUBACION CONSTA DE: 17 PIEZAS. 13 CANULAS DE DIFERENTES MEDIDAS.	3750
10439	JUEGO FORCEPS PIPER CON DOS PIEZAS	2903.18
10652	ISO FORCEPS CON DOS PIEZAS HYLAND	1493.26
10241	PINZA DE KELLY CURVA	111.77
13051	PINZA PARA HISTERECTOMIA 2 DIENTES	1027.62
13408	PINZA VERBRUGE GRANDE.	1600.5
13409	PINZA DE FIJACION GRANDE	992.31
13417	PINZA DE GUBIA ZANFEL CHICA.	1568.49
16395	PINZA DE CLAMS O DOYEN RECTA DE 23 CM. (9	1043
16396	PINZA DE CLAMS O DOYEN RECTA DE 23 CM. (9	1043
16397	PINZA DE CLAMS O DOYEN RECTA DE 23 CM. (9	1043
16398	PINZA DE CLAMS O DOYEN RECTA DE 23 CM.(9	1043
16405	PINZA PARA CORTAR ALAMBRE CROM.	1486.95
16419	PINZA BAILARINA PARA CORTAR CLAVOS	3567.37
19058	PINZA HEANY DE 20 CMS (8 PULGADAS)	1850.7
19059	PINZA HEANY DE 20 CMS. (8 PULGADAS)	1850.7
19060	PINZA HEANY DE 20 CMS. (8 PULGADAS)	1850.7
19061	PINZA HEANY DE 20 CMS. (8 PULGADAS)	1850.7
19062	PINZA HEANY DE 20 CMS. (8 PULGADAS)	1850.7
19063	PINZA DE ALLIS DE 24 CMS. (PARA HISTERECTOMIA)	1310.43
19064	PINZA DE ALLIS DE 24 CMS. (PARA HISTERECTOMIA)	1310.43
19065	PINZA DE ALLIS DE 24 CMS. (PARA HISTERECTOMIA)	1310.43
19066	PINZA DE ALLIS DE 24 CMS. (PARA HISTERECTOMIA)	1310.43
19067	PINZA DE ALLIS DE 24 CMS. (PARA HISTERECTOMIA)	1310.43
19068	PINZA DE ALLIS DE 24 CMS. (PARA HISTERECTOMIA)	1310.43
19069	PINZA DE ALLIS DE 24 CMS. (PARA HISTERECTOMIA)	1310.43
19070	PINZA DFE ALLIS DE 24 CMS. (PARA HISTERECTOMIA)	1310.43
19071	PINZA DE ALLIS DE 24 CMS. (PARA HISTERECTOMIA)	1310.43
19072	PINZA DE ALLIS DE 24 CMS. (PARA HISTERECTOMIA)	1310.43
19257	PINZA DE HEANEY CURVA CON UN DIENTE DE 21 CM. (8 1/2	2006.75
19259	PINZA DE HEANEY CURVA CON DIENTE DE 21 CM. (8 1/2	2006.75
19260	PINZA DE HEANEY CURVA CON DIENTE DE 21 CM. (8 1/2	2006.75
19261	PINZA DE HEANEY CURVA CON DIENTE DE 21 CM. (8 1/2	2006.75
19262	PINZA DE HEANEY CURVA CON DIENTE DE 21 CM. (8 1/2	2006.75
19263	PINZA DE ALLIS (WILLAUER) DE 25 CM.	1253.5
19264	PINZA DE ALLIS (WILLAUER) DE 25 CM.	1253.5
19265	PINZA DE ALLIS (WILLAUER) DE 25 CM.	1253.5
19267	PINZA DE ALLIS (WILLAUER) DE 25 CM.	1253.5
19268	PINZA DE ALLIS (WILLAUER) DE 25 CM.	1253.5
19269	PINZA DE ALLIS (WILLAUER) DE 25 CM.	1253.5
19270	PINZA DE ALLIS (WILLAUER) DE 25 CM.	1253.5
19271	PINZA DE ALLIS (WILLAUER) DE 25 CM.	1253.5

RELACION DE BIENES QUE COMPONEN SU PATRIMONIO
CUENTA PUBLICA ENERO - DICIEMBRE 2019

CODIGO	DESCRIPCION	VALOR EN LIBROS
19272	PINZA DE ALLIS (WILLAUER) DE 25 CM.	1253.5
19296	PINZA UTERINA DE SCHOEDER-BRAUN (POZI) DE 25 CM. (9 3/4	1168.4
19297	PINZA UTERINA DE SCHOROEDER-BRAUN (POZI) DE 25 CM. (9 3/4	1168.4
19405	PINZA DE ANGULO LARGA 9"	1803.2
19407	PINZA DE ANGULO LARGA 9"	1803.2
19413	PINZA DE ANILLO CURVA	1280.68
19414	PINZA DE ANILLO RECTA	1280.68
19415	PINZA DE ANILLO RECTA	1280.68
19421	PINZA DE KELLY CURVA	1280.68
19422	PINZA DE HEANY	1280.68
19423	PINZA DE HEANY	1280.68
19424	PINZA DE HEANY	1280.68
19425	PINZA DE HEANY	1280.68
19431	PINZA DE ANILLO CURVA	1055.67
19432	PINZA DE ANILLO CURVA	1055.67
19436	PINZA DE MIXTER ANGULO GRANDE	1055.67
19437	PINZA DE MIXTER ANGULO GRANDE	1055.67
19438	PINZA DE MIXTER ANGULO GRANDE	1055.67
19439	PINZA DE MIXTER ANGULO GRANDE	1055.67
19440	PINZA DE BABCOCK	1055.67
19441	PINZA DE ANILLO	1055.67
19442	PINZA DE KLAMS INTESTINAL	1055.67
19443	PINZA DE KLAMS INTESTINAL	1055.67
19444	PINZA DE KLAMS INTESTINAL	1055.67
19445	PINZA DE ROCHESTER	1055.67
19446	PINZA DE ALLIS LARGA	1055.67
19447	PINZA DE ALLIS LARGA	1055.67
19448	PINZA DE ALLIS LARGA	1055.67
19449	PINZA DE ALLIS LARGA	1055.67
19450	PINZA DE ALLIS LARGA	1055.67
19451	PINZA DE KELLY CURVA	1055.67
19452	PINZA DE KELLY CURVA	1055.67
19453	PINZA DE KELLY CURVA	1055.67
19454	PINZA DE KELLY CURVA	1055.67
19455	PINZA DE KELLY CURVA	1055.67
19459	PINZA DE DISECCION LARGA SIN DIENTES	1055.67
19461	PINZA DE DISECCION MEDIANA SIN DIENTES	1055.67
19463	PINZA DE DISECCION CORTA SIN DIENTES	1055.67
19464	PINZA DE DISECCION CORTA CON DIENTES	1055.67
21907	COTTLE KAZANJIAN 32.282.19	1020.56
21909	PINZA HARTMANN 11MM 46.235.11	3427.27
21910	PINZA TAKAHASHI 2X10 46.175.02	3864.99
21911	PINZA TAKAHASHI 3X10 46.175.03	3864.99
21915	PINZA KERRISON 17 CM 46.303.05	4431.14
21952	PINZA MIDDLETON JANSEN, 46.323.19	4731.99
23142	PINZA DE HARTMANN	977.09
19406	PINZA DE ANGULO LARGA 9"	1803.2
15950	JUEGO DE CUCHARILLAS ROMAS Y CORTANTES CON 4 PIEZA S	1536.48
15951	JUEGO DE CUCHARILLAS ROMAS Y CORTANTES CON 4 PIEZA S	1536.48
15952	JUEGO FR CUCHARILLAS ROMAS Y CORTANTES CON 4 PIEZA S	1536.48
15953	JUEGO DE CUCHARILLAS ROMAS Y CORTANTES CON 4 PIEZA S	1536.48
19286	CUCHARILLA UTERINA DE SIMS AGUDA NUMERO 3	1155.75
19287	CUCHARILLA UTERINA DE SIMS AGUDA NUMERO 3	1155.75
19288	CUCHARILLA UTERINA DE SIMS AGUDA NUMERO 4	1155.75
19289	CUCHARILLA UTERINA DE SIMS AGUDA NUMERO 4	1155.75
19290	CUCHARILLA UTERINA DE SIMS AGUDA NUMERO 5	1155.75
19054	TIJERA EXTRA LARGA METZEMBAUM RECTA DE 24 CMS. (9.5 PULGADAS)	1200.66
19055	TIJERA EXTRA LARGA METZEMBAUM RECTA DE 24 CMS. (9.5 PULGADAS)	1200.66

RELACION DE BIENES QUE COMPONEN SU PATRIMONIO
CUENTA PUBLICA ENERO - DICIEMBRE 2019

CODIGO	DESCRIPCION	VALOR EN LIBROS
19056	TIJERA EXTRA LARGA METZEMBAUM RECTA DE 24 CMS. (9.5 PULGADAS)	1200.66
19253	TIJERA DE NELSON (METZEMBAUM) RECTA 23 CMS. (9	1161.5
19254	TIJERA DE NELSON (METZEMBAUM) RECTA 23 CMS. (9	1161.5
19255	TIJERA DE NELSON (METZEMBAUM) RECTA 23 CMS. (9	1161.5
19256	TIJERA DE NELSON (METZEMBAUM) RECTA 23 CMS. (9	1161.5
20143	TIJERA DE NELSON METZEMBAUM CURVA DE 22.8 CM.	1569.75
20145	TIJERA DE NESOL METZEMBAUM RECTA 23 CMS.	1508.8
20146	TIJERA DE NESON METZEMBAUM RECTA DE 23 CMS.	1508.8
20147	TIJERA DE NESLON METZEMBAUM CURVA DE 22.8 CMS.	1569.75
20148	TIJERA DE NESON METZEMBAUM CURVA DE 22.8 CMS.	1569.75
20407	TIJERA METZENBAUM 23 CMS. CURVA	1569.31
20408	TIJERA METZENBAUM 23 CMS. CURVA	1569.31
20911	COSTOTOMO LISTON 26 CMS. 10 1/4"	8177.13
21896	TIJERA DE METZENBAUM 18 CM 08.285.18	1811.39
19428	VASO DE ACERO INOXIDABLE	1208.68
19456	VASO DE ALUMINIO	1055.67
19457	VASO DE ALUMINIO	1055.67
19348	PINZA DE TRASLADO	1380
19349	PINZA DE TRASLADO	1380
19350	PINZA DE TRASLADO	1380
15799	ELECTROCARDIOGRAFO, CANAL DIGITAL, CON CABEZA TERMICA Y PILA RECARGABLE.	7837.12
19409	SEPARADOR DE RICHARDSON GRANDE	1280.68
19410	SEPARADOR DE RICHARDSON GRANDE	1280.68
21885	MCIVOR ABRE-BOCA COMPLETO 48.320.00	3906.75
10660	SEPARADOR GOSSET PEDIATRICO.	1365.13
19466	SEPARADOR DE RICHARSON GRANDE CON 2 PIEZAS	1055.67
19467	SEPARADOR DE SULLIVAN PEDIATRICO	1055.67
19699	SEPARADOR DE FINOCHIETO 12"	13096.2
20351	SEPARADOR ABDOMINAL O'SULLIVAN	5450
21444	SEPARADOR ABDOMINAL DE GOSSET	1178.68
21445	SEPARADOR ABDOMINAL O'SULLIVAN	3532.66
19298	VALVA VAGINAL MEDIANA	1023.5
19299	VALVA VAGINAL MEDIANA	1023.5
16174	PORTA AGUJAS DE 26.5 CM.	1209.98
19412	PORTA AGUJA MEDIANA	1280.68
19433	PORTA AGUJA EXTRA LARGO	1055.67
19434	PORTA AGUJA MEDIANO	1055.67
19435	PORTA AGUJA MEDIANO	1055.67
20751	PINZA PARKER DE TRASLADO	1495
20754	OSTEOTOMO DE 1/2 DE PULGADA	1075.25
20756	OSTEOTOMO DE 1 PULGADA	1075.25
20757	OSTEOTOMO DE 1 PULGADA	1075.25
19427	CANULA DE YANKAUER	1280.68
19465	CANULA DE YANKAUER	1055.67
21334	CANULA DE IRRIGACION SUCCION DE 5 MM. REUSABLE	8235.15
21929	FOMON ESCOFINA, 46.522.09	1542.92
21903	ADENOTOMO LAFORCE 46.641.02	3150.12
13416	INSTRUMENTAL PARA PLACAS ANGULARES (CON 07 PIEZAS)	14799.29
19220	PERFORADOR MANUAL (TALADRO UNIVERSAL)	8349
18984	TONOMETRO DE 3 PESAS DE 5.5 KG., 7.5 GR, Y 10 GRS. CON ESTUCHE	3898.5
21933	RETRACTOR COTTLE DE ALAS, 46.554.15	1018.85
16437	LAMPARA FRONTAL	3254.5
20746	DESARMADOR PARA TORNILLO CORTICAL DE 3.5	1612.3
16418	RIMA INTRAMEDULAR EN T.	4388.38
15373	ESCRITORIO AUXILIAR DE UN PEDESTAL DERECHO	1291.07
22814	ARCHIVERO METALICO CON CUATRO GAVETAS	1541
26246	MONITOR DE 18.5"	0



RELACION DE BIENES QUE COMPONEN SU PATRIMONIO
CUENTA PUBLICA ENERO - DICIEMBRE 2019

CODIGO	DESCRIPCION	VALOR EN LIBROS
26190	C.P.U. (ICNLUYE TECLADO Y MOUSE)	0
27872	COMPUTADORA ALL-IN-ONE, PANTALLA PANORAMICA TIPO LED DE 20" (INCLUYE TECLADO Y MOUSE)	11832.28
23914	NO BREAK (limbano)	2047
26619	UNIDAD DE RESPALDO	0
26062	MONITOR S1933 DE 18.5" TIPO LCD WIDESCREEEN	0
26108	CPU MODELO HP COMPAQ 6200 PRO BUSINESS INCLUYE TECLADO Y MOUSE	0
26620	UNIDAD DE RESPALDO	0
23799	C.P.U.(INCLUYE MOUSE Y TECLADO)	13267.2
26626	UNIDAD DE RESPALDO	0
22811	ARCHIVERO METALICO CON CUATRO GAVETAS	1541
40894	ARCHIVERO METALICO VERTICAL DE CUATRO GAVETAS, DE 1342CMS DE ALTO X 46CMS DE FRENTE X 70CMS DE FONDO GAVETAS EN TAMANO OFICIO/CARTA, COLOR ARENA	3642.63
23414	TELEFONO IP	1850.67
40063	COMPUTADORA THINKCENTRE ALL IN ONE PANTALLA LED DE 20" (INCLUYE TECLADO Y MOUSE)	11890
26248	MONITOR DE 18.5"	0
26183	C.P.U. (INCLUYE TECLADO Y MOUSE)	0
26665	UNIDAD DE RESPALDO	0
26681	UNIDAD DE RESPALDO	0
22668	ESCRITORIO SEMIEJECUTIVO DE 2 GAVETAS	1840
40854	SILLON PRO-EJECUTIVO RESPALDO RECLINABLE, ASIENTO Y RESPALDO TAPIZADO EN TECHNOLEATHER, BRAZOS FIJOS Y RODAJAS DE POLIPROPILENO, COLOR NEGRO	2568.47
21822	ARCHIVERO METALICO C/4 GAVETAS COLOR ARENA	1210.18
25587	EQUIPO DE AIRE ACONDICIONADO TIPO MINI SPLIT DE 24,000 BTU/HR,	19750.66
27929	COMPUTADORA PORTATIL MEDIA	14894.4
26621	UNIDAD DE RESPALDO	0
26050	MONITOR S1933 DE 18.5" TIPO LCD WIDESCREEEN	0
26182	C.P.U. (INCLUYE TECLADO Y MOUSE)	0
25255	NO BREAK	1276.5
25369	MONITOR 19"	4025
27374	C.P.U. (INCLUYE TECLADO Y MOUSE)	11321.17
26624	UNIDAD DE RESPALDO	0
22666	ESCRITORIO SEMIEJECUTIVO DE 2 GAVETAS	1840
22815	ARCHIVERO METALICO CON CUATRO GAVETAS	1541
22816	ARCHIVERO METALICO CON CUATRO GAVETAS	1541
26064	MONITOR S1933 DE 18.5" TIPO LCD WIDESCREEEN	0
26200	C.P.U. (INCLUYE TECLADO Y MOUSE)	0
26617	UNIDAD DE RESPALDO	0
26654	UNIDAD DE RESPALDO	0
26057	MONITOR S1933 DE 18.5" TIPO LCD WIDESCREEEN	0
26077	CPU MODELO HP COMPAQ 6200 PRO BUSINNES INCLUYE TECLADO Y MONITOR	0
26658	UNIDAD DE RESPALDO	0
40843	SILLON PRO-EJECUTIVO RESPALDO RECLINABLE, ASIENTO Y RESPALDO TAPIZADO EN TECHNOLEATHER, BRAZOS FIJOS Y RODAJAS DE POLIPROPILENO, COLOR NEGRO	2568.47
24990	AIRE ACONDICIONADO TIPO MINISPLIT 18000 BTU EVAPORADORA SERIE 703TAXT00282,	7324.33
26157	IMPRESORA	0
40048	COMPUTADORA THINKCENTRE ALL IN ONE PANTALLA LED DE 20" (INCLUYE TECLADO Y MOUSE)	11890
25251	NO BREAK	1276.5
40058	COMPUTADORA THINKCENTRE ALL IN ONE PANTALLA LED DE 20" (INCLUYE TECLADO Y MOUSE)	11890
26683	UNIDAD DE RESPALDO	0

RELACION DE BIENES QUE COMPONEN SU PATRIMONIO
CUENTA PUBLICA ENERO - DICIEMBRE 2019

CODIGO	DESCRIPCION	VALOR EN LIBROS
00137	CREDENZA MADERA AGLOMERADA FORRADO FORMAICA, CON 4 GAVETAS Y DOS PUERTAS CORREDIZAS.	984.8
40106	COMPUTADORA THINKCENTRE ALL IN ONE PANTALLA LED DE 20" (INCLUYE TECLADO Y MOUSE)	11890
23971	ESCRITORIO METALICO SEMIEJECUTIVO	2857.75
18647	ARCHIVERO DE PEDESTAL MOVIL,LINEA COMPACTO-SISTEMA	977.5
40156	COMPUTADORA THINKCENTRE ALL IN ONE PANTALLA LED DE 20" (INCLUYE TECLADO Y MOUSE)	11890
25246	NO BREAK	1276.5
27498	MONITOR DE 18.5"	3450
26678	UNIDAD DE RESPALDO	0
40844	SILLON PRO-EJECUTIVO RESPALDO RECLINABLE, ASIENTO Y RESPALDO TAPIZADO EN TECHNOLEATHER, BRAZOS FIJOS Y RODAJAS DE POLIPROPILENO, COLOR NEGRO	2568.47
27322	TELEFONO DIGITAL	7725.6
25588	EQUIPO DE AIRE ACONDICIONADO TIPO MINI SPLIT DE 24,000 BTU/HR	19750.66
26053	MONITOR S1933 DE 18.5" TIPO LCD WIDESCREEEN	0
26148	IMPRESORA	0
26097	CPU MODELO HP COMPAQ 6200 PRO BUSINESS INCLUYE TECLADO Y MOUSE	0
26618	UNIDAD DE RESPALDO	0
41182	ESCANER CON ALIMENTADOR DE HOJAS	9720.01
22667	ESCRITORIO SEMIEJECUTIVO DE 2 GAVETAS	1840
40049	COMPUTADORA THINKCENTRE ALL IN ONE PANTALLA LED DE 20" (INCLUYE TECLADO Y MOUSE)	11890
26247	MONITOR DE 18.5"	0
26185	C.P.U. (INCLUYE TECLADO Y MOUSE)	0
26693	UNIDAD DE RESPALDO	0
15791	MAQUINA DE ESCRIBIR ELECTRONICA	2664.83
25710	FAX/TELEFONO	2105.4
24019	TELEFONO MULTILINEA DIGITAL C/PANTALLA DE CRISTAL	2242.93
26048	MONITOR DE 18.5" TIPO LCD WIDESCREEEN	0
26101	CPU PRO BUSINESS (INCLUYE TECLADO Y MOUSE)	0
40926	SILLON PROEJECUTIVO RESPALDO RECLINABLE, ASIENTO Y RESPALDO TAPIZADO EN TECHNOLEATHER, BRAZOS FIJOS Y RODAJAS DE POLIPROPILENO, COLOR NEGRO	2568.47
26235	MONITOR DE 18.5"	0
26208	C.P.U. (INCLUYE TECLADO Y MOUSE)	0
26676	UNIDAD DE RESPALDO	0
24055	TELEFONO IP MULTINILEA CON PANTALLA DE CRISTAL	4665.09
24098	AIRE ACONDICIONADO TIPO MINISPLIT CON CAPACIDAD DE 36000 BTU/HR DE 220 VOOLTS	19424.08
40101	COMPUTADORA THINKCENTRE ALL IN ONE PANTALLA LED DE 20" (INCLUYE TECLADO Y MOUSE)	11890
26625	UNIDAD DE RESPALDO	0
19368	ESCRITORIO EJECUTIVO	2328.75
41001	ESCRITORIO SEMIEJECUTIVO DE 160X60X75CM CONSTA DE- 1 CUBIERTA Y 2 SOPORTES EN 28MM, 1 FALDON Y 1 CAJO NERA CON 2 GAVETAS (1A+1P) EN 16MM, COLOR WENGUE	3910.2
19370	SILLON EJECUTIVO	1585.85
41006	LIBRERO ALTO ABIERTO CON 5 ENTREPANOS DE 83 FRENTE X 35 DE FONDO X 180 DE ALTO DE MELAMINA DE 16MM DE ESPESOR CON CANTOS EN PVC DE 2MM SELLADO TERMOFUN.	2897.07
41190	TELEFONO DIGITAL CON PANTALLA DE CINCO LINEAS REGU LARES 40 TECLAS PROGRAMABLES	11020
27445	MONITOR DE 18.5"	3450
27958	IMPRESORA LASER A COLOR	4374.36
27368	C.P.U. (INCLUYE TECLADO Y MOUSE)	11321.17
27934	COMPUTADORA PORTATIL MEDIA	14894.4

RELACION DE BIENES QUE COMPONEN SU PATRIMONIO
CUENTA PUBLICA ENERO - DICIEMBRE 2019

CODIGO	DESCRIPCION	VALOR EN LIBROS
27604	UNIDAD DE RESPALDO	2396.47
24480	ESCRITORIO SEMIEJECUTIVO DE 1.52X.75X.75M CON DOS GAVETAS	1696.25
41000	ESCRITORIO SEMIEJECUTIVO DE 160X60X75CM CONSTA DE- 1 CUBIERTA Y 2 SOPORTES EN 28MM, 1 FALDON Y 1 CAJO NERA CON 2 GAVETAS EN (1A+1P) EN 16MM COLOR WENGUE	3910.2
41007	LIBRERO ALTO ABIERTO CON 5 ENTREPANOS DE 83 FRENTE X 35 DE FONDO X 180 DE ALTO DE MELAMINA DE 16MM DE ESPESOR CON CANTOS EN PVC DE 2MM SELLADO TERMOFUN.	2897.07
24461	ARCHIVERO METALICO 4 GAVETAS 1.35X.46X.70M	2137.85
41064	ARCHIVERO METALICO VERTICAL CON CUATRO GAVETAS DE- 134.2X46X70, FABRICADO EN ACERO CAL.24 LAMINA ROLA DA EN FRIO, GAVETAS EN TAMANO CARTA/OFICIO C/ARENA	3921.04
24429	ARCHIVERO DE METAL CON CAJA FUERTE	6665.4
25411	TELEFONO DIGITAL	2143.2
41094	EQUIPO DE AIRE ACONDICIONADO	555350.21
22733	REFRIGERADOR VERT. 14 P3, BARRA TORSION	8400
27926	TELEVISION LED 42"	12067.42
27069	IMPRESORA	0
40034	COMPUTADORA THINKCENTRE ALL IN ONE PANTALLA LED DE 20" (INCLUYE TECLADO Y MOUSE)	11890
40996	BOMBA DE AGUA TRIFASICA DE 5 H.P. COLOR VERDE	21958.8
23112	AMALGAMADOR ELECTRICO NOTA: ESTE EQUIPO SUSTITUYE AL ANTERIOR CON SERIE No. 4280940009, CON NUMERO DE INVENTARIO 29173.	2992.3
40289	ESFIGMOMANOMETRO ANERIOIDE PORTATIL	4466
40290	ESFIGMOMANOMETRO ANEROIDE PORTATIL	4466
40293	ESFIGMOMANOMETRO ANEROIDE PORTATIL	4466
40215	ESTUCHE DE DIAGNOSTICO	17307.2
25422	TELEFONO DIGITAL	1124.07
40139	COMPUTADORA THINKCENTRE ALL IN ONE PANTALLA LED DE 20" (INCLUYE TECLADO Y MOUSE)	11890
24477	ESCRITORIO SEMIEJECUTIVO DE 1.52X.75X.75M CON DOS GAVETAS	1696.25
41070	ARCHIVERO METALICO VERTICAL CON CUATRO GAVETAS DE- 134.2X46X70, FABRICADO EN ACERO CAL.24 LAMINA ROLA DA EN FRIO, GAVETAS EN TAMANO CARTA/OFICIO C/ARENA	3921.04
40039	COMPUTADORA THINKCENTRE ALL IN ONE PANTALLA LED DE 20" (INCLUYE TECLADO Y MOUSE)	11890
10724	ANAQUEL DE MADERA DE PINO PARA ARCHIVERO DE PELICU LAS RADIOGRAFICA CON LAS SIGUIENTES MEDIDAS:2x2.40 X 40 MTS.	1784.8
40086	COMPUTADORA THINKCENTRE ALL IN ONE PANTALLA LED DE 20" (INCLUYE TECLADO Y MOUSE)	11890
19136	ARCHIVERO DE 4 GAVETAS MEDIDAS: .47 X .65 X .1.32 DE ALTURA, VARILLAS PARA ARCHIVO SUSPENDIDO	2089.55
26253	MONITOR DE 18.5"	0
26196	C.P.U. (INCLUYE TECLADO Y MOUSE)	0
25404	TELEFONO DIGITAL	2143.2
40154	COMPUTADORA THINKCENTRE ALL IN ONE PANTALLA LED DE 20" (INCLUYE TECLADO Y MOUSE)	11890
15615	ARCHIVERO CON 4 GAVETAS	992.31
40159	COMPUTADORA THINKCENTRE ALL IN ONE PANTALLA LED DE 20" (INCLUYE TECLADO Y MOUSE)	11890
21214	ANAQUEL METALICO CON 4 POSTES Y 6 CHAROLAS	984.4
21215	ANAQUEL METALICO CON 4 POSTES Y 6 CHAROLAS	984.4
21216	ANAQUEL METALICO CON 4 POSTES Y 6 CHAROLAS	984.4
21217	ANAQUEL METALICO CON 4 POSTES Y 6 CHAROLAS	984.4
41069	ARCHIVERO METALICO VERTICAL CON CUATRO GAVETAS DE- 134.2X46X70, FABRICADO EN ACERO CAL.24 LAMINA ROLA DA EN FRIO, GAVETAS EN TAMANO CARTA/OFICIO C/ARENA	3921.04
25382	MONITOR 19"	4025

RELACION DE BIENES QUE COMPONEN SU PATRIMONIO
CUENTA PUBLICA ENERO - DICIEMBRE 2019

CODIGO	DESCRIPCION	VALOR EN LIBROS
26044	MONITOR S1933 DE 18.5" TIPO LCD WIDESCREEEN	0
25359	C.P.U. (INCLUYE TECLADO Y MOUSE)	13570
26866	C.P.U. (INCLUYE TECLADO Y MOUSE)	0
22468	NO BREAK CON REGULADOR ELECTRONICO INTEGRADO	1265
24097	AIRE ACONDICIONADO TIPO MINISPLIT CON CAPACIDAD DE 36000 BTU/HR CON CONTROL REMOTO INALAMBRICO DE 220 VOLTS	19424.08
05982	EQUIPO DE RAYOS X COMPUESTO DE DISPARADOR, MESA COLIMADOR TUBO GENERADOR, BULY Y TUBO ESTANDARS	107626.55
19360	CRISTAL PLOMOSO PARA PROTECCION CONTRA RADIACIONES MEDIDA DE 35.5 CMS.	7272.42
19361	CRISTAL PLOMOSO PARA PROTECCION CONTRA RADIACIONES CON MEDIDA DE 35.5 X 35.5 CMS.	7272.42
20042	GUANTES EMPLOMADOS	2875
20040	PROTECTORES DE GONADAS (HOMBRERAS)	2047
20041	PROTECTOR DE TIROIDES (COLLAR)	977.5
20445	SISTEMA DE EXTRACCION DE GASES PARA PROCESADORA DE REVELADO AUTOMATICO.	4830
20975	ESCRITORIO CON DOS GAVETAS METALICAS DE 1.52	1452.22
41066	ARCHIVERO METALICO VERTICAL CON CUATRO GAVETAS DE- 134.2X46X70, FABRICADO EN ACERO CAL.24 LAMINA ROLA DA EN FRIIO, GAVETAS EN TAMANO CARTA/OFICIO C/ARENA	3921.04
40175	COMPUTADORA THINKCENTRE ALL IN ONE PANTALLA LED DE 20" (INCLUYE TECLADO Y MOUSE)	11890
19365	ARCHIVERO CON 4 GAVETAS	2089.55
21464	ARCHIVERO DE CUATRO GAVETAS METALICO	1394.38
13819	ENFRIADOR	4858.05
23931	NO BREAK	2047
21363	MICROSCOPIO BINOCULAR DE LUZ TRANSMITIDA	33120
19868	MICROSCOPIO BINOCULAR CON SISTEMA DE OPTICA ICS-AEROMATICA PARA TECNICAS DE LUZ CAMPO CLARO ASXIOSTAR CON ILUMINACION	47955
20208	CENTRIFUGA PARA 24 TUBOS	29101.44
17732	AUTOCLAVE CON VALVULA DE 39 LITROS.	5405
11970	EQUIPO PARA BAÑO MARIA PARA 40 TUBOS.	1098
15165	JARRA PARA ANAEROBIOS	1802.33
41047	ESCRITORIO RECTANGULAR SECRETARIAL DE 120X60X75CMS CON 1 CAJONERA DE 2 GAVETAS 1 ARCHIVERA 1 PAPELERA CAJONERA Y FALDON EN 16MM, FABRICADO EN MELAMINA	3110.77
22689	SILLON SEMIEJECUTIVO	971.75
27061	MONITOR DE 18.5"	0
27043	C.P.U. (INCLUYE TECLADO Y MOUSE)	0
26666	UNIDAD DE RESPALDO	0
21164	AUTOCLAVE DIGITAL CON CAMARA 20 X 35 CM. ESTADO SO LIDO 100 ACERO INOXIDABLE.	13368.75
23111	AMALGAMADOR AMALGA - MIX	2992.3
20788	PIEZA DE MANO DE BAJA VELOCIDAD	1127
23432	FORCEPS MOLARES SUP. 18 L	1188.47
23433	FORCEPS MOLARES SUP. 18 L	1188.47
23455	FORCEPS MOLARES SUP. 18 R	1188.47
23456	FORCEPS MOLARES 151	1188.47
23460	FORCEPS MOLARES 53 L	1188.47
41046	ESCRITORIO RECTANGULAR SECRETARIAL DE 120X60X75CMS CON 1 CAJONERA DE 2 GAVETAS 1 ARCHIVERA 1 PAPELERA CAJONERA Y FALDON EN 16MM, FABRICADO EN MELAMINA	3110.77
27067	MONITOR DE 18.5"	0
27049	C.P.U. (INCLUYE TECLADO Y MOUSE)	0
27081	UNIDAD DE RESPALDO	0
24438	COMPRESORA DE AIRE PARA UNIDAD DENTAL	3450

RELACION DE BIENES QUE COMPONEN SU PATRIMONIO
CUENTA PUBLICA ENERO - DICIEMBRE 2019

CODIGO	DESCRIPCION	VALOR EN LIBROS
21163	AUTOCLAVE DIGITAL CON CAMARA 20 X 35 CM. ESTADO SO LIDO 100 ACERO INOXIDABLE.	13368.75
24846	SILLON DENTAL CON PLATAFORMA Y RESPALDO RECLINABLE	39100
20789	PIEZA DE MANO DE ALTA VELOCIDAD	1127
20790	PIEZA DE MANO DE BAJA VELOCIDAD	1127
25637	PIEZA DE MANO DE BAJA VELOCIDAD	2078.05
23435	FORCEPS MOLARES SUP. 18 L	1188.47
23436	FORCEPS MOLARES SUP. 18 L	1188.47
23457	FORCEPS MOLARES SUP. 18 R	1188.47
23458	FORCEPS MOLARES SUP. 18 R	1188.47
41003	ESCRITORIO SEMIEJECUTIVO DE 160X60X75CM CONSTA DE- 1 CUBIERTA Y 2 SOPORTES EN 28MM, 1 FALDON Y 1 CAJO NERA CON DOS GAVETAS (1A+1P) EN 16MM, COLOR WENGUE	3910.2
00139	CREDENZA MADERA AGLOMERADA FORRADO FORMAICA, CON 4 GAVETAS Y DOS PUERTAS CORREDIZAS.	984.8
41077	ARCHIVERO METALICO VERTICAL CON CUATRO GAVETAS DE- 134.2X46X70, FABRICADO EN ACERO CAL.24 LAMINA ROLA DA EN FRIO, GAVETAS EN TAMANO CARTA/OFICIO C/ARENA	3921.04
25799	C.P.U. (INCLUYE TECLADO Y MOUSE)	10549.04
41051	ESCRITORIO RECTANGULAR SECRETARIAL DE 120X60X75CMS CON 1 CAJONERA DE 2 GAVETAS 1 ARCHIVERA 1 PAPELERA CAJONERA Y FALDON EN 16MM, FABRICADO EN MELAMINA	3110.77
27062	MONITOR DE 18.5"	0
27052	C.P.U. (INCLUYE TECLADO Y MOUSE)	0
27077	UNIDAD DE RESPALDO	0
24760	MESA DE EXPLORACION UNIVERSAL	3888.15
40288	ESFIGMOMANOMETRO ANEROIDE PORTATIL	4466
40213	ESTUCHE DE DIAGNOSTICO	17307.2
04664	APARATO DE RAYOS, X CONO LARGO.	1764.1
04703	APARATO DE RAYOS X CONO LARGO	2100
41174	UNIDAD DE RESPALDO DE ENERGIA	38038
24441	ESCRITORIO SEMIEJECUTIVO DE 1.52X.75X.75M DE DOS GAVETAS	1696.25
20262	ESCRITORIO DE 1.20 METALICO	1881.09
41078	ARCHIVERO METALICO VERTICAL CON CUATRO GAVETAS DE- 134.2X46X70, FABRICADO EN ACERO CAL.24 LAMINA ROLA DA EN FRIO, GAVETAS EN TAMANO CARTA/OFICIO C/ARENA	3921.04
23803	MONITOR DE 17"	8500
24921	MONITOR	4600
24975	C.P.U.	14360.05
27045	C.P.U. (INCLUYE TECLADO Y MOUSE)	0
21718	NO BREAK	1673.25
24886	UNIDAD DE RESPALDO DE ENERGIA	1425.42
37193	LECTOR OPTICO (BIEN ENTREGADO EN COMODATO AL ISSTE CH POR GOB. DEL EDO.)	2556.45
24444	ESCRITORIO SEMIEJECUTIVO DE 1.52X.75X.75M DE DOS GAVETAS	1696.25
41053	ESCRITORIO RECTANGULAR SECRETARIAL DE 120X60X75CMS CON 1 CAJONERA DE 2 GAVETAS 1 ARCHIVERA 1 PAPELERA CAJONERA Y FALDON EN 16MM, FABRICADO EN MELAMINA	3110.77
27058	MONITOR DE 18.5"	0
27048	C.P.U. (INCLUYE TECLADO Y MOUSE)	0
27073	UNIDAD DE RESPALDO	0
24388	MESA DE EXPLORACION UNIVERSAL(CAMA)	3888.15
40284	ESFIGMOMANOMETRO ANEROIDE PORTATIL	4466
25517	ESTUCHE DE DIAGNOSTICO DE BOLSILLO POCKET JUNIOR 2.5 CON OTOSCOPIO Y OFTALMOSCOPIO(DRA. IDALIA L.).	2402.35
25520	ESTUCHE DE DIAGNOSTICO DE BOLSILLO POCKET JUNIOR 2.5 CON OTOSCOPIO Y OFTALMOSCOPIO(DRA.VILLARREAL).	2402.35
40211	ESTUCHE DE DIAGNOSTICO	17307.2

RELACION DE BIENES QUE COMPONEN SU PATRIMONIO
CUENTA PUBLICA ENERO - DICIEMBRE 2019

CODIGO	DESCRIPCION	VALOR EN LIBROS
24443	ESCRITORIO SEMIEJECUTIVO DE 1.52X.75X.75M DE DOS GAVETAS	1696.25
41054	ESCRITORIO RECTANGULAR SECRETARIAL DE 120X60X75CMS CON 1 CAJONERA DE 2 GAVETAS 1 ARCHIVERA 1 PAPELERA CAJONERA Y FALDON EN 16MM, FABRICADO EN MELAMINA	3110.77
27059	MONITOR DE 18.5"	0
27041	C.P.U. (INCLUYE TECLADO Y MOUSE)	0
27072	UNIDAD DE RESPALDO	0
24762	MESA DE EXPLORACION UNIVERSAL	3888.15
40292	ESFIGMOMANOMETRO ANEROIDE PORTATIL	4466
25516	ESTUCHE DE DIAGNOSTICO DE BOLSILLO POCKET JUNIOR 2.5 CON OTOSCOPIO Y OFTALMOSCOPIO(DRA FABIOLA).	2402.35
40208	ESTUCHE DE DIAGNOSTICO	17307.2
24442	ESCRITORIO SEMIEJECUTIVO DE 1.52X.75X.75M DE DOS GAVETAS	1696.25
41055	ESCRITORIO RECTANGULAR SECRETARIAL DE 120X60X75CMS CON 1 CAJONERA DE 2 GAVETAS 1 ARCHIVERA 1 PAPELERA CAJONERA Y FALDON EN 16MM, FABRICADO EN MELAMINA	3110.77
26066	MONITOR S1933 DE 18.5" TIPO LCD WIDESCREEEN	0
27050	C.P.U. (INCLUYE TECLADO Y MOUSE)	0
27078	UNIDAD DE RESPALDO	0
24763	MESA DE EXPLORACION UNIVERSAL	3888.15
40295	ESFIGMOMANOMETRO ANEROIDE PORTATIL	4466
25496	ESTUCHE DE DIAGNOSTICO DE BOLSILLO POCKET JUNIOR 2.5 CON OTOSCOPIO Y OFTALMOSCOPIO(DRA.MARCELIN).	2402.35
40210	ESTUCHE DE DIAGNOSTICO	17307.2
24615	ESCRITORIO SECRETARIAL	1551.35
41050	ESCRITORIO RECTANGULAR SECRETARIAL DE 120X60X75CMS CON 1 CAJONERA DE 2 GAVETAS 1 ARCHIVERA 1 PAPELERA CAJONERA Y FALDON EN 16MM, FABRICADO EN MELAMINA	3110.77
27055	MONITOR DE 18.5"	0
27040	C.P.U. (INCLUYE TECLADO Y MOUSE)	0
27079	UNIDAD DE RESPALDO	0
24387	MESA DE EXPLORACION UNIVERSAL	3888.15
25509	ESTUCHE DE DIAGNOSTICO DE BOLSILLO POCKET JUNIOR 2.5 CON OTOSCOPIO Y OFTALMOSCOPIO(DR. BALDERAS).	2402.35
40212	ESTUCHE DE DIAGNOSTICO	17307.2
17712	NEGATOSCOPIO SENCILLO	966
24428	ESCRITORIO SEMIEJECUTIVO DE 1.52X.75X.75M CON DOS GAVETAS	1696.25
41057	ESCRITORIO RECTANGULAR SECRETARIAL DE 120X60X75CMS CON 1 CAJONERA DE 2 GAVETAS 1 ARCHIVERA 1 PAPELERA CAJONERA Y FALDON EN 16MM, FABRICADO EN MELAMINA	3110.77
27057	MONITOR DE 18.5"	0
26262	C.P.U. TECLADO Y MOUSE	0
27082	UNIDAD DE RESPALDO	0
24385	MESA DE EXPLORACION UNIVERSAL	3888.15
40283	ESFIGMOMANOMETRO ANEROIDE PORTATIL	4466
25505	ESTUCHE DE DIAGNOSTICO DE BOLSILLO POCKET JUNIOR 2.5 CON OTOSCOPIO Y OFTALMOSCOPIO(DRA.AMALIA R.).	2402.35
25531	ESTUCHE DE DIAGNOSTICO DE BOLSILLO POCKET JUNIOR 2.5 CON OTOSCOPIO Y OFTALMOSCOPIO(DR.C.HERNANDEZ).	2402.35
40216	ESTUCHE DE DIAGNOSTICO	17307.2
41048	ESCRITORIO RECTANGULAR SECRETARIAL DE 120X60X75CMS CON 1 CAJONERA DE 2 GAVETAS 1 ARCHIVERA 1 PAPELERA CAJONERA Y FALDON EN 16MM, FABRICADO EN MELAMINA	3110.77
22692	SILLON SEMIEJECUTIVO	971.75
26239	MONITOR DE 18.5"	0
27044	C.P.U. (INCLUYE TECLADO Y MOUSE)	0
27083	UNIDAD DE RESPALDO	0
24437	COMPRESORA DE AIRE PARA UNIDAD DENTAL	3450

RELACION DE BIENES QUE COMPONEN SU PATRIMONIO
CUENTA PUBLICA ENERO - DICIEMBRE 2019

CODIGO	DESCRIPCION	VALOR EN LIBROS
21165	AUTOCLAVE DIGITAL CON CAMARA 20 X 35 CM. ESTADO SO LIDO 100 ACERO INOXIDABLE.	13368.75
40355	AMALGAMADOR DENTAL	14500
24358	UNIDAD DENTAL	39100
11571	PIEZA DE MANO DE BAJA VELOCIDAD	1455.73
20787	PIEZA DE MANO ALTA VELOCIDAD CONCENTRIX	2392
25634	PIEZA DE MANO DE ALTA VELOCIDAD	3996.25
25990	PIEZA DE MANO DE ALTA VELOCIDAD	2610
23437	FORCEPS MOLARES SUP.18 L	1188.47
23438	FORCEPS MOLARES SUP. 18 L	1188.47
23459	FORCEPS MOLARES SUP. 18 R	1188.47
41058	ESCRITORIO RECTANGULAR SECRETARIAL DE 120X60X75CMS CON 1 CAJONERA DE 2 GAVETAS 1 ARCHIVERA 1 PAPELERA CAJONERA Y FALDON EN 16MM, FABRICADO EN MELAMINA	3110.77
27066	MONITOR DE 18.5"	0
27046	C.P.U. (INCLUYE TECLADO Y MOUSE)	0
27085	UNIDAD DE RESPALDO	0
24386	MESA DE EXPLORACION UNIVERSAL	3888.15
40285	ESFIGMOMANOMETRO ANEROIDE PORTATIL	4466
25526	ESTUCHE DE DIAGNOSTICO DE BOLSILLO POCKET JUNIOR 2.5 CON OTOSCOPIO Y OFTALMOSCOPIO(DRA.DE LA CRUZ).	2402.35
40207	ESTUCHE DE DIAGNOSTICO	17307.2
24476	ESCRITORIO SEMIEJECUTIVO DE 1.52X.75X.75M CON DOS GAVETAS	1696.25
41049	ESCRITORIO RECTANGULAR SECRETARIAL DE 120X60X75CMS CON 1 CAJONERA DE 2 GAVETAS 1 ARCHIVERA 1 PAPELERA CAJONERA Y FALDON EN 16MM, FABRICADO EN MELAMINA	3110.77
22809	ARCHIVERO METALICO CON CUATRO GAVETAS	1541
27056	MONITOR DE 18.5"	0
27051	C.P.U. (INCLUYE TECLADO Y MOUSE)	0
26672	UNIDAD DE RESPALDO	0
20431	MESA DE EXPLORACION CON PIERNERA	2300
40296	ESFIGMOMANOMETRO ANEROIDE PORTATIL	4466
25523	ESTUCHE DE DIAGNOSTICO DE BOLSILLO POCKET JUNIOR (DRA.P.CASTILLEJOS).	2402.35
41004	ESCRITORIO SEMIEJECUTIVO DE 160X60X75CM CONSTA DE- 1 CUBIERTA Y 2 SOPORTES EN 28MM, 1 FALDON Y 1 CAJO NERA CON 2 GAVETAS (1A+1P) EN 16MM, COLOR WENGUE	3910.2
19310	REFRIGERADOR DE 11 PIES	7360
27060	MONITOR DE 18.5"	0
27070	IMPRESORA	0
36845	C.P.U. (BIEN ENTREGADO EN COMODATO AL ISSTECH POR GOB. DEL EDO.)	11909.97
20874	MESA DE EXPLORACION	3105
24317	BASCULA CON ESTADIMETRO	2760
40291	ESFIGMOMANOMETRO ANEROIDE PORTATIL	4466
40214	ESTUCHE DE DIAGNOSTICO	17307.2
22981	CARRO PARA CURACIONES	2645
21159	BASCULA PEDIATRICA	1309.47
24445	ESCRITORIO SEMIEJECUTIVO DE 1.52X.75X.75M DE DOS GAVETAS	1696.25
24718	ESCRITORIO SECRETARIAL COLOR BLANCO	1551.35
24483	GABINETE UNIVERSAL METALICO 2 PUERTAS .87X.37X1.80	2503.55
36605	C.P.U. (BIEN ENTREGADO EN COMODATO AL ISSTECH POR GOB. DEL EDO.)	11909.97
21720	NO BREAK	1673.25
22677	LOCKERS DOBLES METALICOS CON LLAVE	964.85
20178	DOPLER FETAL	8970
21122	BASCULA CON ESTADIMETRO	2185
22752	BASCULA CON ESTADIMETRO	2328.75
40294	ESFIGMOMANOMETRO ANEROIDE PORTATIL	4466
22983	CARRO PARA CURACIONES	2645

RELACION DE BIENES QUE COMPONEN SU PATRIMONIO
CUENTA PUBLICA ENERO - DICIEMBRE 2019

CODIGO	DESCRIPCION	VALOR EN LIBROS
25450	TONOMETRO OCULAR DE SCHIOTZ 4 PESAS ESCALA RECTA DE ACERO INOXIDABLE	2826.7
22678	LOCKERS DOBLES METALICOS CON LLAVE	964.85
41076	ARCHIVERO METALICO VERTICAL CON CUATRO GAVETAS DE- 134.2X46X70, FABRICADO EN ACERO CAL.24 LAMINA ROLA DA EN FRIO, GAVETAS EN TAMANO CARTA/OFICIO C/ARENA	3921.04
24614	ESCRITORIO SECRETARIAL	1551.35
41044	ESCRITORIO RECTANGULAR SECRETARIAL DE 120X60X75CMS CON 1 CAJONERA DE 2 GAVETAS 1 ARCHIVERA 1 PAPELERA CAJONERA Y FALDON EN 16MM, FABRICADO EN MELAMINA	3110.77
41067	ARCHIVERO METALICO VERTICAL CON CUATRO GAVETAS DE- 134.2X46X70, FABRICADO EN ACERO CAL.24 LAMINA ROLA DA EN FRIO, GAVETAS EN TAMANO CARTA/OFICIO C/ARENA	3921.04
41068	ARCHIVERO METALICO VERTICAL CON CUATRO GAVETAS DE- 134.2X46X70, FABRICADO EN ACERO CAL.24 LAMINA ROLA DA EN FRIO, GAVETAS EN TAMANO CARTA/OFICIO C/ARENA	3921.04
21366	TELEFAX	1368.5
25405	TELEFONO DIGITAL	2143.2
27204	TELEFONO DIGITAL	3706.05
40158	COMPUTADORA THINKCENTRE ALL IN ONE PANTALLA LED DE 20" (INCLUYE TECLADO Y MOUSE)	11890
18020	MESA PARA JUNTAS, ESTRUCTURA TUBULAR CROMADA Y CON CUBIERTA DE MELAMINICA DE 1.80X.95X75	1581.25
19367	ARCHIVERO DE 4 GAVETAS	2089.55
25416	TELEFONO DIGITAL	1124.07
25732	CAMARA WEB	2030
27919	PUNTO DE ACCESO INALAMBRICO MODELO ROCKET M5 SERIE 68725100A91E, ANTENA PARABOLICA DE 30DBI A 5 GHZ, DOBLE POLARIDAD SIMULTANEA S/RD5H43675 MOD/RD5G30.	10383.74
25440	ANTENA EXTERNA OMNIDIRECCIONAL DE 5.2 dBi A 2.4 ghzAIRANT 1728 28.57CMX2.64C, INCLUYE CABLE DE IN- TERCONEXION	1889.39
25441	ANTENA EXTERNA OMNIDIRECCIONAL DE 5.2 dBi A 2.4 ghiAIRANT 1728 28.57CMX2.64CM INCLUYE CABLE DE IN- TERCONEXION	1889.39
25442	ANTENA EXTERNA OMNIDIRECCIONAL DE 5.2 dBi A 2.4 ghzAIRANT 1728 28.57CMX2.64CM INCLUYE CABLE DE IN- TERCONEXION	1889.39
25443	ANTENA EXTERNA OMNIDIRECCIONAL DE 5.2 dBi A 2.4 ghzAIRANT 1728 28.57CMX2.64CM INCLUYE CABLE DE IN- TERCONEXION	1889.39
25453	ANTENA OMNIDIRECCIONAL, SOPORTE PARA MONTAR EN TECHO O PARED, CABLE DE 1.5 MTS. DE LONGITUD	1863
23949	SERVIDOR DE ALMACENAMIENTO	85134.5
24075	SERVIDOR DE COMUNICACIONES	168911.54
21279	MONITOR	3340
21677	MONITOR DE 15" COLOR	3786.95
25842	MONITOR 18.5"	5087.76
36982	MONITOR (BIEN ENTREGADO EN COMODATO AL ISSTECH POR GOB. DEL EDO.)	4083.72
37082	MONITOR (BIEN ENTREGADO EN COMODATO AL ISSTECH POR GOB. DEL EDO.)	4083.72
25260	IMPRESORA LASER	4190.49
25927	IMPRESORA LASER	2758.48
27068	IMPRESORA	0
27071	IMPRESORA	0
27992	IMPRESORA LASER A COLOR	4374.36
21663	C.P.U. CON TECLADO	13225
26207	C.P.U. (INCLUYE TECLADO Y MOUSE)	0
25392	SWITCH 24 PUERTOS	15640
25394	PUNTO DE ACCESO	11891
25395	PUNTO DE ACCESO	11891
25396	PUNTO DE ACCESO	11891
25397	PUNTO DE ACCESO	11891

RELACION DE BIENES QUE COMPONEN SU PATRIMONIO
CUENTA PUBLICA ENERO - DICIEMBRE 2019

CODIGO	DESCRIPCION	VALOR EN LIBROS
27996	PUNTO DE ACCESO (SWITCH)	5392.84
40032	FIREWALL (SOFTWARE/HARDWARE)	57964.04
40160	COMPUTADORA THINKCENTRE ALL IN ONE PANTALLA LED DE 20" (INCLUYE TECLADO Y MOUSE)	11890
26669	UNIDAD DE RESPALDO	0
26673	UNIDAD DE RESPALDO	0
21694	NO BREAK	1673.25
24898	UNIDAD DE RESPALDO DE ENERGIA	1425.42
25391	UNIDAD DE RESPALDO	6095
27074	UNIDAD DE RESPALDO	0
27080	UNIDAD DE RESPALDO	0
27708	UNIDAD DE RESPALDO	2396.47
23722	LECTOR BIOMETRICO DE HUELLA DIGITAL	2245.95
23738	LECTOR BIOMETRICO DE HUELLA DIGITAL	2245.95
41002	ESCRITORIO SEMIEJECUTIVO DE 160X60X75CM CONSTA DE- 1 CUBIERTA Y 2 SOPORTES EN 28MM, 1 FALDON Y 1 CAJO NERA CON DOS GAVETAS (1A+1P) EN 16MM, COLOR WENGUE	3910.2
41075	ARCHIVERO METALICO VERTICAL CON CUATRO GAVETAS DE- 134.2X46X75, FABRICADO EN ACERO CAL.24 LAMINA ROLA DA EN FRIO, GAVETAS EN TAMANO CARTA/OFICIO C/ARENA	3921.04
20184	RELOJ CHECADOR	7155.55
27065	MONITOR DE 18.5"	0
24971	C.P.U.	14360.05
24446	ESCRITORIO SEMIEJECUTIVO DE 1.52X.75X.75M DE DOS GAVETAS	1696.25
22694	SILLON SEMIEJECUTIVO	971.75
24758	BOTE SANITARIO CON TAPA DE PEDAL	960.25
24991	AIRE ACONDICIONADO TIPO MINISPLIT 18000 BTU EVAPORADORA SERIE 703TAVY00383,	7324.33
27064	MONITOR DE 18.5"	0
27042	C.P.U. (INCLUYE TECLADO Y MOUSE)	0
27076	UNIDAD DE RESPALDO	0
24759	MESA DE EXPLORACION UNIVERSAL	3888.15
40286	ESFIGMOMANOMETRO ANEROIDE PORTATIL	4466
25527	ESTUCHE DE DIAGNOSTICO DE BOLSILLO POCKET JUNIOR 2.5 CON OTOSCOPIO Y OFTALMOSCOPIO(DRA.NURICUMBO).	2402.35
19364	ARCHIVERO CON 2 GAVETAS	1138.5
25351	C.P.U. (INCLUYE TECLADO Y MOUSE)	13570
38325	NO BREAK (BIEN ENTREGADO EN COMODATO AL ISSTECH PO R GOB. DEL EDO.)	2082.65
24440	ESCRITORIO SEMIEJECUTIVO DE 1.52X.75X.75M DE DOS GAVETAS	1696.25
22810	ARCHIVERO METALICO CON CUATRO GAVETAS	1541
40036	COMPUTADORA THINKCENTRE ALL IN ONE PANTALLA LED DE 20" (INCLUYE TECLADO Y MOUSE)	11890
24616	ESCRITORIO SECRETARIAL	1551.35
41052	ESCRITORIO RECTANGULAR SECRETARIAL DE 120X60X75CMS CON 1 CAJONERA DE 2 GAVETAS 1 ARCHIVERA 1 PAPELERA CAJONERA Y FALDON EN 16MM, FABRICADO EN MELAMINA	3110.77
21463	ARCHIVERO DE 4 GAVETAS METALICO	1394.38
21665	MONITOR DE 15" COLOR	3786.95
36825	C.P.U (BIEN ENTREGADO EN COMODATO AL ISSTECH POR GOB. DEL EDO.)	11909.97
38416	NO BREAK (BIEN ENTREGADO EN COMODATO AL ISSTECH PO R GOB. DEL EDO.)	2082.65
40209	ESTUCHE DE DIAGNOSTICO	17307.2
41065	ARCHIVERO METALICO VERTICAL CON CUATRO GAVETAS DE- 134.2X46X70, FABRICADO EN ACERO CAL.24 LAMINA ROLA DA EN FRIO, GAVETAS EN TAMANO CARTA/OFICIO C/ARENA	3921.04
37054	MONITOR (BIEN ENTREGADO EN COMODATO AL ISSTECH PO R GOB. DEL EDO.)	4083.72
36769	C.P.U. (BIEN ENTREGADO EN COMODATO AL ISSTECH POR GOB. DEL EDO.)	11909.97
21700	NO BREAK	1673.25
06043	EQUIPO DOPLER ESTETOSCOPIO.	3346.5

RELACION DE BIENES QUE COMPONEN SU PATRIMONIO
CUENTA PUBLICA ENERO - DICIEMBRE 2019

CODIGO	DESCRIPCION	VALOR EN LIBROS
25618	BASCULA CON ESTADIMETRO PARA ADULTO	3085.6
20963	MESA PASTEUR	966
40282	ESFIGMOMANOMETRO ANEROIDE PORTATIL	4466
40287	ESFIGMOMANOMETRO ANEROIDE PORTATIL	4466
25449	TONOMETRO OCULAR DE SCHIOTZ 4 PESAS ESCALA RECTA DE ACERO INOXIDABLE	2826.7
19369	ESCRITORIO SECRETARIAL	1536.4
24701	BOTE PARA BASURA TIPO CAMPANA DE LAMINA DE ACERO	1207.5
27054	MONITOR DE 18.5"	0
27047	C.P.U. (INCLUYE TECLADO Y MOUSE)	0
27075	UNIDAD DE RESPALDO	0
20260	ESCRITORIO DE 1.20 METALICO	1881.09
22652	ESCRITORIO SECRETARIAL	1109.75
22691	SILLON SEMIEJECUTIVO	971.75
24620	BANCA TANDEM 4 PLAZAS	2415
24622	BANCA TANDEM 4 PLAZAS	2415
24623	BANCA TANDEM 4 PLAZAS	2415
24624	BANCA TANDEM 4 PLAZAS	2415
24625	BANCA TANDEM 4 PLAZAS	2415
24626	BANCA TANDEM 4 PLAZAS	2415
24627	BANCA TANDEM 4 PLAZAS	2415
24628	BANCA TANDEM 4 PLAZAS	2415
24629	BANCA TANDEM 4 PLAZAS	2415
24630	BANCA TANDEM 4 PLAZAS	2415
24631	BANCA TANDEM 4 PLAZAS	2415
24632	BANCA TANDEM 4 PLAZAS	2415
24633	BANCA TANDEM 4 PLAZAS	2415
24634	BANCA TANDEM 4 PLAZAS	2415
24635	BANCA TANDEM 4 PLAZAS	2415
24636	BANCA TANDEM 4 PLAZAS	2415
24726	BANCA TANDEM DE CUATRO PLAZAS	2415
24727	BANCA TANDEM DE CUATRO PLAZAS	2415
24728	BANCA TANDEM DE CUATRO PLAZAS	2415
24729	BANCA TANDEM DE CUATRO PLAZAS	2415
24730	BANCA TANDEM DE CUATRO PLAZAS	2415
24731	BANCA TANDEM DE CUATRO PLAZAS	2415
24732	BANCA TANDEM DE CUATRO PLAZAS	2415
24733	BANCA TANDEM DE CUATRO PLAZAS	2415
41008	MESA DE CONSEJO OVAL MEDIDAS 360X120X75 CON BASE RECTANGULAR SE FORMA EN DOS PARTES DE (180/180CMS) CUBIERTAS Y SOPORTES EN 28MM FABRICADO EN MELAMINA	6134.41
41072	ARCHIVERO METALICO VERTICAL CON CUATRO GAVETAS DE- 134.2X46X70, FABRICADO EN ACERO CAL.24 LAMINA ROLA DA EN FRIJO, GAVETAS EN TAMANO CARTA/OFICIO C/ARENA	3921.04
41073	ARCHIVERO METALICO VERTICAL CON CUATRO GAVETAS DE- 134.2X46X75, FABRICADO EN ACERO CAL.24 LAMINA ROLA DA EN FRIJO, GAVETAS EN TAMANO CARTA/OFICIO C/ARENA	3921.04
41074	ARCHIVERO METALICO VERTICAL CON CUATRO GAVETAS DE- 134.2X46X75, FABRICADO EN ACERO CAL.24 LAMINA ROLA DA EN FRIJO, GAVETAS EN TAMANO CARTA/OFICIO C/ARENA	3921.04
24702	BOTE PARA BASURA TIPO CAMPANA DE LAMINA DE ACERO	1207.5
21058	BOMBA DE AGUA 2 X 1.5 3 H.P.	4658.37
24761	MESA DE EXPLORACION UNIVERSAL	3888.15
25619	BASCULA CON ESTADIMETRO PARA ADULTO	3085.6
25727	TALADRO ROTOMARTILLO DE 1/2 RM812	1502.2
19857	TORNILLO DE BANCO GRANDE NUMERO 6	1477.75
11441	AUTOCLE JUEGO CON 40 PIEZAS	1275.02
20876	NEGATOSCOPIO DOBLE	1513.4

RELACION DE BIENES QUE COMPONEN SU PATRIMONIO
CUENTA PUBLICA ENERO - DICIEMBRE 2019

CODIGO	DESCRIPCION	VALOR EN LIBROS
24299	CAMA CAMILLA	4186
24308	CAMA CAMILLA	4186
24309	CAMA CAMILLA	4186
24364	CAMA CAMILLA	4186
24365	CAMA CAMILLA	4186
24366	CAMA CAMILLA	4186
36510	MONITOR (BIEN ENTREGADO EN COMODATO AL ISSTECH POR GOB. DEL EDO.)	4083.72
36817	C.P.U (BIEN ENTREGADO EN COMODATO AL ISSTECH P OR GOB. DEL EDO.)	11909.97
38378	NO BREAK (BIEN ENTREGADO EN COMODATO AL ISSTECH PO R GOB. DEL EDO.)	2082.65
38384	NO BREAK (BIEN ENTREGADO EN COMODATO AL ISSTECH PO R GOB. DEL EDO.)	2082.65
24764	MESA DE EXPLORACION UNIVERSAL	3888.15
21548	EQUIPO DE ULTRASONIDO DE ALTA RESOLUCION, SISTEMA DE RASTREO A COLOR (11205,11206)	608942.25
41045	ESCRITORIO RECTANGULAR SECRETARIAL DE 120X60X75CMS CON 1 CAJONERA DE 2 GAVETAS 1 ARCHIVERA 1 PAPELERA CAJONERA Y FALDON EN 16MM, FABRICADO EN MELAMINA	3110.77
41071	ARCHIVERO METALICO VERTICAL CON CUATRO GAVETAS DE- 134.2X46X70, FABRICADO EN ACERO CAL.24 LAMINA ROLA DA EN FRIJO, GAVETAS EN TAMANO CARTA/OFICIO C/ARENA	3921.04
21683	MONITOR DE 15" COLOR	3786.95
24959	C.P.U.	14360.05
38402	NO BREAK (BIEN ENTREGADO EN COMODATO AL ISSTECH PO R GOB. DEL EDO.)	2082.65
24757	BOTE SANITARIO CON TAPA DE PEDAL	960.25
40110	COMPUTADORA THINKCENTRE ALL IN ONE PANTALLA LED DE 20" (INCLUYE TECLADO Y MOUSE)	11890
22749	BASCULA CON ESTADIMETRO	2328.75
19366	ARCHIVERO DE 4 GAVETAS	2089.55
21117	MAQUINA DE ESCRIBIR ELECTRICA	3864
41005	ESCRITORIO SEMIEJECUTIVO DE 160X60X75CM CONSTA DE- 1 CUBIERTA Y 2 SOPORTES EN 28MM, 1 FALDON Y 1 CAJO NERA CON 2 GAVETAS (1A+1P) EN 16MM, COLOR WENGUE	3910.2
24717	ESCRITORIO SECRETARIAL COLOR BLANCO	1551.35
25370	MONITOR 19"	4025
25353	C.P.U. (INCLUYE TECLADO Y MOUSE)	13570
21695	NO BREAK	1673.25
41056	ESCRITORIO RECTANGULAR SECRETARIAL DE 120X60X75CMS CON 1 CAJONERA DE 2 GAVETAS 1 ARCHIVERA 1 PAPELERA CAJONERA Y FALDON EN 16MM, FABRIBADO EN MELAMINA	3110.77
25036	VITRINA PARA MEDICAMENTOS 1.60X.60 MTS DOS PUERTAS ABATIBLES	4318.25
27063	MONITOR DE 18.5"	0
27053	C.P.U. (INCLUYE TECLADO Y MOUSE)	0
27084	UNIDAD DE RESPALDO	0
26037	AUTOCLAVE DE 12 LTS	13900
25989	PIEZA DE MANO DE ALTA VELOCIDAD	2610
22651	ESCRITORIO SECRETARIAL	1109.75
24914	MONITOR	4600
24978	C.P.U.	14360.05
38397	NO BREAK (BIEN ENTREGADO EN COMODATO AL ISSTECH PO R GOB. DEL EDO.)	2082.65
40133	COMPUTADORA THINKCENTRE ALL IN ONE PANTALLA LED DE 20" (INCLUYE TECLADO Y MOUSE)	11890
36705	C.P.U. (BIEN ENTREGADO EN COMODATO AL ISSTECH POR GOB. DEL EDO.)	11909.97
40136	COMPUTADORA THINKCENTRE ALL IN ONE PANTALLA LED DE 20" (INCLUYE TECLADO Y MOUSE)	11890
38356	NO BREAK (BIEN ENTREGADO EN COMODATO AL ISSTECH PO R GOB. DEL EDO.)	2082.65
23661	LECTOR BIOMETRICO DE HUELLA DIGITAL	2245.95
23664	LECTOR BIOMETRICO DE HUELLA DIGITAL	2245.95
26613	LECTOR CODIGO DE BARRAS	6565.6
24463	ARCHIVERO METALICO 4 GAVETAS 1.35X.46X.70M	2137.85

RELACION DE BIENES QUE COMPONEN SU PATRIMONIO
CUENTA PUBLICA ENERO - DICIEMBRE 2019

CODIGO	DESCRIPCION	VALOR EN LIBROS
23515	ESCRITORIO METALICO	2420.75
23516	ESCRITORIO METALICO	2420.75
23517	ESCRITORIO SECRETARIAL METALICO	1953.85
23518	ESCRITORIO SECRETARIAL METALICO	1953.85
23509	SILLON SEMI EJECUTIVO	1282.25
23510	SILLON SEMI EJECUTIVO	1282.25
25035	VITRINA PARA MEDICAMENTOS 1.60X.60 MTS DOS PUERTAS ABATIBLES	4318.25
23511	ARCHIVERO METALICO	2408.1
23512	ARCHIVERO METALICO	2408.1
09702	MAQUINA DE ESCRIBIR.	151.77
15652	MAQUINA DE ESCRIBIR ELECTRONICA ET 1250	1440.45
23494	FAX	1742.25
27297	FAX Y TELEFONO	3420.84
21086	MONITOR COLOR DE 15" ALTA RESOLUCION	2512
25836	MONITOR 18.5"	5087.76
25844	MONITOR 18.5"	5087.76
27140	MONITOR DE 18.5"	0
36626	MONITOR (BIEN ENTREGADO EN COMODATO AL ISSTECH POR GOB. DEL EDO.)	4083.72
36882	MONITOR (BIEN ENTREGADO EN COMODATO AL ISSTECH POR GOB. DEL EDO.)	4083.72
25916	IMPRESORA LASER	2758.48
27142	IMPRESORA	0
37158	IMPRESORA (BIEN ENTREGADO EN COMODATO AL ISSTECH POR GOB. DEL EDO.)	7232.35
21085	CPU PROCESADOR INTEL PENTIUM IVI CON MOUSE	9456.25
25787	C.P.U. (INCLUYE TECLADO Y MOUSE)	10549.04
25803	C.P.U. (INCLUYE TECLADO Y MOUSE)	10549.04
27139	C.P.U. (INCLUYE TECLADO Y MOUSE)	0
36577	C.P.U (BIEN ENTREGADO EN COMODATO AL ISSTECH POR GOB. DEL EDO.)	11909.97
27909	COMPUTADORA ALL-IN-ONE, PANTALLA PANORAMICA TIPO LED DE 20" (INCLUYE TECLADO Y MOUSE)	11832.27
25870	UNIDAD DE RESPALDO	1647.2
25894	UNIDAD DE RESPALDO	1647.2
27141	UNIDAD DE RESPALDO	0
27810	UNIDAD DE RESPALDO DE ENERGIA (NOBREAK)	1237.72
38303	NO BREAK (BIEN ENTREGADO EN COMODATO AL ISSTECH PO R GOB. DEL EDO.)	2082.65
38305	NO BREAK (BIEN ENTREGADO EN COMODATO AL ISSTECH PO R GOB. DEL EDO.)	2082.65
24785	LECTOR DE CODIGO DE BARRAS	5393.5
25163	ANAQUEL 6 ENTREPAÑOS 30X91, 4 POSTES DE 1.80 MTS	1046.5
25164	ANAQUEL 6 ENTREPAÑOS 30X91, 4 POSTES DE 1.80 MTS	1046.5
25165	ANAQUEL 6 ENTREPAÑOS 30X91, 4 POSTES DE 1.80 MTS	1046.5
23569	ESTERILIZADOR ODONTOLOGICO C/2 CHAROLAS	3105
23522	MESA DE EXPLORACION DE 1.35 MTS.	1875.65
23520	BASCULA CON ESTADIMETRO	2119.45
09317	UNIDAD DENTAL COMPLETA CON SILLON HIDRAULICO Y BANQUILLO.	3381
18415	ESFIGMOMANOMETRO MERCURIAL, SOPORTE Y BASE DE PIE	1973.4
23530	BAUMANOMETRO ANEROIDE CON PEDESTAL	956.8
23531	BAUMANOMETRO ANEROIDE CON PEDESTAL	956.8
23532	ESTUCHE DE DIAGNOSTICO	1644.5
25494	ESTUCHE DE DIAGNOSTICO DE BOLSILLO POCKET JUNIOR 2.5 CON OTOSCOPIO Y OFTALMOSCOPIO	2402.35
25502	ESTUCHE DE DIAGNOSTICO DE BOLSILLO POCKET JUNIOR 2.5 CON OSTOSCOPIO Y OFTALMOSCOPIO	2402.35
40905	ESCRITORIO SECRETARIAL DE 120CMS DE LARGO X 60CMS DE FONDO X 75CMS DE ALTO, CON UNA CAJONERA DE DOS GAVETAS, COLOR CHOCOLATE	2709.96
40842	SILLON PRO-EJECUTIVO RESPALDO RECLINABLE, ASIENYO Y RESPALDO TAPIZADO EN TECHNOLEATHER, BRAZOS FIJOS Y RODAJAS DE POLIPROPILENO, COLOR NEGRO	2568.47

RELACION DE BIENES QUE COMPONEN SU PATRIMONIO
CUENTA PUBLICA ENERO - DICIEMBRE 2019

Página 77 de 174

CODIGO	DESCRIPCION	VALOR EN LIBROS
40893	ARCHIVERO METALICO VERTICAL DE CUATRO GAVETAS, DE 1342CMS DE ALTO X 46CMS DE FRENTE X 70CMS DE FONDO GAVETAS EN TAMANO OFICIO/CARTA, COLOR ARENA	3642.63
25293	TELEFONO DIGITAL	1115.35
26163	IMPRESORA	0
40907	ESCRITORIO SECRETARIAL DE 120CMS DE LARGO X 60CMS DE FONDO X 75CMS DE ALTO, CON UNA CAJONERA DE DOS GAVETAS, COLOR CHOCOLATE	2709.96
26231	MONITOR DE 18.5"	0
26214	C.P.U. (INCLUYE TECLADO Y MOUSE)	0
25249	NO BREAK	1276.5
40906	ESCRITORIO SECRETARIAL DE 120CMS DE LARGO X 60CMS DE FONDO X 75CMS DE ALTO, CON UNA CAJONERA DE DOS GAVETAS, COLOR CHOCOLATE	2709.96
20889	ARCHIVERO METALICO DE 4 GAVETAS COLOR ARENA	2199.99
26242	MONITOR DE 18.5"	0
26211	C.P.U. (INCLUYE TECLADO Y MOUSE)	0
25237	NO BREAK	1276.5
24560	MODULO RECEPCION DE 115X75X70 CON PORTATECLADO, CAJONERA	1711.2
24561	MUEBLE PARA EQUIPO DE COMPUTO DE 165X55X70 Y CAJO- NERA DE TRES ENREPAÑOS (INCLUYE PORTA C.P.U.)	2242.5
37223	CAMARA WEB (BIEN ENTREGADO EN COMODATO AL ISSTECH POR GOB. DEL EDO.)	1960.75
27345	IMPRESORA DE TARJETA PVC	54884.32
24118	DIGITALIZADOR PARA FIRMAS	3507.5
24120	DIGITALIZADOR PARA FIRMAS	3507.5
23589	LECTOR BIOMETRICO DE HUELLA DIGITAL	2245.95
24489	ESCRITORIO SEMIEJECUTIVO DE 1.52X.75X.75M CON DOS GAVETAS	1696.25
24490	ESCRITORIO SEMIEJECUTIVO DE 1.52X.75X.75M CON DOS GAVETAS	1696.25
24491	ESCRITORIO SEMIEJECUTIVO DE 1.52X.75X.75M CON DOS GAVETAS	1696.25
24492	ESCRITORIO SEMIEJECUTIVO DE 1.52X.75X.75M CON DOS GAVETAS	1696.25
24493	ESCRITORIO SEMIEJECUTIVO DE 1.52X.75X.75M CON DOS GAVETAS	1696.25
24494	ESCRITORIO SEMIEJECUTIVO DE 1.52X.75X.75M CON DOS GAVETAS	1696.25
24495	ESCRITORIO SEMIEJECUTIVO DE 1.52X.75X.75M CON DOS GAVETAS	1696.25
24496	ESCRITORIO SEMIEJECUTIVO DE 1.52X.75X.75M CON DOS GAVETAS	1696.25
24497	ESCRITORIO SEMIEJECUTIVO DE 1.52X.75X.75M CON DOS GAVETAS	1696.25
24498	ESCRITORIO SEMIEJECUTIVO DE 1.52X.75X.75M CON DOS GAVETAS	1696.25
20939	ESCRITORIO SECRETARIAL C/GAVETAS ARCHIVADORA META LICO.	1402.42
24499	SILLON SEMIEJECUTIVO	1052.25
24501	SILLON SEMIEJECUTIVO	1052.25
24503	SILLON SEMIEJECUTIVO	1052.25
24504	SILLON SEMIEJECUTIVO	1052.25
24505	SILLON SEMIEJECUTIVO	1052.25
24506	SILLON SEMIEJECUTIVO	1052.25
24507	SILLON SEMIEJECUTIVO	1052.25
24508	SILLON SEMIEJECUTIVO	1052.25
24562	SILLON SUPERSECRETARIAL	1840
18843	CHES LONG FORRADO VINIL	963.7
18505	SILLA TANDEM DE 4 PLAZAS, DE PROPILENO Y BASE META LICA	1380
18506	SILLA TANDEM DE 4 PLAZAS, DE POLIPROPILENO Y BASE METALICA	1380
18507	SILLA TANDEM DE 4 PLAZAS, DE POLIPROPILENO Y BASE METALICA	1380
24509	GABINETE UNIVERSAL METALICO 2 PUERTAS .87X.37X1.80	2503.55
24510	GABINETE UNIVERSAL METALICO 2 PUERTAS .87X.37X1.80	2503.55
24511	GABINETE UNIVERSAL METALICO 2 PUERTAS .87X.37X1.80	2503.55
24512	GABINETE UNIVERSAL METALICO 2 PUERTAS .87X.37X1.80	2503.55
25028	VITRINA PARA MEDICAMENTOS 1.60X.60 MTS DOS PUERTAS	4318.25
18383	VITRINA PARA GUARDAR INSTRUMENTOS LAMINADO DE ACER O CON DOS ENTREPAÑOS DE VIDRIO Y DOS GAVETAS	1023.5
24233	MESA PARA REHABILITACION TIPO KARAM CON COLCHONETA	8050
20933	ARCHIVERO METALICO DE 4 GAVETAS	1960.48

RELACION DE BIENES QUE COMPONEN SU PATRIMONIO
CUENTA PUBLICA ENERO - DICIEMBRE 2019

CODIGO	DESCRIPCION	VALOR EN LIBROS
24515	ARCHIVERO METALICO 4 GAVETAS DE 1.35X.46X.70M	2137.85
24516	ARCHIVERO METALICO 4 GAVETAS DE 1.35X.46X.70M	2137.85
24517	ARCHIVERO METALICO 4 GAVETAS DE 1.35X.46X.70M	2137.85
24519	ARCHIVERO METALICO 4 GAVETAS DE 1.35X.46X.70M	2137.85
24520	ARCHIVERO METALICO 4 GAVETAS DE 1.35X.46X.70M	2137.85
19103	CAJA FUERTE CON COMPARTIMIENTO PARA TESORO CON PUERTECILLA METALICA DOS GAVETAS INDEPENDIENTES MEDIDAS 45 X 38 X 61	4146.9
24229	ARCHIVERO DE METAL CON CAJA FUERTE, DE DOS GAVETAS CAJA MIDE: 1.14X50X70, PESO 230 KG,	6665.4
24652	CALCULADORA ELECTRONICA DE 12 DIGITOS	973.72
27310	FAX Y TELEFONO	3420.84
24015	TELEFONO MULTILINEA DIGITAL C/PANTALLA DE CRISTAL	2242.93
24017	TELEFONO MULTILINEA DIGITAL C/PANTALLA DE CRISTAL	2242.93
24020	TELEFONO MULTILINEA DIGITAL C/PANTALLA DE CRISTAL	2242.93
25301	TELEFONO DIGITAL	1115.35
27283	AIRE ACONDICIONADO TIPO MINISPLIT DE 5 TR, 220V	26159.16
27284	AIRE ACONDICIONADO TIPO MINISPLIT DE 1.5 TR 220V	6583
27285	AIRE ACONDICIONADO TIPO MINISPLIT DE 1 TR. 220V	4350
27286	AIRE ACONDICIONADO TIPO MINISPLIT DE 1 TR. 220V	4350
21488	RELOJ CHECADOR	3020.48
20355	FRIGO BAR SUPERMATIC	1999.85
25092	REFRIGERADOR 9 PIES CUBICOS	4772.5
25733	CAMARA WEB	2030
37221	CAMARA WEB (BIEN ENTREGADO EN COMODATO AL ISSTECH POR GOB. DEL EDO.)	1960.75
38440	SERVIDOR (BIEN ENTREGADO EN COMODATO AL ISSTECH POR GOB. DEL EDO.)	43056.45
24935	MONITOR	4600
25380	MONITOR 19"	4025
25832	MONITOR 18.5"	5087.76
25833	MONITOR 18.5"	5087.76
26940	MONITOR DE 18.5"	0
26941	MONITOR DE 18.5"	0
26942	MONITOR DE 18.5"	0
26943	MONITOR DE 18.5"	0
26944	MONITOR DE 18.5"	0
26945	MONITOR DE 18.5"	0
26946	MONITOR DE 18.5"	0
26947	MONITOR DE 18.5"	0
22363	IMPRESORA EPSON	7762.5
25924	IMPRESORA LASER	2758.48
26921	IMPRESORA	0
26922	IMPRESORA	0
26923	IMPRESORA	0
27863	IMPRESORA	9166.64
23761	C.P.U.(INCLUYE MOUSE Y TECLADO)	13267.2
25772	C.P.U. (INCLUYE TECLADO Y MOUSE)	10549.04
25773	C.P.U. (INCLUYE TECLADO Y MOUSE)	10549.04
26932	C.P.U. (INCLUYE TECLADO Y MOUSE)	0
26933	C.P.U. (INCLUYE TECLADO Y MOUSE)	0
26934	C.P.U. (INCLUYE TECLADO Y MOUSE)	0
26935	C.P.U. (INCLUYE TECLADO Y MOUSE)	0
26936	C.P.U. (INCLUYE TECLADO Y MOUSE)	0
26937	C.P.U. (INCLUYE TECLADO Y MOUSE)	0
26938	C.P.U. (INCLUYE TECLADO Y MOUSE)	0
26939	C.P.U. (INCLUYE TECLADO Y MOUSE)	0
27765	SWITCH DE 24 PUERTOS	9389.64
27882	COMPUTADORA ALL-IN-ONE, PANTALLA PANORAMICA TIPO LED DE 20" (INCLUYE TECLADO Y MOUSE)	11832.28

RELACION DE BIENES QUE COMPONEN SU PATRIMONIO
CUENTA PUBLICA ENERO - DICIEMBRE 2019

CODIGO	DESCRIPCION	VALOR EN LIBROS
25464	EQUIPO DE SEGURIDAD PERIMETRAL	12737.4
41092	FIREWALL DE SEGURIDAD PERIMETRAL CENTRAL MEDIO	17318.8
21212	PANEL PARCHEO (24-B) PANDUIT DP24588110B	2063.1
25646	UNIDAD DE RESPALDO	1035
25865	UNIDAD DE RESPALDO	1647.2
25866	UNIDAD DE RESPALDO	1647.2
26924	UNIDAD DE RESPALDO	0
26925	UNIDAD DE RESPALDO	0
26926	UNIDAD DE RESPALDO	0
26927	UNIDAD DE RESPALDO	0
26928	UNIDAD DE RESPALDO	0
26929	UNIDAD DE RESPALDO	0
26930	UNIDAD DE RESPALDO	0
26931	UNIDAD DE RESPALDO	0
27560	UPS (NOBREAK) INTERACTIVO DE LINEA	13734.11
27642	UNIDAD DE RESPALDO	2396.47
27659	UNIDAD DE RESPALDO	2396.47
27668	UNIDAD DE RESPALDO	2396.47
27696	UNIDAD DE RESPALDO	2396.47
27796	UNIDAD DE RESPALDO DE ENERGIA (NOBREAK)	1237.72
38427	NO BREAK (BIEN ENTREGADO EN COMODATO AL ISSTECH PO R GOB. DEL EDO.)	2082.65
27839	ESCANER CAMA PLANA	4292
21750	LECTOR OPTICO	3648.95
23659	LECTOR BIOMETRICO DE HUELLA DIGITAL	2245.95
24770	LECTOR DE CODIGO DE BARRAS	5393.5
37183	LECTOR OPTICO (BIEN ENTREGADO EN COMODATO AL ISSTE CH POR GOB. DEL EDO.)	2556.45
25214	ANAQUEL 6 ENTREPAÑOS 30X91, 4 POSTES DE 1.80 MTS	1046.5
25215	ANAQUEL 6 ENTREPAÑOS 30X91, 4 POSTES DE 1.80 MTS	1046.5
25216	ANAQUEL 6 ENTREPAÑOS 30X91, 4 POSTES DE 1.80 MTS	1046.5
25217	ANAQUEL 6 ENTREPAÑOS 30X91, 4 POSTES DE 1.80 MTS	1046.5
25218	ANAQUEL 6 ENTREPAÑOS 30X91, 4 POSTES DE 1.80 MTS	1046.5
25219	ANAQUEL 6 ENTREPAÑOS 30X91, 4 POSTES DE 1.80 MTS	1046.5
25220	ANAQUEL 6 ENTREPAÑOS 30X91, 4 POSTES DE 1.80 MTS	1046.5
25221	ANAQUEL 6 ENTREPAÑOS 30X91, 4 POSTES DE 1.80 MTS	1046.5
24844	ESTERILIZADOR DE CALOR SECO, CON CHAROLAS PARA INSTRUMENTAL EN ALUMINIO	4009.93
18340	MESA DE EXPLORACION GINECOLOGICA	1495
20099	SILLA DE RUEDAS CROMADA	2127.5
24839	SILLA DE RUEDAS PLEGABLE SENCILLA CON SOPORTES DESCANZAPIES Y BRAZOS FIJOS INTEGRADOS AL CHASIS	1338.6
24848	BASCULA CON ESTADIMETRO DE 160 KGS	2760
40309	ESFIGMOMANOMETRO ANEROIDE PORTATIL	4466
40310	ESFIGMOMANOMETRO ANEROIDE PORTATIL	4466
40311	ESFIGMOMANOMETRO ANEROIDE PORTATIL	4466
40312	ESFIGMOMANOMETRO ANEROIDE PORTATIL	4466
40313	ESFIGMOMANOMETRO ANEROIDE PORTATIL	4466
40314	ESFIGMOMANOMETRO ANEROIDE PORTATIL	4466
24390	ESTUCHE DE DIAGNOSTICO	2093
40221	ESTUCHE DE DIAGNOSTICO	17307.2
40222	ESTUCHE DE DIAGNOSTICO	17307.2
24842	BASCULA PESA BEBE	1725
18392	PORTA AGUJAS DE 27 CMS.	2200
20104	EXTINTOR DE GAS HALON 1211 EN CILINDRO DE ALUMINIO CANADIENSE VALVULA DE CAPUCHON RECARGABLE CAPACIDAD DE 2.5 KGS. (AMBULANCIA CON PLACAS CX88259)	1035

RELACION DE BIENES QUE COMPONEN SU PATRIMONIO
CUENTA PUBLICA ENERO - DICIEMBRE 2019

CODIGO	DESCRIPCION	VALOR EN LIBROS
20105	EXTINTOR DE GAS HALON 1211 EN CILINDRO DE ALUMINIO CANADIENSE, VALVULA DE CAPUCHON, RECARGABLE CAPACIDAD DE 2.5 KGS. (AMBULANCIA CON PLACAS CX88257)	1035
23945	CAMIONETA PICK-UP TIPO AMBULANCIA DE 8 CIL. 5 VEL. CAMILLA, BANCA FIJA, BANCA LATERAL PLEGABLE, CAMILLA MOVIL, PLACA CX-108-32,	271400
18261	ESCRITORIO EJECUTIVO CON GAVETA PARA PAPELERIA Y UNA BARRA CENTRAL DE LAMINA DE ACERO, METALICO, CON CUBIERTA DE LAMINADO PLASTICO TEXTURIZADO 1.80	1567.47
18263	ESCRITORIO SECRETARIAL DE LAMINA DE ACERO INOXIDABLE, CUBIERTA DE LAMINADO PLASTICO DE 1.20.	1125.85
20187	ESCRITORIO DE 1.20 METALICO	1780.45
21803	ESCRITORIO SECRETARIAL METALICO CON DOS GAVETAS	1079.85
24565	SILLON SUPERSECRETARIAL	1840
22772	VITRINA CON LLAVE, DOS ENTREPAÑOS Y DOS GAVETAS	2070
25026	VITRINA PARA MEDICAMENTOS 1.60X.60 MTS DOS PUERTAS ABATIBLES	4318.25
24563	MODULO RECEPCION DE 115X75X70 CON PORTATECLADO, CAJONERA	1711.2
24564	MUEBLE PARA EQUIPO DE COMPUTO DE 165X55X70 Y CAJONERA DE TRES ENTREPAÑOS (INCLUYE PORTA C.P.U.)	2242.5
20126	ARCHIVERO DE 4 GAVETAS METALICO	1963
20185	ARCHIVERO DE 4 GAVETAS METALICO	1963.22
20266	ARCHIVERO DE 4 GAVETAS METALICO	2129.57
25432	TELEFONO DIGITAL	1124.07
26040	AIRE ACONDICIONADO TIPO MINI-SPLIT DE 12000 BTU/HR EVAPORADOR:101TAXT00746 CONDENSADOR:101TAMS02927	11543.97
26042	AIRE ACONDICIONADO TIPO MINI-SPLIT DE 12000 BTU/HR EVAPORADOR:012TAJD06276 CONDENSADOR:101TAKK01485	11543.98
24994	AIRE ACONDICIONADO TIPO MINISPLIT 18000 BTU EVAPORADORA SERIE 703TAHQ00337,	7324.33
20306	REFRIGERADOR DE 11 PIES CUBICOS CON ESCARCHA	5045.22
25090	REFRIGERADOR 9 PIES CUBICOS	4772.5
25743	IMPRESORA DE TARJETAS PVC	98600
25831	MONITOR 18.5"	5087.76
26980	MONITOR DE 18.5"	0
26982	MONITOR DE 18.5"	0
26984	MONITOR DE 18.5"	0
25692	IMPRESORA LASER MONOCROMATICA E120N	2056.2
26162	IMPRESORA	0
26985	IMPRESORA	0
26986	IMPRESORA	0
27856	IMPRESORA	9166.63
25792	C.P.U. (INCLUYE TECLADO Y MOUSE)	10549.04
25793	C.P.U. (INCLUYE TECLADO Y MOUSE)	10549.04
26975	C.P.U. (INCLUYE TECLADO Y MOUSE)	0
26976	C.P.U. (INCLUYE TECLADO Y MOUSE)	0
26977	C.P.U. (INCLUYE TECLADO Y MOUSE)	0
27775	SWITCH DE 24 PUERTOS	9389.64
27550	DIGITALIZADOR PARA FIRMA	12436.8
27864	COMPUTADORA ALL-IN-ONE, PANTALLA PANORAMICA TIPO LED DE 20" (INCLUYE TECLADO Y MOUSE)	11832.28
27903	COMPUTADORA ALL-IN-ONE, PANTALLA PANORAMICA TIPO LED DE 20" (INCLUYE TECLADO Y MOUSE)	11832.27
41183	FIREWALL DE SEGURIDAD PERIMETRAL	24200
25651	UNIDAD DE RESPALDO	1035
26988	UNIDAD DE RESPALDO	0
26990	UNIDAD DE RESPALDO	0
26991	UNIDAD DE RESPALDO	0
27563	UPS (NOBREAK) INTERACTIVO DE LINEA	13734.11
27601	UNIDAD DE RESPALDO	2396.47

RELACION DE BIENES QUE COMPONEN SU PATRIMONIO
CUENTA PUBLICA ENERO - DICIEMBRE 2019

CODIGO	DESCRIPCION	VALOR EN LIBROS
27602	UNIDAD DE RESPALDO	2396.47
27750	UNIDAD DE RESPALDO	2396.47
27794	UNIDAD DE RESPALDO DE ENERGIA (NOBREAK)	1237.72
27813	UNIDAD DE RESPALDO DE ENERGIA (NOBREAK)	1237.72
27827	UNIDAD DE RESPALDO DE ENERGIA (NOBREAK)	1237.72
41175	UNIDAD DE RESPALDO DE ENERGIA	38038
27840	ESCANER CAMA PLANA	4292
23686	LECTOR BIOMETRICO DE HUELLA DIGITAL fecha salida 02/oct/19	2245.95
37212	LECTOR OPTICO (BIEN ENTREGADO EN COMODATO AL ISSTE CH POR GOB. DEL EDO.)	2556.45
25196	ANAQUEL 6 ENTREPAÑOS 30X91, 4 POSTES DE 1.80 MTS	1046.5
25197	ANAQUEL 6 ENTREPAÑOS 30X91, 4 POSTES DE 1.80 MTS	1046.5
25202	ANAQUEL 6 ENTREPAÑOS 30X91, 4 POSTES DE 1.80 MTS	1046.5
25203	ANAQUEL 6 ENTREPAÑOS 30X91, 4 POSTES DE 1.80 MTS	1046.5
25204	ANAQUEL 6 ENTREPAÑOS 30X91, 4 POSTES DE 1.80 MTS	1046.5
25205	ANAQUEL 6 ENTREPAÑOS 30X91, 4 POSTES DE 1.80 MTS	1046.5
22867	MESA DE EXPLORACION	1840
18289	MESA DE EXPLORACION GINECOLOGICA CON POSICIONADOR, AREA PARA ROPERIA, CON PUERTAS CORREDIZAS Y PIERNE RAS.	1506.5
22798	ESTUCHE DE DIAGNOSTICO	2354.05
22799	ESTUCHE DE DIAGNOSTICO	2354.05
20777	ESTUCHE DE DIAGNOSTICO	1725
20364	BASCULA PARA BEBE	1181.05
18319	PORTA AGUJAS DE 27 CM.	1012
18212	SIRENA AUTOPARLANTE PARA AMBULANCIA	4370
18262	ESCRITORIO EJECUTIVO CON GAVETA PARA PAPELERIA Y UNA CENTRAL DE LAMINA DE ACERO, METALICO, CON CUBIERTA DE LAMINADO PLASTICO TEXTURIZADO DE 1.80.	1567.47
20186	ESCRITORIO DE 1.20 METALICO	1780.45
22654	ESCRITORIO SECRETARIAL	1109.75
21196	ESCRITORIO METALICO SECRETARIAL CON 2 GAVETAS	2095.3
20188	SILLON EJECUTIVO CAFE OXIDO	1791.75
18314	SILLA TANDEM DE 4 PATAS, TUBULAR DE ACERO INOXIDABLE, FORRADA EN VINIL COLOR MIEL.	1486.95
21804	SILLA TANDEM DE 4 PLAZAS	1723.85
21805	SILLA TANDEM DE 4 PLAZAS	1723.85
22681	SILLA TANDEM DE 4 PLAZAS COLOR AZUL	1437.5
21195	GABINETE METALICO C/ENTREPAÑOS	2553
20697	LOCKER CON CERRADURA CON 5 DIVISIONES, MEDIDAS: 1.80 X 0.36 X 0.36.	1190.25
21990	VITRINA (CREDENZA CON CRISTALES CORREDIZAS Y DOS GAVETAS)	2120.32
22153	BIOMBO DE TRES HOJAS, CROMADO CON RUEDAS	1354.7
22154	BIOMBO DE TRES HOJAS CROMADO CON RUEDAS	1354.7
19555	ARCHIVERO DE 2 GAVETAS DE .47 X .65 X1.01	1635.3
19833	ARCHIVERO METALICO CON 4 GAVETAS CORREDERAS SENCILLAS CON PORTA ETIQUETAS	1863.93
20265	ARCHIVERO DE 4 GAVETAS METALICO	2129.57
24755	BOTE SANITARIO CON TAPA DE PEDAL	960.25
25290	TELEFONO DIGITAL	1115.35
18253	ENFRIADOR DE AGUA CON PORTACONOS	1674.4
26041	AIRE ACONDICIONADO TIPO MINI-SPLIT DE 12000 BTU/HR EVAPORADOR:012TAJD06252 CONDENSADOR:101TAHQ01521	11543.97
38433	SERVIDOR (BIEN ENTREGADO EN COMODATO AL ISSTECH POR GOB. DEL EDO.)	43056.45
26983	MONITOR DE 18.5"	0
25830	MONITOR 18.5"	5087.76
26981	MONITOR DE 18.5"	0
26978	C.P.U. (INCLUYE TECLADO Y MOUSE)	0
26979	C.P.U. (INCLUYE TECLADO Y MOUSE)	0

RELACION DE BIENES QUE COMPONEN SU PATRIMONIO
CUENTA PUBLICA ENERO - DICIEMBRE 2019

CODIGO	DESCRIPCION	VALOR EN LIBROS
27887	COMPUTADORA ALL-IN-ONE, PANTALLA PANORAMICA TIPO LED DE 20" (INCLUYE TECLADO Y MOUSE) Ç	11832.28
25864	UNIDAD DE RESPALDO	1647.2
26989	UNIDAD DE RESPALDO	0
38375	NO BREAK (BIEN ENTREGADO EN COMODATO AL ISSTECH PO R GOB. DEL EDO.)	2082.65
22644	ANAQUEL CON 4 POSTES Y 8 CHAROLAS	1719.25
22645	ANAQUEL CON 4 POSTES Y 8 CHAROLAS	1719.25
22646	ANAQUEL CON 4 POSTES Y 8 CHAROLAS	1719.25
25198	ANAQUEL 6 ENTREPAÑOS 30X91, 4 POSTES DE 1.80 MTS	1046.5
25199	ANAQUEL 6 ENTREPAÑOS 30X91, 4 POSTES DE 1.80 MTS	1046.5
25200	ANAQUEL 6 ENTREPAÑOS 30X91, 4 POSTES DE 1.80 MTS	1046.5
25201	ANAQUEL 6 ENTREPAÑOS 30X91, 4 POSTES DE 1.80 MTS	1046.5
20365	ESTERILIZADOR ELECTRICO CON 3 CHAROLAS	3727.03
22067	MESA DE EXPLORACION CON PIERNERAS Y GABINETE	2447.2
18292	BASCULA CON ESTADIMETRO	1454.75
25624	BASCULA CON ESTADIMETRO PARA ADULTO	3085.6
25529	ESTUCHE DE DIAGNOSTICO DE BOLSILLO POCKET JUNIOR 2.5 CON OTOSCOPIO Y OFTALMOSCOPIO	2402.35
40219	ESTUCHE DE DIAGNOSTICO	17307.2
40220	ESTUCHE DE DIAGNOSTICO	17307.2
23942	CAMIONETA PICK-UP TIPO AMBULANCIA DE 8 CIL. 5 VEL. CAMILLA,BANCA FIJA,BANCA LATERAL PLEGABLE, CAMILLA MOVIL, PLACA CX-108-52.	271400
24568	SILLON SUPERSECRETARIAL	1840
22650	CREDENZA MEDIANA	1831.66
24457	GABINETE UNIVERSAL METALICO 2 PUERTAS .87X.37X1.80	2503.55
25022	VITRINA PARA MEDICAMENTOS 1.60X.60 MTS DOS PUERTAS ABATIBLES	4318.25
24566	MODULO RECEPCION DE 115X75X70 CON PORTATECLADO, CAJONERA	1711.2
24567	MUEBLE PARA EQUIPO DE COMPUTO DE 165X55X70 Y CAJO- NERA DE TRES ENREPAÑOS (INCLUYE PORTA C.P.U.)	2242.5
22817	ARCHIVERO METALICO CON CUATRO GAVETAS	1541
24003	TELEFONO MULTILINEA DIGITAL C/PANTALLA DE CRISTAL	2242.93
25827	MONITOR 18.5"	5087.76
25829	MONITOR 18.5"	5087.76
25904	IMPRESORA LASER	2758.48
25782	C.P.U. (INCLUYE TECLADO Y MOUSE)	10549.04
25796	C.P.U. (INCLUYE TECLADO Y MOUSE)	10549.04
37166	SWITCH (BIEN ENTREGADO EN COMODATO AL ISSTECH POR EL GOBIERNO DEL ESTADO) (CAMBIO ESTA SERIE LV4Q5C0064137)	3720.25
40836	HARDWARE PLUS 1 YEAR 8X5 FORTICARE AND FORTIGUARD UTM FG-60D-BDL	21073.33
25861	UNIDAD DE RESPALDO	1647.2
40321	ESFIGMOMANOMETRO ANEROIDE PORTATIL	4466
40322	ESFIGMOMANOMETRO ANEROIDE PORTATIL	4466
40323	ESFIGMOMANOMETRO ANEROIDE PORTATIL	4466
40324	ESFIGMOMANOMETRO ANEROIDE PORTATIL	4466
40225	ESTUCHE DE DIAGNOSTICO	17307.2
24521	ESCRITORIO SEMIEJECUTIVO DE 1.52X.75X.75M CON DOS GAVETAS	1696.25
24523	ESCRITORIO SEMIEJECUTIVO DE 1.52X.75X.75M CON DOS GAVETAS	1696.25
22657	ESCRITORIO SECRETARIAL	1109.75
24530	SILLON SEMIEJECUTIVO	1052.25
24617	BANCA TANDEM 4 PLAZAS	2415
24618	BANCA TANDEM 4 PLAZAS	2415
24619	BANCA TANDEM 4 PLAZAS	2415
24621	BANCA TANDEM 4 PLAZAS	2415
24458	GABINETE UNIVERSAL METALICO 2 GAVETAS .87X.37X1.80	2503.55
21377	ARCHIVERO METALICO DE 4 GAVETAS	1333.43
24037	TELEFONO MULTILINEA DIGITAL C/PANTALLA DE CRISTAL	2242.93
24676	THERMO PARA TRANSPORTAR Y CONSERVACION DE VACUNAS	1105.15
24426	LAMPARA DE LUZ HALOGENA	10566.2

RELACION DE BIENES QUE COMPONEN SU PATRIMONIO
CUENTA PUBLICA ENERO - DICIEMBRE 2019

CODIGO	DESCRIPCION	VALOR EN LIBROS
25742	IMPRESORA DE TARJETAS PVC	98600
38436	SERVIDOR (BIEN ENTREGADO EN COMODATO AL ISSTECH PO R GOB. DEL EDO.)	43056.45
21454	PATCH PANEL DE 24 PUERTOS	1118.95
25848	MONITOR 18.5"	5087.76
26043	MONITOR S1933 DE 18.5" TIPO LCD WIDESCREEN	0
27022	MONITOR DE 18.5"	0
27023	MONITOR DE 18.5"	0
27024	IMPRESORA LASERJET	0
27025	IMPRESORA LASERJET	0
27850	IMPRESORA	9166.63
26085	CPU MODELO HP COMPAQ 6200 PRO BUSINESS INCLUYE TECLADO Y MONITOR	0
26261	C.P.U. TECLADO Y MOUSE	0
27020	C.P.U INCLUYE TECLADO Y MOUSE	0
27021	C.P.U. (INCLUYE TECLADO Y MOUSE)	0
27755	SWITCH DE 24 PUERTOS	9389.64
27555	DIGITALIZADOR PARA FIRMA	12436.8
27881	COMPUTADORA ALL-IN-ONE, PANTALLA PANORAMICA TIPO LED DE 20" (INCLUYE TECLADO Y MOUSE)	11832.28
27890	COMPUTADORA ALL-IN-ONE, PANTALLA PANORAMICA TIPO LED DE 20" (INCLUYE TECLADO Y MOUSE)	11832.28
27891	COMPUTADORA ALL-IN-ONE, PANTALLA PANORAMICA TIPO LED DE 20" (INCLUYE TECLADO Y MOUSE)	11832.28
27899	COMPUTADORA ALL-IN-ONE, PANTALLA PANORAMICA TIPO LED DE 20" (INCLUYE TECLADO Y MOUSE)	11832.28
41185	FIREWALL DE SEGURIDAD PERIMETRAL salida 06/nov/19	24200
26645	UNIDAD DE RESPALDO	0
27026	UNIDAD DE RESPALDO	0
27027	UNIDAD DE RESPALDO	0
27558	UPS (NOBREAK) INTERACTIVO DE LINEA	13734.11
27615	UNIDAD DE RESPALDO	2396.47
27634	UNIDAD DE RESPALDO	2396.47
27801	UNIDAD DE RESPALDO DE ENERGIA (NOBREAK)	1237.72
27804	UNIDAD DE RESPALDO DE ENERGIA (NOBREAK)	1237.72
27809	UNIDAD DE RESPALDO DE ENERGIA (NOBREAK)	1237.72
27830	UNIDAD DE RESPALDO DE ENERGIA (NOBREAK)	1237.72
38430	NO BREAK (BIEN ENTREGADO EN COMODATO AL ISSTECH PO R GOB. DEL EDO.)	5744.25
27838	ESCANER CAMA PLANA	4292
23710	LECTOR BIOMETRICO DE HUELLA DIGITAL	2245.95
40023	LECTOR DE CODIGO DE BARRAS OMNIDIRECCIONAL	4128.44
23115	MESA DE EXPLORACION UNIVERSAL	2449.5
24303	MESA DE EXPLORACION UNIVERSAL	3888.15
24318	BASCULA CON ESTADIMETRO	2760
22797	AMBU ADULTO	1284.55
23943	CAMIONETA PICK-UP TIPO AMBULANCIA DE 8 CIL. 5 VEL. CAMILLA,BANCA FIJA,BANCA LATERAL PLEGABLE, CAMILLA MOVIL,PLACA CX-23-521, JUAN PABLO AGUILAR MONTOYA	271400
22773	VITRINIA CON LLAVE, DOS ENTREPAÑOS Y DOS GAVETAS	2070
21745	LECTOR OPTICO	3648.95
23584	LECTOR BIOMETRICO DE HUELLA DIGITAL	2245.95
37178	LECTOR OPTICO (BIEN ENTREGADO EN COMODATO AL ISSTE CH POR GOB. DEL EDO.)	2556.45
37191	LECTOR OPTICO (BIEN ENTREGADO EN COMODATO AL ISSTE CH POR GOB. DEL EDO.)	2556.45
25112	ANAQUEL 6 ENTREPAÑOS 30X91, 4 POSTES DE 1.80 MTS	1046.5
25113	ANAQUEL 6 ENTREPAÑOS 30X91, 4 POSTES DE 1.80 MTS	1046.5
25114	ANAQUEL 6 ENTREPAÑOS 30X91, 4 POSTES DE 1.80 MTS	1046.5
25115	ANAQUEL 6 ENTREPAÑOS 30X91, 4 POSTES DE 1.80 MTS	1046.5
25116	ANAQUEL 6 ENTREPAÑOS 30X91, 4 POSTES DE 1.80 MTS	1046.5

RELACION DE BIENES QUE COMPONEN SU PATRIMONIO
CUENTA PUBLICA ENERO - DICIEMBRE 2019

CODIGO	DESCRIPCION	VALOR EN LIBROS
25117	ANAQUEL 6 ENTREPAÑOS 30X91, 4 POSTES DE 1.80 MTS	1046.5
21160	ANAQUEL QUE CONSTA DE 8 CHAROLAS Y 4 POSTES	984.4
21161	ANAQUEL QUE CONSTA DE 8 CHAROLAS Y 4 POSTES	984.4
21162	ANAQUEL QUE CONSTA DE 8 CHAROLAS Y 4 POSTES	984.4
22638	ANAQUEL CON 4 POSTES Y 8 CHAROLAS	1719.25
22639	ANAQUEL CON 4 POSTES Y 8 CHAROLAS	1719.25
22640	ANAQUEL CON 4 POSTES Y 8 CHAROLAS	1719.25
22641	ANAQUEL CON 4 POSTES Y 8 CHAROLAS	1719.25
24468	ESCRITORIO SEMIEJECUTIVO DE 1.52X.75X.75M CON DOS GAVETAS	1696.25
24469	ESCRITORIO SEMIEJECUTIVO DE 1.52X.75X.75M CON DOS GAVETAS	1696.25
24470	ESCRITORIO SEMIEJECUTIVO DE 1.52X.75X.75M CON DOS GAVETAS	1696.25
24471	ESCRITORIO SEMIEJECUTIVO DE 1.52X.75X.75M CON DOS GAVETAS	1696.25
24472	ESCRITORIO SEMIEJECUTIVO DE 1.52X.75X.75M CON DOS GAVETAS	1696.25
24473	ESCRITORIO SEMIEJECUTIVO DE 1.52X.75X.75M CON DOS GAVETAS	1696.25
24474	ESCRITORIO SEMIEJECUTIVO DE 1.52X.75X.75M CON DOS GAVETAS	1696.25
24475	ESCRITORIO SEMIEJECUTIVO DE 1.52X.75X.75M CON DOS GAVETAS	1696.25
24715	ESCRITORIO SECRETARIAL COLOR BLANCO	1551.35
24716	ESCRITORIO SECRETARIAL COLOR BLANCO	1551.35
24456	SILLON SEMIEJECUTIVO	1052.25
24571	SILLON SUPERSECRETARIAL	1840
24688	BANCA TANDEM DE CUATRO PLAZAS	2415
24689	BANCA TANDEM DE CUATRO PLAZAS	2415
24690	BANCA TANDEM DE CUATRO PLAZAS	2415
24694	BANCA TANDEM DE CUATRO PLAZAS	2415
24695	BANCA TANDEM DE CUATRO PLAZAS	2415
24696	BANCA TANDEM DE CUATRO PLAZAS	2415
24697	BANCA TANDEM DE CUATRO PLAZAS	2415
21213	RACK .4X19" NEGRO CHATSWORTH, CHAROLA LISA 14X19 R TELETEC.	2075.75
24791	ANAQUEL METALICO CON CINCO ENTREPAÑOS .91X.30 CMS Y CUATRO POSTES DE 1.80 CMS	977.5
24792	ANAQUEL METALICO CON CINCO ENTREPAÑOS .91X.30 CMS Y CUATRO POSTES DE 1.80 CMS	977.5
24793	ANAQUEL METALICO CON CINCO ENTREPAÑOS .91X.30 CMS Y CUATRO POSTES DE 1.80 CMS	977.5
24794	ANAQUEL METALICO CON CINCO ENTREPAÑOS .91X.30 CMS Y CUATRO POSTES DE 1.80 CMS	977.5
24795	ANAQUEL METALICO CON CINCO ENTREPAÑOS .91X.30 CMS Y CUATRO POSTES DE 1.80 CMS	977.5
24796	ANAQUEL METALICO CON CINCO ENTREPAÑOS .91X.30 CMS Y CUATRO POSTES DE 1.80 CMS	977.5
24481	GABINETE UNIVERSAL METALICO 2 PUERTAS .87X.37X1.80	2503.55
24482	GABINETE UNIVERSAL METALICO 2 PUERTAS .87X.37X1.80	2503.55
25029	VITRINA PARA MEDICAMENTOS 1.60X.60 MTS DOS PUERTAS ABATIBLES	4318.25
24569	MODULO RECEPCION DE 115X75X70 CON PORTATECLADO, CAJONERA	1711.2
24570	MUEBLE PARA EQUIPO DE COMPUTO DE 165X55X70 Y CAJO- NERA DE TRES ENTREPAÑOS (INCLUYE PORTA C.P.U.)	2242.5
18029	MESA PARA SALA DE JUNTAS ESTRUCTURA TUBULAR Y CON CUBIERTA VOLADA DE MELAMINA DE 1.80 x.95 x.75	1581.25
24231	MESA PARA REHABILITACION TIPO KARAM CON COLCHONETA	8050
18831	ARCHIVERO METALICO DE 4 GAVETAS LINEA NOVA.	1393.8
24485	ARCHIVERO METALICO 4 GAVETAS 1.35X.46X.70M	2137.85
24486	ARCHIVERO METALICO 4 GAVETAS 1.35X.46X.70M	2137.85
24487	ARCHIVERO METALICO 4 GAVETAS 1.35X.46X.70M	2137.85
24228	ARCHIVERO DE METAL CON CAJA FUERTE, DE DOS GAVETAS CAJA MIDE: 1.14X50X70, PESO 230 KG.	6665.4
24698	BOTE PARA BASURA TIPO CAMPANA DE LAMINA DE ACERO	1207.5
24699	BOTE PARA BASURA TIPO CAMPANA DE LAMINA DE ACERO	1207.5
24745	BOTE SANITARIO CON TAPA DE PEDAL	960.25

RELACION DE BIENES QUE COMPONEN SU PATRIMONIO
CUENTA PUBLICA ENERO - DICIEMBRE 2019

CODIGO	DESCRIPCION	VALOR EN LIBROS
24746	BOTE SANITARIO CON TAPA DE PEDAL	960.25
24747	BOTE SANITARIO CON TAPA DE PEDAL	960.25
24642	CALCULADORA ELECTRONICA DE 12 DIGITOS	973.72
24021	TELEFONO MULTILINEA DIGITAL C/PANTALLA DE CRISTAL	2242.93
24024	TELEFONO MULTILINEA DIGITAL C/PANTALLA DE CRISTAL	2242.93
25299	TELEFONO DIGITAL	1115.35
25304	TELEFONO DIGITAL	1115.35
20326	RELOJ CHECADOR	6238.75
20280	REFRIGERADOR DE 11 PIES CUBICOS CON ESCARCHA	5045.21
25093	REFRIGERADOR 9 PIES CUBICOS	4772.5
24677	THERMO PARA TRANSPORTAR Y CONSERVACION DE VACUNAS	1105.15
24678	THERMO PARA TRANSPORTAR Y CONSERVACION DE VACUNAS	1105.15
24679	THERMO PARA TRANSPORTAR Y CONSERVACION DE VACUNAS	1105.15
24301	LAMPARA LUZ DE HALOGENO	10566.2
20248	TELEVISOR DE 27" A COLOR	3599
24371	TANQUE DE OXIGENO DE 680 LTS	3220
38442	SERVIDOR (BIEN ENTREGADO EN COMODATO AL ISSTECH PO R GOB. DEL EDO.)	43056.45
23840	MONITOR DE 17"	8500
25822	MONITOR 18.5"	5087.76
25823	MONITOR 18.5"	5087.76
26912	MONITOR DE 18.5"	0
26913	MONITOR DE 18.5"	0
26914	MONITOR DE 18.5"	0
26915	MONITOR DE 18.5"	0
26916	MONITOR DE 18.5"	0
26917	MONITOR DE 18.5"	0
27503	MONITOR DE 18.5"	3450
20813	IMPRESORA DE MATRIZ DE PUNTOS	4453.97
24434	IMPRESORA LASER	2909.5
25900	IMPRESORA LASER	2758.48
26918	IMPRESORA LASERJET	0
26919	IMPRESORA LASERJET	0
27337	IMPRESORA DE TARJETA PVC	54884.32
27852	IMPRESORA	9166.63
23754	C.P.U.(INCLUYE MOUSE Y TECLADO)	13267.2
25780	C.P.U. (INCLUYE TECLADO Y MOUSE)	10549.04
25791	C.P.U. (INCLUYE TECLADO Y MOUSE)	10549.04
26096	CPU MODELO HP COMPAQ 6200 PRO BUSINESS INCLUYE TECLADO Y MOUSE	0
26906	C.P.U. (INCLUYE TECLADO Y MOUSE)	0
26907	C.P.U. (INCLUYE TECLADO Y MOUSE)	0
26908	C.P.U. (INCLUYE TECLADO Y MOUSE)	0
26909	C.P.U. (INCLUYE TECLADO Y MOUSE)	0
26910	C.P.U. (INCLUYE TECLADO Y MOUSE)	0
26911	C.P.U. (INCLUYE TECLADO Y MOUSE)	0
24165	SWITCH 16 PTS 10/100 INTELLINET 516K NEG	993.2
26920	SWITH DE 16 PUERTOS	0
27756	SWITCH DE 24 PUERTOS	9389.64
37161	SWITCH (BIEN ENTREGADO EN COMODATO AL ISSTECH POR EL GOBIERNO DEL ESTADO)	3720.25
27552	DIGITALIZADOR PARA FIRMA	12436.8
27886	COMPUTADORA ALL-IN-ONE, PANTALLA PANORAMICA TIPO LED DE 20" (INCLUYE TECLADO Y MOUSE)	11832.28
27892	COMPUTADORA ALL-IN-ONE, PANTALLA PANORAMICA TIPO LED DE 20" (INCLUYE TECLADO Y MOUSE)	11832.28
25466	EQUIPO DE SEGURIDAD PERIMETRAL	12737.4
25856	UNIDAD DE RESPALDO	1647.2
26900	UNIDAD DE RESPALDO	0
26901	UNIDAD DE RESPALDO	0

RELACION DE BIENES QUE COMPONEN SU PATRIMONIO
CUENTA PUBLICA ENERO - DICIEMBRE 2019

CODIGO	DESCRIPCION	VALOR EN LIBROS
26902	UNIDAD DE RESPALDO	0
26903	UNIDAD DE RESPALDO	0
26904	UNIDAD DE RESPALDO	0
26905	UNIDAD DE RESPALDO	0
27564	UPS (NOBREAK) INTERACTIVO DE LINEA	13734.11
27611	UNIDAD DE RESPALDO	2396.47
27612	UNIDAD DE RESPALDO	2396.47
27629	UNIDAD DE RESPALDO	2396.47
27792	UNIDAD DE RESPALDO DE ENERGIA (NOBREAK)	1237.72
27822	UNIDAD DE RESPALDO DE ENERGIA (NOBREAK)	1237.72
27844	ESCANER CAMA PLANA	4292
23727	LECTOR BIOMETRICO DE HUELLA DIGITAL	2245.95
24772	LECTOR DE CODIGO DE BARRAS	5393.5
24775	LECTOR DE CODIGO DE BARRAS	5393.5
37185	LECTOR OPTICO (BIEN ENTREGADO EN COMODATO AL ISSTE CH POR GOB. DEL EDO.)	2556.45
37208	LECTOR OPTICO (BIEN ENTREGADO EN COMODATO AL ISSTE CH POR GOB. DEL EDO.)	2556.45
25014	ANAQUEL 6 ENTREPAÑOS 4 POSTES 90X40 CM	1167.25
25120	ANAQUEL 6 ENTREPAÑOS 30X91, 4 POSTES DE 1.80 MTS	1046.5
25222	ANAQUEL 6 ENTREPAÑOS 30X91, 4 POSTES DE 1.80 MTS	1046.5
25223	ANAQUEL 6 ENTREPAÑOS 30X91, 4 POSTES DE 1.80 MTS	1046.5
25224	ANAQUEL 6 ENTREPAÑOS 30X91, 4 POSTES DE 1.80 MTS	1046.5
25225	ANAQUEL 6 ENTREPAÑOS 30X91, 4 POSTES DE 1.80 MTS	1046.5
25226	ANAQUEL 6 ENTREPAÑOS 30X91, 4 POSTES DE 1.80 MTS	1046.5
25227	ANAQUEL 6 ENTREPAÑOS 30X91, 4 POSTES DE 1.80 MTS	1046.5
25228	ANAQUEL 6 ENTREPAÑOS 30X91, 4 POSTES DE 1.80 MTS	1046.5
25229	ANAQUEL 6 ENTREPAÑOS 30X91, 4 POSTES DE 1.80 MTS	1046.5
25230	ANAQUEL 6 ENTREPAÑOS 30X91, 4 POSTES DE 1.80 MTS	1046.5
25231	ANAQUEL 6 ENTREPAÑOS 30X91, 4 POSTES DE 1.80 MTS	1046.5
24302	MESA DE EXPLORACION UNIVERSAL	3888.15
24304	MESA DE EXPLORACION UNIVERSAL	3888.15
24305	MESA DE EXPLORACION UNIVERSAL	3888.15
25718	DOPPLER FETAL DE BOLSILLO CON PANTALLA	5758.45
24840	SILLA DE RUEDAS PLEGABLE SENCILLA CON SOPORTES DESCANSAPIES Y BRAZOS FIJOS INTEGRADOS AL CHASIS	1338.6
25625	BASCULA CON ESTADIMETRO PARA ADULTO	3085.6
40297	ESFIGMOMANOMETRO ANEROIDE PORTATIL	4466
40298	ESFIGMOMANOMETRO ANEROIDE PORTATIL	4466
40299	ESFIGMOMANOMETRO ANEROIDE PORTATIL	4466
40300	ESFIGMOMANOMETRO ANEROIDE PORTATIL	4466
40301	ESFIGMOMANOMETRO ANEROIDE PORTATIL	4466
40302	ESFIGMOMANOMETRO ANEROIDE PORTATIL	4466
24379	ESTUCHE DE DIAGNOSTICO	2093
40217	ESTUCHE DE DIAGNOSTICO	17307.2
40218	ESTUCHE DE DIAGNOSTICO	17307.2
24377	PINZA DE TRASLADO	1229.35
24367	CARRO ROJO	14004.5
24300	CAMA CAMILLA	4186
24323	CAMA CLINICA DE CINCO POSICIONES CON BARANDALES Y COLCHON	5635
24315	BASCULA PESA BEBE	1725
24843	BASCULA PESA BEBE	1725
21385	SILLON SEMIEJECUTIVO	1104.59
40857	MESA DE JUNTAS OVAL DE 180X90X75, BASE RECTANGULAR FABRICADO EN MELAMINA CON CANTOS EN PVC DE 2MM -- SELLADO POR TERMOFUNDIDO, COLOR CHOCOLATE	2658.72
18558	ARCHIVERO METALICO CON 4 GAVETAS	1194.85
27300	FAX Y TELEFONO	3420.84

RELACION DE BIENES QUE COMPONEN SU PATRIMONIO
CUENTA PUBLICA ENERO - DICIEMBRE 2019

CODIGO	DESCRIPCION	VALOR EN LIBROS
27325	TELEFONO DIGITAL	7725.6
26355	MONITOR DE 18.5"	0
26343	C.P.U. (INCLUYE TECLADO Y MOUSE)	0
25867	UNIDAD DE RESPALDO	1647.2
26359	UNIDAD DE RESPALDO	0
27583	UNIDAD DE RESPALDO	2396.47
19774	ELECTROCARDIOGRAFO CON 6 ACCESORIOS	19803
16724	ELECTROCAUTERIO CON ACCESORIOS	7820
18559	ESCRITORIO DE ACERO DE 1.82 M.	1639.9
40841	SILLON PRO-EJECUTIVO RESPALDO RECLINABLE, ASIENTO Y RESPALDO TAPIZADO EN TECHNOLEATHER, BRAZOS FIJOS Y RODAJAS DE POLIPROPILENO, COLOR NEGRO	2568.47
21384	SILLON SEMIEJECUTIVO	1104.58
19023	CAJA FUERTE CON PUERTECILLA METALICA DOS GAVETAS INDEPENDIENTE MEDIDA 45 X 38 X 61	4146.9
25298	TELEFONO DIGITAL	1115.35
38434	SERVIDOR (BIEN ENTREGADO EN COMODATO AL ISSTECH POR GOB. DEL EDO.)	43056.45
21452	PATCH PANEL DE 24 PUERTOS	1118.95
27468	MONITOR DE 18.5"	3450
26339	IMPRESORA	0
26340	IMPRESORA	0
27767	SWITCH DE 24 PUERTOS	9389.64
27777	SWITCH DE 24 PUERTOS	9389.64
37165	SWITCH (BIEN ENTREGADO EN COMODATO AL ISSTECH POR EL GOBIERNO DEL ESTADO) (SE SUSTITUYE S/LV4Q5C0064139)	3720.25
40031	FIREWALL (SOFTWARE/HARDWARE)	57964.04
27865	COMPUTADORA ALL-IN-ONE, PANTALLA PANORAMICA TIPO LED DE 20" (INCLUYE TECLADO Y MOUSE)	11832.28
41091	FIREWALL DE SEGURIDAD PERIMETRAL CENTRAL MEDIO	17318.8
27559	UPS (NOBREAK) INTERACTIVO DE LINEA (SERIE ANTERIOR:2LDOSM701400001 SUSTITUIDA POR)	13734.11
27595	UNIDAD DE RESPALDO	2396.47
27841	ESCANER CAMA PLANA	4292
24771	LECTOR DE CODIGO DE BARRAS	5393.5
25140	ANAQUEL 6 ENTREPAÑOS 30X91, 4 POSTES DE 1.80 MTS	1046.5
25141	ANAQUEL 6 ENTREPAÑOS 30X91, 4 POSTES DE 1.80 MTS	1046.5
25142	ANAQUEL 6 ENTREPAÑOS 30X91, 4 POSTES DE 1.80 MTS	1046.5
25143	ANAQUEL 6 ENTREPAÑOS 30X91, 4 POSTES DE 1.80 MTS	1046.5
25144	ANAQUEL 6 ENTREPAÑOS 30X91, 4 POSTES DE 1.80 MTS	1046.5
25145	ANAQUEL 6 ENTREPAÑOS 30X91, 4 POSTES DE 1.80 MTS	1046.5
25146	ANAQUEL 6 ENTREPAÑOS 30X91, 4 POSTES DE 1.80 MTS	1046.5
25147	ANAQUEL 6 ENTREPAÑOS 30X91, 4 POSTES DE 1.80 MTS	1046.5
25148	ANAQUEL 6 ENTREPAÑOS 30X91, 4 POSTES DE 1.80 MTS	1046.5
25149	ANAQUEL 6 ENTREPAÑOS 30X91, 4 POSTES DE 1.80 MTS	1046.5
25150	ANAQUEL 6 ENTREPAÑOS 30X91, 4 POSTES DE 1.80 MTS	1046.5
25151	ANAQUEL 6 ENTREPAÑOS 30X91, 4 POSTES DE 1.80 MTS	1046.5
40258	ESFIGMOMANOMETRO ANEROIDE PORTATIL	4466
40333	ESFIGMOMANOMETRO ANEROIDE DE PEDESTAL	9222
40334	ESFIGMOMANOMETRO ANEROIDE DE PEDESTAL	9222
40335	ESFIGMOMANOMETRO ANEROIDE DE PEDESTAL	9222
40336	ESFIGMOMANOMETRO ANEROIDE DE PEDESTAL	9222
24391	ESTUCHE DE DIAGNOSTICO	2093
40197	ESTUCHE DE DIAGNOSTICO	17307.2
40356	ESTUCHE DE DIAGNOSTICO EMPOTRADO	28744.8
25598	DESFIBILADOR PORTATIL	40169.5
25622	BASCULA CON ESTADIMETRO PARA ADULTO	3085.6
01966	MAQUINA DE ESCRIBIR MANUAL	1124.01

RELACION DE BIENES QUE COMPONEN SU PATRIMONIO
CUENTA PUBLICA ENERO - DICIEMBRE 2019

CODIGO	DESCRIPCION	VALOR EN LIBROS
11153	VITRINA DE ALUMINIO CORREDIZAS 3 ENTREPAÑOS VIDRIO CLARO,CON CAJON INTERIOR DE PANEL ARTICULO IMITACION MADERA DE 1.50.40 2.00 MTS	1281.62
25620	BASCULA CON ESTADIMETRO PARA ADULTO	3085.6
40257	ESFIGMOMANOMETRO ANEROIDE PORTATIL	4466
25528	ESTUCHE DE DIAGNOSTICO DE BOLSILLO POCKET JUNIOR 2.5 CON OTOSCOPIO Y OFTALMOSCOPIO	2402.35
40195	ESTUCHE DE DIAGNOSTICO	17307.2
40188	ELECTROCARDIOGRAFO	90967.2
19780	NEGATOSCOPIO DOBLE	1638.75
16887	CARRO ROJO PARA URGENCIAS	2415
19352	CARRO ROJO DE EMERGENCIA CON 4 CAJONES,PORTATANQUE TABLA PARA DESFIBRILADO Y PORTA VENO CHASIS AJUSTABLE	3967.5
40185	CARRO ROJO CON DESFIBRILADOR (NUMERO DE SERIE DEL DESFIBRILADOR DG-4A012055)	575128
22840	BURO METALICO	1069.5
19376	ARCHIVERO METALICO DE 4 GAVETAS	2356.7
27500	MONITOR DE 18.5"	3450
27848	IMPRESORA	9166.63
27402	C.P.U. (INCLUYE TECLADO Y MOUSE)	11321.17
26360	UNIDAD DE RESPALDO	0
25812	MONITOR 18.5"	5087.76
27408	C.P.U. (INCLUYE TECLADO Y MOUSE)	11321.17
25152	ANAQUEL 6 ENTREPAÑOS 30X91, 4 POSTES DE 1.80 MTS	1046.5
24464	ARCHIVERO METALICO 4 GAVETAS 1.35X.46X.70M	2137.85
25470	RELOJ CHECADOR DE ASISTENCIA	4270.99
27469	MONITOR DE 18.5"	3450
26347	C.P.U. (INCLUYE TECLADO Y MOUSE)	0
27884	COMPUTADORA ALL-IN-ONE, PANTALLA PANORAMICA TIPO LED DE 20" (INCLUYE TECLADO Y MOUSE)	11832.28
26362	UNIDAD DE RESPALDO	0
27613	UNIDAD DE RESPALDO	2396.47
23687	LECTOR BIOMETRICO DE HUELLA DIGITAL	2245.95
37211	LECTOR OPTICO (BIEN ENTREGADO EN COMODATO AL ISSTE CH POR GOB. DEL EDO.)	2556.45
27873	COMPUTADORA ALL-IN-ONE, PANTALLA PANORAMICA TIPO LED DE 20" (INCLUYE TECLADO Y MOUSE)	11832.28
26363	UNIDAD DE RESPALDO	0
11843	REFRIGERADOR DE 9 PIES CUBICOS.	1228.71
22842	BURO METALICO	1069.5
18068	SET DE LARINGOSCOPIO, INCLUYE MANGO, HOJA CURVA 3 HOJAS RECTAS 0 Y 2	3622.5
18069	JUEGO DE HOJAS DE LARINGOSCOPIO ADULTO INCLUYE CUATRO HOJAS	3565
18070	JUEGO DE HOJAS DE LARINGOSCOPIO ADULTO, INCLUYE CUATRO HOJAS	3565
18067	PINZA DE ANGULO MIXTER 23 CM.	994.75
18135	CLAMS INTESTINALES CURVO	1422.09
18136	CLAMS INTESTINALES CURVO	1422.09
18565	PINZA KELLY	999.35
18566	PINZA KELLY	1110.67
18567	PINZA KELLY	1201.75
18568	PINZA KELLY.	1333.31
18569	PINZA KELLY	1700.16
18573	PINZA DE DISECCION FORCEPS DE 12" SERRATED N.CAT.6 159	996.82
18574	PINZA DE DISECCION FORCEPS DE 12" SERRATED N.CAT.6 154	1024.65
18575	PINZA HEANEY HISTERECTOMI FORCEPS 8 1/4 N.CAT.30-7	1864.61
18576	PINZA HEANEY HISTERECTOMI FORCEPS 8 1/4 N.CAT.30- 700	1864.61
18577	PINZA HEANEY HISTERECTOMI FORCEPS 8 1/4 N.CAT-30- 700	1960.75
18578	PINZA HEANEY HYSTERECTOMI FORCEPS 8 1/4 700	1960.75
19781	PINZA MAYO RABSON INTESTINAL	3231.5
19782	PINZA MAYO RABSON INTESTINAL	3231.5

RELACION DE BIENES QUE COMPONEN SU PATRIMONIO
CUENTA PUBLICA ENERO - DICIEMBRE 2019

CODIGO	DESCRIPCION	VALOR EN LIBROS
19783	PINZA BABY DOYEN INTESTINAL	2356.35
19784	PINZA BABY DOYEN INTESTINAL	2356.35
19792	PINZA DE RADALL	2892.25
19793	PINZA DE RADALL	2892.25
19794	PINZA DE RADALL	2892.25
19795	PINZA DE RADALL	2892.25
19796	PINZA DE ALLIS 10	1629.55
19797	PINZA DE ALLIS 10	1629.55
19798	PINZA DE ALLIS 10	1629.55
19799	PINZA DE ALLIS 10	1629.55
19801	PINZA DE BABCOCK 9 1/2	1794
19803	PINZA DE BABCK 9 1/2	1794
18065	ESPEJO RECTAL MEDIANO	1794
18066	ESPEJO RECTAL CHICO	1748
18585	ESPEJO RECTAL	2572.55
19787	TIJERA DE MAYO	2288.5
19788	TIJERA DE METZEMBAUN CURVA	2288.5
19789	TIJERA DE BOTON	1386.9
19790	TIJERA DE BOTON	1386.9
16722	RESUCITADOR MANUAL AMBU	2012.5
16949	RESUCITADOR MANUAL PARA ADULTO.	1495
19785	PINZA DE TRASLADO	3174
19786	PINZA DE TRASLADO	3174
18137	SEPARADORES DE RICHARDSON CAT 11-252	956.34
18138	SEPARADORES DE RICHARDSON CAT 11-252	956.34
18570	SEPARADOR DEAVER RETRACTOR MELEABLE 1 1/2" X 12" N CAT.11-206	1176.45
18584	SEPARADOR DEAVER RETRACTOR MALEABLE 2" X 12" CON CATALOGO 11-208	1290.3
23000	SEPARADOR SULLIVAN	2213.9
24207	SEPARADOR ABDOMINAL DE GOSSET	1062.61
18571	SEPARADOR DEAVER RETRACTOR MALEAABLE 3"X12" N.CAT- 11-210	1426.92
16696	VALVA DE DOYAN	1382.9
16697	VALVA DE DOYAN	1382.9
19791	JUEGO DE DILATADORES CON 9 PIEZAS.	3077.4
16738	INCUBADORA PARA LACTANTES	19320
22904	CUNA TERMICA	51405
22905	MESA QUIRURGICA	46575
23119	MESA DE RIYON	2645
16726	LAMPARA PARA QUIROFANO 5 LUCES, CON 5 FOCOS DE REP UESTO	17250
13230	VENTILADOR DE PRESION POSITIVA	12236.78
13905	AUTOCLAVE 120 VOLTS DE VAPOR AUTOGENERADO CON 3 CA LORES	7842.45
18071	AUTOCLAVE PARA HOSPITAL DE VAPOR AUTOGENERADO, DOB LE CAMARA CILINDRICA, MEDIDAS 35 X 50 CM.	21850
22896	MONITOR DIGITAL CON PANTALLA DE 6.44"	50398.75
22903	MONITOR CON OXIMETRO	194304
12568	UNIDAD DE ELECTROCIRUGIA.	14692.69
18063	TANQUE DE OXIGENO TIPO INFRA CON REGULADOR COMPLET O CAPACIDAD 2,400 LTS.	4025
18064	TANQUE DE OXIGENO TIPO INFRA CON REGULADOR COMPLET O CAPACIDAD 2,400 LTS.	4025
22155	CARRO ROJO,CON DESFIBRILADOR SERIE 015723 ADU/PED. EQ.OXPORT LIG.P/TERAPIA, CIL. ALUM. 041 MTS.3 MONITOR BM3, SE.170-CD-5163 AMBU PED. Y ADULTO.	90620
23031	ASPIRADOR COMPRESOR	3685.75
23032	ASPIRADOR COMPRESOR	3685.75
18486	ASPIRADOR COMPRESOR CON BOMBA DOBLE ACCION, RECIPI ENTE DE LIQUIDO DE DOS LITROS, MANGUERA DE DOS MTS Y CANULA YANKAUER.	2875
25535	BASCULA PESA BEBE CON BARRAS DE ALUMINIO EN ACABA- DO NATURAL, RANGO DE GRADUACION DE LAS DOS BARRAS DE 0 A 16 KG CON CHAROLA	1725

RELACION DE BIENES QUE COMPONEN SU PATRIMONIO
CUENTA PUBLICA ENERO - DICIEMBRE 2019

CODIGO	DESCRIPCION	VALOR EN LIBROS
22164	MAQUINA DE ANESTECIA ROYAL MEDICAL BIOSSYS,TECHSAN CON 1 VAPORIZADOR INCLUYE: ASPIRADOR DE MESA MOD. TFS-30 Y OXIMETRO DE PULSO EN PANTALLA Y BATERIA	173530.4
22916	OXIMETRO DE PULSO	21447.5
21438	LAVADORA AUTOMATICA DE 14 KLS	5743
40828	LAVADORA AUTOMATICA DE 20 KILOS	6890
40829	SECADORA DE 19 KILOS A GAS	6390
11841	REFRIGERADOR DE 9 PIES CUBICOS.	1228.71
25621	BASCULA CON ESTADIMETRO PARA ADULTO	3085.6
16950	RESUCITADOR MANUAL AMBU	1495
16917	TANQUE DE OXIGENO PORTATIL	2472
23026	CAMA CLINICA DE 5 POSICIONES	2173.5
23027	CAMA CLINICA DE 5 POSICIONES	2173.5
23028	CAMA CLINICA DE 5 POSICIONES	2173.5
25023	VITRINA PARA MEDICAMENTOS 1.60X.60 MTS DOS PUERTAS ABATIBLES	4318.25
24004	TELEFONO MULTILINEA DIGITAL C/PANTALLA DE CRISTAL	2242.93
21232	IMPRESORA LASERJET 1200	6031.8
25788	C.P.U. (INCLUYE TECLADO Y MOUSE)	10549.04
27619	UNIDAD DE RESPALDO	2396.47
37186	LECTOR OPTICO (BIEN ENTREGADO EN COMODATO AL ISSTE CH POR GOB. DEL EDO.)	2556.45
25136	ANAQUEL 6 ENTREPAÑOS 30X91, 4 POSTES DE 1.80 MTS	1046.5
25137	ANAQUEL 6 ENTREPAÑOS 30X91, 4 POSTES DE 1.80 MTS	1046.5
25138	ANAQUEL 6 ENTREPAÑOS 30X91, 4 POSTES DE 1.80 MTS	1046.5
25139	ANAQUEL 6 ENTREPAÑOS 30X91, 4 POSTES DE 1.80 MTS	1046.5
22989	VITRINA DOBLE LAMINA CON ENTREPAÑOS Y PUERTAS	2058.5
22812	ARCHIVERO METALICO CON CUATRO GAVETAS	1541
25088	REFRIGERADOR 9 PIES CUBICOS	4772.5
26351	MONITOR DE 18.5"	0
26342	IMPRESORA	0
25774	C.P.U. (INCLUYE TECLADO Y MOUSE)	10549.04
27876	COMPUTADORA ALL-IN-ONE, PANTALLA PANORAMICA TIPO LED DE 20" (INCLUYE TECLADO Y MOUSE)	11832.28
26358	UNIDAD DE RESPALDO	0
23117	MESA DE EXPLORACION UNIVERSAL	2449.5
23118	MESA DE EXPLORACION UNIVERSAL	2449.5
40252	ESFIGMOMANOMETRO ANEROIDE PORTATIL	4466
25492	ESTUCHE DE DIAGNOSTICO DE BOLSILLO POCKET JUNIOR 2.5 CON OTOSCOPIO Y OFTALMOSCOPIO	2402.35
25536	BASCULA PESA BEBE CON BARRAS DE ALUMINIO EN ACABA- DO NATURAL, RANGO DE GRADUACION DE LAS DOS BARRAS DE 0 A 16 KG CON CHAROLA	1725
26353	MONITOR DE 18.5"	0
26341	IMPRESORA	0
26346	C.P.U. (INCLUYE TECLADO Y MOUSE)	0
26357	UNIDAD DE RESPALDO	0
22750	BASCULA CON ESTADIMETRO	2328.75
40196	ESTUCHE DE DIAGNOSTICO	17307.2
26354	MONITOR DE 18.5"	0
26349	C.P.U. (INCLUYE TECLADO Y MOUSE)	0
26361	UNIDAD DE RESPALDO	0
26350	MONITOR DE 18.5"	0
26348	C.P.U. (INCLUYE TECLADO Y MOUSE)	0
27596	UNIDAD DE RESPALDO	2396.47
25490	ESTUCHE DE DIAGNOSTICO DE BOLSILLO POCKET JUNIOR 2.5 CON OTOSCOPIO Y OFTALMOSCOPIO (REPOSICION)	2402.35
24574	SILLON SUPERSECRETARIAL	1840
24572	MODULO RECEPCION DE 115X75X70 CON PORTATECLADO, CAJONERA	1711.2

RELACION DE BIENES QUE COMPONEN SU PATRIMONIO
CUENTA PUBLICA ENERO - DICIEMBRE 2019

CODIGO	DESCRIPCION	VALOR EN LIBROS
24573	MUEBLE PARA EQUIPO DE COMPUTO DE 165X55X70 Y CAJO- NERA DE TRES ENTREPAÑOS (INCLUYE PORTA C.P.U.)	2242.5
25296	TELEFONO DIGITAL	1115.35
27349	CAMARA WEB	0
27480	MONITOR DE 18.5"	3450
27343	IMPRESORA DE TARJETA PVC	54884.32
27384	C.P.U. (INCLUYE TECLADO Y MOUSE)	11321.17
27554	DIGITALIZADOR PARA FIRMA	12436.8
27610	UNIDAD DE RESPALDO	2396.47
26356	MONITOR DE 18.5"	0
26345	C.P.U. (INCLUYE TECLADO Y MOUSE)	0
27586	UNIDAD DE RESPALDO	2396.47
25409	TELEFONO DIGITAL	2143.2
25811	MONITOR 18.5"	5087.76
26174	IMPRESORA	0
26344	C.P.U. (INCLUYE TECLADO Y MOUSE)	0
25868	UNIDAD DE RESPALDO	1647.2
22687	SILLON SEMIEJECUTIVO	971.75
24576	MUEBLE PARA EQUIPO DE COMPUTO DE 165X55X70 Y CAJO- NERA DE TRES ENTREPAÑOS (INCLUYE PORTA C.P.U.)	2242.5
20436	ARCHIVERO METALICO	1890.99
20943	ARCHIVERO DE 4 GAVETAS	2176.95
24043	TELEFONO MULTILINEA DIGITAL C/PANTALLA DE CRISTAL	2242.93
25809	MONITOR 18.5"	5087.76
26177	IMPRESORA	0
25765	C.P.U. (INCLUYE TECLADO Y MOUSE)	10549.04
26690	UNIDAD DE RESPALDO	0
25881	UNIDAD DE RESPALDO	1647.2
40338	ESFIGMOMANOMETRO ANEROIDE DE PEDESTAL	9222
40341	ESFIGMOMANOMETRO ANEROIDE DE PEDESTAL	9222
22187	JUEGO DE SIGMOIDOSCOPIO DE FIBRA OPTICA CAT. 53303	22065.05
26599	SILLA OPERATIVA	1450
26603	BANCA DE TRES PLAZAS	3170.28
26604	BANCA DE TRES PLAZAS	3170.28
26605	BANCA DE TRES PLAZAS	3170.28
26606	BANCA DE TRES PLAZAS	3170.28
26607	BANCA DE TRES PLAZAS	3170.28
22042	MODULO EN FORMA DE "L" CON DOS ENTREPAÑOS Y RODAJA EN MADERA DE PINO TERMINADO EL COLOR CAOBA.	1196
22819	ARCHIVERO METALICO CON CUATRO GAVETAS	1541
19024	CAJA FUERTE CON PUERTECILLA METALICA DOS GAVETAS INDEPENDIENTES MEDIDA 45 X 38 X 61	4146.9
18837	MAQUINA DE ESCRIBIR MECANICA	2160.85
20285	MAQUINA DE ESCRIBIR MANUAL DE 15"	1912.45
20286	MAQUINA DE ESCRIBIR MANUAL DE 15"	1912.45
24035	TELEFONO MULTILINEA DIGITAL C/PANTALLA DE CRISTAL	2242.93
21551	RELOJ CHECADOR	3782.35
27925	TELEVISION LED 42"	12067.42
20892	VIDEOGRABADORA 4 CABEZAS VHS	1492.01
27853	IMPRESORA	9166.63
21749	LECTOR OPTICO	3648.95
21751	LECTOR OPTICO	3648.95
23685	LECTOR BIOMETRICO DE HUELLA DIGITAL	2245.95
25161	ANAQUEL 6 ENTREPAÑOS 30X91, 4 POSTES DE 1.80 MTS	1046.5
25162	ANAQUEL 6 ENTREPAÑOS 30X91, 4 POSTES DE 1.80 MTS	1046.5
18844	SILLA DE RUEDAS CROMADO,	1389.2
40264	ESFIGMOMANOMETRO ANEROIDE PORTATIL	4466
40265	ESFIGMOMANOMETRO ANEROIDE PORTATIL	4466

RELACION DE BIENES QUE COMPONEN SU PATRIMONIO
CUENTA PUBLICA ENERO - DICIEMBRE 2019

CODIGO	DESCRIPCION	VALOR EN LIBROS
40266	ESFIGMOMANOMETRO ANEROIDE PORTATIL	4466
40267	ESFIGMOMANOMETRO ANEROIDE PORTATIL	4466
40339	ESFIGMOMANOMETRO ANEROIDE DE PEDESTAL	9222
40198	ESTUCHE DE DIAGNOSTICO	17307.2
40199	ESTUCHE DE DIAGNOSTICO	17307.2
40200	ESTUCHE DE DIAGNOSTICO	17307.2
27984	BANCO GIRATORIO	1148.4
27985	BANCO GIRATORIO	1148.4
17086	TANQUE DE ALUMINIO PARA OXIGENO PORTATIL CON REGUL ADOR, FLUJOMETO Y HUMEDECEDOR CAPACIDAD 680 LTS.	2472.5
17106	TANQUE DE OXIGENO CON REGULADOR	4025
17107	TANQUE DE OXIGENO CON REGULADOR	4025
20375	NEGATOSCOPIO SENCILLO	1955
18553	MANOMETRO PARA TANQUE DE OXIGENO	1443.25
20923	OXIMETRO DE PULSO PORTATIL	7245
17163	MAQUINA DE COSER ZIG ZAG PUNTO PERFECTO CON MUEBLE TOLEDO DE 7 CAJONES Y MOTOR.	1580.1
20274	EXTINTOR DE GAS HALON DE ALUMINIO 2.5 KGS.	1127
20275	EXTINTOR DE GAS HALON DE ALUMINIO 2.5 KGS. .	1127
26591	ESCRITORIO RECTANGULAR	4512.4
26601	SILLA OPERATIVA	1450
26577	GABINETE	5510
26582	VITRINA	6206
22823	ARCHIVERO METALICO CON CUATRO GAVETAS	1541
26587	BANCO PAPELERO	1995.2
27474	MONITOR DE 18.5"	3450
27360	C.P.U. (INCLUYE TECLADO Y MOUSE)	11321.17
26571	MESA DE EXPLORACION	9627.42
40337	ESFIGMOMANOMETRO ANEROIDE DE PEDESTAL	9222
27980	BANCO GIRATORIO	1148.4
22821	ARCHIVERO METALICO CON CUATRO GAVETAS	1541
27001	MONITOR DE 18.5"	0
26993	C.P.U. (INCLUYE TECLADO Y MOUSE)	0
27017	UNIDAD DE RESPALDO	0
27866	COMPUTADORA ALL-IN-ONE, PANTALLA PANORAMICA TIPO LED DE 20" (INCLUYE TECLADO Y MOUSE)	11832.28
27819	UNIDAD DE RESPALDO DE ENERGIA (NOBREAK)	1237.72
22623	ANAQUEL CON 4 POSTES Y 6 CHAROLAS	1079.85
25153	ANAQUEL 6 ENTREPAÑOS 30X91, 4 POSTES DE 1.80 MTS	1046.5
25154	ANAQUEL 6 ENTREPAÑOS 30X91, 4 POSTES DE 1.80 MTS	1046.5
25155	ANAQUEL 6 ENTREPAÑOS 30X91, 4 POSTES DE 1.80 MTS	1046.5
25156	ANAQUEL 6 ENTREPAÑOS 30X91, 4 POSTES DE 1.80 MTS	1046.5
25157	ANAQUEL 6 ENTREPAÑOS 30X91, 4 POSTES DE 1.80 MTS	1046.5
25158	ANAQUEL 6 ENTREPAÑOS 30X91, 4 POSTES DE 1.80 MTS	1046.5
25159	ANAQUEL 6 ENTREPAÑOS 30X91, 4 POSTES DE 1.80 MTS	1046.5
25160	ANAQUEL 6 ENTREPAÑOS 30X91, 4 POSTES DE 1.80 MTS	1046.5
21802	ESCRITORIO SECRETARIAL METALICO CON DOS GAVETAS	1079.85
21821	SILLON SEMIEJECUTIVO C/RODAJAS COLOR NEGRO	955.54
20435	ARCHIVERO METALICO	1890.99
38441	SERVIDOR (BIEN ENTREGADO EN COMODATO AL ISSTECH PO R GOB. DEL EDO.)	43056.45
25375	MONITOR 19"	4025
25810	MONITOR 18.5"	5087.76
26269	MONITOR DE 19"	4300
36722	MONITOR (BIEN ENTREGADO EN COMODATO AL ISSTECH PO R GOB. DEL EDO.)	4083.72
25679	IMPRESORA LASER MONOCROMATICA E120N	2056.2
27729	IMPRESORA LASERJET	5675.83
27860	IMPRESORA	9166.64
25360	C.P.U. (INCLUYE TECLADO Y MOUSE)	13570

RELACION DE BIENES QUE COMPONEN SU PATRIMONIO
CUENTA PUBLICA ENERO - DICIEMBRE 2019

CODIGO	DESCRIPCION	VALOR EN LIBROS
26078	CPU MODELO HP COMPAQ 6200 PRO BUSINNES INCLUYE TECLADO Y MOUSE	0
26265	C.P.U. (INCLUYE TECLADO Y MOUSE)	11023.6
36541	C.P.U. (BIEN ENTREGADO EN COMODATO AL ISSTECH POR GOB. DEL EDO.)	11909.97
36749	C.P.U. (BIEN ENTREGADO EN COMODATO AL ISSTECH POR GOB. DEL EDO.)	11909.97
24984	SWITCH 16 PUERTOS	5103.7
27753	SWITCH DE 24 PUERTOS	9389.64
27761	SWITCH DE 24 PUERTOS	9389.64
40030	FIREWALL (SOFTWARE/HARDWARE)	57964.04
40835	HARDWARE PLUS 1 YEAR 8X5 FORTICARE AND FORTIGUARD UTM BUNDLE FG-60D-BDL	21073.33
21735	NO BREAK	5865
27562	UPS (NOBREAK) INTERACTIVO DE LINEA	13734.11
27654	UNIDAD DE RESPALDO	2396.47
27711	UNIDAD DE RESPALDO	2396.47
38299	NOBREAK (BIEN ENTREGADO EN COMODATO AL ISSTECH PO R GOB. DEL EDO.)	2082.65
27843	ESCANER CAMA PLANA	4292
24774	LECTOR DE CODIGO DE BARRAS	5393.5
19750	MODEM EXTERNO 56K	1747.68
22818	ARCHIVERO METALICO CON CUATRO GAVETAS	1541
18102	BASCULA CON ESTADIMETRO	1092.5
40340	ESFIGMOMANOMETRO ANEROIDE DE PEDESTAL	9222
25639	ESTERILIZADOR (AUTOCLAVE) CALOR SECO	9269
22600	AUTOCLAVE DOBLE CAMARA DE MESA	47840
19641	COSTOTOMO DE GLUCK DE 21.6 CMS.	4183.7
17196	PINZA HANY 21 CM.	1472
17197	PINZA HANY 21 CM.	1472
17943	PINZA BABCOCK INTESTINAL 19 CM.	1058
17944	PINZA BABCOCK INTESTINAL 23 CM.	1092.5
17945	PINZA HEANY 21 CM	1483.5
17946	PINZA HEANY 21 CM.	1483.5
17947	PINZA HEANY 25 CM.	1702
17948	PINZA HEANY 25 CM.	1702
17949	PINZA ENDOTRAQUEAL MAGIL 23 CM.	1201.75
19639	PINZA GUBIA DE STILLE LUER RECTA DE 22 CM.	6410.1
19642	PINZA DE RANDALL 1/4 DE CURVA	2799.1
19643	PINZA DE RANDALL MEDIA CURVA	2799.1
19644	PINZA DE RANDALL 3/4 DE CURVA	2799.1
19645	PINZA DE RANDALL CURVA COMPLETA	2799.1
19646	PINZA DE SATINSKY ADULTO DE 27.3 CMS.	4184.85
19647	PINZA DE SATINSKY ADULTO DE 27.3 CMS.	4184.85
19648	PINZA DE MIXTER DELICADA DE 23 CM.	1604.25
19649	PINZA DE MIXTER DELICADA DE 23 CM.	1604.25
19650	PINZA DE MIXTER DELICADA DE 23 CM.	1604.25
19651	PINZA DE MIXTER DELICADA DE 23 CM.	1604.25
19640	CUCHARILLA DE HIBBS SPRATT PARA HUESO 23 CMS.	1281.1
18185	SEPARADOR RICHARDSON	977.5
18186	SEPARADOR RICHARDSON	977.5
17112	SEPARADOR DE GOSSET	3220
17140	SEPARADOR DE SULLIVAN CON 3 PIEZAS	6612
17188	SEPARADOR GOSSET	3220
18986	SEPARADOR DE DIVER JUEGO DE 7 PIEZAS	5727
19638	SEPARADOR DE FINOCHIETTO RECTO ABRE 10	12019.8
22795	SEPARADOR DE SULLIVAN	2121.75
18223	VALVA DE DOYEN DE 24 CMS.	1840
17950	VALVA SUPRAPUBLICA DE MAYO	1460.5
17951	VALVA SUPRAPUBLICA DE MAYO	1460.5
17952	VALVA SUPRAPUBLICA DE MAYO	1460.5
17977	VALVAS DE DOYEN	2300

RELACION DE BIENES QUE COMPONEN SU PATRIMONIO
CUENTA PUBLICA ENERO - DICIEMBRE 2019

CODIGO	DESCRIPCION	VALOR EN LIBROS
18224	VALVA DE DOYEN DE 24 CMS.	1840
18225	VALVA DE DOYEN DE 24 CMS.	1840
20762	DILATADORES DE VIAS BILIARES CON 8 PIEZAS	1414.5
17099	VITRINA PARA MEDICAMENTOS	1069.5
17100	VITRINA PARA MEDICAMENTOS	1069.5
11150	VITRINA DE ALUMINIO SIN PUERTAS 3 ENTREPAÑOS VIDRI O CLARO, CON CAJON INTERIOR DE PANEL DE 1.50.40 2. 00 MTS.	1281.62
24992	AIRE ACONDICIONADO TIPO MINISPLIT 18000 BTU EVAPORADORA SERIE 703TAPE00336	7324.33
17722	MESA DE QUIROFANO	13800
17090	MESA RIÑON PARA QUIROFANO	977.5
18086	LAMPARA DE MERGENCIA PARA QUIROFANO HALOGENA DE 100 WATTS.	2415
17961	JABONERA DE DOBLE FRASCO DE CRISTAL Y PEDAL PARA QUIROFANO	2225.25
17565	SIERRA TIPO STRIKER PARA RETIRAR YESO	5577.5
25515	ESTUCHE DE DIAGNOSTICO DE BOLSILLO POCKET JUNIOR 2.5 CON OTOSCOPIO Y OFTALMOSCOPIO	2402.35
25518	ESTUCHE DE DIAGNOSTICO DE BOLSILLO POCKET JUNIOR	2402.35
25524	ESTUCHE DE DIAGNOSTICO DE BOLSILLO POCKET JUNIOR 2.5 CON OTOSCOPIO Y OFTALMOSCOPIO	2402.35
17136	LARINGOSCOPIO CON MANGO Y TRES HOJAS	3335
17605	LARINGOSCOPIO PARA ADULTO JUEGO CON 3 McINTOSCH	2110.53
17606	LARINGOSCOPIO PEDIATRICO JUEGO CON 3 HOJAS	2507.85
25578	PINZA CURVA MIXTER LOGER CON ESTRIAS GRANDE 27 CM	1545.08
25579	PINZA CURVA MIXTER LOGER CON ESTRIAS GRANDE 27 CM	1545.08
25580	PINZA CURVA MIXTER LOGER CON ESTRIAS GRANDE 27 CM	1545.08
25581	PINZA CURVA MIXTER LOGER CON ESTRIAS GRANDE 27 CM	1545.08
25582	PINZA CURVA MIXTER LOGER CON ESTRIAS GRANDE 27 CM	1545.08
25583	PINZA CURVA MIXTER LOGER CON ESTRIAS GRANDE 27 CM	1545.08
25584	PINZA CURVA MIXTER LOGER CON ESTRIAS GRANDE 27 CM	1545.09
25585	PINZA CURVA MIXTER LOGER CON ESTRIAS GRANDE 27 CM	1545.09
21516	RESUCITADOR AMBU ADULTO.-	1159.81
16327	CAMILLA PARA TRASLADO CON RUEDAS DE HULE 3ø DE DIA METRO, BARANDALES MOVIBLES Y PORTA SUERO DE 1.80x0 65x1.10 ESTRUCTURA TUBULAR CON PLANCHA DE ACERO	1219
17108	CARRO CAMILLA DE TRASLADO CON COLCHON, PORTASUERO, BARANDAL Y RUEDAS CON FRENOS	1092.5
19836	ELECTROCARDIOGRAFO	15896.45
19837	ELECTROCAUTERIO	10235
17104	ASPIRADOR PARA QUIROFANO	3680
25724	ASPIRADORA DE SECRECIONES	10486.62
25577	SEPARADOR DE GOSSET DE 14 CM	3507.4
20338	APARATO DE ANESTESIA PORTATIL DE DOS GASES, CON DOS FLUJOMETROS, CON VALVULA DE REGULACION PO2 Y N 20, CIRCUITO CERRADO.	37030
22168	MONITOR PARA PACIENTE	61472.1
95708	LAVADORA	1
20726	LAVADORA	5100
95709	SECADORA	1
19594	REPOSET	3191.25
19595	REPOSET	3191.25
19596	REPOSET	3191.25
25719	DOPPLER FETAL DE BOLSILLO CON PANTALLA	5758.45
17786	INCUBADORA DE LACTANTES.	17227
22900	LAMPARA PARA FOTOTERAPIA	11488.5
25481	MESA PASTEUR DE ACERO INOXIDABLE	1207.5
17137	CARRO DE CURACION	6900
06671	CAMA DE POSICION.	1115.5
17109	CAMA PARA PACIENTE UNA MANIVELA, DOS POSICIONES	1092.5
17110	CAMA PARA PACIENTE UNA MANIVELA, DOS POSICIONES	1092.5

RELACION DE BIENES QUE COMPONEN SU PATRIMONIO
CUENTA PUBLICA ENERO - DICIEMBRE 2019

CODIGO	DESCRIPCION	VALOR EN LIBROS
17111	CAMA PARA PACIENTE UNA MANIVELA, DOS POSICIONES	1092.5
17562	CAMA PARA PACIENTE, 1 MANIVELA 2 POSICIONES	1092.5
17563	CAMA PARA PACIENTE, 1 MANIVELA 2 POSICIONES	1092.5
17564	CAMA PARA PACIENTE, 1 MANIVELA 2 POSICIONES	1092.5
22167	CUNA TERMICA CALOR RADIANTE	49387.9
22901	BASCULA PESA BEBE	37145
17550	NEBULIZADOR COMPLETO	1515.7
20438	ESCRITORIO SECRETARIAL METALICO	1558.25
24577	SILLON SUPERSECRETARIAL	1840
22672	LOCKERS DOBLES METALICOS CON LLAVE	964.85
22673	LOCKERS DOBLES METALICOS CON LLAVE	964.85
22675	LOCKERS DOBLES METALICOS CON LLAVE	964.85
17101	VITRINA PARA MEDICAMENTOS	1069.5
25024	VITRINA PARA MEDICAMENTOS 1.60X.60 MTS DOS PUERTAS ABATIBLES	4318.25
24575	MODULO RECEPCION DE 115X75X70 CON PORTATECLADO, CAJONERA	1711.2
16947	ARCHIVERO DE 4 GAVETAS METALICO, LAMINA DE GRUESO CALIBRE	967.79
25089	REFRIGERADOR 9 PIES CUBICOS	4772.5
17999	REFRIGERADOR	1299.5
36798	MONITOR (BIEN ENTREGADO EN COMODATO AL ISSTECH P OR GOB. DEL EDO.)	4083.72
37034	MONITOR (BIEN ENTREGADO EN COMODATO AL ISSTECH POR GOB. DEL EDO.)	4083.72
23753	C.P.U.(INCLUYE MOUSE Y TECLADO)	13267.2
36765	C.P.U. (BIEN ENTREGADO EN COMODATO AL ISSTECH POR GOB. DEL EDO.)	11909.97
27875	COMPUTADORA ALL-IN-ONE, PANTALLA PANORAMICA TIPO LED DE 20" (INCLUYE TECLADO Y MOUSE)	11832.28
27815	UNIDAD DE RESPALDO DE ENERGIA (NOBREAK)	1237.72
38350	NO BREAK (BIEN ENTREGADO EN COMODATO AL ISSTECH PO R GOB. DEL EDO.)	2082.65
38391	NO BREAK (BIEN ENTREGADO EN COMODATO AL ISSTECH PO R GOB. DEL EDO.)	2082.65
37204	LECTOR OPTICO (BIEN ENTREGADO EN COMODATO AL ISSTE CH POR GOB. DEL EDO.)	2556.45
37206	LECTOR OPTICO (BIEN ENTREGADO EN COMODATO AL ISSTE CH POR GOB. DEL EDO.)	2556.45
22618	ANAQUEL CON 4 POSTES Y 6 CHAROLAS	1079.85
22619	ANAQUEL CON 4 POSTES Y 6 CHAROLAS	1079.85
22620	ANAQUEL CON 4 POSTES Y 6 CHAROLAS	1079.85
22621	ANAQUEL CON 4 POSTES Y 6 CHAROLAS	1079.85
22622	ANAQUEL CON 4 POSTES Y 6 CHAROLAS	1079.85
22624	ANAQUEL CON 4 POSTES Y 6 CHAROLAS	1079.85
22625	ANAQUEL CON 4 POSTES Y 6 CHAROLAS	1079.85
22626	ANAQUEL CON 4 POSTES Y 6 CHAROLAS	1079.85
22627	ANAQUEL CON 4 POSTES Y 6 CHAROLAS	1079.85
20276	EXTINTOR DE GAS HALON DE ALUMINIO 2.5 KGS.	1127
27007	MONITOR DE 18.5"	0
27008	IMPRESORA	0
26998	C.P.U. (INCLUYE TECLADO Y MOUSE)	0
27015	UNIDAD DE RESPALDO	0
40260	ESFIGMOMANOMETRO ANEROIDE PORTATIL	4466
40263	ESFIGMOMANOMETRO ANEROIDE PORTATIL	4466
20929	ESTUCHE DE DIAGNOSTICO	1690.99
27003	MONITOR DE 18.5"	0
27010	IMPRESORA	0
26995	C.P.U. (INCLUYE TECLADO Y MOUSE)	0
27011	UNIDAD DE RESPALDO	0
40262	ESFIGMOMANOMETRO ANEROIDE PORTATIL	4466
20724	ESTUCHE DE DIAGNOSTICO	2070
16948	ARCHIVERO DE 4 GAVETAS METALICO, LAMINA DE GRUESO CALIBRE	967.79
17731	MAQUINA DE ESCRIBIR MECANICA 13" 33 CMS.	1998.08
27463	MONITOR DE 18.5"	3450
27344	IMPRESORA DE TARJETA PVC	54884.32

RELACION DE BIENES QUE COMPONEN SU PATRIMONIO
CUENTA PUBLICA ENERO - DICIEMBRE 2019

CODIGO	DESCRIPCION	VALOR EN LIBROS
25775	C.P.U. (INCLUYE TECLADO Y MOUSE)	10549.04
27549	DIGITALIZADOR PARA FIRMA	12436.8
27608	UNIDAD DE RESPALDO	2396.47
23588	LECTOR BIOMETRICO DE HUELLA DIGITAL	2245.95
37180	LECTOR OPTICO (BIEN ENTREGADO EN COMODATO AL ISSTE CH POR GOB. DEL EDO.)	2556.45
27004	MONITOR DE 18.5"	0
27009	IMPRESORA	0
26996	C.P.U. (INCLUYE TECLADO Y MOUSE)	0
27016	UNIDAD DE RESPALDO	0
17091	MESA DE EXPORACION PARA QUIROFANO	1495
40261	ESFIGMOMANOMETRO ANEROIDE PORTATIL	4466
26574	GABINETE	5510
26232	MONITOR DE 18.5"	0
26205	C.P.U. (INCLUYE TECLADO Y MOUSE)	0
25597	AMALGAMADOR	25760
16732	ESCUPIDERA CON EXTRACTOR	1484.55
40357	UNIDAD DENTAL, COMPRESOR SERIE NUMERO 2014500005	144652
16729	SILLON HIDRAULICO	2780
16731	LAMPARA DE LUZ SEMIFRIA	1380
16733	TRIMODULAR CON JERINGA TRIPLE	1250
25478	PIEZA DE ALTA VELOCIDAD	2530
25479	PIEZA DE BAJA VELOCIDAD	2000
25635	PIEZA DE MANO DE ALTA VELOCIDAD	3996.25
25638	PIEZA DE MANO DE BAJA VELOCIDAD	2078.05
16735	COMPRESOR DE UNA CABEZA	1930
21820	SILLON SEMIEJECUTIVO C/RODAJAS COLOR NEGRO	955.54
22820	ARCHIVERO METALICO CON CUATRO GAVETAS	1541
22710	EQUIPO DE FAX CON SISTEMA DE PAPEL TERMICO	1627.25
27296	FAX Y TELEFONO	3420.84
24036	TELEFONO MULTILINEA DIGITAL C/PANTALLA DE CRISTAL	2242.93
27475	MONITOR DE 18.5"	3450
27370	C.P.U. (INCLUYE TECLADO Y MOUSE)	11321.17
27605	UNIDAD DE RESPALDO	2396.47
27883	COMPUTADORA ALL-IN-ONE, PANTALLA PANORAMICA TIPO LED DE 20" (INCLUYE TECLADO Y MOUSE)	11832.28
27793	UNIDAD DE RESPALDO DE ENERGIA (NOBREAK)	1237.72
22660	ESCRITORIO SEMIEJECUTIVO	1840
15793	MAQUINA DE ESCRIBIR ELECTRONICA, CARRO DE 15	2664.83
27900	COMPUTADORA ALL-IN-ONE, PANTALLA PANORAMICA TIPO LED DE 20" (INCLUYE TECLADO Y MOUSE)	11832.28
27828	UNIDAD DE RESPALDO DE ENERGIA (NOBREAK)	1237.72
20414	MUEBLE RECIBIDOR EN MADERA DE 2.40 X 1.10 X 60	1495
22674	LOCKERS DOBLES METALICOS CON LLAVE	964.85
22824	ARCHIVERO METALICO CON CUATRO GAVETAS	1541
16965	MAQUINA DE ESCRIBIR	1740.18
20282	REFRIGERADOR DE 11 CUBICOS CON ESCARCHA	5045.21
20912	CARRO PORTA EXPEDIENTE METALICOS P/10 CON ASAS PARA LOS EXPEDIENTES DE PACIENTES HOSPITALIZADOS	1322.5
26594	ESCRITORIO RECTANGULAR	4512.4
26600	SILLA OPERATIVA	1450
26576	GABINETE	5510
26579	VITRINA	6206
26588	BANCO PAPELERO	1995.2
27006	MONITOR DE 18.5"	0
26994	C.P.U. (INCLUYE TECLADO Y MOUSE)	0
27018	UNIDAD DE RESPALDO	0
26568	MESA DE EXPLORACION	9627.42

RELACION DE BIENES QUE COMPONEN SU PATRIMONIO
CUENTA PUBLICA ENERO - DICIEMBRE 2019

CODIGO	DESCRIPCION	VALOR EN LIBROS
27981	BANCO GIRATORIO	1448.4
19653	PORTA AGUJAS DE WANGENSTEEN DE 27.3 CMS.	2772.65
26595	ESCRITORIO RECTANGULAR	4512.4
26597	SILLA OPERATIVA	1450
26583	VITRINA	6206
26589	BANCO PAPELERO	1995.2
27000	MONITOR DE 18.5"	0
26997	C.P.U. (INCLUYE TECLADO Y MOUSE)	0
27012	UNIDAD DE RESPALDO	0
26567	MESA DE EXPLORACION	9627.42
27982	BANCO GIRATORIO	1148.4
26592	ESCRITORIO RECTANGULAR	4512.4
26575	GABINETE	5510
26580	VITRINA	6206
26585	BANCO PAPELERO	1995.2
27002	MONITOR DE 18.5"	0
26999	C.P.U. (INCLUYE TECLADO Y MOUSE)	0
27013	UNIDAD DE RESPALDO	0
26569	MESA DE EXPLORACION	9627.42
26593	ESCRITORIO RECTANGULAR	4512.4
26598	SILLA OPERATIVA	1450
26573	GABINETE	5510
26581	VITRINA	6206
26586	BANCO PAPELERO	1995.2
27005	MONITOR DE 18.5"	0
37147	IMPRESORA (BIEN ENTREGADO EN COMODATO AL ISSTECH POR GOB. DEL EDO.)	7232.35
26992	C.P.U. (INCLUYE TECLADO Y MOUSE)	0
27014	UNIDAD DE RESPALDO	0
22663	ESCRITORIO SEMIEJECUTIVO DE 2 GAVETAS	1840
23492	ESCRITORIO SECRETARIAL METALICO	1953.85
22653	ESCRITORIO SECRETARIAL	1109.75
22695	SILLON SEMIEJECUTIVO	971.75
25034	VITRINA PARA MEDICAMENTOS 1.60X.60 MTS DOS PUERTAS ABATIBLES	4318.25
22831	ARCHIVERO METALICO CON CUATRO GAVETAS	1541
22832	ARCHIVERO METALICO CON CUATRO GAVETAS	1541
23079	EQUIPO DE FAX CON SISTEMA DE PAPEL TERMICO	1627.25
27302	FAX Y TELEFONO	3420.84
25837	MONITOR 18.5	5087.76
27136	MONITOR DE 18.5"	0
36742	MONITOR 8 BIEN ENTREGADO EN COMODATO AL ISSTECH PO R GOB. DEL EDO.)	4083.72
36766	MONITOR (BIEN ENTREGADO EN COMODATO AL ISSTECH PO R GOB. DEL EDO.)	4083.72
26178	IMPRESORA	0
27138	IMPRESORA	0
27956	IMPRESORA LASER A COLOR	4374.36
25785	C.P.U. (INCLUYE TECLADO Y MOUSE)	10549.04
27135	C.P.U. (INCLUYE TECLADO Y MOUSE)	0
36517	C.P.U. (BIEN ENTREGADO EN COMODATO AL ISSTECH POR GOB. DEL EDO.)	11909.97
36985	C.P.U. (BIEN ENTREGADO EN COMODATO AL ISSTECH POR GOB. DEL EDO.)	11909.97
27871	COMPUTADORA ALL-IN-ONE, PANTALLA PANORAMICA TIPO LED DE 20" (INCLUYE TECLADO Y MOUSE)	11832.28
25871	UNIDAD DE RESPALDO	1647.2
27137	UNIDAD DE RESPALDO	0
27594	UNIDAD DE RESPALDO	2396.47
27806	UNIDAD DE RESPALDO DE ENERGIA (NOBREAK)	1237.72
38411	NO BREAK (BIEN ENTREGADO EN COMODATO AL ISSTECH PO R GOB. DEL EDO.)	2082.65
24780	LECTOR DE CODIGO DE BARRAS	5393.5
22633	ANAQUEL CON 4 POSTES Y 6 CHAROLAS	1079.85
22634	ANAQUEL CON 4 POSTES Y 6 CHAROLAS	1079.85

RELACION DE BIENES QUE COMPONEN SU PATRIMONIO
CUENTA PUBLICA ENERO - DICIEMBRE 2019

CODIGO	DESCRIPCION	VALOR EN LIBROS
22635	ANAQUEL CON 4 POSTES Y 6 CHAROLAS	1079.85
20372	MESA DE EXPLORACION CON PIERNERAS	3450
23120	MESA DE EXPLORACION UNIVERSAL	2449.5
23108	BASCULA CLINICA CON ESTADIMETRO	1127
23536	BAUMANOMETRO ANEROIDE C/PEDESTAL	956.8
23537	BAUMANOMETRO ANEROIDE CON PEDESTAL	956.8
23538	BAUMANOMETRO ANEROIDE CON PEDESTAL	956.8
23490	ESTUCHE DE DIAGNOSTICO.-	1644.5
25493	ESTUCHE DE DIAGNOSTICO DE BOLSILLO POCKET JUNIOR 2.5 CON OTOSCOPIO Y OFTALMOSCOPIO	2402.35
25504	ESTUCHE DE DIAGNOSTICO DE BOLSILLO POCKET JUNIOR 2.5 CON OTOSCOPIO Y OFTALMOSCOPIO	2402.35
27028	EQUIPO DE OXIGENO	3741.17
06681	CAMA DE POSICION.	1115.5
06689	CAMA DE POSICION.	1115.5
15677	AMBULANCIA EQUIPADA CON DIRECCION HIDRAULICA MOTOR V8 DE 302, PORTA SUERO, PORTA OXIGENO, SIRENA DE 100 W, PLACA CX-50-493, DRA.MA.DEL PILAR QUINTANA	93060
22670	ESCRITORIO SEMIEJECUTIVO DE 2 GAVETAS	1840
27124	MONITOR DE 18.5"	0
27122	C.P.U. (INCLUYE TECLADO Y MOUSE)	0
22643	ANAQUEL CON 4 POSTES Y 8 CHAROLAS	1719.25
20701	COMPRESOR HIDROCOLLATOR (UNIDAD ESTACIONARIA PARA CALENTAR COMPRESAS, FABRICADO EN ACERO INOXIDABLE QUE INCLUYE 4 COMPRESAS STD)	10672
20702	LAMPARA CON PEDESTAL Y FOCO INFRARROJO	1634.15
22064	ESTIMULADOR MUSCULAR CORRIENTE INTERFERENCIAL, TE- TRAPOLAR, CORRIENTE DIRECTA BAJO VOLTAJE, ALTO VOL TAJE DIADINAMICAS, MONOFASICA DOS CANALES.	34385
22065	ULTRASONIDO TERAPEUTICO, FRECUENCIA DIAL DE 1 A 33 MHZ Y 2 MODOS CONTINUO Y PULSATIL, 3 CICLOS DE TRA BAJO 10, 20 Y 50% PANEL DIGITAL P/PROGRAMAR TIEMPO	30347.35
15370	ESCRITORIO EJECUTIVO CON UN PEDESTAL	1421.77
22684	SILLON EJECUTIVO	966
27258	MESA PLEGABLE DE 2.44 MTS	1359.57
27259	MESA PLEGABLE DE 2.44 MTS	1321.56
00057	MAQUINA MECANICA.	1248.9
24005	TELEFONO MULTILINEA DIGITAL C/PANTALLA DE CRISTAL	2242.93
24023	TELEFONO MULTILINEA DIGITAL C/PANTALLA DE CRISTAL	2242.93
21550	GUILLOTINA 15"	1673.25
21552	PANTALLA DE PROYECTOR DE ACETATOS DE TRIPIE	1201.75
21432	AMPLIFICADOR	3845
21433	BAFLES	1965.01
21434	BAFLES	1965.01
26014	MINICOMPONENTE CON DOS BOCINAS	3199
27123	MONITOR DE 18.5"	0
27127	IMPRESORA	0
27732	IMPRESORA LASERJET	5675.83
27121	C.P.U. (INCLUYE TECLADO Y MOUSE)	0
27894	COMPUTADORA ALL-IN-ONE, PANTALLA PANORAMICA TIPO LED DE 20" (INCLUYE TECLADO Y MOUSE)	11823.28
27126	UNIDAD DE RESPALDO	0
27823	UNIDAD DE RESPALDO DE ENERGIA (NOBREAK)	1237.72
22642	ANAQUEL CON 4 POSTES Y 8 CHAROLAS	1719.25
16737	MESA DE EXPULSION	1552.5
25722	EQUIPO DE BARRAS SUECAS DE PARED	4524
17164	MAQUINA DE COSER ZIG ZAG PUNTO PERFECTO CON MUEBLE TOLEDO DE 7 CAJONES Y MOTOR.	1580.1

RELACION DE BIENES QUE COMPONEN SU PATRIMONIO
CUENTA PUBLICA ENERO - DICIEMBRE 2019

CODIGO	DESCRIPCION	VALOR EN LIBROS
17165	MAQUINA DE COSER ZIG ZAG PUNTO PERFECTO CON MUEBLE TOLEDO DE 7 CAJONES Y MOTOR.	1580.1
21556	REPISA PARA VIDEO Y TELEVISION DE 13"	1338.6
20267	ESCRITORIO DE 1.20 METALICO	1881.09
26602	BANCA DE TRES PLAZAS	3170.28
26572	GABINETE	5510
21578	RACK DE 4X19 CON CHAROLA LISA DE 14X19	2760
15529	MAQUINA DE ESCRIBIR, CARRO GRANDE.	1253.72
27313	TELEFONO DIGITAL	7725.6
21991	REFRIGERADOR	2587.5
21459	SWITCH DE 24 PUERTOS DE 10/100	4966.85
27904	COMPUTADORA ALL-IN-ONE, PANTALLA PANORAMICA TIPO LED DE 20" (INCLUYE TECLADO Y MOUSE)	11832.27
27556	UPS (NOBREAK) INTERACTIVO DE LINEA	13734.11
40276	ESFIGMOMANOMETRO ANEROIDE PORTATIL	4466
40205	ESTUCHE DE DIAGNOSTICO	17307.2
40206	ESTUCHE DE DIAGNOSTICO	17307.2
25599	DESFIBILADOR PORTATIL	40169.5
22056	SILLON SEMIEJECUTIVO	1340.9
25612	BANCA VISITANTE DE CUATRO PLAZAS	2495.5
25613	BANCA VISITANTE DE CUATRO PLAZAS	2495.5
25614	BANCA VISITANTE DE CUATRO PLAZAS	2495.5
25615	BANCA VISITANTE DE CUATRO PLAZAS	2495.5
24578	MODULO RECEPCION DE 115X75X70 CON PORTATECLADO, CAJONERA	1711.2
24579	MUEBLE PARA EQUIPO DE COMPUTO DE 165X55X70 Y CAJO- NERA DE TRES ENTREPAÑOS (INCLUYE PORTA C.P.U.)	2242.5
27298	FAX Y TELEFONO	3420.84
24026	TELEFONO MULTILINEA DIGITAL C/PANTALLA DE CRISTAL	2242.93
40488	MINI SPLIT POTENCIA DE 18000 BTU, SERIES DE CONDEN SADORA L-2015-B-OD-02-0114 Y EVAPORADORA L-2015-B- ID-02-0131 MOD. EMPRC182-U	10086.2
40489	MINI SPLIT POTENCIA DE 18000 BTU, SERIES DE CONDEN SADORA L-2015-B-OD-02-0079 Y EVAPORADORA L-2015-B- ID-02-0078 MOD. EMPRC182-U	10086.2
40490	MINI SPLIT POTENCIA DE 18000 BTU, SERIES DE CONDEN SADORA L-2015-B-OD-02-0021 Y EVAPORADORA L-2015-B- ID-02-0058 MOD. EMPRC182-U	10086.2
18510	AIRE ACONDICIONADO DE 3 TONELADAS	27364.01
24988	AIRE ACONDICIONADO TIPO MINISPLIT DE 18000 BTU EVAPORADORA SERIE 705TAHG01313,	7324.33
25472	RELOJ CHECADOR	4807
20247	TELEVISOR DE 21" A COLOR, CONTROL REMOTO	2699.63
38438	SERVIDOR (BIEN ENTREGADO EN COMODATO AL ISSTECH PO R GOB. DEL EDO.)	43056.45
27519	MONITOR DE 18.5"	1849.9
27846	IMPRESORA	9166.63
25345	C.P.U. (INCLUYE TECLADO Y MOUSE)	13570
27907	COMPUTADORA ALL-IN-ONE, PANTALLA PANORAMICA TIPO LED DE 20" (INCLUYE TECLADO Y MOUSE)	11832.27
41090	FIREWALL DE SEGURIDAD PERIMETRAL CENTRAL MEDIO	17318.8
26660	UNIDAD DE RESPALDO	0
27263	UNIDAD DE RESPALDO	0
27694	UNIDAD DE RESPALDO	2396.47
27829	UNIDAD DE RESPALDO DE ENERGIA (NOBREAK)	1237.72
24776	LECTOR DE CODIGO DE BARRAS	5393.5
21072	PLANTA DIESEL ELECTRICA, TOTALMENTE AUTOMATICA CON MOTOR CUMMINS MOD. 4B3.0G2 SERIE No.46139640 CON TANQUE PARA COMBUSTIBLE DE 200 LTS.	81161.25
22914	DETECTOR DE FRECUENCIA CARDIACA FETAL (REPOSICION CON FACTURA No. DGM184045 CON FECHA 31/05/2017 PRO VEEDOR CARLOS NAFARRATE.	12247.5
40277	ESFIGMOMANOMETRO ANEROIDE PORTATIL	4466
40278	ESFIGMOMANOMETRO ANEROIDE PORTATIL	4466
40279	ESFIGMOMANOMETRO ANEROIDE PORTATIL	4466

RELACION DE BIENES QUE COMPONEN SU PATRIMONIO
CUENTA PUBLICA ENERO - DICIEMBRE 2019

Página 100 de 174

CODIGO	DESCRIPCION	VALOR EN LIBROS
40280	ESFIGMOMANOMETRO ANEROIDE PORTATIL	4466
40281	ESFIGMOMANOMETRO ANEROIDE PORTATIL	4466
40350	ESFIGMOMANOMETRO ANEROIDE DE PEDESTAL	9222
17871	EQUIPO ROJO O CARRO ROJO	8395
40182	MONITOR DE SIGNOS VITALES	171018.8
23266	AMBULANCIA TIPO PICK-UP DOS PUERTAS ABATIBLES TIPO BANDERA,8 CILINDROS,TRANSMISION MANUAL,5 VELOCIDA- DES,PLACAS DA-31-944 (ACCIDENTADA)	253000
18834	MAQUINA DE ESCRIBIR MECANICA	2160.85
27889	COMPUTADORA ALL-IN-ONE, PANTALLA PANORAMICA TIPO LED DE 20" (INCLUYE TECLADO Y MOUSE)	11832.28
27812	UNIDAD DE RESPALDO DE ENERGIA (NOBREAK)	1237.72
26112	MONITOR DE 18.5"	0
27338	IMPRESORA DE TARJETA PVC	54884.32
26114	C.P.U. (INCLUYE TECLADO Y MOUSE)	0
27548	DIGITALIZADOR PARA FIRMA	12436.8
27701	UNIDAD DE RESPALDO	2396.47
23581	LECTOR BIOMETRICO DE HUELLA DIGITAL	2245.95
22055	SILLON SEMIEJECUTIVO	1340.9
27857	IMPRESORA	9166.63
27868	COMPUTADORA ALL-IN-ONE, PANTALLA PANORAMICA TIPO LED DE 20" (INCLUYE TECLADO Y MOUSE)	11832.28
27836	UNIDAD DE RESPALDO DE ENERGIA (NOBREAK)	1237.72
07845	EQUIPO DE RAYOS X COMPACTO, COLIMADOR Y LAMPARA TFGRL4 SERIE 8612215, ALTIMETRO SERIE APARATUS D86 1317 CONTROL DC-12MB-1	107626.55
21166	PANTALLA INTENSIFICADORA DE 8X10"	1427.38
21167	PANTALLA INTENSIFICADORA DE 10X12"	1876.57
21168	PANTALLA INTENSIFICADORA DE 11X14"	2402.35
21169	PANTALLA INTENSIFICADORA DE 14X14"	3068.89
21170	PANTALLA INTENSIFICADORA DE 14X17"	3735.2
20115	PROTECTORES DE GONADAS (HOMBRERAS), CHICA, MEDIANA Y GRANDE PI-3084-9002799	2047
20116	PROTECTOR DE TIROIDES (COLLAR) PI-3084-9002799	977.5
20117	PROTECTOR DE TIROIDES (COLLAR) PI-3084-9002799	977.5
11681	MAQUINA DE ESCRIBIR MECANICA.	1507.48
25821	MONITOR 18.5"	5087.76
25789	C.P.U. (INCLUYE TECLADO Y MOUSE)	10549.04
27264	UNIDAD DE RESPALDO	0
19608	EXTINTOR DE GAS, VALVULA DE CAPUCHON, RECARGABLE Y CAPACIDAD DE 3.0 KG.	1092.5
24372	TANQUE DE OXIGENO DE 6.80 LTS.	3220
17827	INCUBADORA DE LACTANTES	17227
17969	MESA DE QUIROFANO	13800
24373	AMBU PEDIATRICO	1495
24375	AMBU ADULTO	1610
17745	TANQUE DE OXIGENO PARA QUIROFANO CON REGULADOR Y FLUJOMETRO	4025
24368	CARRO ROJO	14004.5
23877	ASPIRADOR DE SUCCION CONTINUA QUIRURGICA	13765.5
25725	ASPIRADORA DE SECRECIONES	10486.62
20394	MICROBULIZADOR ELECTRICO	1100
17781	AUTOCLAVE DE VAPOR AUTOGENERADO, DOBLE CAMARA CILI NDRICA 35X50 CMS.	21850
16215	PINZA DE ALLIS 4x5 15 CM.	51.31
18960	PINZA DE ANGULO OCULTO RECTO DE 28 CMS.	1447.85
18961	PINZA DE ANGULO OCULTO RECTO DE 28 CMS.	1447.85
18962	PINZA DE ANGULO OCULTO RECTO DE 28 CMS.	1447.85
18963	PINZA DE ANGULO OCULTO RECTO DE 28 CMS.	1447.85
18968	PINZA HEANY GRANDE	1276.5
18969	PINZA HEANY GRANDE	1276.5

RELACION DE BIENES QUE COMPONEN SU PATRIMONIO
CUENTA PUBLICA ENERO - DICIEMBRE 2019

CODIGO	DESCRIPCION	VALOR EN LIBROS
18970	PINZA HEANY GRANDE	1276.5
18959	ESPEJO RECTAL O ANOSCOPIO	2395.45
17806	SEPARADORES DE GOSSET ADULTO	3213.68
17807	SEPARADORES DE GOSSET ADULTO	3213.68
17808	SEPARADOR DE SULLIVAN ABDOMINAL CON TRES HOJAS	6675.75
17809	SEPARADOR DE SULLIVAN ABDOMINAL CON TRES HOJAS	6675.75
18971	VALVAS DE DOYEN	1121.25
18972	DILATADORES EN VIA BILIAR CON 9 PIEZAS	3162.5
18197	VITRINA PARA CONSULTORIO ESMALTADA	989
06579	MESA QUIRURGICA DE EXPULSION.	3086.02
17744	MESA RIYON TABULAR CROMADA, CUBIERTA Y ENTREPAÑO DE ACERO INOXIDABLE.	977.5
17777	LAMPARA DE TECHO PARA QUIROFANO LUZ FRIA 5 LUCES Y 5 FOCOS DE RESPUESTO	18400
18894	LAMPARA DE EMERGENCIA PARA QUIROFANO CON LUZ FRIA Y ACUMULADOR PARA PRENDIDO INSTANTANEO, FAB. NAC.	7857.95
17782	CARRO CAMILLA TABULAR CROMADO CON BARANDAL, COLCHO N Y PORTA SUERO	1092.5
18845	CAMILLA SENCILLA	1820.45
17776	SET DE LARINGOSCOPIO CON 3 HOJAS CURVAS	3708.75
22895	ELECTROCARDIOGRAFO CON REGULAR INTEGRADO	19605.2
17746	TANQUE DE OXIGENO PARA QUIROFANO CON REGULADOR Y FLUJOMETRO.	4025
18199	TANQUE DE OXIGENO PARA QUIROFANO CON REGULADOR,CAP ACIDAD 3000 LITROS.	4370
24168	MAQUINA DE ANESTESIA, VAPORIZADOR DE SEVORANE, VAPORIZADOR DE ISOFLUORANE, VENTILADOR OHMEDA.	343850
24181	EXTINTOR DE 2.3 KGS DE BIXIDO DE CARBONO	1529.99
21732	NO BREAK	1673.25
18203	TANQUE DE OXIGENO PARA AMBULANCIA DE ALUMINIO CAPACIDAD 680 LITROS.	2300
23039	ASPIRADOR COMPRESOR	3685.75
26578	VITRINA	6206
25503	ESTUCHE DE DIAGNOSTICO DE BOLSILLO POCKET JUNIOR 2.5 CON OTOSCOPIO Y OFTALMOSCOPIO	2402.35
17747	CAMA CLINICA, 2 MANIJAS 5 POSICIONES	1495
17748	CAMA CLINICA, 2 MANIJAS 5 POSICIONES	1495
17749	CAMA CLINICA, 2 MANIJAS 5 POSICIONES	1495
17750	CAMA CLINICA, 2 MANIJAS 5 POSICIONES	1495
27486	MONITOR DE 18.5"	3450
27426	C.P.U. (INCLUYE TECLADO Y MOUSE)	11321.17
27719	UNIDAD DE RESPALDO	2396.47
37202	LECTOR OPTICO (BIEN ENTREGADO EN COMODATO AL ISSTE CH POR GOB. DEL EDO.)	2556.45
14945	CONTADOR DE CELULAS 9 TECLAS	1241.99
14946	CONTADOR DE CELULAS 9 TECLAS	1241.99
25020	VITRINA PARA MEDICAMENTOS 1.60X.60 MTS DOS PUERTAS ABATIBLES	4318.25
26110	MONITOR DE 18.5"	0
26117	C.P.U. (INCLUYE TECLADO Y MOUSE)	0
27261	UNIDAD DE RESPALDO	0
27837	ESCANER CAMA PLANA	4292
25094	ANAQUEL 6 ENTREPAÑOS 30X91, 4 POSTES DE 1.80 MTS	1046.5
25095	ANAQUEL 6 ENTREPAÑOS 30X91, 4 POSTES DE 1.80 MTS	1046.5
25096	ANAQUEL 6 ENTREPAÑOS 30X91, 4 POSTES DE 1.80 MTS	1046.5
25097	ANAQUEL 6 ENTREPAÑOS 30X91, 4 POSTES DE 1.80 MTS	1046.5
25098	ANAQUEL 6 ENTREPAÑOS 30X91, 4 POSTES DE 1.80 MTS	1046.5
19679	REFRIGERADOR	3539.7
17743	MESA DE EXPULSION.	2472.5
40347	ESFIGMOMANOMETRO ANEROIDE DE PEDESTAL	9222
40204	ESTUCHE DE DIAGNOSTICO	17307.2

RELACION DE BIENES QUE COMPONEN SU PATRIMONIO
CUENTA PUBLICA ENERO - DICIEMBRE 2019

CODIGO	DESCRIPCION	VALOR EN LIBROS
18343	MAQUINA DE ESCRIBIR MECANICA CON CARROCERIA METALICA CANASTILLA PORTATIPOS CON MARGINADORES Y PORTADOR DE TARJETAS	2026.3
26113	MONITOR DE 18.5	0
26120	IMPRESORA LASERJET	0
26118	C.P.U. (INCLUYE TECLADO Y MOUSE)	0
27802	UNIDAD DE RESPALDO DE ENERGIA (NOBREAK)	1237.72
20779	MESA DE EXPLORACION	3105
25820	MONITOR 18.5"	5087.76
26115	C.P.U. (INCLUYE TECLADO Y MOUSE)	0
25852	UNIDAD DE RESPALDO	1647.2
24580	SILLON SUPERSECRETARIAL	1840
22057	ARCHIVERO DE 4 GAVETAS	2596.7
40487	MINI SPLIT POTENCIA DE 18000 BTU, SERIES DE CONDENSADORA L-2015-B-OD-02-0028 Y EVAPORADORA L-2015-B- ID-02-0117 MOD.EMPRC182-U	10086.2
26121	IMPRESORA LASERJET	0
27870	COMPUTADORA ALL-IN-ONE, PANTALLA PANORAMICA TIPO LED DE 20" (INCLUYE TECLADO Y MOUSE)	11832.28
27835	UNIDAD DE RESPALDO DE ENERGIA (NOBREAK)	1237.72
25511	ESTUCHE DE DIAGNOSTICO DE BOLSILLO POCKET JUNIOR 2.5 CON OTOSCOPIO Y OFTALMOSCOPIO	2402.35
25525	ESTUCHE DE DIAGNOSTICO DE BOLSILLO POCKET JUNIOR	2402.35
26590	ESCRITORIO RECTANGULAR	4512.4
20268	ESCRITORIO DE 1.20 METALICO	1881.09
26596	SILLA OPERATIVA NEUMATICA AJUSTABLE	1450
24452	SILLON SEMIEJECUTIVO	1052.25
27203	TELEFONO DIGITAL	3706.05
26109	MONITOR DE 18.5"	0
25795	C.P.U. (INCLUYE TECLADO Y MOUSE)	10549.04
26116	C.P.U. (INCLUYE TECLADO Y MOUSE)	0
26661	UNIDAD DE RESPALDO	0
25853	UNIDAD DE RESPALDO	1647.2
27262	UNIDAD DE RESPALDO	0
25099	ANAQUEL 6 ENTREPANOS 30X91, 4 POSTES DE 1.80 MTS	1046.5
12847	ESCRITORIO EJECUTIVO METALICO.	1121.34
24462	ARCHIVERO METALICO 4 GAVETAS 1.35X.46X.70M	2137.85
24047	TELEFONO MULTILINEA DIGITAL C/PANTALLA DE CRISTAL	2242.93
27946	TELEFONO DIGITAL	4329.99
21599	EQUIPO DE AIRE ACONDICIONADO TIPO MINI SPLIT CON CAPACIDAD NOMINAL DE 1.00 T.R. PARA OPERAR A 220 VOLTS.	7475
00397	PROYECTOR DE ACETATOS FUSE 3D CON 2 LAMPARAS	2646.68
26302	MONITOR DE 18.5"	0
26318	IMPRESORA	0
26285	C.P.U. (INCLUYE TECLADO Y MOUSE)	0
26335	UNIDAD DE RESPALDO	0
40361	AMBULANCIA TIPO II PARA URGENCIAS AVANZADAS PLACAS CW-05-129	1122106.28
40165	COMPUTADORA THINKCENTRE ALL IN ONE PANTALLA LED DE 20" (INCLUYE TECLADO Y MOUSE)	11890
24552	SILLON SEMIEJECUTIVO	1052.25
40812	SILLON RECLINABLE BRAZO FIJO CON APOYO PARA BRAZOS ACOLCHONADO, HECHO EN VINIL PIEL FABRICADO CON ESTRUCTURA DE PINO COLOR CAFE, PESO 31 KG	9512
40814	SILLON RECLINABLE BRAZO FIJO CON APOYO PARA BRAZOS ACOLCHONADO, HECHO EN VINIL PIEL FABRICADO CON ESTRUCTURA DE PINO COLOR CAFE, PESO 31 KG	9512
40815	SILLON RECLINABLE BRAZO FIJO CON APOYO PARA BRAZOS ACOLCHONADO, HECHO EN VINIL PIEL FABRICADO CON ESTRUCTURA DE PINO COLOR CAFE, PESO 31 KG	9512

RELACION DE BIENES QUE COMPONEN SU PATRIMONIO
CUENTA PUBLICA ENERO - DICIEMBRE 2019

Página 103 de 174

CODIGO	DESCRIPCION	VALOR EN LIBROS
40816	SILLON RECLINABLE BRAZO FIJO CON APOYO PARA BRAZOS ACOLCHONADO, HECHO EN VINIL PIEL FABRICADO CON ES- TRUCTURA DE PINO COLOR CAFE, PESO 31 KG	9512
40817	SILLON RECLINABLE BRAZO FIJO CON APOYO PARA BRAZOS ACOLCHONADO, HECHO EN VINIL PIEL FABRICADO CON ES- TRUCTURA DE PINO COLOR CAFE, PESO 31 KG	9512
40818	SILLON RECLINABLE BRAZO FIJO CON APOYO PARA BRAZOS ACOLCHONADO, HECHO EN VINIL PIEL FABRICADO CON ES- TRUCTURA DE PINO COLOR CAFE, PESO 31 KG	9512
40822	SILLON RECLINABLE BRAZO FIJO CON APOYO PARA BRAZOS ACOLCHONADO, HECHO EN VINIL PIEL FABRICADO CON ES- TRUCTURA DE PINO COLOR CAFE, PESO 31 KG	9512
40823	SILLON RECLINABLE BRAZO FIJO CON APOYO PARA BRAZOS ACOLCHONADO, HECHO EN VINIL PIEL FABRICADO CON ES- TRUCTURA DE PINO COLOR CAFE, PESO 31 KG	9512
40825	SILLON RECLINABLE BRAZO FIJO CON APOYO PARA BRAZOS ACOLCHONADO, HECHO EN VINIL PIEL FABRICADO CON ES- TRUCTURA DE PINO COLOR CAFE, PESO 31 KG	9512
40826	SILLON RECLINABLE BRAZO FIJO CON APOYO PARA BRAZOS ACOLCHONADO, HECHO EN VINIL PIEL FABRICADO CON ES- TRUCTURA DE PINO COLOR CAFE, PESO 31 KG	9512
24810	BANCA TANDEM DE CUATRO PLAZAS	2415
24811	BANCA TANDEM DE CUATRO PLAZAS	2415
24812	BANCA TANDEM DE CUATRO PLAZAS	2415
24814	BANCA TANDEM DE CUATRO PLAZAS	2415
24815	BANCA TANDEM DE CUATRO PLAZAS	2415
24816	BANCA TANDEM DE CUATRO PLAZAS	2415
11729	VITRINA LINEA ECONOMICA DE 1.20 MTS. SIN LUZ CON C UBIERTA Y ENTREPAÑO DE CRISTAL.	1061.4
09479	PIZARRON DIRECTORIO 1X1.50 CON 700 LETRAS	1062.6
09062	MAQUINA DE ESCRIBIR COMPACTA.	1938.74
24046	TELEFONO MULTILINEA DIGITAL C/PANTALLA DE CRISTAL	2242.93
25949	EQUIPO DE AIRE ACONDICIONADO TIPO MINI-SPLIT 60000 BTU/HR A CONTROL REMOTO	32658
40485	MINI SPLIT POTENCIA DE 18000 BTU, SERIES DE CONDEN SADORA L-2015-B-OD-02-0084 Y EVAPORADORA L-2015-B- ID-02-0033 MOD. EMPRC182-U.	10086.2
40491	MINI SPLIT POTENCIA DE 18000 BTU, SERIES DE CONDEN SADORA L-2015-B-OD-02-0103 Y EVAPORADORA L-2015-B- ID-02-0094 MOD. EMPRC182-U	10086.2
40493	MINI SPLIT POTENCIA DE 18000 BTU, SERIES DE CONDEN SADORA L-2015-B-OD-02-0098 Y EVAPORADORA L-2015-B- ID-02-0087 MOD. EMPRC182-U	10086.2
27292	PANTALLA DE PROYECCION DE TRIPIE MEDIDAS DE 1.78 X 1.78 MTS	7794.68
15202	TELEVISOR	1313.48
15204	TELEVISOR	1313.48
26297	MONITOR DE 18.5"	0
25909	IMPRESORA LASER	2758.48
26280	C.P.U. (INCLUYE TECLADO Y MOUSE)	0
26322	UNIDAD DE RESPALDO	0
26332	UNIDAD DE RESPALDO	0
23700	LECTOR BIOMETRICO DE HUELLA DIGITAL	2245.95
23707	LECTOR BIOMETRICO DE HUELLA DIGITAL	2245.95
24778	LECTOR DE CODIGO DE BARRAS	5393.5
17062	ESTERILIZADOR ELECTRICO QUIRURGICO	1587
21546	BASCULA CON ESTADIMETRO CAP. 160 KGS.	2898
25616	BASCULA CON ESTADIMETRO PARA ADULTO	3085.6
19619	EQUIPO DENTAL COMPLETO, CON SILLON, BANQUILLO, ESCUPIDERA, LAMPARA, TRIMODULAR, JERINGA, PEDAL, REGISTRO, FILTRO Y MEGAT.	12828.25
40227	ESFIGMOMANOMETRO ANEROIDE PORTATIL	4466
40228	ESFIGMOMANOMETRO ANEROIDE PORTATIL	4466

RELACION DE BIENES QUE COMPONEN SU PATRIMONIO
CUENTA PUBLICA ENERO - DICIEMBRE 2019

CODIGO	DESCRIPCION	VALOR EN LIBROS
40235	ESFIGMOMANOMETRO ANEROIDE PORTATIL	4466
40237	ESFIGMOMANOMETRO ANEROIDE PORTATIL	4466
40239	ESFIGMOMANOMETRO ANEROIDE PORTATIL	4466
40242	ESFIGMOMANOMETRO ANEROIDE PORTATIL	4466
40245	ESFIGMOMANOMETRO ANEROIDE PORTATIL	4466
40246	ESFIGMOMANOMETRO ANEROIDE PORTATIL	4466
40247	ESFIGMOMANOMETRO ANEROIDE PORTATIL	4466
40251	ESFIGMOMANOMETRO ANEROIDE PORTATIL	4466
40327	ESFIGMOMANOMETRO ANEROIDE DE PEDESTAL	9222
40328	ESFIGMOMANOMETRO ANEROIDE DE PEDESTAL	9222
40329	ESFIGMOMANOMETRO ANEROIDE DE PEDESTAL	9222
40330	ESFIGMOMANOMETRO ANEROIDE DE PEDESTAL	9222
40331	ESFIGMOMANOMETRO ANEROIDE DE PEDESTAL	9222
40189	ESTUCHE DE DIAGNOSTICO	17307.2
40190	ESTUCHE DE DIAGNOSTICO	17307.2
40191	ESTUCHE DE DIAGNOSTICO	17307.2
40193	ESTUCHE DE DIAGNOSTICO	17307.2
40194	ESTUCHE DE DIAGNOSTICO	17307.2
40187	ELECTROCARDIOGRAFO	90967.2
40352	ASPIRADOR PARA SUCCION CONTINUA E INTERMITENTE	55459.6
22349	UNIDAD TIPO PICK-UP (AMBULANCIA CLASICA)2 PUERTAS NORMALES,2 PUERTAS ABATIBLES TIPO BANDERA DIRECCIO N HIDRAU, PLACA CX-70-783.	253000
40003	AMBULANCIA TIPO II, (GATO MECANICO DE TIJERA, LLAVE L, LLANTA DE REFACCION, AIRE ACONDICIONADO, PLACAS CX-70-781 (COMODATO)	547400
40130	COMPUTADORA THINKCENTRE ALL IN ONE PANTALLA LED DE 20" (INCLUYE TECLADO Y MOUSE)	11890
26323	UNIDAD DE RESPALDO	0
24817	BANCA TANDEM DE CUATRO PLAZAS	2415
16032	VITRINA GABINETE UNIVERSAL PARA MEDICAMENTOS	1135.02
24554	GABINETE UNIVERSAL METALICO 2 PUERTAS .87X.37X1.80	2503.55
14019	MESA DE TRABAJO EN ESTRUCTURA METALICA ESMALTADA, 2 PUERTAS 1 ENTREPAÑO Y ENTREPISO CUBIERTA EN ACER O CALIBRE 24 CON 1 FREGADERO PVC.M5 2.50X0.70X0.90	2293.5
14020	MESA DE TRABAJO EN ESTRUCTURA METALICA ESMALTADA CON 2 PUERTAS UN ENTREPAÑO Y ENTREPISO CUBIERTA EN ACERO CALIBRE 24 CON UN FREGADERO 2.30X0.70X0.90	1430
14021	MESA DE TRABAJO EN ESTRUCTURA METALICA ESMALTADA CON 2 PUERTAS,UN ENTREPAÑO Y ENTREPISO ACERO INOXI DABLE CALIBRE 24,1 FREGADERO PVC.2.85 X .66 X.90	3135
24822	BOTE SANITARIO CON TAPA DE PEDAL	960.25
13354	MAQUINA DE ESCRIBIR MECANICA	1050.73
26038	AIRE ACONDICIONADO DE CINCO T.	68767.86
24721	PINZA DE TRASLADO	1229.35
12355	CARRO DE CURACION CON PALANGANA, COLOR NEGRO.	960.3
12356	CARRO DE CURACION CON PALANGANA, COLOR NEGRO.	960.3
24414	CARRO ROJO	14004.5
40184	CARRO ROJO CON DESFRIBILADOR (NUMERO DE SERIE DEL DESFRIBILADOR DG-4A02054)	575128
24329	CAMA CAMILLA	4186
24330	CAMA CAMILLA	4186
24331	CAMA CAMILLA	4186
24332	CAMA CAMILLA	4186
24333	CAMA CAMILLA	4186
24334	CAMA CAMILLA	4186
24335	CAMA CAMILLA	4186
40179	MONITOR DE SIGNOS VITALES	171018.8
40180	MONITOR DE SIGNOS VITALES	171018.8
21476	ESCRITORIO SECRETARIAL METALICO	1203.19

RELACION DE BIENES QUE COMPONEN SU PATRIMONIO
CUENTA PUBLICA ENERO - DICIEMBRE 2019

CODIGO	DESCRIPCION	VALOR EN LIBROS
24821	BOTE SANITARIO CON TAPA DE PEDAL	960.25
27520	MONITOR DE 18.5"	1849.9
22385	IMPRESORA LASER	7038
37101	C.P.U. (BIEN ENTREGADO EN COMODATO AL ISSTECH POR GOB. DEL EDO.)	11909.97
21609	REGULADOR DE VOLTAJE DE 500 W	1350
38271	NOBREAK (BIEN ENTREGADO EN COMODATO AL ISSTECH PO R GOB. DEL EDO.)	2082.65
21549	EQUIPO DE ULTRASONIDO DE ALTA RESOLUCION SISTEMA DE RASTREO (11202, 11203)	381207.75
23986	NEGATOSCOPIO DOBLE	1083.5
24548	SILLON SEMIEJECUTIVO	1052.25
13818	MUEBLE PARA ENFERMERIA EN MADERA DE PINO COLOR BLANCO DE 70x1.00x1.50	1179.03
13062	MESA BAJA DE LABORATORIO CON CUBIERTA DE ACERO INOXIDABLE CALIBRE 24 Y CAJON METALICO ESMALTADO EN LAS SIGUIENTES MEDIDAS 1.50X0.60X0.75 MTS.	1210
24700	BOTE PARA BASURA TIPO CAMPANA DE LAMINA DE ACERO	1207.5
24788	BOTE PARA BASURA TIPO CAMPANA DE LAMINA DE ACERO	1207.5
24789	BOTE PARA BASURA TIPO CAMPANA DE LAMINA DE ACERO	1207.5
24790	BOTE PARA BASURA TIPO CAMPANA DE LAMINA DE ACERO	1207.5
24824	BOTE SANITARIO CON TAPA DE PEDAL	960.25
24825	BOTE SANITARIO CON TAPA DE PEDAL	960.25
24827	BOTE SANITARIO CON TAPA DE PEDAL	960.25
24828	BOTE SANITARIO CON TAPA DE PEDAL	960.25
21522	MAQUINA DE ESCRIBIR ELECTRONICA IND, EN ESPAÑOL PANEL DE 89 TECLAS Y 34 FUNCIONES, PRODUCCION - NACIONAL.	3333.85
12610	AIRE ACONDICIONADO DE 24500 BTU.	2229.48
12215	EQUIPO DE AIRE ACONDICIONADO TIPO VENTANA. CAPACIDAD 18,000 BTU.	1829.84
13307	EQUIPO DE AIRE ACONDICIONADO DE 12,000 BTU.	1600
15441	AIRE ACONDICIONADO 12,200BTU.	1854.6
21598	EQUIPO DE AIRE ACONDICIONADO CON CAPACIDAD DE 15 T.R. TRIFASICO 220 VOLTS.	75980.5
24219	MEGAFONO CON SIRENA DE 25 WATTS	1920.5
24220	MEGAFONO CON SIRENA DE 25 WATTS	1920.5
24418	TANQUE DE OXIGENO DE 680 LTS	3220
24419	TANQUE DE OXIGENO DE 680 LTS	3220
19633	CONTENEDOR PARA RESIDUOS 1000 LTS ROJO	6290.5
12587	PURIFICADOR DE AGUA DE 3 BUJIAS.	1870.98
36846	MONITOR (BIEN ENTREGADO EN COMODATO AL ISSTECH POR GOB. DEL EDO.)	4083.72
36841	C.P.U. (BIEN ENTREGADO EN COMODATO AL ISSTECH POR GOB. DEL EDO.)	11909.97
22458	NOBREAK CON REGULADOR ELECTRONICO INTEGRADO	1265
24226	BOMBA PARA AGUA DE 1 1/2 HP	1125
24227	BOMBA PARA AGUA	1759.89
25185	ANAQUEL 6 ENTREPAÑOS 30X91, 4 POSTES DE 1.80 MTS	1046.5
25186	ANAQUEL 6 ENTREPAÑOS 30X91, 4 POSTES DE 1.80 MTS	1046.5
25187	ANAQUEL 6 ENTREPAÑOS 30X91, 4 POSTES DE 1.80 MTS	1046.5
25188	ANAQUEL 6 ENTREPAÑOS 30X91, 4 POSTES DE 1.80 MTS	1046.5
25189	ANAQUEL 6 ENTREPAÑOS 30X91, 4 POSTES DE 1.80 MTS	1046.5
15794	12 ANAQUELES, 60 CHAROLAS DE 85x30 Y 18 POSTES METALICOS CADA UNO	2791.27
23568	ESTERILIZADOR ODONTOLOGICO C/2 CHAROLAS	3105
06949	VENTILADOR VOLUMETRICO ADULTO.	87573.44
15800	PIEZA VENTILADOR DE PRESION POSITIVA CON VALVULA DE SEGURIDAD Y FLUJO AJUSTABLE	13764.3
18931	RESPIRADOR DE PRESION POSITIVA INTERMITENTE	35972
40509	VENTILADOR VOLUMETRICO NEONATAL-PEDIATRICO-ADULTO	754000
40510	VENTILADOR VOLUMETRICO NEONATAL-PEDIATRICO-ADULTO	754000
21565	CENTRIFUGA CON ROTOR DE 24 PLAZAS PARA TUBO DE CENTIFUGA DE 13X100	22381.91
20214	ESTERILIZADOR PARA ODONTOLOGIA	2875
21492	PIEZA DE MANO DE ALTA VELOCIDAD	2580.6

RELACION DE BIENES QUE COMPONEN SU PATRIMONIO
CUENTA PUBLICA ENERO - DICIEMBRE 2019

CODIGO	DESCRIPCION	VALOR EN LIBROS
23073	PIEZA DE MANO DE ALTA ROTACION	1725
23075	PIEZA RECTA DE MANO DE BAJA VELOCIDAD	1552.5
25633	PIEZA DE MANO DE ALTA VELOCIDAD	3996.25
25636	PIEZA DE MANO DE BAJA VELOCIDAD	2078.05
24416	DEFIBRILADOR	79925
25976	ELECTROCARDIOGRAFO	28614.3
40353	ASPIRADOR PARA SUCCION CONTINUA E INTERMITENTE	55459.6
15567	MAQUINA DE COSER, CON MESA DE VINIL	3800
24218	EXTINTOR DE 2.3 KLS. DE BIXIDO DE CARBONO	1485
20102	EXTINTOR DE GAS HALON 1211 EN CILINDRO DE ALUMINIO CANADIENSE VALVULA DE CAPUCHON RECARGABLE CAPACIDA D DE 2.5 KGS. (AMBULANCIA CON PLACAS CX88265)	1035
24559	GABINETE UNIVERSAL METALICO 2 PUERTAS .87X.37X1.80	2503.55
24138	MODULO ESTUDIO INDIVIDUAL 060X090XH120 CONTEMPORA- NEO Y PORTATECLADO PLASTICO CON CORREDERAS	1657.85
27465	MONITOR DE 18.5"	3450
21690	IMPRESORA	6550.4
26277	C.P.U. (INCLUYE TECLADO Y MOUSE)	0
26326	UNIDAD DE RESPALDO	0
21060	ANAQUEL METALICO DE 4 POSTES Y 8 CHAROLAS	984.4
25178	ANAQUEL 6 ENTREPAÑOS 30X91, 4 POSTES DE 1.80 MTS	1046.5
25956	AIRE ACONDICIONADO 4.5 T.R. S:(04EX4430004TAFZ00043)	31827.03
37005	C.P.U. (BIEN ENTREGADO EN COMODATO AL ISSTECH POR GOB. DEL EDO.)	11909.97
25665	UNIDAD DE RESPALDO	1035
20350	ESCRITORIO SECRETARIAL CON 2 GAVETAS	1453.6
24040	TELEFONO MULTILINEA DIGITAL C/PANTALLA DE CRISTAL	2242.93
26303	MONITOR DE 18.5"	0
25923	IMPRESORA LASER	2758.48
25783	C.P.U. (INCLUYE TECLADO Y MOUSE)	10549.04
40009	ESCANER DE CAMA PLANA	4582
25656	UNIDAD DE RESPALDO	1035
25291	TELEFONO DIGITAL	1115.35
26029	IMPRESORA	8375.2
27728	IMPRESORA LASERJET	5675.83
40090	COMPUTADORA THINKCENTRE ALL IN ONE PANTALLA LED DE 20" (INCLUYE TECLADO Y MOUSE)	11890
26320	UNIDAD DE RESPALDO	0
12582	REPISA PARA RECIBO DE LOZA SUCIA ACERO INOXIDABLE 90x45x65 CMS.	1502.12
12354	MESA LISA CON RESPALDO Y ENTREPAÑOS.	3734.5
12403	MESA LISA DE TRABAJO CUBIERTA DE ACERO INOXIDABLE 1.20x45x90 MTS.	2347.4
12593	MESA CALIENTE DE CHAROLAS 97x100x90 CMS. 2 CHAROLA S DE ACERO MESA FRIA PARA BARRA DE AUTOSERVICIO CO N VALVULA DE GLOBO,FRENTE Y TOLDOS VIDRIO	19206
12402	REFRIGERADOR CONGELADOR VERTICAL, 4 COMPARTIMIENTO CON ENTREPAÑOS DE ALTA CONDUCCION Y PUERTA DE TRIP LE CRISTAL.	4566.76
25974	ENFRIADOR DE DOS PUERTAS DE CRISTAL CON SISTEMA DE AUTOCIERRE MEDIANTE BARRA DE TORSION Y SELLO EN LA PUERTA 203X160X61 CM CAP. 41 PIES CUBICOS	23649.99
12583	ESTUFA DE 6 QUEMADORES, CON PLANCHA, HORNO, REPISA TRASERA, PORTACONDIMENTOS. DE ACERO INOXIDABLE 1.6 5x69.90cms.	8856.1
12584	ESTUFON TRIPLE CON 3 FOGONES CONCENTRICOS, BASE TU BULAR 198x69x61.	3521.1
25975	ESTUFON DE TRES SECCIONES DOS QUEMADORES CONCENTRI COS POR SECCION 6 TORNILLOS NIVELADORES ESTRUCTURA ESMALTADA 2X70X80	13248.99
12591	CAMPANA EXTRACTORA ISLA CON TOLDO DE LAMINA PINTRO CALIBRE 16, LAMPARA DE CAPELO SELLADO CONTRA VAPO R FRENTE Y COSTADO DE ACERO, CALIBRE 18 240x250x70	9117.58
12592	GALOPINA DE 3 ENTREPAÑOS PARA TRANSPORTE DE CHAROL AS DE ACERO INOXIDABLE 100x50x90.	2138.26

RELACION DE BIENES QUE COMPONEN SU PATRIMONIO
CUENTA PUBLICA ENERO - DICIEMBRE 2019

CODIGO	DESCRIPCION	VALOR EN LIBROS
17990	PURIFICADOR DE AGUA PLUS DE ACERO INOXIDABLE	7131.15
25709	UNIDAD DE AIRE ACONDICIONADO MINI SPLIT	11500
09442	EQUIPO DE RAYOS X, PARA ADULTO E INFANTIL	77938.1
12441	EQUIPO DE RAYOS "X" RODABLE CON TUBO ROTATORIO PAR A ESTUDIOS SIMPLES, CAPACIDAD HASTA 200 MA 100 KV. CAJA PARA GUARDAR CHASIS.	188752.3
12405	GUANTES DE HULE EMPLOMADOS.	1547.79
09443	PORTA CHASIS DE PARED	1868.75
12406	GUANTES DE HULE EMPLOMADO (PAR).	1547.79
24180	REVELADORA DE PLACAS AUTOMATICA DE RAYOS X	273389.5
20038	PROTECTORES DE GONADAS (HOMBRERAS) CON 3 PIEZAS	2047
20039	PROTECTOR DE TIROIDES (COLLAR)	977.5
24546	SILLON SEMIEJECUTIVO	1052.25
24582	MUEBLE PARA EQUIPO DE COMPUTO DE 165X55X70 Y CAJO- NERA Y TRES ENTREPAÑOS (INCLUYE PORTA C.P.U.)	2242.5
24583	MODULO DE TRES GAVETAS VERTICAL DE 115X55X70	3731.75
24488	ARCHIVERO METALICO 4 GAVETAS 1.35X.46X.70M	2137.85
24750	BOTE SANITARIO CON TAPA DE PEDAL	960.25
24041	TELEFONO MULTILINEA DIGITAL C/PANTALLA DE CRISTAL	2242.93
26304	MONITOR DE 18.5"	0
27936	COMPUTADORA PORTATIL MEDIA	14894.4
40134	COMPUTADORA THINKCENTRE ALL IN ONE PANTALLA LED DE 20" (INCLUYE TECLADO Y MOUSE)	11890
27656	UNIDAD DE RESPALDO	2396.47
21544	SILLA DE RUEDAS CROMADA	3542
24397	ESTUCHE DE DIAGNOSTICO OFTALMOLOGICO	2093
18530	ESTUCHE DE DIAGNOSTICO HALOGENADO DE 3.5 VOLTS CON OFTALMOSCOPIO, OTOSCOPIO, MANGO E ILUMINADOR NASAL.	4748.41
16438	DESFIBRILADOR, MONITOR Y ELECTROCARDIOGRAFO	43240
13056	MESA DE TRABAJO,ESTRUCTURA. METALICA ESMALTADA CON 2 PUERTAS 1 ENTREPAÑO,ENTREPISO CUBIERTA EN ACERO CALIBRE 24 CON 1 FREGADERO PUC.M-26 1.45X0.70X0.90	1056
13058	MESA DE TRABAJO CON BASE ESMALTADO CON CUBIERTA EN LAMINA DE ACERO INOXIDABLE CALIBRE 24 DOS TARJAS LAVES MEZCLADORAS MEDIDAS M-11 2.10X0.70X0.90 MTS.	2145
13059	MUEBLES DE BAÑO DE ARTEZA CON CUBIERTA SUPERIOR EN ACERO INOXIDABLE CAL 24 PVC. CON 3 GAVETAS Y UN CAJON BALANCIN CON MEDIDAS M-22 2.10 X 0.70 X 0.90 M	2365
23486	AIRE ACONDICIONADO CON CONTROL REMOTO	8873.4
23487	AIRE ACONDICIONADO CON CONTROL REMOTO	7828.05
18937	INCUBADORA DE CALOR RADIANTE	39698
21192	INCUBADORA PARA CUIDADOS GRALES. DE RECIEN NACIDO	66766.7
23875	EQUIPO INCUBADORA DE CUIDADOS INTENSIVOS PARA EL RECIEN NACIDO	90850
12429	LAMPARA DE FOTOTERAPIA FLUORECENTE PARA HIPERBILIRUBINEMIAS. CON OCHO LAMPARAS, INTERRUPTOR DE CORRIENTE, ESCUDO DE PROTECCION DEL PACIENTE.	4908.2
19567	VENTILADOR VOLUMETRICO DE EMERGENCIA	203550
24415	CARRILLO	14004.5
06690	CAMA DE POSICION.	1115.5
06691	CAMA DE POSICION.	1115.5
06705	CAMA DE POSICION.	1115.5
06706	CAMA DE POSICION.	1115.5
06707	CAMA DE POSICION.	1115.5
13168	CAMA PEDIATRICA CON COLCHON DE TRES POSICIONES, MUEBLA CON BARANDAL,ABATIBLE,ESTRUCTURA Y CUERPO DE ACERO GALVANIZADO Y RUEDAS DE HULE COLOR NEGRO	1013.65
18911	CAMA CLINICA CON TRES POSICIONES,	2645
12358	CUNA CON RODAJA TUBULAR DE ACERO INOXIDABLE TAPIZA DA EN NEGRO.-	960.3
24178	BALANZA PEDIATRICA DE 16 KG. CON PESA	1980

RELACION DE BIENES QUE COMPONEN SU PATRIMONIO
CUENTA PUBLICA ENERO - DICIEMBRE 2019

CODIGO	DESCRIPCION	VALOR EN LIBROS
24179	BALANZA PEDIATRICA DE 16 KG. CON PESA	1980
25533	BASCULA PESA BEBE CON BARRAS DE ALUMINIO EN ACABA- DO NATURAL, RANGO DE GRADUACION DE LAS DOS BARRAS DE 0 A 16 KG, CON CHAROLA	1725
24545	ESCRITORIO SEMIEJECUTIVO DE 1.52X.75X.75M CON DOS GAVETAS	1696.25
16033	GABINETE UNIVERSAL PARA MEDICAMENTOS	1135.03
13077	MESA BAJA DE LABORATORIO CON CUBIERTA DE ACERO INX IDABLE CALIBRE 24 Y CAJON METALICO ESMALTADO CON MEDIDAS 1.40X0.60X0.75 MTS.	1210
13078	MESA BAJA DE LABORATORIO CON CUBIERTA DE ACERO INOXIDABLE CALIBRE 24 Y CAJON METALICO ESMALTADO CON MEDIDAS 1.40X0.60X 0.75 MTS.	1210
13079	MESA BAJA DE LABORATORIO CON CUBIERTA DE ACERO INOXIDABLE CALIBRE 24 Y CAJON METALICO ESMALTADO CON MEDIDAS 1.50X0.60X0.75 MTS.	1210
24829	BOTE SANITARIO CON TAPA DE PEDAL	960.25
24830	BOTE SANITARIO CON TAPA DE PEDAL	960.25
12515	REFRIGERADOR.	4263.28
20305	REFRIGERADOR DE 11 PIES CUBICOS CON ESCARCHA	5045.21
21563	MICROSCOPIO CON SISTEMA DE OPTICA ICS ACROMATICA	23030.58
21564	MICROSCOPIO CON SISTEMA DE OPTICA ICS ACROMATICA	23030.58
20257	AGITADOR DE TUBOS (MEZCLADOR PARA BH, ORIZONTAL.	5175
15801	PIEZA DE ESTUFA DE CULTIVO, DE 48 X 35 CM.	3259.69
09439	PIANO PARA CUENTAS DIFERENCIAL 7 DIGITOS	2543.34
09440	PIANO PARA CUENTA DIFERENCIAL 8 DIGITOS	2543.34
14032	MESA DE TRABAJO EN ESTRUCTURA METALICA ESMALTADA C ON 2 PUERTAS,1 ENTREPAÑO Y ENTREPISO EN ACERO INOXIDABLE CALIBRE 24, 1 FREGADERO M-25 1.60X0.66X0.90	1122
26039	AIRE ACONDICIONADO DE CINCO T.	68767.86
14854	CAMA HOSPITALARIA DE 5 POSICIONES CON 2 MANIVELAS Y COLCHON DE VINIL	960.3
18004	CAMA CLINICA PARA USO HOSPITALARIO, DE BARROTES 1 MANIVELA, 2 POSICIONES	1092.5
18912	CAMA CLINICA CON TRES POSICIONES	2645
20321	CAMA CON DOS MANIVELAS Y TODAS LAS POSICIONES	2888
19248	EQUIPO DE ANESTESIA CON TODOS SUS ACCESORIOS	402500
15867	MONITOR DE SIGNOS VITALES	18066.44
27525	MONITOR DE 18.5"	1849.9
26317	IMPRESORA	0
36553	C.P.U. (BIEN ENTREGADO EN COMODATO AL ISSTECH POR GOB. DEL EDO.)	11909.97
38414	NO BREAK (BIEN ENTREGADO EN COMODATO AL ISSTECH POR GOB. DEL EDO.)	2082.65
10330	OCHO (8) POSTES METALICOS DE 2.21 MTS. DE ALTO, RANURADOS.	395.95
12622	MESA PARA ENSAMBLE CON REPISA INTERMEDIA CON CUBIERTA DE ACERO INOXIDABLE LARGUERO TUBULAR DE 30x30 Y ENTREPAÑOS DE LAMINA CALIBRE 16.	4481.4
12426	ESTERILIZADOR DE VAPOR DIRECTO 16x16x24" CONTROL AUTOMATICO, PARA EMPOTRAR. CAMARA DE ACERO TERMOSTATICO PARA ELIMINADOR DE AIRE CON CARRO PARA CARGA Y	68821.5
12427	ESTERILIZADOR DE VAPOR DIRECTO CON GABINETE 20x20 X36 CONTROL AUTOMATICO, SELECC. Y OPERACION DE CICLOS CANASTA Y CARRO PARA CARGA Y DESCARGA.	90695
23567	EQUIPO ESTERILIZADOR (AUTOCLAVE) 20x20x36 CMS.	247652.5
24420	AMBU ADULTO	1495
24421	AMBU ADULTO	1495
24422	AMBU PEDIATRICO	1610
24423	AMBU PEDIATRICO	1610
24719	PINZA DE TRASLADO	1229.35
24720	PINZA DE TRASLADO	1229.35
06538	EQUIPO TOCACARDIOGRAFO PARA REGISTRO (TOCACARDIOGR AFO).	61152.38
23982	MASCARILLA P/CPAP	1039.6
22171	DIAPAZON DE ALUMINIO	4411.4
23981	HUMIDIFICADOR	8964.25
24551	SILLON SEMIEJECUTIVO	1052.25

RELACION DE BIENES QUE COMPONEN SU PATRIMONIO
CUENTA PUBLICA ENERO - DICIEMBRE 2019

Página 109 de 174

CODIGO	DESCRIPCION	VALOR EN LIBROS
14031	MESA DE TRABAJO CON BASE METALICA CUBIERTA EN LAMI NA DE ACERO INOXIDABLE CALIBRE 24,TARJA,JUEGO DE LLAVES MEZCLADORAS MEDIDAS M-9 2.18X0.66X0.90 MTS	1595
21517	AIRE ACONDICIONADO TIPO MINISPLIT HAWALL, PARED ALTA CON CONTROL REMOTO INALAMBRICO A220 VLTS. EVAPORADORA SERIE 1445018024.	11965.75
22156	CUNA TERMICA, CONTROL PARA DISMINUIR LA TEMPERATU RA O PORCENTAJE Y DESPLIEGUE DIGITAL, ALARMAS AUDI BLES Y VISUALES, ALTA TEMP. VIGILAR PACIENTES.	49387.9
25983	MESA QURURGICA UNIVERSAL MECANICO-HIDRAULICA BASICA, RODABLE PARA FACILITAR EL PROCEDIMIENTO QUIRURGICO	151122.48
12456	LAMPARA DE CIRUGIA MAYOR ELECTOR DE ALUMINIO PARA ACABDO ALZAK MANIJA ESTERILIZABLE, CONTROL DE ENFO QUE FILTRO CORRECTIVO CALOR Y COLOR DE LUZ.	12782.66
25708	LAMPARA DE QUIROFANO	48900
16933	JABONERA DE PEDESTAL CON 2 FOCOS	1900
22159	SET DE LARINGOSCOPIO DE FIBRA OPTICA, LUZ HALOGENA BOMBILLA UNIVERSAL, ILUMINADOR DE FIBRA OPTICA, HO JAS INALAMBRICAS.	6652.75
24234	CAMILLA PARA TRANSPORTAR PACIENTE, (CARRO CAMILLA)	3220
22161	TOCOCARDIOGRAFO	47306.4
16289	EQUIPO DE ELECTRO CIRUGIA (CUCHILLO ELECTRICO)	24429.45
26023	ELECTROCAUTERIO, BISTURI DE ALTA FRECUENCIA:4MHZ, INCLUYE 14 ASAS FLEXIBLES, EVACUADOR DE HUMO, ESPEJO VAGINAL,PLACA NEUTRA AISLADA EN NYLON,LAPIZ	49000
24326	CAMA CAMILLA	4186
24328	CAMA CAMILLA	4186
12330	ASPIRADOR PARA SUCCION RAPIDA, RODABLE, FRASCO RECOLECTOR CON CAPACIDAD DE 4 A 5 LITROS.	1600.5
20742	ASPIRADOR DE SUCCION CONTINUA	9406.43
21205	ASPIRADOR DE MESA CON MOTOR DE 3/4 DE POTENCIA EN ACABADO METALICO, BOMBA DE SUCCION.	3220
12359	CUNA CON RODAJA TUBULAR DE ACERO INOXIDABLE COLOR NEGRO.	960.3
24356	BASCULA PESA BEBE	1725
12514	LAVABO DOBLE PARA CIRUGANO ACERO INOXIDABLE CESPOL CONTRA DE CANASTA MEZCLADORA, CUELLO DE GANSO Y MU RO CON ACCESORIOS.	5286.99
12442	APARATO DE ANESTESIA DE 2 GAS CON VAPORIZADOR FLOU THANE Y ETHRANE, MONT. EN GABINETE RODABLE, SISTEM A BAIN ADULTO Y PEDIATRICO.	51162.65
18385	SISTEMA SEMICERRADO PARA VENTILACION Y ANESTESIA P ARA PEDIATRICA, CONSTA DE 19 ADITAMENTOS:TULARES,C ORRUGADOS,BOLSAS,CONEXIONES,MASCARILLAS Y ADAPTADO	5980
22163	MAQUINA DE ANESTECIA, CON DOS VAPORIZADORES Y DOS GASES, DOS VENTILADOR DE ANESTECIA VENTI II AUTOMA TICO MODULO DELTA.	397819.5
40181	MONITOR DE SIGNOS VITALES	171018.8
25544	MONITOR PARA PACIENTE	47645.65
22157	OXIMETRO DE PULSO DE DEDO, RANGO DE SATURACION DE OXIGENO, RANGO DE RITMO DE PULSO: 18 A 300 PULSACI ONES POR MINUTO, DURACION DE BATERIA APROX. 12 HRS	5290
22837	BURO METALICO	1069.5
12589	LAVADORA EXTRACTORA AUTOMATICA CAPACIDAD 50 LIBRAS (23 KGS.).	46103.2
19520	EQUIPO LAVADORA EXTRACTORA AUTOMATICA INDUSTRIAL (HEAVY DUTY),PARA 30 KGS 65 LIBRAS, CONEXION 208-2 40V, 50'60HZ AMPERES 3 FASES 75 MM DIAMETRO	184000
12588	TOMBOLA SECADORA DE GAS CAPACIDAD DE 50 LIBRAS (22 .700 KGS.)	15844.95
24405	MESA DE EXPLORACION UNIVERSAL	3888.15
12328	MONITOR DE SIGNOS VITALES, MIDE PRESION ALTERIAL, ASI COMO PULSO POR METODO OSILOMETRICO, SISTEMA DE ALARMA PARA LOS 4 PARAMETROS DIMEN 22 X 16 CM.	25945.18
24740	MONITOR PORTATIL DE SIGNOS VITALES MULTIPARAMETROS	94070
22838	BURO METALICO	1069.5

RELACION DE BIENES QUE COMPONEN SU PATRIMONIO
CUENTA PUBLICA ENERO - DICIEMBRE 2019

CODIGO	DESCRIPCION	VALOR EN LIBROS
22855	BURO METALICO	1069.5
13094	MOSTRADOR TAMAÑO ESCRITORIO CON RECUBRIMIENTO DE TRIPLAY 6mm Y FORMAICA CON MUEBLES TIPO ARCHIVEROS CON 4 GAVETAS M-21 4.60 X 0.70 X 1.10 MTS.	4950
24558	GABINETE UNIVERSAL METALICO 2 PUERTAS .87X.37X1.80	2503.55
13060	MESA DE TRABAJO EN ESTRUCTURA METALICA CON 2 PUERTAS,ENTREPAÑO Y ENTREPISO CUBIERTA EN ACERO INOXIDABLE CALIBRE.24, FREGADERO PUC.M-27 3.10X0.70X0.90	2552
14034	MESA DE TRABAJO EN ESTRUCTURA METALICA CON 2 PUERTAS, ENTREPAÑO Y ENTREPISO CUBIERTA EN ACERO INOXIDABLE CALIBRE 24, FREGADERO PUC.M-6 1.50X0.70X0.90	1078
24787	BOTE PARA BASURA TIPO CAMPANA DE LAMINA DE ACERO	1207.5
23479	AIRE ACONDICIONADO CON CONTROL REMOTO	10116.55
23480	AIRE ACONDICIONADO CON CONTROL REMOTO	10116.55
23481	AIRE ACONDICIONADO CON CONTROL REMOTO	10116.55
23482	AIRE ACONDICIONADO CON CONTROL REMOTO	10116.55
23483	AIRE ACONDICIONADO CON CONTROL REMOTO	10116.55
23484	AIRE ACONDICIONADO CON CONTROL REMOTO	10116.55
23485	AIRE ACONDICIONADO CON CONTROL REMOTO	10116.55
23489	AIRE ACONDICIONADO CON CONTROL REMOTO	18785.25
11842	REFRIGERADOR DE 9 PIES CUBICOS.	1228.71
26300	MONITOR DE 18.5"	0
26279	C.P.U. (INCLUYE TECLADO Y MOUSE)	0
26333	UNIDAD DE RESPALDO	0
25981	VENTILADOR VOLUMETRICO NEONATAL/PEDIATRICO/ADULTO	650234.52
40229	ESFIGMOMANOMETRO ANEROIDE PORTATIL	4466
40230	ESFIGMOMANOMETRO ANEROIDE PORTATIL	4466
12357	CARRO DE CURACION CON PALANGANA, COLOR NEGRO.	960.3
21545	CARRO ROJO P/EMERGENCIAS DE 6 CAJONES	7728
06720	CAMA DE POSICION.	1115.5
06721	CAMA DE POSICION.	1115.5
06722	CAMA DE POSICION.	1115.5
06786	CAMA DE POSICION.	1115.5
06801	CAMA CLINICA DE 5 POSICIONES.	1115.5
06809	CAMA CLINICA DE 5 POSICIONES.	1115.5
06810	CAMA CLINICA DE 5 POSICIONES.	1115.5
06818	CAMA CLINICA DE 5 POSICIONES.	1115.5
06819	CAMA CLINICA DE 5 POSICIONES.	1115.5
06833	CAMA CLINICA DE 5 POSICIONES.	1115.5
06834	CAMA CLINICA DE 5 POSICIONES.	1115.5
06844	CAMA DE POSICION.	306.85
06845	CAMA DE POSICION.	1115.5
06855	CAMA DE POSICION.	1115.5
06856	CAMA DE POSICION.	1115.5
06857	CAMA DE POSICION.	1115.5
06872	CAMA CLINICA DE 5 POSICIONES.	1115.5
24324	CAMA CLINICA	5635
24325	CAMA CLINICA	5635
22836	BURO METALICO	1069.5
22839	BURO METALICO	1069.5
22841	BURO METALICO	1069.5
22844	BURO METALICO	1069.5
22846	BURO METALICO	1069.5
22848	BURO METALICO	1069.5
22850	BURO METALICO	1069.5
22852	BURO METALICO	1069.5
22858	BURO METALICO	1069.5
22859	BURO METALICO	1069.5

RELACION DE BIENES QUE COMPONEN SU PATRIMONIO
CUENTA PUBLICA ENERO - DICIEMBRE 2019

CODIGO	DESCRIPCION	VALOR EN LIBROS
22861	BURO METALICO	1069.5
22863	BURO METALICO	1069.5
22864	BURO METALICO	1069.5
26312	IMPRESORA	0
40089	COMPUTADORA THINKCENTRE ALL IN ONE PANTALLA LED DE 20" (INCLUYE TECLADO Y MOUSE)	11890
22857	BURO METALICO	1069.5
24540	ESCRITORIO SEMIEJECUTIVO DE 1.52X.75X.75M CON DOS GAVETAS	1696.25
25025	VITRINA PARA MEDICAMENTOS 1.60X.60 MTS DOS PUERTAS ABATIBLES	4318.25
18655	ARCHIVERO METALICO DE 4 GAVETAS	1394.95
24818	BOTE SANITARIO CON TAPA DE PEDAL	960.25
24823	BOTE SANITARIO CON TAPA DE PEDAL	960.25
25957	AIRE ACONDICIONADO 4.5 T.R. S:(04EX4430 004TANS00039)	31827.03
25958	AIRE ACONDICIONADO 4.5 T.R. S:(04EX4430 004TAXT00636)	31827.03
20339	VITRINA ENFRIADORA 2 PUERTAS ALTURA 2 MTS. ANCHO 1.45 MTS. CON RANGO DE ENFRIAMIENTO DE 0 A 10 G. 127 VOLTS.	22885
26298	MONITOR DE 18.5"	0
26313	IMPRESORA	0
26284	C.P.U. (INCLUYE TECLADO Y MOUSE)	0
26321	UNIDAD DE RESPALDO	0
37199	LECTOR OPTICO (BIEN ENTREGADO EN COMODATO AL ISSTE CH POR GOB. DEL EDO.)	2556.45
23983	CHASIS 10 X 12 PARA PLACA RADIOGRAFICA	3465
24189	CHASIS PARA PELICULA 8 X 10 SENSIBLE AL VERDE	3818
24190	CHASIS PARA PELICULA 8 X 10 SENSIBLE AL VERDE	3818
24191	CHASIS PARA PELICULA 8 X 10 SENSIBLE AL VERDE	3818
24192	CHASIS PARA PELICULA 8 X 10 SENSIBLE AL VERDE	3818
24193	CHASIS PARA PELICULA 10 X 12 SENSIBLE AL VERDE	4439
24194	CHASIS PARA PELICULA 10 X 12 SENSIBLE AL VERDE	4439
24195	CHASIS PARA PELICULA 10 X 12 SENSIBLE AL VERDE	4439
24196	CHASIS PARA PELICULA 10 X 12 SENSIBLE AL VERDE	4439
21924	CHASIS CURIX ORTHO FAST 35*43 CMS (14**17")	5710.1
21925	CHASIS CURIX ORTHO FAST 35*43 CMS (14**17")	5710.1
22183	CHASIS CURIX ORTHO FAST 30*35 CMS (11**14")	4183.91
22184	CHASIS CURIX ORTHO FAST 30*35 CMS (11**14")	4183.91
22185	CHASIS CURIX ORTHO FAST 35*35 CMS (14**14")	4517.74
22186	CHASIS CURIX ORTHO FAST 35*35 CMS (14**14")	4517.74
26292	MONITOR DE 18.5"	0
26282	C.P.U. (INCLUYE TECLADO Y MOUSE)	0
27638	UNIDAD DE RESPALDO	2396.47
23488	AIRE ACONDICIONADO CON CONTROL REMOTO	7828.05
25959	AIRE ACONDICIONADO TIPO MINIS-PLIT 1.5 T.R. 18000 BTU/HR S:(9DEX7321912TA00012)	5827.02
26291	MONITOR DE 18.5"	0
26273	C.P.U. (INCLUYE TECLADO Y MOUSE)	0
26338	UNIDAD DE RESPALDO	0
24754	BOTE SANITARIO CON TAPA DE PEDAL	960.25
25964	AIRE ACONDICIONADO TIPO MINIS-PLIT 1.5 T.R. 18000 BTU/HR S:(9DEX0824 912TAVY00975)evaporadora 909TAZF00789	5827.02
40141	COMPUTADORA THINKCENTRE ALL IN ONE PANTALLA LED DE 20" (INCLUYE TECLADO Y MOUSE)	11890
25963	AIRE ACONDICIONADO TIPO MINIS-PLIT 1.5 T.R. 18000 BTU/HR S:(01EX3600 001TAXJ00434)	5827.02
40041	COMPUTADORA THINKCENTRE ALL IN ONE PANTALLA LED DE 20" (INCLUYE TECLADO Y MOUSE)	11890
09554	MESA EXPLORACION HASER TORINO	971.75
24752	BOTE SANITARIO CON TAPA DE PEDAL	960.25

RELACION DE BIENES QUE COMPONEN SU PATRIMONIO
CUENTA PUBLICA ENERO - DICIEMBRE 2019

CODIGO	DESCRIPCION	VALOR EN LIBROS
25965	AIRE ACONDICIONADO TIPO MINIS-PLIT 1.5 T.R. 18000 BTU/HR S: (01EX3600 001TAJT00428)	5827.02
40155	COMPUTADORA THINKCENTRE ALL IN ONE PANTALLA LED DE 20" (INCLUYE TECLADO Y MOUSE)	11890
09520	MESA EXPLORACION HASER TORINO	971.75
24544	ESCRITORIO SEMIEJECUTIVO DE 1.52X.75X.75M CON DOS GAVETAS	1696.25
24550	SILLON SEMIEJECUTIVO	1052.25
09343	MAQUINA DE ESCRIBIR MECANICA CON CARRO GRANDE	1670.95
27440	MONITOR DE 18.5"	3450
36921	C.P.U. (BIEN ENTREGADO EN COMODATO AL ISSTECH POR GOB. DEL EDO.)	11909.97
38406	NO BREAK (BIEN ENTREGADO EN COMODATO AL ISSTECH PO R GOB. DEL EDO.)	2082.65
21061	ANAQUEL METALICO DE 4 POSTES Y 8 CHAROLAS	984.4
22847	BURO METALICO	1069.5
24826	BOTE SANITARIO CON TAPA DE PEDAL	960.25
25966	AIRE ACONDICIONADO TIPO MINIS-PLIT 1.5 T.R. 18000 BTU/HR S: (9DEX3330 912TAWM01113)	5827.02
26306	MONITOR DE 18.5"	0
26283	C.P.U. (INCLUYE TECLACO Y MOUSE)	0
26337	UNIDAD DE RESPALDO	0
23074	UNIDAD DENTAL CONTIENE:SILLON SIMPLEX,EQUIPO ARTUS SF TB/TM(CONSOLA),TAPIZ, LAMPARA(REFLECTOR),BANQUI LLO GRIS, ESCUPIDERA.	29497.5
21034	PIEZA DE MANO DE ALTA VELOCIDAD	1828.5
21493	PIEZA DE MANO DE BAJA VELOCIDAD	7286.4
09313	EQUIPO DE RAYOS X DE ODONTOLOGIA	6296.25
24749	BOTE SANITARIO CON TAPA DE PEDAL	960.25
25962	AIRE ACONDICIONADO TIPO MINIS-PLIT 1.5 T.R. 18000 BTU/HR S: (9DEX3330 912TACX00955)	5827.02
40092	COMPUTADORA THINKCENTRE ALL IN ONE PANTALLA LED DE 20" (INCLUYE TECLADO Y MOUSE)	11890
09570	MESA EXPLORACION	971.75
16067	MAQUINA DE ESCRIBIR MECANICA	1193.59
13220	MAQUINA DE ESCRIBIR ELECTRONICA	3180
24039	TELEFONO MULTILINEA DIGITAL C/PANTALLA DE CRISTAL	2242.93
25476	RELOJ CHECADOR	4636.8
27031	RELOJ CHECADOR	5399
26308	MONITOR DE 18.5"	0
27521	MONITOR DE 18.5"	1849.9
27535	MONITOR DE 18.5"	1849.9
26311	IMPRESORA	0
21762	C.P.U. (INCLUYE TECLADO Y MOUSE)	11313.75
24972	C.P.U.	14360.05
27737	C.P.U. (INCLUYE TECLADO Y MOUSE)	11321.17
27738	C.P.U. (INCLUYE TECLADO Y MOUSE)	11321.17
36813	C.P.U (BIEN ENTREGADO EN COMODATO AL ISSTECH POR GOB. DEL EDO.)	11909.97
25236	NO BREAK	1276.5
27623	UNIDAD DE RESPALDO	2396.47
27667	UNIDAD DE RESPALDO	2396.47
27673	UNIDAD DE RESPALDO	2396.47
23602	LECTOR BIOMETRICO DE HUELLA DIGITAL	2245.95
23609	LECTOR BIOMETRICO DE HUELLA DIGITAL	2245.95
24782	LECTOR DE CODIGO DE BARRAS	5393.5
25627	LECTOR CODIGO DE BARRAS	6612.5
24549	SILLON SEMIEJECUTIVO	1052.25
18645	MESA MULTIPLE LINEA COMPACTO-SISTEMA	1362.75
24029	TELEFONO MULTILINEA DIGITAL C/PANTALLA DE CRISTAL	2242.93
27940	TELEFONO DIGITAL	4329.99
25968	AIRE ACONDICIONADO TIPO MINIS-PLIT 2.0 T.R. 24000 BTU/HR S: (05EX4210 005TARV00222)	12827.03

RELACION DE BIENES QUE COMPONEN SU PATRIMONIO
CUENTA PUBLICA ENERO - DICIEMBRE 2019

CODIGO	DESCRIPCION	VALOR EN LIBROS
24076	SERVIDOR DE COMUNICACIONES	168911.54
20845	MONITOR	3812
20999	MONITOR ULTRA VGA DE 15", INCLUYE UN JUEGO DE BOCINAS CON ELIMINADOR DE CORRIENTE.	8050
21399	MONITOR DE 15" COLOR	3340.5
21400	MONITOR DE 15" COLOR	3340.5
21780	MONITOR COLOR 15"	6586
21781	MONITOR COLOR 15"	6586
22518	MONITOR DE 15"	4354.99
22526	MONITOR DE 15"	4354.99
22532	MONITOR DE 15"	4354.99
22537	MONITOR DE 15"	4354.99
24907	MONITOR (CON MOUSE Y TECLADO)	4600
24930	MONITOR	4600
25813	MONITOR 18.5"	5087.76
25815	MONITOR 18.5"	5087.76
26293	MONITOR DE 18.5"	0
26295	MONITOR DE 18.5"	0
26296	MONITOR DE 18.5"	0
27522	MONITOR DE 18.5"	1849.9
36554	MONITOR (BIEN ENTREGADO EN COMODATO AL ISSTECH POR GOB. DEL EDO.)	4083.72
36566	MONITOR (BIEN ENTREGADO EN COMODATO AL ISSTECH POR GOB. DEL EDO.)	4083.72
36586	MONITOR (BIEN ENTREGADO EN COMODATO AL ISSTECH PO R GOB. DEL EDO.)	4083.72
36602	MONITOR (BIEN ENTREGADO EN COMODATO AL ISSTECH POR GOB. DEL EDO.)	4083.72
36646	MONITOR (BIEN ENTREGADO EN COMODATO AL ISSTECH PO R GOB. DEL EDO.)	4083.72
36650	MONITOR (BIEN ENTREGADO EN COMODATO AL ISSTECH PO R GOB. DEL EDO.)	4083.72
36682	MONITOR (BIEN ENTREGADO EN COMODATO AL ISSTECH PO R GOB. DEL EDO.)	4083.72
36694	MONITOR (BIEN ENTREGADO EN COMODATO AL ISSTECH PO R GOB. DEL EDO.)	4083.72
36714	MONITOR (BIEN ENTREGADO EN COMODATO AL ISSTECH PO R GOB. DEL EDO.)	4083.72
36718	MONITOR (BIEN ENTREGADO EN COMODATO AL ISSTECH PO R GOB. DEL EDO.)	4083.72
36734	MONITOR (BIEN ENTREGADO EN COMODATO AL ISSTECH PO R GOB. DEL EDO.)	4083.72
36774	MONITOR (BIEN ENTREGADO EN COMODATO AL ISSTECH PO R GOB. DE EDO.)	4083.72
36778	MONITOR (BIEN ENTREGADO EN COMODATO AL ISSTECH PO R GOB. DEL EDO.)	4083.72
36782	MONITOR (BIEN ENTREGADO EN COMODATO AL ISSTECH POR GOB. DEL EDO.)	4083.72
36834	MONITOR (BIEN ENTREGADO EN COMODATO AL ISSTECH PO R GOB. DEL EDO.)	4083.72
36842	MONITOR (BIEN ENTREGADO EN COMODATO AL ISSTECH PO R GOB. DEL EDO.)	4083.72
36854	MONITOR (BIEN ENTREGADO EN COMODATO AL ISSTECH P OR GOB. DEL EDO.)	4083.72
36866	MONITOR (BIEN ENTREGADO EN COMODATO AL ISSTECH POR GOB. DEL EDO.)	4083.72
36874	MONITOR (BIEN ENTREGADO EN COMODATO AL ISSTECH POR GOB. DEL EDO.)	4083.72
36926	MONITOR (BIEN ENTREGADO EN COMODATO AL ISSTECH POR GOB. DEL EDO.)	4083.72
36934	MONITOR (BIEN ENTREGADO EN COMODATO AL ISSTECH POR GOB. DEL EDO.)	4083.72
37086	MONITOR (BIEN ENTREGADO EN COMODATO AL ISSTECH POR GOB. DEL EDO.)	4083.72
17046	IMPRESORA LASER JET 5L	5573.65
22358	IMPRESORA EPSON	7762.5
22370	IMPRESORA DESKJET	1736.5
24865	IMPRESORA LASER	5643.05
26027	IMPRESORA	8375.2
26030	IMPRESORA	8375.2
27949	IMPRESORA LASER A COLOR	4374.36
27955	IMPRESORA LASER A COLOR	4374.36
27994	IMPRESORA LASER A COLOR	4374.36
37118	IMPRESORA (BIEN ENTREGADO EN COMODATO AL ISSTECH POR GOB. DEL EDO.)	7232.35
37135	IMPRESORA (BIEN ENTREGADO EN COMODATO AL ISSTECH POR GOB. DEL EDO.)	7232.35
21395	C.P.U. (INCLUYE MAUSE Y TECLADO)	10664.2
21396	C.P.U. (INCLUYE MAUSE Y TECLADO)	10664.2
21647	C.P.U. CON TECLADO	13225
21761	C.P.U. (INCLUYE TECLADO Y MOUSE)	11313.75
21763	C.P.U. (INCLUYE TECLADO Y MOUSE)	11313.75

RELACION DE BIENES QUE COMPONEN SU PATRIMONIO
CUENTA PUBLICA ENERO - DICIEMBRE 2019

CODIGO	DESCRIPCION	VALOR EN LIBROS
22552	CPUiS CON MOUSE Y TECLADO INTEGRADO	13930
22580	CPUiS CON MOUSE Y TECLADO INTEGRADO	13930
25776	C.P.U. (INCLUYE TECLADO Y MOUSE)	10549.04
26274	C.P.U. (INCLUYE TECLADO Y MOUSE)	0
26278	C.P.U. (INCLUYE TECLADO Y MOUSE)	0
26281	C.P.U. (INCLUYE TECLADO Y MOUSE)	0
26289	C.P.U. (INCLUYE TECLADO Y MOUSE)	0
27364	C.P.U. (INCLUYE TECLADO Y MOUSE)	11321.17
27401	C.P.U. (INCLUYE TECLADO Y MOUSE)	13321.17
36557	C.P.U. (BIEN ENTREGADO EN COMODATO AL ISSTECH POR GOB. DEL EDO.)	11909.97
36601	C.P.U. (BIEN ENTREGADO EN COMODATO AL ISSTECH POR GOB. DEL EDO.)	11909.97
36801	C.P.U. (BIEN ENTREGADO EN COMODATO AL ISSTECH POR GOB. DEL EDO.)	11909.97
36861	C.P.U. (BIEN ENTREGADO EN COMODATO AL ISSTECH POR GOB. DEL EDO.)	11909.97
36957	C.P.U. (BIEN ENTREGADO EN COMODATO AL ISSTECH POR GOB. DEL EDO.)	11909.97
37029	C.P.U. (BIEN ENTREGADO EN COMODATO AL ISSTECH POR GOB. DEL EDO.)	11909.97
37045	C.P.U. (BIEN ENTREGADO EN COMODATO AL ISSTECH POR GOB. DEL EDO.)	11909.97
21457	SWITCH DE 24 PUERTOS DE 10/100	4966.85
22053	SWITCH DE 24 PUERTOS DE 10/100 BASE-TX	4537.9
23361	SWITCH DE 16 PTOS. 10/100 MBPS	977.5
25697	SWITCH 3COM BASELINE	4719.6
27754	SWITCH DE 24 PUERTOS	9389.64
27760	SWITCH DE 24 PUERTOS	9389.64
27772	SWITCH DE 24 PUERTOS	9389.64
27774	SWITCH DE 24 PUERTOS	9389.64
37167	SWITCH (BIEN ENTREGADO EN COMODATO AL ISSTECH POR EL GOBIERNO DEL ESTADO)	30417.5
37172	SWITCH (BIEN ENTREGADO EN COMODATO AL ISSTECH POR EL GOBIERNO DEL ESTADO)	25760
21636	UNIDAD DE RESPALDO	3654.7
40084	COMPUTADORA THINKCENTRE ALL IN ONE PANTALLA LED DE 20" (INCLUYE TECLADO Y MOUSE)	11890
40095	COMPUTADORA THINKCENTRE ALL IN ONE PANTALLA LED DE 20" (INCLUYE TECLADO Y MOUSE)	11890
40143	COMPUTADORA THINKCENTRE ALL IN ONE PANTALLA LED DE 20" (INCLUYE TECLADO Y MOUSE)	11890
25459	EQUIPO DE SEGURIDAD PERIMETRAL	45110.65
21210	SWITCH CONCENTRADOR 3 BASELINE 24 PUERTOS 10/100 BASE TX.	5399.37
23882	NO BREAK	2047
23883	NUMERO DE INVENTARIO REPETIDO	0
23887	NO BREAK	2047
13521	NO-BREAK CON REGULADOR INTEGRADO	1109.68
21713	NO BREAK	1673.25
22471	NOBREAK CON REGULADOR ELECTRONICO INTEGRADO	1265
22473	NOBREAK CON REGULADOR ELECTRONICO INTEGRADO	1265
25242	NO BREAK	1276.5
25657	UNIDAD DE RESPALDO	1035
25658	UNIDAD DE RESPALDO	1035
25664	UNIDAD DE RESPALDO	1035
25884	UNIDAD DE RESPALDO	1647.2
26324	UNIDAD DE RESPALDO	0
26327	UNIDAD DE RESPALDO	0
26330	UNIDAD DE RESPALDO	0
26331	UNIDAD DE RESPALDO	0
26334	UNIDAD DE RESPALDO	0
27569	UPS (NOBREAK) INTERACTIVO DE LINEA	17518.01
27571	UPS (NOBREAK) INTERACTIVO DE LINEA	17518.01
27636	UNIDAD DE RESPALDO	2396.47
27637	UNIDAD DE RESPALDO	2396.47



RELACION DE BIENES QUE COMPONEN SU PATRIMONIO
CUENTA PUBLICA ENERO - DICIEMBRE 2019

CODIGO	DESCRIPCION	VALOR EN LIBROS
27644	UNIDAD DE RESPALDO	2396.47
27649	UNIDAD DE RESPALDO	2396.47
38293	NOBREAK (BIEN ENTREGADO EN COMODATO AL ISSTECH PO R GOB. DEL EDO.)	2082.65
38309	NO BREAK (BIEN ENTREGADO EN COMODATO AL ISSTECH PO R GOB. DEL EDO.)	2082.65
38339	NO BREAK (BIEN ENTREGADO EN COMODATO AL ISSTECH PO R GOB. DEL EDO.)	2082.65
38364	NO BREAK (BIEN ENTREGADO EN COMODATO AL ISSTECH PO R GOB. DEL EDO.)	2082.65
38380	NO BREAK (BIEN ENTREGADO EN COMODATO AL ISSTECH PO R GOB. DEL EDO.)	2082.65
38400	NO BREAK (BIEN ENTREGADO EN COMODATO AL ISSTECH PO R GOB. DEL EDO.)	2082.65
38418	NO BREAK (BIEN ENTREGADO EN COMODATO AL ISSTECH PO R GOB. DEL EDO.)	2082.65
38431	NO BREAK (BIEN ENTREGADO EN COMODATO AL ISSTECH PO R GOB. DEL EDO.)	5744.25
23679	LECTOR BIOMETRICO DE HUELLA DIGITAL	2245.95
21479	ESCRITORIO SECRETARIAL METALICO	1203.19
25969	AIRE ACONDICIONADO TIPO MINIS-PLIT 2.0 T.R. S:(01EX3600 001TAYJ00434)	12827.03
26301	MONITOR DE 18.5"	0
25932	IMPRESORA LASER	17249.2
26275	C.P.U. (INCLUYE TECLADO Y MOUSE)	0
26336	UNIDAD DE RESPALDO	0
23161	ESCRITORIO SECRETARIAL METALICO	1900
26307	MONITOR DE 18.5"	0
26276	C.P.U. (INCLUYE TECLADO Y MOUSE)	0
26325	UNIDAD DE RESPALDO	0
21062	ANAQUEL METALICO DE 4 POSTES Y 8 CHAROLAS	984.4
21063	ANAQUEL METALICO DE 4 POSTES Y 8 CHAROLAS	984.4
21064	ANAQUEL METALICO DE 4 POSTES Y 8 CHAROLAS	984.4
21065	ANAQUEL METALICO DE 4 POSTES Y 8 CHAROLAS	984.4
21066	ANAQUEL METALICO DE 4 POSTES Y 8 CHAROLAS	984.4
21067	ANAQUEL METALICO DE 4 POSTES Y 8 CHAROLAS	984.4
21068	ANAQUEL METALICO DE 4 POSTES Y 8 CHAROLAS	984.4
21069	ANQUEL METALICO CON 4 POSTES Y 8 CHAROLAS	984.4
21070	ANAQUEL METALICO DE 4 POSTES Y 8 CHAROLAS	984.4
21071	ANAQUEL METALICO DE 4 POSTES Y 8 CHAROLAS	984.4
25167	ANAQUEL 7 ENTREPAÑOS 30X91, 4 POSTES DE 1.80 MTS	1046.5
25168	ANAQUEL 7 ENTREPAÑOS 30X91, 4 POSTES DE 1.80 MTS	1046.5
25169	ANAQUEL 6 ENTREPAÑOS 30X91, 4 POSTES DE 1.80 MTS	1046.5
25170	ANAQUEL 7 ENTREPAÑOS 30X91, 4 POSTES DE 1.80 MTS	1046.5
25171	ANAQUEL 7 ENTREPAÑOS 30X91, 4 POSTES DE 1.80 MTS	1046.5
25172	ANAQUEL 7 ENTREPAÑOS 30X91, 4 POSTES DE 1.80 MTS	1046.5
25173	ANAQUEL 7 ENTREPAÑOS 30X91, 4 POSTES DE 1.80 MTS	1046.5
25174	ANAQUEL 7 ENTREPAÑOS 30X91, 4 POSTES DE 1.80 MTS	1046.5
25175	ANAQUEL 7 ENTREPAÑOS 30X91, 4 POSTES DE 1.80 MTS	1046.5
25176	ANAQUEL 7 ENTREPAÑOS 30X91, 4 POSTES DE 1.80 MTS	1046.5
25177	ANAQUEL 7 ENTREPAÑOS 30X91, 4 POSTES DE 1.80 MTS	1046.5
25179	ANAQUEL 7 ENTREPAÑOS 30X91, 4 POSTES DE 1.80 MTS	1046.5
25180	ANAQUEL 7 ENTREPAÑOS 30X91, 4 POSTES DE 1.80 MTS	1046.5
25181	ANAQUEL 8 ENTREPAÑOS 30X91, 4 POSTES DE 1.80 MTS	1046.5
25182	ANAQUEL 7 ENTREPAÑOS 30X91, 4 POSTES DE 1.80 MTS	1046.5
25183	ANAQUEL 8 ENTREPAÑOS 30X91, 4 POSTES DE 1.80 MTS	1046.5
25184	ANAQUEL 8 ENTREPAÑOS 30X91, 4 POSTES DE 1.80 MTS	1046.5
14027	MOSTRADOR TAMAÑO ESCRITORIO CON RECUBRIMIENTO DE TRIPLAY DE PINO 6MM Y FORMAICA CON MUEBLES TIPO AR CHIVERO DE 4 GAVETAS M-8 4.00 X 0.70 X 1.10 MTS.	4400
22541	MONITOR DE 15"	4354.99
36893	C.P.U. (BIEN ENTREGADO EN COMODATO AL ISSTECH POR GOB. DEL EDO.)	11909.97
21725	NO BREAK	1673.25
21478	ESCRITORIO SECRETARIAL METALICO	1203.19
21473	ARCHIVERO DE 4 GAVETAS METALICO	1394.38
27532	MONITOR DE 18.5"	1849.9
27396	C.P.U. (INCLUYE TECLADO Y MOUSE)	11321.17

RELACION DE BIENES QUE COMPONEN SU PATRIMONIO
CUENTA PUBLICA ENERO - DICIEMBRE 2019

Página 116 de 174

CODIGO	DESCRIPCION	VALOR EN LIBROS
27652	UNIDAD DE RESPALDO	2396.47
27670	UNIDAD DE RESPALDO	2396.47
21474	ARCHIVERO DE 4 GAVETAS METALICO	1394.38
27526	MONITOR DE 18.5"	1849.9
27739	C.P.U. (INCLUYE TECLADO Y MOUSE)	11321.17
24038	TELEFONO MULTILINEA DIGITAL C/PANTALLA DE CRISTAL	2242.93
25814	MONITOR 18.5"	5087.76
26316	IMPRESORA	0
27993	IMPRESORA LASER A COLOR	4374.36
25768	C.P.U. (INCLUYE TECLADO Y MOUSE)	10549.04
27624	UNIDAD DE RESPALDO	2396.47
17162	MAQUINA DE ESCRIBIR ELECTRONICA	4183.13
27533	MONITOR DE 18.5"	1849.9
27366	C.P.U. (INCLUYE TECLADO Y MOUSE)	11321.17
27663	UNIDAD DE RESPALDO	2396.47
24753	BOTE SANITARIO CON TAPA DE PEDAL	960.25
27454	MONITOR DE 18.5"	3450
26286	C.P.U. (INCLUYE TECLADO Y MOUSE)	0
36853	C.P.U. (BIEN ENTREGADO EN COMODATO AL ISSTECH POR GOB. DEL EDO.)	11909.97
21721	NO BREAK	1673.25
13139	AMPLIFICADOR DE 150 WARRS, CON CONMUTADOR DE VOZ- MUSICAL, SEÑAL DE LLAMADA, RADIO AM-FM Y REPRODUCTOR DE CASSET.	3227.67
36677	C.P.U. (BIEN ENTREGADO EN COMODATO AL ISSTECH POR GOB. DEL EDO.)	11909.97
38324	NO BREAK (BIEN ENTREGADO EN COMODATO AL ISSTECH POR GOB. DEL EDO.)	2082.65
26305	MONITOR DE 18.5"	0
22550	CPU'S	13930
24885	UNIDAD DE RESPALDO DE ENERGIA	1425.42
14028	MOSTRADOR TAMAÑO ESCRITORIO CON RECUBRIMIENTO, DE TRIPLAY DE PINO 6 MM Y FORMAICA CON MUEBLES TIPO ARCHIVEROS DE CUATRO GAVETAS M-1 1.80X 0.70X 1.10 M	1980
19245	MAQUINA DE ESCRIBIR MECANICA PROFESIONAL	1771
25687	IMPRESORA LASER MONOCROMATICA E120N	2056.2
26290	C.P.U. (INCLUYE TECLADO Y MOUSE)	0
23883	NO BREAK	2047
26319	UNIDAD DE RESPALDO	0
14012	MOSTRADOR TAMAÑO ESCRITORIOS CON RECUBRIMIENTO DE TRIPLAY 6MM Y FORMAICA CON MUEBLES TIPO ARCHIVERO DE CUATRO GAVETAS M-20 3.00 X 0.70 X 1.10 MTS.	2750
25973	ENFRIADOR PARA MEDICAMENTOS 18.6 PIES DOS PUERTAS, FR.0.88 FO 0.69 ALTO 1.60 MTS 1/4 H.P.	19140
27441	MONITOR DE 18.5"	3450
36645	C.P.U. (BIEN ENTREGADO EN COMODATO AL ISSTECH POR GOB. DEL EDO.)	11909.97
27646	UNIDAD DE RESPALDO	2396.47
24404	MESA DE EXPLORACION UNIVERSAL	3888.15
25480	MESA PASTEUR DE ACERO INOXIDABLE	1207.5
22862	BURO METALICO	1069.5
24581	MODULO RECEPCION DE 115X75X70 CON PORTATECLADO, CAJONERA	1711.2
21475	ESCRITORIO SECRETARIAL METALICO	1203.19
27452	MONITOR DE 18.5"	3450
36509	C.P.U. (BIEN ENTREGADO EN COMODATO AL ISSTECH POR GOB. DEL EDO.)	11909.97
38294	NOBREAK (BIEN ENTREGADO EN COMODATO AL ISSTECH POR GOB. DEL EDO.)	2082.65
11730	VITRINA LINEA ECONOMICA DE 1.80 MTS. SIN LUZ CON CUBIERTA Y ENTREPAÑO DE CRISTAL.	1302.81
13061	MESA ALTA EN LABORATORIO CON GABINETE CENTRAL, METALICO ESMALTADO CUBIERTA EN ACERO INOXIDABLE CALIBRE 24 EN LAS MEDIDAS 2.25 X 0.60 X 0.90 MTS.	1650
21098	MONITOR COLOR DE 15" ALTA RESOLUCION	1662.9
36637	C.P.U. (BIEN ENTREGADO EN COMODATO AL ISSTECH POR EL GOB. DEL EDO.	11909.97

RELACION DE BIENES QUE COMPONEN SU PATRIMONIO
CUENTA PUBLICA ENERO - DICIEMBRE 2019

CODIGO	DESCRIPCION	VALOR EN LIBROS
25659	UNIDAD DE RESPALDO	1035
00001	LECTOR DE CODIGO DE BARRAS	5393.5
26294	MONITOR DE 18.5"	0
26315	IMPRESORA	0
26271	C.P.U. (INCLUYE TECLADO Y MOUSE)	0
25885	UNIDAD DE RESPALDO	1647.2
00002	LECTOR DE CODIGO DE BARRAS	5393.5
27446	MONITOR DE 18.5"	3450
26310	MONITOR DE 18.5"	0
26272	C.P.U. (INCLUYE TECLADO Y MOUSE)	0
26329	UNIDAD DE RESPALDO	0
24406	MESA DE EXPLORACION UNIVERSAL	3888.15
25617	BASCULA CON ESTADIMETRO PARA ADULTO	3085.6
24539	ESCRITORIO SEMIEJECUTIVO DE 1.52X.75X.75M CON DOS GAVETAS	1696.25
24553	GABINETE UNIVERSAL METALICO 2 PUERTAS .87X.37X1.80	2503.55
24748	BOTE SANITARIO CON TAPA DE PEDAL	960.25
40171	COMPUTADORA THINKCENTRE ALL IN ONE PANTALLA LED DE 20" (INCLUYE TECLADO Y MOUSE)	11890
24400	MESA DE EXPLORACION UNIVERSAL	3888.15
24541	ESCRITORIO SEMIEJECUTIVO DE 1.52X.75X.75M CON DOS GAVETAS	1696.25
24547	SILLON SEMIEJECUTIVO	1052.25
24555	GABINETE UNIVERSAL METALICO 2 PUERTAS .87X.37X1.80	2503.55
24819	BOTE SANITARIO CON TAPA DE PEDAL	960.25
40072	COMPUTADORA THINKCENTRE ALL IN ONE PANTALLA LED DE 20" (INCLUYE TECLADO Y MOUSE)	11890
26328	UNIDAD DE RESPALDO	0
24401	MESA DE EXPLORACION UNIVERSAL	3888.15
24542	ESCRITORIO SEMIEJECUTIVO DE 1.52X.75X.75M CON DOS GAVETAS	1696.25
24584	SILLON SUPERSECRETARIAL	1840
24556	GABINETE UNIVERSAL METALICO 2 PUERTAS .87X.37X1.80	2503.55
24820	BOTE SANITARIO CON TAPA DE PEDAL	960.25
25961	AIRE ACONDICIONADO TIPO MINIS-PLIT 1.5 T.R. 18000 BTU-HR S:(9DEX3330 912TANS00895y	5827.02
40128	COMPUTADORA THINKCENTRE ALL IN ONE PANTALLA LED DE 20" (INCLUYE TECLADO Y MOUSE)	11890
38399	NO BREAK (BIEN ENTREGADO EN COMODATO AL ISSTECH PO R GOB. DEL EDO.)	2082.65
24402	MESA DE EXPLORACION UNIVERSAL	3888.15
27518	MONITOR DE 18.5"	1849.9
36877	C.P.U. (BIEN ENTREGADO EN COMODATO AL ISSTECH POR GOB. DEL EDO.)	11909.97
26309	MONITOR DE 18.5"	0
26288	C.P.U. (INCLUYE TECLADO Y MOUSE)	0
22493	NOBREAK CON REGULADOR ELECTRONICO INTEGRADO	1265
25886	UNIDAD DE RESPALDO	1647.2
27497	MONITOR DE 18.5"	3450
36693	C.P.U (BIEN ENTREGADO EN COMODATO AL ISSTECH POR GOB. DEL EDO.)	11909.97
38326	NO BREAK (BIEN ENTREGADO EN COMODATO AL ISSTECH PO R GOB. DEL EDO.)	2082.65
21477	ESCRITORIO SECRETARIAL METALICO	1203.19
19246	MAQUINA DE ESCRIBIR ELECTRONICA	5692.5
27304	FAX Y TELEFONO	3420.84
24048	TELEFONO MULTILINEA DIGITAL C/PANTALLA DE CRISTAL	2242.93
27467	MONITOR DE 18.5"	3450
26314	IMPRESORA	0
27388	C.P.U. (INCLUYE TECLADO Y MOUSE)	11321.17
27671	UNIDAD DE RESPALDO	2396.47
25166	ANAQUEL 6 ENTREPAÑOS 30X91, 4 POSTES DE 1.80 MTS	1046.5
22860	BURO METALICO	1069.5
24030	TELEFONO MULTILINEA DIGITAL C/PANTALLA DE CRISTAL	2242.93

RELACION DE BIENES QUE COMPONEN SU PATRIMONIO
CUENTA PUBLICA ENERO - DICIEMBRE 2019

Página 118 de 174

CODIGO	DESCRIPCION	VALOR EN LIBROS
25960	AIRE ACONDICIONADO TIPO MINIS-PLIT 1.5 T.R. 18000 BTU/HR S:(01EX3600 001TAEV00636)	5827.02
40135	COMPUTADORA THINKCENTRE ALL IN ONE PANTALLA LED DE 20" (INCLUYE TECLADO Y MOUSE)	11890
20213	UNIDAD DENTAL COMPLETA CONSTA DE.SILLON HIDRAULICO LAMPARA, ESCUPIDERA, BANQUILLO Y TRIMODULAR MOV IBLE.	14375
24543	ESCRITORIO SEMIEJECUTIVO DE 1.52X.75X.75M CON DOS GAVETAS	1696.25
24557	GABINETE UNIVERSAL METALICO 2 PUERTAS .87X.37X1.80	2503.55
24360	LAMPARA DE LUZ HALOGENA	10566.2
24403	MESA DE EXPLORACION UNIVERSAL	3888.15
17599	ELECTROFULGURADOR (ELECTROCAUTERIO) CON PEDAL Y CUATRO ELECTRODOS.	6095
27528	MONITOR DE 18.5"	1849.9
36746	MONITOR (BIEN ENTREGADO EN COMODATO AL ISSTECH PO R GOB. DEL EDO.)	4083.72
26287	C.P.U. (INCLUYE TECLADO Y MOUSE)	0
36925	C.P.U. (BIEN ENTREGADO EN COMODATO AL ISSTECH POR GOB. DEL EDO.9	11909.97
38302	NO BREAK (BIEN ENTREGADO EN COMODATO AL ISSTECH PO R GOB. DEL EDO.)	2082.65
24201	CHAROLA DE ACERO INOXIDABLE	967.67
22189	LAMPARA FRONTAL CAT.46003, WELLCH-ALLYN, FRONTAL ESTANDAR DE 6V	3359.15
16020	MANGO PARA SIERRA DE GIGLI FORMA DE ANILLO	1055.27
17834	SIERRA PARA YESO TIPO STRIKER	5577.5
22074	ESPATULA CICLODIALISIS BANGETER 6 MM (MICROCIRUGIA	952.2
22097	ELEVADOR OSEO HOHMANN 24 CMS	1016.6
22098	ELEVADOR OSEO HOHMANN 24 CMS	1016.6
22099	ELEVADOR OSEO HOHMANN 33MM	1016.6
22100	ELEVADOR OSEO HOHMANN 33 MM	1016.6
22103	MARTILLO DEDIAPASON	5456.75
22095	OSTEOTOMO LEXER RECTO	1607.7
22096	OSTEOTOMO LAMBOTTE CURVO	994.75
18925	ESFIGNOMANOMETRO MERCURIAL, SOPORTE Y BASE	1750.3
22800	ESTUCHE DE DIAGNOSTICO	2354.05
22801	ESTUCHE DE DIAGNOSTICO	2354.05
22802	ESTUCHE DE DIAGNOSTICO	2354.05
22803	ESTUCHE DE DIAGNOSTICO	2354.05
22804	ESTUCHE DE DIAGNOSTICO	2354.05
22805	ESTUCHE DE DIAGNOSTICO	2354.05
22806	ESTUCHE DE DIAGNOSTICO	2354.05
21865	MANGO DE LARINGOSCOPIO ADULTO	1544.55
21866	MANGO DE LARINGOSCOPIO ADULTO	1544.55
21867	MANGO DE LARINGOSCOPIO ADULTO	1544.55
21868	MANGO DE LARINGOSCOPIO PEDIATRICO	1548
21869	MANGO DE LARINGOSCOPIO PEDIATRICO	1548
21870	MANGO DE LARINGOSCOPIO PEDIATRICO	1548
14811	FORCEPS KIELAN CON 2	1961.3
14812	FORCEPS ELMOT CON 2	1699.13
14813	FORCEPS PIPER CON 2	1936.51
14814	FORCEPS SIMPSON CON 2	1636.66
13777	PINZA PILORO PAY DE 28 CMS.	1074.45
13778	PINZA PILORO PAY 28 CMS.	1074.45
14778	PINZA DE PILORO GRANDE PAY 28 CMS.	2148.9
14779	PINZA DE PILORO GRANDE PAY 28 CMS.	2148.9
17603	PINZA GUBIA DE ZEM DE 22.5 CM.	1800.18
17660	PINZA HEANY CON RANURA 21 CMS.	1437.5
17661	PINZA HEANY CON RANURA 21 CMS.	1437.5
17662	PINZA HEANY CON RANURA 21 CMS.	1437.5
17663	PINZA HEANY CON RANURA 21 CMS.	1437.5
17664	PINZA HEANY CON RANURA 21 CMS.	1437.5
17665	PINZA HEANY CON RANURA 21 CMS.	1437.5

RELACION DE BIENES QUE COMPONEN SU PATRIMONIO
CUENTA PUBLICA ENERO - DICIEMBRE 2019

CODIGO	DESCRIPCION	VALOR EN LIBROS
17666	PINZA HEANY CON RANURA 21 CMS.	1437.5
17667	PINZA HEANY CON RANURA 21 CMS.	1437.5
17668	PINZA RANDALL CURVA 1/4.	1782.5
17669	PINZA COLIBRI CASTRO VIEJO MICROCIROUGIA	4370
17670	PINZA DE CHALAZION TIPO DESMARRRES PEQUEÑA MICROCIROUGIA.	1190.25
17671	PINZA DE CHALAZION TIPO DESMARRRES MEDIANA MICROCIROUGIA.	1190.25
17680	PINZA PARA BIOPSIA TIPO CAIMAN KEVORKIAN-YUNGE	6394
17683	ALICATE (PINZA PARA CORTAR ALAMBRE)	4105.5
17684	PINZA CORTANTE RUSKIN-LISTON (CIZALLA)	3829.5
17688	PINZA DE BABCOCK DE 24 CMS.	1138.5
17689	PINZA DE BABCOCK DE 24 CMS.	1138.5
17690	PINZA DE BABCOCK DE 24 CMS.	1138.5
17691	PINZA DE BACKO.	1138.5
17692	PINZA LANE (TRAUMA) DE 32.5 CMS.	3681.15
17693	PINZA LANE (TRAUMA) 32.5 CMS.	3681.15
17705	PINZA BISHOP HERMON 1X2 CON DIENTES MICROCIROUGIA N0.006.	1148.85
17706	PINZA PARA RESTOS CAPSULARES BONACOLTO MICROCIROUGIA A	1269.6
17830	CLAMP LOWMAN-BONE 18CM. (TRAUMA).	3248.75
18030	PINZA UTILITY CON DIENTES MICROCIROUGIA.	2300
19029	PINZA MIXTER	1395.13
19030	PINZA MIXTER	1395.13
19031	PINZA MIXTER	1395.13
19032	PINZA MIXTER	1395.13
21494	PINZAS DE ALLIS LARGAS	993.6
21495	PINZAS DE ALLIS LARGAS	993.6
21496	PINZAS DE ALLIS LARGAS	993.6
21497	PINZAS DE ALLIS LARGAS	993.6
22092	PINZA VERBRUGGE 15 CMS	3296.48
22093	PINZA VERBRUGGE 15 CMS	3296.48
22104	PINZA DE PRESION GRIP PARA ALAMBRE 18 CMS	1082.15
22113	PINZA GUBIA MINI FRIENDMAN 12 CMS	1599.65
22114	PINZA GUBIA RUSKIN RECTA D/ACCION 18 CMS	3406.3
22115	PINZA KERN SIN CREMALLERA 15 CMS	1500.75
22116	PINZA KERN SIN CREMALLERA 15 CMS	1500.75
22121	PINZA GUBIA RUSKIN RECTA D/ACCION 18 CMS	3406.3
22122	PINZA GUBIA STILLE-LUER RECTA 26 CMS	5490.1
22125	PINZA KERN OSEA SIN CREMALLERA 15 CMS	1500.75
22876	PINZA DE ALLIS LARGA B	966
22877	PINZA DE ALLIS LARGA B	966
22878	PINZA DE ALLIS LARGA B	966
22879	PINZA DE ALLIS LARGA B	966
22219	CUCHARILLAS DE SIMS (SET COMPLETO) 70.715.05/06/07 /09/11/12/14/08	3900.8
17673	TIJERA IRIS TIPO BARRAQUER FILO 7MM. MICROCIROUGIA. (ESPATULA.) ESPATULA DOBLE EXTREMO	2415
17674	TIJERA WESCOTT CURVA MICROCIROUGIA.	2144.75
17675	TIJERA VANNAS CURVA MICROCIROUGIA.	2694.45
17708	TIJERA DE IRIS TROUTMAN BARRAQUER MICROCIROUGIA.	1460.5
22979	AMIGDALOTOMO	1344.16
20359	HOJA DE LARINGOSCOPIO No. 1 CURVA	1058
20360	HOJA DE LARINGOSCOPIO No. 1 RECTA	1023.5
21871	RAMA U HOJA DE LARINGOSCOPIO No. 0	2122.19
21872	RAMA U HOJA DE LARINGOSCOPIO No. 0	2122.19
21873	RAMA U HOJA DE LARINGOSCOPIO No. 0	2122.19
21874	RAMA U HOJA DE LARINGOSCOPIO No. 2	2116.58
21875	RAMA U HOJA DE LARINGOSCOPIO No. 2	2116.58
21876	RAMA U HOJA DE LARINGOSCOPIO No. 2	2116.58
21877	RAMA U HOJA DE LARINGOSCOPIO No. 4	2179.78
21878	RAMA U HOJA DE LARINGOSCOPIO No. 4	2179.78

RELACION DE BIENES QUE COMPONEN SU PATRIMONIO
CUENTA PUBLICA ENERO - DICIEMBRE 2019

CODIGO	DESCRIPCION	VALOR EN LIBROS
21879	RAMA U HOJA DE LARINGOSCOPIO No. 4	2179.78
13930	SEPARADOR BALFOUR	2187.35
22218	SEPARADOR DE SULLIVAN O'CONNOR	4496.12
22970	ABREBOCA GRANDE	1321.92
22971	ABREBOCA MEDIANO	1321.92
13931	SEPARADOR SULLIVAN O'CONNORS CON 2 HOJAS MOVIBLES 3 DESARMABLES	2823.28
17694	SEPARADOR RICHARDSON PARA ADULTO (JUEGO CON 2 PIEZAS)	1955
17701	SEPARADOR RICHARDSON PARA ADULTO (JUEGO CON 2 PIEZAS)	1955
19033	SEPARADOR MALEABLE DE DEAVERS (JUEGO DE 3 PIEZAS) RETRACTORES DE RIBBON 926.15 MALEABLES DE 32 CMS. POR 1", 1 1/4 Y 1 1/2 (25MM Y 38MM).	1065.08
21880	SEPARADOR DE SULLIVAN INCLUYE TRES VALVAS DE DIFERENTES TAMAÑOS	4431.9
22120	SEPARADOR PARA YESO BEESON 30 CMS	1362.75
22880	SEPARADOR DE FINOCHIETO B	4140
22881	SEPARADOR DE SULLIVAN B	4554
22882	SEPARADOR DE SULLIVAN	4554
17655	PORTA AGUJAS MASON DE 30 CMS.	1581.25
17676	PORTA AGUJA TIPO BARRAQUER RECTA MICROCIROGIA.	3565
17677	PORTA AGUJA MINI BARRAQUER CON SEGURO MICROCIROGIA	3475.3
21491	PORTA AGUJAS GRANDE	1021.2
15973	CANULA DE JARCHO DE A.I.(PARA HISTEROSALPINGOGRAFI CON SOPORTE) FRAZIER.	3300
22173	COSTOTOMO STILLE DE 21 CMS.	1834.25
22172	ADENOTOMO 25 CMS	4570.1
22975	ADENOTOMO DE LAFORCE GRANDE	3342.78
22976	ADENOTOMO DE LAFORCE MEDIANO	3243.28
22977	ADENOTOMO DE LAFORCE CHICO	3243.28
23144	ADENOTOMO MEDIANO	2655.3
23145	ADENOTOMO MEDIANO	2655.3
23146	ADENOTOMO CHICO	2655.3
23147	ADENOTOMO CHICO	2655.3
17709	COMPAS DE ESTRABISMO TIPO CASTROVIEJO MICROCIROGIA	2507
22182	PALPADOR CON TROCAR Y AGUJA	2109.1
17178	ASA DE SNELLEN (CUCHARILLA DE CHALACION DE MAYER MICROCIROGIA.	2967
17179	CUCHARILLA DE CHALAZION DE MEYER HOFER(ASA DE SNELLEN=MICROCIROGIA.	1352.9
17797	IMPACTOR EXTRACTOR UNIVERSAL LARGO DE 42 CMS. CON ADAPTADOR DE PESO.	7066.75
22141	IMPACTADOR EXTRACTOR LLOYD 20 CMS	3593.75
22142	IMPACTADOR INICIAL JEWETT	2451.8
22101	ESCOPLO GUIA P/PLACA ANGULAR	3213.1
22102	CONTROLADOR DE ANGULO P/ESCOPLO GUIA	3767.4
22105	CIZALLA PARA PERNOS, CLAVOS 560X6 MM	11420.65
22119	CIZALLA CORTADORA YESA STILLE 24 CMS	4647.15
22107	MEDIDOR PROFUNDIDAD TORNILLOS PEQUEÑOS	3002.65
22123	CLAMP OSEO AJUSTABLE LOWMAN 20 CMS	3961.75
22124	CLAMP OSEO AJUSTABLE LOWMAN 20 CMS	3961.75
22143	FRESA MANUAL "T" CAVIDAD MEDULAR 7 MM	2527.7
22883	DACTONE ECO DOPLER.	9315
22131	PLACA ESTRECHA COMPRESION 215 MM 13 ORIF.	1214.4
22132	PLACA ESTRECHA COMPRESION 247 MM 15 ORIF.	1442.1
22133	PLACA ESTRECHA COMPRESION 263 MM, 16 ORIF.	1500.75
22134	PLACA ANCHA COMPRESION 103 MM, 6 ORIF.	1074.1
22135	PLACA ANCHA COMPRESION 135 MM, 8 ORIF.	1261.55
22136	PLACA ANCHA COMPRESION 167 MM	1401.85
22137	PLACA ANCHA COMPRESION 199 MM 12 ORIF.	1477.75
22138	PLACA ANCHA COMPRESION 231 MM	1741.1
22139	PLACA ANCHA COMPRESION 263 MM	1946.95
22140	PLACA ANCHA COMPRESION 295 MM, 18 ORIF.	2022.85

RELACION DE BIENES QUE COMPONEN SU PATRIMONIO
CUENTA PUBLICA ENERO - DICIEMBRE 2019

CODIGO	DESCRIPCION	VALOR EN LIBROS
22130	PLACA ESTRECHA COMPRESION 183 MM, 11 ORIF	1048.8
19051	TRISCADORES O DOBLADORES DE PLACA (TRAUMA)	1001.65
19052	TRISCADORES O DOBLADORES DE PLACA (TRAUMA)	1001.65
22111	DESTORNILLADOR EXAGONAL 2.5 MM	1026.95
22112	DESTORNILLADOR EXAGONAL 3.5 MM	1026.95
22108	GUIA BROCA Y PROTECTOR TEJIDO 3.5 MM	2029.75
22109	GUIA BROCA Y PROTECTOR TEJIDO 4.5 MM	1669.8
19542	NO-BREAK CON REGULADOR INTEGRADO 450	1322.5
25595	DEFIBRILADOR PORTATIL	40169.5
25601	DEFIBRILADOR PORTATIL	40169.5
25596	MONITOR PARA PACIENTE	47645.65
24751	BOTE SANITARIO CON TAPA DE PEDAL	960.25
22162	MINI-DOPPER, TRAZO EN PANTALLA DE CRISTAL LIQUIDO CALCULO, FRECUENCIA CARDIACA.	13648.2
25982	FONODETECTOR DE LATIDOS FETALES PORTATIL	8643.16
20731	ESFIGNOMANOMETRO MERCURIAL TYCOS DE ESCRITORIO	1775.6
20732	ESFIGNOMANOMETRO MERCURIAL TYCOS DE ESCRITORIO.	1775.6
20733	ESFIGNOMANOMETRO MERCURIAL TYCOS DE ESCRITORIO.	1775.6
20734	ESFIGNOMANOMETRO MERCURIAL TYCOS DE ESCRITORIO.	1775.6
20735	ESFIGNOMANOMETRO MERCURIAL TYCOS DE ESCRITORIO.	1775.6
25547	ESFINGOMANOMETRO DE PEDESTAL MERCURIAL	1555.18
25548	ESFINGOMANOMETRO DE PEDESTAL MERCURIAL	1555.18
25558	ESFINGOMANOMETRO DE PEDESTAL MERCURIAL	1555.18
18529	ESTUCHE DE DIAGNOSTICO HALOGENADO DE 3.5 VOLTS CON OFTALMOSCOPIO, OTOSCOPIO, MANGO E ILUMINADOR NA- SAL	4748.42
18720	ESTUCHE DE DIAGNOSTICO	4082.5
18722	ESTUCHE DE DIAGNOSTICO	4082.5
20696	ESTUCHE DE DIAGNOSTICO	2127.5
20698	ESTUCHE DE DIAGNOSTICO	2127.5
20699	ESTUCHE DE DIAGNOSTICO	2127.5
20700	ESTUCHE DE DIAGNOSTICO	2127.5
21542	ESTUCHE DE DIAGNOSTICO	2350.6
21498	PINZAS DE ALLIS LARGAS	993.6
18932	ELECTROCARDIOGRAFO CON MONITOR Y TRAZO	90769.5
24417	DEFIBRILADOR	79925
18542	ELECTROCARDIOGRAFO	19400.04
22906	MONITOR CON OXIMETRO	194304
25541	DESBRIBILADOR PORTATIL	40169.5
25542	DESFIBRILADOR PORTATIL	40169.5
25590	ELECTROCARDIOGRAFO DE 3 CANALES	27600
24738	MONITOR DE SIGNOS VITALES MULTIPARAMETROS	94070
22158	OXIMETRO DE PULSO DE DEDO, RANGO DE SATURACION DE OXIGENO, RANGO DE RITMO DE PULSO: 18 A 300 PULSACIONES POR MINUTO, DURACION DE BATERIA APROX 12 HRS.	5290
25591	OXIMETRO DE PULSO, SISTEMA PARA REALIZAR LECTURA, PANTALLA LSD, INCLUYE ACCESORIOS MANUAL DE OPERACION	9200
22146	CIZALLA PARA PERNOS, CLAVOS 560X6 MM	11420.65
22145	PROTESIS PARA CADERA THOMSON 39 CMS	4941.55
23501	ESCRITORIO METALICO SEMI EJECUTIVO	2420.75
23502	ESCRITORIO METALICO SEMI EJECUTIVO	2420.75
23503	ESCRITORIO METALICO SECRETARIAL	1953.85
23504	ESCRITORIO METALICO SECRETARIAL	1953.85
23495	SILLON SEMI EJECUTIVO	1282.25
25033	VITRINA PARA MEDICAMENTOS 1.60X.60 MTS DOS PUERTAS ABATIBLES	4318.25
23497	ARCHIVERO METALICO DE 4 GAVETAS	2408.1
23498	ARCHIVERO METALICO CON 4 GAVETAS	2408.1
25838	MONITOR 18.5"	5087.76
27090	MONITOR DE 18.5"	0

RELACION DE BIENES QUE COMPONEN SU PATRIMONIO
CUENTA PUBLICA ENERO - DICIEMBRE 2019

CODIGO	DESCRIPCION	VALOR EN LIBROS
27091	MONITOR DE 18.5"	0
27092	MONITOR DE 18.5"	0
27093	MONITOR DE 18.5"	0
27510	MONITOR DE 18.5"	3450
27516	MONITOR DE 18.5"	3450
36654	MONITOR (BIEN ENTREGADO EN COMODATO AL ISSTECH PO R GOB. DEL EDO.)	4083.72
36986	MONITOR (BIEN ENTREGADO EN COMODATO AL ISSTECH POR GOB. DEL EDO.)	4083.72
27094	IMPRESORA	0
27095	IMPRESORA	0
37141	IMPRESORA (BIEN ENTREGADO EN COMODATO AL ISSTECH POR GOB. DEL EDO.)	7232.35
25770	C.P.U. (INCLUYE TECLADO Y MOUSE)	10549.04
27086	C.P.U. (INCLUYE TECLADO Y MOUSE)	0
27087	C.P.U. (INCLUYE TECLADO Y MOUSE)	0
27088	C.P.U. (INCLUYE TECLADO Y MOUSE)	0
27089	C.P.U. (INCLUYE TECLADO Y MOUSE)	0
27418	C.P.U. (INCLUYE TECLADO Y MOUSE)	11321.17
27428	C.P.U. (INCLUYE TECLADO Y MOUSE)	11321.17
27768	SWITCH DE 24 PUERTOS	9389.64
27885	COMPUTADORA ALL-IN-ONE, PANTALLA PANORAMICA TIPO LED DE 20" (INCLUYE TECLADO Y MOUSE)	11832.28
25872	UNIDAD DE RESPALDO	1647.2
27096	UNIDAD DE RESPALDO	0
27097	UNIDAD DE RESPALDO	0
27098	UNIDAD DE RESPALDO	0
27099	UNIDAD DE RESPALDO	0
27647	UNIDAD DE RESPALDO	2396.47
27672	UNIDAD DE RESPALDO	2396.47
27803	UNIDAD DE RESPALDO DE ENERGIA (NOBREAK)	1237.72
24783	LECTOR DE CODIGO DE BARRAS	5393.5
25190	ANAQUEL 6 ENTREPAÑOS 30X91, 4 POSTES DE 1.80 MTS	1046.5
25191	ANAQUEL 6 ENTREPAÑOS 30X91, 4 POSTES DE 1.80 MTS	1046.5
25192	ANAQUEL 6 ENTREPAÑOS 30X91, 4 POSTES DE 1.80 MTS	1046.5
23527	MESA DE EXPLORACION CON PIERNERAS	1875.65
18723	ESTUCHE DE DIAGNOSTICO	4082.5
24407	ESTUCHE DE DIAGNOSTICO	2093
24408	ESTUCHE DE DIAGNOSTICO	2093
24409	ESTUCHE DE DIAGNOSTICO	2093
24410	ESTUCHE DE DIAGNOSTICO	2093
24411	ESTUCHE DE DIAGNOSTICO	2093
24412	ESTUCHE DE DIAGNOSTICO	2093
24413	ESTUCHE DE DIAGNOSTICO	2093
12360	CUNA CON RODAJA TUBULAR DE ACERO INOXIDABLE COLOR NEGRO.	960.3
12361	CUNA CON RODAJA TUBULAR DE ACERO INOXIDABLE COLOR NEGRO.	960.3
13306	EQUIPO DE AIRE ACONDICIONADO DE 12,000 BTU.	1600
13100	CENTRAL CON CAPACIDAD DE 12 LINEAS TRONCALES Y 32 EXTENSIONES.	10758.56
20831	IMPRESORA LASER	3817.39
21450	RACK 4X19" CON CHAROLA	2383.95
24022	TELEFONO MULTILINEA DIGITAL C/PANTALLA DE CRISTAL	2242.93
38439	SERVIDOR (BIEN ENTREGADO EN COMODATO AL ISSTECH PO R GOB. DEL EDO.)	43056.45
24917	MONITOR	4600
25826	MONITOR 18.5"	5087.76
25778	C.P.U. (INCLUYE TECLADO Y MOUSE)	10549.04
40834	HARDWARE PLUS 1 YEAR 8X5 FORTICARE AND FORTIGUARD UTM BUNDLE FG-60D-BDL	21073.33
25860	UNIDAD DE RESPALDO	1647.2
23723	LECTOR BIOMETRICO DE HUELLA DIGITAL	2245.95
24362	LECTOR DE CODIGO DE BARRAS	5393.5
26614	LECTOR CODIGO DE BARRAS	6565.6

RELACION DE BIENES QUE COMPONEN SU PATRIMONIO
CUENTA PUBLICA ENERO - DICIEMBRE 2019

CODIGO	DESCRIPCION	VALOR EN LIBROS
06539	EQUIPO DOPLER ESTETOSCOPIO.	3346.5
25717	DOPPLER FETAL DE BOLSILLO CON PANTALLA	5758.45
19918	PROTECTORES DE GOMADAS (HOMBRERAS)	2047
19917	PROTECTOR DE TIROIDES (COLLAR)	977.5
25543	MONITOR PARA PACIENTE	47645.65
25600	MONITOR PARA PACIENTE	47645.65
25592	OXIMETRO DE PULSO	9200
19135	CAJA FUERTE CON COMPARTIMIENTO PARA TESORO CON PUERTECILLA METALICA DOS GAVETAS INDEPENDIENTES MEDIDAS: 45 X 38 X 61	4146.9
27195	PIZARRON NEGRO CON RANURAS	1247
27196	PIZARRON NEGRO CON RANURAS	1247
05468	PIZARRON PARA DIRECTORIO.	1227.05
27306	FAX Y TELEFONO	3420.84
27199	TELEFONO DIGITAL	3706.05
27316	TELEFONO DIGITAL	7725.6
40495	MINI SPLIT POTENCIA DE 18000 BTU, SERIES DE CONDENSADORA L-2015-B-OD-02-0131 Y EVAPORADORA L-2015-B- ID-02-0034 MODELO EMPRC182-U	10086.2
19696	RELOJ CHECADOR	6440
24924	MONITOR	4600
24929	MONITOR	4600
25825	MONITOR 18.5"	5087.76
26236	MONITOR DE 18.5"	0
23780	C.P.U.(INCLUYE MOUSE Y TECLADO)	13267.2
25779	C.P.U. (INCLUYE TECLADO Y MOUSE)	10549.04
36881	C.P.U. (BIEN ENTREGADO EN COMODATO AL ISSTECH POR GOB. DEL EDO.)	11909.97
27752	SWITCH DE 24 PUERTOS	9389.64
25661	UNIDAD DE RESPALDO	1035
25896	UNIDAD DE RESPALDO	1647.2
27557	UPS (NOBREAK) INTERACTIVO DE LINEA	13734.11
27625	UNIDAD DE RESPALDO	2396.47
27655	UNIDAD DE RESPALDO	2396.47
27842	ESCANER CAMA PLANA	4292
23678	LECTOR BIOMETRICO DE HUELLA DIGITAL	2245.95
25108	ANAQUEL 6 ENTREPAÑOS 30X91, 4 POSTES DE 1.80 MTS	1046.5
25109	ANAQUEL 6 ENTREPAÑOS 30X91, 4 POSTES DE 1.80 MTS	1046.5
25570	ESFIGMOMANOMETRO DE PEDESTAL MERCURIAL	1555.18
40268	ESFIGMOMANOMETRO ANEROIDE PORTATIL	4466
40269	ESFIGMOMANOMETRO ANEROIDE PORTATIL	4466
40270	ESFIGMOMANOMETRO ANEROIDE PORTATIL	4466
40271	ESFIGMOMANOMETRO ANEROIDE PORTATIL	4466
40272	ESFIGMOMANOMETRO ANEROIDE PORTATIL	4466
40273	ESFIGMOMANOMETRO ANEROIDE PORTATIL	4466
40274	ESFIGMOMANOMETRO ANEROIDE PORTATIL	4466
40275	ESFIGMOMANOMETRO ANEROIDE PORTATIL	4466
40342	ESFIGMOMANOMETRO ANEROIDE DE PEDESTAL	9222
40346	ESFIGMOMANOMETRO ANEROIDE DE PEDESTAL	9222
40203	ESTUCHE DE DIAGNOSTICO	17307.2
17909	CARRO CAMILLA CON BARANDAL, COLCHON Y PORTA SUERO	1092.5
17903	TANQUE DE OXIGENO PARA OXIGENO CON FLUJOMETRO	4025
17904	TANQUE DE OXIGENO PARA QUIROFANO CON FLUJOMETRO	4025
17885	EQUIPO ROJO O CARRO ROJO	8395
21038	ESCRITORIO SECRETARIAL LISO	1402.4
27897	COMPUTADORA ALL-IN-ONE, PANTALLA PANORAMICA TIPO LED DE 20" (INCLUYE TECLADO Y MOUSE)	11832.28
27808	UNIDAD DE RESPALDO DE ENERGIA (NOBREAK)	1237.72
25103	ANAQUEL 6 ENTREPAÑOS 30X91, 4 POSTES DE 1.80 MTS	1046.5
25107	ANAQUEL 6 ENTREPAÑOS 30X91, 4 POSTES DE 1.80 MTS	1046.5
25110	ANAQUEL 6 ENTREPAÑOS 30X91, 4 POSTES DE 1.80 MTS	1046.5

RELACION DE BIENES QUE COMPONEN SU PATRIMONIO
CUENTA PUBLICA ENERO - DICIEMBRE 2019

CODIGO	DESCRIPCION	VALOR EN LIBROS
25111	ANAQUEL 6 ENTREPAÑOS 30X91, 4 POSTES DE 1.80 MTS	1046.5
27859	IMPRESORA	9166.64
24981	C.P.U.	14360.05
27807	UNIDAD DE RESPALDO DE ENERGIA (NOBREAK)	1237.72
40202	ESTUCHE DE DIAGNOSTICO	17307.2
12696	AIRE ACONDICIONADO DE 32,500 BTUS/HR.	2885.7
05509	REFRIGERADOR.	1116.13
07806	MICROSCOPIO MONOCULAR ZEISS	26772
21365	CENTRIFUGA AUTOMATICA	10925
05523	REFACTOMETRO.	4573.55
17902	MESA RIÑON TUBULAR CROMADA	977.5
17968	MESA DE QUIROFANO	13800
17936	LAMPARA DE TECHO PARA QUIROFANO, LUZ FRIA CON 5 LUCES Y 5 FOCOS DE REPUESTO.	18400
17934	SET DE LARINGOSCOPIO CON 5 HOJAS RECTAS	4226.25
17935	SET DE LARINGOSCOPIO CON 4 HOJAS CURVAS	3708.75
17814	PINZA PARA HISTERECTOMIA CURVA DE 21/25 CMS.	1394.95
17815	PINZA PARA HISTERECTOMIA CURVA DE 21/25 CM.	1394.95
17816	PINZA PARA HISTERECTOMIA CURVA DE 21/25 CMS.	1394.95
19472	TIJERA DE METZEMBAUM LARGA (25 CMS)	1263.05
24369	DEFIBRILADOR	79925
17931	ELECTROCARDIOGRAFO EK-10	15927.5
40186	CARRO ROJO CON DEFIBRILADOR (NUMERO DE SERIE DEL DEFIBRILADOR DG-4A012053)	575128
19473	SEPARADOR DE DEAVERS CON DOS PIEZAS.	1089.05
17982	ASPIRADOR DE SUCCION CONTINUA	3680
17800	SEPARADORES DE GOSSET ADULTO C/3 VALVAS	3213.68
17801	SEPARADORES DE GOSSET ADULTO C/3 VALVAS	3213.68
17802	SEPARADORES DE SULLIVAN ABDOMINALES	6675.75
17803	SEPARADORES DE SULLIVAN ABDOMINALES	6675.75
19468	VALVA VAGINAL O SEPARADOR DE DOYEN Y NO VALVA SU- PRAPUBICA.-	2197.65
19470	SET DILATADORES DE BAKES CON 9 PIEZAS	2455.25
12431	APARATO DE ANESTESIA CON VAPOR FLUOTHANE Y ETHRANE ISOFLURANO MONTADO EN GABINETE RODABLE, RECIPIENTE	51162.65
19471	TROCAR OSCHNER	2003.3
40183	MONITOR DE SIGNOS VITALES	171018.8
17819	INCUBADORA DE LACTANTES	17227
17905	CAMA CLINICA DOS MANIJAS 5 POSICIONES	1495
17906	CAMA CLINICA DOS MANIJAS 5 POSICIONES	1495
17907	CAMA CLINICA DOS MANIJAS POSICIONES	1495
17908	CAMA CLINICA DOS MANIJAS 5 POSICIONES	1495
27895	COMPUTADORA ALL-IN-ONE, PANTALLA PANORAMICA TIPO LED DE 20" (INCLUYE TECLADO Y MOUSE)	11832.28
25100	ANAQUEL 6 ENTREPAÑOS 30X91, 4 POSTES DE 1.80 MTS	1046.5
25101	ANAQUEL 6 ENTREPAÑOS 30X91, 4 POSTES DE 1.80 MTS	1046.5
25102	ANAQUEL 6 ENTREPAÑOS 30X91, 4 POSTES DE 1.80 MTS	1046.5
25104	ANAQUEL 6 ENTREPAÑOS 30X91, 4 POSTES DE 1.80 MTS	1046.5
25105	ANAQUEL 6 ENTREPAÑOS 30X91, 4 POSTES DE 1.80 MTS	1046.5
40201	ESTUCHE DE DIAGNOSTICO	17307.2
26131	MONITOR DE 18.5"	0
26132	IMPRESORA LASERJET	0
26126	C.P.U. (INCLUYE TECLADO Y MOUSE)	0
27632	UNIDAD DE RESPALDO	2396.47
25489	ESTUCHE DE DIAGNOSTICO DE BOLSILLO POCKET JUNIOR 2.5 CON OTOSCOPIO Y OFTALMOSCOPIO	2402.35
26129	MONITOR DE 18.5"	0
26133	IMPRESORA LASERJET	0
26123	C.P.U. (INCLUYE TECLADO Y MOUSE)	0

RELACION DE BIENES QUE COMPONEN SU PATRIMONIO
CUENTA PUBLICA ENERO - DICIEMBRE 2019

CODIGO	DESCRIPCION	VALOR EN LIBROS
25484	MESA DE EXPLORACION UNIVERSAL CON CAJON DESPACHADO R	2875
25486	ESTUCHE DE DIAGNOSTICO DE BOLSILLO POCKET JUNIOR 2.5 CON OTOSCOPIO Y OFTALMOSCOPIO	2402.35
22725	EQUIPO DE AIRE ACONDICIONADO TIPO VENTANA DE 18000 BTU/HR	3934.15
05553	UNIDAD COMPLETA DENTAL CON UN SILLON HIDRAULICO,LA M PARA DE METAL LUZ FRIA Y ESCUPIDERA	5416.38
05555	PIEZA DE MANO BAJA VELOCIDAD INCLUYE UN ADITAMENTO RECTO Y UN CONTRA ANGULO.	4289.43
19004	PIEZA DE MANO DE ALTA VELOCIDAD	1828.5
26031	ESCRITORIO METALICO EMPRESARIAL DE 1.20X.75X.75 CON UN PEDESTAL DE DOS GAVETAS	2690.04
26032	AIRE ACONDICIONADO TIPO MINI SPLIT DE 24000 BTU/HR CONDENSADORA 101TAHQ01953, EVAPORADORA: 101TACX04083.	11686.66
25087	REFRIGERADOR 9 PIES CUBICOS	4772.5
26036	LAMPARA DE CHICOTE PANTALLA GRANDE	1311.97
26130	MONITOR DE 18.5"	0
26134	IMPRESORA LASERJET	0
26122	C.P.U. (INCLUYE TECLADO Y MOUSE)	0
17901	MESA PILCHER PARA EXPULSION	2472.5
25482	MESA PASTEUR DE ACERO INOXIDABLE	1207.5
25571	ESFINGOMANOMETRO DE PEDESTAL MERCURIAL	1555.18
26035	ESTUCHE DE DIAGNOSTICO GOWLLANDS	3665.6
25483	MESA DE EXPLORACION UNIVERSAL CON CAJON DESPACHADO R	2875
27202	TELEFONO DIGITAL	3706.05
26128	MONITOR DE 18.5"	0
27851	IMPRESORA	9166.63
26125	C.P.U. (INCLUYE TECLADO Y MOUSE)	0
25660	UNIDAD DE RESPALDO	1035
21039	SILLA SECRETARIAL CON DESCANSABRAZOS, TAPIZADA EN TELA PLIANA	977.5
24008	TELEFONO MULTILINEA DIGITAL C/PANTALLA DE CRISTAL	2242.93
27893	COMPUTADORA ALL-IN-ONE, PANTALLA PANORAMICA TIPO LED DE 20" (INCLUYE TECLADO Y MOUSE)	11832.28
27811	UNIDAD DE RESPALDO DE ENERGIA (NOBREAK)	1237.72
25508	ESTUCHE DE DIAGNOSTICO CON OTOSCOPIO Y OFTALMOSCOPIO	2402.35
27902	COMPUTADORA ALL-IN-ONE, PANTALLA PANORAMICA TIPO LED DE 20" (INCLUYE TECLADO Y MOUSE)	11832.28
27824	UNIDAD DE RESPALDO DE ENERGIA (NOBREAK)	1237.72
37188	LECTOR OPTICO (BIEN ENTREGADO EN COMODATO AL ISSTE CH POR GOB. DEL EDO.)	2556.45
19889	LECTOR DE CODIGO DE BARRAS VENTANAS 2.75" TIPO CCD SE CONECTA AL TECLADO CON DECODIFICADOR	2549.17
27639	UNIDAD DE RESPALDO	2396.47
25021	VITRINA PARA MEDICAMENTOS 1.60X.60 MTS DOS PUERTAS ABATIBLES	4318.25
27879	COMPUTADORA ALL-IN-ONE, PANTALLA PANORAMICA TIPO LED DE 20" (INCLUYE TECLADO Y MOUSE)	11832.28
25859	UNIDAD DE RESPALDO	1647.2
24361	LECTOR DE CODIGO DE BARRAS	5393.5
37184	LECTOR OPTICO (BIEN ENTREGADO EN COMODATO AL ISSTE CH POR GOB. DEL EDO.)	2556.45
25106	ANAQUEL 9 ENTREPAÑOS 30X91, 4 POSTES DE 1.80 MTS	1046.5
24587	SILLON SUPERSECRETARIAL	1840
24585	MODULO RECEPCION DE 115X75X70 CON PORTATECLADO, CAJONERA	1711.2
24586	MUEBLE PARA EQUIPO DE COMPUTO DE 165X55X70 Y CAJO- NERA DE TRES ENTREPAÑOS (INCLUYE PORTA C.P.U.)	2242.5
25729	CAMARA WEB	2030
25744	IMPRESORA DE TARJETAS PVC	98600
26127	MONITOR DE 18.5"	0
26124	C.P.U. (INCLUYE TECLADO Y MOUSE)	0

RELACION DE BIENES QUE COMPONEN SU PATRIMONIO
CUENTA PUBLICA ENERO - DICIEMBRE 2019

CODIGO	DESCRIPCION	VALOR EN LIBROS
24122	DIGITALIZADOR PARA FIRMAS	3507.5
27547	DIGITALIZADOR PARA FIRMA	12436.8
27640	UNIDAD DE RESPALDO	2396.47
23717	LECTOR BIOMETRICO DE HUELLA DIGITAL	2245.95
18332	ESCRITORIO EJECUTIVO METALICO CON GAVETAS	1642.21
20311	ESCRITORIO 1.52 CON 2 GAVETAS IZQUIERDAS METALICO	2094.56
20938	ESCRITORIO EJECUTIVO CON GAVETAS METALICO CUBIERTA DE FORMAICA.	2090.7
20980	ESCRITORIO EJECUTIVO CON 2 GAVETAS DE 1.50 X .75 X .75 M.	2323
20309	ESCRITORIO DE 1.20 METALICO	1881.09
20310	ESCRITORIO DE 1.20 METALICO	1881.09
20940	ESCRITORIO SECRETARIAL C/GAVETAS ARCHIVADORA META LICO.	1402.42
21799	ESCRITORIO SECRETARIAL METALICO CON DOS GAVETAS	1079.85
21197	ESCRITORIO METALICO SECRETARIAL CON 2 GAVETAS	2095.3
20312	SILLON EJECUTIVO CAFE OXIDO LIN	1791.75
25027	VITRINA PARA MEDICAMENTOS 1.60X.60 MTS DOS PUERTAS	4318.25
24588	MODULO RECEPCION DE 115X75X70 CON PORTATECLADO, CAJONERA	1711.2
24589	MUEBLE PARA EQUIPO DE COMPUTO DE 165X55X70 Y CAJO- NERA DE TRES ENTREPAÑOS (INCLUYE PORTA C.P.U.)	2242.5
20308	ARCHIVERO DE 4 GAVETAS METALICO	2129.57
19102	CAJA FUERTE CON COMPARTIMIENTO PARA TESORO CON PUERTECILLA METALICA DOS GAVETAS INDEPENDIENTES MEDIDAS 45 X 38 X 61	4146.9
20979	MAQUINA DE ESCRIBIR MECANICA DE 62 CMS.	4150.35
21368	TELEFAX	1368.5
27301	FAX Y TELEFONO	3420.84
24018	TELEFONO MULTILINEA DIGITAL C/PANTALLA DE CRISTAL	2242.93
25427	TELEFONO DIGITAL	1124.07
21179	ENFRIADOR DE AGUA	2724.35
21526	AIRE ACONDICIONADO TIPO VENTANA CAPACIDAD DE 36000 BTU/MR.A 220 VOLTS.	9901.5
24995	AIRE ACONDICIONADO TIPO MINISPLIT 18000 BTU EVAPORADORA SERIE 703TATGO0345,	7324.33
27279	AIRE ACONDICIONADO DE 2.00 TR	8858.92
27280	AIRE ACONDICIONADO DE 1.5 TR	6583
25091	REFRIGERADOR 9 PIES CUBICOS	4772.5
24673	THERMO PARA TRANSPORTAR Y CONSERVACION DE VACUNAS	1105.15
38435	SERVIDOR (BIEN ENTREGADO EN COMODATO AL ISSTECH PO R GOB. DEL EDO.)	43056.45
25693	MONITOR DELL LCD 17"	1900
25807	MONITOR 18.5"	5087.76
26956	MONITOR DE 18.5"	0
26957	MONITOR DE 18.5"	0
26958	MONITOR DE 18.5"	0
26959	MONITOR DE 18.5"	0
26960	MONITOR DE 18.5"	0
26961	MONITOR DE 18.5"	0
26962	MONITOR DE 18.5"	0
26963	MONITOR DE 18.5"	0
22612	IMPRESORA	14124.3
25691	IMPRESORA LASER MONOCROMATICA E120N	2056.2
26964	IMPRESORA	0
26965	IMPRESORA	0
27847	IMPRESORA	9166.63
23786	C.P.U.(INCLUYE MOUSE Y TECLADO)	13267.2
25766	C.P.U. (INCLUYE TECLADO Y MOUSE)	10549.04
26948	C.P.U. (INCLUYE TECLADO Y MOUSE)	0
26949	C.P.U. (INCLUYE TECLADO Y MOUSE)	0
26950	C.P.U. (INCLUYE TECLADO Y MOUSE)	0
26951	C.P.U. (INCLUYE TECLADO Y MOUSE)	0
26952	C.P.U. (INCLUYE TECLADO Y MOUSE)	0
26953	C.P.U. (INCLUYE TECLADO Y MOUSE)	0

RELACION DE BIENES QUE COMPONEN SU PATRIMONIO
CUENTA PUBLICA ENERO - DICIEMBRE 2019

CODIGO	DESCRIPCION	VALOR EN LIBROS
26954	C.P.U. (INCLUYE TECLADO Y MOUSE)	0
26955	C.P.U. (INCLUYE TECLADO Y MOUSE)	0
26974	SWITCH DE 16 PUERTOS	0
27771	SWITCH DE 24 PUERTOS	9389.64
27198	ASA APPLIANCE WITH SW, UL USERS, 8 PORTS	20125.21
27867	COMPUTADORA ALL-IN-ONE, PANTALLA PANORAMICA TIPO LED DE 20" (INCLUYE TECLADO Y MOUSE)	11832.28
25253	NO BREAK	1276.5
25254	NO BREAK	1276.5
25873	UNIDAD DE RESPALDO	1647.2
25874	UNIDAD DE RESPALDO	1647.2
25883	UNIDAD DE RESPALDO	1647.2
26966	UNIDAD DE RESPALDO	0
26967	UNIDAD DE RESPALDO	0
26968	UNIDAD DE RESPALDO	0
26969	UNIDAD DE RESPALDO	0
26970	UNIDAD DE RESPALDO	0
26971	UNIDAD DE RESPALDO	0
26972	UNIDAD DE RESPALDO	0
26973	UNIDAD DE RESPALDO	0
27561	UPS (NOBREAK) INTERACTIVO DE LINEA	13734.11
27616	UNIDAD DE RESPALDO	2396.47
27617	UNIDAD DE RESPALDO	2396.47
27662	UNIDAD DE RESPALDO	2396.47
27805	UNIDAD DE RESPALDO DE ENERGIA (NOBREAK)	1237.72
27845	ESCANER CAMA PLANA	4292
23599	LECTOR BIOMETRICO DE HUELLA DIGITAL	2245.95
23719	LECTOR BIOMETRICO DE HUELLA DIGITAL	2245.95
26615	LECTOR CODIGO DE BARRAS	6565.6
37196	LECTOR OPTICO (BIEN ENTREGADO EN COMODATO AL ISSTE CH POR GOB. DEL EDO.)	2556.45
25017	ANAQUEL 6 ENTREPAÑOS 4 POSTES 90X40 CM	1167.25
25206	ANAQUEL 6 ENTREPAÑOS 30X91, 4 POSTES DE 1.80 MTS	1046.5
25207	ANAQUEL 6 ENTREPAÑOS 30X91, 4 POSTES DE 1.80 MTS	1046.5
25208	ANAQUEL 6 ENTREPAÑOS 30X91, 4 POSTES DE 1.80 MTS	1046.5
25209	ANAQUEL 6 ENTREPAÑOS 30X91, 4 POSTES DE 1.80 MTS	1046.5
25210	ANAQUEL 6 ENTREPAÑOS 30X91, 4 POSTES DE 1.80 MTS	1046.5
25211	ANAQUEL 6 ENTREPAÑOS 30X91, 4 POSTES DE 1.80 MTS	1046.5
25212	ANAQUEL 6 ENTREPAÑOS 30X91, 4 POSTES DE 1.80 MTS	1046.5
25213	ANAQUEL 6 ENTREPAÑOS 30X91, 4 POSTES DE 1.80 MTS	1046.5
21588	ESTERILIZADOR QUIRURGICO CON VOLTAJE DE 127 VATT POTENCIA 550 W.	4365
25623	BASCULA CON ESTADIMETRO PARA ADULTO	3085.6
25565	ESFIGMOMANOMETRO DE PEDESTAL MERCURIAL	1555.18
25566	ESFIGMOMANOMETRO DE PEDESTAL MERCURIAL	1555.18
40315	ESFIGMOMANOMETRO ANEROIDE PORTATIL	4466
40316	ESFIGMOMANOMETRO ANEROIDE PORTATIL	4466
40317	ESFIGMOMANOMETRO ANEROIDE PORTATIL	4466
40318	ESFIGMOMANOMETRO ANEROIDE PORTATIL	4466
40319	ESFIGMOMANOMETRO ANEROIDE PORTATIL	4466
40320	ESFIGMOMANOMETRO ANEROIDE PORTATIL	4466
25532	ESTUCHE DE DIAGNOSTICO DE BOLSILLO POCKET JUNIOR 2.5 CON OTOSCOPIO Y OFTALMOSCOPIO	2402.35
40223	ESTUCHE DE DIAGNOSTICO	17307.2
40224	ESTUCHE DE DIAGNOSTICO	17307.2
25534	BASCULA PESA BEBE CON BARRAS DE ALUMINIO EN ACABA- DO NATURAL, RANGO DE GRADUACION DE LAS DOS BARRAS DE 0 A 16 KG, CON CHAROLA	1725
22701	SILLON SEMIEJECUTIVO TELA NEGRA	971.75
26156	IMPRESORA	0

RELACION DE BIENES QUE COMPONEN SU PATRIMONIO
CUENTA PUBLICA ENERO - DICIEMBRE 2019

CODIGO	DESCRIPCION	VALOR EN LIBROS
23716	LECTOR BIOMETRICO DE HUELLA DIGITAL	2245.95
24522	ESCRITORIO SEMIEJECUTIVO DE 1.52X.75X.75M CON DOS GAVETAS	1696.25
24524	ESCRITORIO SEMIEJECUTIVO DE 1.52X.75X.75M CON DOS GAVETAS	1696.25
24525	ESCRITORIO SEMIEJECUTIVO DE 1.52X.75X.75M CON DOS GAVETAS	1696.25
24526	ESCRITORIO SEMIEJECUTIVO DE 1.52X.75X.75M CON DOS GAVETAS	1696.25
24527	ESCRITORIO SEMIEJECUTIVO DE 1.52X.75X.75M CON DOS GAVETAS	1696.25
24531	SILLON SEMIEJECUTIVO	1052.25
24533	SILLON SEMIEJECUTIVO	1052.25
24534	SILLON SEMIEJECUTIVO	1052.25
22774	VITRINA CON LLAVE, CON DOS ENTREPAÑOS, DOS GAVETAS	2070
24535	GABINETE UNIVERSAL METALICO 2 PUERTAS .87X.37X1.80	2503.55
24536	GABINETE UNIVERSAL METALICO 2 PUERTAS .87X.37X1.80	2503.55
24537	GABINETE UNIVERSAL METALICO 2 PUERTAS .87X.37X1.80	2503.55
24538	GABINETE UNIVERSAL METALICO 2 PUERTAS .87X.37X1.80	2503.55
25038	VITRINA PARA MEDICAMENTOS 1.60X.60 MTS DOS PUERTAS ABATIBLES	4318.25
24235	MESA PARA REHABILITACION TIPO KARAM CON COLCHONETA	8050
24230	ARCHIVERO DE METAL CON CAJA FUERTE, DE DOS GAVETAS CAJA MIDE: 1.14X50X70, PESO 230 KG	6665.4
22617	EQUIPO DE FAX DE SISTEMA TERMICO	1627.25
27299	FAX Y TELEFONO	3420.84
24681	THERMO PARA TRANSPORTAR Y CONSERVACION DE VACUNAS	1105.15
24682	THERMO PARA TRANSPORTAR Y CONSERVACION DE VACUNAS	1105.15
25824	MONITOR 18.5"	5087.76
27104	MONITOR DE 18.5"	0
27105	MONITOR DE 18.5"	0
27106	MONITOR DE 18.5"	0
27107	MONITOR DE 18.5"	0
27112	IMPRESORA	0
27113	IMPRESORA	0
25781	C.P.U. (INCLUYE TECLADO Y MOUSE)	10549.04
27100	C.P.U. (INCLUYE TECLADO Y MOUSE)	0
27101	C.P.U. (INCLUYE TECLADO Y MOUSE)	0
27102	C.P.U. (INCLUYE TECLADO Y MOUSE)	0
27103	C.P.U. (INCLUYE TECLADO Y MOUSE)	0
27758	SWITCH DE 24 PUERTOS	9389.64
25858	UNIDAD DE RESPALDO	1647.2
27108	UNIDAD DE RESPALDO	0
27109	UNIDAD DE RESPALDO	0
27643	UNIDAD DE RESPALDO	2396.47
27657	UNIDAD DE RESPALDO	2396.47
27669	UNIDAD DE RESPALDO	2396.47
21753	LECTOR OPTICO	3648.95
25118	ANAQUEL 6 ENTREPAÑOS 30X91, 4 POSTES DE 1.80 MTS	1046.5
25119	ANAQUEL 6 ENTREPAÑOS 30X91, 4 POSTES DE 1.80 MTS	1046.5
25121	ANAQUEL 6 ENTREPAÑOS 30X91, 4 POSTES DE 1.80 MTS	1046.5
25122	ANAQUEL 6 ENTREPAÑOS 30X91, 4 POSTES DE 1.80 MTS	1046.5
25123	ANAQUEL 6 ENTREPAÑOS 30X91, 4 POSTES DE 1.80 MTS	1046.5
24316	ESTERILIZADOR	4009.93
24431	MESA DE EXPLORACION UNIVERSAL	3888.15
24432	MESA DE EXPLORACION UNIVERSAL	3888.15
24433	MESA DE EXPLORACION UNIVERSAL	3888.15
24841	SILLA DE RUEDAS PLEGABLE SENCILLA CON SOPORTES DESCANSAPIES Y BRAZOS FIJOS INTEGRADOS AL CHASIS	1338.6
20974	BASCULA PEDIATRICA	1414.5
23106	BASCULA CLINICA CON ESTADIMETRO	1127
25562	ESFIGMOMANOMETRO DE PEDESTAL MERCURIAL	1555.18
40325	ESFIGMOMANOMETRO ANEROIDE PORTATIL	4466
40326	ESFIGMOMANOMETRO ANEROIDE PORTATIL	4466

RELACION DE BIENES QUE COMPONEN SU PATRIMONIO
CUENTA PUBLICA ENERO - DICIEMBRE 2019

Página 129 de 174

CODIGO	DESCRIPCION	VALOR EN LIBROS
40226	ESTUCHE DE DIAGNOSTICO	17307.2
24322	AMBU RESUCITADOR ADULTO	1614.6
24236	CAMILLA PARA TRANSPORTAR PACIENTE, (CARRO CAMILLA)	3220
22348	UNIDAD TIPO PICK-UP (AMBULANCIA CLASICA)2 PUERTAS NORMALES,2 PUERTAS ABATIBLES TIPO BANDERA, DIRECCI ON HIDRAUL, PLACA CX-23-520,DRA.ANA MARIA ALBORES	253000
20748	ESCRITORIO CON 2 GAVETAS	1394.14
22662	ESCRITORIO SEMIEJECUTIVO DE 2 GAVETAS	1840
25031	VITRINA PARA MEDICAMENTOS 1.60X.60 MTS DOS PUERTAS ABATIBLES	4318.25
22808	ARCHIVERO METALICO CON CUATRO GAVETAS	1541
05686	MAQUINA DE ESCRIBIR MECANICA.	1090.2
20356	FRIGO BAR SUPERMATIC.	1999.85
27130	MONITOR DE 18.5"	0
27131	MONITOR DE 18.5"	0
27530	MONITOR DE 18.5"	1849.9
27727	IMPRESORA LASERJET	5675.83
25777	C.P.U. (INCLUYE TECLADO Y MOUSE)	10549.04
27128	C.P.U. (INCLUYE TECLADO Y MOUSE)	0
27129	C.P.U. (INCLUYE TECLADO Y MOUSE)	0
27757	SWITCH DE 24 PUERTOS	9389.64
27869	COMPUTADORA ALL-IN-ONE, PANTALLA PANORAMICA TIPO LED DE 20" (INCLUYE TECLADO Y MOUSE)	11832.28
25877	UNIDAD DE RESPALDO	1647.2
27132	UNIDAD DE RESPALDO	0
27133	UNIDAD DE RESPALDO	0
27795	UNIDAD DE RESPALDO DE ENERGIA (NOBREAK)	1237.72
24784	LECTOR DE CODIGO DE BARRAS	5393.5
22630	ANAQUEL CON 4 POSTES Y 6 CHAROLAS	1079.85
22631	ANAQUEL CON 4 POSTES Y 6 CHAROLAS	1079.85
22632	ANAQUEL CON 4 POSTES Y 6 CHAROLAS	1079.85
25124	ANAQUEL 6 ENTREPAÑOS 30X91, 4 POSTES DE 1.80 MTS	1046.5
25125	ANAQUEL 6 ENTREPAÑOS 30X91, 4 POSTES DE 1.80 MTS	1046.5
25126	ANAQUEL 6 ENTREPAÑOS 30X91, 4 POSTES DE 1.80 MTS	1046.5
25127	ANAQUEL 6 ENTREPAÑOS 30X91, 4 POSTES DE 1.80 MTS	1046.5
25128	ANAQUEL 6 ENTREPAÑOS 30X91, 4 POSTES DE 1.80 MTS	1046.5
25129	ANAQUEL 6 ENTREPAÑOS 30X91, 4 POSTES DE 1.80 MTS	1046.5
23122	MESA DE EXPLORACION UNIVERSAL	2449.5
25507	ESTUCHE DE DIAGNOSTICO DE BOLSILLO POCKET JUNIOR 2.5 CON OTOSCOPIO Y OFTALMOSCOPIO	2402.35
25512	ESTUCHE DE DIAGNOSTICO DE BOLSILLO POCKET JUNIOR 2.5 CON OTOSCOPIO Y OFTALMOSCOPIO(DRA.AVENDAÑO).	2402.35
25522	ESTUCHE DE DIAGNOSTICO DE BOLSILLO POCKET JUNIOR 2.5 CON OTOSCOPIO Y OFTALMOSCOPIO	2402.35
22661	ESCRITORIO SEMIEJECUTIVO DE 2 GAVETAS	1840
22688	SILLON SEMIEJECUTIVO	971.75
25030	VITRINA PARA MEDICAMENTOS 1.60X.60 MTS DOS PUERTAS ABATIBLES	4318.25
21465	ARCHIVERO DE CUATRO GAVETAS METALICO	1394.38
22807	ARCHIVERO METALICO CON CUATRO GAVETAS	1541
25839	MONITOR 18.5"	5087.76
27034	MONITOR DE 18.5"	0
27035	MONITOR DE 18.5"	0
37058	MONITOR (BIEN ENTREGADO EN COMODATO AL ISSTECH PO R GOB. DEL EDO.)	4083.72
25919	IMPRESORA LASER	2758.48
27036	IMPRESORA	0
25786	C.P.U. (INCLUYE TECLADO Y MOUSE)	10549.04
27032	C.P.U. (INCLUYE TECLADO Y MOUSE)	0
27033	C.P.U. (INCLUYE TECLADO Y MOUSE)	0
36829	C.P.U. (BIEN ENTREGADO EN COMODATO AL ISSTECH POR GOB. DEL EDO.)	11909.97

RELACION DE BIENES QUE COMPONEN SU PATRIMONIO
CUENTA PUBLICA ENERO - DICIEMBRE 2019

CODIGO	DESCRIPCION	VALOR EN LIBROS
27039	SWITCH DE OCHO PUERTOS	0
27888	COMPUTADORA ALL-IN-ONE, PANTALLA PANORAMICA TIPO LED DE 20" (INCLUYE TECLADO Y MOUSE)	11832.28
25875	UNIDAD DE RESPALDO	1647.2
27037	NO BREAK	0
27038	NO BREAK	0
27798	UNIDAD DE RESPALDO DE ENERGIA (NOBREAK)	1237.72
24773	LECTOR DE CODIGO DE BARRAS	5393.5
22628	ANAQUEL CON 4 POSTES Y 6 CHAROLAS	1079.85
22629	ANAQUEL CON 4 POSTES Y 6 CHAROLAS	1079.85
25130	ANAQUEL 6 ENTREPAÑOS 30X91, 4 POSTES DE 1.80 MTS	1046.5
25131	ANAQUEL 6 ENTREPAÑOS 30X91, 4 POSTES DE 1.80 MTS	1046.5
25132	ANAQUEL 6 ENTREPAÑOS 30X91, 4 POSTES DE 1.80 MTS	1046.5
25133	ANAQUEL 6 ENTREPAÑOS 30X91, 4 POSTES DE 1.80 MTS	1046.5
25134	ANAQUEL 6 ENTREPAÑOS 30X91, 4 POSTES DE 1.80 MTS	1046.5
25135	ANAQUEL 6 ENTREPAÑOS 30X91, 4 POSTES DE 1.80 MTS	1046.5
22890	ESTERILIZADOR QUIRURGICO	3323.5
20279	BASCULA CON ESTADIMETRO	2242.5
22794	ESTUCHE DE DIAGNOSTICO	2354.05
25499	ESTUCHE DE DIAGNOSTICO DE BOLSILLO POCKET JUNIOR 2.5 CON OTOSCOPIO Y OFTALMOSCOPIO	2402.35
25510	ESTUCHE DE DIAGNOSTICO DE BOLSILLO POCKET JUNIOR 2.5 CON OTOSCOPIO Y OFTALMOSCOPIO	2402.35
22982	CARRO PARA CURACIONES	2645
21451	RACK 7X19" C/CHAROLA	2612.8
25032	VITRINA PARA MEDICAMENTOS 1.60X.60 MTS DOS PUERTAS ABATIBLES	4318.25
27308	FAX Y TELEFONO	3420.84
24989	AIRE ACONDICIONADO TIPO MINISPLIT 18000 BTU EVAPORADORA SERIE 705TAJD01308,	7324.33
21455	PATCH PANEL DE 24 PUERTOS	1118.95
25387	MONITOR 19"	4025
25834	MONITOR 18.5"	5087.76
27116	MONITOR DE 18.5"	0
27117	MONITOR DE 18.5"	0
27120	IMPRESORA	0
27725	IMPRESORA LASERJET	5675.83
25349	C.P.U. (INCLUYE TECLADO Y MOUSE)	13570
25797	C.P.U. (INCLUYE TECLADO Y MOUSE)	10549.04
27114	C.P.U. (INCLUYE TECLADO Y MOUSE)	0
27115	C.P.U. (INCLUYE TECLADO Y MOUSE)	0
27763	SWITCH DE 24 PUERTOS	9389.64
27896	COMPUTADORA ALL-IN-ONE, PANTALLA PANORAMICA TIPO LED DE 20" (INCLUYE TECLADO Y MOUSE)	11832.28
25869	UNIDAD DE RESPALDO	1647.2
27118	UNIDAD DE RESPALDO	0
27119	UNIDAD DE RESPALDO	0
27665	UNIDAD DE RESPALDO	2396.47
27666	UNIDAD DE RESPALDO	2396.47
27832	UNIDAD DE RESPALDO DE ENERGIA (NOBREAK)	1237.72
24779	LECTOR DE CODIGO DE BARRAS	5393.5
24786	LECTOR DE CODIGO DE BARRAS	5393.5
25193	ANAQUEL 6 ENTREPAÑOS 30X91, 4 POSTES DE 1.80 MTS	1046.5
25194	ANAQUEL 6 ENTREPAÑOS 30X91, 4 POSTES DE 1.80 MTS	1046.5
25195	ANAQUEL 6 ENTREPAÑOS 30X91, 4 POSTES DE 1.80 MTS	1046.5
40045	COMPUTADORA THINKCENTRE ALL IN ONE PANTALLA LED DE 20" (INCLUYE TECLADO Y MOUSE)	11890



RELACION DE BIENES QUE COMPONEN SU PATRIMONIO
CUENTA PUBLICA ENERO - DICIEMBRE 2019

CODIGO	DESCRIPCION	VALOR EN LIBROS
41061	ARCHIVERO METALICO VERTICAL CON CUATRO GAVETAS DE- 134.2X46X70, FABRICADO EN ACERO CAL.24 LAMINA ROLA DA EN FRIO, GAVETAS EN TAMANO CARTA/OFICIO C/ARENA	3921.04
40164	COMPUTADORA THINKCENTRE ALL IN ONE PANTALLA LED DE 20" (INCLUYE TECLADO Y MOUSE)	11890
41037	ESCRITORIO RECTANGULAR SECRETARIAL DE 120X60X75CMS CON 1 CAJONERA DE 2 GAVETAS 1 ARCHIVERA 1 PAPELERA CAJONERA Y FALDON EN 16MM, FABRICADO EN MELAMINA	3110.77
41207	SILLON CUADRADO DE 86X86 CMS, TAPIZADO CON TEXTIL EN COLOR NEGRO CON DESCANSABRAZOS, COJIN COSTURADO SOBRE RESPALDO MEDIDAS APROXIMADAS DE 45X45 CMS	5823.2
41208	SILLON CUADRADO DE 86X86 CMS, TAPIZADO CON TEXTIL EN COLOR NEGRO CON DESCANSABRAZOS, COJIN COSTURADO SOBRE RESPALDO MEDIDAS APROXIMADAS DE 45X45 CMS	5823.2
41209	SILLON CUADRADO DE 86X86 CMS, TAPIZADO CON TEXTIL EN COLOR NEGRO CON DESCANSABRAZOS, COJIN COSTURADO SOBRE RESPALDO MEDIDAS APROXIMADAS DE 45X45 CMS	5823.2
41210	SILLON CUADRADO DE 86X86 CMS, TAPIZADO CON TEXTIL EN COLOR NEGRO CON DESCANSABRAZOS, COJIN COSTURADO SOBRE RESPALDO MEDIDAS APROXIMADAS DE 45X45 CMS	5823.2
41211	SILLON CUADRADO DE 86X86 CMS, TAPIZADO CON TEXTIL EN COLOR NEGRO CON DESCANSABRAZOS, COJIN COSTURADO SOBRE RESPALDO MEDIDAS APROXIMADAS DE 45X45 CMS	5823.2
41212	SILLON CUADRADO DE 86X86 CMS, TAPIZADO CON TEXTIL EN COLOR NEGRO CON DESCANSABRAZOS, COJIN COSTURADO SOBRE RESPALDO MEDIDAS APROXIMADAS DE 45X45 CMS	5823.2
41213	SILLON CUADRADO DE 86X86 CMS, TAPIZADO CON TEXTIL EN COLOR NEGRO CON DESCANSABRAZOS, COJIN COSTURADO SOBRE RESPALDO MEDIDAS APROXIMADAS DE 45X45 CMS	5823.2
41214	SILLON CUADRADO DE 86X86 CMS, TAPIZADO CON TEXTIL EN COLOR NEGRO CON DESCANSABRAZOS, COJIN COSTURADO SOBRE RESPALDO MEDIDAS APROXIMADAS DE 45X45 CMS	5823.2
41215	SILLON CUADRADO DE 86X86 CMS, TAPIZADO CON TEXTIL EN COLOR NEGRO CON DESCANSABRAZOS, COJIN COSTURADO SOBRE RESPALDO MEDIDAS APROXIMADAS DE 45X45 CMS	5823.2
41216	SILLON CUADRADO DE 86X86 CMS, TAPIZADO CON TEXTIL EN COLOR NEGRO CON DESCANSABRAZOS, COJIN COSTURADO SOBRE RESPALDO MEDIDAS APROXIMADAS DE 45X45 CMS	5823.2
41217	SILLON CUADRADO DE 86X86 CMS, TAPIZADO CON TEXTIL EN COLOR NEGRO CON DESCANSABRAZOS, COJIN COSTURADO SOBRE RESPALDO MEDIDAS APROXIMADAS DE 45X45 CMS	5823.2
41218	SILLON CUADRADO DE 86X86 CMS, TAPIZADO CON TEXTIL EN COLOR NEGRO CON DESCANSABRAZOS, COJIN COSTURADO SOBRE RESPALDO MEDIDAS APROXIMADAS DE 45X45 CMS	5823.2
41219	SILLON CUADRADO DE 86X86 CMS, TAPIZADO CON TEXTIL EN COLOR NEGRO CON DESCANSABRAZOS, COJIN COSTURADO SOBRE RESPALDO MEDIDAS APROXIMADAS DE 45X45 CMS	5823.2
41220	SILLON CUADRADO DE 86X86 CMS, TAPIZADO CON TEXTIL EN COLOR NEGRO CON DESCANSABRAZOS, COJIN COSTURADO SOBRE RESPALDO MEDIDAS APROXIMADAS DE 45X45 CMS	5823.2
41221	SILLON CUADRADO DE 86X86 CMS, TAPIZADO CON TEXTIL EN COLOR NEGRO CON DESCANSABRAZOS, COJIN COSTURADO SOBRE RESPALDO MEDIDAS APROXIMADAS DE 45X45 CMS	5823.2
41222	SILLON CUADRADO DE 86X86 CMS, TAPIZADO CON TEXTIL EN COLOR NEGRO CON DESCANSABRAZOS, COJIN COSTURADO SOBRE RESPALDO MEDIDAS APROXIMADAS DE 45X45 CMS	5823.2

RELACION DE BIENES QUE COMPONEN SU PATRIMONIO
CUENTA PUBLICA ENERO - DICIEMBRE 2019

CODIGO	DESCRIPCION	VALOR EN LIBROS
41223	SILLON CUADRADO DE 86X86 CMS, TAPIZADO CON TEXTIL EN COLOR NEGRO CON DESCANSABRAZOS, COJIN COSTURADO SOBRE RESPALDO MEDIDAS APROXIMADAS DE 45X45 CMS	5823.2
41224	SILLON CUADRADO DE 86X86 CMS, TAPIZADO CON TEXTIL EN COLOR NEGRO CON DESCANSABRAZOS, COJIN COSTURADO SOBRE RESPALDO MEDIDAS APROXIMADAS DE 45X45 CMS	5823.2
41225	SILLON CUADRADO DE 86X86 CMS, TAPIZADO CON TEXTIL EN COLOR NEGRO CON DESCANSABRAZOS, COJIN COSTURADO SOBRE RESPALDO MEDIDAS APROXIMADAS DE 45X45 CMS	5823.2
41226	SILLON CUADRADO DE 86X86 CMS, TAPIZADO CON TEXTIL EN COLOR NEGRO CON DESCANSABRAZOS, COJIN COSTURADO SOBRE RESPALDO MEDIDAS APROXIMADAS DE 45X45 CMS	5823.2
41227	SILLON CUADRADO DE 86X86 CMS, TAPIZADO CON TEXTIL EN COLOR NEGRO CON DESCANSABRAZOS, COJIN COSTURADO SOBRE RESPALDO MEDIDAS APROXIMADAS DE 45X45 CMS	5823.2
41228	SILLON CUADRADO DE 86X86 CMS, TAPIZADO CON TEXTIL EN COLOR NEGRO CON DESCANSABRAZOS, COJIN COSTURADO SOBRE RESPALDO MEDIDAS APROXIMADAS DE 45X45 CMS	5823.2
41229	SILLON CUADRADO DE 86X86 CMS, TAPIZADO CON TEXTIL EN COLOR NEGRO CON DESCANSABRAZOS, COJIN COSTURADO SOBRE RESPALDO MEDIDAS APROXIMADAS DE 45X45 CMS	5823.2
41230	SILLON CUADRADO DE 86X86 CMS, TAPIZADO CON TEXTIL EN COLOR NEGRO CON DESCANSABRAZOS, COJIN COSTURADO SOBRE RESPALDO MEDIDAS APROXIMADAS DE 45X45 CMS	5823.2
41231	SILLON CUADRADO DE 86X86 CMS, TAPIZADO CON TEXTIL EN COLOR NEGRO CON DESCANSABRAZOS, COJIN COSTURADO SOBRE RESPALDO MEDIDAS APROXIMADAS DE 45X45 CMS	5823.2
41232	SILLON CUADRADO DE 86X86 CMS, TAPIZADO CON TEXTIL EN COLOR NEGRO CON DESCANSABRAZOS, COJIN COSTURADO SOBRE RESPALDO MEDIDAS APROXIMADAS DE 45X45 CMS	5823.2
41233	SILLON CUADRADO DE 86X86 CMS, TAPIZADO CON TEXTIL EN COLOR NEGRO CON DESCANSABRAZOS, COJIN COSTURADO SOBRE RESPALDO MEDIDAS APROXIMADAS DE 45X45 CMS	5823.2
41234	SILLON CUADRADO DE 86X86 CMS, TAPIZADO CON TEXTIL EN COLOR NEGRO CON DESCANSABRAZOS, COJIN COSTURADO SOBRE RESPALDO MEDIDAS APROXIMADAS DE 45X45 CMS	5823.2
41235	SILLON CUADRADO DE 86X86 CMS, TAPIZADO CON TEXTIL EN COLOR NEGRO CON DESCANSABRAZOS, COJIN COSTURADO SOBRE RESPALDO MEDIDAS APROXIMADAS DE 45X45 CMS	5823.2
41236	SILLON CUADRADO DE 86X86 CMS, TAPIZADO CON TEXTIL EN COLOR NEGRO CON DESCANSABRAZOS, COJIN COSTURADO SOBRE RESPALDO MEDIDAS APROXIMADAS DE 45X45 CMS	5823.2
41237	SILLON CUADRADO DE 86X86 CMS, TAPIZADO CON TEXTIL EN COLOR NEGRO CON DESCANSABRAZOS, COJIN COSTURADO SOBRE RESPALDO MEDIDAS APROXIMADAS DE 45X45 CMS	5823.2
41238	SILLON CUADRADO DE 86X86 CMS, TAPIZADO CON TEXTIL EN COLOR NEGRO CON DESCANSABRAZOS, COJIN COSTURADO SOBRE RESPALDO MEDIDAS APROXIMADAS DE 45X45 CMS	5823.2
41239	SILLON CUADRADO DE 86X86 CMS, TAPIZADO CON TEXTIL EN COLOR NEGRO CON DESCANSABRAZOS, COJIN COSTURADO SOBRE RESPALDO MEDIDAS APROXIMADAS DE 45X45 CMS	5823.2
41240	SILLON CUADRADO DE 86X86 CMS, TAPIZADO CON TEXTIL EN COLOR NEGRO CON DESCANSABRAZOS, COJIN COSTURADO SOBRE RESPALDO MEDIDAS APROXIMADAS DE 45X45 CMS	5823.2
41241	SILLON CUADRADO DE 86X86 CMS, TAPIZADO CON TEXTIL EN COLOR NEGRO CON DESCANSABRAZOS, COJIN COSTURADO SOBRE RESPALDO MEDIDAS APROXIMADAS DE 45X45 CMS	5823.2

RELACION DE BIENES QUE COMPONEN SU PATRIMONIO
CUENTA PUBLICA ENERO - DICIEMBRE 2019

CODIGO	DESCRIPCION	VALOR EN LIBROS
41242	SILLON CUADRADO DE 86X86 CMS, TAPIZADO CON TEXTIL EN COLOR NEGRO CON DESCANSABRAZOS, COJIN COSTURADO SOBRE RESPALDO MEDIDAS APROXIMADAS DE 45X45 CMS	5823.2
41243	SILLON CUADRADO DE 86X86 CMS, TAPIZADO CON TEXTIL EN COLOR NEGRO CON DESCANSABRAZOS, COJIN COSTURADO SOBRE RESPALDO MEDIDAS APROXIMADAS DE 45X45 CMS	5823.2
41244	SILLON CUADRADO DE 86X86 CMS, TAPIZADO CON TEXTIL EN COLOR NEGRO CON DESCANSABRAZOS, COJIN COSTURADO SOBRE RESPALDO MEDIDAS APROXIMADAS DE 45X45 CMS	5823.2
41245	SILLON CUADRADO DE 86X86 CMS, TAPIZADO CON TEXTIL EN COLOR NEGRO CON DESCANSABRAZOS, COJIN COSTURADO SOBRE RESPALDO MEDIDAS APROXIMADAS DE 45X45 CMS	5823.2
41246	SILLON CUADRADO DE 86X86 CMS, TAPIZADO CON TEXTIL EN COLOR NEGRO CON DESCANSABRAZOS, COJIN COSTURADO SOBRE RESPALDO MEDIDAS APROXIMADAS DE 45X45 CMS	5823.2
41247	SILLON CIRCULAR DIMENSIONES DE 65X65 CMS, TAPIZADO CON TEXTIL EN COLOR NEGRO CON DESCANSABRAZOS COJIN COSTURADO SOBRE RESPALDO MEDIDAS DE 45X45 CMS	4582
41248	SILLON CIRCULAR DIMENSIONES DE 65X65 CMS, TAPIZADO CON TEXTIL EN COLOR NEGRO CON DESCANSABRAZOS COJIN COSTURADO SOBRE RESPALDO MEDIDAS DE 45X45 CMS	4582
41249	SILLON CIRCULAR DIMENSIONES DE 65X65 CMS, TAPIZADO CON TEXTIL EN COLOR NEGRO CON DESCANSABRAZOS COJIN COSTURADO SOBRE RESPALDO MEDIDAS DE 45X45 CMS	4582
41250	SILLON CIRCULAR DIMENSIONES DE 65X65 CMS, TAPIZADO CON TEXTIL EN COLOR NEGRO CON DESCANSABRAZOS COJIN COSTURADO SOBRE RESPALDO MEDIDAS DE 45X45 CMS	4582
41251	SILLON CIRCULAR DIMENSIONES DE 65X65 CMS, TAPIZADO CON TEXTIL EN COLOR NEGRO CON DESCANSABRAZOS COJIN COSTURADO SOBRE RESPALDO MEDIDAS DE 45X45 CMS	4582
41252	SILLON CIRCULAR DIMENSIONES DE 65X65 CMS, TAPIZADO CON TEXTIL EN COLOR NEGRO CON DESCANSABRAZOS COJIN COSTURADO SOBRE RESPALDO MEDIDAS DE 45X45 CMS	4582
41253	SILLON CIRCULAR DIMENSIONES DE 65X65 CMS, TAPIZADO CON TEXTIL EN COLOR NEGRO CON DESCANSABRAZOS COJIN COSTURADO SOBRE RESPALDO MEDIDAS DE 45X45 CMS	4582
41254	SILLON CIRCULAR DIMENSIONES DE 65X65 CMS, TAPIZADO CON TEXTIL EN COLOR NEGRO CON DESCANSABRAZOS COJIN COSTURADO SOBRE RESPALDO MEDIDAS DE 45X45 CMS	4582
41255	SILLON CIRCULAR DIMENSIONES DE 65X65 CMS, TAPIZADO CON TEXTIL EN COLOR NEGRO CON DESCANSABRAZOS COJIN COSTURADO SOBRE RESPALDO MEDIDAS DE 45X45 CMS	4582
41256	SILLON CIRCULAR DIMENSIONES DE 65X65 CMS, TAPIZADO CON TEXTIL EN COLOR NEGRO CON DESCANSABRAZOS COJIN COSTURADO SOBRE RESPALDO MEDIDAS DE 45X45 CMS	4582
41257	SILLON CIRCULAR DIMENSIONES DE 35X35 CMS, TAPIZADO CON TEXTIL EN COLOR NEGRO CON DESCANSABRAZOS COJIN COSTURADO SOBRE RESPALDO MEDIDAS DE 45X45 CMS	3526.4
41258	SILLON CIRCULAR DIMENSIONES DE 35X35 CMS, TAPIZADO CON TEXTIL EN COLOR NEGRO CON DESCANSABRAZOS COJIN COSTURADO SOBRE RESPALDO MEDIDAS DE 45X45 CMS	3526.4
41259	SILLON CIRCULAR DIMENSIONES DE 35X35 CMS, TAPIZADO CON TEXTIL EN COLOR NEGRO CON DESCANSABRAZOS COJIN COSTURADO SOBRE RESPALDO MEDIDAS DE 45X45 CMS	3526.4
41260	SILLON CIRCULAR DIMENSIONES DE 35X35 CMS, TAPIZADO CON TEXTIL EN COLOR NEGRO CON DESCANSABRAZOS COJIN COSTURADO SOBRE RESPALDO MEDIDAS DE 45X45 CMS	3526.4

RELACION DE BIENES QUE COMPONEN SU PATRIMONIO
CUENTA PUBLICA ENERO - DICIEMBRE 2019

Página 134 de 174

CODIGO	DESCRIPCION	VALOR EN LIBROS
41261	SILLON CIRCULAR DIMENSIONES DE 35X35 CMS, TAPIZADO CON TEXTIL EN COLOR NEGRO CON DESCANSABRAZOS COJIN COSTURADO SOBRE RESPALDO MEDIDAS DE 45X45 CMS	3526.4
41262	SILLON CIRCULAR DIMENSIONES DE 35X35 CMS, TAPIZADO CON TEXTIL EN COLOR NEGRO CON DESCANSABRAZOS COJIN COSTURADO SOBRE RESPALDO MEDIDAS DE 45X45 CMS	3526.4
41263	SILLON CIRCULAR DIMENSIONES DE 35X35 CMS, TAPIZADO CON TEXTIL EN COLOR NEGRO CON DESCANSABRAZOS COJIN COSTURADO SOBRE RESPALDO MEDIDAS DE 45X45 CMS	3526.4
41264	SILLON CIRCULAR DIMENSIONES DE 35X35 CMS, TAPIZADO CON TEXTIL EN COLOR NEGRO CON DESCANSABRAZOS COJIN COSTURADO SOBRE RESPALDO MEDIDAS DE 45X45 CMS	3526.4
41265	SILLON CIRCULAR DIMENSIONES DE 35X35 CMS, TAPIZADO CON TEXTIL EN COLOR NEGRO CON DESCANSABRAZOS COJIN COSTURADO SOBRE RESPALDO MEDIDAS DE 45X45 CMS	3526.4
41266	SILLON CIRCULAR DIMENSIONES DE 35X35 CMS, TAPIZADO CON TEXTIL EN COLOR NEGRO CON DESCANSABRAZOS COJIN COSTURADO SOBRE RESPALDO MEDIDAS DE 45X45 CMS	3526.4
41310	SILLA TAPIZADA CON TEXTIL COLOR NEGRO DE 45X45CMS, CON DESCANSABRAZOS, COJIN COSTURADO SOBRE RESPALDO MEDIDAS DE 45X45 CMS	4539.64
41311	SILLA TAPIZADA CON TEXTIL COLOR NEGRO DE 45X45CMS, CON DESCANSABRAZOS, COJIN COSTURADO SOBRE RESPALDO MEDIDAS DE 45X45 CMS	4539.64
41312	SILLA TAPIZADA CON TEXTIL COLOR NEGRO DE 45X45CMS, CON DESCANSABRAZOS, COJIN COSTURADO SOBRE RESPALDO MEDIDAS DE 45X45 CMS	4539.64
41313	SILLA TAPIZADA CON TEXTIL COLOR NEGRO DE 45X45CMS, CON DESCANSABRAZOS, COJIN COSTURADO SOBRE RESPALDO MEDIDAS DE 45X45 CMS	4539.64
41314	SILLA TAPIZADA CON TEXTIL COLOR NEGRO DE 45X45CMS, CON DESCANSABRAZOS, COJIN COSTURADO SOBRE RESPALDO MEDIDA DE 45X45 CMS	4539.64
41315	SILLA TAPIZADA CON TEXTIL COLOR NEGRO DE 45X45CMS, CON DESCANSABRAZOS, COJIN COSTURADO SOBRE RESPALDO MEDIDAS DE 45X45 CMS	4539.64
41316	SILLA TAPIZADA CON TEXTIL COLOR NEGRO DE 45X45CMS, CON DESCANSABRAZOS, COJIN COSTURADO SOBRE RESPALDO MEDIDAS DE 45X45 CMS	4539.64
41317	SILLA TAPIZADA CON TEXTIL COLOR NEGRO DE 45X45CMS, CON DESCANSABRAZOS, COJIN COSTURADO SOBRE RESPALDO MEDIDAS DE 45X45 CMS	4539.64
41318	SILLA TAPIZADA CON TEXTIL COLOR NEGRO DE 45X45CMS, CON DESCANSABRAZOS, COJIN COSTURADO SOBRE RESPALDO MEDIDAS DE 45X45 CMS	4539.64
41319	SILLA TAPIZADA CON TEXTIL COLOR NEGRO DE 45X45CMS, CON DESCANSABRAZOS, COJIN COSTURADO SOBRE RESPALDO MEDIDAS DE 45X45 CMS	4539.64
41320	SILLA TAPIZADA CON TEXTIL COLOR NEGRO DE 45X45CMS, CON DESCANSABRAZOS, COJIN COSTURADO SOBRE RESPALDO MEDIDAS DE 45X45 CMS	4539.64
41321	SILLA TAPIZADA CON TEXTIL COLOR NEGRO DE 45X45CMS, CON DESCANSABRAZOS, COJIN COSTURADO SOBRE RESPALDO MEDIDAS DE 45X45 CMS	4539.64
41322	SILLA TAPIZADA CON TEXTIL COLOR NEGRO DE 45X45CMS, CON DESCANSABRAZOS, COJIN COSTURADO SOBRE RESPALDO MEDIDAS DE 45X45 CMS	4539.64

RELACION DE BIENES QUE COMPONEN SU PATRIMONIO
CUENTA PUBLICA ENERO - DICIEMBRE 2019

Página 135 de 174

CODIGO	DESCRIPCION	VALOR EN LIBROS
41323	SILLA TAPIZADA CON TEXTIL COLOR NEGRO DE 45X45CMS, CON DESCANSABRAZOS, COJIN COSTURADO SOBRE RESPALDO MEDIDAS DE 45X45 CMS	4539.64
41324	SILLA TAPIZADA CON TEXTIL COLOR NEGRO DE 45X45CMS, CON DESCANSABRAZOS, COJIN COSTURADO SOBRE RESPALDO MEDIDAS DE 45X45 CMS	4539.64
41325	SILLA TAPIZADA CON TEXTIL COLOR NEGRO DE 45X45CMS, CON DESCANSABRAZOS, COJIN COSTURADO SOBRE RESPALDO MEDIDAS DE 45X45 CMS	4539.64
41326	SILLA TAPIZADA CON TEXTIL COLOR NEGRO DE 45X45CMS, CON DESCANSABRAZOS, COJIN COSTURADO SOBRE RESPALDO MEDIDAS DE 45X45 CMS	4539.64
41327	SILLA TAPIZADA CON TEXTIL COLOR NEGRO DE 45X45CMS, CON DESCANSABRAZOS, COJIN COSTURADO SOBRE RESPALDO MEDIDAS DE 45X45 CMS	4539.64
41328	SILLA TAPIZADA CON TEXTIL COLOR NEGRO DE 45X45CMS, CON DESCANSABRAZOS, COJIN COSTURADO SOBRE RESPALDO MEDIDAS DE 45X45 CMS	4539.64
41329	SILLA TAPIZADA CON TEXTIL COLOR NEGRO DE 45X45CMS, CON DESCANSABRAZOS, COJIN COSTURADO SOBRE RESPALDO MEDIDAS DE 45X45 CMS	4539.64
41330	SILLA TAPIZADA CON TEXTIL COLOR NEGRO DE 45X45CMS, CON DESCANSABRAZOS, COJIN COSTURADO SOBRE RESPALDO MEDIDAS DE 45X45 CMS	4539.64
41331	SILLA TAPIZADA CON TEXTIL COLOR NEGRO DE 45X45CMS, CON DESCANSABRAZOS, COJIN COSTURADO SOBRE RESPALDO MEDIDAS DE 45X45 CMS	4539.64
41332	SILLA TAPIZADA CON TEXTIL COLOR NEGRO DE 45X45CMS, CON DESCANSABRAZOS, COJIN COSTURADO SOBRE RESPALDO MEDIDAS DE 45X45 CMS	4539.64
41333	SILLA TAPIZADA CON TEXTIL COLOR NEGRO DE 45X45CMS, CON DESCANSABRAZOS, COJIN COSTURADO SOBRE RESPALDO MEDIDAS DE 45X45 CMS	4539.64
41334	SILLA TAPIZADA CON TEXTIL COLOR NEGRO DE 45X45CMS, CON DESCANSABRAZOS, COJIN COSTURADO SOBRE RESPALDO MEDIDAS DE 45X45 CMS	4539.64
41335	SILLA TAPIZADA CON TEXTIL COLOR NEGRO DE 45X45CMS, CON DESCANSABRAZOS, COJIN COSTURADO SOBRE RESPALDO MEDIDAS DE 45X45 CMS	4539.64
41336	SILLA TAPIZADA CON TEXTIL COLOR NEGRO DE 45X45CMS, CON DESCANSABRAZOS, COJIN COSTURADO SOBRE RESPALDO MEDIDAS DE 45X45 CMS	4539.64
41337	SILLA TAPIZADA CON TEXTIL COLOR NEGRO DE 45X45CMS, CON DESCANSABRAZOS, COJIN COSTURADO SOBRE RESPALDO MEDIDAS DE 45X45 CMS	4539.64
41338	SILLA TAPIZADA CON TEXTIL COLOR NEGRO DE 45X45CMS, CON DESCANSABRAZOS, COJIN COSTURADO SOBRE RESPALDO MEDIDAS DE 45X45 CMS	4539.64
41339	SILLA TAPIZADA CON TEXTIL COLOR NEGRO DE 45X45CMS, CON DESCANSABRAZOS, COJIN COSTURADO SOBRE RESPALDO MEDIDAS DE 45X45 CMS	4539.64
41340	SILLA TAPIZADA CON TEXTIL COLOR NEGRO DE 45X45CMS, CON DESCANSABRAZOS, COJIN COSTURADO SOBRE RESPALDO MEDIDAS DE 45X45 CMS	4539.64
41341	SILLA TAPIZADA CON TEXTIL COLOR NEGRO DE 45X45CMS, CON DESCANSABRAZOS, COJIN COSTURADO SOBRE RESPALDO MEDIDAS DE 45X45 CMS	4539.64

RELACION DE BIENES QUE COMPONEN SU PATRIMONIO
CUENTA PUBLICA ENERO - DICIEMBRE 2019

CODIGO	DESCRIPCION	VALOR EN LIBROS
41342	SILLA TAPIZADA CON TEXTIL COLOR NEGRO DE 45X45CMS, CON DESCANSABRAZOS, COJIN COSTURADO SOBRE RESPALDO MEDIDAS DE 45X45 CMS	4539.64
41343	SILLA TAPIZADA CON TEXTIL COLOR NEGRO DE 45X45CMS, CON DESCANSABRAZOS, COJIN COSTURADO SOBRE RESPALDO MEDIDAS DE 45X45 CMS	4539.64
41344	SILLA TAPIZADA CON TEXTIL COLOR NEGRO DE 45X45CMS, CON DESCANSABRAZOS, COJIN COSTURADO SOBRE RESPALDO MEDIDAS DE 45X45 CMS	4539.64
41345	SILLA TAPIZADA CON TEXTIL COLOR NEGRO DE 45X45CMS, CON DESCANSABRAZOS, COJIN COSTURADO SOBRE RESPALDO MEDIDAS DE 45X45 CMS	4539.64
41346	SILLA TAPIZADA CON TEXTIL COLOR NEGRO DE 45X45CMS, CON DESCANSABRAZOS, COJIN COSTURADO SOBRE RESPALDO MEDIDAS DE 45X45 CMS	4539.64
41347	SILLA TAPIZADA CON TEXTIL COLOR NEGRO DE 45X45CMS, CON DESCANSABRAZOS, COJIN COSTURADO SOBRE RESPALDO MEDIDAS DE 45X45 CMS	4539.64
41348	SILLA TAPIZADA CON TEXTIL COLOR NEGRO DE 45X45CMS, CON DESCANSABRAZOS, COJIN COSTURADO SOBRE RESPALDO MEDIDAS DE 45X45 CMS	4539.64
41349	SILLA TAPIZADA CON TEXTIL COLOR NEGRO DE 45X45CMS, CON DESCANSABRAZOS, COJIN COSTURADO SOBRE RESPALDO MEDIDAS DE 45X45 CMS	4539.64
41021	BANCA DE 4 PLAZAS ESTRUCTURA EN ACERO TUBULAR RE- DONDO CALIBRE 16 TERMINADO EN PINTURA ELECTROSTATI CA COLOR NEGRA,	3372.13
41022	BANCA DE 4 PLAZAS ESTRUCTURA EN ACERO TUBULAR RE- DONDO CALIBRE 16 TERMINADO EN PINTURA ELECTROSTATI CA COLOR NEGRA, TAPIZADA EN TELA CANCUN	3372.13
41028	BANCA DE 4 PLAZAS ESTRUCTURA EN ACERO TUBULAR RE- DONDO CALIBRE 16 TERMINADO EN PINTURA ELECTROSTATI CA COLOR NEGRA, TAPIZADA EN TELA CANCUN	3372.13
41267	MESA DE MADERA DE 60X45 CMS, FORRADA CON FORMAICA NEGRA Y PINTURA AUTOMOTRIZ AL INTERIOR EN COLOR NE GRO SUJETO AL SUELO CON PATAS DE ALUMINIO	5776.8
41268	MESA DE MADERA DE 60X45 CMS, FORRADA CON FORMAICA NEGRA Y PINTURA AUTOMOTRIZ AL INTERIOR EN COLOR NE GRO SUJETO AL SUELO CON PATAS DE ALUMINIO	5776.8
41269	MESA DE MADERA DE 60X45 CMS, FORRADA CON FORMAICA NEGRA Y PINTURA AUTOMOTRIZ AL INTERIOR EN COLOR NE GRO SUJETO AL SUELO CON PATAS DE ALUMINIO	5776.8
41270	MESA DE MADERA DE 60X45 CMS, FORRADA CON FORMAICA NEGRA Y PINTURA AUTOMOTRIZ AL INTERIOR EN COLOR NE GRO SUJETO AL SUELO CON PATAS DE ALUMINIO	5776.8
41271	MESA DE MADERA DE 60X45 CMS, FORRADA CON FORMAICA NEGRA Y PINTURA AUTOMOTRIZ AL INTERIOR EN COLOR NE GRO SUJETO AL SUELO CON PATAS DE ALUMINIO	5776.8
41272	MESA DE MADERA DE 60X45 CMS, FORRADA CON FORMAICA NEGRA Y PINTURA AUTOMOTRIZ AL INTERIOR EN COLOR NE GRO SUJETO AL SUELO CON PATAS DE ALUMINIO	5776.8
41273	MESA DE MADERA DE 60X45 CMS, FORRADA CON FORMAICA NEGRA Y PINTURA AUTOMOTRIZ AL INTERIOR EN COLOR NE GRO SUJETO AL SUELO CON PATAS DE ALUMINIO	5776.8
41274	MESA DE MADERA DE 60X45 CMS, FORRADA CON FORMAICA NEGRA Y PINTURA AUTOMOTRIZ AL INTERIOR EN COLOR NE GRO SUJETO AL SUELO CON PATAS DE ALUMINIO	5776.8

RELACION DE BIENES QUE COMPONEN SU PATRIMONIO
CUENTA PUBLICA ENERO - DICIEMBRE 2019

CODIGO	DESCRIPCION	VALOR EN LIBROS
41275	MESA DE MADERA DE 60X45 CMS, FORRADA CON FORMAICA NEGRA Y PINTURA AUTOMOTRIZ AL INTERIOR EN COLOR NE GRO SUJETO AL SUELO CON PATAS DE ALUMINIO	5776.8
41276	MESA DE MADERA DE 60X45 CMS, FORRADA CON FORMAICA NEGRA Y PINTURA AUTOMOTRIZ AL INTERIOR EN COLOR NE GRO SUJETO AL SUELO CON PATAS DE ALUMINIO	5776.8
41277	MESA DE MADERA DE 60X45 CMS, FORRADA CON FORMAICA NEGRA Y PINTURA AUTOMOTRIZ AL INTERIOR EN COLOR NE GRO SUJETO AL SUELO CON PATAS DE ALUMINIO	5776.8
41278	MESA DE MADERA DE 60X45 CMS, FORRADA CON FORMAICA NEGRA Y PINTURA AUTOMOTRIZ AL INTERIOR EN COLOR NE GRO SUJETO AL SUELO CON PATAS DE ALUMINIO	5776.8
41279	MESA DE MADERA DE 60X45 CMS, FORRADA CON FORMAICA NEGRA Y PINTURA AUTOMOTRIZ AL INTERIOR EN COLOR NE GRO SUJETO AL SUELO CON PATAS DE ALUMINIO	5776.8
41280	MESA DE MADERA DE 60X45 CMS, FORRADA CON FORMAICA NEGRA Y PINTURA AUTOMOTRIZ AL INTERIOR EN COLOR NE GRO SUJETO AL SUELO CON PATAS DE ALUMINIO	5776.8
41281	MESA DE MADERA DE 60X45 CMS, FORRADA CON FORMAICA NEGRA Y PINTURA AUTOMOTRIZ AL INTERIOR EN COLOR NE GRO SUJETO AL SUELO CON PATAS DE ALUMINIO	5776.8
41282	MESA DE MADERA DE 60X45 CMS, FORRADA CON FORMAICA NEGRA Y PINTURA AUTOMOTRIZ AL INTERIOR EN COLOR NE GRO SUJETO AL SUELO CON PATAS DE ALUMINIO	5776.8
41283	MESA DE MADERA DE 60X45 CMS, FORRADA CON FORMAICA NEGRA Y PINTURA AUTOMOTRIZ AL INTERIOR EN COLOR NE GRO SUJETO AL SUELO CON PATAS DE ALUMINIO	5776.8
41284	MESA DE MADERA DE 60X45 CMS, FORRADA CON FORMAICA NEGRA Y PINTURA AUTOMOTRIZ AL INTERIOR EN COLOR NE GRO SUJETO AL SUELO CON PATAS DE ALUMINIO	5776.8
41285	MESA DE MADERA DE 60X45 CMS, FORRADA CON FORMAICA NEGRA Y PINTURA AUTOMOTRIZ AL INTERIOR EN COLOR NE GRO SUJETO AL SUELO CON PATAS DE ALUMINIO	5776.8
41286	MESA DE MADERA DE 60X45 CMS, FORRADA CON FORMAICA NEGRA Y PINTURA AUTOMOTRIZ AL INTERIOR EN COLOR NE GRO SUJETO AL SUELO CON PATAS DE ALUMINIO	5776.8
41287	MESA DE MADERA DE 60X45 CMS, FORRADA CON FORMAICA NEGRA Y PINTURA AUTOMOTRIZ AL INTERIOR EN COLOR NE GRO SUJETO AL SUELO CON PATAS DE ALUMINIO	5776.8
41288	MESA DE MADERA DE 60X45 CMS, FORRADA CON FORMAICA NEGRA Y PINTURA AUTOMOTRIZ AL INTERIOR EN COLOR NE GRO SUJETO AL SUELO CON PATAS DE ALUMINIO	5776.8
41289	MESA DE MADERA DE 60X45 CMS, FORRADA CON FORMAICA NEGRA Y PINTURA AUTOMOTRIZ AL INTERIOR EN COLOR NE GRO SUJETO AL SUELO CON PATAS DE ALUMINIO	5776.8
41290	MESA DE MADERA DE 60X45 CMS, FORRADA CON FORMAICA NEGRA Y PINTURA AUTOMOTRIZ AL INTERIOR EN COLOR NE GRO SUJETO AL SUELO CON PATAS DE ALUMINIO	5776.8
41291	MESA DE MADERA DE 60X45 CMS, FORRADA CON FORMAICA NEGRA Y PINTURA AUTOMOTRIZ AL INTERIOR EN COLOR NE GRO SUJETO AL SUELO CON PATAS DE ALUMINIO	5776.8
41292	MESA DE MADERA DE 60X45 CMS, FORRADA CON FORMAICA NEGRA Y PINTURA AUTOMOTRIZ AL INTERIOR EN COLOR NE GRO SUJETO AL SUELO CON PATAS DE ALUMINIO	5776.8
41293	MESA DE MADERA DE 60X45 CMS, FORRADA CON FORMAICA NEGRA Y PINTURA AUTOMOTRIZ AL INTERIOR EN COLOR NE GRO SUJETO AL SUELO CON PATAS DE ALUMINIO	5776.8

RELACION DE BIENES QUE COMPONEN SU PATRIMONIO
CUENTA PUBLICA ENERO - DICIEMBRE 2019

CODIGO	DESCRIPCION	VALOR EN LIBROS
41294	MESA DE MADERA DE 60X45 CMS, FORRADA CON FORMAICA NEGRA Y PINTURA AUTOMOTRIZ AL INTERIOR EN COLOR NE GRO SUJETO AL SUELO CON PATAS DE ALUMINIO	5776.8
41295	MESA DE MADERA DE 60X45 CMS, FORRADA CON FORMAICA NEGRA Y PINTURA AUTOMOTRIZ AL INTERIOR EN COLOR NE GRO SUJETO AL SUELO CON PATAS DE ALUMINIO	5776.8
41296	MESA DE MADERA DE 60X45 CMS, FORRADA CON FORMAICA NEGRA Y PINTURA AUTOMOTRIZ AL INTERIOR EN COLOR NE GRO SUJETO AL SUELO CON PATAS DE ALUMINIO	5776.8
41297	MESA DE MADERA DE 60X45 CMS, FORRADA CON FORMAICA NEGRA Y PINTURA AUTOMOTRIZ AL INTERIOR EN COLOR NE GRO SUJETO AL SUELO CON PATAS DE ALUMINIO	5776.8
41298	MESA DE MADERA DE 60X45 CMS, FORRADA CON FORMAICA NEGRA Y PINTURA AUTOMOTRIZ AL INTERIOR EN COLOR NE GRO SUJETO AL SUELO CON PATAS DE ALUMINIO	5776.8
41299	MESA DE MADERA DE 60X45 CMS, FORRADA CON FORMAICA NEGRA Y PINTURA AUTOMOTRIZ AL INTERIOR EN COLOR NE GRO SUJETO AL SUELO CON PATAS DE ALUMINIO	5776.8
41300	MESA DE MADERA DE 60X45 CMS, FORRADA CON FORMAICA NEGRA Y PINTURA AUTOMOTRIZ AL INTERIOR EN COLOR NE GRO SUJETO AL SUELO CON PATAS DE ALUMINIO	5776.8
41301	MESA DE MADERA DE 60X45 CMS, FORRADA CON FORMAICA NEGRA Y PINTURA AUTOMOTRIZ AL INTERIOR EN COLOR NE GRO SUJETO AL SUELO CON PATAS DE ALUMINIO	5776.8
41302	MESA DE MADERA DE 60X45 CMS, FORRADA CON FORMAICA NEGRA Y PINTURA AUTOMOTRIZ AL INTERIOR EN COLOR NE GRO SUJETO AL SUELO CON PATAS DE ALUMINIO	5776.8
41303	MESA DE MADERA DE 60X45 CMS, FORRADA CON FORMAICA NEGRA Y PINTURA AUTOMOTRIZ AL INTERIOR EN COLOR NE GRO SUJETO AL SUELO CON PATAS DE ALUMINIO	5776.8
41304	MESA DE MADERA DE 60X45 CMS, FORRADA CON FORMAICA NEGRA Y PINTURA AUTOMOTRIZ AL INTERIOR EN COLOR NE GRO SUJETO AL SUELO CON PATAS DE ALUMINO	5776.8
41305	MESA DE MADERA DE 60X45 CMS, FORRADA CON FORMAICA NEGRA Y PINTURA AUTOMOTRIZ AL INTERIOR EN COLOR NE GRO SUJETO AL SUELO CON PATAS DE ALUMINIO	5776.8
41306	MESA DE MADERA DE 60X45 CMS, FORRADA CON FORMAICA NEGRA Y PINTURA AUTOMOTRIZ AL INTERIOR EN COLOR NE GRO SUJETO AL SUELO CON PATAS DE ALUMINIO	5776.8
41307	MESA DE MADERA DE 60X45 CMS, FORRADA CON FORMAICA NEGRA Y PINTURA AUTOMOTRIZ AL INTERIOR EN COLOR NE GRO SUJETO AL SUELO CON PATAS DE ALUMINIO	5776.8
41308	MESA DE MADERA DE 60X45 CMS, FORRADA CON FORMAICA NEGRA Y PINTURA AUTOMOTRIZ AL INTERIOR EN COLOR NE GRO SUJETO AL SUELO CON PATAS DE ALUMINIO	5776.8
41309	MESA DE MADERA DE 60X45 CMS, FORRADA CON FORMAICA NEGRA Y PINTURA AUTOMOTRIZ AL INTERIOR EN COLOR NE GRO SUJETO AL SUELO CON PATAS DE ALUMINIO	5776.8
27923	TELEVISION LED 47"	12067.43
26821	MONITOR DE 18.5"	0
40105	COMPUTADORA THINKCENTRE ALL IN ONE PANTALLA LED DE 20" (INCLUYE TECLADO Y MOUSE)	11890
38358	NO BREAK (BIEN ENTREGADO EN COMODATO AL ISSTECH PO R GOB. DEL EDO.)	2082.65
40013	ESCANER DE CAMA PLANA	4582
25000	ANAQUEL 6 ENTREPAÑOS 4 POSTES 90X40 CM	1167.25
38304	NO BREAK (BIEN ENTREGADO EN COMODATO AL ISSTECH PO R GOB. DEL EDO.)	2082.65
19915	NO BREAK TRIPPLITE OMNIPRO 675	2075.75
24765	MESA CON TARJA DE ACERO INOXIDABLE	18630

RELACION DE BIENES QUE COMPONEN SU PATRIMONIO
CUENTA PUBLICA ENERO - DICIEMBRE 2019

CODIGO	DESCRIPCION	VALOR EN LIBROS
40496	MINI SPLIT POTENCIA DE 24000 BTU, SERIES DE CONDENSADORA A-2011-40-OD-03-504 Y EVAPORADORA A-2011-40 -ID-03-308 MODELO EMHYC242-L	7788.18
40497	MINI SPLIT POTENCIA DE 24000 BTU, SERIES DE CONDENSADORA A-2011-40-OD-03-188 Y EVAPORADORA A-2011-40 -ID-03-394 MODELO EMHYC242-L	7788.18
40498	MINI SPLIT POTENCIA DE 24000 BTU, SERIES DE CONDENSADORA A-2011-40-OD-03-100 Y EVAPORADORA A-2011-40 -ID-03-476 MODELO EMHYC242-L	7788.18
40499	MINI SPLIT POTENCIA DE 24000 BTU, SERIES DE CONDENSADORA A-2011-40-OD-03-609 Y EVAPORADORA A-2011-40 -ID-03-479 MODELO EMHYC242-L	7788.18
40502	MINI SPLIT DE 36000 BTU, SERIES DE CONDENSADORA H-2013-01-OD-01-0436 Y EVAPORADORA H-2013-01-ID-01 -0532, MODELO EMPRC362-Y	13886.07
40520	AIRE ACONDICIONADO TIPO MINI SPLIT, 220V, EVAPORADORA SERIE H201440ID050136, CONDENSADOR SERIE H201440OD501036.	14800
40521	AIRE ACONDICIONADO TIPO MINI SPLIT, 220V, EVAPORADORA SERIE H201440ID050151, CONDENSADORA SERIE H201440OD050190	14800
40783	AIRE ACONDICIONADO TIPO MINISPLIT DE 36000 BTU/HR, 220V,	21551.64
41350	EQUIPO DE AIRE ACONDICIONADO TIPO MINISPLIT CON CAPACIDAD DE 24000 BTU DE ENFRIAMIENTO, VOLTAJE 220- 230/60/1 (AREA DE ARCHIVO)	53035.2
41351	EQUIPO DE AIRE ACONDICIONADO TIPO MINISPLIT CON CAPACIDAD DE 24000 BTU DE ENFRIAMIENTO, VOLTAJE 220- 230/60/1 (OFICINA DEL DIRECTOR)	53035.2
41352	EQUIPO DE AIRE ACONDICIONADO TIPO MINISPLIT CON CAPACIDAD DE 24000 BTU DE ENFRIAMIENTO, VOLTAJE 220- 230/60/1 (SALA DE JUNTAS DEL DIRECTOR)	53035.2
41353	EQUIPO DE AIRE ACONDICIONADO TIPO MINISPLIT CON CAPACIDAD DE 60000 BTU DE ENFRIAMIENTO, VOLTAJE 220- 230/60/1 (SALA DE ESPERA)	64562.75
41354	EQUIPO DE AIRE ACONDICIONADO TIPO MINISPLIT CON CAPACIDAD DE 60000 BTU DE ENFRIAMIENTO, VOLTAJE 220- 230/60/1 (SALA DE ESPERA)	64562.75
41363	EQUIPO DE AIRE ACONDICIONADO TIPO MINISPLIT CON CAPACIDAD DE 12000 BTU DE ENFRIAMIENTO, VOLTAJE 220- 230/60/1 (AREA DE VIGILANCIA URGENCIAS)	43075.44
41406	EQUIPO DE AIRE ACONDICIONADO DE 24,000 BTU EPIDEMIOLOGIA (DRA GABRIELA TRUJILLO PALACIOS	14465.2
12052	REFRIGERADOR.	1216.27
25755	INVERSOR DE VOLTAJE DE 1500 WTS. DE 12V.C.D. A 110 V.C.A.	2289.84
26219	MONITOR DE 18.5"	0
26145	IMPRESORA	0
40061	COMPUTADORA THINKCENTRE ALL IN ONE PANTALLA LED DE 20" (INCLUYE TECLADO Y MOUSE)	11890
17453	COMPRESOR EVANS,0.5 H.P. 48 L.	1989.53
26365	TALADRO ROTOMARTILLO	2350
26608	KIT DE HERRAMIENTAS DE 145 PIEZAS EN ESTUCHE	1537.84
10017	CARRO PARA TRANSPORTE DE ALIMENTO CON 6 CHAROLAS ACERO INOXIDABLE CALIBRE 24 Y BASE, TUBO REDONDO CON RODAJAS 1.10x0.60x1.30 Mts. VERIFICO HECTOR	1323.65
10018	CARRO PARA TRANSPORTE DE ALIMENTO CON 6 CHAROLAS ACERO INOXIDABLE CALIBRE 24 Y BASE, TUBO REDONDO CROMADA CON RODAJAS 1.10x0.60x1.30 Mts. (HECTOR)	1323.65
25998	FLOWGAUGE REGULADOR WES	1531.2
22845	BURO METALICO	1069.5
40004	UNIDAD RANGER XL TIPO PICK UP DE GONDOLA LARGA MOTOR CUATRO CILINDROS DIRECCION HIDRAULICA, CON AIRE ACONDICIONADO PLACAS CX-108-54 (COMODATO SSA)	175828
40005	UNIDAD RANGER XL TIPO PICK UP DE GONDOLA LARGA MOTOR CUATRO CILINDROS DIRECCION HIDRAULICA CON AIRE ACONDICIONADO PLACAS CX-10824 (COMODATO)	175828
40000	UNIDAD TIPO AMBULANCIA DOBLE RODADA V-8 ENCENDIDO ELECTRONICO FRENOS TIPO HIDRAULICOS DIRECCION HIDRAULICA PLACAS CX-108-59 (COMODATO)	819605
40001	AMBULANCIA TIPO II VAN DE OCHO CILINDROS AUTOMATICO COLOR BLANCO PUERTAS TRASERAS TIPO BANDERA PLACAS CX-108-58 (COMODATO)	547400

RELACION DE BIENES QUE COMPONEN SU PATRIMONIO
CUENTA PUBLICA ENERO - DICIEMBRE 2019

CODIGO	DESCRIPCION	VALOR EN LIBROS
40002	AMBULANCIA TIPO II VAN DE OCHO CILINDROS AUTOMATI- CO COLOR BLANCO	547400
	PUERTAS TRASERAS TIPO BANDERA PLACAS CX-108-56 (COMODATO)	
40360	AMBULANCIA TIPO II PARA URGENCIAS AVANZADAS PLACAS CW-05130	1122106.28
18267	ESCRITORIO SECRETARIAL 2 GAVETAS 1.20	1178.75
41040	ESCRITORIO RECTANGULAR SECRETARIAL DE 120X60X75CMS CON 1 CAJONERA DE 2 GAVETAS 1 ARCHIVERA 1 PAPELERA CAJONERA Y FALDON EN 16 MM, FABRICADO EN MELAMINA	3110.77
26820	MONITOR DE 18.5"	0
26861	C.P.U. (INCLUYE TECLADO Y MOUSE)	0
26886	C.P.U. (INCLUYE TECLADO Y MOUSE)	0
26721	UNIDAD DE RESPALDO	0
22834	ARCHIVERO METALICO CON 4 GAVETAS	1541
25004	ANAQUEL 6 ENTREPAÑOS 4 POSTES 90X40 CM	1167.25
25006	ANAQUEL 6 ENTREPAÑOS 4 POSTES 90X40 CM	1167.25
06286	MAQUINA DE ESCRIBIR MECANICA.	998.4
26795	MONITOR DE 18.5"	0
26896	C.P.U. (INCLUYE TECLADO Y MOUSE)	0
26705	UNIDAD DE RESPALDO	0
38288	NOBREAK (BIEN ENTREGADO EN COMODATO AL ISSTECH PO R GOB. DEL EDO.)	2082.65
38353	NO BREAK (BIEN ENTREGADO EN COMODATO AL ISSTECH PO R GOB. DEL EDO.)	2082.65
22613	DIGITALIZADOR	10176.35
41041	ESCRITORIO RECTANGULAR SECRETARIAL DE 120X60X75CMS CON 1 CAJONERA DE 2 GAVETAS 1 ARCHIVERA 1 PAPELERA CAJONERA Y FALDON EN 16MM, FABRICADO EN MELAMINA	3110.77
23891	NO BREAK	2047
25849	UNIDAD DE RESPALDO	1647.2
41023	BANCA DE 4 PLAZAS ESTRUCTURA EN ACERO TUBULAR RE- DONDO CALIBRE 16 TERMINADO EN PINTURA ELECTROSTATI CA COLOR NEGRA, TAPIZADA EN TELA CANCUN	3372.13
41024	BANCA DE 4 PLAZAS ESTRUCTURA EN ACERO TUBULAR RE- DONDO CALIBRE 16 TERMINADO EN PINTURA ELECTROSTATI CA COLOR NEGRA, TAPIZADA EN TELA CANCUN	3372.13
21188	MAQUINA DE ESCRIBIR MECANICA	2885.35
40780	TRANSFORMADOR SECO 480-220/127V 50KVA DE ALUMINIO OPTIMO PARA TRABAJAR EN EQUIPO DE TOMOGRAFIA	44080
40484	MINI SPLIT POTENCIA DE 18000 BTU, SERIES DE CONDEN SADORA L-2015-B-OD-02-0106 Y EVAPORADORA L-2015-B- ID-02-0005 MOD.EMPRC182-U	10086.2
40486	MINI SPLIT POTENCIA DE 18000 BTU, SERIES DE CONDEN SADORA L-2015-B-OD-02-0104 Y EVAPORADORA L-2015-B- ID-02-0079 MOD. EMPRC182-U	10086.2
40779	MINISPLIT DE 12000 BTU/HR, 220V	5208.4
26783	MONITOR DE 18.5"	0
23792	C.P.U.(INCLUYE MOUSE Y TECLADO)	13267.2
26894	C.P.U. (INCLUYE TECLADO Y MOUSE)	0
40120	COMPUTADORA THINKCENTRE ALL IN ONE PANTALLA LED DE 20" (INCLUYE TECLADO Y MOUSE)	11890
20021	NO BREAK TRIPPLITE OMNIPRO 675	2075.75
25745	MANDIL PLOMADO DE 0.5MM PLOMO	4554.16
25746	MANDIL PLOMADO DE 0.5MM PLOMO	4554.16
25747	MANDIL PLOMADO DE 0.5MM PLOMO	4554.16
19533	CHASIS 10 X 12 CON PANTALLA	3647.8
19546	CHASIS 8X10 CON PANTALLA	2932.5
19547	CHASIS 8X10 CON PANTALLA.	2932.5
19875	PROTECTORES DE GONADAS, HOMBRRERAS, JUEGOS CHICO MEDIANO Y GRANDE.	2047
19876	PROTECTORES DE GONADAS, HOMBRRERAS, JUEGOS CHICO MEDIANO Y GRANDE	2047
19877	PROTECTOR DE TIROIDES (COLLAR)	977.5
19878	PROTECTOR DE TIROIDES (COLLAR)	977.5
19879	PROTECTOR DE TIROIDES (COLLAR)	977.5
25748	COLLARIN PLOMADO DE 0.5MM	1426.8

RELACION DE BIENES QUE COMPONEN SU PATRIMONIO
CUENTA PUBLICA ENERO - DICIEMBRE 2019

CODIGO	DESCRIPCION	VALOR EN LIBROS
25749	COLLARIN PLOMADO DE 0.5MM	1426.8
25750	COLLARIN PLOMADO DE 0.5MM	1426.8
40362	TOMOGRAFO COMPUTARIZADO	5190762.22
41410	EQUIPO DE ULTRASONIDO	1194800
25940	PISTOLA PARA BIOPSIA REUSABLE MAGNUM MANGO VERDE	46284
40057	COMPUTADORA THINKCENTRE ALL IN ONE PANTALLA LED DE 20" (INCLUYE TECLADO Y MOUSE)	11890
22891	CAMPANA DE FLUJO LAMINAR	54625
41019	BANCA DE 4 PLAZAS ESTRUCTURA EN ACERO TUBULAR RE- DONDO CALIBRE 16 TERMINADO EN PINTURA ELECTROSTATI CA COLOR NEGRA, TAPIZADA EN TELA CANCUN	3372.13
41020	BANCA DE 4 PLAZAS ESTRUCTURA EN ACERO TUBULAR RE- DONDO CALIBRE 16 TERMINADO EN PINTURA ELECTROSTATI CA COLOR NEGRA, TAPIZADA EN TELA CANCUN	3372.13
41031	BANCA DE 4 PLAZAS ESTRUCTURA EN ACERO TUBULAR RE- DONDO CALIBRE 16 TERMINADO EN PINTURA ELECTROSTATI CA COLOR NEGRA, TAPIZADA EN TELA CANCUN	3372.13
41059	ARCHIVERO METALICO VERTICAL CON CUATRO GAVETAS DE- 134.2X46X70, FABRICADO EN ACERO CAL.24 LAMINA ROLA DA EN FRIO, GAVETAS EN TAMANO CARTA/OFICIO C/ARENA	3921.04
41060	ARCHIVERO METALICO VERTICAL CON CUATRO GAVETAS DE- 134.2X46X70, FABRICADO EN ACERO CAL.24 LAMINA ROLA DA EN FRIO, GAVETAS EN TAMANO CARTA/OFICIO C/ARENA	3921.04
17493	MAQUINA DE ESCRIBIR ELECTRONICA	3930.2
25971	REFRIGERADOR INDUSTRIAL CON TERMOMETRO DE DOS PUERTA DE CRISTAL	23500
25972	REFRIGERADOR INDUSTRIAL CON TERMOMETRO DE DOS PUERTA DE CRISTAL	23500
18933	OLLA EXPRESS DE 36 LITROS	8044.25
05525	MICROSCOPIO ELECTRICO	26772
06490	MICROSCOPIO STANDAR CON ENFOQUE MACRO Y MICRO COAX IAL, CON FORRO MANUAL Y ESTUCHE DE MADERA.	3500
22047	MICROSCOPIO	23000
06501	ESPECTOFOTOMETRO	5354.4
20340	BAÑO MARIA MEDIANO	4958.8
13345	CONTADOR DE 8 TECLAS	1280.4
41015	BANCA DE 4 PLAZAS ESTRUCTURA EN ACERO TUBULAR RE- DONDO CALIBRE 16 TERMINADO EN PINTURA ELECTROSTATI CA COLOR NEGRA, TAPIZADA EN TELA CANCUN	3372.13
41016	BANCA DE 4 PLAZAS ESTRUCTURA EN ACERO TUBULAR RE- DONDO CALIBRE 16 TERMINADO EN PINTURA ELECTROSTATI CA COLOR NEGRA, TAPIZADA EN TELA CANCUN	3372.13
41432	UNIDAD DE AIRE ACONDICIONADO TIPO MINI-SPLIT INVER TER CON CAPACIDAD NOMINAL DE 36,000 BTU/HR CON GAS REFRIGERANTE R-410 220V/1F/60HZ.	17163.08
26772	MONITOR DE 18.5"	0
26793	MONITOR DE 18.5"	0
26816	MONITOR DE 18.5"	0
26835	IMPRESORA LASERJET	0
26838	C.P.U. (INCLUYE TECLADO Y MOUSE)	0
26841	C.P.U. (INCLUYE TECLADO Y MOUSE)	0
40168	COMPUTADORA THINKCENTRE ALL IN ONE PANTALLA LED DE 20" (INCLUYE TECLADO Y MOUSE)	11890
26759	UNIDAD DE RESPALDO	0
41416	TOCOCARDIOGRAFO (MONITOR FETAL), FUENTE DE VOLTAJE DE 18V 2.8 A, 2 SONIDAS GEMELAR, 1 SONDA DE ACTIVI- DAD UTERINA, 1 MARCADOR DE EVENTOS, 3 BANDAS	38744
25997	REGULADOR OXIGENOTERAPIA	1498.37
41038	ESCRITORIO RECTANGULAR SECRETARIAL DE 120X60X75CMS CON 1 CAJONERA DE 2 GAVETAS 1 ARCHIVERA 1 PAPELERA CAJONERA Y FALDON EN 16MM, FABRICADO EN MELAMINA	3110.77

RELACION DE BIENES QUE COMPONEN SU PATRIMONIO
CUENTA PUBLICA ENERO - DICIEMBRE 2019

CODIGO	DESCRIPCION	VALOR EN LIBROS
19141	ARCHIVERO HORIZONTAL DE 3 GAVETAS	1867.6
22481	NOBREAK CON REGULADOR ELECTRONICO INTEGRADO	1265
22614	DIGITALIZADOR	10176.35
37200	LECTOR OPTICO (BIEN ENTREGADO EN COMODATO AL ISSTE CH POR GOB. DEL EDO.)	2556.45
41086	SILLA DE RUEDAS 18", FIJA DE ALUMINIO SOLIDO	3571.18
41087	SILLA DE RUEDAS 18", FIJA DE ALUMINIO SOLIDO	3571.18
41411	ESPIROMETRO PARA DIAGNOSTICO, PANTALLA TACTIL CO- LOR ALTA RESOLUCION PRUEBAS FVC, SVC MVV, PERFIL RESPIRATORIO EVA. DE BRONCODILATACION Y TENDENCIA.	110200
19081	MAQUINA DE ESCRIBIR ELECTRONICA	2852
21707	NO BREAK	1673.25
17472	MAQUINA DE ESCRIBIR MECANICA CARRO INTERCAMBIABLE DE 33 CMS.	1783.68
21191	MAQUINA DE ESCRIBIR MECANICA	2885.35
17467	MAQUINA DE ESCRIBIR MECANICA CARRO INTERCAMBIABLE DE 33 CMS.	1783.68
41042	ESCRITORIO RECTANGULAR SECRETARIAL DE 120X60X75CMS CON 1 CAJONERA DE 2 GAVETAS 1 ARCHIVERA 1 PAPELERA CAJONERA Y FALDON EN 16MM, FABRICADO EN MELAMINA	3110.77
41017	BANCA DE 4 PLAZAS ESTRUCTURA EN ACERO TUBULAR RE- DONDO CALIBRE 16 TERMINADO EN PINTURA ELECTROSTATI CA COLOR NEGRA, TAPIZADA EN TELA CANCUN	3372.13
41018	BANCA DE 4 PLAZAS ESTRUCTURA EN ACERO TUBULAR RE- DONDO CALIBRE 16 TERMINADO EN PINTURA ELECTROSTATI CA COLOR NEGRA, TAPIZADA EN TELA CANCUN	3372.13
24135	MODULO ESTUDIO INDIVIDUAL 060X090XH120 CONTEMPORA- NEO Y PORTATECLADO PLASTICO INDIVIDUAL	1657.85
25456	RELOJ CHECADOR	5308.75
26611	CAMARA AVTECH TIPO BULLET IR HD	2947.95
26612	CAMARA AVTECH TIPO BULLET IR HD	2947.95
26610	CONTROLADOR DVR 4 CANALES AVTECH	2947.94
22540	MONITOR DE 15"	4354.99
23805	MONITOR DE 17"	8500
23857	MONITOR DE 17"	8500
26073	MONITOR S1933 DE 18.5" TIPO LCD WIDESCREEEN	0
26769	MONITOR DE 18.5"	0
23793	C.P.U.(INCLUYE MOUSE Y TECLADO)	13267.2
23796	C.P.U.(INCLUYE MOUSE Y TECLADO)	13267.2
26848	C.P.U. (INCLUYE TECLADO Y MOUSE)	0
26874	C.P.U. (INCLUYE TECLADO Y MOUSE)	0
37049	C.P.U. (BIEN ENTREGADO EN COMODATO AL ISSTECH POR GOB. DEL EDO.)	11909.97
24881	UNIDAD DE RESPALDO DE ENERGIA	1425.42
26732	UNIDAD DE RESPALDO	0
38264	NO BREAK (BIEN ENTREGADO EN COMODATO AL ISSTECH PO R GOB. DEL EDO.)	2082.65
38283	NOBREAK (BIEN ENTREGADO EN COMODATO AL ISSTECH PO R GOB. DEL EDO.)	2082.65
25943	LECTOR CODIGO DE BARRAS	2248.08
25944	LECTOR CODIGO DE BARRAS	2248.08
25945	LECTOR CODIGO DE BARRAS	2248.08
19079	MAQUINA DE ESCRIBIR ELECTRICA	2852
41426	UNIDAD DE AIRE ACONDICIONADO TIPO MINI-SPLIT INVER TER CON CAPACIDAD NOMINAL DE 36,000 BTU/HR CON GAS REFRIGERANTE R-410 220V/1F/60HZ	17163.08
41427	UNIDAD DE AIRE ACONDICIONADO TIPO MINI-SPLIT INVER TER CON CAPACIDAD NOMINAL DE 36,000 BTU/HR CON GAS REFRIGERANTE R-410 220V/1F/60HZ.	17163.08
41428	UNIDAD DE AIRE ACONDICIONADO TIPO MINI-SPLIT INVER TER CON CAPACIDAD NOMINAL DE 36,000 BTU/HR CON GAS REFRIGERANTE R-410 220V/1F/60HZ	17163.08
41429	UNIDAD DE AIRE ACONDICIONADO TIPO MINI-SPLIT INVER TER CON CAPACIDAD NOMINAL DE 36,000 BTU/HR CON GAS REFRIGERANTE R-410 220V/1F/60 HZ.	17163.08
23850	MONITOR DE 17"	8500
26834	IMPRESORA LASERJET	0



RELACION DE BIENES QUE COMPONEN SU PATRIMONIO
CUENTA PUBLICA ENERO - DICIEMBRE 2019

CODIGO	DESCRIPCION	VALOR EN LIBROS
26893	C.P.U. (INCLUYE TECLADO Y MOUSE)	0
40033	COMPUTADORA THINKCENTRE ALL IN ONE PANTALLA LED DE 20" (INCLUYE TECLADO Y MOUSE)	11890
23937	NO BREAK	2047
26734	UNIDAD DE RESPALDO	0
41081	SILLA DE RUEDAS 18", FIJA DE ALUMINIO SOLIDO	3571.18
41082	SILLA DE RUEDAS 18", FIJA DE ALUMINIO SOLIDO	3571.18
41417	SIERRA CORTADORA DE YESO	42340
41205	SAFENOTOMO	7749.99
41418	ESTUCHE DE DIAGNOSTICO CON OFTALMOSCOPIO DIRECTO MANGO CON CABEZAL OFTALMOSCOPIO Y OTOSCOPIO Y 4 ESPECULOS REUSABLES PARA OTOSCOPIO	5684.8
41419	ESTUCHE DE DIAGNOSTICO CON OFTALMOSCOPIO DIRECTO M MANGO PARA PILAS 2.5 TIPO C NO RECARGABLES, 1 CABEZAL OTOSCOPIO, 1 CABEZAL OFTALMOSCOPIO	5684.8
41206	CLIPADORA DE ACCION SIMPLE (LARGEY MEDIUM-LARGE) 10MM	19681.69
22912	MONITOR CON DESFRILADOR	90045
19591	FRIGOBAR DE 5 PIES CUBICOS	2530
26779	MONITOR DE 18.5"	0
26837	C.P.U. (INCLUYE TECLADO Y MOUSE)	0
26715	UNIDAD DE RESPALDO	0
26815	MONITOR DE 18.5"	0
26890	C.P.U. (INCLUYE TECLADO Y MOUSE)	0
24873	UNIDAD DE RESPALDO DE ENERGIA	1425.42
41025	BANCA DE 4 PLAZAS ESTRUCTURA EN ACERO TUBULAR RE- DONDO CALIBRE 16 TERMINADO EN PINTURA ELECTROSTATI CA COLOR NEGRA, TAPIZADA EN TELA CANCUN	3372.13
41026	BANCA DE 4 PLAZAS ESTRUCTURA EN ACERO TUBULAR RE- DONDO CALIBRE 16 TERMINADO EN PINTURA ELECTROSTATI CA COLOR NEGRA, TAPIZADA EN TELA CANCUN	3372.13
41030	BANCA DE 4 PLAZAS ESTRUCTURA EN ACERO TUBULAR RE- DONDO CALIBRE 16 TERMINADO EN PINTURA ELECTROSTATI CA COLOR NEGRA, TAPIZADA EN TELA CANCUN	3372.13
41032	BANCA DE 4 PLAZAS ESTRUCTURA EN ACERO TUBULAR RE- DONDO CALIBRE 16 TERMINADO EN PINTURA ELECTROSTATI CA COLOR NEGRA, TAPIZADA EN TELA CANCUN	3372.13
41033	BANCA DE 4 PLAZAS ESTRUCTURA EN ACERO TUBULAR RE- DONDO CALIBRE 16 TERMINADO EN PINTURA ELECTROSTATI CA COLOR NEGRA, TAPIZADA EN TELA CANCUN	3372.13
41034	BANCA DE 4 PLAZAS ESTRUCTURA EN ACERO TUBULAR RE- DONDO CALIBRE 16 TERMINADO EN PINTURA ELECTROSTATI CA COLOR NEGRA, TAPIZADA EN TELA CANCUN	3372.13
22496	MICROFONO INALAMBRICO CON CONTROL REMOTO Y DIADEMA	1300.01
26775	MONITOR DE 18.5"	0
26780	MONITOR DE 18.5"	0
26798	MONITOR DE 18.5"	0
26800	MONITOR DE 18.5"	0
26823	MONITOR DE 18.5"	0
26868	C.P.U. (INCLUYE TECLADO Y MOUSE)	0
26876	C.P.U. (INCLUYE TECLADO Y MOUSE)	0
26877	C.P.U. (INCLUYE TECLADO Y MOUSE)	0
26883	C.P.U. (INCLUYE TECLADO Y MOUSE)	0
26892	C.P.U. (INCLUYE TECLADO Y MOUSE)	0
26742	UNIDAD DE RESPALDO	0
26747	UNIDAD DE RESPALDO	0
26751	UNIDAD DE RESPALDO	0
18653	ARCHIVERO METALICO DE 3 GAVETAS	1147.7
26785	MONITOR DE 18.5"	0

RELACION DE BIENES QUE COMPONEN SU PATRIMONIO
CUENTA PUBLICA ENERO - DICIEMBRE 2019

CODIGO	DESCRIPCION	VALOR EN LIBROS
26884	C.P.U. (INCLUYE TECLADO Y MOUSE)	0
26709	UNIDAD DE RESPALDO DE ENERGIA	0
11588	MAQUINA SINGER 20 U33 ZIG ZAG	3084
21706	NO BREAK	1673.25
26794	MONITOR DE 18.5"	0
24867	IMPRESORA LASER antes gloriella karina	5643.05
23787	C.P.U.(INCLUYE MOUSE Y TECLADO)	13267.2
26849	C.P.U. (INCLUYE TECLADO Y MOUSE)	0
22476	NOBREAK CON REGULADOR ELECTRONICO INTEGRADO	1265
26711	UNIDAD DE RESPALDO	0
15977	ARCHIVERO METALICO DE 4 GAVETAS PARA ARCHIVO,CORRE DERAS SENCILLA, JALADERAS CON PORTA ETIQUETA CROMA DOS ACABADO ESMALTADO MEDIDAS..45X.68X1.32	1012.32
23955	LAMPARA DE CHICOTE C/BASE TUBULAR	1746
26808	MONITOR DE 18.5"	0
26143	IMPRESORA	0
26878	C.P.U. (INCLUYE TECLADO SERIE:BAUHRQVBQG284 Y MOUS E SERIE:FATSKQK67QLPHA)	0
26746	UNIDAD DE RESPALDO	0
25435	BAÑO DE FLOTACION CON RECIPIENTE REFRACTARIO	5865
25473	BAÑO DE FLOTACION CON RECIPIENTE REFRACTARIO.	5865
25474	BAÑO DE FLOTACION CON RECIPIENTE REFRACTARIO.	5865
25434	HORNO CON CONTROL TERMICO DE 50øC A 200øC	12535
25475	HORNO CON CONTROL TERMICO DE 50ø C A 200ø C INTE RIOR DE ACERO INOXIDABLE, MEDIDAS INTERNAS DE 33X 30X28 CMS.	13110
26703	UNIDAD DE RESPALDO	0
19351	CARRO ROJO DE EMERGENCIA QUE CONSTA DE: 4 CAJONES, PORTA-TANQUE, TABLA PARA DESFIBRILADO Y PORTA-VENO CLISIS AJUSTABLE	3967.5
25994	REGULADOR OXIGENOTERAPIA	1498.37
25995	REGULADOR OXIGENOTERAPIA	1498.37
24872	UNIDAD DE RESPALDO DE ENERGIA	1425.42
40012	ESCANER DE CAMA PLANA	4582
19090	MAQUINA DE ESCRIBIR MECANICA RODILLO 15"	1897.5
26724	UNIDAD DE RESPALDO	0
37195	LECTOR OPTICO (BIEN ENTREGADO EN COMODATO AL ISSTE CH POR GOB. DEL EDO.)	2556.45
21344	NO BREAK	1553.54
17544	VITRINA FABRICADA EN LAMINA CALIBRE 20 TERMINADA EN ESMALTE HORNEADO CON ENTREPAÑOS DE CRISTAL, CAJ ON EN MEDIO, 4 PUERTAS, DOS CON CHAPA 70X40X1.55	1207.5
23096	BAUMANOMETRO MERCURIAL DE PEDESTAL PARA ADULTO	1092.5
23889	NO BREAK	2047
25996	REGULADOR OXIGENOTERAPIA	1498.37
17543	VITRINA FABRICADA EN LAMINA CALIBRE 20 TERMINADA EN ESMALTE HORNEADO CON ENTREPAÑOS DE CRISTAL, CAJ ON EN MEDIO 4 PUERTAS, DOS CHAPAS Y LLAVE.	1207.5
38280	NOBREAK (BIEN ENTREGADO EN COMODATO AL ISSTECH PO R GOB. DEL EDO.)	2082.65
38372	NO BREAK (BIEN ENTREGADO EN COMODATO AL ISSTECH PO R GOB. DEL EDO.)	2082.65
23930	NO BREAK	2047
25593	ANALIZADOR DEL OIDO MEDIO COMPUTARIZADO	181700
22457	NOBREAK CON REGULADOR ELECTRONICO INTEGRADO	1265
23892	NO BREAK	2047
23909	NO BREAK	2047
22454	NOBREAK CON REGULADOR ELECTRONICO INTEGRADO	1265
23902	NO BREAK	2047
22448	NOBREAK CON REGULADOR ELECTRONICO INTEGRADO.	1265
23045	UNIDAD DE OFTALMOLOGIA	1262930
38408	NO BREAK (BIEN ENTREGADO EN COMODATO AL ISSTECH PO R GOB. DEL EDO.)	2082.65



RELACION DE BIENES QUE COMPONEN SU PATRIMONIO
CUENTA PUBLICA ENERO - DICIEMBRE 2019

CODIGO	DESCRIPCION	VALOR EN LIBROS
19937	NO BREAK TRIPPLITE OMNIPRO 675	2075.75
20017	NO BREAK TRIPPLITE OMNIPRO 675	2075.75
40417	ESCRITORIO DE TRABAJO NEGRO	3845.28
40418	ESCRITORIO DE TRABAJO NEGRO	3845.28
40419	ESCRITORIO DE TRABAJO NEGRO	3845.28
40420	ESCRITORIO DE TRABAJO BLANCO	5767.93
40421	ESCRITORIO DE TRABAJO BLANCO	5767.93
40422	ESCRITORIO DE TRABAJO BLANCO	5767.93
40423	SILLA VISITA BLANCA	2857.58
40424	SILLA VISITA BLANCA	2857.58
40425	SILLA VISITA BLANCA	2857.58
40426	SILLA VISITA BLANCA	2857.58
40427	SILLA VISITA BLANCA	2857.58
40428	SILLA VISITA BLANCA	2857.58
40363	SILLON OCASIONAL (PARA VISITA)	4213.22
40364	SILLON OCASIONAL (PARA VISITA)	4213.22
40365	SILLON OCASIONAL (PARA VISITA)	4213.22
40366	SILLON OCASIONAL (PARA VISITA)	4213.22
40367	SILLON OCASIONAL (PARA VISITA)	4213.22
40368	SILLON OCASIONAL (PARA VISITA)	4213.22
40369	SILLON OCASIONAL (PARA VISITA)	4213.22
40370	SILLON OCASIONAL (PARA VISITA)	4213.22
40371	SILLON OCASIONAL (PARA VISITA)	4213.22
40372	SILLON OCASIONAL (PARA VISITA)	4213.22
40373	SILLON OCASIONAL (PARA VISITA)	4213.22
40374	SILLON OCASIONAL (PARA VISITA)	4213.22
40375	SILLON OCASIONAL (PARA VISITA)	4213.22
40376	SILLON OCASIONAL (PARA VISITA)	4213.22
40377	SILLON OCASIONAL (PARA VISITA)	4213.22
40378	SILLON OCASIONAL (PARA VISITA)	4213.22
40379	SILLON OCASIONAL (PARA VISITA)	4213.22
40380	SILLON OCASIONAL (PARA VISITA)	4213.22
40381	SILLON OCASIONAL (PARA VISITA)	4213.22
40382	SILLON OCASIONAL (PARA VISITA)	4213.22
40383	SILLON OCASIONAL (PARA VISITA)	4213.22
40384	SILLON OCASIONAL (PARA VISITA)	4213.22
40385	SILLON OCASIONAL (PARA VISITA)	4213.22
40386	SILLON OCASIONAL (PARA VISITA)	4213.22
40387	SILLON OCASIONAL (PARA VISITA)	4213.22
40388	SILLON OCASIONAL (PARA VISITA)	4213.22
40389	SILLON OCASIONAL (PARA VISITA)	4213.22
40390	SILLON OCASIONAL (PARA VISITA)	4213.22
40391	SILLON OCASIONAL (PARA VISITA)	4213.22
40392	SILLON OCASIONAL (PARA VISITA)	4213.22
40393	SILLON OCASIONAL (PARA VISITA)	4213.22
40394	SILLON OCASIONAL (PARA VISITA)	4213.22
40395	SILLON OCASIONAL (PARA VISITA)	4213.22
40396	SILLON OCASIONAL (PARA VISITA)	4213.22
40397	SILLON OCASIONAL (PARA VISITA)	4213.22
40398	SILLON OCASIONAL (PARA VISITA)	4213.22
40399	SILLON OCASIONAL (PARA VISITA)	4213.22
40400	SILLON OCASIONAL (PARA VISITA)	4213.22
40401	SILLON OCASIONAL (PARA VISITA)	4213.22
40404	SILLON RECLINABLE MANUAL (RUEDAS,ESTRUCTURA DE ACE RO,SOPORTE DE PESO, SISTEMA DE CONTRABALANCE,POSICION RECLINADO Y VICEVERSA, COJIN, MESITA LATERAL.	41016.34

RELACION DE BIENES QUE COMPONEN SU PATRIMONIO
CUENTA PUBLICA ENERO - DICIEMBRE 2019

CODIGO	DESCRIPCION	VALOR EN LIBROS
40405	SILLON RECLINABLE MANUAL (RUEDAS,ESTRUCTURA DE ACE RO, SOPORTE DE PESO, SISTEMA DE CONTRABALANCE,POSI CION RECLINADO Y VICEVERSA, COJIN, MESITA LATERAL	41016.34
40406	SILLON RECLINABLE MANUAL (RUEDAS,ESTRUCTURA DE ACE RO, SOPORTE DE PESO, SISTEMA DE CONTRABALANCE, PO- SICION RECLINADO Y VICEVERSA,COJIN, MESITA LATERAL	41016.34
40407	SILLON RECLINABLE MANUAL (RUEDAS,ESTRUCTURA DE ACE RO, SOPORTE DE PESO, SISTEMA DE CONTRABALANCE, PO- SICION RECLINADO Y VICEVERSA,COJIN, MESITA LATERAL	41016.34
40408	SILLON RECLINABLE MANUAL (RUEDAS,ESTRUCTURA DE ACE RO, SOPORTE DE PESO, SISTEMA DE CONTRABALANCE, PO- SICION RECLINADO Y VICEVERSA,COJIN, MESITA LATERAL	41016.34
40409	SILLON RECLINABLE MANUAL (RUEDAS,ESTRUCTURA DE ACE RO, SOPORTE DE PESO, SISTEMA DE CONTRABALANCE,POSI CION RECLINADO Y VICEVERSA, COJIN, MESITA LATERAL	41016.34
40410	SILLON RECLINABLE MANUAL (RUEDAS,ESTRUCTURA DE ACE RO, SOPORTE DE PESO, SISTEMA DE CONTRABALANCE,POSI CION RECLINADO Y VICEVERSA, COJIN, MESITA LATERAL	41016.34
40411	SILLA EJECUTIVA BLANCA	3483.36
40412	SILLA EJECUTIVA BLANCA	3483.36
40413	SILLA EJECUTIVA BLANCA	3483.36
40414	SILLA EJECUTIVA BLANCA	3483.36
40415	SILLA EJECUTIVA BLANCA	3483.36
40416	SILLA EJECUTIVA BLANCA	3483.36
06639	MAQUINA DE ESCRIBIR MECANICA.	1158.32
18603	REFRIGERADOR	1799
40429	TELEVISION DE 58" TIPO LCD INCLUYE SOPORTE	33061.88
40430	TELEVISION DE 32" TIPO LCD	7539.77
40431	TELEVISION DE 32" TIPO LCD	7539.77
40432	TELEVISION DE 32" TIPO LCD	7539.67
40433	TELEVISION DE 32" TIPO LCD	7539.77
40434	TELEVISION DE 32" TIPO LCD	7539.77
40435	TELEVISION DE 32" TIPO LCD	7539.77
40436	TELEVISION DE 32" TIPO LCD	7539.77
40437	TELEVISION DE 32" TIPO LCD	7539.77
40438	TELEVISION DE 32" TIPO LCD	7539.77
40447	CAMPANA DE FLUJO LAMINAR VERTICAL C/FILTROMARCA HE PA REMUEVE PARTICULAS DE 3-30 UM EL 99% CON CONTRO LADOR PARA VELOCIDAD DE AIRE, 800X600X540MM	62218.17
40465	PORTA SUEROS (CINCO PATAS)	3506
40466	PORTA SUEROS (CINCO PATAS)	3506
40467	PORTA SUEROS (CINCO PATAS)	3506
40468	PORTA SUEROS (CINCO PATAS)	3506
40469	PORTA SUEROS (CINCO PATAS)	3506
40470	PORTA SUEROS (CINCO PATAS)	3506
40471	PORTA SUEROS (CINCO PATAS)	3506
40472	PORTA SUERO PEDIATRICO, CON AJUSTE DE ALTURA, 4 GANCHOS C/SOPORTE DE HASTA 2KGR. C/U, ESTRUCTURA DE ACERO ESMALTADO C/PINTURA EPOXICA	5549.27
40473	PORTA SUERO PEDIATRICO, C/AJUSTE DE ALTURA, 4 GAN CHOS C/SOPORTE DE HASTA 2KGR. C/U, ESTRUCTURA DE ACERO ESMALTADO CON PINTURA EPOXICA	5549.27
40474	MANGO PARA EMPUJE DE PORTASUERO EN ACERO INOXIDA BLE	2789.72
40475	MANGO PARA EMPUJE DE PORTASUERO EN ACERO INOXIDA BLE	2789.72
40460	MESA DE EXPLORACION	20922.86
40461	MESA DE EXPLORACION	20922.86
40445	SILLA DE RUEDAS	4297.67
40446	SILLA DE RUEDAS	4297.67
40462	LAMPARA DE EXPLORACION	17567.65
40439	BASCULA MECANICA	13194.59

RELACION DE BIENES QUE COMPONEN SU PATRIMONIO
CUENTA PUBLICA ENERO - DICIEMBRE 2019

CODIGO	DESCRIPCION	VALOR EN LIBROS
40440	BASCULA MECANICA	13194.59
40402	SILLON TIPO LOVE SEAT	8429.46
40403	SILLON TIPO LOVE SEAT	8429.46
20964	MESA PASTEUR	966
40441	MESA PASTEUR CON CAJON	3694.48
40442	MESA PASTEUR CON CAJON	3694.48
40443	BAUMANOMETRO ANEROIDE CUADRADO CON PEDESTAL	5813.15
40444	BAUMANOMETRO ANEROIDE CUADRADO CON PEDESTAL	5813.15
40463	ESTUCHE DE DIAGNOSTICO DE PARED	20922.86
40464	ESTUCHE DE DIAGNOSTICO DE PARED	20922.86
40476	NEGATOSCOPIO DOBLE LED	20434.28
40477	NEGATOSCOPIO DOBLE LED	20434.28
40459	CARRO DE EMERGENCIA C/DESFIBRILADOR, AMBU, ASPIRA- DOR DE FLEMAS, TANQUE DE OXIGENO CON MANOMETRO, ES TUCHE DE LARINGOSCOPIO C/DOS MANGOS Y CUATRO HOJAS	68845.62
40448	MESITA PUENTE DE ALTURA VARIABLE	5089.35
40449	MESITA PUENTE DE ALTURA VARIABLE	5089.35
40450	MESITA PUENTE DE ALTURA VARIABLE	5089.35
40451	MESITA PUENTE DE ALTURA VARIABLE	5089.35
40452	MESITA PUENTE DE ALTURA VARIABLE	5089.35
40453	MESITA PUENTE DE ALTURA VARIABLE	5089.35
40454	MESITA PUENTE DE ALTURA VARIABLE	5089.35
40455	MESITA PUENTE DE ALTURA VARIABLE	5089.35
40456	MESITA PUENTE DE ALTURA VARIABLE	5089.35
40457	CAMA CON COLCHON	44220.74
40458	CAMA CON COLCHON	44220.74
24891	UNIDAD DE RESPALDO DE ENERGIA	1425.42
23911	NO BREAK	2047
38395	NO BREAK (BIEN ENTREGADO EN COMODATO AL ISSTECH PO R GOB. DEL EDO.)	2082.65
19621	FAX	2840.5
41424	UNIDAD DE AIRE ACONDICIONADO TIPO MINI-SPLIT INVER TER CON CAPACIDAD NOMINAL DE 36,000 BTU/HR CON GAS REFRIGERANTE R-410 220V/1F/60HZ.	17163.08
41425	UNIDAD DE AIRE ACONDICIONADO TIPO MINI-SPLIT INVER TER CON CAPACIDAD NOMINAL DE 36,000 BTU/HR CON GAS REFRIGERANTE R-410 220V/1F/60HZ.	17163.08
20856	FRIGOBAR	2726.65
26777	MONITOR DE 18.5"	0
26853	C.P.U. (INCLUYE TECLADO Y MOUSE)	0
40104	COMPUTADORA THINKCENTRE ALL IN ONE PANTALLA LED DE 20" (INCLUYE TECLADO Y MOUSE)	11890
26733	UNIDAD DE RESPALDO	0
41080	SILLA DE RUEDAS 18", FIJA DE ALUMINIO SOLIDO	3571.18
22898	CUNA CON FOTOTERAPIA	70638.75
22899	CUNA CON FOTOTERAPIA	70638.75
22909	CUNA TERMICA	51405
22910	CUNA TERMICA	51405
18939	VENTILADOR DE PRESION, INFANTIL	160425
10405	LAMPARA DE FOTOTERAPIA.	5160.97
21983	BASCULA PARA BEBE	1608.08
21984	BASCULA PARA BEBE	1608.08
41043	ESCRITORIO RECTANGULAR SECRETARIAL DE 120X60X75CMS CON 1 CAJONERA DE 2 GAVETAS 1 ARCHIVERA 1 PAPELERA CAJONERA Y FALDON EN 16MM, FABRICADO EN MELAMINA	3110.77
41430	UNIDAD DE AIRE ACONDICIONADO TIPO MINI-SPLIT INVER TER CON CAPACIDAD NOMINAL DE 36,000 BTU/HR CON GAS REFRIGERANTE R-410 220V/1F/60HZ.	17163.08
41431	UNIDAD DE AIRE ACONDICIONADO TIPO MINI-SPLIT INVER TER CON CAPACIDAD NOMINAL DE 36,000 BTU/HR CON GAS REFRIGERANTE R-410 220V/1F/60HZ.	17163.08
26812	MONITOR DE 18.5"	0
37078	MONITOR (BIEN ENTREGADO EN COMODATO AL ISSTECH POR GOB. DEL EDO.)	4083.72

RELACION DE BIENES QUE COMPONEN SU PATRIMONIO
CUENTA PUBLICA ENERO - DICIEMBRE 2019

CODIGO	DESCRIPCION	VALOR EN LIBROS
25262	IMPRESORA LASER	4190.49
26897	C.P.U. (INCLUYE TECLADO Y MOUSE)	0
36585	C.P.U. (BIEN ENTREGADO EN COMODATO AL ISSTECH POR EL GOB. DEL EDO.)	11909.97
40137	COMPUTADORA THINKCENTRE ALL IN ONE PANTALLA LED DE 20" (INCLUYE TECLADO Y MOUSE)	11890
23919	NO BREAK	2047
26736	UNIDAD DE RESPALDO	0
40015	ESCANER DE CAMA PLANA	4582
26570	MESA DE EXPLORACION	9627.42
41089	SILLA DE RUEDAS 24", SOBREPESO CON DESCANSAPIES	9904.76
41084	SILLA DE RUEDAS 18", FIJA DE ALUMINIO SOLIDO	3571.18
21585	ESFIGMOMANOMETRO DE PEDESTAL ANEROIDE	3984.75
25589	ELECTROCARDIOGRAFO DE 3 CANALES	27600
22908	CARRO ROJO CON 2 GAVETAS, DESFIBRILADOR INTEGRADO-OXIMETRO,MONITOR,AMBU PEDIATRICO Y DE ADULTO.	171838.75
23895	NO BREAK	2047
26002	GABINETE MEDICO METALICO CON 4 ENTREPAÑOS FIJOS Y DOS PUERTAS, MEDIDAS 1.18 ANCHO X .39 FONDO X 1.80 MTS DE ALTO, COLOR ARENA	6450
41433	UNIDAD DE AIRE ACONDICIONADO TIPO MINI-SPLIT INVER TER CON CAPACIDAD NOMINAL DE 36,000 BTU/HR CON GAS REFRIGERANTE R-410 220V/1F/60HZ	17163.08
26761	MONITOR DE 18.5"	0
26790	MONITOR DE 18.5"	0
26862	C.P.U. (INCLUYE TECLADO Y MOUSE)	0
41083	SILLA DE RUEDAS 18", FIJA DE ALUMINIO SOLIDO	3571.18
41085	SILLA DE RUEDAS 18", FIJA DE ALUMINIO SOLIDO	3571.18
41088	SILLA DE RUEDAS 24", SOBREPESO CON DESCANSAPIES	9904.76
41420	OFTALMOSCOPIO BINOCULAR INDIRECTO INCLUYE ELIMINA- DOR DE VOLTAJE Y CABLE DE COMUNICACION FUENTE DE - PODER.	60412.8
25991	REGULADOR OXIGENOTERAPIA	1498.37
25992	REGULADOR OXIGENOTERAPIA	1498.37
25993	REGULADOR OXIGENOTERAPIA	1498.37
41412	MONITOR DE SIGNOS VITALES, 1 CABLE DE ALIMENTACION 1 CABLE DE SPO2, 1 CABLE DE ECG, 1 CABLE DE TEMPE- RATURA, 1 MANGUERA PANI, BRAZALETE DE UNA VIA.	34220
41413	MONITOR DE SIGNOS VITALES, 1 CABLE DE ALIMENTACION 1 CABLE DE SPO2, 1 CABLE DE ECG, 1 CABLE DE TEMPE- RATURA, 1 MANGUERA PANI, BRAZALETE DE UNA VIA.	34220
41414	MONITOR DE SIGNOS VITALES, 1 CABLE DE ALIMENTACION 1 CABLE DE APO2, 1 CABLE DE ECG, 1 CABLE DE TEMPE- RATURA, 1 MANGUERA PANI, BRAZALETE DE UNA VIA.	34220
41415	MONITOR DE SIGNOS VITALES, 1 CABLE DE ALIMENTACION 1 CABLE DE SPO2, 1 CABLE DE ECG, 1 CABLE DE TEMPE- RATURA, 1 MANGUERA PANI, BRAZALETE DE UNA VIA.	34220
41421	MARCA PASOS TEMPORAL BICAMERAL EXTERNO ELECTRODO CATETER BIPOLAR 6FR 110 CM, MALETIN Y MANUAL DE USUARIO.	102080
41422	CATETER ELECTRODO PARA MARCAPASOS BIPOLAR TEMPORAL	3712
41027	BANCA DE 4 PLAZAS ESTRUCTURA EN ACERO TUBULAR RE- DONDO CALIBRE 16 TERMINADO EN PINTURA ELECTROSTATI CA COLOR NEGRA, TAPIZADA EN TELA CANCUN	3372.13
41029	BANCA DE 4 PLAZAS ESTRUCTURA EN ACERO TUBULAR RE- DONDO CALIBRE 16 TERMINADA EN PINTURA ELECTROSTATI CA COLOR NEGRA, TAPIZADA EN TELA CANCUN	3372.13
06763	MAQUINA DE ESCRIBIR MECANICA CARRO GRANDE.	998.4
17470	MAQUINAS DE ESCRIBIR MECANICA CARRO INTERCAMBIABLE DE 33 CMS.	1783.68
40096	COMPUTADORA THINKCENTRE ALL IN ONE PANTALLA LED DE 20" (INCLUYE TECLADO Y MOUSE)	11890

RELACION DE BIENES QUE COMPONEN SU PATRIMONIO
CUENTA PUBLICA ENERO - DICIEMBRE 2019

CODIGO	DESCRIPCION	VALOR EN LIBROS
41466	COMPUTADORA PANTALLA 21.5" FHD NO TACTIL, WINDOWS 10 PRO 64BITS ALL IN ONE PROCESADOR INTEL CORE I5- 9500 3.0 GHZ, MEMORIA DDR4-2666 MHZ DE 16 GB	23798.56
23925	NO BREAK	2047
18930	CARRO ROJO CON DESFIBRILADOR INTEGRADO	136528
26000	GABINETE MEDICO METALICO CON 4 ENTREPAÑOS FIJOS Y DOS PUERTAS, MEDIDAS 1.18 ANCHO Y .39 FONDO X 1.80 MTS DE ALTO COLOR ARENA	6450
26001	GABINETE MEDICO METALICO CON 4 ENTREPAÑOS FIJOS Y DOS PUERTAS, MEDIDAS DE 1.18 ANCHO X .39 FONDO X 1 .80 MTS DE ALTO, COLOR ARENA	6449.99
26003	GABINETE MEDICO METALICO CON 4 ENTREPAÑOS FIJOS Y DOS PUERTAS, MEDIDAS DE 1.18 ANCHO X .39 FONDO X 1 .80 MTS. DE ALTO, COLOR ARENA	6449.99
18024	MESA PARA JUNTAS ESTRUCTURA TUBULAR CROMADA Y CON CUBIERTA VOLADA DE MELAMINA DE 1.80 x.95 x .75	1581.25
22770	REFRIGERADOR DE PUERTAS DE CRISTAL DE UNA HOJA,COM PRESOR DE 1/4, ALTO DE 1.88 MTS. FRENTE 70 CMS,PRO FUNDIDAD 69 CMS, esta ubicado consultorio No 31	9499
20315	CAMA CON DOS MANIVELAS Y TODAS LAS POSICIONES	2888
41039	ESCRITORIO RECTANGULAR SECRETARIAL DE 120X60X75CMS CON 1 CAJONERA DE 2 GAVETAS 1 ARCHIVERA 1 PAPELERA CAJONERA Y FALDON EN 16MM, FABRICADO EN MELAMINA	3110.77
21708	NO BREAK	1673.25
23934	NO BREAK	2047
21006	ARCHIVERO METALICO DE 4 GAVETAS	1960.48
23897	NO BREAK	2047
38327	NO BREAK (BIEN ENTREGADO EN COMODATO AL ISSTECH PO R GOB. DEL EDO.)	2082.65
26167	IMPRESORA	0
22379	IMPRESORA LASER	7038
20307	MICROSCOPIO DE LUZ CON FILTRO INTEGRADO OCULARES 10 X 20 DE CAMPO AMPLIO, CONDENSADOR 0.9/1.25 KOHL ER, TUBO VINOCULAR, REVOLVER PORTA OBJETO,	56363.34
20337	MICROSCOPIO DE LUZ CON FILTRO INTEGRADO OCULARES 10X20 DE CAMPO AMPLIO, CONDENSADOS 0.9/1.25 KOHLER TUBO VINOCULAR, REVOLVER PORTA OBJETIVOS QUINTUPLE	56363.34
24922	MONITOR	4600
22362	IMPRESORA EPSON	7762.5
24976	C.P.U.	14360.05
24936	MONITOR	4600
38393	NO BREAK (BIEN ENTREGADO EN COMODATO AL ISSTECH PO R GOB. DEL EDO.)	2082.65
24928	MONITOR	4600
24963	C.P.U.	14360.05
24942	MONITOR	4600
24970	C.P.U.	14360.05
38417	NO BREAK (BIEN ENTREGADO EN COMODATO AL ISSTECH PO R GOB. DEL EDO.)	2082.65
26760	MONITOR DE 18.5"	0
26762	MONITOR DE 18.5"	0
26764	MONITOR DE 18.5"	0
26765	MONITOR DE 18.5"	0
26766	MONITOR DE 18.5"	0
26767	MONITOR DE 18.5"	0
26768	MONITOR DE 18.5"	0
26770	MONITOR DE 18.5"	0
26771	MONITOR DE 18.5"	0
26773	MONITOR DE 18.5"	0
26774	MONITOR DE 18.5"	0
26776	MONITOR DE 18.5"	0
26778	MONITOR DE 18.5"	0
26781	MONITOR DE 18.5"	0
26782	MONITOR DE 18.5"	0



RELACION DE BIENES QUE COMPONEN SU PATRIMONIO
CUENTA PUBLICA ENERO - DICIEMBRE 2019

CODIGO	DESCRIPCION	VALOR EN LIBROS
26784	MONITOR DE 18.5"	0
26786	MONITOR DE 18.5"	0
26788	MONITOR DE 18.5"	0
26789	MONITOR DE 18.5"	0
26791	MONITOR DE 18.5"	0
26792	MONITOR DE 18.5"	0
26796	MONITOR DE 18.5"	0
26797	MONITOR DE 18.5"	0
26799	MONITOR DE 18.5"	0
26801	MONITOR DE 18.5"	0
26802	MONITOR DE 18.5"	0
26803	MONITOR DE 18.5"	0
26804	MONITOR DE 18.5"	0
26805	MONITOR DE 18.5"	0
26807	MONITOR DE 18.5"	0
26809	MONITOR DE 18.5"	0
26810	MONITOR DE 18.5"	0
26813	MONITOR DE 18.5"	0
26814	MONITOR DE 18.5"	0
26817	MONITOR DE 18.5"	0
26818	MONITOR DE 18.5"	0
26819	MONITOR DE 18.5"	0
26822	MONITOR DE 18.5"	0
25680	IMPRESORA LASER MONOCROMATICA E120N	2056.2
26824	IMPRESORA LASERJET	0
26825	IMPRESORA LASERJET	0
26826	IMPRESORA LASERJET	0
26827	IMPRESORA LASERJET	0
26828	IMPRESORA LASERJET	0
26829	IMPRESORA LASERJET	0
26830	IMPRESORA LASERJET	0
26831	IMPRESORA LASERJET	0
26832	IMPRESORA LASERJET	0
26833	IMPRESORA LASERJET	0
26836	C.P.U. (INCLUYE TECLADO Y MOUSE)	0
26839	C.P.U. (INCLUYE TECLADO Y MOUSE)	0
26840	C.P.U. (INCLUYE TECLADO Y MOUSE)	0
26842	C.P.U. (INCLUYE TECLADO Y MOUSE)	0
26843	C.P.U. (INCLUYE TECLADO Y MOUSE)	0
26844	C.P.U. (INCLUYE TECLADO Y MOUSE)	0
26845	C.P.U. (INCLUYE TECLADO Y MOUSE)	0
26846	C.P.U. (INCLUYE TECLADO Y MOUSE)	0
26847	C.P.U. (INCLUYE TECLADO Y MOUSE)	0
26850	C.P.U. (INCLUYE TECLADO Y MOUSE)	0
26851	C.P.U. (INCLUYE TECLADO Y MOUSE)	0
26852	C.P.U. (INCLUYE TECLADO Y MOUSE)	0
26854	C.P.U. (INCLUYE TECLADO Y MOUSE)	0
26856	C.P.U. (INCLUYE TECLADO Y MOUSE)	0
26858	C.P.U. (INCLUYE TECLADO Y MOUSE)	0
26859	C.P.U. (INCLUYE TECLADO Y MOUSE)	0
26860	C.P.U. (INCLUYE TECLADO Y MOUSE)	0
26863	C.P.U. (INCLUYE TECLADO Y MOUSE)	0
26864	C.P.U. (INCLUYE TECLADO Y MOUSE)	0
26865	C.P.U. (INCLUYE TECLADO Y MOUSE)	0
26867	C.P.U. (INCLUYE TECLADO Y MOUSE)	0
26869	C.P.U. (INCLUYE TECLADO Y MOUSE)	0
26870	C.P.U. (INCLUYE TECLADO Y MOUSE)	0
26871	C.P.U. (INCLUYE TECLADO Y MOUSE)	0



RELACION DE BIENES QUE COMPONEN SU PATRIMONIO
CUENTA PUBLICA ENERO - DICIEMBRE 2019

CODIGO	DESCRIPCION	VALOR EN LIBROS
26872	C.P.U. (INCLUYE TECLADO Y MOUSE)	0
26873	C.P.U. (INCLUYE TECLADO Y MOUSE)	0
26875	C.P.U. (INCLUYE TECLADO Y MOUSE)	0
26879	C.P.U. (INCLUYE TECLADO Y MOUSE)	0
26880	C.P.U. (INCLUYE TECLADO Y MOUSE)	0
26881	C.P.U. (INCLUYE TECLADO Y MOUSE)	0
26882	C.P.U. (INCLUYE TECLADO Y MOUSE)	0
26885	C.P.U. (INCLUYE TECLADO Y MOUSE)	0
26887	C.P.U. (INCLUYE TECLADO Y MOUSE)	0
26888	C.P.U. (INCLUYE TECLADO Y MOUSE)	0
26889	C.P.U. (INCLUYE TECLADO Y MOUSE)	0
26891	C.P.U. (INCLUYE TECLADO Y MOUSE)	0
26895	C.P.U. (INCLUYE TECLADO Y MOUSE)	0
26898	C.P.U. (INCLUYE TECLADO Y MOUSE)	0
26899	C.P.U. (INCLUYE TECLADO Y MOUSE)	0
26650	UNIDAD DE RESPALDO	0
26696	UNIDAD DE RESPALDO	0
26697	UNIDAD DE RESPALDO	0
26698	UNIDAD DE RESPALDO	0
26699	UNIDAD DE RESPALDO	0
26700	UNIDAD DE RESPALDO	0
26701	UNIDAD DE RESPALDO	0
26702	UNIDAD DE RESPALDO	0
26704	UNIDAD DE RESPALDO	0
26706	UNIDAD DE RESPALDO	0
26707	UNIDAD DE RESPALDO	0
26708	UNIDAD DE RESPALDO	0
26710	UNIDAD DE RESPALDO	0
26712	UNIDAD DE RESPALDO	0
26713	UNIDAD DE RESPALDO	0
26714	UNIDAD DE RESPALDO	0
26716	UNIDAD DE RESPALDO	0
26717	UNIDAD DE RESPALDO	0
26718	UNIDAD DE RESPALDO	0
26719	UNIDAD DE RESPALDO	0
26720	UNIDAD DE RESPALDO	0
26722	UNIDAD DE RESPALDO	0
26723	UNIDAD DE RESPALDO	0
26725	UNIDAD DE RESPALDO	0
26726	UNIDAD DE RESPALDO	0
26727	UNIDAD DE RESPALDO	0
26728	UNIDAD DE RESPALDO	0
26730	UNIDAD DE RESPALDO	0
26735	UNIDAD DE RESPALDO	0
26737	UNIDAD DE RESPALDO	0
26738	UNIDAD DE RESPALDO	0
26739	UNIDAD DE RESPALDO	0
26740	UNIDAD DE RESPALDO	0
26741	UNIDAD DE RESPALDO	0
26743	UNIDAD DE RESPALDO	0
26744	UNIDAD DE RESPALDO	0
26745	UNIDAD DE RESPALDO	0
26748	UNIDAD DE RESPALDO	0
26749	UNIDAD DE RESPALDO	0
26750	UNIDAD DE RESPALDO	0
26752	UNIDAD DE RESPALDO	0
26753	UNIDAD DE RESPALDO	0
26754	UNIDAD DE RESPALDO	0

RELACION DE BIENES QUE COMPONEN SU PATRIMONIO
CUENTA PUBLICA ENERO - DICIEMBRE 2019

CODIGO	DESCRIPCION	VALOR EN LIBROS
26755	UNIDAD DE RESPALDO	0
26756	UNIDAD DE RESPALDO	0
26757	UNIDAD DE RESPALDO	0
26758	UNIDAD DE RESPALDO	0
23836	MONITOR DE 17"	8500
23798	C.P.U.(INCLUYE MOUSE Y TECLADO)	13267.2
26731	UNIDAD DE RESPALDO	0
38388	NO BREAK (BIEN ENTREGADO EN COMODATO AL ISSTECH PO R GOB. DEL EDO.)	2082.65
26806	MONITOR DE 18.5"	0
26857	C.P.U. (INCLUYE TECLADO Y MOUSE)	0
24888	UNIDAD DE RESPALDO DE ENERGIA	1425.42
21347	NO BREAK	1553.54
27456	MONITOR DE 18.5"	3450
21691	IMPRESORA	6550.4
27341	IMPRESORA DE TARJETA PVC	54884.32
27365	C.P.U. (INCLUYE TECLADO Y MOUSE)	11321.17
27551	DIGITALIZADOR PARA FIRMA	12436.8
27609	UNIDAD DE RESPALDO	2396.47
21748	LECTOR OPTICO	3648.95
23655	LECTOR BIOMETRICO DE HUELLA DIGITAL	2245.95
23733	LECTOR BIOMETRICO DE HUELLA DIGITAL	2245.95
41035	ESCRITORIO RECTANGULAR SECRETARIAL DE 120X60X75CMS CON 1 CAJONERA DE 2 GAVETAS 1 ARCHIVERA 1 PAPELERA CAJONERA Y FALDON EN 16MM, FABRICADO EN MELAMINA	3110.77
41036	ESCRITORIO RECTANGULAR SECRETARIAL DE 120X60X75CMS CON 1 CAJONERA DE 2 GAVETAS 1 ARCHIVERA 1 PAPELERA CAJONERA Y FALDON EN 16MM, FABRICADO EN MELAMINA	3110.77
41204	AIRE ACONDICIONADO TIPO MINISPLIT DE 36000 BTU	21564.4
27967	CAMARA ANALOGICA PTZ DE DOMO	13539.52
27968	CAMARA ANALOGICA PTZ DE DOMO	13539.52
27969	CAMARA ANALOGICA PTZ DE DOMO	13539.52
27970	CAMARA ANALOGICA PTZ DE DOMO	13539.52
27971	CAMARA ANALOGICA PTZ DE DOMO	13539.52
41521	CAMARA DE VIGILANCIA ANALOGICA, TIPO BALA VISION NOCTURNA	4568.08
41522	CAMARA DE VIGILANCIA ANALOGICA, TIPO BALA VISION NOCTURNA	4568.08
41523	CAMARA DE VIGILANCIA ANALOGICA PTZ, PARA EXTERIOR	18529.84
41524	CAMARA DE VIGILANCIA ANALOGICA PTZ, PARA EXTERIOR	18529.84
41525	CAMARA DE VIGILANCIA ANALOGICA PTZ, PARA EXTERIOR	18529.84
41531	CAMARA ANALOGICA TIPO DOMO	5081.96
41532	CAMARA ANALOGICA TIPO DOMO	5081.96
41533	CAMARA ANALOGICA TIPO DOMO	5081.96
41534	CAMARA ANALOGICA TIPO DOMO	5081.96
41535	CAMARA ANALOGICA TIPO DOMO	5081.96
41536	CAMARA ANALOGICA TIPO DOMO	5081.96
41537	CAMARA ANALOGICA TIPO DOMO	5081.96
41538	CAMARA ANALOGICA TIPO DOMO	5081.96
41539	CAMARA ANALOGICA TIPO DOMO	5081.96
41540	CAMARA ANALOGICA TIPO DOMO	5081.96
41541	CAMARA ANALOGICA TIPO DOMO	5081.96
41542	CAMARA ANALOGICA TIPO DOMO	5081.96
41543	CAMARA ANALOGICA TIPO DOMO	5081.96
41544	CAMARA ANALOGICA TIPO DOMO	5081.96
20130	UN CAÑON PROYECTOR INFOCUS	63308
25978	CAÑON PROYECTOR DIGITAL	6264.64
25980	CAÑON PROYECTOR DIGITAL	6264.64
40017	VIDEO PROYECTOR	21781.32
27917	RADIO DE ENLACE DE PUNTO A PUNTO	39600.42
40481	PUERTO DE ACCESO UBIQUITI NANOBEAM MS AIRMAX 5GHZ 25DB	14009.4

RELACION DE BIENES QUE COMPONEN SU PATRIMONIO
CUENTA PUBLICA ENERO - DICIEMBRE 2019

CODIGO	DESCRIPCION	VALOR EN LIBROS
27920	GRABADOR DIGITAL DE VIDEO DE 16 CANALES	29893.2
27972	GRABADOR DIGITAL DE VIDEO DE OCHO CANALES	29174
27973	GRABADOR DIGITAL DE VIDEO DE OCHO CANALES	29174
27974	GRABADOR DIGITAL DE VIDEO DE OCHO CANALES	29174
27975	GRABADOR DIGITAL DE VIDEO DE OCHO CANALES	29174
23947	SERVIDOR DE ALMACENAMIENTO	117978.5
21311	MONITOR	3340
21414	MONITOR 15"	1497.3
21668	MONITOR DE 15" COLOR	3786.95
22530	MONITOR DE 15"	4354.99
22546	MONITOR DE 15"	4354.99
23806	MONITOR DE 17"	8500
23827	MONITOR DE 17"	8500
23837	MONITOR DE 17"	8500
23848	MONITOR DE 17"	8500
23853	MONITOR DE 17"	8500
23854	MONITOR DE 17"	8500
23859	MONITOR DE 17"	8500
25365	MONITOR 19"	4025
26223	MONITOR DE 18.5"	0
26234	MONITOR DE 18.5"	0
26763	MONITOR DE 18.5"	0
26811	MONITOR DE 18.5"	0
36878	MONITOR (BIEN ENTREGADO EN COMODATO AL ISSTECH POR GOB. DEL EDO.)	4083.72
37002	MONITOR (BIEN ENTREGADO EN COMODATO AL ISSTECH POR GOB. DEL EDO.)	4083.72
20048	IMPRESORA LQ-570, INCLUYE CABLE PARALELO	4164.61
21250	IMPRESORA DE MATRIZ DE PUNTOS	8625
21319	IMPRESORA INYECCION DE TINTA COLOR	5663.75
22377	IMPRESORA LASER	7038
25901	IMPRESORA LASER	2758.48
27339	IMPRESORA DE TARJETA PVC	54884.32
27988	IMPRESORA LASER A COLOR	4374.36
27990	IMPRESORA LASER A COLOR	4374.36
20998	SERVIDOR COMPAQ CON LAS SIGUIENTES CARACTERISTICAS PROCESADOR INTEL PENTIUM III A 1 GHZ, ESCALABLE A DOBLE PROCESADOR.	46000
21299	C.P.U., INCLUYE TECLADO Y MAUSE	10664.7
21646	C.P.U. CON TECLADO	13225
21657	C.P.U. CON TECLADO	13225
22548	CPUiS CON MOUSE Y TECLADO INTEGRADO	13930
23743	C.P.U.(INCLUYE MOUSE Y TECLADO)	13267.2
23747	C.P.U.(INCLUYE MOUSE Y TECLADO)	13267.2
23755	C.P.U.(INCLUYE MOUSE Y TECLADO)	13267.2
23759	C.P.U.(INCLUYE MOUSE Y TECLADO)	13267.2
23767	C.P.U.(INCLUYE MOUSE Y TECLADO)	13267.2
23788	C.P.U.(INCLUYE MOUSE Y TECLADO)	13267.2
23795	C.P.U.(INCLUYE MOUSE Y TECLADO)	13267.2
23797	C.P.U.(INCLUYE MOUSE Y TECLADO)	13267.2
24964	C.P.U.	14360.05
26189	C.P.U. (INCLUYE TECLADO Y MOUSE)	0
26855	C.P.U. (INCLUYE TECLADO Y MOUSE)	0
36833	C.P.U. (BIEN ENTREGADO EN COMODATO AL ISSTECH PO R GOB. DEL EDO.)	11909.97
36945	C.P.U. (BIEN ENTREGADO EN COMODATO AL ISSTECH POR GOB. DEL EDO.)	11909.97
37105	C.P.U. (BIEN ENTREGADO EN COMODATO AL ISSTECH POR GOB. DEL EDO.)	11909.97
21458	SWITCH DE 24 PUERTOS DE 10/100	4966.85
23952	PUNTO DE ACCESO ARCA PROXIM	9396.65
27740	FIREWALL (EQUIPO SWITCH DE 20 Y 48 PUERTOS)	705611.11

RELACION DE BIENES QUE COMPONEN SU PATRIMONIO
CUENTA PUBLICA ENERO - DICIEMBRE 2019

CODIGO	DESCRIPCION	VALOR EN LIBROS
27741	SWITCH 20 PTS(TRANSCEIVER M1309280968, M1306123418 M1309280959, M1309280953, M1309280954, M1309280962 M1309280955, M1309280960, M1309280961, M1309280956	0
27742	SWITCH 48 PUERTOS (TRANSCEIVER: M1309280957, M1309280958)	0
41186	SWITCH DE 48 PUERTOS 10/100/1000 GAMA ALTA	65400.17
41187	SWITCH DE 48 PUERTOS 10/100/1000 GAMA ALTA	65400.17
27357	DISCO DURO DE 3TB	3531.67
27927	COMPUTADORA PORTATIL MEDIA	14894.4
27935	COMPUTADORA PORTATIL MEDIA	14894.4
40142	COMPUTADORA THINKCENTRE ALL IN ONE PANTALLA LED DE 20" (INCLUYE TECLADO Y MOUSE)	11890
23936	NO BREAK	2047
26633	UNIDAD DE RESPALDO	0
26634	UNIDAD DE RESPALDO	0
26635	UNIDAD DE RESPALDO	0
26637	UNIDAD DE RESPALDO	0
26642	UNIDAD DE RESPALDO	0
26648	UNIDAD DE RESPALDO	0
26651	UNIDAD DE RESPALDO	0
26652	UNIDAD DE RESPALDO	0
26653	UNIDAD DE RESPALDO	0
26662	UNIDAD DE RESPALDO	0
26667	UNIDAD DE RESPALDO	0
26675	UNIDAD DE RESPALDO	0
19969	NO BREAK TRIPPLITE OMNIPRO 675	2075.75
21131	NO BREAK XRN-40 400 V.A.S.	1024.65
21132	NO BREAK XRN-40 400 V.A.S.	1024.65
21711	NO BREAK	1673.25
22450	NOBREAK CON REGULADOR ELECTRONICO INTEGRADO	1265
22492	NOBREAK CON REGULADOR ELECTRONICO INTEGRADO	1265
22494	NOBREAK CON REGULADOR ELECTRONICO INTEGRADO	1265
25232	NO BREAK	1276.5
27566	UPS (NOBREAK) INTERACTIVO DE LINEA	17518.01
27568	UPS (NOBREAK) INTERACTIVO DE LINEA	17518.01
27570	UPS (NOBREAK) INTERACTIVO DE LINEA	17518.01
27572	UPS (NOBREAK) INTERACTIVO DE LINEA	17518.01
27962	UNIDAD DE RESPALDO DE ENERGIA DE 500 VA	2378
27963	UNIDAD DE RESPALDO DE ENERGIA DE 500 VA	2378
27964	UNIDAD DE RESPALDO DE ENERGIA DE 500 VA	2378
27965	UNIDAD DE RESPALDO DE ENERGIA DE 500 VA	2378
27966	UNIDAD DE RESPALDO DE ENERGIA DE 500 VA	2378
38313	NO BREAK (BIEN ENTREGADO EN COMODATO AL ISSTECH PO R GOB. DEL EDO.)	2082.65
38328	NO BREAK (BIEN ENTREGADO EN COMODATO AL ISSTECH PO R GOB. DEL EDO.)	2082.65
38367	NO BREAK (BIEN ENTREGADO EN COMODATO AL ISSTECH PO R GOB. DEL EDO.)	2082.65
38404	NO BREAK (BIEN ENTREGADO EN COMODATO AL ISSTECH PO R GOB. DEL EDO.)	2082.65
41173	UNIDAD DE RESPALDO DE ENERGIA	38038
41176	UNIDAD DE RESPALDO DE ENERGIA	38038
21272	ESCANER JET, SUPERFICIE PLANA	1963.05
23585	LECTOR BIOMETRICO DE HUELLA DIGITAL	2245.95
23592	LECTOR BIOMETRICO DE HUELLA DIGITAL	2245.95
23596	LECTOR BIOMETRICO DE HUELLA DIGITAL	2245.95
23597	LECTOR BIOMETRICO DE HUELLA DIGITAL	2245.95
23598	LECTOR BIOMETRICO DE HUELLA DIGITAL	2245.95
23734	LECTOR BIOMETRICO DE HUELLA DIGITAL	2245.95
23737	LECTOR BIOMETRICO DE HUELLA DIGITAL	2245.95
25609	LECTOR CODIGO DE BARRA	6612.5
37189	LECTOR OPTICO (BIEN ENTREGADO EN COMODATO AL ISSTE CH POR GOB. DEL EDO.)	2556.45

RELACION DE BIENES QUE COMPONEN SU PATRIMONIO
CUENTA PUBLICA ENERO - DICIEMBRE 2019

CODIGO	DESCRIPCION	VALOR EN LIBROS
37201	LECTOR OPTICO (BIEN ENTREGADO EN COMODATO AL ISSTE CH POR GOB. DEL EDO.) estaba en pichucalco	2556.45
37207	LECTOR OPTICO (BIEN ENTREGADO EN COMODATO AL ISSTE CH POR GOB. DEL EDO.)	2556.45
27255	CAUTIN DE ESTACION PROFESIONAL	4581.56
27253	KIT DE HERRAMIENTAS PARA COMPUTO CON 145 PIEZAS	2067.17
27254	PROBADOR DE CABLES DE RED TRENDNET TC-NT2 Y DETECTOR DE TONO STEREN HER-253	1733.88
25632	TURNADOR CON DIRECCIONADOR DE CAJA ubicado en citas medicas	7133.45
41062	ARCHIVERO METALICO VERTICAL CON CUATRO GAVETAS DE- 134.2X46X70, FABRICADO EN ACERO CAL.24 LAMINA ROLA DA EN FRIO, GAVETAS EN TAMANO CARTA/OFICIO C/ARENA	3921.04
41063	ARCHIVERO METALICO VERTICAL CON CUATRO GAVETAS DE- 134.2X46X70, FABRICADO EN ACERO CAL.24 LAMINA ROLA DA EN FRIO, GAVETAS EN TAMANO CARTA/OFICIO C/ARENA	3921.04
26787	MONITOR DE 18.5"	0
21129	NO BREAK XRN-40 400 V.A.S.	1024.65
26729	UNIDAD DE RESPALDO	0
38368	NO BREAK (BIEN ENTREGADO EN COMODATO AL ISSTECH PO R GOB. DEL EDO.)	2082.65
40354	LENTE PARA ARTROSCOPIA DE 30`	155788
40358	LAMPARA DE FOTOTERAPIA	55169.6
19233	VENTILADOR VOLUMETRICO PARA ADULTO, CON SIMVASISTO CONTROLADO, CON CPAP CONTROL CON PEEP, CON SISTEMA DE CASCADA, CON TECLADO DIGITAL	512325
40505	VENTILADOR VOLUMETRICO NEONATAL-PEDIATRICO-ADULTO	754000
40506	VENTILADOR VOLUMETRICO NEONATAL-PEDIATRICO-ADULTO	754000
40507	VENTILADOR VOLUMETRICO NEONATAL-PEDIATRICO-ADULTO	754000
40508	VENTILADOR VOLUMETRICO NEONATAL-PEDIATRICO-ADULTO	754000
40715	MANIPULADOR,ESTERILIZABLE EN AUTOCLAVE	11980.48
40716	MANIPULADOR,ESTERILIZABLE EN AUTOCLAVE	11980.48
40744	MANIPULADOR,ESTERILIZABLE EN AUTOCLAVE	11980.48
40745	MANIPULADOR,ESTERILIZABLE EN AUTOCLAVE	11980.48
40684	CONTENEDOR DE ACERO INOXIDABLE,PARA ESTERILIZACION ALMACENAMIENTO Y TRANSPORTE	20056.4
40685	CONTENEDOR DE PLASTICO PERFORADO ESTERILIZACION, ALMACENAMIENTO Y TRANSPORTE	19986.8
40686	CONTENEDOR DE PLASTICO PARA ESTERILIZACION Y ALMAC ENAMIENTO PERORADO,321X90	4170.33
40738	RECIPIENTE DE PLASTICO PARA ESTERILIZACION PARA INSTRUMENTOS CLICK-LINE DE 30 Y 36cms	28365.48
40739	RECIPIENTE DE PLASTICO PARA ESTERILIZACION PARA IN STRUMENTOS CLICK-LINE DE 30 Y 36cms	28365.48
40740	RECIPIENTE DE PLASTICO PARA ESTERILIZACION PARA IN STRUMENTOS CLICK-LINE DE 30 Y 36cms	28365.48
40741	RECIPIENTE DE PLASTICO PARA ESTERILIZACION PARA INSTRUMENTOS CLICK-LINE DE 30 Y 36cms	28365.48
40742	RECIPIENTE DE PLASTICO PARA ESTERILIZACION PARA INSTRUMENTOS CLICK-LINE DE 30 Y 36cms	28365.48
40743	RECIPIENTE DE PLASTICO PARA ESTERILIZACION PARA INSTRUMENTOS CLICK-LINE DE 30 Y 36cms	28365.48
40769	RECIPIENTE DE PLASTICO PARA ESTERILIZACION PARA IN STRUMENTOS CLICK-LINE DE 30 Y 36cms	28830.64
40770	RECIPIENTE DE PLASTICO PARA ESTERILIZACION PARA IN STRUMENTOS CLICK-LINE DE 30 Y 36cms	28830.64
40771	RECIPIENTE DE PLASTICO PARA ESTERILIZACION PARA IN STRUMENTOS CLICK-LINE DE 30 Y 36cms	28830.64
40772	RECIPIENTE DE PLASTICO PARA ESTERILIZACION PARA IN STRUMENTOS CLICK-LINE DE 30 Y 36cms	28830.64

RELACION DE BIENES QUE COMPONEN SU PATRIMONIO
CUENTA PUBLICA ENERO - DICIEMBRE 2019

Página 156 de 174

CODIGO	DESCRIPCION	VALOR EN LIBROS
40773	RECIPIENTE DE PLASTICO PARA ESTERILIZAR PARA INSTRUMENTOS CLICK-LINE DE 30 Y 36cms	28830.64
40774	RECIPIENTE DE PLASTICO PARA ESTERILIZACION PARA INSTRUMENTOS CLICK-LINE DE 30 Y 36cms	28830.64
40775	RECIPIENTE DE PLASTICO PARA ESTERILIZACION PARA INSTRUMENTOS CLICK-LINE DE 30 Y 36cms	28830.64
40717	ELECTRODO DE COAGULACION/DISECCION EN FORMA DE ESPATULA REDONDEADA	4026.36
40718	ELECTRODO DE COAGULACION/DISECCION EN FORMA DE ESPATULA REDONDEADA	4026.36
40719	ELECTRODO DE COAGULACION Y DISECCION fo L.5mm, 36cms	4026.36
40720	ELECTRODO DE COAGULACION Y DISECCION fo L.5mm, 36cms	4026.36
40746	ELECTRODO DE COAGULACION/DISECCION EN FORMA DE ESPATULA REDONDEADA	3795.52
40747	ELECTRODO DE COAGULACION/DISECCION EN FORMA DE ESPATULA REDONDEADA	3795.52
40748	ELECTRODO DE COAGULACION/DISECCION,fo L,5mm 36cm	3795.52
40749	ELECTRODO DE COAGULACION/DISECCION,fo L,5mm 36cm	3795.52
40750	ELECTRODO DE COAGULACION/DISECCION,fo L,5mm 36cm	3795.52
40699	APLICADOR DE CLIPS,CONSTA DE 30444H,30444A Y 30440 LR	25520
40700	APLICADOR DE CLIPS,CONSTA DE:30444H,30444A Y 30440 LR	25520
40726	APLICADOR PARA GRAPA ETHICON	8253.4
21536	EQUIPO MOBIL RAYOS "X"	480125
40724	MANGO METALICO	8396.66
40725	TUBO EXTERNO METALICO	7197.8
40659	ESPECULO NASAL SEGUN HARTMAN,PARA ADULTOS,LONGITUD 13cms	4177.16
40660	ESPECULO NASAL SEGUN HARTMAN,PARA ADULTOS.LONGITUD 13cms	4177.16
40661	ESPECULO NASAL SEGUN HARTMAN,PARA ADULTOS,LONGITUD 13cms	4177.16
40662	ESPECULO NASAL SEGUN HARTMAN,PARA ADULTOS,LONGITUD 13cms	4177.16
40663	ESPECULO NASAL SEGUN HARTMAN,PARA ADULTOS,LONGITUD 13cms	4177.16
40664	ESPECULO NASAL SEGUN HARTMAN,PARA ADULTOS,LONGITUD 13cms	4177.16
40670	BISTURI FALCIFORME, LONGITUD 19cm EN PUNTA	2439.48
40674	FORCEPS NASALES,45,1	13669.44
40665	PINZAS PEQUEÑAS PARA EL OIDO HARTMAN,SUMAMENTE FIN AS,ESTRIADAS LONG 8cm	8528.32
40666	PINZAS PEQUEÑAS PARA EL OIDO HARTMAN,SUMAMENTE FIN AS,ESTRIADAS LONG 8cm	8528.32
40673	PINZAS NASALES RHINOFORCE,SEGUN BLAK ESLEY,RECTAS, LONGITUD UTIL 12	11409.76
40675	PINZAS NASALES SEGUN BLAKESLEY-WILDE,CURVADAS EN 90ºLONGITUD UTIL 11	2922.04
40680	PINZAS DE FORMA JIRAFAS SEGUN KUHN-BO CURVADAS 55º LONGITUD UTIL 12cms	15249.36
40681	PINZAS DE FORMA DE JIRABA SEGUN KUHN-BO CURVADAS 90º, LONGITUD UTIL 12cms	15249.36
40682	PINZAS CON FORMA DE JIRAFAS,SEGUN KUHN-BO CURVADAS 55º, LONGITUD UTIL 12cms	15249.36
40683	PINZAS CON FORMA DE JIRAFAS SEGUN KUHN-BO CURVADAS 90º, LONGITUD UTIL 12cms	19604
40687	PINZA DE AGARRE Y DISECCION KELLY DE 5m ROTATORIA, 36cms DE LONGITUD SUBPOS 2 A 4 PERTENECEN A POS 1	17611.48
40688	PINZA DE AGARRE Y DISECCION KELLY DE 5m ROTATORIA, 36cms DE LONGITUD SUBPOS 2 A 4 PERTENECEN A POS 1	17611.48
40689	PINZA DE AGARRE Y DISECCION KELLY DE 5m ROTATORIA, 36cms DE LONGITUD SUBPOS 2 A 4 PERTENECEN A POS 1	17611.48
40690	PINZA DE AGARRE Y DISECCION KELLY DE 5m ROTATORIO, 36 cms DE LONGITUD SUBPOS 2 A 4 PERTENECEN A POS 1	17611.48
40691	PINZA SACABOCADOS DE BIOPSIA CLIC 5mm,36cms, ROTATORIA CON CONECTOR SUBPOS.6 A 8 PERTENECEN A POS 5	18618
40692	PINZA SACABOCADOS DE BIOPSIA CLIC 5mm,36cms, ROTATORIA CON CONECTOR SUBPOS. 6 A 8 PERTENECEN A POS 5	18618

RELACION DE BIENES QUE COMPONEN SU PATRIMONIO
CUENTA PUBLICA ENERO - DICIEMBRE 2019

Página 157 de 174

CODIGO	DESCRIPCION	VALOR EN LIBROS
40693	PINZA SACABOCADOS DE BIOPSIA CLIC 5mm,36cms, ROTATORIA CON CONECTOR SUBPOS.6 A 8 PERTENECEN A POS 5	18618
40694	PINZA SACABOCADOS DE BIOPSIA CLIC 5mm,36cms, ROTATORIA CON CONECTOR SUBPOS.6 A 8 PERTENECEN A POS 5	18618
40695	PINZAS DE AGARRE 5mm,FENESTRADAS,36C LONGITUD SUBP OS 10 A 12 PERTENECEN A POS 9	21335.88
40696	PINZAS DE AGARRE 5mm,FENESTRADAS,36 C LONGITUD SUB POS 10 A 12 PERTENECEN A POS 9	21335.88
40697	PINZAS DE AGARRE 5mm,FENESTRADAS,36 C LONGITUD SUB POS 10 A 12 PERTENECEN A POS 9	21335.88
40698	PINZAS DE AGARRE 5mm,FENESTRADAS,36 C LONGITUD SUB POS10 A 12 PERTENECEN A POS 9	21335.88
40710	PINZAS DE GARRAS CLICK-LINE,ROTAT 2X3 DIENTES,UNA MANDIBULA MOVIL SUBPOS 18 A 20 PERTENECEN A POS 17	19594.72
40711	PINZAS DE GARRAS CLICK-LINE,ROTAT 2X3 DIENTES,UNA MANDIBULA MOVIL SUBPOS 18 A 20 PERTENECEN A POS 17	19594.72
40712	PINZAS DE GARRAS CLICK-LINE,ROTAT 2X3 DIENTES,UNA MANDIBULA MOVIL SUBPOS 18 A 20 PERTENECEN A POS 17	19594.72
40713	PINZAS DE GARRAS CLICK-LINE,ROTAT 2X3 DIENTES,UNA MANDIBULA MOVIL SUBPOS 18 A 20 PERTENECEN A POS 17	19594.72
40714	PINZAS DE GARRAS CLICK-LINE,ROTAT 2X3 DIENTES,UNA MANDIBULA MOVIL SUBPOS 18 A 20 PERTENECEN A POS 17	19594.72
40722	PINZAS DE AGARRE 5mm,FRENSTRADAS,36 C LONGITUD SUBPOS 28 A 30 PERTENECEN A POS 27	21335.88
40723	PINZAS DE AGARRE 5mm,FRENSTRADAS,36 C LONGITUD SUBPOS 28 A 30 PERTENECEN A POS 27	21335.88
40727	PINZAS DE FIJACION PARA COLANGIOGRAFIA SEGUN OLSEN ,CON CANAL PARA CATETER	23201.16
40728	PINZA DE AGARRE Y DISECCION KELLY DE 5mm ROTATORIA 36cms DE LONGITUD SUBPOS 38 A 40 PERTENECEN A POS 37	17400
40729	PINZA DE AGARRE Y DISECCION KELLY DE 5mm ROTATORIA 36cms DE LONGITUD SUBPOS 38 A 40 PERTENECEN A POS 37	17400
40730	PINZA DE AGARRE CLICK-LINE,ROTATORIA SUBPOS 42 A 44 PERTENECEN A POS 41	18560
40732	PINZAS DE GARRAS 2X3 DIENTES,CORTA,ROTATORIA,10mm DE DIAMETRO SUBPOS 54 A 56 PERTENECEN A POS 53	18776.48
40733	PINZAS DE GARRAS 2X3 DIENTES,CORTA,ROTATORIA,10mm DE DIAMETRO SUBPOS 54 A 56 PERTENECEN A POS 53	18776.48
40734	PINZA DE AGARRE INTESTINAL CROCE-OLMI,FRENSTRADAS ,36 M DE LONGITUD SUBPOS 58 A 60 PERTENECEN A POS 57	18560
40736	PINZAS DE GARRAS CLICK-LINE,ROTATORIAS 2X3 DIENTES UNA MANDIBULA MOVIL SUBPOS 63 A 65 PERTENECEN A POS 62	20021.6
40737	PINZAS DE GARRAS CLICK-LINE,ROTATORIAS 2X3 DIENTES UNA MANDIBULA MOVIL SUBPOS 63 A 65 PERTENECEN A POS 62	20021.6
40752	PINZA DE AGARRE Y DISECCION KELLY DE 5 m ROTATORIA 36 cm DE LONGITUD SUBPOS 74 A 76 PERTENECEN A POS 73	17581.35
40753	PINZA DE AGARRE Y DISECCION KELLY DE 5 m ROTATORIA 36 cm DE LONGITUD SUBPOS 74 A 76 PERTENECEN A POS 73	17581.35
40754	PINZA DE AGARRE CLICK-LINE,ROTATORIA SUBPOS 78 A 80, PERTENECEN A POS 77	19488
40758	PINZAS DE AGARRE 5mm,FRENSTRADAS,36c LONGITUD SUB POS 6 A 8 PERTENECEN A POS 5	18453.28
40762	PINZA DE AGARRE BABCOCK,ROTATORIA CON MANDIBULAS D E DOBLE ACCION 10mm SUBPOS 12 A 14 PERTENECEN A POS 11	17606.48
40766	PINZA DE AGARRE INTESTINAL, ROTATORIA DE 5mm,36cms SUBPOS 18 A 20 PERTENECEN A POS 17	18560
40767	PINZA DE AGARRE INTESTINAL,ROTATORIA DE 5mm,36cms SUBPOS 18 A 20 PERTENECEN A POS 17	18560

RELACION DE BIENES QUE COMPONEN SU PATRIMONIO
CUENTA PUBLICA ENERO - DICIEMBRE 2019

CODIGO	DESCRIPCION	VALOR EN LIBROS
40768	PINZA DE AGARRE INTESTINAL,ROTATORIA DE 5mm,36cms SUBPOS 22 A 24 PERTENECEN A POS 21	18560
40678	TIJERAS NASALES RHINOFORCE, LONGITUD UTIL 13cms CUR VADAS A LA DERECHA	14675.16
40679	TIJERAS NASALES RHINOFORCE, LONGITUD UTIL 13cms CUR VADAS A IZQUIERDA	15249.36
40731	TIJERAS CLICK-LINE METZENBAUM,5mm ROTATORIAS CUCHI LLAS CURVAS SUBPOS 46 A 48 PERTENECEN A POS 45	18560
40755	TIJERAS CLICK-LINE METZENBAUM,36cm DE LONGITUD, MANDIBULAS DE DOBLE ACCION	18619.16
40757	TIJERAS CLICK-LINE METZEMBAUN,5mm,ROTATORIAS,CUCHI LLAS SUBPOS 2 A 4 PERTENECEN A POS 1	16300
40511	CARRO CAMILLA DE POSICIONES, ELEVACION CABEZA Y POSICION PIES, UTILIZADO PARA EL SERVICIO DE TRASLADO DE PACIENTES EN AMBULANCIA.	87000
40735	MACRO PORTAAGUJAS DE KOH,5mm DE DIAMETRO	27840
40761	MACRO PORTAAGUJAS	23527.12
40669	TROCAR P/SINUSCOPIA,DIAM,EXT.5mm;LONG.18cm,EXT FORMA DE PIC	4077.4
40671	TROQUEL DE ANTRO SEGUN STAMMBERGER, LONGITUD UTIL 10cm, CON CORTE	19983.32
40756	LLAVE CON DOS VALVULAS PARA MEDIO DE CONTRASTE	4640
40676	CUCHARILLA DE ANTRO, LONGITUD 19cm, ALARGADA, PEQUEÑA	10579.2
22928	OXIMETRO PORTATIL DE PULSO	36397.85
40701	BAJA NUDOS SEGUN KOCKERLING	2473.12
40702	BAJA NUDOS SEGUN KOCKERLING	2473.12
40703	BAJA NUDOS SEGUN KOCKERLING	2473.12
40704	BAJA NUDOS SEGUN KOCKERLING	2473.12
40705	BAJA NUDOS SEGUN KOCKERLING	2473.12
40721	ANUNADOR Y EXTRACTOR DE HILOS INTEGRADOS DE CUSCHIERI,5mm,33cms	11073.36
40751	ANUNADOR Y EXTRACTOR DE HILOS INTEGRADO DE CUSCHIERI 5mm,33cm	10625.6
25723	UNIDAD DE CRIOCIRUGIA GINECOLOGICA	177113.85
40759	RETRACTOR DE ABANICO DESMONTABLE, TAMAÑO 10mm, LONGITUD 36 cms	12872.52
40760	RETRACTOR DE ABANICO DESMONTABLE, TAMAÑO 10mm, LONGITUD 36cms	12872.52
25726	IRRIGADOR CALORICO DE AIRE	137368.08
40667	TELESCOPIO HOPKINS 30º 4mm 18cms DE LONGITUD AUTO CLAVABLE	98767.04
40668	EMPUÑADURA STAMMBERGER, REDONDA P/TELESCOPIOS	2951.04
40706	TELESCOPIO DE 30º HOPKINS II DE VISION FRONTAL DE GRAN IMAGEN 10mm 31cms	147293.32
40707	TELESCOPIO DE 30º HOPKINS II DE VISION FRONTAL DE GRAN IMAGEN 10mm 31cms	147293.32
40708	TELESCOPIO DE 0º HOPKINS II DE VISION RECTILINEA DE GRAN IMAGEN 10mm 31cms	145603.2
40709	TELESCOPIO DE 0º HOPKINS II DE VISION RECTILINEA DE GRAN IMAGEN 10mm 31cms	145603.2
40763	TELESCOPIO DE 0º HOPKINS II VISION RECTILINEA DE GRAN IMAGEN 10mm 31cms	144401.89
40764	TELESCOPIO DE 30º HOPKINS II DE VISION FRONTAL DE GRAN IMAGEN 10mm 31cms	148696.92
40765	TELESCOPIO DE 30º HOPKINS II DE VISION FRONTAL DE GRAN IMAGEN 10mm 31cms	148696.92
40677	ZUERICH;SCISSOR, SMALL 12cms	14675.16
40672	PERFORADOR RHINOFORCE KENNEDY-BLEKESLEY, 12.5cms DE LONGITUD TAMAÑO 1	9651.32
25576	LENSOMETRO	18837
25575	ESTUCHE DE LENTES PARA PRUEBA	23023
15821	CAJA PRUEBAS Y ARMAZON OBSTALMO.-	6241.95
40776	EQUIPO DE DUODENOVIDEOSCOPIO ACTERA, TUBO DE INSERCIÓN 12.5MM, CANAL DE 4.2MM, ANGULO DE VISION DE 100" LONG UTIL 1240MM CV/145	384289.44
40777	EQUIPO DE VIDEO GASTROSCOPIO GIF-Q150 ACTERA	262443.04
40778	EQUIPO DE COLONOVIDEOSCOPIO ACTERA, TUBO DE INSERCIÓN 9.2MM, CANAL DE 2.8MM, ANGULO DE VISION 140", LONG. UTIL 1030MM, CF-Q150L	284936.6
40781	MINISPLIT DE 60000 BTU/HR, 220V,	30639.31
40782	MINISPLIT DE 18000 BTU/HR, 220V	9280

RELACION DE BIENES QUE COMPONEN SU PATRIMONIO
CUENTA PUBLICA ENERO - DICIEMBRE 2019

CODIGO	DESCRIPCION	VALOR EN LIBROS
41199	LAMPARA DE LEDS INALAMBRICA MED-LIGH; CON ESTUCHE METALICO PARA LAMPARA Y CARGADOR PARA BATERIAS MODELO SW-042080	13500.01
40523	OBTURADOR Y DILATADOR FASCIAL	4193.43
40525	OBTURADOR PARA VAINA DE URETROTOMOS	4659.72
40590	VAINA QUIRURGICA	18889.44
40591	VAINA QUIRURGICA	18889.44
40592	OBTURADOR HUECO Y DILATADOR DE FASCIA	4054.2
40593	OBTURADOR HUECO Y DILATADOR DE FASCIA	4054.2
40594	VAINA QUIRURGICA	18773.44
40595	VAINA QUIRURGICA	18773.44
40596	OBTURADOR HUECO Y DILATADOR FASCIA	4054.2
40597	OBTURADOR HUECO Y DILATADOR DE FASCIA	4054.2
19524	BAUMANOMETRO MERCURIAL DE PEDESTAL	2576
19528	BAUMANOMETRO MERCURIAL DE PEDESTAL	2576
23091	BAUMANOMETRO MERCURIAL DE PEDESTAL PARA ADULTO	1092.5
40626	JERINGA SEGUN REINER ALEXANDER,75cm	5981.15
40627	JERINGA SEGUN REINER ALEXANDER, 75cm	5981.15
40628	JERINGA SEGUN REINER ALEXANDER, 75cm	5981.15
40629	JERINGA SEGUN REINER ALEXANDER, 75cm	5981.15
40630	JERINGA SEGUN REINER ALEXANDER, 75cm	5981.15
40631	JERINGA SEGUN REINER ALEXANDER, 75cm	5981.15
40560	PINZA DE BIOPSIA MANDIBULA DE 4FR RIGIDA 60CMS	16688.92
40561	PINZA DE BIOPSIA MANDIBULA DE 4FR RIGIDA 60CMS	16688.92
40562	PINZA DE BIOPSIA ABERTURA BILATERAL FLEXIBLE 100CM	18585.52
40563	PINZA DE BIOPSIA ABERTURA BILATERAL FLEXIBLE 100CM	18585.52
40564	PINZA DE AGARRE PARA FRAGMENTOS DE MANDIBULA DOBLE ACCION	16688.92
40565	PINZA DE AGARRE PARA FRAGMENTOS DE MANDIBULA DOBLE ACCION	16688.92
40566	PINZA DE AGARRE PARA FRAGMENTOS DE MANDIBULA DOBLE ACCION	16688.92
40567	PINZA DE AGARRE PARA FRAGMENTOS DE MANDIBULA DOBLE ACCION	16688.92
40568	PINZA DE AGARRE PARA FRAGMENTOS DE MANDIBULA DOBLE ACCION	16688.92
40569	PINZA DE AGARRE PARA FRAGMENTOS DE MANDIBULA DOBLE ACCION	16688.92
40570	PINZA DE AGARRE PARA FRAGMENTOS DE MANDIBULA DOBLE ACCION	16688.92
40571	PINZA DE AGARRE PARA FRAGMENTOS DE MANDIBULA DOBLE ACCION	16688.92
40572	PINZA ABERTURA BILATERAL FLEXIBLE 100 CMS	18582.04
40573	PINZA ABERTURA BILATERAL FLEXIBLE 100 CMS	18582.04
40574	PINZA ABERTURA BILATERAL FLEXIBLE 100 CMS	18582.04
40575	PINZA ABERTURA BILATERAL FLEXIBLE 100 CMS	18582.04
40576	PINZA ABERTURA BILATERAL FLEXIBLE 100 CMS	18582.04
40577	PINZA ABERTURA BILATERAL FLEXIBLE 100 CMS	18582.04
40578	PINZA DE AGARRE PARA FRAGMENTOS DE MANDIBULA SIMPLE ACCION	19713.04
40579	PINZA DE AGARRE PARA FRAGMENTOS DE MANDIBULA SIMPLE ACCION	19713.04
40580	PINZA DE AGARRE PARA FRAGMENTOS DE MANDIBULA SIMPLE ACCION	19713.04
40581	PINZA DE AGARRE PARA FRAGMENTOS DE MANDIBULA SIMPLE ACCION	19713.04
40582	PINZA DE AGARRE PARA FRAGMENTOS DE MANDIBULA SIMPLE ACCION	19713.04
40583	PINZA DE AGARRE PARA FRAGMENTOS DE MANDIBULA SIMPLE ACCION	19713.04
40586	ADAPTADOR PARA USARSE CON CAMISAS PCN	3213.2
40587	ADAPTADOR PARA USARSE CON CAMISAS PCN	3213.2
40588	ADAPTADOR PARA USAR PINZA DE BIOPSIA VAINAS DE RESECTOSCOPIO 27040, 27050 SL	3351.24
40589	ADAPTADOR PARA USAR PINZA DE BIOPSIA VAINAS DE RESECTOSCOPIO 27040, 27050 SL	3351.24
40598	PINZA DE BIOPSIA,MANDIBULAS CON MANGO DE ANILLO LONG 38 cm	13210.08
40599	PINZA DE BIOPSIA MANDIBULAS CON MANGO DE ANILLO LONG.38 cm	13210.08
40600	PINZA DE AGARRE PARA FRAGMENTOS GRANDES MANDIBULAS DENTADAS CON MANGO DE ANILLO	15080.13
40601	PINZA DE AGARRE PARA FRAGMENTOS GRANDES MANDIBULAS DENTADAS CON MANGO DE ANILLO	15080.13

RELACION DE BIENES QUE COMPONEN SU PATRIMONIO
CUENTA PUBLICA ENERO - DICIEMBRE 2019

CODIGO	DESCRIPCION	VALOR EN LIBROS
40602	PINZA DE AGARRE PARA FRAGMENTOS GRANDES MANDIBULAS DENTADAS CON MANGO DE ANILLO	15080.13
40603	PINZA DE AGARRE PARA FRAGMENTOS GRANDES MANDIBULAS DENTADAS CON MANGO DE ANILLO	15080.13
40604	PINZA DE AGARRE PARA FRAGMENTOS GRANDES MANDIBULAS DENTADAS CON MANGO DE ANILLO	15080.13
40605	PINZA DE AGARRE PARA FRAGMENTOS GRANDES MANDIBULAS DENTADAS CON MANGO DE ANILLO	15080.13
40606	PINZA DE AGARRE PARA FRAGMENTOS GRANDES MANDIBULAS DENTADAS CON MANGO DE ANILLO	15080.13
40607	PINZA DE AGARRE PARA FRAGMENTOS GRANDES MANDIBULAS DENTADAS CON MANGO DE ANILLO	15080.13
40608	PINZA DE AGARRE PARA FRAGMENTOS GRANDES MANDIBULAS DENTADAS CON MANGO DE ANILLO	15080.13
40609	PINZA DE AGARRE PARA FRAGMENTOS GRANDES MANDIBULAS DENTADAS CON MANGO DE ANILLO	15080.13
40618	PINZA DE AGARRE PARA FRAGMENTOS GRANDES 3 MANDIBULAS EXPANSIBLES PUAS	11016.52
40619	PINZA DE AGARRE PARA FRAGMENTOS GRANDES 3 MANDIBULAS EXPANSIBLES PUAS	11016.52
40620	PINZA DE AGARRE PARA FRAGMENTOS GRANDES 3 MANDIBULAS EXPANSIBLES PUAS	11016.52
40621	PINZA DE AGARRE PARA FRAGMENTOS GRANDES 3 MANDIBULAS EXPANSIBLES PUAS	11016.52
40622	PINZA DE AGARRE PARA FRAGMENTOS GRANDES 3 MANDIBULAS EXPANSIBLES PUAS	11016.52
40623	PINZA DE AGARRE PARA FRAGMENTOS GRANDES 3 MANDIBULAS EXPANSIBLES PUAS	11016.52
40624	PINZA DE AGARRE PARA FRAGMENTOS GRANDES 3 MANDIBULAS EXPANSIBLES PUAS	11016.52
40625	PINZA DE AGARRE PARA FRAGMENTOS GRANDES 3 MANDIBULAS EXPANSIBLES PUAS	11016.52
40640	PINZAS DE BIOPSIA, ABERTURA BILATERAL, FLEXIBLES, LONGITUD 40cms	11310
40641	PINZAS DE BIOPSIA, ABERTURA BILATERAL, FLEXIBLES, LONGITUD 40cms	11310
40642	PINZAS DE BIOPSIA, ABERTURA BILATERAL, FLEXIBLES, LONGITUD 40cms	11310
40643	PINZAS DE BIOPSIA, ABERTURA BILATERAL, FLEXIBLES, LONGITUD 40cms	11310
40644	PINZAS DE BIOPSIA, ABERTURA BILATERAL, FLEXIBLES, LONGITUD 40cms	11310
40645	PINZAS DE BIOPSIA, ABERTURA BILATERAL, FLEXIBLES, LONGITUD 40 cms	11310
40657	ADAPTADOR C/MECANISMO DE FLEXION C/CUÑA DE ALBARRAN C/2 CANAL PARA INST.C/MUESCA	21776.73
40658	ADAPTADOR C/MECANISMO DE FLEXION C/CUÑA DE ALBARRAN C/2 CANAL PARA INST. C/MUESCA	21776.73
40610	TIJERAS MANDIBULAS DE ACCION SIM	15191.36
40611	TIJERAS MANDIBULAS DE ACCION SIM	15191.36
40612	TIJERAS MANDIBULAS DE ACCION SIM	15191.36
40613	TIJERAS MANDIBULAS DE ACCION SIM	15191.36
40614	TIJERAS MANDIBULAS DE ACCION SIM	15191.36
40615	TIJERAS MANDIBULAS DE ACCION SIM	15191.36
40616	TIJERAS MANDIBULAS DE ACCION SIM	15191.36
40617	TIJERAS MANDIBULAS DE ACCION SIM	15191.36
40646	TIJERA, ABERTURA UNILATERAL, LONGITUD 40cms	14653.12
40647	TIJERA, ABERTURA UNILATERAL, LONGITUD 40cms	14653.12
40648	TIJERA, ABERTURA UNILATERAL, LONGITUD 40 cms	14653.12
40649	TIJERA, ABERTURA UNILATERAL, LONGITUD 40cms	14653.12
40650	TIJERA, ABERTURA UNILATERAL, LONGITUD 40cms	14653.12
25305	SEPARADOR RICHARDSON	953.71
25306	SEPARADOR RICHARDSON	953.71
25307	SEPARADOR RICHARDSON	953.71

RELACION DE BIENES QUE COMPONEN SU PATRIMONIO
CUENTA PUBLICA ENERO - DICIEMBRE 2019

CODIGO	DESCRIPCION	VALOR EN LIBROS
25308	SEPARADOR RICHARDSON	953.71
40636	VAINA PARA ROMPE-CALCULOS CON GRIFO CENTRAL 25 CHARR	21460
40637	VAINA PARA ROMPE-CALCULOS CON GRIFO CENTRAL 25 CHARR	21460
40638	VAINA PARA ROMPE-CALCULOS CON GRIFO CENTRAL 25 CHARR	21460
40639	VAINA PARA ROMPE-CALCULOS CON GRIFO CENTRAL 25 CHARR	21460
40559	URETERO RENOSCOPIO	231602.12
40522	CAMISA OPERATORIA	19541.77
40524	VAINA SACHSE PAA URETROTOMOS PARA DILITADOR FILFORME	17643.6
40526	CUCHILLETE SACHSE RECTO	2774.72
40527	CUCHILLETE SACHSE RECTO	2774.72
40528	CUCHILLETE SACHSE RECTO	2774.72
40529	CUCHILLETE SACHSE RECTO	2774.72
40530	CUCHILLETE SACHSE RECTO	2774.72
40531	CUCHILLETE SACHSE RECTO	2774.72
40532	CUCHILLETE SACHSE RECTO	2774.72
40533	CUCHILLETE SACHSE RECTO	2774.72
40534	CUCHILLETE SACHSE RECTO	2774.72
40535	CUCHILLETE SACHSE RECTO	2774.72
40536	CUCHILLETE SACHSE RECTO	2774.72
40537	CUCHILLETE SACHSE RECTO	2774.72
40538	CUCHILLETE SACHSE RECTO	2774.72
40539	CUCHILLETE SACHSE RECTO	2774.72
40540	CUCHILLETE SACHSE RECTO	2774.72
40541	CUCHILLETE SACHSE RECTO	2774.72
40542	CUCHILLETE REDONDO	2774.72
40543	CUCHILLETE REDONDO	2774.72
40544	CUCHILLETE REDONDO	2774.72
40545	CUCHILLETE REDONDO	2774.72
40546	CUCHILLETE REDONDO	2774.72
40547	CUCHILLETE REDONDO	2774.72
40548	CUCHILLETE REDONDO	2774.72
40549	CUCHILLETE REDONDO	2774.72
40550	CUCHILLETE REDONDO	2774.72
40551	CUCHILLETE REDONDO	2774.72
40552	CUCHILLETE REDONDO	2774.72
40553	CUCHILLETE REDONDO	2774.72
40554	CUCHILLETE REDONDO	2774.72
40555	CUCHILLETE REDONDO	2774.72
40556	CUCHILLETE REDONDO	2774.72
40557	CUCHILLETE REDONDO	2774.72
40558	ELEMENTO DE TRABAJO	45779.4
40632	ELEMENTOS DE TRABAJO PARA ROMPER CALCULOS	56150.96
40633	ELEMENTOS DE TRABAJO PARA ROMPER CALCULOS	56150.96
40634	ELEMENTOS DE TRABAJO PARA ROMPER CALCULOS	56150.96
40635	ELEMENTOS DE TRABAJO PARA ROMPER CALCULOS	56150.96
40584	TELESCOPIO RECTO HOPKINS GRAN ANGULAR CANAL DE INST. OCULAR PARALELO	137193.2
40585	TELESCOPIO RECTO HOPKINS GRAN ANGULAR CANAL DE INST. OCULAR PARALELO	137193.2
40651	SUJETA CALCULOS, 5 CHARR, LONGITUD DE 60cms	38081.64
40652	SUJETA CALCULOS, 5 CHARR, LONGITUD DE 60cms	38081.64
40653	SUJETA CALCULOS, 5 CHARR, LONGITUD DE 60cms	38081.64
40654	SUJETA CALCULOS, 5 CHARR, LONGITUD DE 60cms	38081.64
40655	SUJETA CALCULOS, 5 CHARR, LONGITUD DE 60cms	38081.64
40656	SUJETA CALCULOS, 5 CHARR, LONGITUD DE 60cms	38081.64
41200	LUPAS BINOCULARES GALILEICAS CON ESTUCHE MEDIDAS 3.5X340; INCLUYE ESTUCHE PAÑUELO Y PERNO.	4500
08014	PIZARRON PARA DIRECTORIO	1227.05

RELACION DE BIENES QUE COMPONEN SU PATRIMONIO
CUENTA PUBLICA ENERO - DICIEMBRE 2019

Página 162 de 174

CODIGO	DESCRIPCION	VALOR EN LIBROS
08035	PIEZA DE MANO BAJA VELOCIDAD QUE INCLUYE UN ADITAM ENTO RECTO Y UN CONTRA ANGULO	4289.43
17784	ARCHIVERO METALICA DE 3 GAVETAS TAMAÑO OFICIO 45X 61X1.06	986.7
20396	FAX	999.01
05518	MICROCENTRIFUGA DE 3500 RPM	1745.76
05531	ROTADOR DE PLACAS.	998.37
05502	CHASIS 14x14 Y PANTALLA RX RP1 MR 800 14x14	617.99
07737	ESTUCHE DE DIAGNOSTICO.	1093.19
07769	ESTUCHE DE DIAGNOSTICO .	1093.19
17932	SET DE DIAGNOSTICO	2530
07724	ESTUCHE DE DIAGNOSTICO	1093.19
07774	ESCALERA PORTATIL CON 2 ESCALONES.	90.36
20322	CAMA CON DOS MANIVELAS Y TODAS LAS POSICIONES	2888
19363	BOYLER PARA CALENTAR AGUA CAPACIDAD 40 LITROS	1206.35
16871	AMIGDALOTOMO DE TYDING CON 1 PUNTA	3401.7
05811	TANQUE PARA COMPRESOR NUMERO 094429.	3056
19630	ESTERILIZADOR	2875
04699	SILLON HIDRAULICO.	1
19634	PIEZA DE ALTA VELOCIDAD CONCENTRIX	2070
19635	PIEZA DE BAJA VELOCIDAD	1138.5
19516	COMPRESOR HERMETICO DE 1/2 H.P. MONOFASICO A 127 VOLTS, INCLUYE: TACONES DE HULE, RELAY, TERMICO Y CAPACITOR.	1107.78
05998	CAMION, CHASIS, CABINA CONVERSION UNID. MOVIL DENT AL, CON UNA PLANTA DE EMERGENCIA MARCA BRIGGS & ST RATTON. INSTITUTO DE SALUD DEL EDO. DE CHIAPAS.	62100
10725	TIPO PICK UP, CUSTOM, 6 CILINDROS, COLOR BLANCO, AMBULANCIA EN COMODATO SAN JUAN CANCUC, PRESIDENCIA MUNICIPAL.	45250
25530	ESTUCHE DE DIAGNOSTICO DE BOLSILLO POCKET JUNIOR 2.5 CON OTOSCOPIO Y OFTALMOSCOPIO(DRA.P.MENDOZA).	2402.35
20182	PROYECTOR DE ACETATOS	3097
23148	RECEPTOR DE DOCUMENTOS	6605.6
24054	TELEFONO IP MULTILINEA CON PANTALLA DE CRISTAL	4665.09
24061	TELEFONO IP MULTILINEA CON PANTALLA DE CRISTAL	4665.09
24683	THERMO PARA TRANSPORTAR Y CONSERVACION DE VACUNAS	1105.15
15206	TELEVISOR SONY 21"	1313.48
22917	AIRE ACONDICIONADO MINISPLIT CON CAPACIDAD 35500 BTU/HR, VOLTAJE DE 220 VOLTS	12362.5
21271	ESCANER JET, SUPERFICIE PLANA (EXTRAVIADO)	1963.05
21106	TRIPIE PROFESIONAL PARA CAMARA	1380
24124	DIGITALIZADOR PARA FIRMAS	3507.5
23677	LECTOR BIOMETRICO DE HUELLA DIGITAL	2245.95
23731	LECTOR BIOMETRICO DE HUELLA DIGITAL	2245.95
40848	SILLON PRO-EJECUTIVO RESPALDO RECLINABLE, ASIENTO Y RESPALDO TAPIZADO EN TECHNOLEATHER, BRAZOS FIJOS Y RODAJAS DE POLIPROPILENO, COLOR NEGRO	2568.47
40849	SILLON PRO-EJECUTIVO RESPALDO RECLINABLE, ASIENTO Y RESPALDO TAPIZADO EN TECHNOLEATHER, BRAZOS FIJOS Y RODAJAS DE POLIPROPILENO, COLOR NEGRO	2568.48
40874	SILLON DE VISITA BASE DE TRINEO CROMADA LA BASE DE TRINEO Y BRAZOS DE UNA SOLA PIEZA DE ACERO TUBULAR REDONDO COLOR NEGRO	2295.87
40875	SILLON DE VISITA BASE DE TRINEO CROMADA LA BASE DE TRINEO Y BRAZOS DE UNA SOLA PIEZA DE ACERO TUBULAR REDONDO COLOR NEGRO	2295.87
24070	TELEFONO MULTILINEA DIGITAL C/PANTALLA DE CRISTAL	3032.29
24074	TELEFONO MULTILINEA DIGITAL C/PANTALLA DE CRISTAL	3032.29
23593	LECTOR BIOMETRICO DE HUELLA DIGITAL	2245.95
23604	LECTOR BIOMETRICO DE HUELLA DIGITAL	2245.95
23605	LECTOR BIOMETRICO DE HUELLA DIGITAL	2245.95
23607	LECTOR BIOMETRICO DE HUELLA DIGITAL	2245.95



RELACION DE BIENES QUE COMPONEN SU PATRIMONIO
CUENTA PUBLICA ENERO - DICIEMBRE 2019

CODIGO	DESCRIPCION	VALOR EN LIBROS
23608	LECTOR BIOMETRICO DE HUELLA DIGITAL	2245.95
23610	LECTOR BIOMETRICO DE HUELLA DIGITAL	2245.95
23611	LECTOR BIOMETRICO DE HUELLA DIGITAL	2245.95
23612	LECTOR BIOMETRICO DE HUELLA DIGITAL	2245.95
23613	LECTOR BIOMETRICO DE HUELLA DIGITAL	2245.95
23614	LECTOR BIOMETRICO DE HUELLA DIGITAL	2245.95
23615	LECTOR BIOMETRICO DE HUELLA DIGITAL	2245.95
23616	LECTOR BIOMETRICO DE HUELLA DIGITAL	2245.95
23617	LECTOR BIOMETRICO DE HUELLA DIGITAL	2245.95
23618	LECTOR BIOMETRICO DE HUELLA DIGITAL	2245.95
23619	LECTOR BIOMETRICO DE HUELLA DIGITAL	2245.95
23620	LECTOR BIOMETRICO DE HUELLA DIGITAL	2245.95
23621	LECTOR BIOMETRICO DE HUELLA DIGITAL	2245.95
23622	LECTOR BIOMETRICO DE HUELLA DIGITAL	2245.95
23623	LECTOR BIOMETRICO DE HUELLA DIGITAL	2245.95
23624	LECTOR BIOMETRICO DE HUELLA DIGITAL	2245.95
23625	LECTOR BIOMETRICO DE HUELLA DIGITAL	2245.95
23626	LECTOR BIOMETRICO DE HUELLA DIGITAL	2245.95
23627	LECTOR BIOMETRICO DE HUELLA DIGITAL	2245.95
23628	LECTOR BIOMETRICO DE HUELLA DIGITAL	2245.95
23629	LECTOR BIOMETRICO DE HUELLA DIGITAL	2245.95
23630	LECTOR BIOMETRICO DE HUELLA DIGITAL	2245.95
23631	LECTOR BIOMETRICO DE HUELLA DIGITAL	2245.95
23632	LECTOR BIOMETRICO DE HUELLA DIGITAL	2245.95
23633	LECTOR BIOMETRICO DE HUELLA DIGITAL	2245.95
23634	LECTOR BIOMETRICO DE HUELLA DIGITAL	2245.95
23635	LECTOR BIOMETRICO DE HUELLA DIGITAL	2245.95
23636	LECTOR BIOMETRICO DE HUELLA DIGITAL	2245.95
23637	LECTOR BIOMETRICO DE HUELLA DIGITAL	2245.95
23638	LECTOR BIOMETRICO DE HUELLA DIGITAL	2245.95
23639	LECTOR BIOMETRICO DE HUELLA DIGITAL	2245.95
23640	LECTOR BIOMETRICO DE HUELLA DIGITAL	2245.95
23641	LECTOR BIOMETRICO DE HUELLA DIGITAL	2245.95
23642	LECTOR BIOMETRICO DE HUELLA DIGITAL	2245.95
23643	LECTOR BIOMETRICO DE HUELLA DIGITAL	2245.95
23644	LECTOR BIOMETRICO DE HUELLA DIGITAL	2245.95
23645	LECTOR BIOMETRICO DE HUELLA DIGITAL	2245.95
23646	LECTOR BIOMETRICO DE HUELLA DIGITAL	2245.95
23647	LECTOR BIOMETRICO DE HUELLA DIGITAL	2245.95
23648	LECTOR BIOMETRICO DE HUELLA DIGITAL	2245.95
23649	LECTOR BIOMETRICO DE HUELLA DIGITAL	2245.95
23650	LECTOR BIOMETRICO DE HUELLA DIGITAL	2245.95
23651	LECTOR BIOMETRICO DE HUELLA DIGITAL	2245.95
23652	LECTOR BIOMETRICO DE HUELLA DIGITAL	2245.95
23653	LECTOR BIOMETRICO DE HUELLA DIGITAL	2245.95
23654	LECTOR BIOMETRICO DE HUELLA DIGITAL	2245.95
23656	LECTOR BIOMETRICO DE HUELLA DIGITAL	2245.95
23657	LECTOR BIOMETRICO DE HUELLA DIGITAL	2245.95
23658	LECTOR BIOMETRICO DE HUELLA DIGITAL	2245.95
23680	LECTOR BIOMETRICO DE HUELLA DIGITAL	2245.95
23681	LECTOR BIOMETRICO DE HUELLA DIGITAL	2245.95
23682	LECTOR BIOMETRICO DE HUELLA DIGITAL	2245.95
23683	LECTOR BIOMETRICO DE HUELLA DIGITAL	2245.95
23684	LECTOR BIOMETRICO DE HUELLA DIGITAL	2245.95
23688	LECTOR BIOMETRICO DE HUELLA DIGITAL	2245.95
23689	LECTOR BIOMETRICO DE HUELLA DIGITAL	2245.95
23690	LECTOR BIOMETRICO DE HUELLA DIGITAL	2245.95
23691	LECTOR BIOMETRICO DE HUELLA DIGITAL	2245.95

RELACION DE BIENES QUE COMPONEN SU PATRIMONIO
CUENTA PUBLICA ENERO - DICIEMBRE 2019

Página 164 de 174

CODIGO	DESCRIPCION	VALOR EN LIBROS
23692	LECTOR BIOMETRICO DE HUELLA DIGITAL	2245.95
23693	LECTOR BIOMETRICO DE HUELLA DIGITAL	2245.95
23694	LECTOR BIOMETRICO DE HUELLA DIGITAL	2245.95
23695	LECTOR BIOMETRICO DE HUELLA DIGITAL	2245.95
23696	LECTOR BIOMETRICO DE HUELLA DIGITAL	2245.95
23697	LECTOR BIOMETRICO DE HUELLA DIGITAL	2245.95
23701	LECTOR BIOMETRICO DE HUELLA DIGITAL	2245.95
23702	LECTOR BIOMETRICO DE HUELLA DIGITAL	2245.95
23703	LECTOR BIOMETRICO DE HUELLA DIGITAL	2245.95
23704	LECTOR BIOMETRICO DE HUELLA DIGITAL	2245.95
23705	LECTOR BIOMETRICO DE HUELLA DIGITAL	2245.95
23706	LECTOR BIOMETRICO DE HUELLA DIGITAL	2245.95
23718	LECTOR BIOMETRICO DE HUELLA DIGITAL	2245.95
23736	LECTOR BIOMETRICO DE HUELLA DIGITAL	2245.95
24459	GABINETE UNIVERSAL METALICO 2 GAVETAS .87X.37X1.80 (EN BUENAS CONDICIONES)	2503.55
25539	DESFRIBILADOR PORTATIL	40169.5
24082	SILLON SEMI-EJECUTIVO CON DESCANSABRAZO EN TELA COLOR NEGRO CON RODAJAS	1265
15499	SALA CON OJO DE PERDIZ TAPIZADA	980.1
40809	SILLON RECLINABLE BRAZO FIJO CON APOYO PARA BRAZOS ACOLCHONADO, HECHO EN VINIL PIEL FABRICADO CON ES- TRUCTURA DE PINO COLOR CAFE, PESO 31 KG	9512
40811	SILLON RECLINABLE BRAZO FIJO CON APOYO PARA BRAZOS ACOLCHONADO, HECHO EN VINIL PIEL FABRICADO CON ES- TRUCTURA DE PINO COLOR CAFE, PESO 31 KG	9512
40813	SILLON RECLINABLE BRAZO FIJO CON APOYO PARA BRAZOS ACOLCHONADO, HECHO EN VINIL PIEL FABRICADO CON ES- TRUCTURA DE PINO COLOR CAFE, PESO 31 KG	9512
40820	SILLON RECLINABLE BRAZO FIJO CON APOYO PARA BRAZOS ACOLCHONADO, HECHO EN VINIL PIEL FABRICADO CON ES- TRUCTURA DE PINO COLOR CAFE, PESO 31 KG	9512
40821	SILLON RECLINABLE BRAZO FIJO CON APOYO PARA BRAZOS ACOLCHONADO, HECHO EN VINIL PIEL FABRICADO CON ES- TRUCTURA DE PINO COLOR CAFE, PESO 31 KG	9512
06913	MAQUINA DE ESCRIBIR MECANICA CARRO GRANDE.	998.4
21189	MAQUINA DE ESCRIBIR MECANICA	2885.35
12051	MAQUINA DE ESCRIBIR ELECTRONICA.	2524.52
19080	MAQUINA DE ESCRIBIR ELECTRONICA	2852
10726	FAX.	3062.05
22068	FAX	1790.94
23411	TELEFONO	1150.88
23418	TELEFONO IP	1850.67
23421	TELEFONO IP	1850.67
25295	TELEFONO DIGITAL	1115.35
25413	TELEFONO DIGITAL	2143.2
25417	TELEFONO DIGITAL	1124.07
25421	TELEFONO DIGITAL	1124.07
13854	AIRE ACONDICIONADO TIPO VENTANA CON CAPACIDAD NOMINAL DE 32200 BTU.	1550
13861	AIRE ACONDICIONADO 60000 BTU.	7537.8
15438	AIRE ACONDICIONADO 12,200 BTU.	1854.6
18245	EQUIPO DE AIRE ACONDICIONADO TIPO PAQUETE DE 4 T.R CON ESTACION DE BOTONES ARRANQUE-PARO. (desarmado)	17279.35
18246	EQUIPO DE AIRE ACONDICIONADO TIPO PAQUETE DE 18 T.R. CON ESTACION DE BOTONES ARRANQUE-PARO. (desarmado)	74980
18248	EQUIPO DE AIRE ACONDICIONADO TIPO PAQUETE DE 8.5 T.R. CON ESTACION DE BOTONES ARRANQUE-PARO. (desarmado)	34019.3
19565	EQUIPO DE AIRE ACONDICIONADO TIPO VENTANA CAPACIDA D 30,500 BTU/HR.	10056.24

RELACION DE BIENES QUE COMPONEN SU PATRIMONIO
CUENTA PUBLICA ENERO - DICIEMBRE 2019

CODIGO	DESCRIPCION	VALOR EN LIBROS
21525	AIRE ACONDICIONADO TIPO VENTANA CAPACIDAD DE 36000 BTU/MR. A220VOLTS.	9901.5
23461	AIRE ACONDICIONADO CON CAPACIDAD DE 24000 BTU/HR, CON CONTROL REMOTO INALAMBRICO A 220 VOLTS.	12704.05
27281	AIRE ACONDICIONADO DE 1.00 TR	4350
27282	AIRE ACONDICIONADO DE 4.00 TR	24563
15871	REFRIGERADOR	1772.29
25730	CAMARA WEB	2030
37220	CAMARA WEB (BIEN ENTREGADO EN COMODATO AL ISSTECH POR GOB. DEL EDO.)	1960.75
37224	CAMARA WEB (BIEN ENTREGADO EN COMODATO AL ISSTECH POR GOB. DEL EDO.)	1960.75
37226	CAMARA WEB (BIEN ENTREGADO EN COMODATO AL ISSTECH POR GOB. DEL EDO.)	1960.75
25977	CAÑON PROYECTOR DIGITAL	6264.64
15256	TELEVISOR	1313.48
20215	VIDEOGRABADORA VHS	1359.14
26015	MINICOMPONENTE CON DOS BOCINAS	3199
12833	PROYECTOR 220 VOLTIOS.	1600.5
15102	ASPIRADORA	1467.9
23946	SERVIDOR DE ALMACENAMIENTO	117978.5
19930	MONITOR UVGA A COLOR DE 15" (INCLUYE MAUSSE)	5835.74
19954	MONITOR UVGA A COLOR DE 15"	5835.74
19962	MONITOR UVGA A COLOR DE 15" (INCLUYE MAUSSE)	5835.74
19974	MONITOR UVGA A COLOR DE 15" (INCLUYE MAUSSE)	5835.74
20014	MONITOR UVGA A COLOR DE 15" (INCLUYA MAUSSE)	5835.74
21089	MONITOR COLOR DE 15" ALTA RESOLUCION	2512
21282	MONITOR	3340
21304	MONITOR	3340
21306	MONITOR	3340
21309	MONITOR	3340
21313	MONITOR	3340
21325	MONITOR DE 17"	2296.55
21326	MONITOR DE 17"	2296.55
21413	MONITOR 15"	1497.3
21669	MONITOR DE 15" COLOR	3786.95
21681	MONITOR DE 15" COLOR	3786.95
21682	MONITOR DE 15" COLOR	3786.95
21777	MONITOR COLOR 15"	6586
21778	MONITOR COLOR 15"	6586
22497	MONITOR DE 15"	4354.99
22498	MONITOR DE 15"	4354.99
22500	MONITOR DE 15"	4354.99
22501	MONITOR DE 15"	4354.99
22502	MONITOR DE 15"	4354.99
22503	MONITOR DE 15"	4354.99
22505	MONITOR DE 15"	4354.99
22508	MONITOR DE 15"	4354.99
22509	MONITOR DE 15"	4354.99
22514	MONITOR DE 15"	4354.99
22520	MONITOR DE 15"	4354.99
22522	MONITOR DE 15"	4354.99
22523	MONITOR DE 15"	4354.99
22525	MONITOR DE 15"	4354.99
22529	MONITOR DE 15"	4354.99
22534	MONITOR DE 15"	4354.99
22536	MONITOR DE 15"	4354.99
22544	MONITOR DE 15"	4354.99
22547	MONITOR DE 15"	4354.99



RELACION DE BIENES QUE COMPONEN SU PATRIMONIO
CUENTA PUBLICA ENERO - DICIEMBRE 2019

CODIGO	DESCRIPCION	VALOR EN LIBROS
23801	MONITOR DE 17"	8500
23802	MONITOR DE 17"	8500
23804	MONITOR DE 17"	8500
23809	MONITOR DE 17"	8500
23810	MONITOR DE 17"	8500
23811	MONITOR DE 17"	8500
23813	MONITOR DE 17"	8500
23815	MONITOR DE 17"	8500
23817	MONITOR DE 17"	8500
23821	MONITOR DE 17"	8500
23823	MONITOR DE 17"	8500
23824	MONITOR DE 17"	8500
23826	MONITOR DE 17"	8500
23828	MONITOR DE 17"	8500
23829	MONITOR DE 17"	8500
23834	MONITOR DE 17"	8500
23835	MONITOR DE 17"	8500
23839	MONITOR DE 17"	8500
23845	MONITOR DE 17"	8500
23846	MONITOR DE 17"	8500
23847	MONITOR DE 17"	8500
23849	MONITOR DE 17"	8500
23851	MONITOR DE 17"	8500
23852	MONITOR DE 17"	8500
23855	MONITOR DE 17"	8500
24912	MONITOR	4600
24920	MONITOR	4600
24939	MONITOR	4600
24940	MONITOR	4600
24943	MONITOR	4600
25364	MONITOR 19"	4025
25366	MONITOR 19"	4025
25367	MONITOR 19"	4025
25373	MONITOR 19"	4025
25374	MONITOR 19"	4025
26352	MONITOR DE 18.5"	0
36502	MONITOR (BIEN ENTREGADO EN COMODATO AL ISSTECH POR GOBIERNO DEL ESTADO)	4083.72
36514	MONITOR (BIEN ENTREGADO EN COMODATO AL ISSTECH POR GOB. DEL EDO.)	4083.72
36526	MONITOR (BIEN ENTREGADO EN COMODATO AL ISSTECH POR GOB. DEL EDO.)	4083.72
36534	MONITOR (BIEN ENTREGADO EN COMODATO AL ISSTECH POR GOB. DEL EDO.)	4083.72
36546	MONITOR (BIEN ENTREGADO EN COMODATO AL ISSTECH POR GOB. DEL EDO.)	4083.72
36558	MONITOR (BIEN ENTREGADO EN COMODATO AL ISSTECH POR GOB. DEL EDO.)	4083.72
36570	MONITOR (BIEN ENTREGADO EN COMODATO AL ISSTECH POR GOB. DEL EDO.)	4083.72
36574	MONITOR (BIEN ENTREGADO EN COMODATO AL ISSTECH POR GOB. DEL EDO.)	4083.72
36578	MONITOR (BIEN ENTREGADO EN COMODATO AL ISSTECH PO R GOB. DEL EDO.)	4083.72
36582	MONITOR (BIEN ENTREGADO EN COMODATO AL ISSTECH PO R GOB. DEL EDO.)	4083.72
36614	MONITOR (BIEN ENTREGADO EN COMODATO AL ISSTECH POR GOB. DEL EDO.)	4083.72
36622	MONITOR (BIEN ENTREGADO EN COMODATO AL ISSTECH POR GOB. DEL EDO.)	4083.72
36634	MONITOR (BIEN ENTREGADO EN COMODATO AL ISSTECH POR GOB. DEL EDO.)	4083.72
36642	MONITOR (BIEN ENTREGADO EN COMODATO AL ISSTECH PO R GOB. DEL EDO.)	4083.72
36658	MONITOR (BIEN ENTREGADO EN COMODATO AL ISSTECH PO R GOB. DEL EDO.)	4083.72
36670	MONITOR (BIEN ENTREGADO EN COMODATO AL ISSTECH PO R GOB. DEL EDO.)	4083.72
36690	MONITOR (BIEN ENTREGADO EN COMODATO AL ISSTECH PO R GOB. DEL EDO.)	4083.72
36726	MONITOR (BIEN ENTREGADO EN COMODATO AL ISSTECH PO R GOB. DEL EDO.)	4083.72
36786	MONITOR (BIEN ENTREGADO EN COMODATO AL ISSTECH POR GOB. DEL EDO.)	4083.72
36790	MONITOR (BIEN ENTREGADO EN COMODATO AL ISSTECH POR GOB. DEL EDO.)	4083.72
36794	MONITOR (BIEN ENTREGADO EN COMODATO AL ISSTECH POR GOB. DEL EDO.)	4083.72

RELACION DE BIENES QUE COMPONEN SU PATRIMONIO
CUENTA PUBLICA ENERO - DICIEMBRE 2019

CODIGO	DESCRIPCION	VALOR EN LIBROS
36802	MONITOR (BIEN ENTREGADO EN COMODATO AL ISSTECH PO R GOB. DEL EDO.)	4083.72
36814	MONITOR (BIEN ENTREGADO EN COMODATO AL ISSTECH P OR GOB. DEL EDO.)	4083.72
36830	MONITOR (BIEN ENTREGADO EN COMODATO AL ISSTECH PO R GOB. DEL EDO.)	4083.72
36862	MONITOR (BIEN ENTREGADO EN COMODATO AL ISSTECH POR GOB. DEL EDO.)	4083.72
36898	MONITOR (BIEN ENTREGADO EN COMODATO AL ISSTECH POR GOB. DEL EDO.)	4083.72
36902	MONITOR (BIEN ENTREGADO EN COMODATO AL ISSTECH POR GOB. DEL EDO.)	4083.72
36910	MONITOR (BIEN ENTREGADO EN COMODATO AL ISSTECH POR GOB. DEL EDO.)	4083.72
36930	MONITOR (BIEN ENTREGADO EN COMODATO AL ISSTECH POR GOB. DEL EDO.)	4083.72
36950	MONITOR (BIEN ENTREGADO EN COMODATO AL ISSTECH POR GOB. DEL EDO.)	4083.72
36998	MONITOR (BIEN ENTREGADO EN COMODATO AL ISSTECH POR GOB. DEL EDO.)	4083.72
37006	MONITOR (BIEN ENTREGADO EN COMODATO AL ISSTECH POR GOB. DEL EDO.)	4083.72
37010	MONITOR (BIEN ENTREGADO EN COMODATO AL ISSTECH POR GOB. DEL EDO.)	4083.72
37014	MONITOR (BIEN ENTREGADO EN COMODATO AL ISSTECH POR GOB. DEL EDO.)	4083.72
37018	MONITOR (BIEN ENTREGADO EN COMODATO AL ISSTECH POR GOB. DEL EDO.)	4083.72
37026	MONITOR (BIEN ENTREGADO EN COMODATO AL ISSTECH POR GOB. DEL EDO.)	4083.72
37042	MONITOR (BIEN ENTREGADO EN COMODATO AL ISSTECH PO R GOB. DEL EDO.)	4083.72
37074	MONITOR (BIEN ENTREGADO EN COMODATO AL ISSTECH POR GOB. DEL EDO.)	4083.72
37110	MONITOR (BIEN ENTREGADO EN COMODATO AL ISSTECH POR GOB. DEL EDO.)	4083.72
18701	TECLADO	2500
20045	IMPRESORA LQ-2180 CABEZA DE 24 AGUJAS, CARRO DE 15", 480CPS, PUERTO PARALELO, INCLUYE CABLE PARALELO.	8957.7
20812	IMPRESORA DE MATRIZ DE PUNTOS	4453.97
21133	IMPRESORA LASER LASERJET 2200	10779.76
21223	IMPRESORA PACKARD LASERJET 1200	6031.8
21251	IMPRESORA DE MATRIZ DE PUNTOS	8625
21252	IMPRESORA DE MATRIZ DE PUNTOS	8625
21315	IMPRESORA INYECCION DE TINTA COLOR	5663.75
21689	IMPRESORA HP LASERJET 1300	6550.4
22354	IMPRESORA EPSON	7762.5
22357	IMPRESORA EPSON	7762.5
22360	IMPRESORA EPSON	7762.5
22368	IMPRESORA DESKJET	1736.5
22374	IMPRESORA LASER	7038
22380	IMPRESORA LASER	7038
22383	IMPRESORA LASER	7038
23575	IMPRESORA LASER	7232.35
23578	IMPRESORA LASER	7232.35
24108	IMPRESORA DE TARJETAS PVC ZEBRA	35650
24121	IMPRESORA DE TARJETAS PVC ZEBRA	35650
24436	IMPRESORA LASER	2909.5
24854	IMPRESORA LASER	2909.5
24856	IMPRESORA LASER	2909.5
25681	IMPRESORA LASER MONOCROMATICA	2056.2
25688	IMPRESORA LASER MONOCROMATICA E120N	2056.2
25903	IMPRESORA LASER	2758.48
25910	IMPRESORA LASER	2758.48
25912	IMPRESORA LASER	2758.48
25917	IMPRESORA LASER	2758.48
25925	IMPRESORA LASER	2758.48
25934	IMPRESORA LASER	17249.2
25938	IMPRESORA DE MATRIZ	9048
26026	IMPRESORA	8375.2
27537	IMPRESORA EPRINT DE FORMATO ANCHO	1919.9
27951	IMPRESORA LASER	4374.36
27952	IMPRESORA LASER A COLOR	4374.36
37125	IMPRESORA (BIEN ENTREGADO EN COMODATO AL ISSTECH POR GOB. DEL EDO.)	7232.35
37132	IMPRESORA (BIEN ENTREGADO EN COMODATO AL ISSTECH POR GOB. DEL EDO.)	7232.35
21091	CPU PROCESADOR INTEL PENTIUN IV CON MAUSE	9456.25



RELACION DE BIENES QUE COMPONEN SU PATRIMONIO
CUENTA PUBLICA ENERO - DICIEMBRE 2019

CODIGO	DESCRIPCION	VALOR EN LIBROS
21294	C.P.U., INCLUYE TECLADO Y MAUSE	10664.7
21300	C.P.U., INCLUYE TECLADO Y MAUSE	10664.7
21327	C.P.U. (INCLUYE TECLADO Y MAUSE)	13860.95
21328	C.P.U. (INCLUYE TECLADO Y MOUSE)	13860.95
21332	C.P.U. (INCLUYE TECLADO Y MAUSE)	13860.95
21648	C.P.U. CON TECLADO	13225
21649	C.P.U. CON TECLADO	13225
21650	C.P.U. CON TECLADO	13225
21653	C.P.U. CON TECLADO	13225
21655	C.P.U. CON TECLADO	13225
21659	C.P.U. CON TECLADO	13225
21664	C.P.U. CON TECLADO.	13225
21756	C.P.U. (INCLUYE TECLADO Y MOUSE)	11313.75
21759	C.P.U. (INCLUYE TECLADO Y MOUSE)	11313.75
21764	C.P.U. (INCLUYE TECLADO Y MOUSE)	11313.75
21765	C.P.U. (INCLUYE TECLADO Y MOUSE)	11313.75
21771	C.P.U. (INCLUYE TECLADO Y MOUSE)	11313.75
22043	C.P.U., MEMORIA RAM DE 256MB, TARJETA MADRE, UNIDA DE DISCO FLEXIBLE DE 3.5" DISCO DURO, FAX MODEM TECLADO CON 105 TECLAS EN ESPAÑOL	12511.95
22553	CPUiS CON MOUSE Y TECLADO INTEGRADO	13930
22554	CPUiS CON MOUSE Y TECLADO INTEGRADO	13930
22556	CPUiS CON MOUSE Y TECLADO INTEGRADO	13930
22557	CPUiS CON MOUSE Y TECLADO INTEGRADO	13930
22559	CPUiS CON MOUSE Y TECLADO INTEGRADO	13930
22562	CPUiS CON MOUSE Y TECLADO INTEGRADO	13930
22563	CPUiS CON MOUSE Y TECLADO INTEGRADO	13930
22564	CPUiS	13930
22566	CPUiS CON TECLADO INTEGRADO	13930
22568	CPUiS CON MOUSE Y TECLADO INTEGRADO	13930
22570	CPUiS CON MOUSE Y TECLADO INTEGRADO	13930
22571	CPUiS CON MOUSE Y TECLADO INTEGRADO	13930
22572	CPUiS CON MOUSE Y TECLADO INTEGRADO	13930
22573	CPUiS CON MOUSE Y TECLADO INTEGRADO	13930
22574	CPUiS CON MOUSE INTEGRADO	13930
22577	CPUiS CON MOUSE	13930
22578	CPUiS CON MOUSE Y TECLADO INTEGRADO	13930
22584	CPUiS CON MOUSE Y TECLADO INTEGRADO	13930
22585	CPUiS CON MOUSE Y TECLADO INTEGRADO	13930
22586	CPUiS CON MOUSE Y TECLADO INTEGRADO	13930
22587	CPUiS CON MOUSE Y TECLADO INTEGRADO	13930
22590	CPUiS CON MOUSE Y TECLADO INTEGRADO	13930
22591	CPUiS CON MOUSE Y TECLADO INTEGRADO	13930
22593	CPUiS CON MOUSE Y TECLADO INTEGRADO	13930
22596	CPUiS CON MOUSE Y TECLADO INTEGRADO	13930
22597	CPUiS CON MOUSE Y TECLADO INTEGRADO	13930
22598	CPUiS CON MOUSE Y TECLADO INTEGRADO	13930
23742	C.P.U.(INCLUYE MOUSE Y TECLADO)	13267.2
23746	C.P.U.(INCLUYE MOUSE Y TECLADO)	13267.2
23749	C.P.U.(INCLUYE MOUSE Y TECLADO)	13267.2
23751	C.P.U.(INCLUYE MOUSE Y TECLADO)	13267.2
23756	C.P.U.(INCLUYE MOUSE Y TECLADO)	13267.2
23760	C.P.U.(INCLUYE MOUSE Y TECLADO)	13267.2
23762	C.P.U.(INCLUYE MOUSE Y TECLADO)	13267.2
23763	C.P.U.(INCLUYE MOUSE Y TECLADO)	13267.2
23764	C.P.U.(INCLUYE MOUSE Y TECLADO)	13267.2
23765	C.P.U.(INCLUYE MOUSE Y TECLADO)	13267.2
23766	C.P.U.(INCLUYE MOUSE Y TECLADO)	13267.2
23770	C.P.U.(INCLUYE MOUSE Y TECLADO)	13267.2



RELACION DE BIENES QUE COMPONEN SU PATRIMONIO
CUENTA PUBLICA ENERO - DICIEMBRE 2019

CODIGO	DESCRIPCION	VALOR EN LIBROS
23772	C.P.U.(INCLUYE MOUSE Y TECLADO)	13267.2
23776	C.P.U.(INCLUYE MOUSE Y TECLADO)	13267.2
23777	C.P.U.(INCLUYE MOUSE Y TECLADO)	13267.2
23778	C.P.U.(INCLUYE MOUSE Y TECLADO)	13267.2
23781	C.P.U.(INCLUYE MOUSE Y TECLADO)	13267.2
23782	C.P.U.(INCLUYE MOUSE Y TECLADO)	13267.2
23785	C.P.U.(INCLUYE MOUSE Y TECLADO)	13267.2
23790	C.P.U.(INCLUYE MOUSE Y TECLADO)	13267.2
23791	C.P.U.(INCLUYE MOUSE Y TECLADO)	13267.2
24945	C.P.U.	14360.05
24949	C.P.U.	14360.05
24950	C.P.U. INCLUYE TECLADO Y MAUSE	14360.05
24954	C.P.U.	14360.05
24966	C.P.U.	14360.05
24973	C.P.U.	14360.05
24980	C.P.U.	14360.05
25340	C.P.U. (INCLUYE TECLADO)	13570
25341	C.P.U. (INCLUYE TECLADO Y MOUSE)	13570
25346	C.P.U. (INCLUYE TECLADO Y MOUSE)	13570
25347	C.P.U. (INCLUYE TECLADO Y MOUSE)	13570
25352	C.P.U. (INCLUYE TECLADO Y MOUSE)	13570
25355	C.P.U. (INCLUYE TECLADO Y MOUSE)	13570
25362	C.P.U. (INCLUYE TECLADO Y MOUSE)	13570
25363	C.P.U. (INCLUYE TECLADO Y MOUSE)	13570
25763	C.P.U. (INCLUYE TECLADO Y MOUSE)	10549.04
27373	C.P.U. (INCLUYE TECLADO Y MOUSE)	11321.17
27378	C.P.U. (INCLUYE TECLADO Y MOUSE)	11321.17
27385	C.P.U. (INCLUYE TECLADO Y MOUSE)	11321.17
36529	C.P.U. (BIEN ENTREGADO EN COMODATO AL ISSTECH POR GOB. DEL EDO.)	11909.97
36537	C.P.U. (BIEN ENTREGADO EN COMODATO AL ISSTECH POR GOB. DEL EDO.)	11909.97
36593	C.P.U. (BIEN ENTREGADO EN COMODATO AL ISSTECH POR GOB. DEL EDO.)	11909.97
36621	C.P.U. (BIEN ENTREGADO EN COMODATO AL ISSTECH POR GOB. DEL EDO.)	11909.97
36629	C.P.U. (BIEN ENTREGADO EN COMODATO AL ISSTECH POR GOB. DEL EDO.)	11909.97
36657	C.P.U. (BIEN ENTREGADO EN COMODATO AL ISSTECH POR GOB. DEL EDO.)	11909.97
36661	C.P.U. (BIEN ENTREGADO EN COMODATO AL ISSTECH POR GOB. DEL EDO.)	11909.97
36673	C.P.U. (BIEN ENTREGADO EN COMODATO AL ISSTECH POR GOB. DEL EDO.)	11909.97
36713	C.P.U. (BIEN ENTREGADO EN COMODATO AL ISSTECH POR GOB. DEL EDO.)	11909.97
36717	C.P.U. (BIEN ENTREGADO EN COMODATO AL ISSTECH POR GOB. DEL EDO.)	11909.97
36729	C.P.U (BIEN ENTREGADO EN COMODATO AL ISSTECH POR GOB. DEL EDO.)	11909.97
36745	C.P.U (BIEN ENTREGADO EN COMODATO AL ISSTECH POR GOB. DEL EDO.)	11909.97
36777	C.P.U (BIEN ENTREGADO EN COMODATO AL ISSTECH POR GOB. DEL EDO.)	11909.97
36785	C.P.U. (BIEN ENTREGADO EN COMODATO AL ISSTECH POR GOB. DEL EDO.)	11909.97
36789	C.P.U. (BIEN ENTREGADO EN COMODATO AL ISSTECH P OR GOB. DEL EDO.)	11909.97
36797	C.P.U. (BIEN ENTREGADO EN COMODATO AL ISSTECH POR GOB. DEL EDO.)	11909.97
36821	C.P.U. (BIEN ENTREGADO EN COMODATO AL ISSTECH POR GOB. DEL EDO.)	11909.97
36865	C.P.U. (BIEN ENTREGADO EN COMODATO AL ISSTECH POR GOB. DEL EDO.)	11909.97
36913	C.P.U. (BIEN ENTREGADO EN COMODATO AL ISSTECH POR GOB. DEL EDO.)	11909.97
36929	C.P.U. (BIEN DONADO POR EL GOBIERNO DEL ESTADO AL ISSTECHEDO.)	11909.97
36953	C.P.U. (BIEN ENTREGADO EN COMODATO AL ISSTECH POR GOB. DEL EDO.)	11909.97
36961	C.P.U. (BIEN ENTREGADO EN COMODATO AL ISSTECH POR GOB. DEL EDO.)	11909.97
36977	C.P.U. (BIEN ENTREGADO EN COMODATO AL ISSTECH POR GOB. DEL EDO.)	11909.97
36993	C.P.U. (BIEN ENTREGADO EN COMODATO AL ISSTECH POR GOB. DEL EDO.)	11909.97
37053	C.P.U. (BIEN ENTREGADO EN COMODATO AL ISSTECH POR GOB. DEL EDO.)	11909.97
37077	C.P.U. (BIEN ENTREGADO EN COMODATO AL ISSTECH POR GOB. DEL EDO.)	11909.97
24166	SWITCH 16 PTS 10/100 INTELLINET 516K NEG	993.2
24115	DIGITALIZADOR PARA FIRMAS	3507.5
25445	DIGITALIZADOR PARA FIRMAS	4799.99
25447	DIGITALIZADOR PARA FIRMAS	4800



RELACION DE BIENES QUE COMPONEN SU PATRIMONIO
CUENTA PUBLICA ENERO - DICIEMBRE 2019

CODIGO	DESCRIPCION	VALOR EN LIBROS
27553	DIGITALIZADOR PARA FIRMA	12436.8
21792	COMPUTADORA PORTATIL	28226.75
23173	COMPUTADORA PORTATIL NOTEBOOK	31958.5
25389	COMPUTADORA PORTATIL SERIE DE MALETIN 85896621485	18630
25462	EQUIPO DE SEGURIDAD PERIMETRAL	12737.4
25463	EQUIPO DE SEGURIDAD PERIMETRAL	12737.4
25465	EQUIPO DE SEGURIDAD PERIMETRAL	12737.4
25467	EQUIPO DE SEGURIDAD PERIMETRAL	12737.4
25468	EQUIPO DE SEGURIDAD PERIMETRAL	12737.4
18996	CONCENTRADOR ETHERNET 16 PUERTOS RJ-45, 1 PUERTO COAXIAL.	2163.44
23915	NO BREAK	2047
23929	NO BREAK	2047
23935	NO BREAK	2047
18711	NO BREAK CON REGULADOR	1725
21121	UNIDAD DE RESPALDO ZIP DE 250 MB, CAPACIDAD PARA LEER DISCOS DE 100MB.	1730.99
21696	NO BREAK	1673.25
21730	NO BREAK	1673.25
22483	NOBREAK CON REGULADOR ELECTRONICO INTEGRADO	1265
24897	UNIDAD DE RESPALDO DE ENERGIA	1425.42
24903	UNIDAD DE RESPALDO DE ENERGIA	1425.42
25668	UNIDAD DE RESPALDO	1035
38267	NO BREAK (BIEN ENTREGADO EN COMODATO AL ISSTECH PO R GOB. DEL EDO.)	2082.65
38296	NOBREAK (BIEN ENTREGADO EN COMODATO AL ISSTECH PO R GOB. DEL EDO.)	2082.65
38298	NOBREAK (BIEN ENTREGADO EN COMODATO AL ISSTECH PO R GOB. DEL EDO.)	2082.65
38392	NO BREAK (BIEN ENTREGADO EN COMODATO AL ISSTECH PO R GOB. DEL EDO.)	2082.65
38410	NO BREAK (BIEN ENTREGADO EN COMODATO AL ISSTECH PO R GOB. DEL EDO.)	2082.65
38425	NO BREAK (BIEN ENTREGADO EN COMODATO AL ISSTECH PO R GOB. DEL EDO.)	2082.65
23580	LECTOR BIOMETRICO DE HUELLA DIGITAL	2245.95
23586	LECTOR BIOMETRICO DE HUELLA DIGITAL	2245.95
23595	LECTOR BIOMETRICO DE HUELLA DIGITAL	2245.95
23603	LECTOR BIOMETRICO DE HUELLA DIGITAL	2245.95
23666	LECTOR BIOMETRICO DE HUELLA DIGITAL	2245.95
23708	LECTOR BIOMETRICO DE HUELLA DIGITAL	2245.95
23715	LECTOR BIOMETRICO DE HUELLA DIGITAL	2245.95
23720	LECTOR BIOMETRICO DE HUELLA DIGITAL	2245.95
23721	LECTOR BIOMETRICO DE HUELLA DIGITAL	2245.95
23724	LECTOR BIOMETRICO DE HUELLA DIGITAL	2245.95
23739	LECTOR BIOMETRICO DE HUELLA DIGITAL	2245.95
24768	LECTOR DE CODIGO DE BARRAS	5393.5
24777	LECTOR DE CODIGO DE BARRAS	5393.5
37192	LECTOR OPTICO (BIEN ENTREGADO EN COMODATO AL ISSTE CH POR GOB. DEL EDO.)	2556.45
25001	ANAQUEL 6 ENTREPAÑOS 4 POSTES 90X40 CM	1167.25
25002	ANAQUEL 6 ENTREPAÑOS 4 POSTES 90X40 CM	1167.25
25010	ANAQUEL 6 ENTREPAÑOS 4 POSTES 90X40 CM	1167.25
25012	ANAQUEL 6 ENTREPAÑOS 4 POSTES 90X40 CM	1167.25
20328	MESA DE EXPLORACION CON PIERNERAS	3450
06443	INCUBADORA.	1800
18938	INCUBADORA DE CALOR RADIANTE	39698
40231	ESFIGMOMANOMETRO ANEROIDE PORTATIL	4466
40232	ESFIGMOMANOMETRO ANEROIDE PORTATIL	4466
40233	ESFIGMOMANOMETRO ANEROIDE PORTATIL	4466
40234	ESFIGMOMANOMETRO ANEROIDE PORTATIL	4466
40236	ESFIGMOMANOMETRO ANEROIDE PORTATIL	4466
40238	ESFIGMOMANOMETRO ANEROIDE PORTATIL	4466
40240	ESFIGMOMANOMETRO ANEROIDE PORTATIL	4466
40241	ESFIGMOMANOMETRO ANEROIDE PORTATIL	4466
40243	ESFIGMOMANOMETRO ANEROIDE PORTATIL	4466

RELACION DE BIENES QUE COMPONEN SU PATRIMONIO
CUENTA PUBLICA ENERO - DICIEMBRE 2019

CODIGO	DESCRIPCION	VALOR EN LIBROS
40244	ESFIGMOMANOMETRO ANEROIDE PORTATIL	4466
40248	ESFIGMOMANOMETRO ANEROIDE PORTATIL	4466
40249	ESFIGMOMANOMETRO ANEROIDE PORTATIL	4466
40250	ESFIGMOMANOMETRO ANEROIDE PORTATIL	4466
20374	ESTUCHE DE DIAGNOSTICO ECONOMICA 2.5	2875
40192	ESTUCHE DE DIAGNOSTICO	17307.2
25605	PARAFINERO PARA MIEMBROS SUPERIORES	3254.5
21979	EXTINTOR DE BIXIDO DE CARBONO PARA QUIROFANO DE 4.5 KGS	2018.48
21982	EXTINTOR DE BIXIDO DE CARBONO PARA QUIROFANO DE 4.5 KGS	2018.48
10495	CHASIS CABINA F/1314/52, No. DE MOTOR 3909000, 06036159, LLAVE DE RUEDA,CON TANQUE PIPA DE 9700 LTS.19001,PLACA CX-10-819	95065
19001	TANQUE PIPA ELIPTICA INSTALADO EN CAMION FAMSA, CON MOTOMBA MARCA KOHLE SERIE Y69259, MODELO 2017DG6	18860
23988	ESCRITORIO SECRETARIAL (dictamen juridico cargado con guillermo ballinas coronel jefe de la unidad ju ridica.	1751.22
27290	SILLA SECRETARIAL TAPIZADA EN TELA NEGRA	1042.84
23991	SILLON EJECUTIVO COLOR NEGRO	1207.5
24448	SILLON SEMIEJECUTIVO	1052.25
24449	SILLON SEMIEJECUTIVO	1052.25
24451	SILLON SEMIEJECUTIVO	1052.25
24453	SILLON SEMIEJECUTIVO	1052.25
24454	SILLON SEMIEJECUTIVO	1052.25
24455	SILLON SEMIEJECUTIVO	1052.25
24500	SILLON SEMIEJECUTIVO (414/443 tonala)	1052.25
24532	SILLON SEMIEJECUTIVO (490/456) yajalon	1052.25
22690	SILLON SEMIEJECUTIVO (410/085 CCE.MANTTO)	971.75
22693	SILLON SEMIEJECUTIVO (410/085 CCE.MANTTO)	971.75
24612	SILLON SUPERSECRETARIAL CON ARO POSAPIES.	1840
22704	SILLON SEMIEJECUTIVO (410/085 CCE MANTTO)	971.75
24691	BANCA TANDEM DE CUATRO PLAZAS	2415
24692	BANCA TANDEM DE CUATRO PLAZAS	2415
24693	BANCA TANDEM DE CUATRO PLAZAS	2415
18313	SILLA TANDEM DE 4 PATAS, TUBULAR DE ACERO INOXIDAB , FORRADA EN VINIL COLOR MIEL	1486.95
21793	ROTAFOLIO METALICO CON SUJETA PAPEL PRESION REGULA BLE, TABLERO GIRATORIO DE DOS CARAS (440/003 C.H. COMITAN	1323.65
26584	BANCO PAPELERO (450/028 pichucalco)	1995.2
06140	MAQUINA DE ESCRIBIR MECANICA CARRO GRANDE.	1158.32
13191	MAQUINA DE ESCRIBIR ELECTRONICA	2344.19
16014	MAQUINA DE ESCRIBIR ELECTRICA	4193.31
17492	MAQUINA DE ESCRIBIR ELECTRONICA	3086.26
18785	MAQUINA DE ESCRIBIR CON PANTALLA Y MEMORIA (410/ 085 CCE MANTTO)	6329.6
21055	MAQUINA DE ESCRIBIR ELECTRONICA	6888.5
21797	MAQUINA DE ESCRIBIR ELECTRICA (440/003 C.H.COMITAN	3162.5
21798	MAQUINA DE ESCRIBIR ELECTRICA (440/003 C.H.COMITAN	3162.5
20958	CALCULADORA	982.1
21002	CALCULADORA ELECTRONICA DISPLAY DE 12 DIGITOS	1345.9
20858	CALCULADORA DE 12 DIGITOS	1194.85
27309	FAX Y TELEFONO	3420.84
25420	TELEFONO DIGITAL	1124.07
18786	ENFRIADOR Y CALENTADOR DE AGUA	2143.6
12647	EQUIPO DE AIRE ACONDICIONADO CON CAPACIDAD NOMINAL DE 17,700 BTU/HR. (450/001 pichucalco)	1814.28
12649	EQUIPO DE AIRE ACONDICIONADO CON CAPACIDAD NOMINAL DE 17,700 BTU/HR. (450/031 pichucalco)	1814.28
01795	AIRE ACONDICIONADO.(470/003 PALENQUE)	2499.53
15440	AIRE ACONDICIONADO DE 12,200 BTU.	1854.6
15756	AIRE ACONDICIONADO DE 18,000 BTU.(450/036 pichucal co)	2148.3



RELACION DE BIENES QUE COMPONEN SU PATRIMONIO
CUENTA PUBLICA ENERO - DICIEMBRE 2019

CODIGO	DESCRIPCION	VALOR EN LIBROS
18509	AIRE ACONDICIONADO DE 12 BTU. DE 3 TONELADAS (470/021) PALENQUE	3384.76
19566	EQUIPO DE AIRE ACONDICIONADO TIPO VENTANA,CAPACIDA D 30,500 BTU/HR. (470/033 PALENQUE)	10056.25
21537	EQUIPO DE AIRE ACONDICIONADO	5699.4
21539	EQUIPO DE AIRE ACONDICIONADO	4255
22813	EQUIPO DE AIRE ACONDICIONADO MINI SPLIT DE 12000 BTU/HR A 220 VOLTS	2915.25
24999	AIRE ACONDICIONADO TIPO MINISPLIT 18000 BTU EVAPORADORA SERIE 705TAVYO1311, (UNICAMENTE SE LEVANTO LA CONDENSADORA) 12/06/2018	7324.33
25602	AIRE ACONDICIONADO TIPO MINI SPLIT CON CAPACIDAD DE 18000 BTU A 220 VOLTS CON CONTROL REMOTO (450/032 pichucalco)	7779.75
26033	AIRE ACONDICIONADO TIPO MINI SPLIT DE 12000 BTU/HR CONDENSADORA: 101TARU01590, EVAPORADORA: 012TAGH05543.(470/001) PALENQUE	8733.77
24993	AIRE ACONDICIONADO TIPO MINISPLIT 18000 BTU EVAPORADORA SERIE 703TALB00344, (470/003 PALENQUE)	7324.33
24997	AIRE ACONDICIONADO TIPO MINISPLIT 18000 BTU (410 EVAPORADORA SERIE 703TACX00411, (410/085 CCE MANTO	7324.33
27916	AIRE ACONDICIONADO TIPO MINI SPLIT DE 24,000 BTU	8858.92
27918	AIRE ACONDICIONADO TIPO MINI SPLIT DE 24,000 BTU	8858.92
20983	REFRIGERADOR DE 11 PIES (450/028 pichucalco)	3612.99
25086	REFRIGERADOR 9 PIES CUBICOS (450/027 pichucalco)	4772.5
15750	RETROPROYECTOR DE ACETATOS	1274.99
20183	PROYECTOR SP 2123 DUKANE ESTUCHE SUNSPASH.	2802.55
11821	TELEVISOR DE COLOR 20".	1435
18408	TELEVISION A COLOR DE 26" (440/003 C.H.COMITAN)	4023.85
20245	TELEVISOR DE 21" CONTROL REMOTO (410/085 CCE MANTO caseta de vigilancia ofnas. centrales.	2699.63
15257	VIDEO GRABADORA	1341.22
22296	MEGAFONO C/MICROFONO Y SIRENA.	1491.55
19235	MODULAR, COMPACT ALTA FIDELIDAD STEREO CON DOS BOCINAS	4772.5
20857	HORNO DE MICROONDAS	1799.75
24986	PONCHADORA AMP. CON DADOS RJ11, RJ22, RJ45	3967.15
37182	LECTOR OPTICO (BIEN ENTREGADO EN COMODATO AL ISSTE CH POR GOB. DEL EDO.)	2556.45
18847	MESA DE EXPLORACION CON PIERNERAS,(410/085 CCE MANTTO)	2102.2
22148	MESA DE EXPLORACION CON PIERNERAS Y GABINETE (480/ 223 arriaga)	2447.2
26566	MESA DE EXPLORACION (450/003 pichucalco)	9627.42
17089	MESA DE EXPULSION PILCHER (440/003 C.H.COMITAN)	2472.5
17095	LAMPARA DE QUIROFANO CON PEDESTAL 4 LUCES (440/003 C.H.COMITAN)	5980
17098	LAMPARA DE TECHO PARA QUIROFANO 5 LUCES (440/021 C.H.COMITAN)	18400
24847	BASCULA CON ESTADIMETRO DE 160 KGS (414/443 tonala	2760
24849	BASCULA CON ESTADIMETRO DE 160 KGS (414/443 tonala	2760
25556	ESFIGOMANOMETRO DE PEDESTAL MERCURIAL(414/443 tonala)	1555.18
25573	ESFIGOMANOMETRO DE PEDESTAL MERCURIAL (502/049) PIJIJAPAN	1555.18
25574	ESFIGOMANOMETRO DE PEDESTAL MERCURIAL (466/220 HUIXTLA)	1555.18
40253	ESFIGOMANOMETRO ANEROIDE PORTATIL	4466
40254	ESFIGOMANOMETRO ANEROIDE PORTATIL	4466
40255	ESFIGOMANOMETRO ANEROIDE PORTATIL	4466
40256	ESFIGOMANOMETRO ANEROIDE PORTATIL	4466
40259	ESFIGOMANOMETRO ANEROIDE PORTATIL	4466
40304	ESFIGOMANOMETRO ANEROIDE PORTATIL	4466
40332	ESFIGOMANOMETRO ANEROIDE DE PEDESTAL	9222
40343	ESFIGOMANOMETRO ANEROIDE DE PEDESTAL (470/003 PA- LENQUE)	9222
40344	ESFIGOMANOMETRO ANEROIDE DE PEDESTAL (470/003 PA- LENQUE)	9222
40345	ESFIGOMANOMETRO ANEROIDE DE PEDESTAL (470/003 PA- LENQUE)	9222
40348	ESFIGOMANOMETRO ANEROIDE DE PEDESTAL (450/003 pi- chucalco)	9222
23535	ESTUCHE DE DIAGNOSTICO (466/220 HUIXTLA)	1644.5
25485	ESTUCHE DE DIAGNOSTICO DE BOLSILLO POCKET JUNIOR 2.5 CON OTOSCOPIO Y OFTALMOSCOPIO (502/049) PIJIJAPAN	2402.35

RELACION DE BIENES QUE COMPONEN SU PATRIMONIO
CUENTA PUBLICA ENERO - DICIEMBRE 2019

Página 173 de 174

CODIGO	DESCRIPCION	VALOR EN LIBROS
25487	ESTUCHE DE DIAGNOSTICO DE BOLSILLO POCKET JUNIOR 2.5 CON OTOSCOPIO Y OFTALMOSCOPIO (466/220 HUIXTLA	2402.35
25491	ESTUCHE DE DIAGNOSTICO DE BOLSILLO POCKET JUNIOR 2.5 CON OTOSCOPIO Y OFTALMOSCOPIO	2402.35
25498	ESTUCHE DE DIAGNOSTICO DE BOLSILLO POCKET JUNIOR 2.5 CON OTOSCOPIO Y OFTALMOSCOPIO (450/001 pichu- calco)	2402.35
25501	ESTUCHE DE DIAGNOSTICO DE BOLSILLO POCKET JUNIOR 2.5 CON OTOSCOPIO Y OFTALMOSCOPIO (466/220 HUIXTLA	2402.35
25514	ESTUCHE DE DIAGNOSTICO DE BOLSILLO POCKET JUNIOR (502/049) PIJIJAPAN	2402.35
27983	BANCO GIRATORIO (440/003 C.H.COMITAN)	1148.4
22062	ULTRASONIDO TERAPEUTICO FRECUENCIA DIAL DE 1 A 33 MHZ Y 2 MODOS CONTINUO Y PULSATIL, 3 CICLOS DE TRA BAJO 10, 20 Y 50% PANEL DIGITAL P/PROGRAMAR TIEMPO	30347.35
20097	NEGATOSCOPIO DOBLE (414/443 tonala)	1265
24312	CAMILLA (490/456) yajalon	4186
15675	AMBULANCIA EQ. C/DIREC. HIDRAULICA MOTOR V8-302CC, CON PORTA SUERO, PORTA OXIGENO, SIRENA DE 100 W. C/BLANCO, PLACA CX-10-861 (460/003) TAPACHULA	93060
15679	AMBULANCIA EQUIPADA CON DIRECC. HIDRAULICA, MOTOR V8 DE 302, PORTA SUEROS, PORTA OXIGENO Y SIRENA DE 100 W. PLACA CX-10860 (460/003) TAPACHULA	93060
22350	UNIDAD TIPO PICK-UP (AMBULANCIA CLASICA)2 PUERTAS NORMALES,2 PUERTAS ABATIBLES TIPO BANDERA,DIRECCIO N HIDRAU,PLACAS CX-70-782. (460/003) TAPACHULA	253000
5974	PREDIO URBANO, PROLONGACIÓN DE LA 5A AV. NORTE PTE. S/N ENTRE MALIBU Y LAGUITOS 50,000 M2, TUXTLA GUTIERREZ	62,828,858.44
6718	PREDIO URBANO 18 PTE. SUR L-184 COL. BUROCRÁTICA. 250.00 M2 TUXTLA GTZ, CHIAPAS	203,086.22
6717	PREDIO URBANO BALDIO CALLE NOGAL S/N LOTE No 4 MANZANA No 1 FRACCIONAMIENTO DON VENTURA 839.30 M2 , SAN FERNANDO CHIAPAS	18,679.00
S/C	PREDIO URBANO EN TUXTLA PENDIENTE DE IDENTIFICAR AÑO 1984	2,644,000.00
S/C	PREDIO URBANO EN TUXTLA PENDIENTE DE IDENTIFICAR AÑO 1985	350,139.95
S/C	PREDIO URBANO EN TUXTLA PENDIENTE DE IDENTIFICAR AÑO 2001	1,157,395.00
6824	CASA DEL JUBILADO Y PENSIONADO CALLE MORELOS No 410 COL PLAN DE AYALA 2,916 M2 TUXTLA GTZ, CHIAPAS	4,141,525.12
7424	CENTRO DEPORTIVO Y CULTURAL (DOMO) 5-15-69 HAS BOULEVARD FIDEL VELAZQUEZ S/N, TUXTLA GUTIERREZ	74,776,467.62
8586	CLINICA DE CONSULTA EXTERNA TUXTLA 2A AV SUR PTE.NUM. 1421, 600 M2 TUXTLA GTZ. CHIAPAS	18,842,001.68
7976	CLINICA DE CONSULTA SAN CRISTOBAL CALLE DIEGO DE MAZARIEGOS No 81 SAN CRISTOBAL DE LAS CASAS 325.04 M2	1,483,443.56
7368	CLINICA DE CONSULTA EXTERNA PICHUCALCO CALLE ZARAGOZA, PROLONGACIÓN S/N 5,000 M2, PICHUCALCO CHIAPAS	3,175,672.00
1654	CLINICA DE CONSULTA EXTERNA PALENQUE CAMINO RÍO CHACAMAX ESQ. PERIFÉRICO OTE. S/N 9,115 M2, PALENQUE CHIAPAS	4,075,225.00
1737	CLINICA HOSPITAL TAPACHULA, 20A CALLE ORIENTE ESQ. 5A AV. SUR 5,000 M2, TAPACHULA CHIAPAS	12,606,199.04
21876	CORDINACION MEDICA CINTALAPA 2A CALLE PTE. SUR , CHIS. 1,268.21 M2 CINTALAPA CHIAPAS	2,959,123.36
22569	COORDINACION MEDICA VILLAFLORES QUINTA LOS OLIVOS VILLAFLORES CHIS. 2,803.31 M2, VILLAFLORES CHIAPAS	2,008,503.70
		281,060,293.18



RELACION DE BIENES QUE COMPONEN SU PATRIMONIO
CUENTA PUBLICA ENERO - DICIEMBRE 2019

CODIGO	DESCRIPCION	VALOR EN LIBROS
--------	-------------	-----------------

EL TOTAL DEL IMPORTE DE LOS BIENES MUEBLES QUE REFLEJA EL PRESENTE ESTADO CON FECHA 31 DE DICIEMBRE DEL 2019, NO COINCIDE CON EL SALDO TOTAL QUE REFLEJAN LOS ESTADOS FINANCIEROS, YA QUE SE ESTA EN PROCESO DE CONCILIACIÓN Y DEPURACIÓN CON EL ÁREA DE CONTABILIDAD DEPENDIENTE DE LA SUBDIRECCIÓN DE FINANZAS.

ES PRECISO SEÑALAR QUE EL STATUS QUE PRESENTA LA CONCILIACIÓN DE BIENES MUEBLES QUE INTEGRAN EL PATRIMONIO DEL ISSTECH, SE REFLEJA BAJO EL SIGUIENTE ESQUEMA

LEVANTAMIENTO DE INVENTARIO FÍSICO 2018: SE REALIZO UN 98.80 %

LEVANTAMIENTO DE INVENTARIO FÍSICO 2019: 99.20 %

VALUACIÓN O COSTEO DE BIENES: NO APLICA

INTEGRACIÓN DE LA CONCILIACIÓN DE SALDO: EN PROCESO

AJUSTES CONTABLES: EN PROCESO