

**SISTEMA CONTABLE 2019**  
**ESTADO DE SITUACIÓN FINANCIERA**  
**AL 31 DE DICIEMBRE DEL 2019**

Página 1 de 1

Fecha: 07/02/2020

ACTIVO	2019	2018	PASIVO	2019	2018
<b>ACTIVO</b>			<b>PASIVO</b>		
<b>Activo Circulante</b>			<b>Pasivo Circulante</b>		
Efectivo y Equivalentes	3,298,499.63	3,315,847.20	Cuentas por Pagar a Corto Plazo	1,222,636.16	6,867,877.17
Derechos a Recibir Efectivo o Equivalentes	445,298.32	525,268.51	Documentos por Pagar a Corto Plazo		
Derechos a Recibir Bienes o Servicios			Porción a Corto Plazo de la Deuda Pública a Largo Plazo		
Inventarios	6,250,947.69	11,903,957.55	Títulos y Valores a Corto Plazo		
Almacenes			Pasivos Diferidos a Corto Plazo		
Estimación por Pérdida o Deterioro de Activos Circulantes			Fondos y Bienes de Terceros en Garantía y/o Administración a Corto Plazo		0.53
Otros Activos Circulantes			Provisiones a Corto Plazo		
			Otros Pasivos a Corto Plazo		
<b>Total de Activos Circulantes</b>	<b>9,994,745.64</b>	<b>15,745,073.26</b>	<b>Total de Pasivos Circulantes</b>	<b>1,222,636.16</b>	<b>6,867,877.70</b>
<b>Activo No Circulante</b>			<b>Pasivo No Circulante</b>		
Inversiones Financieras a Largo Plazo			Cuentas por Pagar a Largo Plazo		11,097.00
Derechos a Recibir Efectivo o Equivalentes a Largo Plazo	111,960.55	102,605.75	Documentos por Pagar a Largo Plazo		
Bienes Inmuebles, Infraestructura y Construcciones en Proceso			Deuda Pública a Largo Plazo		
Bienes Muebles	6,633,376.45	5,733,242.09	Pasivos Diferidos a Largo Plazo	4,867,754.18	
Activos Intangibles	277,171.48	237,171.48	Fondos y Bienes de Terceros en Garantía y/o Administración a Largo Plazo		
Depreciación, Deterioro y Amortización Acumulada de Bienes			Provisiones a Largo Plazo		
Activos Diferidos	16,364.95		<b>Total de Pasivos No Circulantes</b>	<b>4,867,754.18</b>	<b>11,097.00</b>
Estimación por Pérdida o Deterioro de Activos no Circulantes			<b>Total de Pasivo</b>	<b>6,090,390.34</b>	<b>6,878,974.70</b>
Otros Activos no Circulantes			<b>HACIENDA PÚBLICA / PATRIMONIO</b>		
			<b>Hacienda Pública/Patrimonio Contribuido</b>		
			Aportaciones		
			Donaciones de Capital		
			Actualización de la Hacienda Pública/Patrimonio		
			<b>Hacienda Pública/Patrimonio Generado</b>	<b>10,943,228.73</b>	<b>14,939,117.88</b>
			Resultados del Ejercicio (Ahorro/Desahorro)	(149,534.39)	1,053,082.97
			Resultados de Ejercicios Anteriores	11,092,763.12	13,886,034.91
			Revalúos		
			Reservas		
			Rectificaciones de Resultados de Ejercicios Anteriores		
			Exceso o Insuficiencia en la Actualización de la Hacienda Pública/Patrimonio		
			Resultado por Posición Monetaria		
			Resultado por Tenencia de Activos no Monetarios		
<b>Total de Activos No Circulantes</b>	<b>7,038,873.43</b>	<b>6,073,019.32</b>	<b>Total Hacienda Pública/Patrimonio</b>	<b>10,943,228.73</b>	<b>14,939,117.88</b>
<b>Total del Activo</b>	<b>17,033,619.07</b>	<b>21,818,092.58</b>	<b>Total del Pasivo y Hacienda Pública/Patrimonio</b>	<b>17,033,619.07</b>	<b>21,818,092.58</b>

SISTEMA CONTABLE 2019

ESTADO DE ACTIVIDADES

DEL 1o. DE ENERO AL 31 DE DICIEMBRE DE 2019

 Fecha: 07/02/2020  
 Página 1 de 1

	2019	2018
<b>INGRESOS Y OTROS BENEFICIOS</b>		
<i>Ingresos de la Gestión</i>		
Impuestos		
Cuotas y Aportaciones de Seguridad Social		
Contribuciones de Mejoras		
Derechos		
Productos		
Aprovechamientos		
Ingresos por Venta de Bienes y Prestación de Servicios	16,625,001.85	18,350,211.72
<b>Participaciones, Aportaciones, Convenios, Incentivos Derivados de la Colaboración Fiscal, Fondo Distintos de Aportaciones, Transferencias, Asignaciones, Subsidios y Subvenciones, y Pensiones y Jubilaciones</b>	<b>28,495,633.25</b>	<b>35,258,113.52</b>
Participaciones, Aportaciones, Convenios, Incentivos Derivados de la Colaboración Fiscal y Fondos Distintos de Aportaciones		
Transferencias, Asignaciones, Subsidios y Subvenciones, y Pensiones y Jubilaciones	28,495,633.25	35,258,113.52
<i>Otros Ingresos y Beneficios</i>		
Ingresos Financieros		155.67
Incremento por Variación de Inventarios		
Disminución del Exceso de Estimaciones por Pérdida o Deterioro U		
Obsolencia		
Disminución del Exceso de Provisiones		
Otros Ingresos y Beneficios Varios	31,174.72	119,870.07
<b>Total de Ingresos y Otros Beneficios</b>	<b>45,151,809.82</b>	<b>53,728,350.98</b>
<b>GASTOS Y OTRAS PÉRDIDAS</b>		
<i>Gastos de Funcionamiento</i>		
Servicios Personales	21,333,780.48	25,541,738.40
Materiales y Suministros	480,934.78	604,915.34
Servicios Generales	4,428,021.54	4,629,597.49
<i>Transferencias, Asignaciones, Subsidios y Otras Ayudas</i>		
Transferencias Internas y Asignaciones al Sector Público		
Transferencias al Resto del Sector Público		
Subsidios y Subvenciones	431,640.25	489,752.47
Ayudas Sociales	470,000.00	465,000.00
Pensiones y Jubilaciones		
Transferencias a Fideicomisos, Mandatos y Contratos Análogos		
Transferencias a la Seguridad Social		
Donativo		
Transferencias al Exterior		
<i>Participaciones y Aportaciones</i>		
Participaciones		3,360,000.00
Aportaciones		
Convenios		3,360,000.00
<i>Intereses, Comisiones y Otros Gastos de la Deuda Pública</i>		
Intereses de la Deuda Pública		
Comisiones de la Deuda Pública		
Gastos de la Deuda Pública		
Costo por Coberturas		
Apoyos Financieros		
<i>Otros Gastos y Pérdidas Extraordinarias</i>		
Estimaciones, Depreciaciones, Deterioros, Obsolencias, y		
Amortizaciones	567,662.39	94,231.00
Provisiones		
Disminución de Inventarios	10,489,253.31	11,527,288.90
Aumento por Insuficiencia de Estimaciones por Pérdida o Deterioro y		
Obsolencia		
Aumento por Insuficiencia de Provisiones		
Otros Gastos	7,100,051.46	5,962,744.41
<i>Inversión Pública</i>		
Inversión Pública no Capitalizable		
<b>Total de Gastos y Otras Pérdidas</b>	<b>45,301,344.21</b>	<b>52,675,268.01</b>
<b>Resultados del Ejercicio (Ahorro/Desahorro)</b>	<b>(149,534.39)</b>	<b>1,053,082.97</b>

**SISTEMA CONTABLE 2019**
**ESTADO DE VARIACIÓN EN LA HACIENDA PÚBLICA**
**DEL 01 DE ENERO AL 31 DE DICIEMBRE DE 2019**

Página 1 de 1

Fecha:

07/02/2020

Concepto	Hacienda Pública / Patrimonio Contribuido	Hacienda Pública / Patrimonio Generado de Ejercicios Anteriores	Hacienda Pública / Patrimonio Generado del Ejercicio	Exceso o Insuficiencia en la Actualización de la Hacienda Pública/Patrimonio	Total
<b>Hacienda Pública / Patrimonio Contribuido Neto de 2018</b>					
Aportaciones					
Donaciones de Capital					
Actualización de la Hacienda Pública/Patrimonio					
<b>Hacienda Pública / Patrimonio Generado Neto de 2018</b>		<b>13,886,034.91</b>	<b>1,053,082.97</b>		<b>14,939,117.88</b>
Resultados del Ejercicio (Ahorro/Desahorro)			1,053,082.97		1,053,082.97
Resultados del Ejercicios Anteriores		13,886,034.91			13,886,034.91
Revalúos					
Reservas					
Rectificaciones de Resultados de Ejercicios Anteriores					
<b>Exceso o Insuficiencia en la Actualización de la Hacienda Pública / Patrimonio Neto de 2018</b>					
Resultado por Posición Monetaria					
Resultado por Tenencia de Activos no Monetarios					
<b>Hacienda Pública / Patrimonio Neto Final de 2018</b>		<b>13,886,034.91</b>	<b>1,053,082.97</b>		<b>14,939,117.88</b>
<b>Cambios en la Hacienda Pública / Patrimonio Contribuido Neto de 2019</b>					
Aportaciones					
Donaciones de Capital					
Actualización de la Hacienda Pública/Patrimonio					
<b>Variaciones de la Hacienda Pública / Patrimonio Generado Neto de 2019</b>		<b>(2,793,271.79)</b>	<b>(1,202,617.36)</b>		<b>(3,995,889.15)</b>
Resultados del Ejercicio (Ahorro/Desahorro)			(149,534.39)		(149,534.39)
Resultados de Ejercicios Anteriores		(2,793,271.79)	(1,053,082.97)		(3,846,354.76)
Revalúos					
Reservas					
Rectificaciones de Resultados de Ejercicios Anteriores					
<b>Cambios en el Exceso o Insuficiencia en la Actualización de la Hacienda Pública / Patrimonio Neto de 2019</b>					
Resultado por Posición Monetaria					
Resultado por Tenencia de Activos no Monetarios					
<b>Hacienda Pública / Patrimonio Neto Final de 2019</b>		<b>11,092,763.12</b>	<b>(149,534.39)</b>		<b>10,943,228.73</b>

**SISTEMA CONTABLE 2019**  
**ESTADO DE CAMBIOS EN LA SITUACIÓN FINANCIERA**  
**DEL 1o. DE ENERO AL 31 DE DICIEMBRE DE 2019**

 Página 1 de 1  
 07/02/2020

Fecha:

	Origen	Aplicación
<b>ACTIVO</b>		
<b>Activo Circulante</b>		
Efectivo y Equivalentes	17,347.57	
Derechos a Recibir Efectivo o Equivalentes	79,970.19	
Derechos a Recibir Bienes o Servicios		
Inventarios	5,653,009.86	
Almacenes		
Estimación por Pérdida o Deterioro de Activos Circulantes		
Otros Activos Circulantes		
<b>Activo No Circulante</b>		
Inversiones Financieras a Largo Plazo		9,354.80
Derechos a Recibir Efectivo o Equivalentes a Largo Plazo		
Bienes Inmuebles, Infraestructura y Construcciones en Proceso		
Bienes Muebles		900,134.36
Activos Intangibles		40,000.00
Depreciación, Deterioro y Amortización Acumulada de Bienes		
Activos Diferidos		16,364.95
Estimación por Pérdida o Deterioro de Activos no Circulantes		
Otros Activos no Circulantes		
<b>PASIVO</b>		
<b>Pasivo Circulante</b>		
Cuentas por Pagar a Corto Plazo		5,645,241.01
Documentos por Pagar a Corto Plazo		
Porción a Corto Plazo de la Deuda Pública a Largo Plazo		
Títulos y Valores a Corto Plazo		
Pasivos Diferidos a Corto Plazo		
Fondos y Bienes de Terceros en Garantía y/o Administración a Corto Plazo		0.53
Provisiones a Corto Plazo		
Otros Pasivos a Corto Plazo		
<b>Pasivo No Circulante</b>		
Cuentas a Pagar a Largo Plazo		11,097.00
Documentos por Pagar a Largo Plazo		
Deuda Pública a Largo Plazo		
Pasivos Diferidos a Largo Plazo	4,867,754.18	
Fondos y Bienes de Terceros en Garantía y/o Administración a Largo Plazo		
Provisiones a Largo Plazo		
<b>HACIENDA PÚBLICA/PATRIMONIO</b>		
<b>Hacienda Pública/Patrimonio Contribuido</b>		
Aportaciones		
Donaciones de Capital		
Actualización de la Hacienda Pública/Patrimonio		
<b>Hacienda Pública/Patrimonio Generado</b>		
Resultados del Ejercicio (Ahorro/Desahorro)		1,202,617.36
Resultados de Ejercicios Anteriores		2,793,271.79
Revalúos		
Reservas		
Rectificaciones de Resultados de Ejercicios Anteriores		
<b>Exceso o Insuficiencia en la Actualización de la Hacienda Pública/Patrimonio</b>		
Resultado por Posición Monetaria		
Resultado por Tenencia de Activos no Monetarios		

**SISTEMA CONTABLE 2019**  
**ESTADO DE FLUJOS DE EFECTIVO**  
**DEL 01 DE ENERO AL 31 DE DICIEMBRE DE 2019**

Página 1 de 1

Fecha: 07/02/2020

CONCEPTO	2019	2018
<b>Flujos de Efectivo de las Actividades de Operación</b>		
<b>Origen</b>	<b>45,151,809.82</b>	<b>53,728,350.98</b>
Impuestos		
Cuotas y Aportaciones de Seguridad Social		
Contribuciones de Mejoras		
Derechos		
Productos		
Aprovechamientos		
Ingresos por Venta de Bienes y Prestación de Servicios	16,625,001.85	18,350,211.72
Participaciones, Aportaciones, Convenios, Incentivos Derivados de la Colaboración Fiscal y Fondos Distintos de Aportaciones		
Transferencias, Asignaciones, Subsidios y Subvenciones, y Pensiones y Jubilaciones	28,495,633.25	35,258,113.52
Otros Orígenes de Operación	31,174.72	120,025.74
<b>Aplicación</b>	<b>45,301,344.21</b>	<b>52,675,268.01</b>
Servicios Personales	21,333,780.48	25,541,738.40
Materiales y Suministros	480,934.78	604,915.34
Servicios Generales	4,428,021.54	4,629,597.49
Transferencias Internas y Asignaciones al Sector Público		
Transferencias al Resto del Sector Público		
Subsidios y Subvenciones	431,640.25	489,752.47
Ayudas Sociales	470,000.00	465,000.00
Pensiones y Jubilaciones		
Transferencias a Fideicomisos, Mandatos y Contratos Análogos		
Transferencias a la Seguridad Social		
Donativos		
Transferencias al Exterior		
Participaciones		
Aportaciones		
Convenios		3,360,000.00
Otras Aplicaciones de Operación	18,156,967.16	17,584,264.31
<b>Flujos Netos de Efectivo de las Actividades de Operación</b>	<b>(149,534.39)</b>	<b>1,053,082.97</b>
<b>Flujos de Efectivo de las Actividades de Inversión</b>		
<b>Origen</b>	<b>6,313,280.69</b>	<b>2,277,001.88</b>
Bienes Inmuebles, Infraestructura y Construcciones en Proceso		
Bienes Muebles	580,300.64	
Otros Orígenes de Inversión	5,732,980.05	2,277,001.88
<b>Aplicación</b>	<b>5,392,509.51</b>	<b>9,296,672.42</b>
Bienes Inmuebles, Infraestructura y Construcciones en Proceso		
Bienes Muebles	1,480,435.00	225,137.74
Otras Aplicaciones de Inversión	3,912,074.51	9,071,534.68
<b>Flujos Netos de Efectivo de las Actividades de Inversión</b>	<b>920,771.18</b>	<b>(7,019,670.54)</b>
<b>Flujos de Efectivo de las Actividades de Financiamiento</b>		
<b>Origen</b>	<b>4,867,754.18</b>	<b>331,007.50</b>
Endeudamiento Neto		
Interno		
Externo		
Otros Orígenes de Financiamiento	4,867,754.18	331,007.50
<b>Aplicación</b>	<b>5,656,338.54</b>	<b>2,386,925.45</b>
Servicios de la Deuda		
Interno		
Externo		
Otras Aplicaciones de Financiamiento	5,656,338.54	2,386,925.45
<b>Flujos Netos de Efectivo por Actividades de Financiamiento</b>	<b>(788,584.36)</b>	<b>(2,055,917.95)</b>
<b>Incremento/Disminución Neta en el Efectivo y Equivalentes al Efectivo</b>	<b>(17,347.57)</b>	<b>(8,022,505.52)</b>
<b>Efectivo y Equivalentes al Efectivo al Inicio del Ejercicio</b>	<b>3,315,847.20</b>	<b>11,338,352.72</b>
<b>Efectivo y Equivalentes al Efectivo al Final del Ejercicio</b>	<b>3,298,499.63</b>	<b>3,315,847.20</b>

**SISTEMA CONTABLE 2019**
**ESTADO ANALITICO DEL ACTIVO**
**DEL 01 DE ENERO AL 31 DE DICIEMBRE DEL 2019**

Fecha:

Página 1 de 1

07/02/2020

CONCEPTO	Saldo Inicial (SI)	Cargos del Período	Abonos del Período	Saldo Final (SF)	Variación del Período (SF - SI)
<b>ACTIVO</b>	<b>21,818,092.58</b>	<b>119,811,949.08</b>	<b>124,596,422.59</b>	<b>17,033,619.07</b>	<b>(4,784,473.51)</b>
<b>ACTIVO CIRCULANTE</b>	<b>15,745,073.26</b>	<b>117,474,502.05</b>	<b>123,224,829.67</b>	<b>9,994,745.64</b>	<b>(5,750,327.62)</b>
Efectivo y Equivalentes	3,315,847.20	88,882,090.95	88,899,438.52	3,298,499.63	(17,347.57)
Derechos a Recibir Efectivo o Equivalentes	525,268.51	11,010,698.62	11,090,668.81	445,298.32	(79,970.19)
Derechos a Recibir Bienes o Servicios					
Inventarios	11,903,957.55	17,581,712.48	23,234,722.34	6,250,947.69	(5,653,009.86)
Almacenes					
Estimación por Pérdida o Deterioro de Activos Circulantes					
Otros Activos Circulantes					
<b>ACTIVO NO CIRCULANTE</b>	<b>6,073,019.32</b>	<b>2,337,447.03</b>	<b>1,371,592.92</b>	<b>7,038,873.43</b>	<b>965,854.11</b>
Inversiones Financieras a Largo Plazo					
Derechos a Recibir Efectivo o Equivalentes a Largo Plazo	102,605.75	189,029.54	179,674.74	111,960.55	9,354.80
Bienes Inmuebles, Infraestructura y Construcciones en Proceso					
Bienes Muebles	5,733,242.09	2,092,052.54	1,191,918.18	6,633,376.45	900,134.36
Activos Intangibles	237,171.48	40,000.00		277,171.48	40,000.00
Depreciación, Deterioro y Amortización Acumulada de Bienes					
Activos Diferidos		16,364.95		16,364.95	16,364.95
Estimación por Pérdida o Deterioro de Activos no Circulantes					
Otros Activos no Circulantes					

DENOMINACIÓN DE LAS DEUDAS	MONEDA DE CONTRATACIÓN	INSTITUCIÓN O PAIS ACREEDOR	SALDO INICIAL DEL PERÍODO	SALDO FINAL DEL PERÍODO
<b>DEUDA PÚBLICA</b>				
<b>Corto Plazo</b>				
<b>Deuda Interna</b>				
Instituciones de Crédito				
BANCOMER, S.A.	Moneda Nacional	México		
BANOBRAS, S.N.C.	Moneda Nacional	México		
BANORTE, S.A.	Moneda Nacional	México		
INTERACCIONES, S.A.	Moneda Nacional	México		
SANTANDER, S.A.	Moneda Nacional	México		
SCOTIABANK INVERLAT, S.A.	Moneda Nacional	México		
Títulos y Valores				
Arrendamientos Financieros				
<b>Deuda Externa</b>				
Organismos Financieros Internacionales				
Deuda Bilateral				
Títulos y Valores				
Arrendamientos Financieros				
<b>Subtotal Corto Plazo</b>				
<b>Largo Plazo</b>				
<b>Deuda Interna</b>				
Instituciones de Crédito				
BANCOMER, S.A.	Moneda Nacional	México		
BANOBRAS, S.N.C.	Moneda Nacional	México		
BANORTE, S.A.	Moneda Nacional	México		
SANTANDER, S.A.	Moneda Nacional	México		
Títulos y Valores				
Arrendamientos Financieros				
<b>Deuda Externa</b>				
Organismos Financieros Internacionales				
Deuda Bilateral				
Títulos y Valores				
Arrendamientos Financieros				
<b>Subtotal Largo Plazo</b>				
<b>Otros Pasivos</b>	Moneda Nacional	México	6,878,974.70	6,090,390.34
<b>Total Deuda y Otros Pasivos</b>			<b>6,878,974.70</b>	<b>6,090,390.34</b>

**SISTEMA CONTABLE 2019**  
**INFORME SOBRE PASIVOS CONTINGENTES**  
**DEL 1o. DE ENERO AL 31 DE DICIEMBRE DE 2019**

---

De conformidad a las Principales Reglas de Registro y Valoración del Patrimonio (Elementos Generales), emitidas por el Consejo Nacional de Armonización Contable, publicadas en el capítulo reformado en el Diario Oficial de la Federación el 06 de octubre del 2014, los Pasivos Contingentes consideran:

- a) Obligaciones surgidas a raíz de sucesos pasados, cuya existencia ha de ser confirmada sólo por la concurrencia, de uno o más eventos inciertos en el futuro que no están enteramente bajo el control del organismo público.
- b) Una obligación presente a raíz de sucesos pasados, que no se ha reconocido contablemente porque no es viable que el ente público tenga que satisfacerla, o debido a que el importe de la obligación no puede ser cuantificado con la suficiente confiabilidad.

Al respecto, se informa que éste Organismo Público a esta fecha NO cuenta con Pasivos Contingentes significativos pendientes de pago, ya que estos se reconocen y se liquidan en el transcurso del ejercicio, en la vigencia del presupuesto.



**NOTAS DE DESGLOSE**
**NOTAS AL ESTADO DE SITUACIÓN FINANCIERA**

El Estado de Situación Financiera muestra la posición financiera del Instituto Casa de las Artesanías de Chiapas, valuados y elaborados de acuerdo con los Postulados Básicos de Contabilidad Gubernamental, Normas y Metodología para la Emisión de Información Financiera y Estructura de los Estados Financieros del Ente Público y Característica de sus Notas, emitidos por el Consejo Nacional de Armonización Contable (CONAC), el cual refleja los bienes y derechos que se clasifican en rubros de acuerdo a su disponibilidad de liquidez al igual que sus obligaciones o compromisos, agrupándolas con relación a su exigibilidad.

**ACTIVO**

El activo se compone de los fondos, valores, derechos y bienes cuantificados en términos monetarios, los cuales dispone Instituto Casa de las Artesanías de Chiapas, para la operatividad y la prestación de servicios públicos, éste se integra como sigue:

**Circulante**
**Efectivo y Equivalentes**

El rubro de efectivo y equivalentes al 31 de Diciembre del 2019, asciende a \$ 3,298,499.63 el cual representa el 33.00 por ciento del total de activo circulante, se integra por la disponibilidad financiera para cubrir los compromisos de pagos a los diferentes proveedores, así como, pagos de impuestos y otras contribuciones; así también, para cubrir gastos menores y emergentes, los depósitos otorgados a terceros por el servicio de arrendamiento de instalaciones.

CONCEPTO	2019	2018
<b>Bancos/Dependencias y Otros</b>	1,769,270.11	\$1,489,089.80
<b>Fondos con Afectación Específica</b>	1,387,173.52	1,684,701.40
<b>Depósitos de Fondos de Terceros en Garantía y/o Administración</b>	142,056.00	142,056.00
<b>Suma</b>	<b>\$ 3,298,499.63</b>	<b>\$ 3,315,847.20</b>

CONCEPTO	2019	2018
<b>Fondos con Afectación Específica</b>		
Ingresos Estatales	\$ 9.00	\$ 374,192.56
Fondo General de Participaciones	1,149,488.13	1,133,035.61
Fondo de Fiscalización y Recaudación	120,772.37	89,110.13
Impuesto a la Venta Final de Gasolina y Diésel	116,904.02	88,363.10
<b>Total</b>	<b>1,387,173.52</b>	<b>\$ 1,684,701.40</b>

**Derechos a Recibir Efectivo o Equivalentes**

Al 31 de Diciembre del 2019 este rubro del activo asciende a \$ 445,298.32 el cual representa el 4.46 por ciento del total del activo circulante, se integra de la Venta de Mercancías Artesanales a Crédito, Préstamos con Recursos Propios y Subsidio al Empleo.

CONCEPTO	VENCIMIENTO (DÍAS)	2019	2018
<b>Cuentas por Cobrar a Corto Plazo</b>	≤ 365	\$ 445,298.32	\$ 525,268.51
	<b>Total</b>	<b>\$ 445,298.32</b>	<b>\$ 525,268.51</b>

CONCEPTO	VENCIMIENTO (DÍAS)	2019	2018
<b>Cuentas por Cobrar a Corto Plazo</b>			
Venta de Bienes	≤ 365	\$ 58,999.00	\$ 188,174.95
Entregas en efectivo	≤ 365	0.00	116,641.19
Préstamos con Ingresos Propios	≤ 365	385,716.14	219,520.77
Subsidio al Empleo	≤ 365	583.18	931.60
	<b>Total</b>	<b>\$ 445,298.32</b>	<b>\$ 525,268.51</b>

**Inventarios**

Al 31 de Diciembre de 2019 este rubro del activo asciende a \$ 6,250,947.69 cual representa el 62.54 por ciento del total del activo circulante, se integra por los inventarios de mercancías artesanales, para su venta del almacén general del Instituto Casa de las Artesanías de Chiapas

CONCEPTO	VENCIMIENTO (DÍAS)	2019	2018
<b>Inventario de Mercancías para Venta</b>			
Otros Productos y Mercancías	≤ 365	\$ 6,250,947.69	\$ 11,903,957.55
	<b>Total</b>	<b>\$6,250,947.69</b>	<b>\$ 11,903,957.55</b>

**No Circulante**
**Derechos a Recibir Efectivo o Equivalentes a Largo Plazo**

Al 31 de Diciembre del 2019 este rubro del activo asciende a \$ 111,960.55 el cual representa el 1.59 por ciento del total del activo no circulante, se integra por los créditos pendientes por recuperar por venta de artículos artesanales de ejercicios anteriores, así mismo el rubro de Deudores Diversos a Largo Plazo es por conceptos de gastos a comprobar de años anteriores mismos que cuentan con procedimiento administrativo.

TIPO	VENCIMIENTO (DÍAS)	2019	2018
<b>Documentos por Cobrar a Largo Plazo</b>			
Venta de Bienes	> 365	\$ 111,960.55	102,605.75
<b>Total</b>		<b>\$ 111,960.55</b>	<b>\$ 102,605.75</b>

### Bienes Muebles

Este rubro representa los bienes muebles que son propiedad del Instituto Casa de las Artesanías de Chiapas, como son: Mobiliario y Equipo de Administración, Mobiliario y Equipo Educativo y Recreativo, Vehículos y Equipo de Transporte y Maquinaria, Otros Equipos y Herramientas y Colecciones Obras de Artes y Objetos Valiosos, que aún se encuentran en buenas condiciones y que son básicos para la operatividad del mismo; los cuales fueron adquiridos con recursos presupuestales y recursos propios, así como, algunos fueron obtenidos mediante transferencias de otros organismos.

Al 31 de Diciembre del 2019, este rubro asciende a \$ 6,633,376.45 que representa el 94.24 por ciento del activo no circulante.

CONCEPTO	2019	2018
<b>Mobiliario y Equipo de Administración</b>	\$ 2,148,644.26	\$ 2,162,216.90
<b>Mobiliario y Equipo Educativo y Recreativo</b>	198,116.68	198,116.68
<b>Vehículos y Equipo de Transporte</b>	2,411,072.35	2,977,800.35
<b>Maquinaria, Otros Equipos y Herramientas</b>	253,858.16	253,858.16
<b>Colecciones, Obras de Arte y Objetos Valiosos</b>	1,621,685.00	141,250.00
<b>Total</b>	<b>\$ 6,633,376.45</b>	<b>\$ 5,733,242.09</b>

### Activos Intangibles

Al 31 de Diciembre de 2019 este rubro refleja un monto de \$ 277,171.48, el cual representa el 3.94 por ciento del total del activo no circulante, se encuentra integrado por todas las adquisiciones de programas informáticos que son utilizados en los diversos equipos de cómputo que integran la administración del Instituto, mismos que fueron adquiridos con recursos propios.

TIPO	2019	2018
Software	\$ 277,171.48	\$ 237,171.48
<b>Total</b>	<b>\$ 277,171.48</b>	<b>\$ 237,171.48</b>

### Activos Diferidos

Al 31 de Diciembre de 2019 este rubro refleja un monto de \$16,364.95, el cual representa el .23 por ciento del total del activo diferido, se encuentra integrado por los pagos hechos por concepto de subsidio de fin de año y que al cierre presupuestal no contaba con fuente de financiamiento para registrarlos.

TIPO	2019	2018
Otros Activos diferidos	\$ 16,364.95	\$ 0.00
<b>Total</b>	<b>\$ 16,364.95</b>	<b>\$ 0.00</b>

## PASIVO

Es el conjunto de cuentas que permite el registro de las obligaciones contraídas por el Instituto Casa de las Artesanías de Chiapas, para el desarrollo de sus funciones y la prestación de los servicios públicos. Al 31 de diciembre del 2019, los estados financieros reflejan principalmente pasivo circulante o corto plazo, es decir, aquellas obligaciones en que la exigibilidad de pago es menor a un año, así también, pasivo no circulante o a largo plazo que representa las obligaciones con vencimiento posterior a un año.

### Circulante

#### Cuentas por Pagar a Corto Plazo

Al 31 de Diciembre del 2019, este rubro asciende a \$ 1,222,636.16 el cual representa el 100 por ciento del total del pasivo circulante, el cual está conformado por las aportaciones obrera-patronal, como son IMSS e INFONAVIT y el 2 % Impuesto Sobre Nóminas pendientes de liquidar de ejercicios anteriores. Así mismo, compromisos contraídos por la adquisición de bienes y servicios con proveedores, necesarios para el funcionamiento del organismo, las cuales se encuentran pendiente de pago.

Así mismo, se encuentra las retenciones y contribuciones a favor de terceros como son: ISSS, Cuotas IMSS, FONACOT, INFONAVIT, Pensión Alimenticia, mismas que se encuentran pendientes de enterar ante las instancias correspondientes.

CONCEPTO	VENCIMIENTO (DIAS)	2019	2018
<b>Servicios Personales Por Pagar a Corto Plazo</b>	≤ 365	\$ 423,282.17	\$ 446,085.46
<b>Proveedores por Pagar a Corto Plazo</b>	≤ 365	31,885.00	163,598.89
<b>Transferencias Otorgadas por Pagar a Corto Plazo</b>	≤ 365	0.00	366.64
<b>Retenciones y Contribuciones por Pagar a Corto Plazo</b>	≤ 365	699,433.62	996,632.76
<b>Otras Cuentas por Pagar a Corto Plazo</b>	≤ 365	68,035.37	5,261,193.42
<b>Total</b>		<b>\$ 1,222,636.16</b>	<b>\$ 6,867,877.17</b>

**No Circulante**

**Pasivos Diferidos a Largo Plazo**

Este rubro asciende a \$ 4,867,754.18 que representa el 100 por ciento del total del pasivo no circulante al 31 de Diciembre del 2019, que corresponde principalmente a la contratación de servicios y compra de materiales para el funcionamiento de las diversas actividades del personal de este Instituto de ejercicios anteriores, cabe hacer mención que, se está realizando las gestiones necesarias para depurar dicho importe.

También, se encuentran registrados los anticipos de ministraciones de años anteriores las cuales se encuentran pendientes de regularizar, para ello se está llevando a cabo las gestiones correspondientes ante la Secretaría de Hacienda para dicha regularización.

CONCEPTO	VENCIMIENTO (DIAS)	2019	2018
Otros Pasivos Diferidos a Largo Plazo	> 365	4,867,754.18	0.00
<b>Total</b>		<b>\$ 4,867,754.18</b>	<b>\$ 0.00</b>

**NOTAS AL ESTADO DE ACTIVIDADES**

El Estado de Actividades refleja el resultado entre el saldo total de los ingresos captados y el saldo total de los gastos incurridos por el Instituto Casa de las Artesanías de Chiapas, cuya diferencia positiva o negativa determina el ahorro o desahorro al 31 de Diciembre del 2019. De esta forma el resultado durante este periodo refleja un desahorro por \$ 149,534.39.

**Ingresos y Otros Beneficios**

**Ingresos de Gestión**

Los ingresos obtenidos por Venta de Bienes y Servicios de Organismos Descentralizados por las ventas de mercancías artesanales.

TIPO	NATURALEZA	2019	2018
<b>Ingresos de Gestión</b>			
Ingresos por Venta de Bienes Prestación de Servicios.	Acreedora	16,625,001.85	18,350,211.72
<b>Suma</b>		<b>\$ 16,625,001.85</b>	<b>\$ 18,350,211.72</b>

**Participaciones, Aportaciones, Convenios, Incentivos Derivados de la Colaboración Fiscal, Fondos Distintos de Aportaciones, Transferencias, Asignaciones, Subsidios y Subvenciones, y Pensiones y Jubilaciones**

Al 31 de Diciembre de 2019, este rubro está integrado por recursos presupuestales radicados a través de transferencias que la Secretaría de Hacienda realiza con base al presupuesto autorizado, para llevar a cabo las actividades del Instituto Casa de las Artesanías de Chiapas.

**GOBIERNO CONSTITUCIONAL DEL ESTADO DE CHIAPAS  
 INSTITUTO CASA DE LAS ARTESANIAS DE CHIAPAS  
 SISTEMA CONTABLE 2019**

**NOTAS A LOS ESTADOS FINANCIEROS**

**DEL 1o. DE ENERO AL 31 DE DICIEMBRE DEL 2019**

Página 6 de 19

Fecha: 06/02/2020

TIPO	NATURALEZA	2019	2018
<b>Participaciones, Aportaciones, Convenios, Incentivos Derivados de la Colaboración Fiscal, Fondos Distintos de Aportaciones, Transferencias, Asignaciones, Subsidios y Subvenciones, y Pensiones y Jubilaciones</b>			
Transferencias, Asignaciones, Subsidios y Subvenciones, y Pensiones y Jubilaciones	Acreedora	28,495,633.25	\$ 35,258,113.52
<b>Suma</b>		<b>\$ 28,495,633.25</b>	<b>\$ 35,258,113.52</b>

**Otros Ingresos y Beneficios**

El rubro de Otros Ingresos y Beneficios, corresponden a ingresos obtenidos por los reintegros del personal que realizaron a este Instituto.

TIPO	NATURALEZA	2019	2018
<b>Otros Ingresos y Beneficios</b>			
Ingresos Financieros	Acreedora	0.00	155.67
Otros Ingresos y Beneficios Varios	Acreedora	\$ 31,174.72	\$ 119,870.07
<b>Suma</b>		<b>\$ 31,174.72</b>	<b>\$ 120,025.74</b>
<b>Total de ingresos y otros beneficios</b>		<b>\$ 45,151,809.82</b>	<b>\$ 53,728,350.98</b>

**Gastos y Otras Pérdidas**

Los gastos y otras pérdidas lo integran todas las erogaciones realizadas en la operatividad, principalmente en los capítulos 1000 Servicios Personales, 2000 Materiales y Suministros, y 3000 Servicios Generales.

TIPO	2019	2018	
<b>Gastos y Otras Pérdidas</b>			
<b>Gastos de Funcionamiento</b>			
Servicios Personales	\$ 21,333,780.48	\$ 25,541,738.40	
Materiales y Suministros	480,934.78	604,915.34	
Servicios Generales	4,428,021.54	4,629,597.49	
<b>Transferencias, Asignaciones, Subsidios y Otras Ayudas.</b>			
Subsidios y Subvenciones	431,640.25	489,752.47	
Ayudas Sociales	470,000.00	465,000.00	
<b>Participaciones y Aportaciones</b>			
Convenios		3,360,000.00	
<b>Otros Gastos y Pérdidas Extraordinarias</b>			
Estimaciones, Depreciaciones, Deterioros, Obsolescencias, y Amortizaciones	567,662.39	94,231.00	
Disminución de Inventarios	10,489,253.31	11,527,288.90	
Otros Gastos	7,100,051.46	5,962,744.41	
<b>Total</b>		<b>\$ 45,301,344.21</b>	<b>\$ 52,675,268.01</b>

Del total de los Gastos y Otras Pérdidas, al 31 de Diciembre del 2019 se explican aquellas que en lo individual representan el 10 por ciento o más, de la totalidad de las mismas, el cual se integra de la siguiente manera: el importe de \$ 21,333,780.48 correspondiente a pagos de sueldos y salarios del

personal que labora en el Instituto Casa de las Artesanías de Chiapas, así como, \$ 10,489,253.31 corresponden a las ventas de mercancías de las diferentes tiendas que tiene a cargo este Instituto y por último el importe de \$ 7,100,051.46 por los pagos realizados por la compra de materiales y útiles con recursos propios.

## **NOTAS AL ESTADO DE VARIACIÓN EN LA HACIENDA PÚBLICA**

La Hacienda Pública representa el importe de los bienes y derechos que son propiedad de **Instituto Casa de las Artesanías de Chiapas**, dicho importe es modificado principalmente por el resultado negativo obtenido al 31 de Diciembre de 2019, el cual asciende a \$ 149,534.39.

El Estado de Variación en la Hacienda Pública muestra las modificaciones o cambios realizados en la Hacienda Pública, dichas variaciones representan las adquisiciones de bienes muebles e inmuebles consideradas como inversión, así como, la disponibilidad para la continuidad de obras en proceso, de la misma manera, es afectado por el resultado derivado del registro de operaciones de ejercicios anteriores por reintegros, depuración contable, devoluciones, transferencias de saldos de programas y de fideicomisos no recuperables, regularización de saldos, donaciones, y por la aplicación de los ADEFAS; a la fecha que se informa, la Hacienda Pública refleja un saldo de \$ 10,943,228.73.

CONCEPTO	2019	2018
<b>Patrimonio Generado</b>		
Resultados del Ejercicio (Ahorro/Desahorro)	(149,534.39)	1,053,082.97
Resultados de Ejercicios Anteriores	11,092,763.12	13,886,034.91
<b>Total</b>	<b>\$ 10,943,228.73</b>	<b>\$ 14,939,117.88</b>

### **Patrimonio Generado**

#### Resultados del Ejercicio (Ahorro/Desahorro)

El resultado negativo obtenido al periodo que se informa asciende a \$ 149,534.39, esto se debe a las bajas hechas en el almacén general de mercancías por donaciones hechas al Vaticano en el ejercicio 2016 y que aún no es habían dado de baja.

CONCEPTO	PROCEDENCIA	2019	2018
<b>Patrimonio Generado</b>	Ingresos y Otros	\$ (149,534.39)	\$ 1,053,082.97
Resultados del Ejercicio (Ahorro/Desahorro)	Beneficios menos Gastos y Otras Pérdidas		
<b>Suma</b>		<b>\$ (149,534.39)</b>	<b>\$ 1,053,082.97</b>

#### Resultados de Ejercicios Anteriores

Este rubro se integra principalmente por saldos de años anteriores, así como por el traspaso del resultado del ejercicio anterior, efectuado al inicio del ejercicio 2019.



**GOBIERNO CONSTITUCIONAL DEL ESTADO DE CHIAPAS  
INSTITUTO CASA DE LAS ARTESANIAS DE CHIAPAS  
SISTEMA CONTABLE 2019**

**NOTAS A LOS ESTADOS FINANCIEROS**

**DEL 1o. DE ENERO AL 31 DE DICIEMBRE DEL 2019**

Página 8 de 19

Fecha: 06/02/2020

CONCEPTO	PROCEDENCIA	2019	2018
<b>Patrimonio Generado</b>	Traspaso de Saldos,	\$ 11,092,763.12	\$ 13,886,034.91
Resultados de Ejercicios Anteriores	Transferencias, Bajas de Bienes, Reintegros, y Depuración Contable.		
	<b>Suma</b>	<b>\$ 11,092,763.12</b>	<b>\$ 13,886,034.91</b>

**NOTAS AL ESTADO DE FLUJOS DE EFECTIVO**

**Efectivo y Equivalentes**

El análisis de los saldos inicial y final que figuran en la última parte del Estado de Flujos de Efectivo en la cuenta de efectivo y equivalentes es como sigue:

CONCEPTO	2019	2018
Bancos/Dependencias y Otros	1,769,270.11	1,489,089.80
Fondos con Afectación Específica	1,387,173.52	1,684,701.40
Depósitos de Fondos de Terceros en Garantía y/o Administración.	142,056.00	142,056.00
<b>Total de Efectivo y Equivalentes</b>	<b>\$ 3,298,499.63</b>	<b>\$ 3,315,847.20</b>

Al 31 de Diciembre del 2019, no se realizaron adquisiciones de bienes muebles e inmuebles con recursos presupuestales.

Conciliación de los Flujos de Efectivo Netos de las Actividades de Operación y la cuenta de Ahorro/Desahorro antes de Rubros Extraordinarios.

CONCEPTO	2019	2018
<b>Ahorro/Desahorro antes de Rubros Extraordinarios</b>	<b>\$ 18,007,432.71</b>	<b>\$ 18,637,347.28</b>
<i>Movimientos de Partidas (o Rubros) que no Afectan al Efectivo</i>		
Disminución de Bienes por Pérdida, Obsolescencia y Deterioro	567,662.39	94,231.00
Disminución de Inventarios de Mercancías para Ventas	10,489,253.31	11,527,288.90
Gastos de Ejercicios Anteriores	1,052,822.32	166,900.80
Otros Gastos Varios	6,047,229.08	5,795,843.61
<b>Flujos de Efectivo Netos de las Actividades de Operación</b>	<b>\$-149,534.39</b>	<b>\$ 1,053,082.97</b>



**GOBIERNO CONSTITUCIONAL DEL ESTADO DE CHIAPAS**  
**INSTITUTO CASA DE LAS ARTESANIAS DE CHIAPAS**  
**SISTEMA CONTABLE 2019**

**NOTAS A LOS ESTADOS FINANCIEROS**

**DEL 1o. DE ENERO AL 31 DE DICIEMBRE DEL 2019**

Página 9 de 19

Fecha: 06/02/2020

<b>CONCILIACIÓN ENTRE LOS INGRESOS PRESUPUESTARIOS Y CONTABLES CORRESPONDIENTE DEL 01 DE ENERO AL 31 DE DICIEMBRE DEL 2019 (Pesos)</b>	
<b>Ingresos Presupuestarios</b>	<b>28,495,633.25</b>
<b>Más: Ingresos Contables no Presupuestarios</b>	<b>16,656,176.57</b>
Incremento por Variación de Inventarios	
Disminución del Exceso de Estimaciones por Pérdida o Deterioro u	
Obsolescencia	
Disminución del Exceso de Provisiones	
Otros ingresos y Beneficios Varios	31,174.72
<b>Otros Ingresos Contables no Presupuestarios</b>	<b>16,625,001.85</b>
<b>Menos: Ingresos Presupuestarios no Contables</b>	
Productos de Capital	
Aprovechamientos de Capital	
Ingresos Derivados de Financiamiento	
Otros ingresos Presupuestarios no Contables	
<b>Total de Ingresos Contables</b>	<b>\$ 45,151,809.82</b>

**CONCILIACIÓN ENTRE LOS EGRESOS PRESUPUESTARIOS Y LOS GASTOS CONTABLES  
 CORRESPONDIENTE DEL 01 DE ENERO AL 31 DE DICIEMBRE DEL 2019  
 (Pesos)**

<b>Total Egresos (Presupuestarios)</b>	<b>\$ 28,197,199.43</b>
--	-------------------------

**Menos: Egresos Presupuestarios no Contables**

Mobiliario y Equipo de Administración	
Mobiliario y Equipo Educativo y Recreativo	
Equipo e Instrumental Médico y de Laboratorio	
Vehículos y Equipo de Transporte	
Equipo de Defensa y Seguridad	
Maquinaria, Otros Equipos y Herramientas	
Activos Biológicos	
Bienes Inmuebles	
Activos Intangibles	
Obra Pública en Bienes Propios	
Acciones y Participaciones de Capital	
Compra de Títulos y Valores	
Inversiones en Fideicomisos, Mandatos y Otros Análogos	
Provisiones para Contingencias y Otras Erogaciones Especiales	
Amortización de la deuda pública	
Adeudos de Ejercicios Fiscales Anteriores (ADEFAS)	
Otros Egresos Presupuestales no Contables	

**Más: Gastos Contables no Presupuestales**
**17,104,144.78**

Estimaciones, Depreciaciones, Deterioros, Obsolescencias y Amortizaciones	567,662.39
Provisiones	
Disminución de Inventarios	10,489,253.31
Aumento por Insuficiencia de Estimaciones por Pérdida o Deterioro U Obsolescencia	
Aumento por Insuficiencia de Provisiones	
Otros Gastos	6,047,229.08
Otros Gastos Contables no Presupuestales	

**Total de Gasto Contable**
**\$ 45,301,344.21**

**NOTAS DE MEMORIA (CUENTAS DE ORDEN)**

Las cuentas de orden se utilizan para registrar los movimientos de valores que no afecten o modifiquen el balance del Instituto Casa de las Artesanías de Chiapas, sin embargo, su incorporación en libros es necesaria con fines de recordatorio contable, de control y en general sobre los aspectos administrativos, o bien, para consignar sus derechos o responsabilidades contingentes que puedan, o no, presentarse en el futuro.

Al 31 de Diciembre del 2019, las cuentas que se manejan para efectos de estas Notas son las siguientes:

- **Contables:** .- El saldo que se presenta en estas cuentas contables corresponde a saldos de años anteriores por concepto de contrato de comodato del bien inmueble edificio ubicado en Boulevard Belisario Domínguez No. 2035, entre la Secretaria de Infraestructura y el Instituto Casa de las Artesanías de Chiapas.

CONCEPTO	2019
<b>Cuentas de Orden Contables</b>	<b><u>\$ 1,505,337.00</u></b>
<b>Contables</b>	<b><u>\$ 1,505,337.00</u></b>
Bienes Concesionados o en Comodato	1,505,337.00

CONCEPTO	MONTO	TASA	VENCIMIENTO (DÍAS)
Bienes Concesionados o en Comodato			
Edif. Blvd. Belisario Domínguez No 2035	\$ <u>1,505,337.00</u>	0 %	Indefinido
<b>Suma</b>	<b><u>\$ 1,505,337.00</u></b>		

- **Presupuestarias:**
  - **Cuentas de Egresos:** Las cuentas presupuestarias de egresos que se utilizan son: Presupuesto de Egresos Aprobado, Modificaciones al Presupuesto de Egresos Aprobado, Presupuesto de Egresos por Ejercer, Presupuesto de Egresos Comprometido, Presupuesto de Egresos Devengado, Presupuesto de Egresos Ejercido y Presupuesto de Egresos Pagado, a continuación se presenta el total del presupuesto de Instituto Casa de las artesanías de Chiapas.

<b>CONCEPTO</b>	<b>2019</b>
<b>Cuentas de Orden Presupuestarias</b>	
<b>Cuentas de Egresos</b>	
Presupuesto de Egresos Aprobado	26,368,934.88
Modificaciones al Presupuesto de Egresos Aprobado	2,126,698.37
Presupuesto de Egresos por Ejercer	298,433.82
Presupuesto de Egresos Comprometido	0
Presupuesto de Egresos Devengado	1,037,881.06
Presupuesto de Egresos Ejercido	0
Presupuesto de Egresos Pagado	27,159,318.37

## **NOTAS DE GESTIÓN ADMINISTRATIVA**

### **1.- Introducción**

El Instituto Casa de las Artesanías de Chiapas; es un organismo auxiliar del Ejecutivo Estatal, con personalidad jurídica y patrimonio propio, autonomía administrativa, presupuestal, técnica, de gestión, de operación y de ejecución para el adecuado desarrollo de sus atribuciones, de conformidad a lo establecido en el artículo 1° del decreto de creación del mismo.

El Instituto Casa de las Artesanías de Chiapas es la instancia facultada para establecer y dirigir las políticas en materia de comunicación social de la administración pública estatal, de conformidad con los objetivos, metas y lineamientos que determine el titular del poder ejecutivo.

#### **MISIÓN**

Impulsar el desarrollo de las actividades artesanales a través del fomento a la producción, promoviendo el acopio, la comercialización en los mercados estatales, nacionales e internacionales, preservando y rescatando los elementos históricos y socioculturales del patrimonio material e inmaterial de la artesanía del Estado de Chiapas.

#### **VISIÓN**

Ser la Institución reconocida por el rescate y promoción de la artesanía Chiapaneca, que responda de manera eficaz y eficiente a las demandas de los mercados, generando con ello un beneficio social y vida digna a quienes se dedican a la producción artesanal.

### **2.- Panorama Económico y Financiero**

La situación económica y financiera del Instituto Casa de las Artesanías de Chiapas fue aceptable durante el ejercicio; debido a que fueron tomados en cuenta todos los lineamientos y normas emitidos por el Consejo Nacional de Armonización Contable (CONAC), y los recursos ministrados por la Secretaría de Hacienda fueron presupuestados y erogados de manera adecuada tanto presupuestal, contable y financiera.

---

### **3.- Autorización e Historia**

#### **a) Fecha de Creación**

El Instituto de la Artesanía Chiapaneca se crea en 1980, con Decreto No. 58 Publicado en el periódico Oficial del Estado con el propósito de fomentar el desarrollo de las actividades artesanales esto durante el sexenio de Don Juan Sabines Gutiérrez.

En 1986 el Instituto de la Artesanía Chiapaneca cambia su ubicación a Boulevard Belisario Domínguez No. 950 y se crean los centros de distribución de San Cristóbal en Av. Miguel Hidalgo esq. con Niños Héroes y Palenque en la Zona Arqueológica km. 6.5.

Posteriormente, en el Periódico Oficial No. 33, en 1989 con Decreto No. 71 publicado, se modifica la denominación de Instituto de la Artesanía Chiapaneca a Casa de las Artesanías de Chiapas, en 1993 la Casa de las Artesanías realiza su cambio definitivo a Boulevard Belisario Domínguez No. 2035 al igual que el Centro de Distribución Tuxtla y se apertura el Museo Etnográfico.

Posteriormente en el Periódico Oficial 001 de fecha 08 de diciembre de 2000, tomo II, segunda sección, mediante decreto No. 10 se reforman los decretos de creación de diversos organismos descentralizados de la administración pública del Estado de Chiapas para modificar la denominación de Casa de las Artesanías de Chiapas a Instituto de las Artesanías.

El día 1º de junio del año 2002, el entonces Instituto de las Artesanías de Chiapas sufre un incendio de gran magnitud en las instalaciones del Museo Etnográfico y las oficinas administrativas. Con ello se pierde una colección de más de 6600 piezas de todas las ramas artesanales y material video gráfico y bibliográfico referente a la artesanía y sus creadores en el Estado. Este incidente representa la pérdida no solamente de piezas y obras valiosas sino a su vez la del patrimonio material e inmaterial de todos los Chiapanecos.

Este lamentable antecedente, hace que el ahora Instituto Casa de las Artesanías de Chiapas tome justa atención a la creación de acciones y proyectos que fortalezcan el desarrollo hacia la adquisición de piezas únicas para la generación de un acervo material y la investigación hacia la creación e integración de un acervo inmaterial. En respuesta al rescate, conservación, fomento y difusión de la artesanía de Chiapas.

#### **b) Principales Cambios en su Estructura**

El Instituto de las Artesanías sigue fomentando el desarrollo de las actividades artesanales a través de sus centros de distribución; Tuxtla Gutiérrez, San Cristóbal de las Casas, Palenque, Tapachula así como también en Exposiciones y Ferias.

Mediante Periódico No. 207 de fecha 03 de diciembre de 2003 tomo No. II, decreto No. 009 se reforman diversos artículos de la ley Orgánica del Instituto de las Artesanías.

El 12 de octubre del año 2006, tomo No. 388, de fecha 12 de octubre de 2006, tomo No. II mediante decreto No. 411 se abroga la Ley Orgánica del Instituto de las Artesanías.

Con fecha 05 de marzo del 2008, publicado en el Periódico Oficial No. 083, mediante Decreto No. 14, por el que se reforma, adiciona y deroga diversas disposiciones de la Ley Orgánica del Instituto cambia de denominación de Instituto de las Artesanías a Instituto de las Artesanías y Productos de Chiapas; posteriormente el 31 de diciembre del 2008, en el Periódico Oficial No. 135 segunda sección, mediante Decreto No. 123, por el que se reforma, y adiciona diversas disposiciones de la Ley Orgánica del Instituto

de las Artesanías y Productos de Chiapas cambio de denominación a Instituto Marca Chiapas.

Mediante Periódico No. 247, de fecha 11 de agosto de 2010 decreto No. 279 por el que se reforman, adicionan y derogan diversas disposiciones de la Ley Orgánica del Instituto Marca Chiapas en el que se le asigna las Atribuciones de la operación y administración del Boutique y Museo del Café. Con fecha 11 de mayo de 2011, publicado en el periódico Oficial No. 299 mediante Decreto No. 211, por el que se reforma y deroga diversas disposiciones de la Ley Orgánica del Instituto Casa Chiapas, en el que se transfiere al Consejo Estatal para las Cultura y las Artes de Chiapas las Atribuciones del Museo del Café.

El 8 de agosto de 2012, mediante Periódico Oficial No. 382, Decreto No. 243 se abroga el Instituto Marca Chiapas: así mismo mediante Decreto No. 244 se publica la Ley Orgánica y se crea el Instituto Casa Chiapas, donde hoy se sigue fomentando el desarrollo de las actividades artesanales a través de sus tiendas Casa Chiapas que actualmente se encuentra en Tuxtla Gutiérrez Matriz, y como Sucursales Aeropuerto Ángel Albino Corzo en Chiapa de Corzo, San Cristóbal de las Casas, Palenque, Tapachula y Coyoacán en la Ciudad de México.

Mediante Periódico Oficial No. 174-2ª Sección, de fecha 15 de abril de 2015, Decreto No. 213, Artículo Único, se reforma la denominación de la Ley Orgánica del Instituto Casa Chiapas, a efecto de cambiar el nombre por Instituto Casa de las Artesanías de Chiapas, considerando que la artesanía es parte del espíritu creador del pueblo chiapaneco, y que la labor que realizan nuestros artesanos constituye la ocupación de familias cuya subsistencia y progreso dependen de ella.

#### **4.- Organización y Objeto Social**

##### **a) Objeto Social**

El Instituto Casa de las Artesanías de Chiapas, es responsable del rescate, preservación, capacitación, fomento, producción, acopio, distribución, comercialización, promoción y difusión de las artesanías que producen las y los artesanos del estado, con el propósito de buscar el bienestar para una vida mejor, respetando sus raíces culturales.

##### **b) Principal Actividad**

- Rescatar, fomentar y organizar la actividad artesanal y productos agroindustriales en el Estado.
- Fomentar el diagnóstico situacional comunitario en materia de artesanías y productos agroindustriales, para lograr la espontánea y efectiva producción de los artesanos y/o empresarios.
- Preservar, promover y desarrollar las actividades artesanales y agroindustriales, en los municipios del Estado para conservar el patrimonio cultural de sus habitantes, respetando sus usos y costumbres, así como fomentar la participación social estimulando la creación de micro y pequeñas empresas.
- Incentivar y fomentar la asistencia técnica y administrativa, así como, establecer programas de estímulo y financiamiento regulados en las leyes, para las organizaciones y grupos de productores y artesanos del Estado.
- Desarrollar y promover la comercialización de los productos chiapanecos, así como aquellos certificados con el sello distintivo de la Marca "México Chiapas Original" previa segmentación del mercado, a través del sistema de tiendas y/o diferentes canales de distribución.
- Fomentar, organizar, difundir, celebrar y participar en eventos en los que los artesanos y productores del Estado y de otras entidades de la República Mexicana, intercambien técnicas y

experiencias en materia artesanal y en la elaboración de productos regionales, para lograr el posicionamiento y la exportación de los mismos en los diferentes mercados.

- Dirigir y administrar los establecimientos de distribución y exhibición de artesanías y productos agroindustriales.
- Establecer mecanismos de posicionamiento, promoción, difusión, distribución y comercialización de artesanías y productos agroindustriales en el ámbito municipal, estatal, nacional e internacional para mejorar el nivel de vida de los empresarios del Estado.
- Coordinar la ejecución de acciones en materia de capacitación a través de convenios con diversos organismos públicos de los tres ámbitos de gobierno, así como con diversas organizaciones privadas.
- Otorgar franquicias y/o concesiones para la instalación del sistema de tiendas.
- Desarrollar y fomentar acciones que permitan detectar a productores y/o prestadores de servicios con potencial para acceder al distintivo.
  
- Realizar acciones que permitan canalizar a las empresas interesadas, previo análisis del Instituto, ante los diversos organismos del sector público y privado, a fin de aumentar la competitividad de las artesanías y productos agroindustriales.
- Implementar los mecanismos necesarios para la certificación de los empresarios, artesanos, productos y servicios que cumplan con las especificaciones y requisitos del Consejo Regulador de la Marca Chiapas.
- Fomentar la innovación en las artesanías y productos agroindustriales que así lo requieran con la finalidad de ofrecer calidad y variedad, respetando sus orígenes y raíces culturales.

### ***c) Ejercicio Fiscal***

2019

### ***d) Régimen Jurídico***

El Instituto Casa de las Artesanías de Chiapas; está registrada ante el Servicio de Administración Tributaria como persona moral con fines no lucrativos, cuya actividad económica es la regulación y fomento estatal del desarrollo económico, y sus obligaciones son las siguientes:

- ▶ Presentar la declaración y pago provisional mensual de retenciones de Impuestos Sobre la Renta (ISR), y sueldos y salarios.
- ▶ Presentar la declaración anual donde se informe sobre las retenciones de los trabajadores que recibieron sueldos y salarios, y trabajadores asimilados a salarios.
- ▶ Presentar la declaración anual del Impuesto Sobre la Renta (ISR) donde se informe sobre las retenciones efectuadas por pagos de rentas de bienes inmuebles.
- ▶ Presentar la declaración y pago provisional mensual de las retenciones de Impuesto Sobre la Renta (ISR) realizadas por el pago de renta de bienes inmuebles.

### ***e) Consideraciones Fiscales del Ente***

El Instituto Casa de las Artesanías de Chiapas, se ubica dentro de las personas morales a que se refiere los artículos 79 y 86 de la LISR, pero tiene otras obligaciones como:

- Presentar la declaración y pago provisional de retenciones de ISR por Sueldos y Salarios
- INFONAVIT



- IMSS
- 2% Impuesto Sobre Nóminas
- 10% de ISR por Arrendamientos de Inmuebles
- 10% de ISR por pago de servicios profesionales
- 2% Impuesto Sobre Nóminas a prestadores de servicios

**f) Estructura Organizacional Básica**

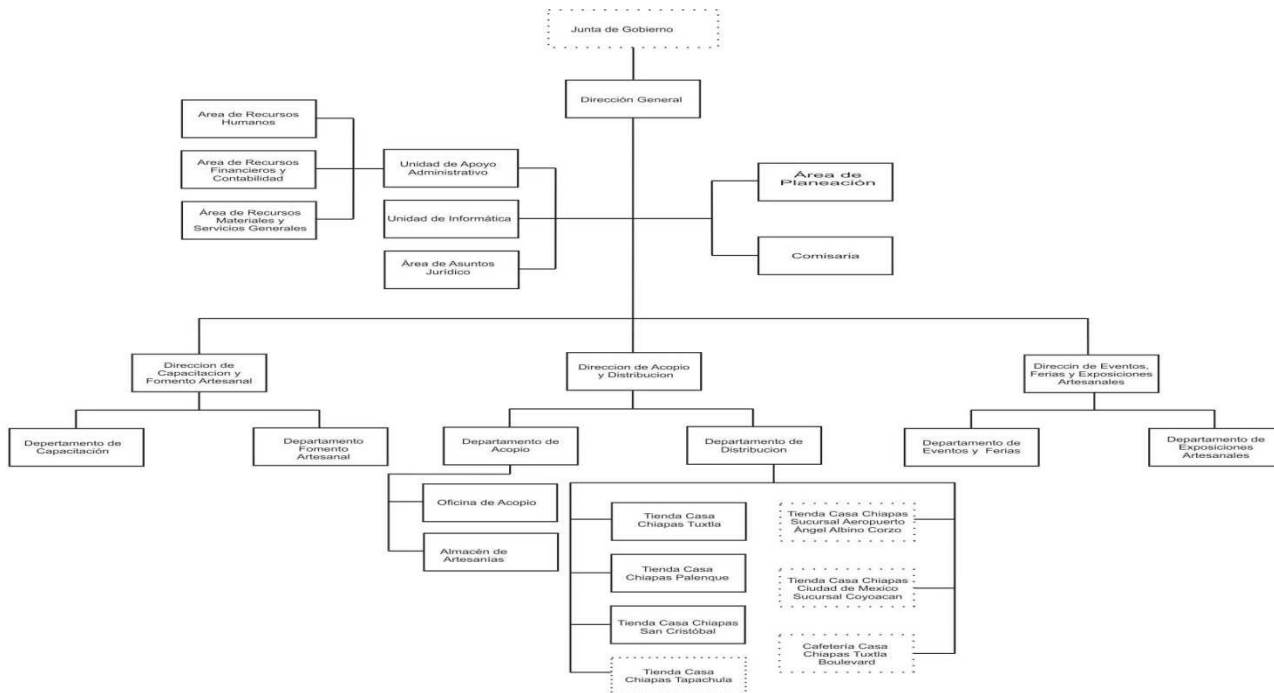

**g) Fideicomisos, Mandatos y Análogos de los cuales es Fideicomitente o Fideicomisario**

(No Aplica)

**5.- Bases de Preparación de los Estados Financieros**

Para llevar a cabo la preparación de los Estados Financieros del presente ejercicio se consideró lo siguiente:

a) Si se ha observado la normatividad emitida por el CONAC y las disposiciones legales aplicables. Se ha observado en cierta medida la Normatividad emitida por el CONAC y la Ley General de Contabilidad Gubernamental (LGCG), para la emisión de los estados financieros.

b) La normatividad aplicada para el reconocimiento, valuación y revelación de los diferentes rubros de la información financiera, así como las bases de medición utilizadas para la elaboración de los estados financieros; por ejemplo: costo histórico, valor de realización, valor razonable, valor de recuperación o cualquier otro método empleado y los criterios de aplicación de los mismos.

Todas las cuentas que afectan económicamente a Instituto Casa de las Artesanías de Chiapas, están cuantificados en términos monetarios y se registran al costo histórico. El costo histórico de las operaciones



corresponde al monto erogado para su adquisición conforme a la documentación contable original justificativa y comprobatoria.

c) Postulados básicos.

Las bases de preparación de los estados financieros del Instituto Casa de las Artesanías de Chiapas, aplican los postulados básicos siguientes:

- 1.- Sustancia Económica
- 2.- Entes Públicos
- 3.- Existencia Permanente
- 4.- Revelación Suficiente
- 5.- Importancia Relativa
- 6.- Registro e Integración Presupuestaria
- 7.- Consolidación de la Información Financiera
- 8.- Devengo Contable
- 9.- Valuación
- 10.- Dualidad Económica
- 11.- Consistencia

d) Normatividad supletoria. En caso de emplear varios grupos de normatividades (normatividades supletorias), deberá realizar la justificación razonable correspondiente, su alineación con los PBCG y a las características cualitativas asociadas descritas en el MCCG (documentos publicados en el Diario Oficial de la Federación, agosto 2009). (No Aplica)

e) Para las Entidades que por primera vez estén implementando la base devengado de acuerdo a la Ley de Contabilidad; deberán considerar políticas de reconocimientos, plan de implementación, presentar los últimos estados financieros con la Normatividad anteriormente utilizada. (No Aplica)

#### **6.- Políticas de Contabilidad Significativas**

(No Aplica)

#### **7.- Posición en Moneda Extranjera y Protección por Riesgo Cambiario**

(No Aplica)

#### **8.- Reporte Analítico del Activo**

El estado analítico del activo nos muestra la variación entre el saldo final y el saldo inicial del periodo; y al cierre del periodo que se informa, presenta una variación negativa de \$ 4,784,473.51 mayor al Ejercicio 2018.

La variación que presenta al activo al 31 de Diciembre de 2019, se integra de la siguiente manera:

- a) La variación negativa por \$ 17,347.57 del Rubro Efectivo y Equivalentes se debe a que en el periodo que se informa hubo menos ingresos a las cuentas bancarias para afrontar los compromisos al mes siguiente que se presenten.
- b) La variación negativa por \$ 79,970.19 del rubro Derechos a Recibir efectivos y Equivalentes se debe a los créditos por la venta de artesanías con diversos clientes, así también a la regularización

de los recursos otorgados en préstamo y a comprobar.

- c) La variación negativa por \$ 5,653,009.86 del rubro de Inventarios se debe a que se realizó mayor venta de mercancías artesanales, con relación a lo que se compró en el periodo que se informa.
- d) La variación positiva por \$ 9,354.80 del rubro de Derechos a Recibir Efectivo o Equivalentes a Largo Plazo se debe a las reclasificaciones hechas de las cuentas a corto plazo debido al tiempo transcurrido y que están siendo analizados para su depuración.
- e) La variación positiva por \$ 900,134.36 del rubro de Bienes muebles se debe a la adquisición de productos para exposición en las oficinas y/o diversas exposiciones del Instituto, así como al alta de productos adquiridos en ejercicios anteriores para exhibición del museo.
- f) La variación positiva por \$ 40,000.00 del rubro de Activos intangibles se debe a la adquisición de software.
- g) La variación positiva por \$ 16,364.95 del rubro de Activos diferidos se debe al pago de subsidio por concepto de bajas que no contaban con fuente de financiamiento al momento de afectar presupuestalmente.

CONCEPTO	SALDO INICIAL	CARGOS DEL PERIODO	ABONOS DEL PERIODO	SALDO FINAL	VARIACIÓN DEL PERIODO
<b>ACTIVO</b>	<b>21,818,092.58</b>	<b>119,811,949.08</b>	<b>124,596,422.59</b>	<b>17,033,619.07</b>	<b>(4,784,473.51)</b>
<b>Activo Circulante</b>	<b>15,745,073.26</b>	<b>117,474,502.05</b>	<b>123,224,829.67</b>	<b>9,994,745.64</b>	<b>(5,750,327.62)</b>
Efectivo y Equivalentes	3,315,847.20	88,882,090.95	88,899,438.52	3,298,499.63	(17,347.57)
Derechos a Recibir Efectivo o Equivalentes	525,268.51	11,010,698.62	11,090,668.81	445,298.32	(7,970.19)
Inventarios	11,903,957.55	17,581,712.48	23,234,722.34	6,250,947.69	(5,653,009.86)
<b>Activo No Circulante</b>	<b>6,073,019.32</b>	<b>2,337,447.03</b>	<b>1,371,592.92</b>	<b>7,038,873.43</b>	<b>965,854.11</b>
Derechos a Recibir Efectivo o Equivalentes a Largo Plazo	102,605.75	189,029.54	179,674.74	111,960.55	9,354.80
Bienes Muebles	5,733,242.09	2,092,052.54	1,191,918.18	6,633,376.45	900,134.36
Activos Intangibles	237,171.48	40,000.00		277,171.48	40,000.00
Activos Diferidos		16,364.95		16,364.95	16,364.95

### **9.- Fideicomisos, Mandatos y Análogos**

(No Aplica)

### **10.- Reporte de la Recaudación**

(No Aplica)

### **11.- Información sobre la Deuda y el Reporte Analítico de la Deuda**

(No Aplica)

## **12.- Calificaciones Otorgadas**

(No Aplica)

## **13.- Proceso de Mejora**

### ***a) Principales Políticas de Control Interno***

- Manual de Procedimientos: Nos indica los procedimientos que debemos seguir de forma ordenada en el desarrollo de las actividades; evitando duplicidad de esfuerzos.
- Ley General de Contabilidad Gubernamental (LGCG): Nos establece los criterios generales que rigen la contabilidad gubernamental y la emisión de información financiera, incluyendo la presupuestaria y programática en forma razonable y transparente.
- Normatividad Contable: Tiene por objeto efectuar el registro contable de los recursos públicos y la preparación de informes financieros de forma armonizada, que dan transparencia para la interpretación, evaluación, fiscalización y entrega de informes; regulando las operaciones contables.
- Normas Presupuestarias: Nos indica cómo se ejecuta el gasto público, administrándolo con eficiencia, eficacia, economía, transparencia y honradez, para rendir cuentas de los recursos públicos, así mismo contribuir a fortalecer la armonización presupuestaria y contable.

### ***b) Medidas de Desempeño Financiero, Metas y Alcance***

1.- Se continúa trabajando en el cambio trascendental que es el proceso de armonización contable para atender en tiempo y forma el nuevo esquema de la contabilidad gubernamental, y generando así los beneficios en materia de información financiera, transparencia y rendición de cuentas.

## **14.- Información por Segmentos**

(No Aplica)

## **15.- Eventos Posteriores al Cierre**

(No Aplica)

## **16.- Partes Relacionadas**

“No existen partes relacionadas que pudieran ejercer influencia significativa sobre la toma de decisiones financieras y operativas”

## **17.- Responsabilidad sobre la Presentación Razonable de la Información Contable**

“Bajo protesta de decir verdad declaramos que los Estados Financieros y sus Notas, son razonablemente correctos y son responsabilidad del emisor”

**SISTEMA CONTABLE 2019**
**ESTADO ANALÍTICO DE INGRESOS/CON RECURSOS DEL EJERCICIO**
**DEL 1o. DE ENERO AL 31 DE DICIEMBRE DE 2019**

Página 1 de 1

Fecha:

07/02/2020

RUBRO DE INGRESOS	INGRESO					DIFERENCIA
	ESTIMADO	AMPLIACIONES Y REDUCCIONES	MODIFICADO	DEVENGADO	RECAUDADO	(RECAUDADO - ESTIMADO)
Impuestos	0.00	0.00	0.00	0.00	0.00	0.00
Cuotas y Aportaciones de Seguridad Social	0.00	0.00	0.00	0.00	0.00	0.00
Contribuciones de Mejoras	0.00	0.00	0.00	0.00	0.00	0.00
Derechos	0.00	0.00	0.00	0.00	0.00	0.00
Productos	0.00	0.00	0.00	0.00	0.00	0.00
Aprovechamientos	0.00	0.00	0.00	0.00	0.00	0.00
Ingresos por Venta de Bienes, Prestación de Servicios y Otros Ingresos	1,222,323.87	15,402,677.98	16,625,001.85	16,625,001.85	16,625,001.85	15,402,677.98
Participaciones, Aportaciones, Convenios, Incentivos Derivados de la Colaboración Fiscal y Fondos Distintos de Aportaciones	0.00	0.00	0.00	0.00	0.00	0.00
Transferencias, Asignaciones, Subsidios y Subvenciones, y Pensiones y Jubilaciones	26,368,934.88	2,126,698.37	28,495,633.25	28,495,633.25	28,495,633.25	2,126,698.37
Ingresos Derivados de Financiamientos	0.00	0.00	0.00	0.00	0.00	0.00
<b>Total</b>	<b>27,591,258.75</b>	<b>17,529,376.35</b>	<b>45,120,635.10</b>	<b>45,120,635.10</b>	<b>45,120,635.10</b>	
					<b>Ingresos Excedentes</b>	<b>17,529,376.35</b>

RUBRO DE INGRESOS	INGRESO					DIFERENCIA
	ESTIMADO	AMPLIACIONES Y REDUCCIONES	MODIFICADO	DEVENGADO	RECAUDADO	(RECAUDADO - ESTIMADO)
<b>Ingresos del Poder Ejecutivo Federal o Estatal y de los Municipios</b>	<b>0.00</b>	<b>0.00</b>	<b>0.00</b>	<b>0.00</b>	<b>0.00</b>	<b>0.00</b>
Impuestos	0.00	0.00	0.00	0.00	0.00	0.00
Cuotas y Aportaciones de Seguridad Social	0.00	0.00	0.00	0.00	0.00	0.00
Contribuciones de Mejoras	0.00	0.00	0.00	0.00	0.00	0.00
Derechos	0.00	0.00	0.00	0.00	0.00	0.00
Productos	0.00	0.00	0.00	0.00	0.00	0.00
Aprovechamientos	0.00	0.00	0.00	0.00	0.00	0.00
Participaciones, Aportaciones, Convenios, Incentivos Derivados de la Colaboración Fiscal y Fondos Distintos de Aportaciones	0.00	0.00	0.00	0.00	0.00	0.00
Transferencias, Asignaciones, Subsidios y Subvenciones, y Pensiones y Jubilaciones	0.00	0.00	0.00	0.00	0.00	0.00
<b>Ingresos de los Entes públicos de los Poderes Legislativo y Judicial, de los Órganos Autónomos y del Sector Paraestatal o Paramunicipal, así como de las Empresas Productivas del Estado</b>	<b>27,591,258.75</b>	<b>17,529,376.35</b>	<b>45,120,635.10</b>	<b>45,120,635.10</b>	<b>45,120,635.10</b>	<b>17,529,376.35</b>
Cuotas y Aportaciones de Seguridad Social	0.00	0.00	0.00	0.00	0.00	0.00
Productos	0.00	0.00	0.00	0.00	0.00	0.00
Ingresos por Venta de Bienes, Prestación de Servicios y Otros Ingresos	1,222,323.87	15,402,677.98	16,625,001.85	16,625,001.85	16,625,001.85	15,402,677.98
Transferencias, Asignaciones, Subsidios y Subvenciones, y Pensiones y Jubilaciones	26,368,934.88	2,126,698.37	28,495,633.25	28,495,633.25	28,495,633.25	2,126,698.37
<b>Ingresos Derivados de Financiamiento</b>	<b>0.00</b>	<b>0.00</b>	<b>0.00</b>	<b>0.00</b>	<b>0.00</b>	<b>0.00</b>
Ingresos Derivados de Financiamientos	0.00	0.00	0.00	0.00	0.00	0.00
<b>Total</b>	<b>27,591,258.75</b>	<b>17,529,376.35</b>	<b>45,120,635.10</b>	<b>45,120,635.10</b>	<b>45,120,635.10</b>	
					<b>Ingresos Excedentes</b>	<b>17,529,376.35</b>

ESTADO ANALÍTICO DEL EJERCICIO DEL PRESUPUESTO DE EGRESOS CLASIFICACIÓN POR OBJETO DEL GASTO  
(CAPITULOS Y CONCEPTOS)  
DEL 1 DE ENERO AL 31 DE DICIEMBRE DE 2019

(Pesos)

RPA-1

CAPG	CG	DESCRIPCIÓN	PRESUPUESTO DE EGRESOS					SUBEJERCICIO
			APROBADO	AMPLIACIONES - REDUCCIONES	MODIFICADO	DEVENGADO	PAGADO	
<b>1000</b>		<b>Servicios Personales.</b>	<b>21,070,337.82</b>	<b>456,857.46</b>	<b>21,527,195.28</b>	<b>21,333,780.48</b>	<b>20,438,412.67</b>	<b>193,414.80</b>
	1100	Remuneraciones al Personal de Carácter Permanente.	7,410,986.78	222,333.84	7,633,320.62	7,623,672.81	7,140,896.12	9,647.81
	1200	Remuneraciones al Personal de Carácter Transitorio.	460,257.44	13,808.30	474,065.74	473,317.29	443,233.57	748.45
	1300	Remuneraciones Adicionales y Especiales.	9,262,686.60	-840,441.50	8,422,245.10	8,317,075.02	8,139,431.02	105,170.08
	1400	Seguridad Social.	1,770,247.00	-28,149.59	1,742,097.41	1,671,779.95	1,466,916.55	70,317.46
	1500	Otras Prestaciones Sociales y Económicas.	1,516,560.00	1,089,306.41	2,605,866.41	2,604,335.41	2,604,335.41	1,531.00
	1700	Pago de Estímulos a Servidores Públicos.	649,600.00	0.00	649,600.00	643,600.00	643,600.00	6,000.00
<b>2000</b>		<b>Materiales y Suministros.</b>	<b>607,897.82</b>	<b>-99,096.27</b>	<b>508,801.55</b>	<b>480,934.78</b>	<b>480,934.78</b>	<b>27,866.77</b>
	2100	Materiales de Administración, Emisión de Documentos y Artículos Oficiales.	295,506.50	-71,539.44	223,967.06	221,623.81	221,623.81	2,343.25
	2200	Alimentos y Utensilios.	33,736.84	0.00	33,736.84	23,428.60	23,428.60	10,308.24
	2300	Materias Primas y Materiales de Producción y Comercialización	97,508.31	0.00	97,508.31	97,467.62	97,467.62	40.69
	2400	Materiales y Artículos de Construcción y de Reparación.	19,114.69	-2,779.69	16,335.00	16,324.26	16,324.26	10.74
	2600	Combustibles, Lubricantes y Aditivos.	139,464.08	-24,777.14	114,686.94	99,527.40	99,527.40	15,159.54
	2900	Herramientas, Refacciones y Accesorios Menores.	22,567.40	0.00	22,567.40	22,563.09	22,563.09	4.31
<b>3000</b>		<b>Servicios Generales.</b>	<b>4,220,699.24</b>	<b>284,474.55</b>	<b>4,505,173.79</b>	<b>4,428,021.54</b>	<b>4,285,508.29</b>	<b>77,152.25</b>
	3100	Servicios Básicos.	739,185.04	0.00	739,185.04	711,694.64	695,220.64	27,490.40
	3200	Servicios de Arrendamiento.	882,640.00	0.00	882,640.00	882,629.48	882,629.48	10.52
	3400	Servicios Financieros, Bancarios y Comerciales.	461,445.88	-43,810.16	417,635.72	417,276.15	417,276.15	359.57
	3500	Servicios de Instalación, Reparación, Mantenimiento y Conservación.	123,797.20	0.00	123,797.20	112,798.26	112,798.26	10,998.94
	3600	Servicios de Comunicación Social y Publicidad.	52,192.00	-30,572.00	21,620.00	21,619.71	21,619.71	0.29
	3700	Servicios de Traslado y Viáticos.	301,340.94	-43,857.00	257,483.94	227,155.41	227,155.41	30,328.53
	3800	Servicios Oficiales.	1,262,737.37	214,535.43	1,477,272.80	1,471,379.80	1,471,379.80	5,893.00
	3900	Otros Servicios Generales.	397,360.81	188,178.28	585,539.09	583,468.09	457,428.84	2,071.00
<b>4000</b>		<b>Transferencias, Asignaciones, Subsidios y Otras Ayudas.</b>	<b>470,000.00</b>	<b>431,640.25</b>	<b>901,640.25</b>	<b>901,640.25</b>	<b>901,640.25</b>	<b>0.00</b>
	4300	Subsidios y Subvenciones.	0.00	431,640.25	431,640.25	431,640.25	431,640.25	0.00
	4400	Ayudas Sociales.	470,000.00	0.00	470,000.00	470,000.00	470,000.00	0.00



Gobierno del Estado de Chiapas  
RAMO O DEPENDENCIA: Instituto Casa de las Artesanías de Chiapas

ESTADO ANALÍTICO DEL EJERCICIO DEL PRESUPUESTO DE EGRESOS CLASIFICACIÓN POR OBJETO DEL GASTO  
(CAPITULOS Y CONCEPTOS)  
DEL 1 DE ENERO AL 31 DE DICIEMBRE DE 2019

(Pesos)

RPA-1

CAPG	CG	DESCRIPCIÓN	PRESUPUESTO DE EGRESOS					SUB EJERCICIO
			APROBADO	AMPLIACIONES - REDUCCIONES	MODIFICADO	DEVENGADO	PAGADO	
9000		Deuda Pública.	0.00	1,052,822.38	1,052,822.38	1,052,822.38	1,052,822.38	0.00
	9900	Adeudos de Ejercicios Fiscales Anteriores (ADEFAS).	0.00	1,052,822.38	1,052,822.38	1,052,822.38	1,052,822.38	0.00
<b>TOTAL DEL GASTO:</b>			<b>26,368,934.88</b>	<b>2,126,698.37</b>	<b>28,495,633.25</b>	<b>28,197,199.43</b>	<b>27,159,318.37</b>	<b>298,433.82</b>



GOBIERNO DEL ESTADO DE CHIAPAS

RAMO O DEPENDENCIA: Instituto Casa de las Artesanías de Chiapas

ESTADO ANALÍTICO DEL EJERCICIO DEL PRESUPUESTO DE EGRESOS CLASIFICACIÓN ECONÓMICA POR TIPO  
DE GASTO  
DEL 1 DE ENERO AL 31 DE DICIEMBRE DE 2019

(Pesos)

RPA-2

CONCEPTO	PRESUPUESTO DE EGRESOS					SUBEJERCICIO
	APROBADO	AMPLIACIONES - REDUCCIONES	MODIFICADO	DEVENGADO	PAGADO	
<b>GASTO CORRIENTE</b>	26,368,934.88	2,126,698.37	28,495,633.25	28,197,199.43	27,159,318.37	298,433.82
<b>GASTO DE CAPITAL</b>	0.00	0.00	0.00	0.00	0.00	0.00
<b>AMORTIZACIÓN DE LA DEUDA Y DISMINUCIÓN DE PASIVOS</b>	0.00	0.00	0.00	0.00	0.00	0.00
<b>PENSIONES Y JUBILACIONES</b>	0.00	0.00	0.00	0.00	0.00	0.00
<b>PARTICIPACIONES</b>	0.00	0.00	0.00	0.00	0.00	0.00
<b>TOTAL DEL GASTO:</b>	<b>26,368,934.88</b>	<b>2,126,698.37</b>	<b>28,495,633.25</b>	<b>28,197,199.43</b>	<b>27,159,318.37</b>	<b>298,433.82</b>



GOBIERNO CONSTITUCIONAL DEL ESTADO DE CHIAPAS  
RAMO O DEPENDENCIA: Instituto Casa de las Artesanías de Chiapas  
ESTADO ANALÍTICO DEL EJERCICIO DEL PRESUPUESTO DE EGRESOS EN CLASIFICACIÓN  
ADMINISTRATIVA/ORGANISMO  
DEL 1 DE ENERO AL 31 DE DICIEMBRE DE 2019

(Pesos)

RPA-3

CONCEPTO	PRESUPUESTO DE EGRESOS					SUBEJERCICIO
	APROBADO	AMPLIACIONES - REDUCCIONES	MODIFICADO	DEVENGADO	PAGADO	
<b>TOTAL</b>	<b>26,368,934.88</b>	<b>2,126,698.37</b>	<b>28,495,633.25</b>	<b>28,197,199.43</b>	<b>27,159,318.37</b>	<b>298,433.82</b>
<b>ENTIDADES PARAESTATALES Y FIDEICOMISOS NO EMPRESARIALES Y NO FINANCIEROS</b>	<b>26,368,934.88</b>	<b>2,126,698.37</b>	<b>28,495,633.25</b>	<b>28,197,199.43</b>	<b>27,159,318.37</b>	<b>298,433.82</b>
Instituto Casa de las Artesanías de Chiapas	26,368,934.88	2,126,698.37	28,495,633.25	28,197,199.43	27,159,318.37	298,433.82





GOBIERNO CONSTITUCIONAL DEL ESTADO DE CHIAPAS  
RAMO O DEPENDENCIA: Instituto Casa de las Artesanías de Chiapas  
ESTADO ANALÍTICO DEL EJERCICIO DEL PRESUPUESTO DE EGRESOS EN CLASIFICACIÓN  
ADMINISTRATIVA/PODERES  
DEL 1 DE ENERO AL 31 DE DICIEMBRE DE 2019

(Pesos)

RPA-4

CONCEPTO	PRESUPUESTO DE EGRESOS					SUBEJERCICIO
	APROBADO	AMPLIACIONES - REDUCCIONES	MODIFICADO	DEVENGADO	PAGADO	
PODER EJECUTIVO	NO APLICA					
PODER LEGISLATIVO	NO APLICA					
PODER JUDICIAL	NO APLICA					
ORGANOS AUTONOMOS	NO APLICA					





GOBIERNO DEL ESTADO DE CHIAPAS

RAMO O DEPENDENCIA: Instituto Casa de las Artesanías de Chiapas

ESTADO ANALÍTICO DEL EJERCICIO DEL PRESUPUESTO DE EGRESOS CLASIFICACIÓN FUNCIONAL (FINALIDAD Y FUNCIÓN)

DEL 1 DE ENERO AL 31 DE diciembre DE 2019

(Pesos)

RPA-6

FI	FU	CONCEPTO	EGRESOS					SUB EJERCICIO
			APROBADO	AMPLIACIONES - REDUCCIONES	MODIFICADO	DEVENGADO	PAGADO	
2		<b>Desarrollo Social</b>	<b>2,002,707.40</b>	<b>102,581.80</b>	<b>2,105,289.20</b>	<b>2,094,039.77</b>	<b>2,012,579.54</b>	<b>11,249.43</b>
	2.6	Protección Social	2,002,707.40	102,581.80	2,105,289.20	2,094,039.77	2,012,579.54	11,249.43
3		<b>Desarrollo Económico</b>	<b>24,366,227.48</b>	<b>971,294.19</b>	<b>25,337,521.67</b>	<b>25,050,337.28</b>	<b>24,093,916.45</b>	<b>287,184.39</b>
	3.1	Asuntos Económicos, Comerciales y Laborales en General	24,366,227.48	971,294.19	25,337,521.67	25,050,337.28	24,093,916.45	287,184.39
4		<b>Otras no Clasificadas en Funciones Anteriores</b>	<b>0.00</b>	<b>1,052,822.38</b>	<b>1,052,822.38</b>	<b>1,052,822.38</b>	<b>1,052,822.38</b>	<b>0.00</b>
	4.4	ADEFAS	0.00	1,052,822.38	1,052,822.38	1,052,822.38	1,052,822.38	0.00
<b>TOTAL DEL GASTO:</b>			<b>26,368,934.88</b>	<b>2,126,698.37</b>	<b>28,495,633.25</b>	<b>28,197,199.43</b>	<b>27,159,318.37</b>	<b>298,433.82</b>

**GOBIERNO CONSTITUCIONAL DEL ESTADO DE CHIAPAS**  
**INSTITUTO CASA DE LAS ARTESANÍAS DE CHIAPAS**

**SISTEMA CONTABLE 2019**

**ENDEUDAMIENTO NETO**

**DEL 1o. DE ENERO AL 31 DE DICIEMBRE DE 2019**

Página 1 de 1

Fecha:

07/02/2020

IDENTIFICACIÓN DE CRÉDITO O INSTRUMENTO	CONTRATACIÓN/ COLOCACIÓN	AMORTIZACIÓN	ENDEUDAMIENTO NETO
CRÉDITOS BANCARIOS			

TOTAL CRÉDITOS BANCARIOS

OTROS INSTRUMENTOS DE DEUDA

**NO APLICA**

TOTAL OTROS INSTRUMENTOS DE DEUDA

TOTAL

**GOBIERNO CONSTITUCIONAL DEL ESTADO DE CHIAPAS**  
**INSTITUTO CASA DE LAS ARTESANÍAS DE CHIAPAS**

**SISTEMA CONTABLE 2019**

**INTERESES DE LA DEUDA**

**DEL 1o. DE ENERO AL 31 DE DICIEMBRE DE 2019**

Fecha:

Página 1 de 1  
07/02/2020

IDENTIFICACIÓN DE CRÉDITO O INSTRUMENTO	DEVENGADO	PAGADO
CRÉDITOS BANCARIOS		

TOTAL DE INTERESES DE CRÉDITOS BANCARIOS

OTROS INSTRUMENTOS DE DEUDA
-----------------------------

TOTAL DE INTERESES DE OTROS INSTRUMENTOS DE DEUDA

TOTAL

**NO APLICA**



**GOBIERNO DEL ESTADO DE CHIAPAS**  
**RAMO O DEPENDENCIA: Instituto Casa de las Artesanías de Chiapas**  
**GASTO POR CATEGORÍA PROGRAMÁTICA**

DEL 1 DE ENERO AL 31 DE DICIEMBRE DE 2019

(Pesos)

RPA-7

CONCEPTO	PRESUPUESTO DE EGRESOS					SUBEJERCICIO
	APROBADO	AMPLIACIONES - REDUCCIONES	MODIFICADO	DEVENGADO	PAGADO	
<b>Programas</b>	<b>26,368,934.88</b>	<b>1,073,875.99</b>	<b>27,442,810.87</b>	<b>27,144,377.05</b>	<b>26,106,495.99</b>	<b>298,433.82</b>
<b>Subsidios: Sector Social y Privado o Entidades Federativas y Municipios</b>	<b>0.00</b>	<b>0.00</b>	<b>0.00</b>	<b>0.00</b>	<b>0.00</b>	<b>0.00</b>
Otros Subsidios	0.00	0.00	0.00	0.00	0.00	0.00
Sujetos a Reglas de Operación	0.00	0.00	0.00	0.00	0.00	0.00
<b>Desempeño de las Funciones</b>	<b>26,368,934.88</b>	<b>1,073,875.99</b>	<b>27,442,810.87</b>	<b>27,144,377.05</b>	<b>26,106,495.99</b>	<b>298,433.82</b>
Específicos	0.00	0.00	0.00	0.00	0.00	0.00
Funciones de las Fuerzas Armadas (Únicamente Gobierno Federal)	0.00	0.00	0.00	0.00	0.00	0.00
Planeación, seguimiento y evaluación de políticas públicas	0.00	0.00	0.00	0.00	0.00	0.00
Prestación de Servicios Públicos	0.00	0.00	0.00	0.00	0.00	0.00
Promoción y fomento	26,368,934.88	1,073,875.99	27,442,810.87	27,144,377.05	26,106,495.99	298,433.82
Provisión de Bienes Públicos	0.00	0.00	0.00	0.00	0.00	0.00
Proyectos de inversión	0.00	0.00	0.00	0.00	0.00	0.00
Regulación y supervisión	0.00	0.00	0.00	0.00	0.00	0.00
<b>Administrativos y de Apoyo</b>	<b>0.00</b>	<b>0.00</b>	<b>0.00</b>	<b>0.00</b>	<b>0.00</b>	<b>0.00</b>
Apoyo a la función pública y al mejoramiento de la gestión	0.00	0.00	0.00	0.00	0.00	0.00
Apoyo al proceso presupuestario y para mejorar la eficiencia institucional	0.00	0.00	0.00	0.00	0.00	0.00
Operaciones ajenas	0.00	0.00	0.00	0.00	0.00	0.00
<b>Compromisos</b>	<b>0.00</b>	<b>0.00</b>	<b>0.00</b>	<b>0.00</b>	<b>0.00</b>	<b>0.00</b>
Desastres Naturales	0.00	0.00	0.00	0.00	0.00	0.00
Obligaciones de cumplimiento de resolución jurisdiccional	0.00	0.00	0.00	0.00	0.00	0.00
<b>Obligaciones</b>	<b>0.00</b>	<b>0.00</b>	<b>0.00</b>	<b>0.00</b>	<b>0.00</b>	<b>0.00</b>
Aportaciones a fondos de estabilización	0.00	0.00	0.00	0.00	0.00	0.00
Aportaciones a fondos de inversión y reestructura de pensiones	0.00	0.00	0.00	0.00	0.00	0.00
Aportaciones a la seguridad social	0.00	0.00	0.00	0.00	0.00	0.00
Pensiones y jubilaciones	0.00	0.00	0.00	0.00	0.00	0.00
<b>Programas de Gasto Federalizado (Gobierno Federal)</b>	<b>0.00</b>	<b>0.00</b>	<b>0.00</b>	<b>0.00</b>	<b>0.00</b>	<b>0.00</b>
Gasto Federalizado	0.00	0.00	0.00	0.00	0.00	0.00
<b>Participaciones a entidades federativas y municipios</b>	<b>0.00</b>	<b>0.00</b>	<b>0.00</b>	<b>0.00</b>	<b>0.00</b>	<b>0.00</b>
<b>Costo financiero, deuda o apoyos a deudores y ahorradores de la banca</b>	<b>0.00</b>	<b>0.00</b>	<b>0.00</b>	<b>0.00</b>	<b>0.00</b>	<b>0.00</b>
<b>Adeudos de ejercicios fiscales anteriores</b>	<b>0.00</b>	<b>1,052,822.38</b>	<b>1,052,822.38</b>	<b>1,052,822.38</b>	<b>1,052,822.38</b>	<b>0.00</b>
	<b>0.00</b>	<b>1,052,822.38</b>	<b>1,052,822.38</b>	<b>1,052,822.38</b>	<b>1,052,822.38</b>	<b>0.00</b>
<b>TOTAL DEL GASTO:</b>	<b>26,368,934.88</b>	<b>2,126,698.37</b>	<b>28,495,633.25</b>	<b>28,197,199.43</b>	<b>27,159,318.37</b>	<b>298,433.82</b>



GOBIERNO CONSTITUCIONAL DEL ESTADO DE CHIAPAS  
INSTITUTO CASA DE LAS ARTESANÍAS DE CHIAPAS

PROGRAMAS Y PROYECTOS DE INVERSIÓN  
DEL 1 DE ENERO AL 31 DE DICIEMBRE DEL 2019

PP	PROGRAMA PRESUPUESTARIO / PROYECTO ESTRATÉGICO	MUNICIPIO / COBERTURA	PRESUPUESTO DE EGRESOS				AVANCE % DEVENGADO/ MODIFICADO
			APROBADO	MODIFICADO	DEVENGADO	PAGADO	

**NO APLICA**

---







**GOBIERNO CONSTITUCIONAL DEL ESTADO DE CHIAPAS**
**SECRETARÍA DE HACIENDA  
 PRESUPUESTO DE EGRESOS 2019**
**AVANCE DE CUMPLIMIENTO DE INDICADORES ESTRATÉGICOS  
 ENERO - DICIEMBRE**
**Organismo Público:** 2.1.1.2.0.760 Instituto Casa de las Artesanías de Chiapas

Misión	
Impulsar el desarrollo de las actividades artesanales a través del fomento a la producción; promoviendo el acopio, la comercialización en los mercados estatales, nacionales e internacionales; preservando y rescatando los elementos históricos y socioculturales del patrimonio material e inmaterial de la artesanía del Estado de Chiapas.	
Visión	
Ser una institución reconocida por el rescate y promoción de la artesanía chiapaneca, que responda de manera eficaz y eficiente a las demandas de los mercados, generando con ello un beneficio social y vida digna a quienes se dedican a la producción artesanal.	

COMPORTAMIENTO DEL EJERCICIO DEL GASTO								
Concepto					Aprobado (A)	Modificado (B)	Devengado (C)	% Devengado C/B
Fin	F	SF	SSF	Descripción				
<b>TOTALES</b>					<b>26,368,934.88</b>	<b>28,495,633.25</b>	<b>28,197,199.43</b>	<b>98.95</b>
2				Desarrollo Social	2,002,707.40	2,105,289.20	2,094,039.77	99.47
	6			Protección Social	2,002,707.40	2,105,289.20	2,094,039.77	99.47
		8		Otros Grupos Vulnerables	2,002,707.40	2,105,289.20	2,094,039.77	99.47
			1	Otros Grupos Vulnerables	2,002,707.40	2,105,289.20	2,094,039.77	99.47
3				Desarrollo Económico	24,366,227.48	26,390,344.05	26,103,159.66	98.91
	1			Asuntos Económicos, Comerciales y Laborales en General	24,366,227.48	26,390,344.05	26,103,159.66	98.91
		1		Asuntos Económicos y Comerciales en General	24,366,227.48	26,390,344.05	26,103,159.66	98.91
			1	Asuntos Económicos y Comerciales en General	24,366,227.48	26,390,344.05	26,103,159.66	98.91

Objetivos de Desarrollo Sostenible	
Clave	Descripción
08	Promover el crecimiento económico sostenido, inclusivo y sostenible, el empleo pleno y productivo y el trabajo decente para todos.

Metas de los Objetivos de Desarrollo Sostenible		
ODS	No. Meta	Descripción
08	01	Promover el crecimiento económico sostenido, inclusivo y sostenible, el empleo pleno y productivo y el trabajo decente para todos. Mantener el crecimiento económico per cápita de conformidad con las circunstancias nacionales y, en particular, un crecimiento del producto interno bruto de al menos el 7% anual en los países menos adelantados.

**GOBIERNO CONSTITUCIONAL DEL ESTADO DE CHIAPAS**  
**SECRETARÍA DE HACIENDA**  
**PRESUPUESTO DE EGRESOS 2019**

**AVANCE DE CUMPLIMIENTO DE INDICADORES ESTRATÉGICOS**  
**ENERO - DICIEMBRE**

**Organismo Público:** 2.1.1.2.0.760 Instituto Casa de las Artesanías de Chiapas

Objetivos del Plan Nacional		
Eje	Objetivo	Descripción
2	01	Bienestar. Brindar atención prioritaria a grupos históricamente discriminados mediante acciones que permitan reducir las brechas de desigualdad sociales y territoriales.
3	02	Desarrollo Económico. Propiciar un ambiente que incentive la formalidad y la creación de empleos y que permita mejorar las condiciones laborales para las personas trabajadoras.

Objetivos del Plan Estatal				
Eje	Tema	Pol. Púb.	Objetivo	Descripción
2	1	01	01	Bienestar Social. Desarrollo social integral. Sociedad con bienestar.
4	1	02	01	Reducir las condiciones de pobreza. Desarrollo Económico y Competitividad. Economía sostenible. Desarrollo empresarial y comercial.
			01	Fortalecer las capacidades de las empresas.

Estrategias del Plan Estatal		
Clave Alineación PED	No. Est.	Descripción
210101	03	Disminuir la carencia por ingresos.
410201	04	Fomentar el consumo de productos y servicios locales.

Programa Sectorial		
Programa	Clave Alineación	Descripción
C	201210101	En Construcción.
D	302410201	En Construcción.

**GOBIERNO CONSTITUCIONAL DEL ESTADO DE CHIAPAS**
**SECRETARÍA DE HACIENDA  
 PRESUPUESTO DE EGRESOS 2019**
**AVANCE DE CUMPLIMIENTO DE INDICADORES ESTRATÉGICOS  
 ENERO - DICIEMBRE**
**Organismo Público:** 2.1.1.2.0.760 Instituto Casa de las Artesanías de Chiapas

Objetivos Estratégicos		
No. Obj.	Clave Alineación	Descripción
1	302410201D	Promocionar la actividad artesanal chiapaneca.
2	201210101C	Fortalecer las capacidades productivas al sector artesanal en Chiapas.
3	302410201D	Fomentar la producción artesanal con calidad.

Indicadores Estratégicos														
No. Obj	No. Ind	Tipo y Dimensión	Unidad de Medida	Nombre del Indicador	Descripción Cualitativa (Numerador / Denominador)	Año y Valor de Línea Base	Denominador ( A )	Total Numerador	Programado ( B )				Avances	
									Modificado ( C )				Efic. del Ejer. D/C	Meta Indic. D/A
									Alcanzado ( D )					
									Trimestres					
				I	II	III	IV							
1	1	Gestión Eficacia	Evento	Porcentaje de participación y organización de eventos artesanales.	Número de participación y organización de eventos artesanales realizados. / Total de participación y organización de eventos artesanales programados.	2019 38.00	38.00	38.00	8.00	6.00	13.00	11.00	134.21%	134.21%
							38.00	38.00	8.00	6.00	13.00	11.00		
								51.00	5.00	4.00	19.00	23.00		
2	1	Gestión Eficacia	Apoyo	Porcentaje de apoyos artesanales para el fortalecimiento de las capacidades productivas.	Número de apoyos artesanales entregados. / Total de apoyos artesanales programados.	2019 1,215.00	1,215.00	1,215.00	386.00	0.00	405.00	424.00	40.99%	40.99%
							1,215.00	1,215.00	386.00	0.00	405.00	424.00		
								498.00	32.00	39.00	28.00	399.00		
3	1	Gestión Eficacia	Lote	Porcentaje de adquisición de productos con calidad artesanal.	Número de lotes de artesanías adquiridos. / Total de lotes de artesanías programados por adquirir.	2019 2,800.00	2,800.00	2,800.00	500.00	950.00	950.00	400.00	96.04%	96.04%
							2,800.00	2,800.00	500.00	950.00	950.00	400.00		
								2,689.00	696.00	830.00	524.00	639.00		

Productos y Servicios	Cientes y Usuarios
Impulsar las artesanías y productos regionales chiapanecos.	Artesanos y público en general.

**GOBIERNO CONSTITUCIONAL DEL ESTADO DE CHIAPAS**  
**INSTITUTO CASA DE LAS ARTESANÍAS DE CHIAPAS**

**SISTEMA CONTABLE 2019**

**INDICADORES DE POSTURA FISCAL / CON RECURSOS DEL EJERCICIO**

**DEL 1o. DE ENERO AL 31 DE DICIEMBRE DE 2019**

Fecha: Página 1 de 1  
07/02/2020

CONCEPTO	ESTIMADO	DEVENGADO	PAGADO
<b>I. Ingresos Presupuestarios</b>	<b>27,591,258.75</b>	<b>45,120,635.10</b>	<b>45,120,635.10</b>
Ingresos del Gobierno de la Entidad Federativa	0.00	0.00	0.00
Ingresos del Sector Paraestatal	27,591,258.75	45,120,635.10	45,120,635.10
<b>II. Egresos Presupuestarios</b>	<b>26,368,934.88</b>	<b>28,197,199.43</b>	<b>27,159,318.37</b>
Egresos del Gobierno de la Entidad Federativa	0.00	0.00	0.00
Egresos del Sector Paraestatal	26,368,934.88	28,197,199.43	27,159,318.37
<b>III. Balance Presupuestario (Superávit o Déficit) (III = I - II)</b>	<b>1,222,323.87</b>	<b>16,923,435.67</b>	<b>17,961,316.73</b>

CONCEPTO	ESTIMADO	DEVENGADO	PAGADO
<b>III. Balance Presupuestario (Superávit o Déficit)</b>	<b>1,222,323.87</b>	<b>16,923,435.67</b>	<b>17,961,316.73</b>
<b>IV. Intereses, Comisiones y Gastos de la Deuda</b>	<b>0.00</b>	<b>0.00</b>	<b>0.00</b>
<b>V. Balance Primario (Superávit o Déficit) (V = III - IV)</b>	<b>1,222,323.87</b>	<b>16,923,435.67</b>	<b>17,961,316.73</b>

CONCEPTO	ESTIMADO	DEVENGADO	PAGADO
<b>A. Financiamiento</b>	<b>0.00</b>	<b>0.00</b>	<b>0.00</b>
<b>B. Amortización de la Deuda</b>	<b>0.00</b>	<b>0.00</b>	<b>0.00</b>
<b>C. Endeudamiento o Desendeudamiento (C= A - B)</b>	<b>0.00</b>	<b>0.00</b>	<b>0.00</b>

**GOBIERNO CONSTITUCIONAL DEL ESTADO DE CHIAPAS**  
**INSTITUTO CASA DE LAS ARTESANÍAS DE CHIAPAS**

**SISTEMA CONTABLE 2019**  
**RELACIÓN DE CUENTAS BANCARIAS PRODUCTIVAS ESPECÍFICAS**  
**DEL 1o. DE ENERO AL 31 DE DICIEMBRE DE 2019**

Página 1 de 1  
06/02/2020

Fecha:

FONDO, PROGRAMA O CONVENIO	DATOS DE LA CUENTA BANCARIA		
	INSTITUCIÓN BANCARIA	NÚMERO DE CUENTA	TIPO DE CUENTA

**NO APLICA**

**SISTEMA CONTABLE 2019**

**RELACIÓN DE ESQUEMAS BURSÁTILES Y COBERTURAS FINANCIERAS**

**DEL 1o. DE ENERO AL 31 DE DICIEMBRE DE 2019**

Página 1 de 1

Fecha: 07/02/2020

**RELACIÓN DE ESQUEMAS BURSÁTILES Y DE COBERTURAS FINANCIERAS**

---

**NO APLICA**



**GOBIERNO CONSTITUCIONAL DEL ESTADO DE CHIAPAS**

**INSTITUTO CASA DE LAS ARTESANÍAS DE CHIAPAS**

**SISTEMA CONTABLE 2019**

**FORMATO DEL EJERCICIO Y DESTINO DE GASTO FEDERALIZADO Y REINTEGROS**

**DEL 1o. DE ENERO AL 31 DE DICIEMBRE DE 2019**

Fecha: Página 1 de 1  
31/12/2019

Programa o Fondo	Destino de los Recursos	Ejercicio		Reintegro
		DEVENGADO	PAGADO	

**NO APLICA**



**Al 31 DE DICIEMBRE DEL 2018 Y AL 31 DE DICIEMBRE DEL 2019**

Concepto	31 de diciembre de 2019	31 de diciembre de 2018	Concepto	31 de diciembre de 2019	31 de diciembre de 2018
<b>ACTIVO</b>			<b>PASIVO</b>		
<b>Activo Circulante</b>			<b>Pasivo Circulante</b>		
<b>Efectivo y Equivalentes</b>	<b>3,298,499.63</b>	<b>3,315,847.20</b>	<b>Cuentas por Pagar a Corto Plazo</b>	<b>1,222,636.16</b>	<b>6,867,877.17</b>
Efectivo			Servicios Personales por Pagar a Corto Plazo	423,282.17	446,085.46
Bancos/Tesorería			Proveedores por Pagar a Corto Plazo	31,885.00	163,598.89
Bancos/Dependencias y Otros	1,769,270.11	1,489,089.80	Contratistas por Obras Públicas por Pagar a Corto Plazo		
Inversiones Temporales (Hasta 3 Meses)			Participaciones y Aportaciones por Pagar a Corto Plazo		
Fondos con Afectación Específica	1,387,173.52	1,684,701.40	Transferencias Otorgadas por Pagar a Corto Plazo		366.64
Depósitos de Fondos de Terceros en Garantía y/o Administración	142,056.00	142,056.00	Intereses, Comisiones y Otros Gastos de la Deuda Pública por Pagar a Corto Plazo		
Otros Efectivos y Equivalentes			Retenciones y Contribuciones por Pagar a Corto Plazo	699,433.62	996,632.76
<b>Derechos a Recibir Efectivo o Equivalentes</b>	<b>445,298.32</b>	<b>525,268.51</b>	Devoluciones de la Ley de Ingresos por Pagar a Corto Plazo		
Inversiones Financieras de Corto Plazo			Otras Cuentas por Pagar a Corto Plazo	68,035.37	5,261,193.42
Cuentas por Cobrar a Corto Plazo	445,298.32	525,268.51	<b>Documentos por Pagar a Corto Plazo</b>	<b>0.00</b>	<b>0.00</b>
Deudores Diversos por Cobrar a Corto Plazo			Documentos Comerciales por Pagar a Corto Plazo		
Ingresos por Recuperar a Corto Plazo			Documentos con Contratistas por Obras Públicas por Pagar a Corto Plazo		
Deudores por Anticipos de la Tesorería a Corto Plazo			Otros Documentos por Pagar a Corto Plazo		
Préstamos Otorgados a Corto Plazo			<b>Porción a Corto Plazo de la Deuda Pública a Largo Plazo</b>	<b>0.00</b>	<b>0.00</b>
Otros Derechos a Recibir Efectivo o Equivalentes a Corto Plazo			Porción a Corto Plazo de la Deuda Pública		
<b>Derechos a Recibir Bienes o Servicios</b>	<b>0.00</b>	<b>0.00</b>	Porción a Corto Plazo de Arrendamiento Financiero		
Anticipos a Proveedores por Adquisición de Bienes y Prestación de Servicios a Corto Plazo			<b>Títulos y Valores a Corto Plazo</b>	<b>0.00</b>	<b>0.00</b>
Anticipo a Proveedores por Adquisición de Bienes Inmuebles y Muebles a Corto Plazo			<b>Pasivos Diferidos a Corto Plazo</b>	<b>0.00</b>	<b>0.00</b>
Anticipo a Proveedores por Adquisición de Bienes Intangibles a Corto Plazo			Ingresos Cobrados por Adelantado a Corto Plazo		
Anticipo a Contratistas por Obras Públicas a Corto Plazo			Intereses Cobrados por Adelantado a Corto Plazo		
Otros Derechos a Recibir Bienes o Servicios a Corto Plazo			Otros Pasivos Diferidos a Corto Plazo		
<b>Inventarios</b>	<b>6,250,947.69</b>	<b>11,903,957.55</b>	<b>Fondos y Bienes de Terceros en Garantía y/o Administración a Corto Plazo</b>	<b>0.00</b>	<b>0.53</b>
Inventario de Mercancías para Venta	6,250,947.69	11,903,957.55	Fondos en Garantía a Corto Plazo		
Inventario de Mercancías Terminadas			Fondos en Administración a Corto Plazo		0.53
Inventario de Mercancías en Proceso de Elaboración			Fondos Contingentes a Corto Plazo		
Inventario de Materias Primas, Materiales y Suministros para Producción			Fondos de Fideicomisos, Mandatos y Contratos Análogos a Corto Plazo		
Bienes en Tránsito			Otros Fondos de Terceros en Garantía y/o Administración a Corto Plazo		
<b>Almacenes</b>	<b>0.00</b>	<b>0.00</b>	Valores y Bienes en Garantía a Corto Plazo		
<b>Estimación por Pérdida o Deterioro de Activos Circulantes</b>	<b>0.00</b>	<b>0.00</b>	<b>Provisiones a Corto Plazo</b>	<b>0.00</b>	<b>0.00</b>
Estimaciones para Cuentas Incobrables por Derechos a Recibir Efectivo o Equivalentes			Provisión para Demandas y Juicios a Corto Plazo		
Estimación por Deterioro de Inventarios			Provisión para Contingencias a Corto Plazo		
<b>Otros Activos Circulantes</b>	<b>0.00</b>	<b>0.00</b>	Otras Provisiones a Corto Plazo		
Valores en Garantía			<b>Otros Pasivos a Corto Plazo</b>	<b>0.00</b>	<b>0.00</b>
Bienes en Garantía (excluye depósitos de fondos)			Ingresos por Clasificar		
Bienes Derivados de Embargos, Decomisos, Aseguramientos y Dación en Pago			Recaudación por Participar		
Adquisición con Fondos de Terceros			Otros Pasivos Circulantes		
<b>Total de Activos Circulantes</b>	<b>9,994,745.64</b>	<b>15,745,073.26</b>	<b>Total de Pasivos Circulantes</b>	<b>1,222,636.16</b>	<b>6,867,877.70</b>
<b>Activo No Circulante</b>			<b>Pasivo No Circulante</b>		
<b>Inversiones Financieras a Largo Plazo</b>			<b>Cuentas por Pagar a Largo Plazo</b>		<b>11,097.00</b>
Derechos a Recibir Efectivo o Equivalentes a Largo Plazo	111,960.55	102,605.75	Documentos por Pagar a Largo Plazo		
Bienes Inmuebles, Infraestructura y Construcciones en Proceso			<b>Deuda Pública a Largo Plazo</b>		
Bienes Muebles	6,633,376.45	5,733,242.09	<b>Pasivos Diferidos a Largo Plazo</b>	<b>4,867,754.18</b>	
Activos Intangibles	277,171.48	237,171.48	Fondos y Bienes de Terceros en Garantía y/o Administración a Largo Plazo		
Depreciación, Deterioro y Amortización Acumulada de Bienes			Provisiones a Largo Plazo		
Activos Diferidos	16,364.95		<b>Total de Pasivos No Circulantes</b>	<b>4,867,754.18</b>	<b>11,097.00</b>
Estimación por Pérdida o Deterioro de Activos no Circulantes			<b>Total del Pasivo</b>	<b>6,090,390.34</b>	<b>6,878,974.70</b>
<b>Otros Activos no Circulantes</b>			<b>HACIENDA PÚBLICA / PATRIMONIO</b>		
<b>Total de Activos No Circulantes</b>	<b>7,038,873.43</b>	<b>6,073,019.32</b>	<b>Hacienda Pública/Patrimonio Contribuido</b>	<b>0.00</b>	<b>0.00</b>
<b>Total del Activo</b>	<b>17,033,619.07</b>	<b>21,818,092.58</b>	Aportaciones		
			Donaciones de Capital		
			Actualización de la Hacienda Pública/Patrimonio		
			<b>Hacienda Pública/Patrimonio Generado</b>	<b>10,943,228.73</b>	<b>14,939,117.88</b>
			Resultados del Ejercicio (Ahorro/Desahorro)	(149,534.39)	1,053,082.97
			Resultados de Ejercicios Anteriores	11,092,763.12	13,886,034.91
			Revalúos		
			Reservas		
			Rectificaciones de Resultados de Ejercicios Anteriores		
			<b>Exceso o Insuficiencia en la Actualización de la Hacienda Pública/Patrimonio</b>	<b>0.00</b>	<b>0.00</b>
			Resultado por Posición Monetaria		
			Resultado por Tenencia de Activos no Monetarios		
<b>Total de Activos No Circulantes</b>	<b>7,038,873.43</b>	<b>6,073,019.32</b>	<b>Total Hacienda Pública/Patrimonio</b>	<b>10,943,228.73</b>	<b>14,939,117.88</b>
<b>Total del Activo</b>	<b>17,033,619.07</b>	<b>21,818,092.58</b>	<b>Total del Pasivo y Hacienda Pública/Patrimonio</b>	<b>17,033,619.07</b>	<b>21,818,092.58</b>

Denominación de la Deuda Pública y Otros Pasivos	Saldo al 31 de diciembre de 2018	Disposiciones del Período	Amortizaciones del Período	Revaluaciones, Reclasificaciones y Otros Ajustes	Saldo Final del Período	Pago de Intereses del Período	Pago de Comisiones y demás costos asociados durante el Período
<b>Deuda Pública</b>	0.00	0.00	0.00	0.00	0.00	0.00	0.00
<b>Corto Plazo</b>	0.00	0.00	0.00	0.00	0.00	0.00	0.00
Instituciones de Crédito							
Títulos y Valores							
Arrendamientos Financieros							
<b>Largo Plazo</b>	0.00	0.00	0.00	0.00	0.00		
Instituciones de Crédito							
Títulos y Valores							
Arrendamientos Financieros							
<b>Otros Pasivos</b>	6,878,974.70				6,090,390.34		
<b>Total de la Deuda Pública y Otros Pasivos</b>	6,878,974.70	0.00	0.00	0.00	6,090,390.34	0.00	0.00

**Deuda Contingente (Informativo)**

**Valor de Instrumentos Bono Cupón Cero (Informativo)**

Instrumento Bono Cupón Cero 1, Banobras  
Instrumento Bono Cupón Cero 2, Banobras

Obligaciones a Corto Plazo	Monto Contratado	Plazo Pactado	Tasa de Interés	Comisiones y Costos Relacionados	Tasa Efectiva

Obligaciones a Corto Plazo (Informativo)

**GOBIERNO CONSTITUCIONAL DEL ESTADO DE CHIAPAS**  
**INSTITUTO CASA DE LAS ARTESANÍAS DE CHIAPAS**

**SISTEMA CONTABLE 2019**

**INFORME ANALÍTICO DE OBLIGACIONES DIFERENTES DE FINANCIAMIENTOS**

**DEL 1o. DE ENERO AL 31 DE DICIEMBRE DE 2019**

Fecha:

Página 1 de 1

07/02/2020

LDF-3

DENOMINACIÓN DE LAS OBLIGACIONES DIFERENTES DE FINANCIAMIENTO	FECHA DEL CONTRATO	FECHA DE INICIO DE OPERACIÓN DEL PROYECTO	FECHA DE VENCIMIENTO	MONTO DE LA INVERSIÓN PACTADO	PLAZO PACTADO	MONTO PROMEDIO MENSUAL DEL PAGO DE LA CONTRAPRESTACIÓN	MONTO PROMEDIO MENSUAL DEL PAGO DE LA CONTRAPRESTACIÓN CORRESPONDIENTE AL PAGO DE INVERSIÓN	MONTO PAGADO DE LA INVERSIÓN AL 31 DE DICIEMBRE DE 2019	MONTO PAGADO DE LA INVERSIÓN ACTUALIZADO AL 31 DE DICIEMBRE DE 2019	SALDO PENDIENTE POR PAGAR DE LA INVERSIÓN AL 31 DE DICIEMBRE DE 2019
---	--------------------	---	----------------------	-------------------------------	---------------	--	---	---	---	--

**APP'S**

- APP 1
- APP 2
- APP 3
- APP XX

**Otros instrumentos**

- Otro instrumento 1
- Otro instrumento 2
- Otro instrumento 3
- Otro instrumento XX

**Total de Obligaciones Diferentes de Financiamiento**



**NO APLICA**

**SISTEMA CONTABLE 2019**  
**BALANCE PRESUPUESTARIO**

Página 1 de 1

Fecha: 07/02/2020

**DEL 1o. DE ENERO AL 31 DE DICIEMBRE DE 2019**
**LDF 4**

CONCEPTO	ESTIMADO/APROBADO	DEVENGADO	RECAUDADO/PAGADO
<b>Ingresos Totales</b>	<b>27,591,258.75</b>	<b>45,120,635.10</b>	<b>45,120,635.10</b>
Ingresos de Libre Disposición	27,591,258.75	45,120,635.10	45,120,635.10
Transferencias Federales Etiquetadas	0.00	0.00	0.00
Financiamiento Neto	0.00	0.00	0.00
<b>Egresos Presupuestarios</b>	<b>26,368,934.88</b>	<b>28,197,199.43</b>	<b>27,159,318.37</b>
Gasto No Etiquetado (sin incluir Amortización de la Deuda Pública)	26,368,934.88	28,197,199.43	27,159,318.37
Gasto Etiquetado (sin incluir Amortización de la Deuda Pública)	0.00	0.00	0.00
<b>Remanentes del Ejercicio Anterior</b>		<b>0.00</b>	<b>0.00</b>
Remanentes de Ingresos de Libre Disposición aplicados en el periodo		0.00	0.00
Remanentes de Transferencias Federales Etiquetadas aplicados en el periodo		0.00	0.00
<b>Balance Presupuestario</b>	<b>1,222,323.87</b>	<b>16,923,435.67</b>	<b>17,961,316.73</b>
<b>Balance Presupuestario sin Financiamiento Neto</b>	<b>1,222,323.87</b>	<b>16,923,435.67</b>	<b>17,961,316.73</b>
<b>Balance Presupuestario sin Financiamiento Neto y sin Remanentes del Ejercicio Anterior</b>	<b>1,222,323.87</b>	<b>16,923,435.67</b>	<b>17,961,316.73</b>

CONCEPTO	APROBADO	DEVENGADO	PAGADO
<b>Intereses, Comisiones y Gastos de la Deuda</b>	<b>0.00</b>	<b>0.00</b>	<b>0.00</b>
Intereses, Comisiones y Gastos de la Deuda con Gasto No Etiquetado	0.00	0.00	0.00
Intereses, Comisiones y Gastos de la Deuda con Gasto Etiquetado	0.00	0.00	0.00
<b>Balance Primario</b>	<b>1,222,323.87</b>	<b>16,923,435.67</b>	<b>17,961,316.73</b>

CONCEPTO	ESTIMADO/APROBADO	DEVENGADO	RECAUDADO/PAGADO
<b>Financiamiento</b>	<b>0.00</b>	<b>0.00</b>	<b>0.00</b>
Financiamiento con Fuente de Pago de Ingresos de Libre Disposición	0.00	0.00	0.00
Financiamiento con Fuente de Pago de Transferencias Federales Etiquetadas	0.00	0.00	0.00
<b>Amortización de la Deuda</b>	<b>0.00</b>	<b>0.00</b>	<b>0.00</b>
Amortización de la Deuda Pública con Gasto No Etiquetado	0.00	0.00	0.00
Amortización de la Deuda Pública con Gasto Etiquetado	0.00	0.00	0.00
<b>Financiamiento Neto</b>	<b>0.00</b>	<b>0.00</b>	<b>0.00</b>

CONCEPTO	ESTIMADO/APROBADO	DEVENGADO	RECAUDADO/PAGADO
Ingresos de Libre Disposición	27,591,258.75	45,120,635.10	45,120,635.10
Financiamiento Neto con Fuente de Pago de Ingresos de Libre Disposición	0.00	0.00	0.00
Financiamiento con Fuente de Pago de Ingresos de Libre Disposición	0.00	0.00	0.00
Amortización de la Deuda Pública con Gasto No Etiquetado	0.00	0.00	0.00
Gasto No Etiquetado ( sin incluir amortización de la Deuda Pública)	26,368,934.88	28,197,199.43	27,159,318.37
Remanentes de Ingresos de Libre Disposición aplicados en el periodo		0.00	0.00
<b>Balance Presupuestario de Recursos Disponibles</b>	<b>1,222,323.87</b>	<b>16,923,435.67</b>	<b>17,961,316.73</b>
<b>Balance Presupuestario de Recursos Disponibles sin Financiamiento Neto</b>	<b>1,222,323.87</b>	<b>16,923,435.67</b>	<b>17,961,316.73</b>

CONCEPTO	ESTIMADO/APROBADO	DEVENGADO	RECAUDADO/PAGADO
Transferencias Federales Etiquetadas	0.00	0.00	0.00
Financiamiento Neto con fuente de Pago de Transferencias Federales Etiquetadas	0.00	0.00	0.00
Financiamiento con Fuente de Pago de Transferencias Federales Etiquetadas	0.00	0.00	0.00
Amortización de la Deuda Pública con Gasto Etiquetado	0.00	0.00	0.00
Gasto Etiquetado ( sin incluir Amortización de la Deuda)	0.00	0.00	0.00
Remanentes de Transferencias Federales Etiquetadas aplicados en el periodo		0.00	0.00
<b>Balance Presupuestario de Recursos Etiquetados</b>	<b>0.00</b>	<b>0.00</b>	<b>0.00</b>
<b>Balance Presupuestario de Recursos Etiquetados sin Financiamiento Neto</b>	<b>0.00</b>	<b>0.00</b>	<b>0.00</b>





**NOMBRE DEL ENTE PUBLICO : Instituto Casa de las Artesanías de Chiapas**

**Estado Analítico del Ejercicio del Presupuesto de Egresos Detallado – LDF 6a.  
Clasificación por Objeto del Gasto (Capítulo y Concepto)**

**Del 1 de Enero al 31 de diciembre de 2019**

(PESOS)

Concepto			Egresos			Subejercicio
	Aprobado	Ampliaciones / Reducciones	Modificado	Devengado	Pagado	
b5) Productos Químicos, Farmacéuticos y de Laboratorio.	0.00	0.00	0.00	0.00	0.00	0.00
b6) Combustibles, Lubricantes y Aditivos.	0.00	0.00	0.00	0.00	0.00	0.00
b7) Vestuario, Blancos, Prendas de Protección y Artículos Deportivos.	0.00	0.00	0.00	0.00	0.00	0.00
b8) Materiales y Suministros para Seguridad.	0.00	0.00	0.00	0.00	0.00	0.00
b9) Herramientas, Refacciones y Accesorios Menores.	0.00	0.00	0.00	0.00	0.00	0.00
C. Servicios Generales.	0.00	0.00	0.00	0.00	0.00	0.00
c1) Servicios Básicos.	0.00	0.00	0.00	0.00	0.00	0.00
c2) Servicios de Arrendamiento.	0.00	0.00	0.00	0.00	0.00	0.00
c3) Servicios Profesionales, Científicos, Técnicos y Otros Servicios.	0.00	0.00	0.00	0.00	0.00	0.00
c4) Servicios Financieros, Bancarios y Comerciales.	0.00	0.00	0.00	0.00	0.00	0.00
c5) Servicios de Instalación, Reparación, Mantenimiento y Conservación.	0.00	0.00	0.00	0.00	0.00	0.00
c6) Servicios de Comunicación Social y Publicidad.	0.00	0.00	0.00	0.00	0.00	0.00
c7) Servicios de Traslado y Viáticos.	0.00	0.00	0.00	0.00	0.00	0.00
c8) Servicios Oficiales.	0.00	0.00	0.00	0.00	0.00	0.00
c9) Otros Servicios Generales.	0.00	0.00	0.00	0.00	0.00	0.00
D. Transferencias, Asignaciones, Subsidios y Otras Ayudas.	0.00	0.00	0.00	0.00	0.00	0.00
d1) Transferencias Internas y Asignaciones al Sector Público.	0.00	0.00	0.00	0.00	0.00	0.00
d2) Transferencias al Resto del Sector Público.	0.00	0.00	0.00	0.00	0.00	0.00
d3) Subsidios y Subvenciones.	0.00	0.00	0.00	0.00	0.00	0.00
d4) Ayudas Sociales.	0.00	0.00	0.00	0.00	0.00	0.00
d5) Pensiones y Jubilaciones.	0.00	0.00	0.00	0.00	0.00	0.00
d6) Transferencias a Fideicomisos, Mandatos y Otros Análogos.	0.00	0.00	0.00	0.00	0.00	0.00
d7) Transferencias a la Seguridad Social	0.00	0.00	0.00	0.00	0.00	0.00
d8) Donativos	0.00	0.00	0.00	0.00	0.00	0.00
d9) Transferencias al Exterior.	0.00	0.00	0.00	0.00	0.00	0.00
E. Bienes Muebles, Inmuebles e Intangibles.	0.00	0.00	0.00	0.00	0.00	0.00
e1) Mobiliario y Equipo de Administración.	0.00	0.00	0.00	0.00	0.00	0.00
e2) Mobiliario y Equipo Educativo y Recreativo.	0.00	0.00	0.00	0.00	0.00	0.00
e3) Equipo e Instrumental Médico y de Laboratorio.	0.00	0.00	0.00	0.00	0.00	0.00
e4) Vehículos y Equipo de Transporte.	0.00	0.00	0.00	0.00	0.00	0.00
e5) Equipo de Defensa y Seguridad.	0.00	0.00	0.00	0.00	0.00	0.00
e6) Maquinaria, Otros Equipos y Herramientas.	0.00	0.00	0.00	0.00	0.00	0.00
e7) Activos Biológicos.	0.00	0.00	0.00	0.00	0.00	0.00
e8) Bienes Inmuebles.	0.00	0.00	0.00	0.00	0.00	0.00
e9) Activos Intangibles.	0.00	0.00	0.00	0.00	0.00	0.00
F. Inversión Pública.	0.00	0.00	0.00	0.00	0.00	0.00
f1) Obra Pública en Bienes de Dominio Público.	0.00	0.00	0.00	0.00	0.00	0.00
f2) Obra Pública en Bienes Propios.	0.00	0.00	0.00	0.00	0.00	0.00
f3) Proyectos Productivos y Acciones de Fomento	0.00	0.00	0.00	0.00	0.00	0.00
G. Inversiones Financieras y Otras Provisiones.	0.00	0.00	0.00	0.00	0.00	0.00
g1) Inversiones para el Fomento de Actividades Productivas	0.00	0.00	0.00	0.00	0.00	0.00
g2) Acciones y Participaciones de Capital	0.00	0.00	0.00	0.00	0.00	0.00
g3) Compra de Títulos y Valores	0.00	0.00	0.00	0.00	0.00	0.00
g4) Concesión de Préstamos.	0.00	0.00	0.00	0.00	0.00	0.00
g5) Inversiones en Fideicomisos, Mandatos y Otros Análogos. Fideicomiso de Desastres Naturales (informativo)	0.00	0.00	0.00	0.00	0.00	0.00
g6) Otras Inversiones Financieras	0.00	0.00	0.00	0.00	0.00	0.00
g7) Provisiones para Contingencias y Otras Erogaciones Especiales.	0.00	0.00	0.00	0.00	0.00	0.00
H. Participaciones y Aportaciones.	0.00	0.00	0.00	0.00	0.00	0.00
h1) Participaciones.	0.00	0.00	0.00	0.00	0.00	0.00
h2) Aportaciones.	0.00	0.00	0.00	0.00	0.00	0.00
h3) Convenios.	0.00	0.00	0.00	0.00	0.00	0.00
I. Deuda Pública.	0.00	0.00	0.00	0.00	0.00	0.00
i1) Amortización de la Deuda Pública.	0.00	0.00	0.00	0.00	0.00	0.00
i2) Intereses de la Deuda Pública.	0.00	0.00	0.00	0.00	0.00	0.00
i3) Comisiones de la Deuda Pública.	0.00	0.00	0.00	0.00	0.00	0.00
i4) Gastos de la Deuda Pública.	0.00	0.00	0.00	0.00	0.00	0.00
i5) Costo por Coberturas.	0.00	0.00	0.00	0.00	0.00	0.00
i6) Apoyos Financieros.	0.00	0.00	0.00	0.00	0.00	0.00
i7) Adeudos de Ejercicios Fiscales Anteriores (ADEFAS).	0.00	0.00	0.00	0.00	0.00	0.00
<b>III. Total de Egresos</b>	<b>26,368,934.88</b>	<b>2,126,698.37</b>	<b>28,495,633.25</b>	<b>28,197,199.43</b>	<b>27,159,318.37</b>	<b>298,433.82</b>

**NOMBRE DEL ENTE PÚBLICO : Instituto Casa de las Artesanías de Chiapas**  
**Estado Analítico del Ejercicio del Presupuesto de Egresos Detallado – LDF 6b.**

Clasificación Administrativa

Del 1 de Enero al 31 de diciembre de 2019  
(PESOS)

Concepto	Egresos					Subejercicio
	Aprobado	Ampliaciones / Reducciones	Modificado	Devengado	Pagado	
I. Gasto No Etiquetado	26,368,934.88	2,126,698.37	28,495,633.25	28,197,199.43	27,159,318.37	298,433.82
E. Entidades Paraestatales y Fideicomisos No Empresariales y No Financieros	26,368,934.88	2,126,698.37	28,495,633.25	28,197,199.43	27,159,318.37	298,433.82
Instituto Casa de las Artesanías de Chiapas	26,368,934.88	2,126,698.37	28,495,633.25	28,197,199.43	27,159,318.37	298,433.82
II. Gasto Etiquetado	0.00	0.00	0.00	0.00	0.00	0.00
E. Entidades Paraestatales y Fideicomisos No Empresariales y No Financieros	0.00	0.00	0.00	0.00	0.00	0.00
Instituto Casa de las Artesanías de Chiapas	0.00	0.00	0.00	0.00	0.00	0.00
<b>III. Total de Egresos</b>	<b>26,368,934.88</b>	<b>2,126,698.37</b>	<b>28,495,633.25</b>	<b>28,197,199.43</b>	<b>27,159,318.37</b>	<b>298,433.82</b>



**NOMBRE DEL ENTE PÚBLICO : Instituto Casa de las Artesanías de Chiapas**

Estado Analítico del Ejercicio del Presupuesto de Egresos Detallado – LDF 6c.

Clasificación Funcional (Finalidad y Función)

Del 1 de Enero al 31 de diciembre de 2019

(PESOS)

Concepto	Egresos					Subejercicio
	Aprobado	Ampliaciones / Reducciones	Modificado	Devengado	Pagado	
I. Gasto No Etiquetado	26,368,934.88	2,126,698.37	28,495,633.25	28,197,199.43	27,159,318.37	298,433.82
A. Gobierno	0.00	0.00	0.00	0.00	0.00	0.00
a1) Legislación	0.00	0.00	0.00	0.00	0.00	0.00
a2) Justicia	0.00	0.00	0.00	0.00	0.00	0.00
a3) Coordinación de la Política de Gobierno	0.00	0.00	0.00	0.00	0.00	0.00
a4) Relaciones Exteriores	0.00	0.00	0.00	0.00	0.00	0.00
a5) Asuntos Financieros y Hacendarios	0.00	0.00	0.00	0.00	0.00	0.00
a6) Seguridad Nacional	0.00	0.00	0.00	0.00	0.00	0.00
a7) Asuntos de Orden Público y de Seguridad Interior	0.00	0.00	0.00	0.00	0.00	0.00
a8) Otros Servicios Generales	0.00	0.00	0.00	0.00	0.00	0.00
B. Desarrollo Social	2,002,707.40	102,581.80	2,105,289.20	2,094,039.77	2,012,579.54	11,249.43
b1) Protección Ambiental	0.00	0.00	0.00	0.00	0.00	0.00
b2) Vivienda y Servicios a la Comunidad	0.00	0.00	0.00	0.00	0.00	0.00
b3) Salud	0.00	0.00	0.00	0.00	0.00	0.00
b4) Recreación, Cultura y Otras Manifestaciones Sociales	0.00	0.00	0.00	0.00	0.00	0.00
b5) Educación	0.00	0.00	0.00	0.00	0.00	0.00
b6) Protección Social	2,002,707.40	102,581.80	2,105,289.20	2,094,039.77	2,012,579.54	11,249.43
b7) Otros Asuntos Sociales	0.00	0.00	0.00	0.00	0.00	0.00
C. Desarrollo Económico	24,366,227.48	971,294.19	25,337,521.67	25,050,337.28	24,093,916.45	287,184.39
c1) Asuntos Económicos, Comerciales y Laborales en General	24,366,227.48	971,294.19	25,337,521.67	25,050,337.28	24,093,916.45	287,184.39
c2) Agropecuaria, Silvicultura, Pesca y Caza	0.00	0.00	0.00	0.00	0.00	0.00
c3) Combustibles y Energía	0.00	0.00	0.00	0.00	0.00	0.00
c4) Minería, Manufacturas y Construcción	0.00	0.00	0.00	0.00	0.00	0.00
c5) Transporte	0.00	0.00	0.00	0.00	0.00	0.00
c6) Comunicaciones	0.00	0.00	0.00	0.00	0.00	0.00
c7) Turismo	0.00	0.00	0.00	0.00	0.00	0.00
c8) Ciencia, Tecnología e Innovación	0.00	0.00	0.00	0.00	0.00	0.00
c9) Otras Industrias y Otros Asuntos Económicos	0.00	0.00	0.00	0.00	0.00	0.00
D. Otras no Clasificadas en Funciones Anteriores	0.00	1,052,822.38	1,052,822.38	1,052,822.38	1,052,822.38	0.00
d1) Transac. de la Deuda Pública/Costo Financiero de la Deuda	0.00	0.00	0.00	0.00	0.00	0.00
d2) Transf., Part. y Aport. entre Diferentes Niv. y Ord. de Gob.	0.00	0.00	0.00	0.00	0.00	0.00
d3) Saneamiento del Sistema Financiero	0.00	0.00	0.00	0.00	0.00	0.00
d4) Adeudos de Ejercicios Fiscales Anteriores	0.00	1,052,822.38	1,052,822.38	1,052,822.38	1,052,822.38	0.00
II. Gasto Etiquetado	0.00	0.00	0.00	0.00	0.00	0.00
A. Gobierno	0.00	0.00	0.00	0.00	0.00	0.00
a1) Legislación	0.00	0.00	0.00	0.00	0.00	0.00
a2) Justicia	0.00	0.00	0.00	0.00	0.00	0.00
a3) Coordinación de la Política de Gobierno	0.00	0.00	0.00	0.00	0.00	0.00
a4) Relaciones Exteriores	0.00	0.00	0.00	0.00	0.00	0.00
a5) Asuntos Financieros y Hacendarios	0.00	0.00	0.00	0.00	0.00	0.00
a6) Seguridad Nacional	0.00	0.00	0.00	0.00	0.00	0.00
a7) Asuntos de Orden Público y de Seguridad Interior	0.00	0.00	0.00	0.00	0.00	0.00
a8) Otros Servicios Generales	0.00	0.00	0.00	0.00	0.00	0.00
B. Desarrollo Social	0.00	0.00	0.00	0.00	0.00	0.00
b1) Protección Ambiental	0.00	0.00	0.00	0.00	0.00	0.00
b2) Vivienda y Servicios a la Comunidad	0.00	0.00	0.00	0.00	0.00	0.00
b3) Salud	0.00	0.00	0.00	0.00	0.00	0.00
b4) Recreación, Cultura y Otras Manifestaciones Sociales	0.00	0.00	0.00	0.00	0.00	0.00
b5) Educación	0.00	0.00	0.00	0.00	0.00	0.00
b6) Protección Social	0.00	0.00	0.00	0.00	0.00	0.00
b7) Otros Asuntos Sociales	0.00	0.00	0.00	0.00	0.00	0.00
C. Desarrollo Económico	0.00	0.00	0.00	0.00	0.00	0.00
c1) Asuntos Económicos, Comerciales y Laborales en General	0.00	0.00	0.00	0.00	0.00	0.00
c2) Agropecuaria, Silvicultura, Pesca y Caza	0.00	0.00	0.00	0.00	0.00	0.00
c3) Combustibles y Energía	0.00	0.00	0.00	0.00	0.00	0.00
c4) Minería, Manufacturas y Construcción	0.00	0.00	0.00	0.00	0.00	0.00
c5) Transporte	0.00	0.00	0.00	0.00	0.00	0.00
c6) Comunicaciones	0.00	0.00	0.00	0.00	0.00	0.00
c7) Turismo	0.00	0.00	0.00	0.00	0.00	0.00
c8) Ciencia, Tecnología e Innovación	0.00	0.00	0.00	0.00	0.00	0.00
c9) Otras Industrias y Otros Asuntos Económicos	0.00	0.00	0.00	0.00	0.00	0.00
D. Otras no Clasificadas en Funciones Anteriores	0.00	0.00	0.00	0.00	0.00	0.00
d1) Transac. de la Deuda Pública/Costo Financiero de la Deuda	0.00	0.00	0.00	0.00	0.00	0.00
d2) Transf., Part. y Aport. entre Diferentes Niv. y Ord. de Gob.	0.00	0.00	0.00	0.00	0.00	0.00
d3) Saneamiento del Sistema Financiero	0.00	0.00	0.00	0.00	0.00	0.00
d4) Adeudos de Ejercicios Fiscales Anteriores	0.00	0.00	0.00	0.00	0.00	0.00
<b>III. Total de Egresos</b>	<b>26,368,934.88</b>	<b>2,126,698.37</b>	<b>28,495,633.25</b>	<b>28,197,199.43</b>	<b>27,159,318.37</b>	<b>298,433.82</b>

**NOMBRE DEL ENTE PÚBLICO : Instituto Casa de las Artesanías de Chiapas**

Estado Analítico del Ejercicio del Presupuesto de Egresos Detallado – LDF 6d.

**Clasificación de Servicios Personales por Categoría**

Del 1 de Enero al 31 de diciembre de 2019

(PESOS)

Concepto	Egresos					Subejercicio
	Aprobado	Ampliaciones / Reducciones	Modificado	Devengado	Pagado	
I. Gasto No Etiquetado	21,456,339.63	1,865,871.69	23,322,211.32	23,128,796.52	22,107,389.46	193,414.80
A. Personal Administrativo y de Servicio Público	21,456,339.63	895,113.28	22,351,452.91	22,158,038.11	21,136,631.05	193,414.80
B. Magisterio	0.00	0.00	0.00	0.00	0.00	0.00
C. Servicios de Salud	0.00	0.00	0.00	0.00	0.00	0.00
c1) Personal Administrativo	0.00	0.00	0.00	0.00	0.00	0.00
c2) Personal Médico, Paramédico y Afín	0.00	0.00	0.00	0.00	0.00	0.00
D. Seguridad Pública	0.00	0.00	0.00	0.00	0.00	0.00
E. Gastos Asociados a la Implementación de Nuevas Leyes Federales o Reformas a las mismas Nombre del Programa o Ley 1	0.00	0.00	0.00	0.00	0.00	0.00
F. Sentencias Laborales Definitivas	0.00	970,758.41	970,758.41	970,758.41	970,758.41	0.00
II. Gasto Etiquetado	0.00	0.00	0.00	0.00	0.00	0.00
A. Personal Administrativo y de Servicio Público	0.00	0.00	0.00	0.00	0.00	0.00
B. Magisterio	0.00	0.00	0.00	0.00	0.00	0.00
C. Servicios de Salud	0.00	0.00	0.00	0.00	0.00	0.00
c1) Personal Administrativo	0.00	0.00	0.00	0.00	0.00	0.00
c2) Personal Médico, Paramédico y Afín	0.00	0.00	0.00	0.00	0.00	0.00
D. Seguridad Pública	0.00	0.00	0.00	0.00	0.00	0.00
E. Gastos Asociados a la Implementación de Nuevas Leyes Federales o Reformas a las mismas Nombre del Programa o Ley 1	0.00	0.00	0.00	0.00	0.00	0.00
F. Sentencias Laborales Definitivas	0.00	0.00	0.00	0.00	0.00	0.00
<b>III. Total del Gasto en Servicios Personales</b>	<b>21,456,339.63</b>	<b>1,865,871.69</b>	<b>23,322,211.32</b>	<b>23,128,796.52</b>	<b>22,107,389.46</b>	<b>193,414.80</b>

**SISTEMA CONTABLE 2019**
**RELACIÓN DE BIENES MUEBLES QUE COMPONEN SU PATRIMONIO**

Página 1 de 9

**Cuenta Pública al 31 de diciembre de 2019**

Hora: 10:43:27a. m.

Fecha: 07/02/2020

Código	Descripción del Bien	Valor en Libros
1241	Mobiliario y Equipo de Administración	2,148,644.26
1241 111A0106 0002	5101 Escritorio Ejecutivo Modelo 1-912	1,856.52
1241 111A0109 0005	5101 Aparador para Exhibición en Aluminio blanco de 2" con chapa de seguridad	3,000.01
1241 111A0109 0007	5101 Banco Stena	5,394.07
1241 111A0109 0017	5101 Refrigerador Vertical 1 Pta. de Cristal 17 Pies Cubicos Mca. Vendo Mod. VR-17	10,000.00
1241 111A0109 0018	5101 Mesa de 1.20 X 1.20 Color Chocolate	6,440.00
1241 111A0109 0025	5101 Sistema Escalera Rack	2,990.00
1241 111A0109 0028	5202 Planchas de Vapor (3)	2,199.00
1241 111A0109 0031	5102 Planchas de Vapor (2)	1,904.00
1241 111A0114 0002	UN EQUIPO INDUSTRIAL PARA DISEÑO TEXTIL MARCA PICAÑOL REG 1279	150,000.00
1241 131A0111 0007	SILLON EJECUTIVO GIRATORIO METAL TELA	2,000.00
1241 131A0111 0011	CONGELADOR TOREY	3,200.00
1241 131A0111 0022	MODULO MADERA DE KIOSCO 45X45	34,500.00
1241 14000102 0001	5102 ENGARGOLADORA KOMBO500	1,975.58
1241 14000103 0002	5101 MESA DE TRABAJO MADERA 191	1,880.00
1241 14000103 0003	5101 MESA DE TRABAJO MADERA 192	1,880.00
1241 14000103 0010	5101 EXHIBIDOR MADERA VIDRIO 34	7,400.00
1241 14000103 0011	5101 EXHIBIDOR MADERA VIDRIO 35	7,400.00
1241 14000103 0012	5101 EXHIBIDOR MADERA VIDRIO 36	7,400.00
1241 14000103 0019	5102 MAQUINA ELECTRICA VICTOR	2,800.00
1241 14000104 0018	5101 ARCHIVERO VERTICAL 4 GAVETAS 80	2,347.11
1241 14000104 0019	5101 ARCHIVERO VERTICAL 4 GAVETAS 69	2,347.11
1241 14000104 0020	5101 CAJON DE DINERO METAL	2,131.50
1241 14000105 0001	5101 AM95 Mesa para computadora	1,899.00
1241 14000105 0002	5101 AE20 Escritorio Secretarial	1,651.30
1241 14000105 0004	5101 Escritorio en Arco	1,651.30
1241 14000105 0008	5102 AR51 Frigobar 040A219249	1,639.13
1241 14000105 0009	5102 AR51 Frigobar 0411A203017	1,639.13
1241 14000105 0010	5102 BH10 Maquina de Escribir Olympia	2,659.00
1241 14000105 0011	5102 BE40 Caja Registradora	1,723.62
1241 14000106 0001	5101 Archivero Vertical Cuatro Gavetas	1,900.00
1241 14000106 0007	5102 VENTILADOR HEAT BUSTER 73	3,012.93
1241 14000106 0008	5102 VENTILADOR HEAT BUSTER 74	3,012.93
1241 14000106 0009	5102 VENTILADOR HEAT BUSTER 53	3,012.93
1241 14000106 0010	5102 VENTILADOR HEAT BUSTER 72	3,495.00
1241 14000107 0001	5101 2 Escritorios Semiejecutivos 2 Gavetas Color Nogal.	3,200.00
1241 14000107 0005	5102 CAFETERA BAMBINA MCA BEZZERA	11,172.26
1241 14000107 0010	5104 MANIQUI FIBRA DE VIDRIO HOMBRE	3,000.00
1241 14000107 0011	5104 MANIQUI INDIGENA TEJEDORA	3,000.00
1241 14000107 0012	5104 MANIQUI INDIGENA SENTADA	3,000.00
1241 14000108 0001	5101 01 Modulo Quickdesk Verde	6,785.00

**SISTEMA CONTABLE 2019**
**RELACION DE BIENES MUEBLES QUE COMPONEN SU PATRIMONIO**

Página 2 de 9

**Cuenta Pública al 31 de diciembre de 2019**

Hora: 10:43:27a. m.

Fecha: 07/02/2020

Código	Descripción del Bien	Valor en Libros
1241 14000108 0002	5101 02 Modulos Quick Showcase Verde	8,970.00
1241 14000108 0003	5102 REFRIGERADOR ACROS 9 PIES VSU4818659	4,199.00
1241 14000108 0007	5104 3 ESCULTURAS DE FIBRA DE VIDRIO DE INDIGENA SENTADA CON TERMINACION EN PIEL	5,200.00
1241 14000108 0008	5104 3 ESCULTURAS INDIGENA SENTADA TERMINADO EN BRONCE	10,350.00
1241 14000109 0010	5101 Escritorio 2 Gav Der 120 Nova Arena Esm. Mca. Gebesa	2,760.00
1241 14000110 0003	SILLON EJECUTIVO GIRATORIO	3,161.63
1241 14000111 0004	ARCHIVERO METALICO 4 GAVETAS COLOR GRIS	4,204.57
1241 14000111 0005	03 REOJ CHECADOR HUELLA 200 EMP.	16,797.00
1241 14000111 0006	5111 BASE DE MADERA F 066 INV.2300111000133	2,900.00
1241 14000111 0008	5111 JUEGO DE SALA F 3519 INV. 2300111000131	12,888.00
1241 14000111 0009	5111 MESA DE CENTRO F 3519 INV. 2300111000132	5,000.00
1241 14000111 0010	2300111000121 5101 ESCRITORIO SECRETARIAL	2,290.00
1241 14000111 0011	2300111000116 MESA RECTANGULAR	2,099.02
1241 14000111 0012	2300111000117 FRIGO-BAR LG SERIE 10091129D01296	2,099.00
1241 14000112 0003	Archivero Metalico 2 Gav 25" Negro Oficio	2,195.00
1241 14000112 0004	Escritorio Rectangular 1.20mt c/pedestal	3,399.91
1241 14000113 0002	4 Mesas de madera (N/INV. 2300113000004, 2300113000005, 2300113000006, 2300113000007)	17,632.93
1241 14000114 0002	42 ESTANTES METAL 30CMX85CMX2.20MTS. DE ALTO S/S FACT. No.A938 (No. INV. 2300114100051 AL 2300114100092)	25,409.92
1241 14000114 0003	PLANCHA INDUSTRIAL MARCA FULL STEAM MODELO SH304 SERIE 010055 No. FAC.7518 No INV. 2300114000040	2,900.00
1241 14000114 0004	EXHIBIDOR MADERA, ISLA CON CAJONES, PUERTA Y ENTREPAÑOS No. FACT.A130 (No. INV. 2300115000002)	76,287.40
1241 14000115 0002	PLANCHA FULL STEAM MOD.SH304 SERIE 011611 FACT. 10967 No/INV 2300115000021	3,100.00
1241 14000116 0002	SILLON EJECUTIVO GIRATORIO METAL VINIL CENTURION FAC.6004172045 (No. DE INV. 2300116000001)	3,240.49
1241 14000116 0003	VITRINA MADERA VIDRIO FACT 1968 (No. INV. 2300116000010)	31,958.00
1241 14000116 0004	VITRINA MADERA METAL FACT.1968 (No. INV. 2300116000009)	25,230.00
1241 14000117 0006	6 PZAS MESA P/CAFETERIA CLAVE SKU-74664 FACTURA A341	19,488.00
1241 14000117 0007	24 PZAS SILLA DIF COLORES CLAVE SKU-31282 FACTURA A341	27,283.20
1241 14000118 0002	Mueble para Accesorios y Promocione, Factura No. OP002463, No. de Inventario 2300118000001	5,417.20
1241 24000117 0002	PAQUETE BIGG COFFE SHOP 2.20 CLAVE SKU-91915 FACTURA A341	169,668.56
1241 311A0109 0001	5206 Computadora Dell Mod. Optiplex 755 Minitorre.	12,260.50
1241 311A0109 0004	5206 Computadora Mca. Dell Optiplex 755 Minitorre CPU:8Y46QH1 Mon.:8728790V4S.	14,277.82
1241 311A0109 0006	5206 Computadora Dell Mod. Vostro 220 MT.	15,801.00
1241 311A0110 0007	COMPUTADORA PORTATIL ACER SERIE LXTVQ0315102526 A9B2000	12,057.04
1241 311A0113 0002	COMPUTADORA PORTATIL DELL VOSTRO 3460 S/9STZVW1 FACT. 680 DE COMPUZIP DE MEXICO SA CV	11,837.92
1241 311A0113 0003	IMPRESORA DE ETIQUETAS ZEBRA GC420T S/ 54JI30500496 FACT. 680 DE COMPUZIP DE MEXICO SA CV	5,953.58

**SISTEMA CONTABLE 2019**
**RELACION DE BIENES MUEBLES QUE COMPONEN SU PATRIMONIO**

Página 3 de 9

**Cuenta Pública al 31 de diciembre de 2019**

Hora: 10:43:27a. m.

Fecha: 07/02/2020

Código	Descripción del Bien	Valor en Libros
1241 311A0113 0005	DOS COMPUTADORES DE ESCRITORIOHP8300 ELITEPROCESADOR INTEL MEMORIA RAM 4GBDISCO DURO DATA DE 500GB MONITOR HP DE 18.5" WINDOWS 8 PRO SERIE: CPU MXL3321ZF2, MXL3321ZCV. MONITOR 6CM3311R7G, 6CM3311R7H	36,115.44
1241 311A0113 0006	DOS IMPRESORAS HP LASERJET PRO 400 COLOR M451 dn (CE957A) CONECTIVIDAD USB 2.0 CABLE USB SERIE: CNDF331772, CNDF325254	17,253.84
1241 311A0114 0002	4 COMPUTADORES DELL MOD. VOSTRO 220 MT REG 1279	69,240.00
1241 32000118 0002	Laptop ACER A315-4824 15.6 pulgadas (pecax)	10,816.83
1241 32000118 0003	Impresora Multifuncional EPSON Inyecin tinta (pecax=	5,981.51
1241 331A0111 0004	MONITOR ELO TPUCHSC SERIE H08C008858	8,800.00
1241 34000102 0014	5206 Concentrador 7HJF009805	10,590.00
1241 34000104 0005	5206 CPU MXD42909J7	20,180.00
1241 34000105 0003	5206 CPU HP MXJ51703PV	23,207.00
1241 34000105 0004	5206 CPU HP MXJ51703Q7	23,207.00
1241 34000105 0005	5206 CPU HP MXJ51703Q5	23,207.00
1241 34000105 0006	5206 CPU HP MXJ51703Q1	23,207.00
1241 34000105 0007	5206 CPU HP MXJ51703Q2	23,207.00
1241 34000105 0009	5206 CPU HP MXJ51703Q4	23,207.00
1241 34000105 0010	5206 CPU HP MXJ51703PP	23,207.00
1241 34000105 0011	5206 CPU HP MXJ51703PX	23,207.00
1241 34000105 0012	5206 CPU HP MXJ51703Q8	23,207.00
1241 34000105 0013	5206 CPU HP MXJ51703PR	23,207.00
1241 34000105 0015	5206 CPU HP MXJ51703Q9	23,207.00
1241 34000105 0016	5206 CPU HP MXJ51703PQ	23,207.00
1241 34000105 0022	5206 Unidad CD-ROM Extremo	3,200.00
1241 34000106 0001	5206 ImpresoraCodigo de Barras Zebra TLP2844-2	6,530.00
1241 34000106 0004	IMPRESORA CODIGO DE BARRAS ZEBRA TLP2844-2	12,075.00
1241 34000107 0001	5206 Computadora Mod. H.P. Compaq DC 7700CMT	16,480.00
1241 34000107 0005	5206 CPU y Monitor LB17H9KL202962R	4,000.00
1241 34000107 0006	5206 CPU y Monitor LB17H9KL20317ON	3,000.00
1241 34000109 0001	2300109000013 CPU DELL SERIE HX46QH1	12,761.55
1241 34000110 0001	HP Proliant ML 110G6 QCRE XEON 240 GHZ/2GB/DVD/250 GB SATA	43,821.00
1241 34000110 0002	MONITOR LCD HP PRESARIO 15.6" WIDE SCREEN NEGRO CQ1569	2,900.00
1241 34000110 0005	5606 EQUIPO DE COMPUTO CPU MXL0390BQD	13,016.36
1241 34000110 0006	5606 EQUIPO DE COMPUTO CPU MXL0390BQR	13,016.36
1241 34000110 0007	5606 EQUIPO DE COMPUTO CPU MXL0390BR9	13,016.36
1241 34000110 0008	5606 EQUIPO DE COMPUTO CPU MXL0390BQYY	13,016.36
1241 34000110 0009	5606 EQUIPO DE COMPUTO CPU MXL0390PPH	13,016.36
1241 34000110 0010	5606 EQUIPO DE COMPUTO CPU MXL0390PPL	13,016.36
1241 34000110 0011	5606 EQUIPO DE COMPUTO CPU MXL0390PPP	13,016.36
1241 34000110 0012	5606 EQUIPO DE COMPUTO CPU MXL0390PPS	13,016.36
1241 34000110 0013	5606 EQUIPO DE COMPUTO CPU MXL0390PPW	13,016.36
1241 34000110 0014	5606 EQUIPO DE COMPUTO CPU MXL0390PPX	13,016.36
1241 34000110 0015	5606 EQUIPO DE COMPUTO CPU MXL0390PQ4	13,016.36

**SISTEMA CONTABLE 2019**
**RELACION DE BIENES MUEBLES QUE COMPONEN SU PATRIMONIO**

Página 4 de 9

**Cuenta Pública al 31 de diciembre de 2019**

Hora: 10:43:27a. m.

Fecha: 07/02/2020

Código	Descripción del Bien	Valor en Libros
1241 34000110 0016	5606 EQUIPO DE COMPUTO CPU MXL0390PQ5	12,886.20
1241 34000110 0017	5606 EQUIPO DE COMPUTO CPU MXL0390PQ6	12,886.20
1241 34000110 0018	5606 EQUIPO DE COMPUTO CPU MXL0390PQ7	13,016.36
1241 34000110 0019	5606 EQUIPO DE COMPUTO CPU MXL0390PRB	13,016.36
1241 34000110 0020	5606 EQUIPO DE COMPUTO CPU MXL0390PRK	13,016.36
1241 34000110 0021	5606 EQUIPO DE COMPUTO CPU MXL04119DM	13,016.36
1241 34000110 0022	5606 EQUIPO DE COMPUTO CPU MXL04119FK	13,016.36
1241 34000113 0002	5 Impresoras Marca EPSON Mod. M244A, (No./Inv. 2300113000015, 2300113000016, 2300113000017, 2300113000018, 2300113000019).	37,700.00
1241 34000113 0003	3 Lector Óptico, Código de Barra, Marca HONEYWELL, Mod. Voyager MS9520 (No./Inv. 2300113000020, 2300113000021, 2300113000022).	7,673.40
1241 34000113 0004	6 Impresoras Marca HP Mod. CE658A (No./Inv. 2300113000033, 2300113000034, 2300113000035, 2300113000036, 2300113000037, 2300113000038)	12,349.94
1241 34000113 0005	Computadora Portátil Marca TOSHIBA Mod. L845-SP4161KM (No./Inv. 2300113000039)	15,080.00
1241 34000113 0006	CPU Marca HP Mod.8300 ELITE CMT E3S41LT (No./Inv.2300113000042)	16,251.95
1241 34000113 0010	CPU Marca HP Mod.8300 ELITE CMT E3S41LT (No./Inv. 2300113000046)	16,251.95
1241 34000114 0002	IPAD MARCA APPLE MOD.MD795E/A SERIE DMPLRHWKF4YJ FACT.1 (No. INV. 2300114000012)	16,264.09
1241 34000114 0003	COMPUTADORA PORTATIL MARCA HP MODELO PAVILION G4-2262LA SERIE 5CD24345YN FACT. 6 (No. INV.2300114000013)	15,254.00
1241 34000114 0004	C.P.U. HP MOD. ELITE DESK SERIE MXL4063094 FACT. 6 (No. INV. 2300114000023)	17,277.70
1241 34000114 0008	C.P.U. HP MOD. ELITE DESK SERIE MXL406308M FACT. 6 (No. INV. 2300114000027)	17,277.70
1241 34000114 0012	COMPUTADORA PORTATIL MARCA HP MODELO PAVILION 14-NO20LA SERIE 5CD3461BWR FACT. 8 (No. INV.2300114000014)	15,880.40
1241 34000114 0013	C.P.U. HP MOD. ELITE DESK SERIE MXL4100JDH FACT. 8 (No. INV. 2300114000015)	17,277.70
1241 34000114 0017	C.P.U. HP MOD. ELITE DESK SERIE MXL40630CC FACT. 8 (No. INV. 2300114000019)	17,277.70
1241 34000114 0021	COMPUTADORA PORTATIL MARCA MACBOOK SERIE 1000172645 FACT.643	17,598.89
1241 34000114 0022	IMPRESORA MARCA EPSON MOD.L355 SERIE 023957856 FACT.643	3,848.41
1241 34000115 0002	01 OFFICE MAC HOME STUDENT 2011 E FACT. AT568841 DE PROMOTORA MUSICAL, S.A. DE C.V. CTO.	17,499.00
1241 34000115 0004	01 MB PRO 13.3/2.5/2X2GB/500/SD-S FACT. AT-373077 PROMOTORA MUSICAL, S.A. DE C.V.	15,999.00
1241 34000115 0005	03 COMPUTADORAS DE ESCRITORIO MOD. OPTIPLEX 30X20 MONITORE DELL, MAYORISTAS EN COMPUTO Y ACCESORIOS DE CHIAPAS, S.A. DE C.V. FACT. 11712 \$ 11,739.20	35,217.60
1241 34000115 0006	01 IMPRESORA MULTIFUNCIONAL MARCA HP LASERJET PRO M476NW FACT. 11878 MAYORISTAS EN COMPUTO Y ACCESORIOS DE CHIAPAS, S.A. DE C.V.	6,090.00
1241 34000116 0002	LECTOR DE HUELLA DIGITAL MARCA NITGEN MOD.HAMSTER II SERIE 16401HP0032 FACT.16391 No./INV 2300116000011	4,408.00
1241 34000116 0003	LECTOR DE HUELLA DIGITAL MARCA NITGEN MOD.HAMSTER II SERIE 16401HP0033 FACT.16391 No./INV 2300116000012	4,408.00
1241 34000116 0004	LECTOR DE HUELLA DIGITAL MARCA NITGEN MOD.HAMSTER II SERIE 16401HP0034 FACT.16391 No./INV 2300116000013	4,408.00
1241 34000116 0005	LECTOR DE HUELLA DIGITAL MARCA NITGEN MOD.HAMSTER II SERIE 16401HP0035 FACT.16391 No./INV 2300116000014	4,408.00

**SISTEMA CONTABLE 2019**
**RELACIÓN DE BIENES MUEBLES QUE COMPONEN SU PATRIMONIO**

Página 5 de 9

**Cuenta Pública al 31 de diciembre de 2019**

Hora: 10:43:27a. m.

Fecha: 07/02/2020

Código	Descripción del Bien	Valor en Libros
1241 34000116 0006	1 COMPUTADORA MCA DELL OPTIPLEX 3010 FACT.- 828	16,878.00
1241 34000116 0007	1 LECTOR BIOMETRIC DE HUELLA DIGITAL MCA NITGEM MOD HMSTER II	4,814.00
1241 34000117 0002	LECTOR MS9520-37A38 VOYAGER HONEWELL MK9520 SERIE 2R16280181 INV. 2300117000001	3,016.00
1241 34000117 0003	LECTOR MS9520-37A38 VOYAGER HONEWELL MK9520 SERIE 2R16280767 INV. 2300117000003	3,016.00
1241 34000117 0004	LECTOR MS9520-37A38 VOYAGER HONEWELL MK9520 SERIE 2R16280203 INV. 2300117000002	3,016.00
1241 34000117 0005	LECTOR MS9520-37A38 VOYAGER HONEWELL MK9520 SERIE 2R16280956 INV. 2300117000004	3,016.00
1241 34000117 0006	COMPUTADORA DE ESCRITORIO BASICA MARCA DELL MOD. OPTIPLEX 3050 MT. FACTURA 18703	18,696.88
1241 34000118 0002	NVR GRABADORA DIGITAL D-LINK MEMORIA INTERNA 256 MB, FACT. B918 No. DE INVENTARIO 2300118000003	6,698.56
1241 34000118 0003	IMPRESORA DE MATRIZ DE PUNTO EPSON LX-350. No. factura 002397 MODELO PA7117 SERIE Q754185648	6,662.54
1241 911A0111 0001	(5191) 2300111000127 COPIADORA/IMPRESORA XEROX SERIE UAK 506037	10,000.00
1241 94000110 0001	COPIADORA KYOCERA MODELO TA-180 ACC.	29,000.00
1241 94000111 0001	Vitrina de Aluminio con Cristal	2,500.00
1241 94000114 0004	EQUIPO DE AIRE ACONDICIONADO TIPO MINISPLIT CON CAPACIDAD DE 18000 BTUS A CONTROL REMOTO INCLUYE KIT DE CONEXION FACT. 298 DE JUAN CARLOS VARGAS ZAMBRANO	11,275.20
1241 94000114 0005	AIRE ACONDICIONADO TIPO MINISPLIT CAP.18000 BTUS MARCA MIDEA MOD.M-18HDA S/S FACT.209 (No.INV. 230011400114000033)	11,275.20
1242	Mobiliario y Equipo Educacional y Recreativo	198,116.68
1242 111A0109 0006	2300109000012 Pantalla LCDAOC 42" SERIE 685400014583	9,398.60
1242 111A0109 0015	5103 Pantalla LCD Sony Bravia 32"	11,840.00
1242 111A0111 0001	5231 Camara Digital SONY DSC 520 14.1 Megapixeles zoom optico de 4x	4,000.00
1242 131A0111 0001	PANTALLA PARA PROYECCION	2,960.00
1242 131A0111 0002	TELEVISOR A COLOR LG	4,606.94
1242 131A0111 0004	TABLERO ELECTRONICO AEP	9,369.43
1242 14000105 0015	5103 AT20 TV 27" a color	4,422.61
1242 14000105 0018	5103 DP40 Pantalla de Proyección	15,525.00
1242 14000106 0014	5103 TV 21" a color LG RP-21FE65	1,738.26
1242 14000107 0008	5103 2 TV de 25" Sony Mod. KV-25FS120	8,695.66
1242 14000109 0001	5103 Pantalla LCD 32" AOC Serie E158DA006488	6,999.00
1242 14000109 0010	5206 Proyector Infocus mod.IN2102 serie 7972212716163	12,075.00
1242 14000109 0011	2300109000012 PANTALLA LCD AOC SERIE 685400014583	8,799.20
1242 14000113 0002	56501 885909464562 IPAD 2 WI-FI 16 GB COLOR NEGRO	6,099.00
1242 14000113 0004	Sistema de Audio PEAVEY ESCORDT 3000 N/INV. 2300113000010	9,615.18
1242 14000113 0005	Cámara Fotográfica CANON Mod. EOS60D N/Inv. 2300113000014	13,599.00
1242 14000113 0006	Jgo. Micrófonos Inalambricos Marca AUTEC Mod.AR-2062 N/INV. 2300113000023	3,300.00
1242 14000114 0002	SISTEMA DE AUDIO MARCA BOSE MOD.CINEMATE GSII SERIE 36458928	10,865.00
1242 14000118 0002	PANTALLA PLANA HISENSE 50" 4K SM FACTURA No. IWAAO245923 No. DE INVENTARIO 2300118000002	8,999.00
1242 34000110 0001	CAMARA FOTOGRAFICA SERIE 3012964	13,249.00

**SISTEMA CONTABLE 2019**
**RELACIÓN DE BIENES MUEBLES QUE COMPONEN SU PATRIMONIO**

Página 6 de 9

**Cuenta Pública al 31 de diciembre de 2019**

Hora: 10:43:27a. m.

Fecha: 07/02/2020

Código	Descripción del Bien	Valor en Libros
1242 34000115 0002	CAMARA FOTOGRAFICA MARCA NIKON MODELO D3200 SERIE 4109306 No./INV 2300115000003	9,799.00
1242 911A0110 0002	5291 Camara digital Sony DSC-H55 de 14.1 Megapixeles, zoom optico 3.0 LCD	9,918.00
1242 911A0110 0004	5291 Camara de Video Sony DCR-SR88 con Zoom optico de 60x, Pantalla Tactil de 2.7"	12,243.80
1244	Vehículos y Equipo de Transporte	2,411,072.35
1244 111A0109 0001	5301 Vehiculo Toyota Hiace Mod. 2009 Serie: JTFSX23P996056156 Motor: 2TR8178305	310,000.00
1244 111A0109 0002	5301 Vehiculo Chevrolet Silverado Mod. 2009 3 Toneladas Motor 9M108970 Serie:3GBJ74KS9M108970	347,354.00
1244 111A0114 0002	VOLKSWAGEN SEDAN CLASICO CL AIRE STD MODELO 2015 SERIE 3VW1V49MXFM008712 FACT. VVDAAT0003197 (PARTE PROPORCIONAL PAGO CON RECURSOS PRESUPUESTAL ) Y LA DIFERENCIA CON RECURSOS PROPIOS	73,200.00
1244 14000101 0002	INTERNATIONAL CHASIS CAB SERIE 3HTSPAAR21N003128	576,434.74
1244 14000114 0002	VOLKSWAGEN CLASICO CL, COLOR BLANCO, 4 PUERTAS, CON AIRE ACONDICIONADO, MODELO 2015 MOTOR CBP619629 SERIE 3VW1V49MXFM008712 FACT. NO. VVDAT0003197 DE DISTRIBUIDORA AUTOMOTRIZ DE TUXTLA, S.A. DE C.V.	93,118.00
1244 14000115 0002	VOLKSWAGEN CLASICO CL, COLOR BLANCO, 4 PUERTAS, CON AIRE ACONDICIONADO, MODELO 2015 MOTOR CBP619629 SERIE 3VW1V49MXFM008712 FACT. NO. VVDAT0003197 DE DISTRIBUIDORA AUTOMOTRIZ DE TUXTLA, S.A. DE C.V.	189,870.01
1244 14000117 0002	VEHICULO VOLKSWAGEN COLOR BLANCO 2017 3VW1K1AJXHM360507	262,490.00
1244 14000118 0002	CHEVROLET BEAT 4PTS SERIE MA6CB5CD5JT075540 FACT FUM-14208 NUM ECONOMICO 23001180001	167,000.00
1244 14000119 0002	NISSAN VERSA SENSE M/T A/C 106L SERIE 3N1CN7AD5KL824688 FACTURA No. FVA21105	214,800.00
1244 14000199 0004	VOLKSWAGEN SEDAN 2 PTAS SERIE 3VWS1A1BXXM508895	63,399.50
1244 14000199 0006	NISSAN PICK UP LARGO STD SERIE 3N6CD12SXXK021444	113,406.10
1246	Maquinaria, Otros Equipos y Herramientas	253,858.16
1246 24000114 0002	BURRO PARA PLANCHAR INDUSTRIAL MARCA HALCON MOD.B-200 S/S FACT. No.A198 (No. INV. 2300114000011)	3,248.00
1246 411A0107 0001	5202 Mini Split 36000 BTU de 3 Toneladas Mca. York	12,170.00
1246 411A0107 0002	5202 Mini Split 18000 BTU 22 OV Gold	7,098.26
1246 411A0108 0001	5202 Aire Acondicionado Multi Split 24000 BTU Serie 2300108000201	8,481.19
1246 411A0109 0001	5202 Aire Acondicionado Mini Split Comfort Star 36000 BTUS Mod. BAR36 220V	14,699.99
1246 411A0110 0001	300110000011 AIRE ACONDICIONADO MCA. TRANE MOD. 2MCW0524E1000AA	8,700.00
1246 411A0110 0002	2300110000012 AIRE ACONDICIONADO MCA. TRANE MOD. 2MCW0524E1000AA	8,700.00
1246 411A0110 0003	2300110000010 AIRE ACONDICIONADO MCA. TRANE MOD. 2MCW0524E1000AA	8,700.00
1246 44000105 0001	5202 AR15 AIRE ACONDICIONADO TQL-2036CC	16,391.30
1246 44000113 0002	Minisplit de 1800 btus. a 220V, marca Hyundai compresor no. de serie D56908851100217 y difusor mod. EMHYC182-L no. de serie A201140ID02160	10,222.00
1246 47000111 0001	FACT. 1050 Aire Acondicionado Mini Split cap. nominal 5TR Mca LG	22,615.99
1246 54000103 0001	5204 FAX BROTHER	1,970.23



**SISTEMA CONTABLE 2019**
**RELACIÓN DE BIENES MUEBLES QUE COMPONEN SU PATRIMONIO**

Página 7 de 9

**Cuenta Pública al 31 de diciembre de 2019**

Hora: 10:43:27a. m.

Fecha: 07/02/2020

Código	Descripción del Bien	Valor en Libros
1246 54000113 0002	4 Cámaras de Video Marca D-LINK Mod. DCS-5222L Serie R31X3DA000107, R31X3DA000122, R31X3DA8000033, R31X3DA000074, R31X3D8000079. (No./INV. 2300114000006, 2300114000007, 2300114000008, 2300114000009, 2300114000010)	30,002.24
1246 54000113 0003	Video Grabadora Marca D-LINK Mod. DNR-322L Serie RZ731D8000079 (No./INV. 2300114000010)	7,540.00
1246 711A0109 0004	5202 Maquina Overlock de 6 Hilos con puntada de seguridad Serie TP32486	22,400.00
1246 711A0109 0005	5202 Maquina Overlock de 5 Hilos con puntada de Seguridad Serie:190140047	12,200.00
1246 711A0109 0006	5202 Maquina de Zig Zag de doble despunte costura recta Serie: 090629528 y 090629552	18,600.00
1246 711A0113 0008	8 (OCHO) MAQUINAS SINGER MODELO 2263, FACT. 3322 ANTONIO REYES LÓPEZ	26,999.97
1246 74000104 0002	5207 MAQUINA DE COSER SINGER	2,875.00
1246 74000106 0001	5207 TELAR DE PEDAL	2,244.00
1246 74000109 0001	5202 MAQUINA DE COSER MARCA BROTHER MODELO SL7340-3	7,999.99
1247	Colecciones, Obras de Arte y Objetos Valiosos	1,621,685.00
1247 14000118 0002	TREN TRADICIONAL DE MASDERA DE CUPAPE, CHIAPA DE CORZO	6,500.00
1247 14000118 0004	MASCARA DE TIGRE P/CARNAVAL ZOQUE, SAN FERNANDO.	9,000.00
1247 14000118 0009	TRAJE CEREMONIAL P/HOMBRE 811PZAS) PANTELHO.	15,500.00
1247 14000118 0012	CARRETA EN AMBAR C/ BASE DE MADERA DE CEDRO. SIMOJOVEL.	25,000.00
1247 14000118 0014	ESCUKtura EN AMBAR "JURASICO" SIMOJOVEL.	18,000.00
1247 14000118 0015	TUNICA ELABORADA CON CORTEZA DE ARBOL PALENQUE.	8,500.00
1247 14000118 0018	2 PIEZAS DE AMBAR EN BRUTO	7,100.00
1247 14000118 0019	PIEZA DE AMBAR ROJO Y AMARILLO "TU Y YO"	30,000.00
1247 14000119 0002	Máscara de Serpiente Emplumada	18,300.00
1247 14000119 0005	Huipil emplumado Zinacantan	10,150.00
1247 14000119 0006	Telar muestrario lana Chamula	6,960.00
1247 14000119 0007	Tapete telar Larrainzar	7,250.00
1247 14000119 0009	Traje ceremonial para hombre 4 piezas Pantelhó	7,250.00
1247 14000119 0010	Huipil ceremonial emplumado con toca novia	10,150.00
1247 14000119 0012	Tapete telar tinte natural	10,730.00
1247 14000119 0017	Huipil ceremonial para mujer Larrainzar	10,150.00
1247 14000119 0018	Huipil ceremonial telar cintura bordado antiguo Larrainzar	14,500.00
1247 14000119 0020	Huipil ceremonial hilo telar Larrainzar	8,700.00
1247 14000119 0022	Huipil telar cintura algodón hilaza Larrainzar	7,250.00
1247 14000119 0025	Traje tradicional hombre 6 piezas	20,300.00
1247 14000119 0026	Tapete muestrario telar cintura Tenejapa	7,250.00
1247 14000119 0027	Tapete muestrario tradicional Larrainzar	14,500.00
1247 14000119 0028	Huipil diseño de sapo hilaza algodón Larrainzar	17,400.00
1247 14000119 0032	Traje tradicional del primer alcalde 10 piezas Tenejapa	26,100.00
1247 14000119 0035	Vestido de chiapaneca Chiapa de Corzo	14,500.00
1247 14000119 0039	Huipil ceremonial lana para mayordomo a mano con petete Tejenapa	26,100.00
1247 14000119 0040	Rebozo de petet color natural bordado Venustiano Carranza	18,850.00
1247 14000119 0041	Mantel algodón telar bordado Larrainzar	7,250.00
1247 14000119 0042	Mantel tul petatillo Chiapa de Corzo	18,850.00

**SISTEMA CONTABLE 2019**
**RELACIÓN DE BIENES MUEBLES QUE COMPONEN SU PATRIMONIO**

Página 8 de 9

**Cuenta Pública al 31 de diciembre de 2019**

Hora: 10:43:27a. m.

Fecha: 07/02/2020

Código	Descripción del Bien	Valor en Libros
1247 14000119 0043	Tapete de lana de colores Tenejapa	10,150.00
1247 14000119 0044	Mantel de carrerante tradicional Venustiano Carranza	17,400.00
1247 14000119 0045	Pañuelo tradicional de carrerante rojo con figura de colores Venustiano Carranza	14,500.00
1247 14000119 0047	Par de muñecos matrimonio tradicional Tenejapa San Cristobal	6,960.00
1247 14000119 0050	Huipil ceremonial de Santa Lucía brocado para mayordomos tinte natural Tenejapa	14,500.00
1247 14000119 0052	Huipil ceremonial Aldama	11,600.00
1247 14000119 0053	Jorongo ceremonial de lana Zinacantan	8,700.00
1247 14000119 0054	Traje para mujer (huipil, nahua, faja, rebozo y bolsa) Pantheló	17,400.00
1247 14000119 0056	Huipil ceremonial de lana Chenalhó	14,500.00
1247 14000119 0057	Huipil ceremonial de hilera Chenalhó	10,150.00
1247 14000119 0059	Rebozo de algodón con hilo petet brocado tradicional Venustiano Carranza	13,775.00
1247 14000119 0060	Traje ceremonial hombre 6 piezas (jorongo, sombrero, paño, sonaja y par de huaraches) Zinacantan	11,600.00
1247 14000119 0061	Traje ceremonial hombre 6 piezas (sombrero, camisa, calzón, faja, paño y morral) Chenalhó	11,600.00
1247 14000119 0062	Traje ceremonial hombre 6 piezas (chamarra, faja, calzón, camisa, sombrero y morral) Huixtan	36,250.00
1247 14000119 0063	Traje completo mujer 5 piezas (nahua, chilil, faja, mochibal y blusa) Chamula	13,775.00
1247 14000119 0064	Pieza de corteza de mazamoro tinta natural Palenque	15,950.00
1247 14000119 0065	Cruz de metalistería	21,750.00
1247 14000119 0066	Árbol de la vida metalistería	7,250.00
1247 14000119 0067	Árbol de la vida	50,750.00
1247 14000119 0068	Máscara de parachico tradicional Chiapa de Corzo	6,960.00
1247 14000119 0073	Pedrito con caballito roto Chiapa de Corzo	8,700.00
1247 14000119 0076	Máscara ceremonial Zoque	7,250.00
1247 14000119 0078	Talla en madera nanguipo mundo maya reptiliano	15,950.00
1247 14000119 0079	Molendera en madera de huanacastle	18,850.00
1247 14000119 0081	Máscara de tigre tradicional Suchiapa	6,525.00
1247 14000119 0086	Talla en madera zinacanteca con libro Chiapa de Corzo	12,325.00
1247 14000119 0088	Máscara barbada al oleo Chiapa de Corzo	26,100.00
1247 14000119 0089	Talla en madera (artesana realizando un jarrón)	21,750.00
1247 14000119 0090	Tinco con figura de mono araña (madera de totoposte, tinte natural de ollín)	11,600.00
1247 14000119 0092	Escultura de parachico tallado en madera Chiapa de Corzo	39,150.00
1247 14000119 0093	Talla en madera niños indígenas estudiando y jugando Chiapa de Corzo	34,075.00
1247 14000119 0097	Tambor y flauta con 2 baquetas Zinacantan	8,700.00
1247 14000119 0098	Tambor tradicional de alperes de pinabeto Chamula	7,250.00
1247 14000119 0122	Par de sombreros tradicionales Amatenango del Valle	11,600.00
1247 14000119 0131	Baul de laca antiguo Chiapa de Corzo	15,950.00
1247 14000119 0185	Jagua barro Amatenango del Valle	8,700.00
1247 14000119 0186	Jaguar barro Amatenango del Valle	8,700.00
1247 14000119 0187	Jaguar barro Amatenango del Valle	8,700.00
1247 14000119 0195	Jaguar de barro Amatenango del Valle	11,600.00
1247 14000119 0196	Jaguar de barro Amatenango del Valle	7,250.00

**SISTEMA CONTABLE 2019**
**RELACIÓN DE BIENES MUEBLES QUE COMPOENEN SU PATRIMONIO**

Página 9 de 9

**Cuenta Pública al 31 de diciembre de 2019**

Hora: 10:43:27a. m.

Fecha: 07/02/2020

Código	Descripción del Bien	Valor en Libros
1247 14000119 0199	El hombre jaguar barro Amatenango del Valle	7,250.00
1247 14000119 0200	El hombre jaguar barro Amatenango del Valle	7,250.00
1247 14000119 0201	Jaguar negro de barro Amatenango del Valle	8,700.00
1247 14000119 0221	Nacimiento navideño 7 piezas Cintalapa	210,250.00
1247 14000119 0225	Kan Ek (madera con ámbar y escultura ensamblada) San Cristobal	118,900.00
1247 14000119 0232	Talla en madera abrecarta Tuxtla Gutiérrez	40,000.00
1247 14000119 0233	Tapete lana tinte natural Tenejapa	7,000.00
1247 14000119 0234	Talla en madera Zoque	7,400.00
1247 14000119 0235	Telar muestrario de lana Chamula	11,000.00
1247 14000119 0236	Tren revolucionario elaborado con toles, pumpos, carrizo e ixtle Chiapa de Corzo	10,000.00
1247 14000119 0237	Tren tradicional elaborado en madera de cupape (5 vagones, 2 rieles) Chiapa de Corzo	13,000.00
1247 14000119 0238	Máscara de tigre para carnaval zoque San Fernando	18,000.00
1247 14000119 0241	Traje ceremonial para hombre mayordomo 11 piezas Pantelhó	31,000.00
1247 14000119 0243	Carreta en ámbar con base en madera de cedro Simojovel	50,000.00
1247 14000119 0244	Túnica elaborada con corteza de árbol Palenque	17,000.00
1247 14000119 0250	Escultura en ámbar jurásico Simojovel	36,000.00
1247 14000119 0251	Pieza de ámbar en bruto 530 gramos	10,600.00
1247 14000119 0253	02 CANTAROS CON JAGUAR DE AMATENANGO DEL VALLE	10,000.00

**SISTEMA CONTABLE 2019**

**RELACIÓN DE BIENES INMUEBLES QUE COMPONEN SU PATRIMONIO**

**Cuenta Pública al 31 de diciembre de 2019**

Página 1 de 1

Hora: 10:43:36a. m.

Fecha: 07/02/2020

<b>Código</b>	<b>Descripción del Bien</b>	<b>Valor en Libros</b>
---------------	-----------------------------	------------------------

---

**No presenta saldos a la fecha**

**SISTEMA CONTABLE 2019**
**RELACIÓN DE ACTIVOS INTANGIBLES QUE COMPONEN SU PATRIMONIO**

Página 1 de 2

**Cuenta Pública al 31 de diciembre de 2019**

Hora: 10:43:45a. m.

Fecha: 07/02/2020

Código	Descripción del Bien	Valor en Libros
1251	Software	277,171.48
1251 14000104 0001	5902 Software BG21172607	4,600.00
1251 14000104 0002	5902 Software Conta Fiscal 2000	7,700.00
1251 14000104 0003	5902 Software Bancos 2000	3,300.00
1251 14000109 0001	2300109000025 SOFTWARE OEM	4,387.25
1251 14000109 0002	2300109000035 SOFTWARE MICROSOFT	4,266.50
1251 14000109 0003	2300109000048 SOFTWARE SMALL BUSINES	4,140.00
1251 14000110 0001	2300111000078 SOFTWARE ESET	15,041.72
1251 14000110 0002	2300111000080 SOFTWARE MICROSOFT	5,564.52
1251 14000110 0003	2300111000079 SOFTWARE ADOBE	31,106.56
1251 14000110 0004	2300111000081 SOFTWARE MICROSOFT	5,564.52
1251 14000110 0005	2300111000082 SOFTWARE MICROSOFT	5,564.52
1251 14000110 0006	2300111000083 SOFTWARE MICROSOFT	5,564.52
1251 14000110 0007	2300111000084 SOFTWARE MICROSOFT	5,564.52
1251 14000110 0008	2300111000085 SOFTWARE MICROSOFT	5,564.52
1251 14000110 0009	2300111000086 SOFTWARE MICROSOFT	5,564.52
1251 14000110 0010	2300111000087 SOFTWARE MICROSOFT	5,564.52
1251 14000110 0011	2300111000088 SOFTWARE MICROSOFT	5,564.52
1251 14000110 0012	2300111000089 SOFTWARE MICROSOFT	5,564.52
1251 14000110 0013	2300111000090 SOFTWARE MICROSOFT	5,564.52
1251 14000110 0014	2300111000092 SOFTWARE MICROSOFT	5,564.52
1251 14000110 0015	2300111000093 SOFTWARE MICROSOFT	5,564.52
1251 14000110 0016	2300111000094 SOFTWARE MICROSOFT	5,564.52
1251 14000110 0017	2300111000095 SOFTWARE MICROSOFT	5,564.52
1251 14000110 0018	2300111000106 SOFTWARE MICROSOFT	5,564.52
1251 14000110 0019	2300111000107 SOFTWARE MICROSOFT	5,564.52
1251 14000110 0020	2300111000108 SOFTWARE MICROSOFT	5,564.52
1251 14000112 0001	LICENCIA DE ESET SMART SECURITY BUSINESS EDITION PARA 73 USUARIOS	15,885.97
1251 14000116 0002	LICENCIA DE SUITE ADOBE CREATIVE CLOUD TEAMS ESPAÑOL (S/No.INV)	20,240.84
1251 14000116 0003	SOFTWARE MICROSOFT OFFICE MAC HOME AND BUSINESS 2016 ESPAÑOL (S/No.INV)	4,158.60
1251 14000117 0002	SUITE ADOBE CREATIVE CLOUD TEAMS EN IDIOMA ESPAÑOL (SOFTWARE)	22,182.68
1251 14000119 0002	01 FIREWALL SERIE: C190A2VVMQJ88BC FACT. A4261ECE-F406-4701-B04D-2C013B727B64.	40,000.00

**SISTEMA CONTABLE 2019**

**RELACIÓN DE ACTIVOS INTANGIBLES QUE COMPONEN SU PATRIMONIO**

**Cuenta Pública al 31 de diciembre de 2019**

Página 2 de 2

Hora: 10:43:45a. m.

Fecha: 07/02/2020

<b>Código</b>	<b>Descripción del Bien</b>	<b>Valor en Libros</b>
---------------	-----------------------------	------------------------