

SISTEMA CONTABLE 2019
ESTADO DE SITUACIÓN FINANCIERA
AL 31 DE DICIEMBRE DEL 2019

Página 1 de 1

Fecha: 10/02/2020

ACTIVO	2019	2018	PASIVO	2019	2018
ACTIVO			PASIVO		
Activo Circulante			Pasivo Circulante		
Efectivo y Equivalentes	262,408,183.06	196,313,337.38	Cuentas por Pagar a Corto Plazo	105,499,227.01	116,165,498.65
Derechos a Recibir Efectivo o Equivalentes	71,037.23	2,548,654.89	Documentos por Pagar a Corto Plazo		
Derechos a Recibir Bienes o Servicios		1,022,212.67	Porción a Corto Plazo de la Deuda Pública a Largo Plazo		
Inventarios			Títulos y Valores a Corto Plazo		
Almacenes			Pasivos Diferidos a Corto Plazo		
Estimación por Pérdida o Deterioro de Activos Circulantes			Fondos y Bienes de Terceros en Garantía y/o Administración a Corto Plazo	120,818.48	1,850,071.94
Otros Activos Circulantes			Provisiones a Corto Plazo		
			Otros Pasivos a Corto Plazo		127,375,000.87
			Total de Pasivos Circulantes	105,620,045.49	245,390,571.46
Total de Activos Circulantes	262,479,220.29	199,884,204.94	Pasivo No Circulante		
Activo No Circulante			Cuentas por Pagar a Largo Plazo	101,644,077.15	77,332,447.57
Inversiones Financieras a Largo Plazo			Documentos por Pagar a Largo Plazo		
Derechos a Recibir Efectivo o Equivalentes a Largo Plazo	845,313.40	56,034,389.13	Deuda Pública a Largo Plazo		
Bienes Inmuebles, Infraestructura y Construcciones en Proceso	6,568,805,705.75	9,250,376,334.81	Pasivos Diferidos a Largo Plazo	14,537,420.37	
Bienes Muebles	131,078,157.08	128,153,032.45	Fondos y Bienes de Terceros en Garantía y/o Administración a Largo Plazo		
Activos Intangibles			Provisiones a Largo Plazo		
Depreciación, Deterioro y Amortización Acumulada de Bienes	(123,114,522.70)		Total de Pasivos No Circulantes	116,181,497.52	77,332,447.57
Activos Diferidos	18,357,908.91	213,216,605.40	Total de Pasivo	221,801,543.01	322,723,019.03
Estimación por Pérdida o Deterioro de Activos no Circulantes			HACIENDA PÚBLICA / PATRIMONIO		
Otros Activos no Circulantes			Hacienda Pública/Patrimonio Contribuido	8,967,926.00	6,243,426.00
			Aportaciones		
			Donaciones de Capital	8,967,926.00	6,243,426.00
			Actualización de la Hacienda Pública/Patrimonio		
			Hacienda Pública/Patrimonio Generado	6,627,682,313.72	9,518,698,121.70
			Resultados del Ejercicio (Ahorro/Desahorro)	1,332,262,800.51	2,474,004,195.48
			Resultados de Ejercicios Anteriores	5,295,419,513.21	7,044,693,926.22
			Revalúos		
			Reservas		
			Rectificaciones de Resultados de Ejercicios Anteriores		
			Exceso o Insuficiencia en la Actualización de la Hacienda Pública/Patrimonio		
			Resultado por Posición Monetaria		
			Resultado por Tenencia de Activos no Monetarios		
Total de Activos No Circulantes	6,595,972,562.44	9,647,780,361.79	Total Hacienda Pública/Patrimonio	6,636,650,239.72	9,524,941,547.70
Total del Activo	6,858,451,782.73	9,847,664,566.73	Total del Pasivo y Hacienda Pública/Patrimonio	6,858,451,782.73	9,847,664,566.73

SISTEMA CONTABLE 2019
 ESTADO DE ACTIVIDADES
 DEL 1o. DE ENERO AL 31 DE DICIEMBRE DE 2019

	2019	2018
INGRESOS Y OTROS BENEFICIOS		
<i>Ingresos de la Gestión</i>		
Impuestos		
Cuotas y Aportaciones de Seguridad Social		
Contribuciones de Mejoras		
Derechos		
Productos		
Aprovechamientos		
Ingresos por Venta de Bienes y Prestación de Servicios		
Participaciones, Aportaciones, Convenios, Incentivos Derivados de la Colaboración Fiscal, Fondo Distintos de Aportaciones, Transferencias, Asignaciones, Subsidios y Subvenciones, y Pensiones y Jubilaciones	1,715,014,547.22	2,785,797,435.37
Participaciones, Aportaciones, Convenios, Incentivos Derivados de la Colaboración Fiscal y Fondos Distintos de Aportaciones		
Transferencias, Asignaciones, Subsidios y Subvenciones, y Pensiones y Jubilaciones	1,715,014,547.22	2,785,797,435.37
<i>Otros Ingresos y Beneficios</i>		
Ingresos Financieros		
Incremento por Variación de Inventarios		
Disminución del Exceso de Estimaciones por Pérdida o Deterioro U		
Obsolescencia		
Disminución del Exceso de Provisiones		
Otros Ingresos y Beneficios Varios	30.70	928.84
Total de Ingresos y Otros Beneficios	1,715,014,577.92	2,785,798,364.21
GASTOS Y OTRAS PÉRDIDAS		
<i>Gastos de Funcionamiento</i>		
Servicios Personales	92,206,347.19	91,121,095.68
Materiales y Suministros	22,877,301.12	6,603,413.90
Servicios Generales	12,086,269.23	208,448,368.78
<i>Transferencias, Asignaciones, Subsidios y Otras Ayudas</i>		
Transferencias Internas y Asignaciones al Sector Público	127,275,000.00	
Transferencias al Resto del Sector Público		
Subsidios y Subvenciones	1,964,123.68	1,695,213.37
Ayudas Sociales		131,003.50
Pensiones y Jubilaciones		
Transferencias a Fideicomisos, Mandatos y Contratos Análogos		
Transferencias a la Seguridad Social		
Donativo		
Transferencias al Exterior		
<i>Participaciones y Aportaciones</i>		
Participaciones		
Aportaciones		
Convenios		
<i>Intereses, Comisiones y Otros Gastos de la Deuda Pública</i>		
Intereses de la Deuda Pública		
Comisiones de la Deuda Pública		
Gastos de la Deuda Pública		
Costo por Coberturas		
Apoyos Financieros		
<i>Otros Gastos y Pérdidas Extraordinarias</i>		
Estimaciones, Depreciaciones, Deterioros, Obsolescencias, y Amortizaciones	123,114,522.70	
Provisiones		
Disminución de Inventarios		
Aumento por Insuficiencia de Estimaciones por Pérdida o Deterioro y Obsolescencia		
Aumento por Insuficiencia de Provisiones		
Otros Gastos	3,228,213.49	3,795,073.50
<i>Inversión Pública</i>		
Inversión Pública no Capitalizable		
Total de Gastos y Otras Pérdidas	382,751,777.41	311,794,168.73
Resultados del Ejercicio (Ahorro/Desahorro)	1,332,262,800.51	2,474,004,195.48

GOBIERNO CONSTITUCIONAL DEL ESTADO DE CHIAPAS
COMISIÓN DE CAMINOS E INFRAESTRUCTURA HIDRÁULICA

SISTEMA CONTABLE 2019
ESTADO DE VARIACIÓN EN LA HACIENDA PÚBLICA

DEL 01 DE ENERO AL 31 DE DICIEMBRE DE 2019

Página 1 de 1

Fecha:

10/02/2020

Concepto	Hacienda Pública / Patrimonio Contribuido	Hacienda Pública / Patrimonio Generado de Ejercicios Anteriores	Hacienda Pública / Patrimonio Generado del Ejercicio	Exceso o Insuficiencia en la Actualización de la Hacienda Pública/Patrimonio	Total
Hacienda Pública / Patrimonio Contribuido Neto de 2018	6,243,426.00				6,243,426.00
Aportaciones					
Donaciones de Capital	6,243,426.00				6,243,426.00
Actualización de la Hacienda Pública/Patrimonio					
Hacienda Pública / Patrimonio Generado Neto de 2018		7,044,693,926.22	2,474,004,195.48		9,518,698,121.70
Resultados del Ejercicio (Ahorro/Desahorro)			2,474,004,195.48		2,474,004,195.48
Resultados del Ejercicios Anteriores		7,044,693,926.22			7,044,693,926.22
Revalúos					
Reservas					
Rectificaciones de Resultados de Ejercicios Anteriores					
Exceso o Insuficiencia en la Actualización de la Hacienda Pública / Patrimonio Neto de 2018					
Resultado por Posición Monetaria					
Resultado por Tenencia de Activos no Monetarios					
Hacienda Pública / Patrimonio Neto Final de 2018	6,243,426.00	7,044,693,926.22	2,474,004,195.48		9,524,941,547.70
Cambios en la Hacienda Pública / Patrimonio Contribuido Neto de 2019	2,724,500.00				2,724,500.00
Aportaciones					
Donaciones de Capital	2,724,500.00				2,724,500.00
Actualización de la Hacienda Pública/Patrimonio					
Variaciones de la Hacienda Pública / Patrimonio Generado Neto de 2019		(1,749,274,413.01)	(1,141,741,394.97)		(2,891,015,807.98)
Resultados del Ejercicio (Ahorro/Desahorro)			1,332,262,800.51		1,332,262,800.51
Resultados de Ejercicios Anteriores		(1,749,274,413.01)	(2,474,004,195.48)		(4,223,278,608.49)
Revalúos					
Reservas					
Rectificaciones de Resultados de Ejercicios Anteriores					
Cambios en el Exceso o Insuficiencia en la Actualización de la Hacienda Pública / Patrimonio Neto de 2019					
Resultado por Posición Monetaria					
Resultado por Tenencia de Activos no Monetarios					
Hacienda Pública / Patrimonio Neto Final de 2019	8,967,926.00	5,295,419,513.21	1,332,262,800.51		6,636,650,239.72

SISTEMA CONTABLE 2019
ESTADO DE CAMBIOS EN LA SITUACIÓN FINANCIERA
DEL 1o. DE ENERO AL 31 DE DICIEMBRE DE 2019

 Página 1 de 1
 10/02/2020

Fecha:

	Origen	Aplicación
ACTIVO		
Activo Circulante		
Efectivo y Equivalentes		66,094,845.68
Derechos a Recibir Efectivo o Equivalentes	2,477,617.66	
Derechos a Recibir Bienes o Servicios	1,022,212.67	
Inventarios		
Almacenes		
Estimación por Pérdida o Deterioro de Activos Circulantes		
Otros Activos Circulantes		
Activo No Circulante		
Inversiones Financieras a Largo Plazo		
Derechos a Recibir Efectivo o Equivalentes a Largo Plazo	55,189,075.73	
Bienes Inmuebles, Infraestructura y Construcciones en Proceso	2,681,570,629.06	
Bienes Muebles		2,925,124.63
Activos Intangibles		
Depreciación, Deterioro y Amortización Acumulada de Bienes	123,114,522.70	
Activos Diferidos	194,858,696.49	
Estimación por Pérdida o Deterioro de Activos no Circulantes		
Otros Activos no Circulantes		
PASIVO		
Pasivo Circulante		
Cuentas por Pagar a Corto Plazo		10,666,271.64
Documentos por Pagar a Corto Plazo		
Porción a Corto Plazo de la Deuda Pública a Largo Plazo		
Títulos y Valores a Corto Plazo		
Pasivos Diferidos a Corto Plazo		
Fondos y Bienes de Terceros en Garantía y/o Administración a Corto Plazo		1,729,253.46
Provisiones a Corto Plazo		
Otros Pasivos a Corto Plazo		127,375,000.87
Pasivo No Circulante		
Cuentas a Pagar a Largo Plazo	24,311,629.58	
Documentos por Pagar a Largo Plazo		
Deuda Pública a Largo Plazo		
Pasivos Diferidos a Largo Plazo	14,537,420.37	
Fondos y Bienes de Terceros en Garantía y/o Administración a Largo Plazo		
Provisiones a Largo Plazo		
HACIENDA PÚBLICA/PATRIMONIO		
Hacienda Pública/Patrimonio Contribuido		
Aportaciones		
Donaciones de Capital	2,724,500.00	
Actualización de la Hacienda Pública/Patrimonio		
Hacienda Pública/Patrimonio Generado		
Resultados del Ejercicio (Ahorro/Desahorro)		1,141,741,394.97
Resultados de Ejercicios Anteriores		1,749,274,413.01
Revalúos		
Reservas		
Rectificaciones de Resultados de Ejercicios Anteriores		
Exceso o Insuficiencia en la Actualización de la Hacienda Pública/Patrimonio		
Resultado por Posición Monetaria		
Resultado por Tenencia de Activos no Monetarios		

SISTEMA CONTABLE 2019
ESTADO DE FLUJOS DE EFECTIVO
DEL 01 DE ENERO AL 31 DE DICIEMBRE DE 2019

Página 1 de 1

Fecha: 10/02/2020

CONCEPTO	2019	2018
Flujos de Efectivo de las Actividades de Operación		
Origen	1,715,014,577.92	2,785,798,364.21
Impuestos		
Cuotas y Aportaciones de Seguridad Social		
Contribuciones de Mejoras		
Derechos		
Productos		
Aprovechamientos		
Ingresos por Venta de Bienes y Prestación de Servicios		
Participaciones, Aportaciones, Convenios, Incentivos Derivados de la Colaboración Fiscal y Fondos Distintos de Aportaciones		
Transferencias, Asignaciones, Subsidios y Subvenciones, y Pensiones y Jubilaciones	1,715,014,547.22	2,785,797,435.37
Otros Orígenes de Operación	30.70	928.84
Aplicación	382,751,777.41	311,794,168.73
Servicios Personales	92,206,347.19	91,121,095.68
Materiales y Suministros	22,877,301.12	6,603,413.90
Servicios Generales	12,086,269.23	208,448,368.78
Transferencias Internas y Asignaciones al Sector Público	127,275,000.00	
Transferencias al Resto del Sector Público		
Subsidios y Subvenciones	1,964,123.68	1,695,213.37
Ayudas Sociales		131,003.50
Pensiones y Jubilaciones		
Transferencias a Fideicomisos, Mandatos y Contratos Análogos		
Transferencias a la Seguridad Social		
Donativos		
Transferencias al Exterior		
Participaciones		
Aportaciones		
Convenios		
Otras Aplicaciones de Operación	126,342,736.19	3,795,073.50
Flujos Netos de Efectivo de las Actividades de Operación	1,332,262,800.51	2,474,004,195.48
Flujos de Efectivo de las Actividades de Inversión		
Origen	3,066,891,068.16	4,875,735,480.35
Bienes Inmuebles, Infraestructura y Construcciones en Proceso	2,684,427,190.06	
Bienes Muebles	3,077,252.85	4,702,888,508.50
Otros Orígenes de Inversión	379,386,625.25	172,846,971.85
Aplicación	4,232,137,546.97	7,712,352,581.15
Bienes Inmuebles, Infraestructura y Construcciones en Proceso	2,856,561.00	2,509,591,574.45
Bienes Muebles	6,002,377.48	6,597,111.33
Otras Aplicaciones de Inversión	4,223,278,608.49	5,196,163,895.37
Flujos Netos de Efectivo de las Actividades de Inversión	(1,165,246,478.81)	(2,836,617,100.80)
Flujos de Efectivo de las Actividades de Financiamiento		
Origen	57,993,154.59	88,279,395.58
Endeudamiento Neto		
Interno		
Externo		
Otros Orígenes de Financiamiento	57,993,154.59	88,279,395.58
Aplicación	158,914,630.61	490,058,140.61
Servicios de la Deuda		
Interno		
Externo		
Otras Aplicaciones de Financiamiento	158,914,630.61	490,058,140.61
Flujos Netos de Efectivo por Actividades de Financiamiento	(100,921,476.02)	(401,778,745.03)
Incremento/Disminución Neta en el Efectivo y Equivalentes al Efectivo	66,094,845.68	(764,391,650.35)
Efectivo y Equivalentes al Efectivo al Inicio del Ejercicio	196,313,337.38	960,704,987.73
Efectivo y Equivalentes al Efectivo al Final del Ejercicio	262,408,183.06	196,313,337.38

GOBIERNO CONSTITUCIONAL DEL ESTADO DE CHIAPAS
COMISIÓN DE CAMINOS E INFRAESTRUCTURA HIDRÁULICA

SISTEMA CONTABLE 2019
ESTADO ANALITICO DEL ACTIVO
DEL 01 DE ENERO AL 31 DE DICIEMBRE DEL 2019

Fecha: **10/02/2020**
 Página 1 de 1

CONCEPTO	Saldo Inicial (SI)	Cargos del Período	Abonos del Período	Saldo Final (SF)	Variación del Período (SF - SI)
ACTIVO	9,847,664,566.73	7,107,712,743.78	10,096,925,527.78	6,858,451,782.73	(2,989,212,784.00)
ACTIVO CIRCULANTE	199,884,204.94	5,459,012,086.36	5,396,417,071.01	262,479,220.29	62,595,015.35
Efectivo y Equivalentes	196,313,337.38	5,035,495,947.81	4,969,401,102.13	262,408,183.06	66,094,845.68
Derechos a Recibir Efectivo o Equivalentes	2,548,654.89	71,037.23	2,548,654.89	71,037.23	(2,477,617.66)
Derechos a Recibir Bienes o Servicios	1,022,212.67	423,445,101.32	424,467,313.99		(1,022,212.67)
Inventarios					
Almacenes					
Estimación por Pérdida o Deterioro de Activos Circulantes					
Otros Activos Circulantes					
ACTIVO NO CIRCULANTE	9,647,780,361.79	1,648,700,657.42	4,700,508,456.77	6,595,972,562.44	(3,051,807,799.35)
Inversiones Financieras a Largo Plazo					
Derechos a Recibir Efectivo o Equivalentes a Largo Plazo	56,034,389.13	16,953,548.30	72,142,624.03	845,313.40	(55,189,075.73)
Bienes Inmuebles, Infraestructura y Construcciones en Proceso	9,250,376,334.81	1,545,811,956.80	4,227,382,585.86	6,568,805,705.75	(2,681,570,629.06)
Bienes Muebles	128,153,032.45	8,332,419.86	5,407,295.23	131,078,157.08	2,925,124.63
Activos Intangibles					
Depreciación, Deterioro y Amortización Acumulada de Bienes			123,114,522.70	(123,114,522.70)	(123,114,522.70)
Activos Diferidos	213,216,605.40	77,602,732.46	272,461,428.95	18,357,908.91	(194,858,696.49)
Estimación por Pérdida o Deterioro de Activos no Circulantes					
Otros Activos no Circulantes					

GOBIERNO CONSTITUCIONAL DEL ESTADO DE CHIAPAS
COMISIÓN DE CAMINOS E INFRAESTRUCTURA HIDRÁULICA

SISTEMA CONTABLE 2019

ESTADO ANALÍTICO DE LA DEUDA Y OTROS PASIVOS

DEL 1o. DE ENERO AL 31 DE DICIEMBRE DE 2019

Página 1 de 1

Fecha:

10/02/2020

DENOMINACIÓN DE LAS DEUDAS	MONEDA DE CONTRATACIÓN	INSTITUCIÓN O PAIS ACREEDOR	SALDO INICIAL DEL PERÍODO	SALDO FINAL DEL PERÍODO
DEUDA PÚBLICA				
Corto Plazo				
Deuda Interna				
Instituciones de Crédito				
BANCOMER, S.A.	Moneda Nacional	México		
BANOBRAS, S.N.C.	Moneda Nacional	México		
BANORTE, S.A.	Moneda Nacional	México		
INTERACCIONES, S.A.	Moneda Nacional	México		
SANTANDER, S.A.	Moneda Nacional	México		
SCOTIABANK INVERLAT, S.A.	Moneda Nacional	México		
Títulos y Valores				
Arrendamientos Financieros				
Deuda Externa				
Organismos Financieros Internacionales				
Deuda Bilateral				
Títulos y Valores				
Arrendamientos Financieros				
Subtotal Corto Plazo				
Largo Plazo				
Deuda Interna				
Instituciones de Crédito				
BANCOMER, S.A.	Moneda Nacional	México		
BANOBRAS, S.N.C.	Moneda Nacional	México		
BANORTE, S.A.	Moneda Nacional	México		
SANTANDER, S.A.	Moneda Nacional	México		
Títulos y Valores				
Arrendamientos Financieros				
Deuda Externa				
Organismos Financieros Internacionales				
Deuda Bilateral				
Títulos y Valores				
Arrendamientos Financieros				
Subtotal Largo Plazo				
Otros Pasivos	Moneda Nacional	México	322,723,019.03	221,801,543.01
Total Deuda y Otros Pasivos			322,723,019.03	221,801,543.01

GOBIERNO CONSTITUCIONAL DEL ESTADO DE CHIAPAS
COMISIÓN DE CAMINOS E INFRAESTRUCTURA HIDRÁULICA

SISTEMA CONTABLE 2019
INFORME SOBRE PASIVOS CONTINGENTES
DEL 1o. DE ENERO AL 31 DE DICIEMBRE DE 2019

De conformidad a las Principales Reglas de Registro y Valoración del Patrimonio (Elementos Generales), emitidas por el Consejo Nacional de Armonización Contable, publicadas en el capítulo reformado en el Diario Oficial de la Federación el 06 de octubre del 2014, los Pasivos Contingentes consideran:

- a) Obligaciones surgidas a raíz de sucesos pasados, cuya existencia ha de ser confirmada sólo por la concurrencia, de uno o más eventos inciertos en el futuro que no están enteramente bajo el control del organismo público.
- b) Una obligación presente a raíz de sucesos pasados, que no se ha reconocido contablemente porque no es viable que el ente público tenga que satisfacerla, o debido a que el importe de la obligación no puede ser cuantificado con la suficiente confiabilidad.

Al respecto, se informa que éste Organismo Público a esta fecha NO cuenta con Pasivos Contingentes significativos pendientes de pago, ya que estos se reconocen y se liquidan en el transcurso del ejercicio, en la vigencia del presupuesto.

NOTAS DE DESGLOSE

NOTAS AL ESTADO DE SITUACIÓN FINANCIERA

El Estado de Situación Financiera muestra la posición financiera de Comisión de Caminos e Infraestructura Hidráulica, valuados y elaborados de acuerdo con los Postulados Básicos de Contabilidad Gubernamental, Normas y Metodología para la Emisión de Información Financiera y Estructura de los Estados Financieros del Ente Público y Característica de sus Notas, emitidos por el Consejo Nacional de Armonización Contable (CONAC), el cual refleja los bienes y derechos que se clasifican en rubros de acuerdo a su disponibilidad de liquidez al igual que sus obligaciones o compromisos, agrupándolas con relación a su exigibilidad.

ACTIVO

El activo se compone de los fondos, valores, derechos y bienes cuantificados en términos monetarios, los cuales dispone Comisión de Caminos e Infraestructura Hidráulica, para la operatividad y la prestación de servicios públicos, éste se integra como sigue:

Circulante

Efectivo y Equivalentes

El rubro de efectivo y equivalentes al 31 de diciembre de 2019, asciende a \$ 262,408,183.06, el cual representa el 99.9 por ciento del total del activo circulante, se integra por la disponibilidad financiera para cubrir los compromisos de pagos a los diferentes proveedores, contratistas por obras públicas, así como de impuestos y otras contribuciones.

CONCEPTO	2019	2018
Bancos/Dependencias y Otros	\$ 118,933,309.81	48,257,904.41
Fondos con Afectación Específica	143,474,873.25	148,055,432.97
Suma	\$ 262,408,183.06	\$ 196,313,337.38

CONCEPTO	2019	2018
Ingresos Estatales	\$ 40,152,537.32	\$ 35,843,065.51
Convenios de Reasignación	5,466,480.00	5,466,480.00
Fondo de Aportaciones para la Infraestructura Social (FAIS)	0	9,192,020.19
Fondo General de Participaciones	42,499,057.15	27,098,846.19
Fondo de Fiscalización y Recaudación	692,950.33	403,939.80
Fondo de Compensación	3,070,733.28	287,619.98
Impuesto a la Venta Final de Gasolina y Diesel	331,763.65	313,626.27
Programas Sujetos a Reglas de Operación	51,261,351.52	69,449,835.03
Suma	\$ 143,474,873.25	\$ 148,055,432.97

Derechos a Recibir Efectivo o Equivalentes

Este rubro del activo asciende a \$71,037.23 por fondo revolvente a reintegrar con recibo oficial y del activo circulante, a ejercicios anteriores; se integraba por los gastos a comprobar de la cuenta de gastos diversos, fondo revolvente, los cuales se encuentran pendientes de regularizar al 31 de diciembre de 2019, pero se traspasaron los \$2,548,654.89 a la cuenta contable 1279.- Otros Activos Diferidos según normatividad contable vigente.

CONCEPTO	VENCIMIENTO (DÍAS)	2019	2018
Cuentas por Cobrar a Corto Plazo	≤ 365	\$ 71,037.23	\$ 2,548,654.89
Suma		\$ 71,037.23	\$ 2,548,654.89

CONCEPTO	VENCIMIENTO (DÍAS)	2019	2018
Cuentas por Cobrar a Corto Plazo			
Préstamos	≤ 365	\$ 71,037.23	\$ 2,548,654.89
Suma		\$ 71,037.23	\$ 2,548,654.89

Derechos a Recibir Bienes o Servicios

Este rubro del activo representa el total del activo circulante, que corresponde a los anticipos a contratistas por obra pública de ejercicios anteriores, los cuales se amortizaron al 31 de diciembre de 2019.

**GOBIERNO CONSTITUCIONAL DEL ESTADO DE CHIAPAS
 COMISIÓN DE CAMINOS E INFRAESTRUCTURA HIDRÁULICA
 SISTEMA CONTABLE 2019**

**NOTAS A LOS ESTADOS FINANCIEROS
 DEL 1o. DE ENERO AL 31 DE DICIEMBRE DE 2019**

CONCEPTO	VENCIMIENTO (DÍAS)	2019	2018
Anticipo a Contratistas por Obras Públicas a Corto Plazo	≤ 365	\$ 0	\$ 1,022,212.67
Suma		\$ 0	\$ 1,022,212.67

CONCEPTO	VENCIMIENTO (DÍAS)	2019	2018
Anticipo a Contratistas por Obras Públicas a Corto Plazo			
Anticipo a Contratistas por Obras Públicas en Bienes de Dominio Público a CP	≤ 365	\$ 0	\$ 1,022,212.67
Suma		\$ 0	\$ 1,022,212.67

No Circulante

Derechos a Recibir Efectivo o Equivalentes a Largo Plazo

Este rubro del activo asciende a \$ 845,313.40, que corresponde a ejercicios anteriores; se integra por los gastos a comprobar por servicios prestados del fondo revolvente, por impuestos por enterar, los cuales se encuentran pendientes de regularizar al 31 de diciembre de 2019.

CONCEPTO	VENCIMIENTO (DÍAS)	2019	2018
Deudores Diversos a Largo Plazo	> 365	\$ 845,313.40	\$ 56,034,389.13
Suma		\$ 845,313.40	\$ 56,034,389.13

CONCEPTO	VENCIMIENTO (DÍAS)	2019	2018
Deudores Diversos a Largo Plazo			
Por servicios	> 365	\$ 845,313.40	\$ 56,034,389.13
Suma		\$ 845,313.40	\$ 56,034,389.13

Bienes Inmuebles, Infraestructura y Construcciones en Proceso

Este rubro representa los Bienes Inmuebles que son propiedad de la Comisión de Caminos e Infraestructura Hidráulica, así como, obras de Infraestructura caminera e hidráulica, saneamiento de agua potable, Equipamiento y mejoramiento urbano en beneficio de la población.

Al 31 de diciembre de 2019, este rubro asciende a \$ 6,568,805,705.75, que representa el 99.6 por ciento del activo no circulante

CONCEPTO	2019	2018
Terrenos	\$ 3,860,972.00	\$ 1,004,411.00
Edificios no Habitacionales	33,751,849.00	83,925,527.54
Construcciones en Proceso en Bienes de Dominio Público	6,531,192,884.75	9,165,446,396.27
Suma	\$ 6,568,805,705.75	\$ 9,250,376,334.81

Bienes Muebles

Este rubro representa los Bienes Muebles que son propiedad de la Comisión de Caminos e Infraestructura Hidráulica, como son Vehículos y Equipo de Transporte y Maquinaria, Otros Equipos y Herramientas, que aún se encuentran en buenas condiciones y que son básicos para la operatividad del mismo; los cuales fueron obtenidos mediante transferencias de la Secretaría de Obras Públicas, en el periodo que se informa, así como, en ejercicios anteriores.

Al 31 de diciembre de 2019, este rubro asciende a \$ 131,078,157.08, que representa el 2.0 por ciento del activo no circulante.

CONCEPTO	2019	2018
Mobiliario y Equipo de Administración	\$ 2,274,853.18	\$ 0
Vehículos y Equipo de Transporte	26,649,238.93	25,921,714.63
Maquinaria, Otros Equipos y Herramientas	99,154,064.97	102,231,317.82
Suma	\$ 131,078,157.08	\$ 128,153,032.45

Depreciación, Deterioro y Amortización Acumulada de Bienes

Este rubro representa la depreciación y amortización aplicada a los bienes tangibles que son propiedad de la Comisión de Caminos e Infraestructura Hidráulica, para lo cual se utilizó la guía de vida útil estimada y porcentajes de depreciación, de acuerdo a los procedimientos y a las normas establecidas, para el ejercicio 2019.

Al periodo que se informa, este rubro asciende a \$ 123,114,522.70 que representa una disminución del 1.9 por ciento del activo no circulante

CONCEPTO	2019	2018
Depreciación Acumulada de Bienes Muebles	\$ (123,114,522.70)	\$ 0
Suma	\$ (123,114,522.70)	\$ 0

CONCEPTO	MONTO DEL BIEN	DEPRECIACIÓN DEL EJERCICIO	DEPRECIACIÓN ACUMULADA	TASA APLICADA
Vehículos y Equipo de Transporte	23,960,457.73	\$ (23,960,457.73)	\$ (23,960,457.73)	20 %
Maquinaria, Otros Equipos y Herramientas	99,154,064.97	\$ (99,154,064.97)	\$ (99,154,064.97)	10 %
Suma	\$ 123,114,522.70	\$ (123,114,522.70)	\$ (123,114,522.70)	

Activos Diferidos

Al 31 de diciembre de 2019, este rubro refleja un monto de \$ 18,357,908.91 el cual representa el 0.3 por ciento del total del activo no circulante, se encuentra integrado por todas aquellas operaciones que están en proceso de regularización presupuestal y contable del periodo que se informa, actualmente se están llevando a cabo las gestiones necesarias ante la Secretaría de Hacienda para su regularización, así como, por Proyectos Productivos, Estudios de Preinscripción en Carreteras para la Ejecución de obras para beneficio social.

CONCEPTO	2019	2018
Estudios, Formulación y Evaluación de Proyectos	\$ 2,350,000.00	\$ 12,648,131.78
Otros Activos Diferidos	16,007,908.91	200,568,473.62
Suma	\$ 18,357,908.91	\$ 213,216,605.40

**GOBIERNO CONSTITUCIONAL DEL ESTADO DE CHIAPAS
 COMISIÓN DE CAMINOS E INFRAESTRUCTURA HIDRÁULICA
 SISTEMA CONTABLE 2019**

**NOTAS A LOS ESTADOS FINANCIEROS
 DEL 1o. DE ENERO AL 31 DE DICIEMBRE DE 2019**

CONCEPTO	2019	2018
Estudios, Formulación y Evaluación de Proyectos		
Proyectos Productivos y Estudios de Preinversión	\$ 2,350,000.00	\$ 12,648,131.78
Suma	\$ 2,350,000.00	\$ 12,648,131.78

CONCEPTO	2019	2018
Otros Activos Diferidos		
Convenios de reasignación	\$ 0	\$ 112,864.35
Fideicomiso para la Infraestructura en los Estados	363,135.12	49,157.04
Fondo General de Participaciones	7,048,333.40	2,561,199.67
Fondo de Aportaciones para la Infraestructura Social (FAIS)	2,850,685.16	8,560,656.33
Fondo de Compensación	215,888.52	215,888.52
Fondo de Aportaciones para el Fortalecimiento de las Entidades Federativas (FAFEF)	1,645,148.80	16,565,687.43
Ingresos Estatales	7,185.81	127,335,624.45
Impuesto a la Venta Final de Gasolina y Diésel	24,297.13	5,737.13
Fondo Regional	0	41,011,421.13
Programas sujetos a reglas de operación	2,829,792.33	4,150,237.57
Otros Subsidios	1,023,442.64	0
Suma	\$ 16,007,908.91	\$ 200,568,473.62

PASIVO

Es el conjunto de cuentas que permite el registro de las obligaciones contraídas por la Comisión de Caminos e Infraestructura Hidráulica, para el desarrollo de sus funciones y la prestación de los servicios públicos. Al 31 de diciembre de 2019, los estados financieros reflejan principalmente pasivo circulante o corto plazo, es decir, aquellas obligaciones en que la exigibilidad de pago es menor a un año, así también, pasivo no circulante o a largo plazo que representa las obligaciones con vencimiento posterior a un año.

Circulante

Cuentas por Pagar a Corto Plazo

Al 31 de diciembre de 2019, este rubro asciende a \$ 105,499,227.01 el cual representa el 99.9 por ciento del total del pasivo, se integra principalmente por las estimaciones a contratistas devengado no pagado pendientes de regularizar, prestaciones salariales, cuota IMSS devengado no pagado del periodo que se

**GOBIERNO CONSTITUCIONAL DEL ESTADO DE CHIAPAS
 COMISIÓN DE CAMINOS E INFRAESTRUCTURA HIDRÁULICA
 SISTEMA CONTABLE 2019**

**NOTAS A LOS ESTADOS FINANCIEROS
 DEL 1o. DE ENERO AL 31 DE DICIEMBRE DE 2019**

Página 7 de 26

Fecha: 07/02/2020

informa, y de ejercicios anteriores. Así como, los compromisos contraídos por la adquisición de bienes de consumo y por la contratación de servicios con proveedores, necesarios para el funcionamiento del organismo, las cuales se encuentran pendiente de pago.

Además, se integra por las retenciones y contribuciones a favor de terceros como son: 10 por ciento del I.S.R. por Honorarios, 1 por ciento de Obras y Servicios de Beneficio social, 0.5 por ciento de inspección y vigilancia, así como el 2 por ciento del Impuesto sobre Nóminas, 0.2 por ciento al Instituto de Capacitación de la Industria de la Construcción, Impuesto Sobre Sueldos y salarios, Pensión Alimenticia y otras retenciones a terceros, los cuales se encuentran pendientes de enterar.

También, se encuentran registrados los rendimientos generados por manejo de cuentas bancarias y recibos oficiales por depósito de refrendos, mismos que se encuentran pendientes de reintegrar, para ello se está llevando a cabo las gestiones correspondientes ante la Secretaría de Hacienda para dicha regularización.

CONCEPTO	VENCIMIENTO (DÍAS)	2019	2018
Servicios Personales por Pagar a Corto Plazo	≤ 365	\$ 3,288,961.52	\$ 5,568,959.08
Proveedores por Pagar a Corto Plazo	≤ 365	8,266,428.95	139,519.68
Contratistas por Obras Públicas por Pagar a Corto Plazo	≤ 365	82,629,251.07	71,612,055.70
Retenciones y Contribuciones por Pagar a Corto Plazo	≤ 365	7,368,567.84	23,728,683.43
Otras Cuentas por Pagar a Corto Plazo	≤ 365	3,946,017.63	15,116,280.76
Suma		\$ 105,499,227.01	\$ 116,165,498.65

Fondos y Bienes de Terceros en Garantía y/o Administración a Corto Plazo

Al 31 de diciembre de 2019, este rubro asciende a \$ 120,818.48, el cual se integra principalmente por los pagos y depósitos de Recursos ajenos del año en curso y por retenciones pendiente de pago de la cuenta, Aportación Municipal de la Trinitaria APTAR 2019.

CONCEPTO	2019	2018
Fondo en Administración a Corto Plazo	\$ 120,818.48	\$ 1,850,071.94
Suma	\$ 120,818.48	\$ 1,850,071.94

**GOBIERNO CONSTITUCIONAL DEL ESTADO DE CHIAPAS
 COMISIÓN DE CAMINOS E INFRAESTRUCTURA HIDRÁULICA
 SISTEMA CONTABLE 2019**

**NOTAS A LOS ESTADOS FINANCIEROS
 DEL 1o. DE ENERO AL 31 DE DICIEMBRE DE 2019**

CONCEPTO	2019	2018
Fondo en Administración a Corto Plazo		
Obligaciones con Recursos Ajenos	\$ 120,818.48	\$ 1,850,071.94
Suma	\$ 120,818.48	\$ 1,850,071.94

Otros Pasivos a Corto Plazo

Al 31 de diciembre de 2019, este rubro se regularizo en su totalidad y representaba principalmente por el depósito efectuado a la cuenta Fondo Federales, FISE 2019, Programa Empleo Temporal 2018, PROAGUA APARURAL 2019, PROAGUA PTAR 2019 y PROAGUA APAUR 2019.

CONCEPTO	2019	2018
Otros Pasivos Circulantes	\$ 0	\$ 127,375,000.87
Suma	\$ 0	\$ 127,375,000.87

CONCEPTO	2019	2018
Otros Pasivos Circulantes		
Fondos Federales	\$ 0	\$ 127,375,000.87
Suma	\$ 0	\$ 127,375,000.87

No Circulante

Cuentas por Pagar a Largo Plazo

Este rubro asciende a \$ 101,644,077.15 que representa el 87.5 por ciento del total del pasivo no circulante y refleja el registro de los compromisos contraídos a largo plazo, por la adquisición de bienes de consumo, por la contratación de servicios con proveedores, así como, estimaciones por las obligaciones contraídas con contratistas por obra pública en bienes de dominio público, las cuales se encuentran pendientes de liquidar.

**GOBIERNO CONSTITUCIONAL DEL ESTADO DE CHIAPAS
 COMISIÓN DE CAMINOS E INFRAESTRUCTURA HIDRÁULICA
 SISTEMA CONTABLE 2019**

**NOTAS A LOS ESTADOS FINANCIEROS
 DEL 1o. DE ENERO AL 31 DE DICIEMBRE DE 2019**

CONCEPTO	VENCIMIENTO (DÍAS)	2019	2018
Proveedores por Pagar a Largo Plazo	> 365	\$ 135,371.68	\$ 0
Contratistas por Obras Públicas por Pagar a Largo Plazo	> 365	\$ 101,508,705.47	\$ 77,332,447.57
Suma		\$ 101,644,077.15	\$ 77,332,447.57

Pasivos Diferidos a Largo Plazo

Al 31 de diciembre de 2019, este rubro asciende a \$ 14,537,420.37 el cual representa el 12.5 por ciento del total de pasivo y se integra principalmente por la reclasificación de saldos a largo plazo.

CONCEPTO	2019	2018
Otros Pasivos Diferidos a Largo Plazo	\$ 14,537,420.37	\$ 0
Suma	\$ 14,537,420.37	\$ 0

CONCEPTO	2019	2018
Otros Pasivos Diferidos a Largo Plazo		
Otros Pasivos a Largo Plazo	\$ 94,803.73	\$ 0
Retenciones y Contribuciones por Pagar a Largo Plazo	8,940,037.25	
Servicios Personales por Pagar a Largo Plazo	3,994,176.31	
Otras cuentas por Pagar a Largo Plazo	1,508,403.08	
Suma	\$ 14,537,420.37	\$ 0

NOTAS AL ESTADO DE ACTIVIDADES

El Estado de Actividades refleja el resultado entre el saldo total de los ingresos captados y el saldo total de los gastos incurridos por la Comisión de Caminos e Infraestructura Hidráulica, cuya diferencia positiva o negativa determina el ahorro o desahorro del 1 de enero al 31 de diciembre de 2019, sin considerar la inversión física en Construcciones en Proceso. De esta forma el resultado durante este periodo refleja un ahorro por \$ 1,332,262,800.51.

Ingresos y Otros Beneficios

Participaciones, Aportaciones, Convenios, Incentivos Derivados de la Colaboración Fiscal, Fondos Distintos de Aportaciones, Transferencias, Asignaciones, Subsidios y Subvenciones, y Pensiones y Jubilaciones

Al 31 de diciembre de 2019, este rubro está integrado por recursos presupuestales radicados a través de transferencias que la Secretaría de Hacienda realiza con base al presupuesto autorizado, para llevar a cabo las actividades de la Comisión de Caminos e Infraestructura Hidráulica.

CONCEPTO	NATURALEZA	2019	2018
Participaciones, Aportaciones, Convenios, Incentivos Derivados de la Colaboración Fiscal, Fondos Distintos de Aportaciones, Transferencias, Asignaciones, Subsidios y Subvenciones, y Pensiones y Jubilaciones			
Transferencias, Asignaciones, Subsidios y Subvenciones, y Pensiones y Jubilaciones	Acreedora	\$ 1,715,014,547.22	\$ 2,785,797,435.37
	Suma	\$ 1,715,014,547.22	\$ 2,785,797,435.37

Otros Ingresos y Beneficios

El rubro de Otros Ingresos y Beneficios, corresponden a diferencias a favor en el pago de impuestos y facturas, por apertura de cuentas bancarias, por depósitos en efectivo, asimismo, por los obtenidos en el pago de menos a Proveedores y/o contratistas.

**GOBIERNO CONSTITUCIONAL DEL ESTADO DE CHIAPAS
 COMISIÓN DE CAMINOS E INFRAESTRUCTURA HIDRÁULICA
 SISTEMA CONTABLE 2019**

**NOTAS A LOS ESTADOS FINANCIEROS
 DEL 1o. DE ENERO AL 31 DE DICIEMBRE DE 2019**

Página 11 de 26

Fecha: 07/02/2020

CONCEPTO	NATURALEZA	2019	2018
Otros Ingresos y Beneficios			
Otros Ingresos y Beneficios Varios	Acreedora	\$ 30.70	\$ 928.84
	Suma	\$ 30.70	\$ 928.84
Total de Ingresos y Otros Beneficios		\$ 1,715,014,577.92	\$ 2,785,798,364.21

Gastos y Otras Pérdidas

Los gastos y otras pérdidas lo integran todas las erogaciones realizadas en la operatividad, principalmente en los capítulos 1000 Servicios Personales, 2000 Materiales y Suministros, 3000 Servicios Generales y 4000 Transferencias, Asignaciones, Subsidios y Otras Ayudas.

CONCEPTO	2019	2018
Gastos y Otras Pérdidas		
Gastos de Funcionamiento		
Servicios Personales	\$ 92,206,347.19	\$ 91,121,095.68
Materiales y Suministros	22,877,301.12	6,603,413.90
Servicios Generales	12,086,269.23	208,448,368.78
Transferencias, Asignaciones, Subsidios y Otras Ayudas		
Transferencias Internas y Asignaciones al Sector Público	127,275,000.00	
Subsidios y Subvenciones	1,964,123.68	1,695,213.37
Ayudas Sociales		131,003.50
Otros Gastos y Pérdidas Extraordinarias		
Estimaciones, Depreciaciones, Deterioros, Obsolescencias, y Amortizaciones	123,114,522.70	
Otros Gastos	3,228,213.49	3,795,073.50
Total de Gastos y Otras Pérdidas	\$ 382,751,777.41	\$ 311,794,168.73

Del total de los Gastos y Otras Pérdidas, se explican aquellas que en lo individual representan el 10 por ciento o más, de la totalidad de las mismas, el cual se integra de la siguiente manera: el importe de \$ 92,206,347.19 correspondiente a pagos de sueldos y salarios del personal que labora en la Comisión de Caminos e Infraestructura Hidráulica, así como, el importe de \$ 12,086,269.23 del capítulo 3000 Servicios Generales, por concepto de servicios recibidos durante la operatividad, correspondiente al 31 de diciembre de 2019.

Así mismo, derivado del análisis comparativo de los Gastos y Otras pérdidas al periodo que se informa, se explican las cuentas que representan una variación significativa en relación al ejercicio anterior, integrado por: servicios generales con un decremento por \$ 196,362,099.55, lo cual se debe al cuarto trimestre de este ejercicio, mismo, en Asignaciones al Sector Público con un aumento por \$ 127,275,000.00, debido al inicio del cuarto trimestre.

NOTAS AL ESTADO DE VARIACIÓN EN LA HACIENDA PÚBLICA

La Hacienda Pública representa el importe de los bienes y derechos que son propiedad de la Comisión de Caminos e Infraestructura Hidráulica, dicho importe es modificado principalmente por el resultado positivo obtenido al 31 de diciembre de 2019, el cual asciende a \$ 1,332,262,800.51.

El Estado de Variación en la Hacienda Pública muestra las modificaciones o cambios realizados en la Hacienda Pública, dichas variaciones representan las adquisiciones de bienes muebles e inmuebles consideradas como inversión, así como, la disponibilidad para la continuidad de obras en proceso, de la misma manera, es afectado por el resultado derivado del registro de operaciones de ejercicios anteriores por reintegros, depuración contable, devoluciones, transferencias de saldos de programas y de fideicomisos no recuperables, regularización de saldos, donaciones, y por la aplicación de los ADEFAS; a la fecha que se informa, la Hacienda Pública refleja un saldo de \$ 6,636,650,239.72.

Así también, es modificado por el aumento o disminución al patrimonio, derivado del registro de movimientos realizados durante el periodo que se informa. A la fecha que se informa la modificación neta positiva al patrimonio es de \$ 2,888,291,307.98.

CONCEPTO	2019	2018
Patrimonio Contribuido		
Donaciones de Capital	\$ 8,967,926.00	\$ 6,243,426.00
Patrimonio Generado		
Resultados del Ejercicio (Ahorro/Desahorro)	1,332,262,800.51	2,474,004,195.48
Resultados de Ejercicios Anteriores	5,295,419,513.21	7,044,693,926.22
Suma	\$ 6,636,650,239.72	\$ 9,524,941,547.70

Patrimonio Contribuido

Donaciones de Capital

El importe de \$8,967,926.00 corresponde a los bienes recibidos en donación de Servicios y Creación Tucán, S.A. de C.V., que consta de: unidades vehiculares marca Chevrolet, Ford y Toyota.

**GOBIERNO CONSTITUCIONAL DEL ESTADO DE CHIAPAS
 COMISIÓN DE CAMINOS E INFRAESTRUCTURA HIDRÁULICA
 SISTEMA CONTABLE 2019**

**NOTAS A LOS ESTADOS FINANCIEROS
 DEL 1o. DE ENERO AL 31 DE DICIEMBRE DE 2019**

CONCEPTO	NATURALEZA	2019	2018
Patrimonio Contribuido			
Donaciones de Capital	Acreedora	\$ 8,967,926.00	\$ 6,243,426.00
	Suma	\$ 8,967,926.00	\$ 6,243,426.00

Patrimonio Generado

Resultados del Ejercicio (Ahorro/Desahorro)

El resultado positivo obtenido al periodo que se informa asciende a \$ 1,332,262,800.51 y representa la disponibilidad financiera para cubrir gastos de operación y/o inversión.

CONCEPTO	PROCEDENCIA	2019	2018
Patrimonio Generado			
Resultados del Ejercicio (Ahorro/Desahorro)	Ingresos y Otros Beneficios menos Gastos y Otras Pérdidas	\$ 1,332,262,800.51	\$ 2,474,004,195.48
	Suma	\$ 1,332,262,800.51	\$ 2,474,004,195.48

Resultados de Ejercicios Anteriores

Este rubro se integra principalmente por saldos de años anteriores, así como, por el traspaso del resultado del ejercicio anterior, efectuado al inicio del presente ejercicio; también se incluyen, aquellos movimientos realizados en el periodo que se informa por concepto de: transferencias de bienes muebles e inmuebles a otras dependencias u organismos públicos, y por reintegros a la TESOFE, por transferencias de saldos de pasivos de ejercicios anteriores, por refrendo y economías 2019.

CONCEPTO	PROCEDENCIA	2019	2018
Patrimonio Generado			
Resultados de Ejercicios Anteriores	Traspaso de Saldos, Reintegros de años anteriores, Reintegros por Inversión Pública y por Refrendos.	\$ 5,295,419,513.21	\$ 7,044,693,926.22
	Suma	\$ 5,295,419,513.21	\$ 7,044,693,926.22

NOTAS AL ESTADO DE FLUJOS DE EFECTIVO

Efectivo y Equivalentes

El análisis de los saldos inicial y final que figuran en la última parte del Estado de Flujos de Efectivo en la cuenta de efectivo y equivalentes es como sigue:

CONCEPTO	2019	2018
Bancos/Dependencias y Otros	\$ 118,933,309.81	48,257,904.41
Fondos con Afectación Específica	143,474,873.25	148,055,432.97
Total de Efectivo y Equivalentes	\$ 262,408,183.06	\$ 196,313,337.38

Al 31 de diciembre de 2019, no se realizaron adquisiciones de bienes muebles e inmuebles con recursos presupuestales.

Conciliación de los Flujos de Efectivo Netos de las Actividades de Operación y la cuenta de Ahorro/Desahorro antes de Rubros Extraordinarios.

CONCEPTO	2019	2018
Ahorro/Desahorro antes de Rubros Extraordinarios	\$ 1,458,605,536.70	\$ 2,477,799,268.98
<i>Movimientos de partidas (o rubros) que no afectan el efectivo</i>		
Depreciación de Bienes Muebles	123,114,522.70	0
Otros Gastos Varios	3,228,213.49	3,795,073.50
Flujos de Efectivo Netos de las Actividades de Operación	\$ 1,332,262,800.51	\$ 2,474,004,195.48

**GOBIERNO CONSTITUCIONAL DEL ESTADO DE CHIAPAS
COMISIÓN DE CAMINOS E INFRAESTRUCTURA HIDRÁULICA
SISTEMA CONTABLE 2019**

**NOTAS A LOS ESTADOS FINANCIEROS
DEL 1o. DE ENERO AL 31 DE DICIEMBRE DE 2019**

**CONCILIACIÓN ENTRE LOS INGRESOS PRESUPUESTARIOS Y CONTABLES
CORRESPONDIENTE DEL 1 DE ENERO AL 31 DE DICIEMBRE DE 2019
(Pesos)**

Total de Ingresos Presupuestarios	\$1,715,014,547.22
--	---------------------------

Más Ingresos Contables No Presupuestarios	30.70
Ingresos Financieros	
Incremento por Variación de Inventarios	
Disminución del Exceso de Estimaciones por Pérdida o Deterioro u	
Obsolescencia	
Disminución del Exceso de Provisiones	
Otros ingresos y Beneficios Varios	30.70
Otros Ingresos Contables no Presupuestarios	

Menos Ingresos Presupuestarios No Contables	0.00
Aprovechamientos Patrimoniales	
Ingresos Derivados de Financiamientos	
Otros ingresos Presupuestarios no Contables	

Total de Ingresos Contables	\$1,715,014,577.92
------------------------------------	---------------------------

**GOBIERNO CONSTITUCIONAL DEL ESTADO DE CHIAPAS
COMISIÓN DE CAMINOS E INFRAESTRUCTURA HIDRÁULICA
SISTEMA CONTABLE 2019**

**NOTAS A LOS ESTADOS FINANCIEROS
DEL 1o. DE ENERO AL 31 DE DICIEMBRE DE 2019**

Página 16 de 26

Fecha: 07/02/2020

CONCILIACIÓN ENTRE LOS EGRESOS PRESUPUESTARIOS Y LOS GASTOS CONTABLES CORRESPONDIENTE DEL 1 DE ENERO AL 31 DE DICIEMBRE DE 2019 (Pesos)	
Total de Egresos Presupuestarios	\$1,672,967,700.97
Menos Egresos Presupuestarios No Contables	1,413,330,464.02
Materias Primas y Materiales de Producción y Comercialización	
Materiales y Suministros	
Mobiliario y Equipo de Administración	
Mobiliario y Equipo Educativo y Recreativo	
Equipo e Instrumental Médico y de Laboratorio	
Vehículos y Equipo de Transporte	
Equipo de Defensa y Seguridad	
Maquinaria, Otros Equipos y Herramientas	
Activos Biológicos	
Bienes Inmuebles	
Activos Intangibles	
Obra Pública en Bienes de Dominio Público	1,410,980,464.02
Obra Pública en Bienes Propios	
Acciones y Participaciones de Capital	
Compra de Títulos y Valores	
Concesión de Préstamos	
Inversiones en Fideicomisos, Mandatos y Otros Análogos	
Provisiones para Contingencias y Otras Erogaciones Especiales	
Amortización de la Deuda Pública	
Adeudos de Ejercicios Fiscales Anteriores (ADEFAS)	
Otros Egresos Presupuestarios No Contables	2,350,000.00
Más Gastos Contables No Presupuestarios	123,114,540.46
Estimaciones, Depreciaciones, Deterioros, Obsolescencia y Amortizaciones	123,114,522.70
Provisiones	
Disminución de Inventarios	
Aumento por Insuficiencia de Estimaciones por Pérdida o Deterioro u Obsolescencia	
Aumento por Insuficiencia de Provisiones	
Otros Gastos	17.76
Otros Gastos Contables No Presupuestarios	
Total de Gastos Contables	\$ 382,751,777.41

NOTAS DE MEMORIA (CUENTAS DE ORDEN)

Las cuentas de orden se utilizan para registrar los movimientos de valores que no afecten o modifiquen el balance de la Comisión de Caminos e Infraestructura Hidráulica, sin embargo, su incorporación en libros es necesaria con fines de recordatorio contable, de control y en general sobre los aspectos administrativos, o bien, para consignar sus derechos o responsabilidades contingentes que puedan, o no, presentarse en el futuro.

Al 31 de diciembre de 2019, las cuentas que se manejan para efectos de estas Notas son las siguientes:

- **Contables:** Refleja las emisión de obligaciones al 31 de diciembre de 2019:

CONCEPTO	2019
Cuentas de Orden Contables	\$ 0

Contables

Valores
Emisión de Obligaciones
Avales y Garantías
Juicios
Contratos para Inversión Mediante Proyectos para Prestación de Servicios (PPS) y Similares
Bienes en Concesionados o en Comodato

CONCEPTO	MONTO	TASA	VENCIMIENTO (DÍAS)
Emisión de Obligaciones			
Impuesto Sobre Nóminas	\$ 0	2.5 %	365 Días
Suma	\$ 0		

- **Presupuestarias:**

- **Cuentas de Ingresos:** Las cuentas presupuestarias de ingresos que se utilizan son: Ley de Ingresos Estimada, Ley de Ingresos por Ejecutar, Modificaciones a la Ley de Ingresos Estimada, Ley de Ingresos Devengada, Ley de Ingresos Recaudada a continuación se presenta el total del presupuesto de la Comisión de Caminos e Infraestructura Hidráulica. (No Aplica)
- **Cuentas de Egresos:** Las cuentas presupuestarias de egresos que se utilizan son: Presupuesto de Egresos Aprobado, Modificaciones al Presupuesto de Egresos Aprobado, Presupuesto de Egresos por Ejercer, Presupuesto de Egresos Comprometido, Presupuesto de Egresos Devengado, Presupuesto de Egresos Ejercido y Presupuesto de Egresos

Pagado, a continuación se presenta el total del presupuesto de la Comisión de Caminos e Infraestructura Hidráulica.

CONCEPTO	2019
Cuentas de Orden Presupuestarias	
Cuentas de Ingresos	
Ley de Ingresos Estimada	0
Ley de Ingresos por Ejecutar	0
Modificaciones a la Ley de Ingresos Estimada	0
Ley de Ingresos Devengada	0
Ley de Ingresos Recaudada	0
Cuentas de Egresos	
Presupuesto de Egresos Aprobado	2,036,004,656.11
Modificaciones al Presupuesto de Egresos Aprobado	320,990,108.89
Presupuesto de Egresos por Ejercer	42,046,846.25
Presupuesto de Egresos Comprometido	0
Presupuesto de Egresos Devengado	97,156,529.25
Presupuesto de Egresos Ejercido	0
Presupuesto de Egresos Pagado	1,575,811,171.72

NOTAS DE GESTIÓN ADMINISTRATIVA

1.- Introducción

La Comisión de Caminos e Infraestructura Hidráulica; es un organismo auxiliar del Ejecutivo Estatal, con personalidad jurídica y patrimonio propio, autonomía administrativa, presupuestal, técnica, de gestión, de operación y de ejecución para el adecuado desarrollo de sus atribuciones, de conformidad a lo establecido en el artículo 1° del decreto de creación del mismo.

La Comisión de Caminos e Infraestructura Hidráulica es la instancia facultada para establecer y dirigir las políticas en materia de comunicación social de la administración pública estatal, de conformidad con los objetivos, metas y lineamientos que determine el titular del poder ejecutivo.

MISIÓN

Ejecutar Obras de Infraestructura Caminera, Hidráulica, Saneamiento, Equipamiento y Mejoramiento Urbano, en beneficio de la población chiapaneca; para mejorar sus niveles de vida y promover el desarrollo social y económico, apegándose a la correcta aplicación de los recursos conforme a las leyes, normas y políticas en la materia.

VISIÓN

Ser una Entidad de Gobierno ejecutora de obras de infraestructura con calidad, transparencia y profesionalismo, que brinde un servicio, con honestidad a la población, utilizando métodos y sistemas avanzados en construcción, para impulsar el desarrollo del Estado de Chiapas.

2.- Panorama Económico y Financiero

La situación económica y financiera de la Comisión de Caminos e Infraestructura Hidráulica fue aceptable durante el ejercicio; debido a que fueron tomados en cuenta todos los lineamientos y normas emitidos por el Consejo Nacional de Armonización Contable (CONAC), y los recursos ministrados por la Secretaría de Hacienda fueron presupuestados y erogados de manera adecuada tanto presupuestal, contable y financiera.

3.- Autorización e Historia

a) *Fecha de Creación*

La Comisión de Caminos e Infraestructura Hidráulica; fue creada el 3 de Marzo de 2016, mediante Decreto No. 1400-A-2016, publicado en el Periódico Oficial del Estado No. 226, tomo III de fecha 2 de Marzo de 2016, donde se crea la Comisión de Caminos e Infraestructura Hidráulica, y la Secretaría de Obras Públicas y Comunicaciones, de conformidad con los artículos 27, fracción V y 32, de la Ley Orgánica de la Administración Pública del Estado de Chiapas. Lo anterior es derivado a la Extinción de la Secretaría de Infraestructura y Comunicaciones.

b) Principales Cambios en su Estructura

Con la creación de la Secretaría de Infraestructura; de fecha 06 de febrero del 2008, mediante Decreto No. 139, publicado en el Periódico Oficial del Estado No. 079, tomo III, segunda sección cambia de denominación para quedar como Secretaría de Infraestructura, de conformidad con los artículos 27, fracción V y 32, de la Ley Orgánica de la Administración Pública del Estado de Chiapas

La Secretaría de Infraestructura y Comunicaciones, Mediante Decreto No. 214 publicado en el Periódico Oficial del Estado No. 109, tomo III de fecha 07 de agosto del 2008 y mediante Dictamen No. SA/SUBDATIDDA/245/2008, de fecha 17 de agosto del 2008, se transfiere la Comisión del Convenio de Confianza Municipal de la Secretaría de Hacienda a la Secretaría de Infraestructura y cambia de denominación la Dirección de Construcción de Obras del CODECOM.

A través del Decreto No. 216 publicado en el Periódico Oficial del Estado No. 109, de fecha 07 de agosto del 2008, y mediante Dictamen No. SA/SUBDATIDDA/339/2008, de fecha 29 de diciembre del 2008, se transfiere la Subsecretaría de Desarrollo Urbano y Ordenamiento Territorial de la Secretaría de Medio Ambiente y Vivienda a la Secretaría de Infraestructura.

Mediante Dictamen No. SH/SUBA/DGRHIDEO/265/2010, de fecha 25 de junio del 2010, se crea la Subsecretaría de Planeación, Seguimiento y Convenios de Obra Pública.

Con Fecha 04 de abril del 2013, mediante Decreto No. 178, publicado en el Periódico Oficial del Estado No. 026, tomo III, cambia de denominación para quedar como Secretaría de Obra Pública, por el que se reforman la fracción V del artículo 27, el artículo 32; y se adicionan la fracción IV-B al artículo 27 y el artículo 31-B, de la Ley Orgánica de la Administración Pública del Estado de Chiapas.

Con Fecha 31 de julio del 2013, mediante Decreto No. 223, publicado en el Periódico Oficial del Estado No. 045-2a. Sección, tomo III, cambia de denominación para quedar como Secretaría de Infraestructura, por el que se reforman la fracción V del artículo 27 y el artículo 32; se deroga la fracción IV-B del artículo 27, el artículo 31-B, las fracciones XXII, XX, XXIV y XXV del artículo 33, y las fracciones XXVI y XXVII del artículo 41, de la Ley Orgánica de la Administración Pública del Estado de Chiapas.

4.- Organización y Objeto Social

a) Objeto Social

La Comisión de Caminos e Infraestructura Hidráulica, es la responsable de ejecutar obras de infraestructura con calidad, transparencia y profesionalismo, que brinde un servicio con honestidad a la población, utilizando métodos y sistemas avanzados en construcción para impulsar el desarrollo del estado de Chiapas.

b) Principal Actividad

- Ejecutar Obras de Infraestructura caminera, Hidráulica, Saneamiento, Equipamiento y Mejoramiento Urbano, en beneficio de la población chiapaneca y promover el desarrollo social y económico.

c) Ejercicio Fiscal

2019

d) Régimen Jurídico

La Comisión de Caminos e Infraestructura Hidráulica; está registrada ante el Servicio de Administración Tributaria como persona moral con fines no lucrativos, cuya actividad económica es la administración pública estatal en general, y sus obligaciones son las siguientes:

- Presentar la declaración y pago provisional mensual de retenciones de impuestos sobre la renta (ISR), y sueldos y salarios.
- Presentar la declaración anual donde se informe sobre las retenciones de los trabajadores que recibieron sueldos y salarios, y trabajadores asimilados a salarios.
- Presentar declaración informativa anual de subsidio al empleo.
- Presentar declaración informativa mensual de proveedores por tasas de IVA.

e) Consideraciones Fiscales del Ente

La Comisión de Caminos e Infraestructura Hidráulica, se ubica dentro de las personas morales a que se refiere el artículo 79 y 86 de la LISR, pero tiene otras obligaciones como:

- *Presentar la declaración y pago provisional de retenciones de ISR por Sueldos y Salarios*
- *IMSS*
- *2% Impuesto Sobre Nóminas*
- *10% de ISR por Arrendamientos de Inmuebles*
- *2% Impuesto Sobre Nóminas a prestadores de servicios*

f) Estructura Organizacional Básica

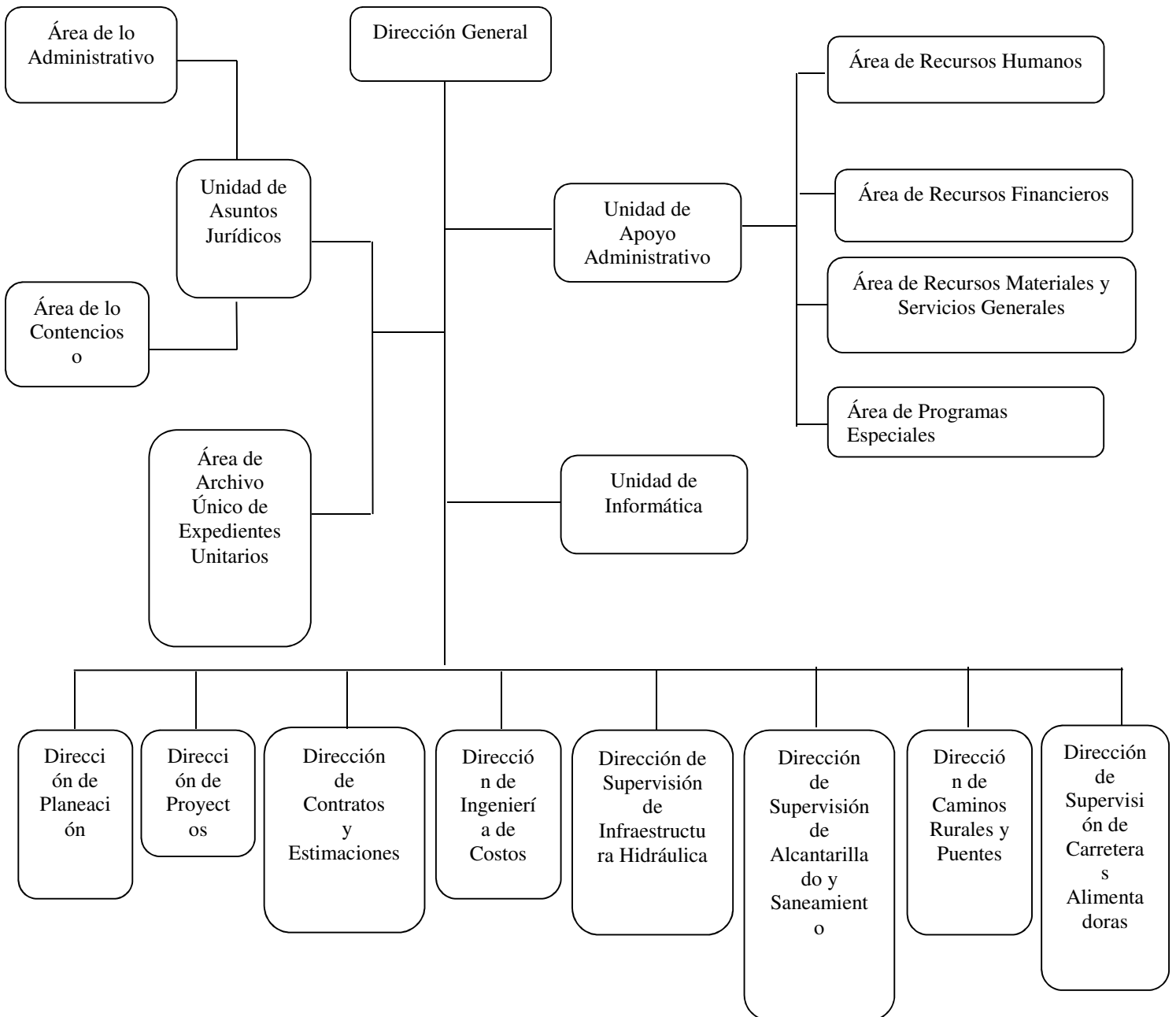

g) Fideicomisos, Mandatos y Análogos de los cuales es Fideicomitente o Fideicomisario

(No Aplica)

5.- Bases de Preparación de los Estados Financieros

Para llevar a cabo la preparación de los Estados Financieros del presente ejercicio se consideró lo siguiente:

a) Si se ha observado la normatividad emitida por el CONAC y las disposiciones legales aplicables.

Se ha observado en cierta medida la Normatividad emitida por el CONAC y la Ley General de Contabilidad Gubernamental (LGCG), para la emisión de los estados financieros.

b) La normatividad aplicada para el reconocimiento, valuación y revelación de los diferentes rubros de la información financiera, así como las bases de medición utilizadas para la elaboración de los estados financieros; por ejemplo: costo histórico, valor de realización, valor razonable, valor de recuperación o cualquier otro método empleado y los criterios de aplicación de los mismos.

Todas las cuentas que afectan económicamente a la Comisión de Caminos e Infraestructura Hidráulica, están cuantificados en términos monetarios y se registran al costo histórico. El costo histórico de las operaciones corresponde al monto erogado para su adquisición conforme a la documentación contable original justificativa y comprobatoria.

c) Postulados básicos.

Las bases de preparación de los estados financieros de la Comisión de Caminos e Infraestructura Hidráulica, aplican los postulados básicos siguientes:

- 1.- Sustancia Económica
- 2.- Entes Públicos
- 3.- Existencia Permanente
- 4.- Revelación Suficiente
- 5.- Importancia Relativa
- 6.- Registro e Integración Presupuestaria
- 7.- Consolidación de la Información Financiera
- 8.- Devengo Contable
- 9.- Valuación
- 10.- Dualidad Económica
- 11.- Consistencia

d) Normatividad supletoria. En caso de emplear varios grupos de normatividades (normatividades supletorias), deberá realizar la justificación razonable correspondiente, su alineación con los PBCG y a las características cualitativas asociadas descritas en el MCCG (documentos publicados en el Diario Oficial de la Federación, agosto 2009). (No Aplica)

e) Para las Entidades que por primera vez estén implementando la base devengado de acuerdo a la Ley de Contabilidad; deberán considerar políticas de reconocimientos, plan de implementación, presentar los últimos estados financieros con la Normatividad anteriormente utilizada. (No Aplica)

6.- Políticas de Contabilidad Significativas

(No Aplica)

7.- Posición en Moneda Extranjera y Protección por Riesgo Cambiario

(No Aplica)

8.- Reporte Analítico del Activo

El estado analítico del activo, muestra la variación entre el saldo final y el saldo inicial del periodo. Al 31 de diciembre de 2019, se reporta una variación negativa de \$ 2,989,212,784.00, el cual es menor en comparación al ejercicio 2018.

La variación que presenta el activo, se integra de la siguiente manera:

a) Efectivo y Equivalentes

La variación positiva de \$ 66,094,845.68 se debe principalmente por la radicación de ministraciones y depósitos a las cuentas maestras y a la cuenta concentradora de la tesorería, para pagos de Sueldos y Salarios, proveedores, prestadores de servicios y contratistas, durante el periodo que se informa.

b) Derechos a Recibir Efectivo o Equivalentes

La variación negativa de \$ 2,477,617.66 se debe principalmente al decremento de préstamos de las cuentas maestras para gastos diversos, durante el periodo que se informa.

c) Derechos a Recibir Bienes o Servicios

La variación negativa de \$ 1,022,212.67 se debe principalmente al registro de la amortización del anticipo a contratistas por obras públicas a corto plazo, durante el periodo que se informa.

d) Derechos a Recibir Efectivo o Equivalentes a Largo Plazo

La variación negativa de \$ 55,189,075.73 se debe principalmente al decremento de préstamos de las cuentas maestras para gastos diversos mayores a 365 días de ejercicios anteriores, durante el periodo que se informa.

e) Bienes Inmuebles, Infraestructura y Construcciones en Proceso

La variación negativa de \$ 2,681,570,629.06 se debe principalmente por el decremento de Construcciones en Proceso en bienes de Dominio Público, de las obras terminadas.

f) Bienes Muebles

La variación positiva de \$ 2,925,124.63 se debe principalmente al incremento de Automóviles y Equipo Terrestre y a Maquinaria, Otros Equipos y Herramientas. Por el registro de importes de acuerdo al patrimonio.

g) Depreciación, Deterioro y Amortización Acumulada de Bienes

La variación negativa de \$ 123,114,522.70 se debe principalmente a la depreciación de Vehículos y Equipo de Transporte y Maquinaria, Otros Equipos y Herramientas.

**GOBIERNO CONSTITUCIONAL DEL ESTADO DE CHIAPAS
 COMISIÓN DE CAMINOS E INFRAESTRUCTURA HIDRÁULICA
 SISTEMA CONTABLE 2019**

**NOTAS A LOS ESTADOS FINANCIEROS
 DEL 1o. DE ENERO AL 31 DE DICIEMBRE DE 2019**

h) Activos Diferidos

La variación negativa de \$ 194,858,696.49 se debe principalmente por pago a proveedores y contratistas sin suficiencia Presupuestal, los cuales se están regularizando.

CONCEPTO	SALDO INICIAL	CARGOS DEL PERIODO	ABONOS DEL PERIODO	SALDO FINAL	VARIACIÓN DEL PERIODO
ACTIVO	9,847,664,566.73	7,107,712,743.78	10,096,925,527.78	6,858,451,782.73	(2,989,212,784.00)
Activo Circulante	199,884,204.94	5,459,012,086.36	5,396,417,071.01	262,479,220.29	62,595,015.35
Efectivo y Equivalentes	196,313,337.38	5,035,495,947.81	4,969,401,102.13	262,408,183.06	66,094,845.68
Derechos a Recibir Efectivo o Equivalentes	2,548,654.89	71,037.23	2,548,654.89	71,037.23	(2,477,617.66)
Derechos a Recibir Bienes o Servicios	1,022,212.67	423,445,101.32	424,467,313.99		(1,022,212.67)
Activo No Circulante	9,647,780,361.79	1,648,700,657.42	4,700,508,456.77	6,595,972,562.44	(3,051,807,799.35)
Derechos a Recibir Efectivo o Equivalentes a Largo Plazo	56,034,389.13	16,953,548.30	72,142,624.03	845,313.40	(55,189,075.73)
Bienes Inmuebles, Infraestructura y Construcciones en Proceso	9,250,376,334.81	1,545,811,956.80	4,227,382,585.86	6,568,805,705.75	(2,681,570,629.06)
Bienes Muebles	128,153,032.45	8,332,419.86	5,407,295.23	131,078,157.08	2,925,124.63
Depreciación, Deterioro y Amortización Acumulada de Bienes			123,114,522.70	(123,114,522.70)	(123,114,522.70)
Activos Diferidos	213,216,605.40	77,602,732.46	272,461,428.95	18,357,908.91	(194,858,696.49)

9.- Fideicomisos, Mandatos y Análogos

(No Aplica)

10.- Reporte de la Recaudación

(No Aplica)

11.- Información sobre la Deuda y el Reporte Analítico de la Deuda

(No Aplica)

12.- Calificaciones Otorgadas

(No Aplica)

13.- Proceso de Mejora

a) Principales Políticas de Control Interno

- **Manual de Procedimientos:** Nos indica los procedimientos que debemos seguir de forma ordenada en el desarrollo de las actividades; evitando duplicidad de esfuerzos.
- **Ley General de Contabilidad Gubernamental (LGCG):** Nos establece los criterios generales que rigen la contabilidad gubernamental y la emisión de información financiera, incluyendo la presupuestaria y programática en forma razonable y transparente.
- **Normatividad Contable:** Tiene por objeto efectuar el registro contable de los recursos públicos y la preparación de informes financieros de forma armonizada, que dan transparencia para la interpretación, evaluación, fiscalización y entrega de informes; regulando las operaciones contables.
- **Normas Presupuestarias:** Nos indica cómo se ejecuta el gasto público, administrándolo con eficiencia, eficacia, economía, transparencia y honradez, para rendir cuentas de los recursos públicos, así mismo contribuir a fortalecer la armonización presupuestaria y contable.

b) Medidas de Desempeño Financiero, Metas y Alcance

1.- Se continúa trabajando en el cambio trascendental que es el proceso de armonización contable para atender en tiempo y forma el nuevo esquema de la contabilidad gubernamental, y generando así los beneficios en materia de información financiera, transparencia y rendición de cuentas.

14.- Información por Segmentos

(No Aplica)

15.- Eventos Posteriores al Cierre

(No Aplica)

16.- Partes Relacionadas

“No existen partes relacionadas que pudieran ejercer influencia significativa sobre la toma de decisiones financieras y operativas”

17.- Responsabilidad sobre la Presentación Razonable de la Información Contable

“Bajo protesta de decir verdad declaramos que los Estados Financieros y sus Notas, son razonablemente correctos y son responsabilidad del emisor”

GOBIERNO CONSTITUCIONAL DEL ESTADO DE CHIAPAS
COMISIÓN DE CAMINOS E INFRAESTRUCTURA HIDRÁULICA

SISTEMA CONTABLE 2019

ESTADO ANALÍTICO DE INGRESOS/CON RECURSOS DEL EJERCICIO

DEL 1o. DE ENERO AL 31 DE DICIEMBRE DE 2019

Página 1 de 1

Fecha:

10/02/2020

RUBRO DE INGRESOS	INGRESO					DIFERENCIA
	ESTIMADO	AMPLIACIONES Y REDUCCIONES	MODIFICADO	DEVENGADO	RECAUDADO	(RECAUDADO - ESTIMADO)
Impuestos	0.00	0.00	0.00	0.00	0.00	0.00
Cuotas y Aportaciones de Seguridad Social	0.00	0.00	0.00	0.00	0.00	0.00
Contribuciones de Mejoras	0.00	0.00	0.00	0.00	0.00	0.00
Derechos	0.00	0.00	0.00	0.00	0.00	0.00
Productos	0.00	0.00	0.00	0.00	0.00	0.00
Aprovechamientos	0.00	0.00	0.00	0.00	0.00	0.00
Ingresos por Venta de Bienes, Prestación de Servicios y Otros Ingresos	0.00	0.00	0.00	0.00	0.00	0.00
Participaciones, Aportaciones, Convenios, Incentivos Derivados de la Colaboración Fiscal y Fondos Distintos de Aportaciones	1,423,621,849.51	(66,963,318.94)	1,356,658,530.57	1,356,658,530.57	1,356,658,530.57	(66,963,318.94)
Transferencias, Asignaciones, Subsidios y Subvenciones, y Pensiones y Jubilaciones	612,382,806.60	(400,671,181.09)	211,711,625.51	211,711,625.51	211,711,625.51	(400,671,181.09)
Ingresos Derivados de Financiamientos	0.00	0.00	0.00	0.00	0.00	0.00
Total	2,036,004,656.11	(467,634,500.03)	1,568,370,156.08	1,568,370,156.08	1,568,370,156.08	(467,634,500.03)
Ingresos Excedentes						(467,634,500.03)

RUBRO DE INGRESOS	INGRESO					DIFERENCIA
	ESTIMADO	AMPLIACIONES Y REDUCCIONES	MODIFICADO	DEVENGADO	RECAUDADO	(RECAUDADO - ESTIMADO)
Ingresos del Poder Ejecutivo Federal o Estatal y de los Municipios	0.00	0.00	0.00	0.00	0.00	0.00
Impuestos	0.00	0.00	0.00	0.00	0.00	0.00
Cuotas y Aportaciones de Seguridad Social	0.00	0.00	0.00	0.00	0.00	0.00
Contribuciones de Mejoras	0.00	0.00	0.00	0.00	0.00	0.00
Derechos	0.00	0.00	0.00	0.00	0.00	0.00
Productos	0.00	0.00	0.00	0.00	0.00	0.00
Aprovechamientos	0.00	0.00	0.00	0.00	0.00	0.00
Participaciones, Aportaciones, Convenios, Incentivos Derivados de la Colaboración Fiscal y Fondos Distintos de Aportaciones	0.00	0.00	0.00	0.00	0.00	0.00
Transferencias, Asignaciones, Subsidios y Subvenciones, y Pensiones y Jubilaciones	0.00	0.00	0.00	0.00	0.00	0.00
Ingresos de los Entes públicos de los Poderes Legislativo y Judicial, de los Órganos Autónomos y del Sector Paraestatal o Paramunicipal, así como de las Empresas Productivas del Estado	2,036,004,656.11	(467,634,500.03)	1,568,370,156.08	1,568,370,156.08	1,568,370,156.08	(467,634,500.03)
Cuotas y Aportaciones de Seguridad Social	0.00	0.00	0.00	0.00	0.00	0.00
Productos	0.00	0.00	0.00	0.00	0.00	0.00
Ingresos por Venta de Bienes, Prestación de Servicios y Otros Ingresos	0.00	0.00	0.00	0.00	0.00	0.00
Transferencias, Asignaciones, Subsidios y Subvenciones, y Pensiones y Jubilaciones	2,036,004,656.11	(467,634,500.03)	1,568,370,156.08	1,568,370,156.08	1,568,370,156.08	(467,634,500.03)
Ingresos Derivados de Financiamiento	0.00	0.00	0.00	0.00	0.00	0.00
Ingresos Derivados de Financiamientos	0.00	0.00	0.00	0.00	0.00	0.00
Total	2,036,004,656.11	(467,634,500.03)	1,568,370,156.08	1,568,370,156.08	1,568,370,156.08	(467,634,500.03)
Ingresos Excedentes						(467,634,500.03)

ESTADO ANALÍTICO DEL EJERCICIO DEL PRESUPUESTO DE EGRESOS CLASIFICACIÓN POR OBJETO DEL GASTO
(CAPITULOS Y CONCEPTOS)
DEL 1 DE ENERO AL 31 DE DICIEMBRE DE 2019

(Pesos)

RPA-1

CAPG	CG	DESCRIPCIÓN	PRESUPUESTO DE EGRESOS					SUBEJERCICIO
			APROBADO	AMPLIACIONES - REDUCCIONES	MODIFICADO	DEVENGADO	PAGADO	
1000		Servicios Personales.	97,011,445.01	-1,340,916.67	95,670,528.34	92,206,347.19	89,457,912.45	3,464,181.15
	1100	Remuneraciones al Personal de Carácter Permanente.	22,595,885.64	792,677.06	23,388,562.70	22,334,287.97	20,995,541.59	1,054,274.73
	1200	Remuneraciones al Personal de Carácter Transitorio.	34,220,661.75	-1,023,498.89	33,197,162.86	32,385,904.59	31,271,235.05	811,258.27
	1300	Remuneraciones Adicionales y Especiales.	24,843,591.79	1,334,758.87	26,178,350.66	25,173,018.80	24,880,479.29	1,005,331.86
	1400	Seguridad Social.	7,007,185.83	-2,457,081.71	4,550,104.12	4,141,267.57	4,141,267.57	408,836.55
	1500	Otras Prestaciones Sociales y Económicas.	4,822,320.00	395,328.00	5,217,648.00	5,097,868.26	5,095,388.95	119,779.74
	1700	Pago de Estímulos a Servidores Públicos.	3,521,800.00	-383,100.00	3,138,700.00	3,074,000.00	3,074,000.00	64,700.00
2000		Materiales y Suministros.	26,545,672.54	-2,502,198.85	24,043,473.69	22,877,301.12	15,148,572.17	1,166,172.57
	2100	Materiales de Administración, Emisión de Documentos y Artículos Oficiales.	526,243.40	-106,940.89	419,302.51	418,340.96	403,580.68	961.55
	2200	Alimentos y Utensilios.	330,188.00	-1,967.75	328,220.25	326,135.42	255,884.51	2,084.83
	2400	Materiales y Artículos de Construcción y de Reparación.	84,490.09	12,057.13	96,547.22	95,715.17	95,715.17	832.05
	2500	Productos Químicos, Farmacéuticos y de Laboratorio.	29,421.52	303.00	29,724.52	29,249.58	14,957.22	474.94
	2600	Combustibles, Lubricantes y Aditivos.	21,423,979.83	-2,449,518.43	18,974,461.40	17,817,906.09	10,272,980.77	1,156,555.31
	2700	Vestuario, Blancos, Prendas de Protección y Artículos Deportivos.	249,044.84	3,814.42	252,859.26	248,071.19	163,571.11	4,788.07
	2900	Herramientas, Refacciones y Accesorios Menores.	3,902,304.86	40,053.67	3,942,358.53	3,941,882.71	3,941,882.71	475.82
3000		Servicios Generales.	9,145,908.05	3,447,985.65	12,593,893.70	12,086,269.23	11,008,042.45	507,624.47
	3100	Servicios Básicos.	2,179,163.58	-264,447.49	1,914,716.09	1,914,716.09	1,914,716.09	0.00
	3200	Servicios de Arrendamiento.	307,000.00	-23,035.16	283,964.84	283,964.84	283,964.84	0.00
	3300	Servicios Profesionales, Científicos, Técnicos y Otros Servicios.	17,300.00	984,199.88	1,001,499.88	1,001,499.88	501,499.88	0.00
	3400	Servicios Financieros, Bancarios y Comerciales.	134,500.00	25,770.27	160,270.27	160,270.27	160,270.27	0.00
	3500	Servicios de Instalación, Reparación, Mantenimiento y Conservación.	3,776,848.37	70,186.07	3,847,034.44	3,843,179.87	3,843,179.87	3,854.57
	3600	Servicios de Comunicación Social y Publicidad.	0.00	51,040.00	51,040.00	51,040.00	51,040.00	0.00
	3700	Servicios de Traslado y Viáticos.	751,542.42	2,141,109.20	2,892,651.62	2,621,224.63	2,621,224.63	271,426.99
	3800	Servicios Oficiales.	2,500.00	5,908.96	8,408.96	8,408.96	8,408.96	0.00
	3900	Otros Servicios Generales.	1,977,053.68	457,253.92	2,434,307.60	2,201,964.69	1,623,737.91	232,342.91



GOBIERNO DEL ESTADO DE CHIAPAS

RAMO O DEPENDENCIA: Comisión de Caminos e Infraestructura Hidráulica

ESTADO ANALÍTICO DEL EJERCICIO DEL PRESUPUESTO DE EGRESOS CLASIFICACIÓN POR OBJETO DEL GASTO
(CAPITULOS Y CONCEPTOS)

DEL 1 DE ENERO AL 31 DE DICIEMBRE DE 2019

(Pesos)

RPA-1

CAPG	CG	DESCRIPCIÓN	PRESUPUESTO DE EGRESOS					SUB EJERCICIO
			APROBADO	AMPLIACIONES - REDUCCIONES	MODIFICADO	DEVENGADO	PAGADO	
4000		Transferencias, Asignaciones, Subsidios y Otras Ayudas.	0.00	129,239,123.68	129,239,123.68	129,239,123.68	129,239,123.68	0.00
	4100	Transferencias Internas y Asignaciones al Sector Público.	0.00	127,275,000.00	127,275,000.00	127,275,000.00	127,275,000.00	0.00
	4300	Subsidios y Subvenciones.	0.00	1,964,123.68	1,964,123.68	1,964,123.68	1,964,123.68	0.00
6000		Inversión Pública.	1,903,301,630.51	-453,062,298.81	1,450,239,331.70	1,413,330,464.02	1,328,802,337.97	36,908,867.68
	6100	Obra Pública en Bienes de Dominio Público.	1,903,301,630.51	-453,062,298.81	1,450,239,331.70	1,413,330,464.02	1,328,802,337.97	36,908,867.68
9000		Deuda Pública.	0.00	3,228,196.11	3,228,196.11	3,228,195.73	2,155,183.00	0.38
	9900	Adeudos de Ejercicios Fiscales Anteriores (ADEFAS).	0.00	3,228,196.11	3,228,196.11	3,228,195.73	2,155,183.00	0.38
TOTAL DEL GASTO:			2,036,004,656.11	-320,990,108.89	1,715,014,547.22	1,672,967,700.97	1,575,811,171.72	42,046,846.25



GOBIERNO DEL ESTADO DE CHIAPAS

RAMO O DEPENDENCIA: Comisión de Caminos e Infraestructura Hidráulica

ESTADO ANALÍTICO DEL EJERCICIO DEL PRESUPUESTO DE EGRESOS CLASIFICACIÓN ECONÓMICA POR TIPO DE GASTO
DEL 1 DE ENERO AL 31 DE DICIEMBRE DE 2019

(Pesos)

RPA-2

CONCEPTO	PRESUPUESTO DE EGRESOS					SUBEJERCICIO
	APROBADO	AMPLIACIONES - REDUCCIONES	MODIFICADO	DEVENGADO	PAGADO	
GASTO CORRIENTE	57,706,072.07	131,855,936.97	189,562,009.04	187,162,954.79	185,102,298.41	2,399,054.25
GASTO DE CAPITAL	1,978,298,584.04	-452,846,045.86	1,525,452,538.18	1,485,804,746.18	1,390,708,873.31	39,647,792.00
AMORTIZACIÓN DE LA DEUDA Y DISMINUCIÓN DE PASIVOS	0.00	0.00	0.00	0.00	0.00	0.00
PENSIONES Y JUBILACIONES	0.00	0.00	0.00	0.00	0.00	0.00
PARTICIPACIONES	0.00	0.00	0.00	0.00	0.00	0.00
TOTAL DEL GASTO:	2,036,004,656.11	-320,990,108.89	1,715,014,547.22	1,672,967,700.97	1,575,811,171.72	42,046,846.25



GOBIERNO CONSTITUCIONAL DEL ESTADO DE CHIAPAS
 RAMO O DEPENDENCIA: Comisión de Caminos e Infraestructura Hidráulica
ESTADO ANALÍTICO DEL EJERCICIO DEL PRESUPUESTO DE EGRESOS EN CLASIFICACIÓN
ADMINISTRATIVA/ORGANISMO
DEL 1 DE ENERO AL 31 DE DICIEMBRE DE 2019

(Pesos)

RPA-3

CONCEPTO	PRESUPUESTO DE EGRESOS					SUBEJERCICIO
	APROBADO	AMPLIACIONES - REDUCCIONES	MODIFICADO	DEVENGADO	PAGADO	
TOTAL	2,036,004,656.11	-320,990,108.89	1,715,014,547.22	1,672,967,700.97	1,575,811,171.72	42,046,846.25
ENTIDADES PARAESTATALES Y FIDEICOMISOS NO EMPRESARIALES Y NO FINANCIEROS	2,036,004,656.11	-320,990,108.89	1,715,014,547.22	1,672,967,700.97	1,575,811,171.72	42,046,846.25
Comisión de Caminos e Infraestructura Hidráulica	2,036,004,656.11	-320,990,108.89	1,715,014,547.22	1,672,967,700.97	1,575,811,171.72	42,046,846.25



GOBIERNO CONSTITUCIONAL DEL ESTADO DE CHIAPAS
RAMO O DEPENDENCIA: Comisión de Caminos e Infraestructura Hidráulica
ESTADO ANALÍTICO DEL EJERCICIO DEL PRESUPUESTO DE EGRESOS EN CLASIFICACIÓN
ADMINISTRATIVA/PODERES
DEL 1 DE ENERO AL 31 DE DICIEMBRE DE 2019

(Pesos)

RPA-4

CONCEPTO	PRESUPUESTO DE EGRESOS					SUBEJERCICIO
	APROBADO	AMPLIACIONES - REDUCCIONES	MODIFICADO	DEVENGADO	PAGADO	
PODER EJECUTIVO	NO APLICA					
PODER LEGISLATIVO	NO APLICA					
PODER JUDICIAL	NO APLICA					
ORGANOS AUTONOMOS	NO APLICA					



GOBIERNO DEL ESTADO DE CHIAPAS
RAMO O DEPENDENCIA: Comisión de Caminos e Infraestructura Hidráulica
ESTADO ANALÍTICO DEL EJERCICIO DEL PRESUPUESTO DE EGRESOS CLASIFICACIÓN FUNCIONAL (FINALIDAD Y FUNCIÓN)
DEL 1 DE ENERO AL 31 DE diciembre DE 2019

(Pesos)

RPA-6

FI	FU	CONCEPTO	EGRESOS					SUB EJERCICIO
			APROBADO	AMPLIACIONES - REDUCCIONES	MODIFICADO	DEVENGADO	PAGADO	
2		Desarrollo Social	1,221,785,811.93	-467,926,370.79	753,859,441.14	728,946,316.04	700,006,947.20	24,913,125.10
	2.1	Protección Ambiental	346,115,309.20	-3,279,962.39	342,835,346.81	342,729,461.71	327,330,839.70	105,885.10
	2.2	Vivienda y Servicios a la Comunidad	875,670,502.73	-464,646,408.40	411,024,094.33	386,216,854.33	372,676,107.50	24,807,240.00
3		Desarrollo Económico	814,218,844.18	143,708,065.79	957,926,909.97	940,793,189.20	873,649,041.52	17,133,720.77
	3.5	Transporte	814,218,844.18	143,708,065.79	957,926,909.97	940,793,189.20	873,649,041.52	17,133,720.77
4		Otras no Clasificadas en Funciones Anteriores	0.00	3,228,196.11	3,228,196.11	3,228,195.73	2,155,183.00	0.38
	4.4	ADEFAS	0.00	3,228,196.11	3,228,196.11	3,228,195.73	2,155,183.00	0.38
TOTAL DEL GASTO:			2,036,004,656.11	-320,990,108.89	1,715,014,547.22	1,672,967,700.97	1,575,811,171.72	42,046,846.25

GOBIERNO CONSTITUCIONAL DEL ESTADO DE CHIAPAS
COMISIÓN DE CAMINOS E INFRAESTRUCTURA HIDRÁULICA

SISTEMA CONTABLE 2019

ENDEUDAMIENTO NETO

DEL 1o. DE ENERO AL 31 DE DICIEMBRE DE 2019

Página 1 de 1

Fecha:

10/02/2020

IDENTIFICACIÓN DE CRÉDITO O INSTRUMENTO	CONTRATACIÓN/ COLOCACIÓN	AMORTIZACIÓN	ENDEUDAMIENTO NETO
CRÉDITOS BANCARIOS			

TOTAL CRÉDITOS BANCARIOS

OTROS INSTRUMENTOS DE DEUDA

NO APLICA

TOTAL OTROS INSTRUMENTOS DE DEUDA

TOTAL

GOBIERNO CONSTITUCIONAL DEL ESTADO DE CHIAPAS
COMISIÓN DE CAMINOS E INFRAESTRUCTURA HIDRÁULICA

SISTEMA CONTABLE 2019

INTERESES DE LA DEUDA

DEL 1o. DE ENERO AL 31 DE DICIEMBRE DE 2019

Fecha:

Página 1 de 1
10/02/2020

IDENTIFICACIÓN DE CRÉDITO O INSTRUMENTO	DEVENGADO	PAGADO
CRÉDITOS BANCARIOS		

TOTAL DE INTERESES DE CRÉDITOS BANCARIOS

OTROS INSTRUMENTOS DE DEUDA

TOTAL DE INTERESES DE OTROS INSTRUMENTOS DE DEUDA

TOTAL

NO APLICA



GOBIERNO DEL ESTADO DE CHIAPAS
 RAMO O DEPENDENCIA: Comisión de Caminos e Infraestructura Hidráulica
GASTO POR CATEGORÍA PROGRAMÁTICA
 DEL 1 DE ENERO AL 31 DE DICIEMBRE DE 2019
 (Pesos)

RPA-7

CONCEPTO	PRESUPUESTO DE EGRESOS					SUBEJERCICIO
	APROBADO	AMPLIACIONES - REDUCCIONES	MODIFICADO	DEVENGADO	PAGADO	
Programas	2,036,004,656.11	-324,218,305.00	1,711,786,351.11	1,669,739,505.24	1,573,655,988.72	42,046,845.87
Subsidios: Sector Social y Privado o Entidades Federativas y Municipios	0.00	0.00	0.00	0.00	0.00	0.00
Otros Subsidios	0.00	0.00	0.00	0.00	0.00	0.00
Sujetos a Reglas de Operación	0.00	0.00	0.00	0.00	0.00	0.00
Desempeño de las Funciones	2,036,004,656.11	-324,218,305.00	1,711,786,351.11	1,669,739,505.24	1,573,655,988.72	42,046,845.87
Específicos	0.00	0.00	0.00	0.00	0.00	0.00
Funciones de las Fuerzas Armadas (Únicamente Gobierno Federal)	0.00	0.00	0.00	0.00	0.00	0.00
Planeación, seguimiento y evaluación de políticas públicas	0.00	0.00	0.00	0.00	0.00	0.00
Prestación de Servicios Públicos	0.00	0.00	0.00	0.00	0.00	0.00
Promoción y fomento	0.00	0.00	0.00	0.00	0.00	0.00
Provisión de Bienes Públicos	0.00	0.00	0.00	0.00	0.00	0.00
Proyectos de inversión	2,036,004,656.11	-324,218,305.00	1,711,786,351.11	1,669,739,505.24	1,573,655,988.72	42,046,845.87
Regulación y supervisión	0.00	0.00	0.00	0.00	0.00	0.00
Administrativos y de Apoyo	0.00	0.00	0.00	0.00	0.00	0.00
Apoyo a la función pública y al mejoramiento de la gestión	0.00	0.00	0.00	0.00	0.00	0.00
Apoyo al proceso presupuestario y para mejorar la eficiencia institucional	0.00	0.00	0.00	0.00	0.00	0.00
Operaciones ajenas	0.00	0.00	0.00	0.00	0.00	0.00
Compromisos	0.00	0.00	0.00	0.00	0.00	0.00
Desastres Naturales	0.00	0.00	0.00	0.00	0.00	0.00
Obligaciones de cumplimiento de resolución jurisdiccional	0.00	0.00	0.00	0.00	0.00	0.00
Obligaciones	0.00	0.00	0.00	0.00	0.00	0.00
Aportaciones a fondos de estabilización	0.00	0.00	0.00	0.00	0.00	0.00
Aportaciones a fondos de inversión y reestructura de pensiones	0.00	0.00	0.00	0.00	0.00	0.00
Aportaciones a la seguridad social	0.00	0.00	0.00	0.00	0.00	0.00
Pensiones y jubilaciones	0.00	0.00	0.00	0.00	0.00	0.00
Programas de Gasto Federalizado (Gobierno Federal)	0.00	0.00	0.00	0.00	0.00	0.00
Gasto Federalizado	0.00	0.00	0.00	0.00	0.00	0.00
Participaciones a entidades federativas y municipios	0.00	0.00	0.00	0.00	0.00	0.00
Costo financiero, deuda o apoyos a deudores y ahorradores de la banca	0.00	0.00	0.00	0.00	0.00	0.00
Adeudos de ejercicios fiscales anteriores	0.00	3,228,196.11	3,228,196.11	3,228,195.73	2,155,183.00	0.38
	0.00	3,228,196.11	3,228,196.11	3,228,195.73	2,155,183.00	0.38
TOTAL DEL GASTO:	2,036,004,656.11	-320,990,108.89	1,715,014,547.22	1,672,967,700.97	1,575,811,171.72	42,046,846.25

PROGRAMAS Y PROYECTOS DE INVERSIÓN
 DEL 1 DE ENERO AL 31 DE DICIEMBRE DEL 2019

PP	PROGRAMA PRESUPUESTARIO / PROYECTO ESTRATÉGICO	MUNICIPIO / COBERTURA	PRESUPUESTO DE EGRESOS				AVANCE % DEVENGADO/ MODIFICADO
			APROBADO	MODIFICADO	DEVENGADO	PAGADO	
GRAN TOTAL			1 903 301 631	1 450 239 332	1 413 330 464	1 328 802 338	97.5
53	Programa de Alcantarillado Sanitario		345 300 309	342 856 570	342 837 430	327 577 244	100.0
	Adecuación de la Llegada del Emisor a la Planta de Tratamiento de Aguas Residuales, en la Localidad de Meonho	Larrainzar	1 606 652	0	0	0	0
	Ampliación de Sistema de Saneamiento (3a. Etapa), en la Localidad de Guadalupe Pojcol, Municipio de Chilón	Chilón	0	1 400 000	1 400 000	1 400 000	100.0
	Ampliación del Sistema de Alcantarillado, en el Ejido Plan de Aya	Ostuacán	3 511 809	0	0	0	0
	Ampliación del Sistema de Saneamiento (3a. Etapa), en la Localidad de Guadalupe Pojcol	Chilón	2 909 197	0	0	0	0
	Ampliación del Sistema de Saneamiento, consistente en la Construcción de Baños Rurales con Fosas Sépticas y Pozos de Absorción para beneficiar a la localidad de El Mango, Municipio de Ocosingo	Ocosingo	0	5 252 562	5 252 562	5 252 562	100.0
	Ampliación y Rehabilitación de la Planta de Tratamiento de Aguas Residuales 12 Lps, en la Cabecera Municipal de Salto de Agua	Salto de Agua	0	7 506 885	7 506 885	7 032 653	100.0
	Ampliación y Rehabilitación de la Planta de Tratamiento de Aguas Residuales 12 Lps, en la Cabecera Municipal de Salto de Agua	Salto de Agua	3 726 122	0	0	0	0
	Ampliación y Rehabilitación de la Planta de Tratamiento de Aguas Residuales 12 Lps, en la Cabecera Municipal de Salto de Agua	Salto de Agua	3 488 510	0	0	0	0
	Ampliación y Rehabilitación de la Planta de Tratamiento de Aguas Residuales 13.6 LPS, en la Cabecera Municipal de Tuxtla Chico	Tuxtla Chico	5 082 305	0	0	0	0
	Ampliación y Rehabilitación de la Planta de Tratamiento de Aguas Residuales 6.0 Lps, en la Cabecera Municipal de Zinacantán	Zinacantán	3 161 943	0	0	0	0
	Ampliación y Rehabilitación de la Planta de Tratamiento de Aguas Residuales 6.0 Lps, en la Cabecera Municipal de Zinacantán	Zinacantán	3 111 089	0	0	0	0
	Ampliación y Rehabilitación de la Planta de Tratamiento de Aguas Residuales, en la Cabecera Municipal de Tuxtla Chico	Tuxtla Chico	0	6 685 097	6 685 097	6 278 607	100.0
	Ampliación y Rehabilitación de Planta de Tratamiento de Aguas Residuales	La Trinitaria	0	3 070 971	3 070 971	3 036 321	100.0
	Ampliación y Rehabilitación de Planta de Tratamiento de Aguas Residuales	La Trinitaria	0	3 097 614	3 097 614	3 062 722	100.0
	Construcción de 3 Plantas de Tratamiento de Aguas Residuales, en la Localidad de Paraje Pechiquil	Chenalhó	5 344 281	0	0	0	0
	Construcción de la Planta de Tratamiento de Aguas Residuales (2a. Etapa), en la Localidad de Río Chancalá	Palenque	6 169 170	0	0	0	0
	Construcción de la Planta de Tratamiento de Aguas Residuales 6.0 Lps, en la Cabecera Municipal de Zinacantán	Zinacantán	0	5 625 787	5 625 787	5 625 787	100.0
	Construcción de la Planta de Tratamiento de Aguas Residuales en la Localidad de El Progreso, Municipio de Las Margaritas	Las Margaritas	4 046 288	0	0	0	0
	Construcción de la Planta de Tratamiento de Aguas Residuales en la Localidad de El Progreso, Municipio de Las Margaritas	Las Margaritas	4 383 683	0	0	0	0
	Construcción de la Planta de Tratamiento de Aguas Residuales en la Localidad de Río Guerrero, Municipio de Amatenango de la Frontera	Amatenango de la Frontera	0	2 962 361	2 962 361	2 962 361	100.0
	Construcción de la Planta de Tratamiento de Aguas Residuales y Ampliación del Sistema de Alcantarillado Sanitario en la Localidad El parral, Municipio de Parral	El Parral	0	35 190 751	35 190 751	34 792 151	100.0
	Construcción de la Planta de Tratamiento de Aguas Residuales y Colectores (Tercera Etapa), para la Cabecera Municipal de	Tonalá	0	465 281	465 281	966	100.0
	Construcción de la Planta de Tratamiento de Aguas Residuales y Colectores (Tercera Etapa), para la Cabecera Municipal de	Tonalá	22 263 076	41 865 935	41 865 935	41 865 935	100.0
	Construcción de la Planta de Tratamiento de Aguas Residuales, en la Cabecera Municipal de Siltepec	Siltepec		9 328 754	9 328 754	8 427 930	100.0
	Construcción de la Planta de Tratamiento de Aguas Residuales, en la Cabecera Municipal de Siltepec	Siltepec	5 103 209	0	0	0	0
	Construcción de la Planta de Tratamiento de Aguas Residuales, en la Cabecera Municipal de Siltepec	Siltepec	5 872 079	0	0	0	0
	Construcción de la Planta de Tratamiento de Aguas Residuales, en la Localidad de Arvenza Uno	Chamula	6 839 605	0	0	0	0
	Construcción de la Planta de Tratamiento de Aguas Residuales, en la Localidad de Arvenza Uno, Municipio de Chamula	Chamula	0	4 596 793	4 596 793	4 395 467	100.0
	Construcción de la Planta de Tratamiento de Aguas Residuales, en la Localidad de San Caralampio Chavín	Amatenango del Valle	3 500 000	0	0	0	0
	Construcción de Planta de Tratamiento de Aguas Residuales (2a. Etapa), en la Localidad de Río Chancala, Municipio de Palenque	Palenque	0	7 521 239	7 521 239	6 237 114	100.0
	Construcción de Planta de Tratamiento de Aguas Residuales (3 Acciones), en la Localidad de Pechiquil, Municipio de Chenalhó	Chenalhó	0	2 808 938	2 808 938	2 808 938	100.0
	Construcción de Planta de Tratamiento de Aguas Residuales (Rafa y Humedales)	La Independencia	0	7 603 913	7 603 913	7 493 487	100.0

PROGRAMAS Y PROYECTOS DE INVERSIÓN
 DEL 1 DE ENERO AL 31 DE DICIEMBRE DEL 2019

PP	PROGRAMA PRESUPUESTARIO / PROYECTO ESTRATÉGICO	MUNICIPIO / COBERTURA	PRESUPUESTO DE EGRESOS				AVANCE % DEVENGADO/ MODIFICADO
			APROBADO	MODIFICADO	DEVENGADO	PAGADO	
	Construcción de Planta de Tratamiento de Aguas Residuales (Rafa y Humedales)	La Independencia	0	6 221 383	6 221 383	6 131 035	100.0
	Construcción de Planta de Tratamiento de Aguas Residuales (Terminación), en la Localidad de Nuevo Yibeljoj	Chenalhó	4 040 640	0	0	0	0
	Construcción de Planta de Tratamiento de Aguas Residuales para beneficiar a la localidad de Jesús María Garza (Terminación)	Villaflores	719 494	0	0	0	0
	Construcción de Planta de Tratamiento de Aguas Residuales para beneficiar a la localidad de Jesús María Garza (Terminación)	Villaflores	5 276 286	0	0	0	0
	Construcción de Planta de Tratamiento de Aguas Residuales, en la Localidad de Ignacio Zaragoza	Las Margaritas	5 906 171	0	0	0	0
	Construcción de Planta de Tratamiento de Aguas Residuales, en la Localidad de Navenchauc	Zinacantán	12 295 467	0	0	0	0
	Construcción de Sanitario Ecológico Prefabricado	Salto de Agua	0	768 628	768 628	768 628	100.0
	Construcción de Sanitario Ecológico Prefabricado	Salto de Agua	0	1 152 943	1 152 943	1 152 943	100.0
	Construcción de Sanitario Ecológico Prefabricado	Tenejapa	0	1 371 034	1 371 034	1 371 034	100.0
	Construcción de Sanitario Ecológico Prefabricado	Tenejapa	0	1 371 034	1 371 034	1 371 034	100.0
	Construcción de Sanitario Ecológico Prefabricado	Bella Vista	0	1 919 729	1 919 729	1 919 729	100.0
	Construcción de Sanitario Ecológico Prefabricado	Bella Vista	0	1 919 729	1 919 729	1 919 729	100.0
	Construcción de Sanitario Ecológico Prefabricado	Bella Vista	0	825 000	825 000	825 000	100.0
	Construcción de Sanitario Ecológico Prefabricado	Bella Vista	0	825 000	825 000	825 000	100.0
	Construcción de Sanitario Ecológico Prefabricado	Ocozocoautla de Espinosa	0	495 000	495 000	495 000	100.0
	Construcción de Sanitario Ecológico Prefabricado	Ocozocoautla de Espinosa	0	495 000	495 000	495 000	100.0
	Construcción de Sanitario Ecológico Prefabricado	Tenejapa	0	1 361 539	1 361 539	1 361 539	100.0
	Construcción de Sanitario Ecológico Prefabricado	Tenejapa	0	1 361 539	1 361 539	1 361 539	100.0
	Construcción de Sanitario Ecológico Prefabricado	Copainalá	0	550 000	550 000	550 000	100.0
	Construcción de Sanitario Ecológico Prefabricado	Copainalá	0	550 000	550 000	550 000	100.0
	Construcción de Sanitario Ecológico Prefabricado	Ocosingo	0	1 197 875	1 197 875	1 197 875	100.0
	Construcción de Sanitario Ecológico Prefabricado	Ocosingo	0	1 197 875	1 197 875	1 197 875	100.0
	Construcción de Sanitario Ecológico Prefabricado	Oxchuc	0	1 469 775	1 469 775	1 469 775	100.0
	Construcción de Sanitario Ecológico Prefabricado	Oxchuc	0	1 469 775	1 469 775	1 469 775	100.0
	Construcción de Sanitario Ecológico Prefabricado	Oxchuc	0	797 500	797 500	797 500	100.0
	Construcción de Sanitario Ecológico Prefabricado	Oxchuc	0	797 500	797 500	797 500	100.0
	Construcción de Sistema de Drenaje Sanitario y Saneamiento (3a Etapa), para beneficiar a la Localidad de Emiliano Zapata, en el Municipio de Bochil	Bochil	564 000	0	0	0	0
	Construcción de Sistema de Drenaje Sanitario y Saneamiento (3a Etapa), para beneficiar a la Localidad de Emiliano Zapata, en el Municipio de Bochil	Bochil	4 136 000	0	0	0	0
	Construcción del Sistema de Alcantarillado Sanitario 2a. Etapa, para beneficiar a la localidad de Llano Grande, en el municipio de	Bochil	2 989 034	0	0	0	0
	Construcción del Sistema de Alcantarillado Sanitario 2a. Etapa, para beneficiar a la localidad de Llano Grande, en el municipio de	Bochil	468 868	0	0	0	0
	Construcción del Sistema de Alcantarillado Sanitario en la Cabecera Municipal de Ocoatepec	Ocoatepec	10 192 296	0	0	0	0
	Construcción del Sistema de Alcantarillado Sanitario en la Localidad de Chacaljocom, Municipio de Comitán de Domínguez	Comitán de Domínguez	0	19 306 226	19 306 226	18 896 746	100.0
	Construcción del Sistema de Alcantarillado Sanitario en la localidad de Efraín A. Gutiérrez, Municipio de Comitán de	Comitán de Domínguez	0	11 477 183	11 477 183	10 581 412	100.0
	Construcción del Sistema de Alcantarillado Sanitario en la localidad de Francisco I. Madero, Municipio de Solosuchiapa	Solosuchiapa	0	7 625 583	7 625 583	7 179 702	100.0
	Construcción del Sistema de Alcantarillado Sanitario en la Localidad de Patentic, Municipio de Larrainzar	Larrainzar	0	3 642 480	3 642 480	3 642 480	100.0
	Construcción del Sistema de Alcantarillado Sanitario y Construcción de la Planta de Aguas Residuales, en la Localidad de Efraín A. Gutiérrez	Comitán de Domínguez	2 691 522	0	0	0	0
	Construcción del Sistema de Alcantarillado Sanitario y Construcción de la Planta de Aguas Residuales, en la Localidad de Efraín A. Gutiérrez	Comitán de Domínguez	13 140 962	0	0	0	0
	Construcción del Sistema de Alcantarillado Sanitario y Construcción de Ptar, para la Localidad de Chacaljocom	Comitán de Domínguez	18 195 079	0	0	0	0
	Construcción del Sistema de Alcantarillado Sanitario y Planta de Tratamiento de Aguas Residuales (Tercera Etapa), en la localidad de Vicente Guerrero (Matamoros), Municipio de Ocozocoautla	Ocozocoautla de Espinosa	0	24 515 776	24 515 776	24 378 168	100.0
	Construcción del Sistema de Alcantarillado Sanitario, en la Localidad de Cuchulmuc	Chamula	18 206 123	0	0	0	0
	Construcción del Sistema de Alcantarillado Sanitario, en la Localidad de Cuchulmuc, Municipio de Chamula	Chamula	0	15 834 631	15 834 631	15 458 784	100.0
	Construcción del Sistema de Alcantarillado Sanitario, en la Localidad de Embarcadero Jérico	Villa Corzo	7 000 000	0	0	0	0

PROGRAMAS Y PROYECTOS DE INVERSIÓN
 DEL 1 DE ENERO AL 31 DE DICIEMBRE DEL 2019

PP	PROGRAMA PRESUPUESTARIO / PROYECTO ESTRATÉGICO	MUNICIPIO / COBERTURA	PRESUPUESTO DE EGRESOS				AVANCE % DEVENGADO/ MODIFICADO
			APROBADO	MODIFICADO	DEVENGADO	PAGADO	
	Construcción del Sistema de Alcantarillado Sanitario, en la localidad de Manuel Ávila Camacho	Tonalá	25 804 128	0	0	0	0
	Construcción del Sistema de Alcantarillado Sanitario, en la Localidad de Manuel Ávila Camacho, Municipio de Tonalá	Tonalá	0	34 835 384	34 835 384	28 565 255	100.0
	Construcción del Sistema de Alcantarillado Sanitario, en la Localidad Embarcadero de Jerico, Municipio de Villacorzo	Villa Corzo	0	605 407	605 407	605 407	100.0
	Construcción del Sistema de Alcantarillado Sanitario, en la Localidad Embarcadero de Jerico, Municipio de Villacorzo	Villa Corzo	0	6 861 319	6 861 319	6 861 319	100.0
	Construcción del Sistema de Alcantarillado Sanitario, en la Localidad Patentic	Larrazar	6 070 800	0	0	0	0
	Construcción del Sistema de Drenaje Sanitario y Saneamiento (2a. Etapa), para beneficiar a la Localidad de Va'Alch'En, en el Municipio de Chamula	Chamula	1 236 000	0	0	0	0
	Construcción del Sistema de Drenaje Sanitario y Saneamiento (2a. Etapa), para beneficiar a la Localidad de Va'Alch'En, en el Municipio de Chamula	Chamula	9 064 000	0	0	0	0
	Construcción del Sistema de Saneamiento (2da. Etapa) de la Localidad Nichnamtic del Municipio de Chamula	Chamula	0	8 864 006	8 864 006	8 864 006	100.0
	Construcción del Sistema de Tratamiento de Aguas Residuales, en la Localidad de El Carmen	Pijijiapan	3 428 300	0	0	0	0
	Construcción del Sistema de Tratamiento de Aguas Residuales (Terminación), en la Cabecera municipal de Pichucalco	Pichucalco	0	691 209	691 209	691 209	100.0
	Construcción del Sistema de Tratamiento de Aguas Residuales, en la Localidad de El Carmen, Municipio de Pijijiapan	Pijijiapan	0	3 469 088	3 469 088	3 022 845	100.0
	Construcción del Sistema Integral de Alcantarillado Sanitario y Saneamiento (5a. Etapa), en la Localidad de Venustiano Carranza, El Copal, La Cañada y San Vicente	Bochil	8 000 000	0	0	0	0
	Construcción del Sistema Integral de Alcantarillado Sanitario y Saneamiento (5a. Etapa), en las Localidades de Venustiano	Bochil	0	9 451 904	9 451 904	9 451 904	100.0
	Elaboración del Proyecto Ejecutivo para la Rehabilitación y Ampliación del Sistema de Alcantarillado Sanitario	Palenque	0	915 240	896 100	896 100	97.9
	Estudio y Proyecto Ejecutivo para la Construcción de la Planta de Tratamiento de Aguas Residuales, en las localidades de Venustiano Carranza, El Copal, La Cañada y San Vicente,	Bochil	0	850 000	850 000	255 000	100.0
	Estudio y Proyecto para la Rehabilitación y Ampliación de la Planta de Tratamiento de Aguas Residuales, en la localidad de Ejido Veracruz, municipio de Las Margaritas	Las Margaritas	0	25 867	25 867	25 867	100.0
	Proyecto ejecutivo del sist. reg. de capt. y cond, de las aguas resid. municipales de la cuenca media del río Grande que incluye el colector marginal de las localidades de San Antonio, Copalar,	Cobertura Estatal	1 000 000	0	0	0	0
	Proyecto ejecutivo del sist. reg. de capt. y cond, de las aguas resid. municipales de la cuenca media del río Grande que incluye el colector marginal de las localidades de San Antonio, Copalar,	Cobertura Estatal	1 180 000	0	0	0	0
	Proyecto ejecutivo del sistema regional de captación y conducción de las aguas residuales municipales de la cuenca baja del río Grande que incluye el colector marginal para las localidades de El	Cobertura Estatal	1 000 000	0	0	0	0
	Proyecto ejecutivo del sistema regional de captación y conducción de las aguas residuales municipales de la cuenca baja del río Grande que incluye el colector marginal para las localidades de El	Cobertura Estatal	1 180 000	0	0	0	0
	Proyecto Ejecutivo para la Ampliación de la Planta de Tratamiento de Aguas Residuales existente, con remoción de nutrientes de la cabecera municipal de La Independencia en el Estado de	La Independencia	590 000	0	0	0	0
	Proyecto Ejecutivo para la Ampliación de la Planta de Tratamiento de Aguas Residuales existente, con remoción de nutrientes de la cabecera municipal de La Independencia en el Estado de	La Independencia	500 000	0	0	0	0
	Proyecto ejecutivo para la construcción de 50 presas de gaviones, en afluentes de los Ríos Grande, las Margaritas y cuenca propias de las lagunas de Montebello, en el estado de Chiapas	Las Margaritas	1 000 000	0	0	0	0
	Proyecto ejecutivo para la construcción de 50 presas de gaviones, en afluentes de los Ríos Grande, las Margaritas y cuenca propias de las lagunas de Montebello, en el estado de Chiapas	Las Margaritas	1 180 000	0	0	0	0
	Proyecto ejecutivo para la construcción de 9 humedales artificiales 4 marginales al río Grande y 5 al río las Margaritas en el estado de Chiapas.	Las Margaritas	3 500 000	0	0	0	0
	Proyecto ejecutivo para la construcción de 9 humedales artificiales 4 marginales al río Grande y 5 al río las Margaritas en el estado de Chiapas.	Las Margaritas	4 130 000	0	0	0	0
	Proyecto Ejecutivo para la Construcción de la Planta de Tratamiento de Aguas Residuales	Palenque	0	1 497 917	1 497 917	1 441 985	100.0
	Rehab. y Ampl. de la Planta de Tto. de Aguas Residuales, existente con Remoción de Nutrientes (2a. Etapa), Consistente	Comitán de Domínguez	11 070 000	0	0	0	0

PROGRAMAS Y PROYECTOS DE INVERSIÓN
 DEL 1 DE ENERO AL 31 DE DICIEMBRE DEL 2019

PP	PROGRAMA PRESUPUESTARIO / PROYECTO ESTRATÉGICO	MUNICIPIO / COBERTURA	PRESUPUESTO DE EGRESOS				AVANCE % DEVENGADO/ MODIFICADO
			APROBADO	MODIFICADO	DEVENGADO	PAGADO	
	Rehab. y Ampl. de la Planta de Tto. de Aguas Residuales, existente con Remoción de Nutrientes (2a. Etapa), Consistente en: Obra Civil, Mecánica, Elect., Y Línea De Interconexión Para Rehabilitación de la Planta de Tratamiento de Aguas Residuales en la localidad de Pacú, Municipio de Suchiapa	Comitán de Domínguez	15 167 612	0	0	0	0
	Rehabilitación del Sistema de Drenaje en la cabecera municipal de Juárez	Suchiapa	0	1 397 534	1 397 534	1 022 096	100.0
	Rehabilitación y Ampliación de la Planta de Aguas Residuales, en la Localidad de la Trinitaria	Juárez	16 587 809	0	0	0	0
	Rehabilitación y Ampliación de la Planta de Tratamiento de Aguas Residuales, en la Cabecera Municipal de Mitontic	La Trinitaria	8 120 150	0	0	0	0
	Rehabilitación y Ampliación de la Planta de Tratamiento de Aguas Residuales, en la Localidad de Mitontic	Mitontic	0	2 431 292	2 431 292	2 413 046	100.0
	Rehabilitación y Ampliación de la Planta de Tratamiento de Aguas Residuales, en la Localidad de Mitontic	Mitontic	1 712 887	0	0	0	0
	Rehabilitación y Ampliación de la Planta de Tratamiento de Aguas Residuales, en la Localidad de Mitontic	Mitontic	1 025 862	0	0	0	0
	Rehabilitación y Ampliación de la Planta de Tratamiento de Aguas Residuales, en la Localidad Ejido Veracruz	Las Margaritas	2 709 024	0	0	0	0
	Rehabilitación y Ampliación de la Planta de Tratamiento de Aguas Residuales, en la Localidad Ejido Veracruz, Municipio de Las Margaritas	Las Margaritas	0	1 319 209	1 319 209	1 222 228	100.0
	Rehabilitación y Ampliación del Sistema de Alcantarillado Sanitario, en la Cabecera Municipal de Yajalón	Yajalón	10 132 244	0	0	0	0
	Rehabilitación y Ampliación del Sistema de Alcantarillado Sanitario, en la Cabecera Municipal de Yajalón	Yajalón	13 105 532	0	0	0	0
	Rehabilitación y Ampliación del Sistema de Alcantarillado Sanitario, en la Localidad de Joaquin Miguel Gutiérrez (Margaritas), Municipio de Pijijiapan	Pijijiapan	0	14 138 576	14 138 576	13 401 175	100.0
	Supervisión Técnica (PTAR)	Cobertura Estatal	450 000	0	0	0	0
	Supervisión Técnica (PTAR)	Cobertura Estatal	415 000	0	0	0	0
59	Programa de Conservación y Reconstrucción de Carreteras Alimentadoras, Caminos Rurales y Puentes		333 366 277	457 416 593	457 416 359	438 637 713	100.0
	Camino rural: Barrio Santo Tomas - Tzunum, tramo: km. 0+000 - km. 7+200	Oxchuc	6 951 569	6 881 753	6 881 753	6 881 753	100.0
	Camino rural: Barrio Santo Tomas - Tzunum, tramo: km. 0+000 - km. 7+200	Oxchuc	0	118 651	118 651	118 651	100.0
	Camino Rural: Berriozabal - Efrain Gutierrez - Crucero Monte Cristo, Tramo: Km. 0+000 - Km. 18+800	Berriozabal	0	1 154 117	1 154 117	1 154 117	100.0
	Camino Rural: Crucero San Antonio Las Palmas - Ejido El Triunfo Agrarista, Tramo: Km. 0+000 - Km. 8+000	Osumacinta	0	3 722 146	3 722 146	3 722 146	100.0
	Camino Rural: E.C. (San Javier - Lacanja Chansayab) - Zona Arqueologica de Bonampak; Tramo: del Km. 0+000 al Km. 9+000	Ocosingo	0	2 130 754	2 130 754	2 130 754	100.0
	Camino Rural: Gabriel Esquinca - La Esperanza - La Pimienta - San Jose; tramo: del km. 0+000 al km. 16+000	San Fernando	11 434 334	0	0	0	0
	Camino Rural: Gabriel Esquinca - La Pimienta - La Esperanza - San Jose, Tramo: Km. 0+000 - Km. 16+000	San Fernando	0	4 272 766	4 272 766	4 272 766	100.0
	Camino Rural: Ignacio Zaragoza - El Eden; Tramo: del Km. 0+000 al Km. 8+000	Tecpatán	0	2 072 595	2 072 595	2 072 595	100.0
	Camino Rural: Trinidad - Col. Morelia, Tramo: Km. 0+000 - Km. Camino: Betania - Soyatitan - Amatenango del Valle, tramo: km. 0+000 al km. 147+900	Coapilla	0	3 089 647	3 089 647	3 089 647	100.0
	Camino: Boca del Cielo- E.C. (Tonalá - Puerto Arista), tramo: km. 0+000 - km. 18+500	Acala	0	25 896 028	25 896 028	19 258 794	100.0
	Camino: Boca del Cielo- E.C. (Tonalá - Puerto Arista), tramo: km. 0+000 - km. 18+500	Tonalá	0	8 547 991	8 547 991	8 547 991	100.0
	Camino: Boca del Cielo- E.C. (Tonalá - Puerto Arista), tramo: km. 0+000 - km. 18+500	Tonalá	0	147 379	147 379	147 379	100.0
	Camino: Copainala - Coapilla - Ocotepec, tramo: km. 0+000 - km. 38+740	Coapilla	0	5 390 452	5 390 452	5 390 452	100.0
	Camino: Copainala - Coapilla - Ocotepec, tramo: km. 0+000 - km. 38+740	Coapilla	0	92 939	92 939	92 939	100.0
	Camino: Domingo Chanona - Villaflores - Revolución Mexicana, km. 50+000 - km. 105+700	Villaflores	0	8 537 849	8 537 849	8 537 849	100.0
	Camino: Domingo Chanona - Villaflores - Revolución Mexicana, km. 50+000 - km. 105+700	Villaflores	0	147 204	147 204	147 204	100.0
	Camino: E.C. (Tecpatan - Raudales Malpaso) - Ejido Esperanza de los Pobres, tramo: km. 0+000 - km. 36+000	Tecpatán	0	855 508	855 508	855 508	100.0
	Camino: E.C. (Tuxtla Gutiérrez - Pichucalco) - Rayón - Pantepec, Tramo: Km. 0+000 Al Km. 12+000	Rayón	0	4 806 919	4 806 919	4 806 919	100.0
	Camino: E.C. (Tuxtla Gutiérrez - Pichucalco) - Rayón - Pantepec, Tramo: Km. 0+000 Al Km. 12+000	Rayón	0	82 878	82 878	82 878	100.0

PROGRAMAS Y PROYECTOS DE INVERSIÓN
 DEL 1 DE ENERO AL 31 DE DICIEMBRE DEL 2019

PP	PROGRAMA PRESUPUESTARIO / PROYECTO ESTRATÉGICO	MUNICIPIO / COBERTURA	PRESUPUESTO DE EGRESOS				AVANCE % DEVENGADO/ MODIFICADO
			APROBADO	MODIFICADO	DEVENGADO	PAGADO	
	Camino: Flores Magon - Venustiano Carranza - Pujilic, tramo: km. 66+000 - km. 105+000	Venustiano Carranza	0	42 390 298	42 390 298	42 390 298	100.0
	Camino: Ocozocoautla - Domingo Chanona, tramo: km. 0+000 - km. 50+000	Villaflores	0	1 515 032	1 515 032	1 515 032	100.0
	Camino: Ocozocoautla - Domingo Chanona, tramo: km. 0+000 - km. 50+000	Villaflores	0	768 016	768 016	768 016	100.0
	Camino: Puerto Arista - Paredón, tramo: km. 0+000 - km. 13+300	Tonalá	0	5 928 941	5 928 941	5 928 941	100.0
	Camino: Puerto Arista - Paredón, tramo: km. 0+000 - km. 13+300	Tonalá	0	102 223	102 223	102 223	100.0
	Camino: Ramal a Mapastepec - E.C. (Arriaga - Tapachula), tramo: km. 0+000 - km. 3+200	Mapastepec	0	5 444 890	5 444 890	5 444 890	100.0
	Camino: Ramal a Mapastepec - E.C. (Arriaga - Tapachula), tramo: km. 0+000 - km. 3+200	Mapastepec	0	93 877	93 877	93 877	100.0
	Camino: Ramal a Tuzantán - E.C. (Arriaga - Tapachula), tramo: km. 0+000 - km.- 4+100	Tuzantán	0	5 444 700	5 444 700	5 444 700	100.0
	Camino: Ramal a Tuzantán - E.C. (Arriaga - Tapachula), tramo: km. 0+000 - km.- 4+100	Tuzantán	0	93 874	93 874	93 874	100.0
	Camino: Santa Isabel - Domingo Chanona, tramo: km. 0+000 - km. 68+300	Villaflores	0	26 121 393	26 121 393	26 121 393	100.0
	Camino: Santa Isabel - Domingo Chanona, tramo: km. 0+000 - km. 68+300	Villaflores	0	450 369	450 369	450 369	100.0
	Camino: Tuxtla - Angostura - Flores Magon, tramo: km. 0+000 - km. 61+200	Venustiano Carranza	0	3 630 103	3 630 103	3 630 103	100.0
	Camino: Tuxtla - Angostura - Flores Magon, tramo: km. 0+000 - km. 61+200	Venustiano Carranza	0	100 579	100 579	100 579	100.0
	Camino: Tuxtla Gutiérrez - La Angostura, subtramo E.C. (Aeropuerto- Ángel Albino Corzo - La Angostura) del km. 11+300	Chiapa de Corzo	0	25 443 765	25 443 765	25 443 765	100.0
	Camino: Tuxtla Gutiérrez - La Angostura, subtramo E.C. (Aeropuerto- Ángel Albino Corzo - La Angostura) del km. 11+300	Chiapa de Corzo	0	438 686	438 686	438 686	100.0
	Construcción de Puente Vehicular Cahoa, Ubicado en el Km. 2+015, sobre el Camino: Tuxtla Chico - Silvano Gatica	Tuxtla Chico	0	14 367 523	14 367 523	10 355 328	100.0
	Construcción del Puente "Los Bambúes", de 64 M.L., sobre el Río Tzaconejá, ubicado en el km. 46+250, sobre el camino: Altamirano - Belisario Dominguez - Ejido Bambú	Altamirano	0	927 387	927 387	0	100.0
	Construcción del Puente "Los Bambúes", de 64 M.L., sobre el Río Tzaconejá, ubicado en el km. 46+250, sobre el camino: Altamirano - Belisario Dominguez - Ejido Bambú	Altamirano	0	3 935 354	3 935 354	2 855 625	100.0
	Construcción del Puente "Los Bambúes", de 64 M.L., sobre el Río Tzaconejá, ubicado en el km. 46+250, sobre el camino: Altamirano - Belisario Dominguez - Ejido Bambú	Altamirano	0	42 557	42 557	0	100.0
	Construcción del Puente "Los Bambúes", de 64 M.L., sobre el Río Tzaconejá, ubicado en el km. 46+250, sobre el camino: Altamirano - Belisario Dominguez - Ejido Bambú	Altamirano	0	10 855 874	10 855 874	10 855 874	100.0
	Construcción del Puente "Los Bambúes", de 64 M.L., sobre el Río Tzaconejá, ubicado en el km. 46+250, sobre el camino: Altamirano - Belisario Dominguez - Ejido Bambú	Altamirano	0	187 170	187 170	187 170	100.0
	Construcción del Puente Primero de Enero de 25 M.L. ubicado sobre el Camino: Primero de Enero - Chicomuselo	Chicomuselo	0	11 214 865	11 214 865	11 214 865	100.0
	Construcción del Puente sobre El Río Achehoc de 20 M.L. ubicado en el Km. 2+956.50; sobre el Camino: E.C. (Tecpatán - Raudales Malpaso) - Ejido Esperanza de los Pobres	Tecpatán	0	6 205 350	6 205 350	6 205 350	100.0
	Construcción del Puente sobre el Río el Novillero sobre el camino: Mapastepec - Col. Doroteo Arango	Mapastepec	0	1 000 000	1 000 000	1 000 000	100.0
	Construcción del Puente sobre el Río el Novillero sobre el camino: Mapastepec - Col. Doroteo Arango	Mapastepec	19 426 432	17 433 565	17 433 565	17 433 565	100.0
	Construcción del Puente sobre el Río el Novillero sobre el camino: Mapastepec - Col. Doroteo Arango	Mapastepec	0	300 579	300 579	300 579	100.0
	Construcción del Puente sobre el Río Sayula de 153.36 M.L., sobre el Camino: Nuevo Juan del Grijalva - El Tapón	Ostuacán	22 965 342	0	0	0	0
	Construcción del Puente Vado Sobre El Camino: Ramal a Vista Hermosa, tramo: km. 0+000 - km. 1+900; sobre el km. 1+600 con una longitud de 100 mts. en la Localidad de Vista Hermosa, Municipio de Cintal	Cintalapa		16 492 107	16 492 107	16 492 107	100.0
	Construcción del Puente Vado Sobre El Camino: Ramal a Vista Hermosa, tramo: km. 0+000 - km. 1+900; sobre el km. 1+600 con una longitud de 100 mts. en la Localidad de Vista Hermosa, Municipio de Cintal	Cintalapa	0	284 347	284 347	284 347	100.0
	Construcción del Puente Vehicular sobre el Río Coculo de 35.00 M.L. en el Camino: Simojovel - La Pimienta, ubicado en el km. 4+195.50 (Terminación)	Simojovel	0	8 413 678	8 413 678	3 623 334	100.0

PROGRAMAS Y PROYECTOS DE INVERSIÓN
 DEL 1 DE ENERO AL 31 DE DICIEMBRE DEL 2019

PP	PROGRAMA PRESUPUESTARIO / PROYECTO ESTRATÉGICO	MUNICIPIO / COBERTURA	PRESUPUESTO DE EGRESOS				AVANCE % DEVENGADO/ MODIFICADO
			APROBADO	MODIFICADO	DEVENGADO	PAGADO	
	Construcción del Puente Vehicular sobre el Rio Coculo de 35.00 M.L. en el Camino: Simojovel - La Pimienta, ubicado en el km. 4+195.50 (Terminación)	Simojovel	0	0	0	0	0
	Construcción del Puente Vehicular sobre el Rio Coculo de 35.00 M.L. en el Camino: Simojovel - La Pimienta, ubicado en el km. 4+195.50 (Terminación)	Simojovel	15 313 337	0	0	0	0
	Estudio proyecto y construcción del puente vehicular Juan Jose Calzada, ubicado en calle Juan Jose Calzada entre Avenida Hidalgo y Avenida Zaragoza, barrio nuevo de Tonala	Tonalá	7 254 810	0	0	0	0
	Estudio Proyecto y Reconstrucción de Puente Vehicular "Cahuacan", sobre el Camino: Tuxtla Chico - 1ª Seccion de Cahuacan, ubicada en el km 3+500	Tuxtla Chico	11 000 000	0	0	0	0
	Mantenimiento del camino: E.C. (Estacion Juarez - Ostuacan) - Nuevo Xochimilco - Peñitas, tramo:km. 0+000 al km. 18+000	Ostuacán	11 703 470	0	0	0	0
	Mantenimiento del camino: E.C. (Peñitas - Nuevo Xochimilco) - Acceso a Acuagranjas Dos Lagos, tramo: km. 0+000 al km.	Ostuacán	0	4 321 432	4 321 432	4 321 432	100.0
	Mantenimiento del camino: E.C. (Peñitas - Nuevo Xochimilco) - Acceso a Acuagranjas Dos Lagos, tramo: km. 0+000 al km.	Ostuacán	0	74 507	74 507	74 507	100.0
	Mantenimiento del camino: E.C. (Raudales Malpaso - Villahermosa) - Plan de Ayala, tramo: Km. 0+000 al km. 5+000	Ostuacán	13 827 418	0	0	0	0
	Mantenimiento del Camino: E.C. (Raudales Malpaso - Villahermosa, Tabasco) - Bajo Amacoite, Tramo: Km. 0+000 -	Ostuacán	0	2 204 366	2 204 366	1 676 643	100.0
	Mantenimiento del Camino: E.C. (Raudales Malpaso - Villahermosa, Tabasco) - Bajo Amacoite, Tramo: Km. 0+000 -	Ostuacán	0	6 412 818	6 412 818	6 412 818	100.0
	Mantenimiento del Camino: E.C. (Raudales Malpaso - Villahermosa, Tabasco) - Bajo Amacoite, Tramo: Km. 0+000 -	Ostuacán	0	38 006	37 832	37 832	99.5
	Mantenimiento del Camino: E.C. (Raudales Malpaso - Villahermosa, Tabasco) - Bajo Amacoite, Tramo: Km. 0+000 -	Ostuacán	0	110 566	110 507	110 507	99.9
	Mantenimiento del camino: Pichucalco - Estacion el Suspiro - Juarez, tramo: km. 0+000 al km. 18+000	Juárez	13 500 000	0	0	0	0
	Mantenimiento del camino: Presa Peñitas E.C. (Raudales Malpaso - Villahermosa Tabasco), tramo: km. 0+000 al km. 8+500	Ostuacán	15 410 183	0	0	0	0
	Mantenimiento del camino: Reforma - Aldama - Benavides 2a; tramo km. 0+000 al km. 21+250	Reforma	6 200 000	8 810 053	8 810 053	8 810 053	100.0
	Mantenimiento del camino: Reforma - Aldama - Benavides 2a; tramo km. 0+000 al km. 21+250	Reforma	0	151 897	151 897	151 897	100.0
	Reconstrucción de Acceso al Poblado Nuevo Mexico, Tramo: Km. 0+000 - Km. 2+000	Villaflores	0	4 000 000	4 000 000	4 000 000	100.0
	Reconstrucción de Acceso al Poblado Nuevo Mexico, Tramo: Km. 0+000 - Km. 2+000	Villaflores	0	68 966	68 966	68 966	100.0
	Reconstruccion del camino rural: Paraje la Palma - Paraje Okochton; tramo: km. 0+000 al km. 5+500	Oxchuc	4 702 019	0	0	0	0
	Reconstruccion del camino rural: Pozo Petrolero - Cruzton; tramo: km. 0+000 al km. 7+500	Oxchuc	5 571 627	5 515 943	5 515 943	5 515 943	100.0
	Reconstruccion del camino rural: Pozo Petrolero - Cruzton; tramo: km. 0+000 al km. 7+500	Oxchuc	0	95 102	95 102	95 102	100.0
	Reconstruccion del camino rural:Km. 3+500 E.C.(Altamirano - Morelia)- Santa Rosa, tramo:km. 0+000 al km. 41+200 y Ramales de la Zona Media(Linda Vista, Ocotal, Anexo Nueva Delicias y	Altamirano	38 897 263	0	0	0	0
	Reconstrucción del camino: E.C. (Bochil - Cate) - Plan de Ayala - La Naranja - El Cerro - Monte Chico - Monte Grande - Hierbabuena - Ixvontick; tramo: km. 0+000 - km. 9+600	Bochil	11 024 862	0	0	0	0
	Reconstrucción del camino: E.C. (Bochil - Pichucalco) - Colonia El Ámbar, tramo: km. 0+000 al km. 2+700	Jitotol	10 334 335	0	0	0	0
	Reconstruccion del camino: E.C. (Cate - Simojovel) - Los Platanos, tramo: km. 0+000 - km. 6+500	El Bosque	13 450 000	0	0	0	0
	Reconstruccion del Camino: Icalumtic - Yut Uk'um - entronque Yitic, Tramo: Km. 0+000 - Km. 3+600	Chamula	0	2 680 133	2 680 133	2 680 133	100.0
	Reconstrucción del camino: km. 47+500 E.C. (Oxchuc - Ocosingo) - El Muro - Paraje Canolja, tramo: km. 0+000 al km.	Oxchuc	22 859 695	0	0	0	0
	Reconstrucción del camino: Los Cocos a Umoa, tramo: km. 0+000 - km. 2+500	Tuxtla Chico	4 093 690	0	0	0	0
	Reconstrucción del camino: Salvador Urbina - Julián Grajales; tramo del km. 0+000 al km. 19+720	Chiapa de Corzo	14 480 848	13 757 003	13 757 003	13 757 003	100.0
	Reconstrucción del camino: Salvador Urbina - Julián Grajales; tramo del km. 0+000 al km. 19+720	Chiapa de Corzo	0	237 190	237 190	237 190	100.0
	Reconstruccion del camino: Tuxtla - Portillo Zaragoza, tramo del km. 1+300 al km. 76+500	Tuxtla Gutiérrez	0	1 981 699	1 981 699	1 220 222	100.0
	Reconstruccion del camino: Tuxtla - Portillo Zaragoza, tramo del km. 1+300 al km. 76+500	Tuxtla Gutiérrez	0	6 143 394	6 143 394	6 143 394	100.0

PROGRAMAS Y PROYECTOS DE INVERSIÓN
 DEL 1 DE ENERO AL 31 DE DICIEMBRE DEL 2019

PP	PROGRAMA PRESUPUESTARIO / PROYECTO ESTRATÉGICO	MUNICIPIO / COBERTURA	PRESUPUESTO DE EGRESOS				AVANCE % DEVENGADO/ MODIFICADO
			APROBADO	MODIFICADO	DEVENGADO	PAGADO	
	Reconstrucción del camino: Tuxtla - Portillo Zaragoza, tramo del km. 1+300 al km. 76+500	Tuxtla Gutiérrez	0	30 541 686	30 541 686	30 541 686	100.0
	Reconstrucción del camino: Tuxtla - Portillo Zaragoza, tramo del km. 1+300 al km. 76+500	Tuxtla Gutiérrez	0	526 581	526 581	526 581	100.0
	Reconstrucción del Puente Chanona de 60.00 m.l. ubicado en el km. 50+700 sobre el camino: Ocozocoautla - Revolución	Villaflores	0	29 010 669	29 010 669	29 010 669	100.0
	Reconstrucción del Puente Chanona de 60.00 m.l. ubicado en el km. 50+700 sobre el camino: Ocozocoautla - Revolución	Villaflores	0	500 184	500 184	500 184	100.0
	Reconstrucción del Puente El Tablon de 163.0 m.l. ubicado en el km. 41+400 de la carretera: Ocozocoautla - Revolución Mexicana; tramo: km. 0+000 - km. 71+700	Villaflores	0	4 338 166	4 338 166	4 338 166	100.0
	Reconstrucción del Puente El Tablon de 163.0 m.l. ubicado en el km. 41+400 de la carretera: Ocozocoautla - Revolución Mexicana; tramo: km. 0+000 - km. 71+700	Villaflores	0	39 932 985	39 932 985	39 932 985	100.0
	Reconstrucción del Puente El Tablon de 163.0 m.l. ubicado en el km. 41+400 de la carretera: Ocozocoautla - Revolución Mexicana; tramo: km. 0+000 - km. 71+700	Villaflores	0	74 796	74 796	74 796	100.0
	Reconstrucción del Puente El Tablon de 163.0 m.l. ubicado en el km. 41+400 de la carretera: Ocozocoautla - Revolución Mexicana; tramo: km. 0+000 - km. 71+700	Villaflores	0	688 500	688 500	688 500	100.0
	Rehabilitación del camino rural: E.C. (Finca Argovia - Mexiquito - Finca Chanjul) - Canton Nueva Esperanza; tramo del km. 0+000 al km. 2+060	Tapachula	10 239 522	0	0	0	0
	Rehabilitación del camino rural: E.C. (Puente Chiripas - Ejido el Naranja)- Ramal Ejido Flor el Naranja; tramo del km. 0+000 al km. 2+300	Chalchihuitán	0	0	0	0	0
	Rehabilitación del camino rural: E.C. (Puente Chiripas - Ejido el Naranja)- Ramal Ejido Flor el Naranja; tramo del km. 0+000 al km. 2+300	Tapachula	6 965 196	0	0	0	0
	Rehabilitación del camino rural: Finca Mexiquito - Emiliano Zapata - Escocia; tramo del km. 0+000 al km 2+000	Tapachula	3 500 000	0	0	0	0
	Rehabilitación del camino rural: Ramal Anexo Nueva Delicias - Delicias Pachan; tramo del km. 0+000 al km. 6+350	Altamirano	18 333 238	0	0	0	0
	Rehabilitación del camino: Chamich - Ejido Tamaulipas; tramo: del km. 0+000 al km. 29+900	Frontera Comalapa	13 927 087	0	0	0	0
	Rehabilitación del camino: E.C. (Tuxtla - La Angostura) - Acceso al Aeropuerto Internacional Angel Albino Corzo; tramo. km 0+000 - km. 12+100 (T.A)	Chiapa de Corzo	0	7 496 033	7 496 033	7 496 033	100.0
	Rehabilitación del camino: E.C. (Tuxtla - La Angostura) - Acceso al Aeropuerto Internacional Angel Albino Corzo; tramo. km 0+000 - km. 12+100 (T.A)	Chiapa de Corzo	0	129 242	129 242	129 242	100.0
60	Programa de Modernización y Ampliación de Carreteras Alimentadoras		351 494 542	242 687 863	229 911 397	192 339 257	94.7
	Modernización con carpeta asfáltica del camino: Las Arenas – La Línea; tramo del km. 0+000 – km. 14+300	Arriaga	0	8 623 685	8 623 685	8 623 685	100.0
	Modernización con carpeta asfáltica del camino: Las Arenas – La Línea; tramo del km. 0+000 – km. 14+300	Arriaga	0	3 636 435	3 636 435	3 072 057	100.0
	Modernización con carpeta asfáltica del camino: Las Arenas – La Línea; tramo del km. 0+000 – km. 14+300	Arriaga	20 320 714	0	0	0	0
	Modernización del camino Sin Nombre: Que va de Espíritu Santo - Barrio de Llano Redondo - Yalcoc; tramo: km 0+000 al km	Las Margaritas	0	16 360 333	4 908 100	4 908 100	30.0
	Modernización del camino Sin Nombre: Que va de Espíritu Santo - Barrio de Llano Redondo - Yalcoc; tramo: km 0+000 al km	Las Margaritas	0	282 075	90 570	90 570	32.1
	Modernización y Ampliación del Camino: E.C. Km. 15+540 (Chalchihuitán - Tsacucún) - Joltealal, tramo: Km. 0+000 al Km. 27+570, subtramo a modernizar: Km. 4+000 al Km. 5+000	Chalchihuitán	0	443 183	443 183	443 183	100.0
	Modernización y ampliación del camino: Abraham González - José María Pino Suarez, del km. 0+000 al km. 4+209.07	Mapastepec	11 978 610	0	0	0	0
	Modernización y ampliación del camino: Altamirano - Belisario Domínguez, tramo: km. 0+000 al km. 40+000	Altamirano	1 006 281	0	0	0	0
	Modernización y ampliación del camino: Altamirano - Belisario Domínguez, tramo: km. 0+000 al km. 40+000	Altamirano	4 025 124	0	0	0	0
	Modernización y ampliación del camino: Chanal – E.C. 20 de Noviembre – Huixtan, tramo: km. 0+000 al km. 4+892.70	Chanal	8 217 491	0	0	0	0
	Modernización y ampliación del camino: Cintalapa - Gral. Rafael Cal y Mayor, tramo: del km. 0+000 al km. 62+000	Cintalapa	0	25 937 836	25 937 836	21 657 575	100.0
	Modernización y ampliación del camino: Cintalapa - Gral. Rafael Cal y Mayor, tramo: del km. 0+000 al km. 62+000	Cintalapa	0	0	0	0	0

PROGRAMAS Y PROYECTOS DE INVERSIÓN
 DEL 1 DE ENERO AL 31 DE DICIEMBRE DEL 2019

PP	PROGRAMA PRESUPUESTARIO / PROYECTO ESTRATÉGICO	MUNICIPIO / COBERTURA	PRESUPUESTO DE EGRESOS				AVANCE % DEVENGADO/ MODIFICADO
			APROBADO	MODIFICADO	DEVENGADO	PAGADO	
	Modernización y ampliación del camino: Desvío Salvador - Embarcadero Jerico, tramo: km. 0+000 al km. 17+200	Villa Corzo	1 800 000	0	0	0	0
	Modernización y ampliación del camino: Desvío Salvador - Embarcadero Jerico, tramo: km. 0+000 al km. 17+200	Villa Corzo	7 200 000	0	0	0	0
	Modernización y Ampliación del Camino: Desvió Tolbilja – Paraje Tzontaalja, tramo: km. 0+000 al km. 16+000	Oxchuc	0	5 204 651	5 204 651	5 204 651	100.0
	Modernización y Ampliación del Camino: Desvió Tolbilja – Paraje Tzontaalja, tramo: km. 0+000 al km. 16+000	Oxchuc	0	89 735	89 735	89 735	100.0
	Modernización y ampliación del camino: E.C. (Agustin Rubio - Ignacio Zaragoza) - Cerro Las Campanas - Villaflores - San Lorenzo - Reforma y Planada, tramo: km. 0+000 al km. 27+000	Amatán	1 874 831	0	0	0	0
	Modernización y ampliación del camino: E.C. (Agustin Rubio - Ignacio Zaragoza) - Cerro Las Campanas - Villaflores - San Lorenzo - Reforma y Planada, tramo: km. 0+000 al km. 27+000	Amatán	7 499 322	0	0	0	0
	Modernización y ampliación del camino: E.C. (Larrainzar - Aldama) – Epalchen – Tentíc; tramo: del km. 0+000 al km. 8+580	Chamula	16 000 000	0	0	0	0
	Modernización y ampliación del camino: E.C. (Agustin Rubio - Ignacio Zaragoza) - Cerro Las Campanas - Villaflores - San Lorenzo - Reforma y Planada, tramo: km. 0+000 al km. 27+000	Amatán	0	15 421 957	15 421 957	6 704 226	100.0
	Modernización y ampliación del camino: E.C. (Ángel Albino Corzo – Monte Cristo) – San Francisco – Nueva Colombia, tramo km. 0+000 al km. 9+000	Amatenango de la Frontera	8 192 420	0	0	0	0
	Modernización y ampliación del camino: E.C. (Bochil – Luis Espinosa) – Garrido Canaval (Chavarria), tramo: km. 0+000 - km.	Bochil	0	23 984 626	23 984 626	20 577 970	100.0
	Modernización y ampliación del camino: E.C. (Las Ollas - Tzontehuitz) – Kotelte, tramo: km. 0+000 al km. 4+900	Chamula	7 898 120	0	0	0	0
	Modernización y ampliación del camino: E.C. (Las Ollas – Tzontehuitz)- Kotelte tramo del km. 0+000 al km. 4+900	Chamula	0	2 079 643	2 079 643	730 902	100.0
	Modernización y ampliación del camino: E.C. (Las Ollas – Tzontehuitz)- Kotelte tramo del km. 0+000 al km. 4+900	Chamula	0	9 734 541	9 734 541	9 734 541	100.0
	Modernización y ampliación del camino: E.C. (Nuevo Mezcalapa – America Libre) – Salvador Urbina, tramo del km. 0+000 al km.	Ocozocoautla de Espinosa	8 551 101	0	0	0	0
	Modernización y ampliación del camino: E.C. (Ocosingo – San Cristóbal) – Corazón de María; tramo del km. 0+000 al km.	San Cristóbal de las Casas	0	4 375 920	4 375 920	3 592 037	100.0
	Modernización y ampliación del camino: E.C. (Ocozocoautla Apic Pac) – Col. Dr. Manuel Velazco Suarez; tramo del km. 0+000 – km. 10+440	Ocozocoautla de Espinosa	8 423 145	0	0	0	0
	Modernización y ampliación del camino: E.C. (Simojovel – Pueblo Nuevo - Sitala) – San Francisco Portugal – Ejido el Jardín; tramo del km. 0+000 al km. 8+080	Simojovel	8 779 108	0	0	0	0
	Modernización y ampliación del camino: E.C. (Simojovel de Allende – Pueblo Nuevo Sitala) – San Francisco Portugal – El Jardín; tramo del km. 0+000 al km. 8+080	Simojovel	0	10 680 160	10 680 160	10 680 160	100.0
	Modernización y ampliación del camino: E.C. (Simojovel de Allende – Pueblo Nuevo Sitala) – San Francisco Portugal – El Jardín; tramo del km. 0+000 al km. 8+080	Simojovel	0	184 141	184 141	184 141	100.0
	Modernización y ampliación del camino: E.C. (Soyalo – Francisco Sarabia) – Col. Venustiano Carranza; tramo: del km. 0+000 al km. 4+357	Chiapa de Corzo	15 924 350	16 148 319	16 148 319	16 148 319	100.0
	Modernización y ampliación del camino: E.C. (Tecpatán – Raudales Malpaso) – Ejido Esperanza de los Pobres, tramo: km. 0+000 al km. 36+000	Tecpatán	10 977 974	0	0	0	0
	Modernización y ampliación del camino: E.C. (Teopisca - Villa Las Rosas) - El Puerto - San Lazaro, tramo: km. 0+000 al km. 12+500	Venustiano Carranza	1 280 000	0	0	0	0
	Modernización y ampliación del camino: E.C. (Teopisca - Villa Las Rosas) - El Puerto - San Lazaro, tramo: km. 0+000 al km. 12+500	Venustiano Carranza	5 120 000	0	0	0	0
	Modernización y ampliación del camino: E.C. Carretera Internacional - Ejido Chupamiel - Llano Grande, tramo: km.	Jiquipilas	1 600 000	0	0	0	0
	Modernización y ampliación del camino: E.C. Carretera Internacional - Ejido Chupamiel - Llano Grande, tramo: km.	Jiquipilas	6 400 000	0	0	0	0
	Modernización y ampliación del camino: E.C. km. 227+500 (La Trinitaria - Cd. Cuahutemoc) - Flor de Mayo - Nueva Libertad (El Colorado), tramo: km. 0+000 al km. 9+060	La Trinitaria	1 518 472	0	0	0	0
	Modernización y ampliación del camino: E.C. km. 227+500 (La Trinitaria - Cd. Cuahutemoc) - Flor de Mayo - Nueva Libertad (El Colorado), tramo: km. 0+000 al km. 9+060	La Trinitaria	6 073 888	0	0	0	0
	Modernización y ampliación del camino: Ejido Sibal – Crucero Naha, tramo: km. 0+000 al km. 26+939.71	Ocosingo	9 869 885	0	0	0	0
	Modernización y Ampliación del Camino: El Nance - Puerto Rico, tramo: km. 0+000 al km 27+060	Altamirano	0	31 641 952	31 641 952	23 806 001	100.0

PROGRAMAS Y PROYECTOS DE INVERSIÓN
 DEL 1 DE ENERO AL 31 DE DICIEMBRE DEL 2019

PP	PROGRAMA PRESUPUESTARIO / PROYECTO ESTRATÉGICO	MUNICIPIO / COBERTURA	PRESUPUESTO DE EGRESOS				AVANCE % DEVENGADO/ MODIFICADO
			APROBADO	MODIFICADO	DEVENGADO	PAGADO	
	Modernización y ampliación del camino: El Nance - Puerto Rico, tramo: km. 0+000 al km. 27+060	Altamirano	2 000 000	0	0	0	0
	Modernización y ampliación del camino: El Nance - Puerto Rico, tramo: km. 0+000 al km. 27+060	Altamirano	8 000 000	0	0	0	0
	Modernización y ampliación del camino: El Portillo – Miguel Hidalgo (Lenin), tramo: km. 0+000 al km. 1+500	San Fernando	11 539 587	0	0	0	0
	Modernización y ampliación del camino: El Tzay – Santo Domingo, tramo: km. 0+000 al km. 3+300	Oxchuc	9 930 202	0	0	0	0
	Modernización y ampliación del camino: Felipe Angeles – Fco. J. Mujica, tramo: km. 1+060=0+000 al km. 4+112.92	Tzimol	8 245 369	0	0	0	0
	Modernización y ampliación del camino: Joltzemen a Yut - Bash; tramo: del km. 0+000 al km. 8+120	Chamula	16 000 000	0	0	0	0
	Modernización y ampliación del camino: Las Nubes – Santa Margarita Agua Azul; tramo del km. 0+000 al km. 5+366.68	Las Margaritas	10 739 601	0	0	0	0
	Modernización y ampliación del camino: Los Angeles - Argentina, tramo: km. 0+000 al km. 6+700	El Bosque	1 700 000	0	0	0	0
	Modernización y ampliación del camino: Los Angeles - Argentina, tramo: km. 0+000 al km. 6+700	El Bosque	6 800 000	0	0	0	0
	Modernización y ampliación del camino: Paso Naranja 1a Sección - Emiliano Zapata, tramo: km. 0+000 al km. 3+224.86	Salto de Agua	1 358 075	0	0	0	0
	Modernización y ampliación del camino: Paso Naranja 1a Sección - Emiliano Zapata, tramo: km. 0+000 al km. 3+224.86	Salto de Agua	5 432 299	0	0	0	0
	Modernización y ampliación del camino: Ramal a Monte Chico; tramo del km. 0+000 al km. 1+800	Bochil	0	8 235 256	8 235 256	8 235 256	100.0
	Modernización y ampliación del camino: Ramal a Monte Chico; tramo del km. 0+000 al km. 1+800	Bochil	0	141 987	141 987	141 987	100.0
	Modernización y ampliación del camino: Romerillo – Nichnamtic – E.C. Las Ollas; tramo: km. 0+000 al km. 7+660	Chamula	0	13 257 752	13 257 752	13 257 752	100.0
	Modernización y ampliación del camino: Romerillo – Nichnamtic – E.C. Las Ollas; tramo: km. 0+000 al km. 7+660	Chamula	14 000 000	0	0	0	0
	Modernización y ampliación del camino: Romerillo – Nichnamtic – E.C. Las Ollas; tramo: km. 0+000 al km. 7+660	Chamula	0	228 582	228 582	228 582	100.0
	Modernización y ampliación del camino: San Antonio – Ejido El Pinar; tramo: del km. 0+000 al km. 3+450	San Cristóbal de las Casas	11 912 853	0	0	0	0
	Modernización y ampliación del camino: San Fernando - Monterrey, tramo: km. 0+000 - km. 7+800	San Fernando	0	12 450 592	12 450 592	10 893 251	100.0
	Modernización y ampliación del camino: San Fernando – Monterrey, tramo: 0+000 – km. 7+800	San Fernando	19 842 040	0	0	0	0
	Modernización y ampliación del camino: San José Buenavista – E.C. (Internacional – Tuxtla Comitán); tramo del km. 0+000 al	San Cristóbal de las Casas	0	11 909 196	11 031 085	6 778 696	92.6
	Modernización y ampliación del camino: San José Buenavista – E.C. Internacional (Tuxtla - Comitán); tramo del km. 0+000 al km.	San Cristóbal de las Casas	10 388 429	0	0	0	0
	Modernización y ampliación del camino: Santa Rosa - (E.C. Frontera Mexiquito - Ramal Onilja - Tzajalnich) tramo: km. 0+000	Chanal	13 840 064	0	0	0	0
	Modernización y Ampliación del Camino: Yaalvacash - E.C. Yutnotic, Tramo: Km. 0+000 al Km. 16+000	Chamula	0	179	179	179	100.0
	Modernización y ampliación del camino: Yalchitom E.C. F.R. Serrano, tramo: km. 0+000 al km. 4+860	Chamula	11 132 709	0	0	0	0
	Modernización y ampliación del camino: Yalcook - Rafael Ramirez - Rafael Pascacio Gamboa, tramo: km. 0+000 al km. 31+500	Las Margaritas	1 620 496	0	0	0	0
	Modernización y ampliación del camino: Yalcook - Rafael Ramirez - Rafael Pascacio Gamboa, tramo: km. 0+000 al km. 31+500	Las Margaritas	6 481 983	0	0	0	0
	Modernización y ampliación del Camino: Yalcook - Rafael Ramirez - Rafael Pascacio Gamboa, tramo: km. 0+000 al km.	Las Margaritas	0	8 454 774	8 454 774	4 837 207	100.0
	Modernización y ampliación del Camino: Yalcook - Rafael Ramirez - Rafael Pascacio Gamboa, tramo: km. 0+000 al km.	Las Margaritas	0	6 098 064	6 098 064	5 202 881	100.0
	Modernización y ampliación del Camino: Yalcook - Rafael Ramirez - Rafael Pascacio Gamboa, tramo: km. 0+000 al km.	Las Margaritas	0	250 911	194 896	0	77.7
	Programa de Seguimiento y Control de Obras de Infraestructura Carretera (Programa Normal)	Cobertura Estatal	0	2 113 028	1 971 536	1 854 376	93.3
	Programa de Seguimiento y Control de Obras de Infraestructura Carretera (Programa Normal)	Cobertura Estatal	0	2 192 880	2 135 769	2 135 769	97.4
	Seguimiento y Control de Obras de Infraestructura Carretera (Indirectos)	Amatenango de la Frontera	0	176 472	176 472	176 472	100.0
	Seguimiento y Control de Obras de Infraestructura Carretera (Indirectos)	Escuintla	0	160 123	160 123	160 123	100.0
	Seguimiento y Control de Obras de Infraestructura Carretera (Indirectos)	Motuzintla	0	299 928	299 928	299 928	100.0
	Seguimiento y Control de Obras de Infraestructura Carretera (Indirectos)	Ocosingo	0	252 101	252 101	252 101	100.0

PROGRAMAS Y PROYECTOS DE INVERSIÓN
 DEL 1 DE ENERO AL 31 DE DICIEMBRE DEL 2019

PP	PROGRAMA PRESUPUESTARIO / PROYECTO ESTRATÉGICO	MUNICIPIO / COBERTURA	PRESUPUESTO DE EGRESOS				AVANCE % DEVENGADO/ MODIFICADO
			APROBADO	MODIFICADO	DEVENGADO	PAGADO	
	Seguimiento y Control de Obras de Infraestructura Carretera (Indirectos)	Ostuacán	0	700 564	700 564	700 564	100.0
	Seguimiento y Control de Obras de Infraestructura Carretera (Indirectos)	El Porvenir	0	258 621	258 621	258 621	100.0
	Seguimiento y Control de Obras de Infraestructura Carretera (Indirectos)	Soyaló	0	368 618	368 618	368 618	100.0
	Seguimiento y Control de Obras de Infraestructura Carretera (Indirectos)	Unión Juárez	0	309 044	309 044	309 044	100.0
70	Programa de Agua Potable		873 140 503	407 278 305	383 165 278	370 248 123	94.1
	Acompañamiento a la Integración y Ejecución de los Programas de Infraestructura	Cobertura Estatal	0	524 543	466 539	466 539	88.9
	Ampliación de Tanque de Captación y Rehabilitación de Líneas de Conducción en la localidad Casa Blanca en la cabecera municipal de Juarez	Juárez	5 286 235	0	0	0	0
	Ampliación de Tanque de Captación y Rehabilitación de Líneas de Conducción en la localidad Casa Blanca en la cabecera municipal de Juarez	Juárez	6 681 753	0	0	0	0
	Ampliación del Sistema de Agua Potable, en la Localidad de Unión Agrarista, Municipio de Jiquipilas	Jiquipilas	0	1 038 729	1 038 729	1 038 729	100.0
	Ampliación y Mejoramiento del Sistema de Agua Potable, en la Localidad del Ejido Guanajuato, Municipio de Pijijiapan	Pijijiapan	0	3 198 876	3 198 876	3 198 876	100.0
	Atención Social Rural	Cobertura Estatal	390 000	0	0	0	0
	Atención Social Rural	Cobertura Estatal	390 000	0	0	0	0
	Construcción del Sistema de Agua Potable por Bombeo, en la Localidad Veintiuno de Marzo (Manuel Lazos)	Tapachula	560 777	0	0	0	0
	Construcción del Sistema de Agua Potable por Bombeo, en la Localidad Veintiuno de Marzo (Manuel Lazos)	Tapachula	2 737 910	0	0	0	0
	Construcción de 114 Tanques de Captación de Agua Pluvial en la Localidad de Cholol, Municipio de Oxchuc	Oxchuc	0	5 805 326	5 805 326	5 805 326	100.0
	Construcción de 81 Tanques de Almacenamiento Pluvial en la Localidad de Jamcosh, Municipio de Oxchuc	Oxchuc	0	5 498 981	5 498 981	3 963 655	100.0
	Construcción de 83 Tanques de Captación Pluvial en la Localidad de Ach'Ja, Municipio de San Juan Cancuc	San Juan Cancuc	0	2 842 186	2 842 186	2 842 186	100.0
	Construcción de 96 Tanques de Almacenamiento Pluvial, para beneficiar a la Localidad de Tzajalnich, Municipio de Chanal	Chanal	0	5 280 047	5 280 047	5 280 047	100.0
	Construcción de Interconexiones del Sistema de agua Potable, Brazo Sur Alto, a los Tanques de Almacenamiento: Estación de Bombeo Cerro Hueco, Altos del Sur, Bosques del Sur y	Tuxtla Gutiérrez	3 550 446	0	0	0	0
	Construcción de Interconexiones del Sistema de agua Potable, Brazo Sur Alto, a los Tanques de Almacenamiento: Estación de Bombeo Cerro Hueco, Altos del Sur, Bosques del Sur y	Tuxtla Gutiérrez	556 933	0	0	0	0
	Construcción de la Línea de conducción de Agua Potable en la cabecera municipal de Mazapa de Madero	Mazapa de Madero	15 144 039	0	0	0	0
	Construcción de la Red de Agua Potable, en la localidad de	Siltepec	1 366 848	0	0	0	0
	Construcción de la Red de Agua Potable, en la localidad de	Siltepec	5 869 297	0	0	0	0
	Construcción de la Rehabilitación y Ampliación del Sistema de Agua Potable, en la Cabecera Municipal de Reforma	Reforma	27 866 137	0	0	0	0
	Construcción de Líneas de Conducción y Bombeos (Brazo Sur Alto)(Terminación), en el Municipio de la Tuxtla Gutiérrez	Tuxtla Gutiérrez	0	1 729	1 729	1 729	100.0
	Construcción de Pozo Profundo en la localidad de Unión Agrarista	Jiquipilas	2 771 876	0	0	0	0
	Construcción de Sistema de Agua Potable (Tanque de Regularización de Concreto Armado de 50 m3 de capacidad)	Chamula	4 409 732	0	0	0	0
	Construcción de Sistema de Agua Potable por bombeo en la localidad Mitzitón del Municipio de San Cristóbal de las Casas	San Cristóbal de las Casas	1 623 412	0	0	0	0
	Construcción de Sistema de Agua Potable por bombeo en la localidad Mitzitón del Municipio de San Cristóbal de las Casas	San Cristóbal de las Casas	7 926 073	0	0	0	0
	Construcción de Sistema de Agua Potable, en la localidad de Abelardo L. Rodríguez	Comitán de Domínguez	606 228	0	0	0	0
	Construcción de Sistema de Agua Potable, en la localidad de Abelardo L. Rodríguez	Comitán de Domínguez	2 959 817	0	0	0	0
	Construcción de Sistema de Agua Potable, en la localidad de las Champa Canchanivaltic (Las Champitas)	Ocosingo	6 206 928	0	0	0	0
	Construcción de Sistema de Agua Potable, en la localidad de San Pueblo Nuevo Solistahuacán	Juanito Chapayal municipio de Pueblo Nuevo Solistahuacán	3 045 251	0	0	0	0
	Construcción de Tanque de Captación Pluvial, para beneficiar a la Localidad de Ikal-Ajaw	Oxchuc	708 444	0	0	0	0
	Construcción de Tanque de Captación Pluvial, para beneficiar a la Localidad de Ikal-Ajaw	Oxchuc	5 195 256	0	0	0	0

PROGRAMAS Y PROYECTOS DE INVERSIÓN
 DEL 1 DE ENERO AL 31 DE DICIEMBRE DEL 2019

PP	PROGRAMA PRESUPUESTARIO / PROYECTO ESTRATÉGICO	MUNICIPIO / COBERTURA	PRESUPUESTO DE EGRESOS				AVANCE % DEVENGADO/ MODIFICADO
			APROBADO	MODIFICADO	DEVENGADO	PAGADO	
	Construcción de Tanques de Almacenamiento Pluvial en la Localidad de San Vicente el Encanto, Municipio de Las Margaritas	Las Margaritas	0	5 207 010	5 207 010	5 207 010	100.0
	Construcción de Tanques de Almacenamiento Pluvial en la Localidad de El Trapiche, Municipio de Salto de Agua	Salto de Agua	0	3 295 844	3 295 844	3 295 844	100.0
	Construcción de Tanques de Almacenamiento Pluvial en la Localidad de El Trapichito, Municipio de Las Margaritas	Las Margaritas	0	3 046 345	3 046 345	3 046 345	100.0
	Construcción de Tanques de Almacenamiento Pluvial, en la Localidad de El Milagro (San Pedro el Xoch), Municipio de Las Margaritas	Las Margaritas	0	1 913 489	1 913 489	1 913 489	100.0
	Construcción de Tanques de Almacenamiento Pluvial, en la Localidad de San Vicente La Piedra, Municipio de Amatenango del Valle	Amatenango del Valle	0	3 680 299	3 610 935	3 610 935	98.1
	Construcción de Tanques de Almacenamiento Pluvial, en la Localidad de Tula, Municipio de Amatenango del Valle	Amatenango del Valle	0	1 170 017	1 156 090	1 145 647	98.8
	Construcción de Tanques de Captación Pluvial, en la Localidad de Baj Muculwitz, Municipio de Chilón	Chilón	0	2 540 240	2 540 240	2 472 392	100.0
	Construcción de Tanques de Captación Pluvial, en la localidad de San Felipe, Municipio de Motozintla	Motozintla	0	2 152 365	2 152 365	2 152 365	100.0
	Construcción de Tanques Individuales de Almacenamiento, en la Localidad de Zona Urbana, Municipio de Oxchuc	Oxchuc	0	9 651 961	9 651 961	9 651 961	100.0
	Construcción de Tanques Individuales de Captación Pluvial de 10	Tenejapa	0	1 608 271	1 608 271	1 478 350	100.0
	Construcción de Tanques Individuales de Captación Pluvial de 10	Tenejapa	0	1 608 271	1 608 271	1 478 350	100.0
	Construcción de Tanques Individuales de Captación Pluvial de 10	Copainalá	0	650 000	650 000	650 000	100.0
	Construcción de Tanques Individuales de Captación Pluvial de 10	Copainalá	0	650 000	650 000	650 000	100.0
	Construcción de Tanques Individuales de Captación Pluvial de 10	Ocosingo	0	1 415 537	1 415 537	1 368 943	100.0
	Construcción de Tanques Individuales de Captación Pluvial de 10	Ocosingo	0	1 415 537	1 415 537	1 368 943	100.0
	Construcción de Tanques Individuales de Captación Pluvial de 10	Oxchuc	0	1 736 748	1 736 748	1 736 748	100.0
	Construcción de Tanques Individuales de Captación Pluvial de 10	Oxchuc	0	1 736 748	1 736 748	1 736 748	100.0
	Construcción de Tanques Individuales de Captación Pluvial de 10	Oxchuc	0	929 857	929 857	929 857	100.0
	Construcción de Tanques Individuales de Captación Pluvial de 10	Oxchuc	0	929 857	929 857	929 857	100.0
	Construcción de Tanques Individuales de Captación Pluvial de 10	Tenejapa	0	1 620 522	1 620 522	1 620 522	100.0
	M3. Ferrocemento						
	Construcción de Tanques Individuales de Captación Pluvial de 10	Tenejapa	0	1 620 522	1 620 522	1 620 522	100.0
	M3. Ferrocemento						
	Construcción de Tanques Individuales de Captación Pluvial de 10	Bella Vista	0	2 267 259	2 267 259	2 267 259	100.0
	M3. Ferrocemento						
	Construcción de Tanques Individuales de Captación Pluvial de 10	Bella Vista	0	2 267 259	2 267 259	2 267 259	100.0
	M3. Ferrocemento						
	Construcción de Tanques Individuales de Captación Pluvial de 10	Bella Vista	0	973 533	973 533	973 533	100.0
	M3. Ferrocemento						
	Construcción de Tanques Individuales de Captación Pluvial de 10	Bella Vista	0	973 533	973 533	973 533	100.0
	M3. Ferrocemento						
	Construcción de Tanques Individuales de Captación Pluvial de 10	Ocozocoautla de Espinosa	0	585 000	585 000	585 000	100.0
	M3. Prefabricado						
	Construcción de Tanques Individuales de Captación Pluvial de 10	Ocozocoautla de Espinosa	0	585 000	585 000	585 000	100.0
	M3. Prefabricado						
	Construcción de Tanques Individuales de Captación Pluvial de	Salto de Agua	0	906 770	906 770	722 396	100.0
	Construcción de Tanques Individuales de Captación Pluvial de	Salto de Agua	0	1 360 154	1 360 154	1 083 594	100.0
	Construcción de Tanques Individuales de Captación Pluvial en la Localidad de Jamcosh	Oxchuc	5 014 588	0	0	0	0
	Construcción de Tanques Individuales de Captación Pluvial en la	Oxchuc	6 581 228	0	0	0	0
	Construcción de tanques individuales de captación pluvial en la	Ocosingo	979 552	0	0	0	0
	localidad de Tzacbatul del municipio de Ocosingo						
	Construcción de tanques individuales de captación pluvial en la	Ocosingo	9 450 656	0	0	0	0
	localidad de Tzacbatul del municipio de Ocosingo						
	Construcción de Tanques Individuales de Captación Pluvial, en la	San Juan Cancuc	954 366	0	0	0	0
	Localidad de Ach'ja						
	Construcción de Tanques Individuales de Captación Pluvial, en la	San Juan Cancuc	2 700 000	0	0	0	0
	Localidad de Ach'ja						
	Construcción de Tanques Individuales de Captación Pluvial, en la	Oxchuc	11 329 345	0	0	0	0
	localidad de Zona Urbana						
	Construcción del Sistema de Agua Potable	Chilón	0	2 128 324	2 128 324	2 128 324	100.0
	Construcción del Sistema de Agua Potable	Chilón	0	2 128 324	2 128 324	2 128 324	100.0
	Construcción del Sistema de Agua Potable	Tumbalá	0	551 667	551 667	551 667	100.0
	Construcción del Sistema de Agua Potable	Tumbalá	0	551 667	551 667	551 667	100.0
	Construcción del Sistema de Agua Potable	Ocozocoautla de Espinosa	0	1 655 675	1 655 675	1 579 881	100.0
	Construcción del Sistema de Agua Potable	Ocozocoautla de Espinosa	0	1 655 675	1 655 675	1 579 881	100.0
	Construcción del Sistema de Agua Potable (1 Etapa) en la	Ocozocoautla de Espinosa	6 242 504	0	0	0	0
	Construcción del Sistema de Agua Potable (1a. Etapa), en la	Tenejapa	0	4 541 784	4 541 784	4 541 784	100.0
	Localidad de Pactetón, Municipio de Tenejapa						
	Construcción del Sistema de Agua Potable (1a. Etapa), en la	Teopisca	0	2 942 023	2 942 023	2 823 093	100.0
	Localidad de San Antonio Sibacaj, Municipio de Teopisca						

PROGRAMAS Y PROYECTOS DE INVERSIÓN
 DEL 1 DE ENERO AL 31 DE DICIEMBRE DEL 2019

PP	PROGRAMA PRESUPUESTARIO / PROYECTO ESTRATÉGICO	MUNICIPIO / COBERTURA	PRESUPUESTO DE EGRESOS				AVANCE % DEVENGADO/ MODIFICADO
			APROBADO	MODIFICADO	DEVENGADO	PAGADO	
	Construcción del Sistema de Agua Potable (1ra. Etapa), en la localidad de El Aguacero municipio de Ocozocoautla de Espinosa	Ocozocoautla de Espinosa	7 743 412	0	0	0	0
	Construcción del Sistema de Agua Potable (2a Etapa) en la localidad de Pedernal	San Cristóbal de las Casas	7 324 885	0	0	0	0
	Construcción del Sistema de Agua Potable (2a. Etapa) Para beneficiar la Localidad de Ignacio Allende, en el Municipio de Las Margaritas	Las Margaritas	684 000	0	0	0	0
	Construcción del Sistema de Agua Potable (2a. Etapa) Para beneficiar la Localidad de Ignacio Allende, en el Municipio de Las Margaritas	Las Margaritas	5 352 837	0	0	0	0
	Construcción del Sistema de Agua Potable (2a. Etapa) para beneficiar la Localidad de Ignacio Allende, Municipio de Las Margaritas	Las Margaritas		2459822	1641558	1641558	67
	Construcción del Sistema de Agua Potable (2a. Etapa), en la localidad de San José Guayaquil	Chilón	4 511 636	0	0	0	0
	Construcción del Sistema de Agua Potable (2a. Etapa), para beneficiar a la Localidad El Bebedero	Sabanilla	672 000	0	0	0	0
	Construcción del Sistema de Agua Potable (2a. Etapa), para beneficiar a la Localidad El Bebedero	Sabanilla	4 928 000	0	0	0	0
	Construcción del Sistema de Agua Potable (2a. Etapa), para beneficiar a la Localidad Tuxtla Chico 1a. Sección	Tuxtla Chico	960 000	0	0	0	0
	Construcción del Sistema de Agua Potable (2a. Etapa), para beneficiar a la Localidad Tuxtla Chico 1a. Sección	Tuxtla Chico	7 040 000	0	0	0	0
	Construcción del Sistema de Agua Potable (Electrificación) en la localidad San José Candelaria	La Trinitaria	3 150 639	0	0	0	0
	Construcción del Sistema de Agua Potable (Pozo profundo y equipo electromecánico) en la localidad de San Antonio Tzalani	La Trinitaria	3 371 083	0	0	0	0
	Construcción del Sistema de Agua Potable (Primera Etapa), en la Localidad Huehuetán Estación FFCC, Municipio de Huehuetan	Huehuetán		12980548	8926618	8918847	69
	Construcción del Sistema de Agua Potable (Primera Etapa), en la Localidad Huehuetán Estación FFCC, Municipio de Huehuetan	Huehuetán		10199002	7013771	7007665	69
	Construcción del Sistema de Agua Potable (Tanque de Captación Pluvial), en la localidad de San Caralampio	Amatenango del Valle	506 266	0	0	0	0
	Construcción del Sistema de Agua Potable (Tanque de Captación Pluvial), en la localidad de San Caralampio	Amatenango del Valle	4 212 620	0	0	0	0
	Construcción del Sistema de Agua Potable (Tanque de Captación Pluvial), en la localidad de San Vicente la Piedra	Amatenango del Valle	804 204	0	0	0	0
	Construcción del Sistema de Agua Potable (Tanque de Captación Pluvial), en la localidad de San Vicente la Piedra	Amatenango del Valle	6 397 500	0	0	0	0
	Construcción del Sistema de Agua Potable (Tanque de Captación Pluvial), en la localidad de Tulanca	Amatenango del Valle	506 266	0	0	0	0
	Construcción del Sistema de Agua Potable (Tanque de Captación Pluvial), en la localidad de Tulanca	Amatenango del Valle	4 212 620	0	0	0	0
	Construcción del Sistema de Agua Potable (Tanques de Captación Pluvial), en la Localidad de El Milagro (San Pedro de Captación Pluvial), en la Localidad de San Caralampio Municipio	Las Margaritas	3 478 787	0	0	0	0
	Construcción del Sistema de Agua Potable (Tanques Individuales de Captación Pluvial) en la Localidad de Lelenchij	Amatenango del Valle		1167065	1167065	1167065	100
	Construcción del Sistema de Agua Potable (Tanques Individuales de Captación Pluvial) en la Localidad de Lelenchij	Oxchuc	16 013 668	0	0	0	0
	Construcción del Sistema de Agua Potable (Tanques Individuales de Captación Pluvial) en la Localidad de Lelenchij, Municipio de	Oxchuc		17576230	17576230	17576230	100
	Construcción del Sistema de Agua Potable (Tanques Individuales de Captación Pluvial) en la Localidad de Nuevo San Agustín,	Chicomuselo		3016268	3016268	3016268	100
	Construcción del Sistema de Agua Potable (Tanques Individuales de Captación Pluvial) en la localidad Nuevo San Agustín del	Chicomuselo	2 029 043	0	0	0	0
	Construcción del Sistema de Agua Potable (Tanques Individuales de Captación Pluvial) en la localidad Nuevo San Agustín del	Chicomuselo	2 364 080	0	0	0	0
	Construcción del Sistema de Agua Potable (Tanques Individuales de Ferrocemento) en la Localidad de Lumija, Municipio de Tila	Tila		1800563	1800563	1800563	100
	Construcción del Sistema de Agua Potable (Tanques Individuales de Ferrocemento), en la Localidad de Tzajalococh, Municipio de	Oxchuc		1013012	1013012	1013012	100
	Construcción del Sistema de Agua Potable (Tanques Individuales de Ferrocemento), en la Localidad Tzacbatul, Municipio de	Ocosingo		6281787	6281787	6281787	100
	Construcción del Sistema de Agua Potable (Terminación) para beneficiar a la localidad de San Pedro El Achote (San Pedro	Bochil	1 155 814	0	0	0	0
	Construcción del Sistema de Agua Potable (Terminación) para beneficiar a la localidad de San Pedro El Achote (San Pedro	Bochil	181 304	0	0	0	0
	Construcción del Sistema de Agua Potable (Terminación), en la Localidad de Las Limas Dos, Municipio de San Andres Duraznal	San Andrés Duraznal		632986	632986	632986	100
	Construcción del Sistema de Agua Potable (Terminación), en la Localidad de Siete de Octubre, Municipio de Angel Albino Corzo	Ángel Albino Corzo		234703	234703	234703	100
	Construcción del Sistema de Agua Potable en la localidad de Barrio Linda Vista de Sacún Cubwitz, Municipio de Chilón	Chilón		5387314	5387314	5387314	100

PROGRAMAS Y PROYECTOS DE INVERSIÓN
 DEL 1 DE ENERO AL 31 DE DICIEMBRE DEL 2019

PP	PROGRAMA PRESUPUESTARIO / PROYECTO ESTRATÉGICO	MUNICIPIO / COBERTURA	PRESUPUESTO DE EGRESOS				AVANCE % DEVENGADO/ MODIFICADO
			APROBADO	MODIFICADO	DEVENGADO	PAGADO	
	Construcción del Sistema de Agua Potable en la Localidad de Cabeza de Toro, Municipio de Tonalá	Tonalá		22246995	22246995	18656630	100
	Construcción del Sistema de Agua Potable en la Localidad de El Salvador, Municipio de La Trinitaria	La Trinitaria		2718273	2718273	2427380	100
	Construcción del Sistema de Agua Potable en la Localidad de Jomtealho, Municipio de Chamula	Chamula		5051162	5051162	5051162	100
	Construcción del Sistema de Agua Potable en la Localidad de la Esperanza, Municipio de Tapachula	Tapachula		8117051	8117051	8117051	100
	Construcción del Sistema de Agua Potable en la Localidad de Laguna Colorada	Ocosingo	8 071 548	0	0	0	0
	Construcción del Sistema de Agua Potable en la Localidad de San Lucas	San Lucas	765 000	0	0	0	0
	Construcción del Sistema de Agua Potable en la Localidad de San Lucas	San Lucas	3 735 000	0	0	0	0
	Construcción del Sistema de Agua Potable en la Localidad de Tzajum (Tierra Colorada), Municipio de Chamula	Chamula		1532788	1532788	1532788	100
	Construcción del Sistema de Agua Potable por Bombeo en la Localidad de José María Morelos, Municipio de Tapachula	Tapachula		7716365	7716365	7716365	100
	Construcción del Sistema de Agua Potable por bombeo en la localidad de Tzajalob	Ocosingo	1 011 058	0	0	0	0
	Construcción del Sistema de Agua Potable por bombeo en la localidad de Tzajalob	Ocosingo	7 914 422	0	0	0	0
	Construcción del Sistema de Agua Potable por Bombeo en la Localidad de Veintiuno de Marzo (Manuel Lazos), Municipio de Tapachula	Tapachula		4002331	4002331	3921131	100
	Construcción del Sistema de Agua Potable por Bombeo en la Localidad El Encanto, Municipio de Tapachula	Tapachula		9051709	9051709	9051709	100
	Construcción del Sistema de Agua Potable por Bombeo, en la Localidad de la Revolución, Municipio de Palenque	Palenque		2160157	1454549	1454549	67
	Construcción del Sistema de Agua Potable por Bombeo, en la Localidad El Progreso Pumpua	Tapachula	418 132	0	0	0	0
	Construcción del Sistema de Agua Potable por Bombeo, en la Localidad El Progreso Pumpua	Tapachula	2 041 469	0	0	0	0
	Construcción del Sistema de Agua Potable por Gravedad (2a Etapa), en la localidad Cantón Tiro Seguro	Tapachula	1 237 069	0	0	0	0
	Construcción del Sistema de Agua Potable por Gravedad (2a Etapa), en la Localidad de Cantón Tiro Seguro, Municipio de Tapachula	Tapachula		1374640	1374640	1374640	100
	Construcción del Sistema de Agua Potable por Gravedad en la Localidad de Cantón Sinai, Municipio de Tapachula	Tapachula		2244439	2244439	2244439	100
	Construcción del Sistema de Agua Potable por gravedad en la localidad La Libertad del municipio de Chenalhó	Chenalhó	720 794	0	0	0	0
	Construcción del Sistema de Agua Potable por gravedad en la localidad La Libertad del municipio de Chenalhó	Chenalhó	5 785 819	0	0	0	0
	Construcción del Sistema de Agua Potable por Gravedad, en la Localidad de Chiquinshulum (Terminación)	Chalchihuitán	2 882 987	0	0	0	0
	Construcción del Sistema de Agua Potable, de la localidad del Ejido Oasis Cueva del Arco, Municipio de Bella vista	Bella Vista	37 400	0	0	0	0
	Construcción del Sistema de Agua Potable, de la localidad del Ejido Oasis Cueva del Arco, Municipio de Bella vista	Bella Vista	182 600	0	0	0	0
	Construcción del Sistema de Agua Potable, en la Localidad Huehuetán Estación FFCC, Municipio de Huehuetán	Huehuetán		0	0	0	0
	Construcción del Sistema de Agua Potable, en la Localidad Huehuetán Estación FFCC, Municipio de Huehuetán	Huehuetán		0	0	0	0
	Construcción del Sistema de Agua Potable, en la Localidad de Agua Azul	Ocosingo	1 370 134	0	0	0	0
	Construcción del Sistema de Agua Potable, en la Localidad de Agua Azul	Ocosingo	10 047 652	0	0	0	0
	Construcción del Sistema de Agua Potable, en la Localidad de Anexo Santa Rita	Altamirano	3 953 048	0	0	0	0
	Construcción del Sistema de Agua Potable, en la localidad de Benemérito de las Américas Arroyo Delicias		850 627	0	0	0	0
	Construcción del Sistema de Agua Potable, en la localidad de Benemérito de las Américas Arroyo Delicias		4 153 060	0	0	0	0
	Construcción del Sistema de Agua Potable, en la Localidad de Benemérito de las Américas Arroyo Delicias, Municipio de Benemérito de las Américas			8127190	2438157	2438157	30
	Construcción del Sistema de Agua Potable, en la Localidad de Pueblo Nuevo Solistahuacán Avellano Buenavista		4 122 292	0	0	0	0
	Construcción del Sistema de Agua Potable, en la Localidad de Pueblo Nuevo Solistahuacán Avellano Buenavista, Municipio de Pueblo Nuevo Solistahuacán			1860657	1860657	1860657	100
	Construcción del Sistema de Agua Potable, en la localidad de Baj Muculwitz	Chilón	692 499	0	0	0	0

PROGRAMAS Y PROYECTOS DE INVERSIÓN
 DEL 1 DE ENERO AL 31 DE DICIEMBRE DEL 2019

PP	PROGRAMA PRESUPUESTARIO / PROYECTO ESTRATÉGICO	MUNICIPIO / COBERTURA	PRESUPUESTO DE EGRESOS				AVANCE % DEVENGADO/ MODIFICADO
			APROBADO	MODIFICADO	DEVENGADO	PAGADO	
	Construcción del Sistema de Agua Potable, en la localidad de Baj Muculwitz	Chilón	5 578 325	0	0	0	0
	Construcción del Sistema de Agua Potable, en la Localidad de Barrio Javenal Amaquil	Tenejapa	3 348 890	0	0	0	0
	Construcción del Sistema de Agua Potable, en la Localidad de Barrio Javenal Amaquil, Municipio de Tenejapa	Tenejapa		3700635	3700635	3624840	100
	Construcción del Sistema de Agua Potable, en la Localidad de Bénito Juárez	Cintalapa	2 480 567	0	0	0	0
	Construcción del Sistema de Agua Potable, en la Localidad de Bénito Juárez	Cintalapa	4 426 591	0	0	0	0
	Construcción del Sistema de Agua Potable, en la localidad de Bénito Juárez Uno (Chiapas Nuevo)	Cintalapa		1000992	1000992	1000992	100
	Construcción del Sistema de Agua Potable, en la localidad de Bénito Juárez Uno (Chiapas Nuevo)	Cintalapa		1000992	1000992	1000992	100
	Construcción del Sistema de Agua Potable, en la localidad de Cabeza de Toro	Tonalá	18 401 139	0	0	0	0
	Construcción del Sistema de Agua Potable, en la localidad de Calzada el Provinciano	Villa Corzo	143 537	0	0	0	0
	Construcción del Sistema de Agua Potable, en la localidad de Calzada el Provinciano	Villa Corzo	700 800	0	0	0	0
	Construcción del Sistema de Agua Potable, en la Localidad de Calzada el Provinciano, Municipio de Villacorzo	Villa Corzo		1334872	1334872	1334872	100
	Construcción del Sistema de Agua Potable, en la localidad de Cantón Sinai	Tapachula	308 469	0	0	0	0
	Construcción del Sistema de Agua Potable, en la localidad de Cantón Sinai	Tapachula	1 506 056	0	0	0	0
	Construcción del Sistema de Agua Potable, en la Localidad de Cantón Chicharras, Municipio de Tapachula	Tapachula		0	0	0	0
	Construcción del Sistema de Agua Potable, en la Localidad de Canton San Miguel Buenavista	Chapultenango	1 231 469	0	0	0	0
	Construcción del Sistema de Agua Potable, en la Localidad de Canton San Miguel Buenavista	Chapultenango	3 370 776	0	0	0	0
	Construcción del Sistema de Agua Potable, en la localidad de Chicharras	Tapachula	554 878	0	0	0	0
	Construcción del Sistema de Agua Potable, en la localidad de Chicharras	Tapachula	2 709 109	0	0	0	0
	Construcción del Sistema de Agua Potable, en la localidad de El Cipres Abajo (Tres Picos)	Copainalá	3 476 321	0	0	0	0
	Construcción del Sistema de Agua Potable, en la localidad de El Cipres Abajo (Tres Picos)	Copainalá	545 305	0	0	0	0
	Construcción del Sistema de Agua Potable, en la Localidad de El Encanto	Tapachula	8 549 773	0	0	0	0
	Construcción del Sistema de Agua Potable, en la Localidad de el Rosario	Copainalá	3 176 531	0	0	0	0
	Construcción del Sistema de Agua Potable, en la Localidad de el Rosario	Copainalá	498 279	0	0	0	0
	Construcción del Sistema de Agua Potable, en la Localidad de Feliciano Renauld (San Francisco), Municipio de Tapachula	Tapachula		4494588	4494588	4494588	100
	Construcción del Sistema de Agua Potable, en la localidad de Guadalupe Buenavista	Comitán de Domínguez	903 107	0	0	0	0
	Construcción del Sistema de Agua Potable, en la localidad de Guadalupe Buenavista	Comitán de Domínguez	4 409 286	0	0	0	0
	Construcción del Sistema de Agua Potable, en la localidad de Guadalupe Palmira	Comitán de Domínguez	23 606 754	0	0	0	0
	Construcción del Sistema de Agua Potable, en la Localidad de Jomtealho	Chamula	473 132	0	0	0	0
	Construcción del Sistema de Agua Potable, en la Localidad de Jomtealho	Chamula	3 469 638	0	0	0	0
	Construcción del Sistema de Agua Potable, en la localidad de La Esperanza	Tapachula	1 259 604	0	0	0	0
	Construcción del Sistema de Agua Potable, en la localidad de La Esperanza	Tapachula	6 149 829	0	0	0	0
	Construcción del Sistema de Agua Potable, en la localidad de La Revolución	Palenque	293 705	0	0	0	0
	Construcción del Sistema de Agua Potable, en la localidad de La Revolución	Palenque	1 433 971	0	0	0	0
	Construcción del Sistema de Agua Potable, en la localidad de Las Chicharras, Municipio de Tapachula	Tapachula		3140941	3140941	3140941	100
	Construcción del Sistema de Agua Potable, en la Localidad de Las Ollas	Chamula	6 273 185	0	0	0	0

PROGRAMAS Y PROYECTOS DE INVERSIÓN
 DEL 1 DE ENERO AL 31 DE DICIEMBRE DEL 2019

PP	PROGRAMA PRESUPUESTARIO / PROYECTO ESTRATÉGICO	MUNICIPIO / COBERTURA	PRESUPUESTO DE EGRESOS				AVANCE % DEVENGADO/ MODIFICADO
			APROBADO	MODIFICADO	DEVENGADO	PAGADO	
	Construcción del Sistema de Agua Potable, en la localidad de Las Perlas	Ocosingo	875 725	0	0	0	0
	Construcción del Sistema de Agua Potable, en la localidad de Las Perlas	Ocosingo	6 921 980	0	0	0	0
	Construcción del Sistema de Agua Potable, en la Localidad de Loma Bonita	Motozintla	586 983	0	0	0	0
	Construcción del Sistema de Agua Potable, en la Localidad de Loma Bonita	Motozintla	2 865 857	0	0	0	0
	Construcción del Sistema de Agua Potable, en la localidad de Marcos E. Becerra	Tonalá	920 369	0	0	0	0
	Construcción del Sistema de Agua Potable, en la localidad de Marcos E. Becerra	Tonalá	4 493 566	0	0	0	0
	Construcción del Sistema de Agua Potable, en la localidad de Mariscal Subikuski	Tumbalá	1 707 723	0	0	0	0
	Construcción del Sistema de Agua Potable, en la localidad de Mariscal Subikuski	Tumbalá	8 337 705	0	0	0	0
	Construcción del Sistema de Agua Potable, en la Localidad de Chanal	Chanal	5 931 973	0	0	0	0
	Construcción del Sistema de Agua Potable, en la localidad de Pueblo Nuevo Solistahuacán	Pueblo Nuevo Solistahuacán	3 272 708	0	0	0	0
	Construcción del Sistema de Agua Potable, en la Localidad de Pacayalito Dos, Municipio de Tapachula	Tapachula		4613598	4613598	4147598	100
	Construcción del Sistema de Agua Potable, en la Localidad de Pactetón	Tenejapa	12 225 616	0	0	0	0
	Construcción del Sistema de Agua Potable, en la localidad de San Felipe	Motozintla	340 570	0	0	0	0
	Construcción del Sistema de Agua Potable, en la localidad de San Felipe	Motozintla	1 662 785	0	0	0	0
	Construcción del Sistema de Agua Potable, en la localidad de Santa Rosa	Ocosingo	7 183 505	0	0	0	0
	Construcción del Sistema de Agua potable, en la localidad de Santa Rosalía	Comitán de Domínguez	2 886 051	0	0	0	0
	Construcción del Sistema de Agua potable, en la localidad de Santa Rosalía	Comitán de Domínguez	14 090 721	0	0	0	0
	Construcción del Sistema de Agua Potable, en la localidad de Toluquita	Tapachula	1 041 272	0	0	0	0
	Construcción del Sistema de Agua Potable, en la localidad de Toluquita	Tapachula	5 083 855	0	0	0	0
	Construcción del Sistema de Agua Potable, en la Localidad de Toluquita, Municipio de Tapachula	Tapachula		5426535	5426535	5426535	100
	Construcción del Sistema de Agua Potable, en la Localidad de Trapiche	Salto de Agua	726 267	0	0	0	0
	Construcción del Sistema de Agua Potable, en la Localidad de Trapiche	Salto de Agua	5 325 960	0	0	0	0
	Construcción del Sistema de Agua Potable, en la Localidad de Trapichito	Las Margaritas	859 345	0	0	0	0
	Construcción del Sistema de Agua Potable, en la Localidad de Trapichito	Las Margaritas	2 944 835	0	0	0	0
	Construcción del Sistema de Agua Potable, en la Localidad de Tziscaco	La Trinitaria	19 993 896	0	0	0	0
	Construcción del Sistema de Agua Potable, en la localidad de Zaragoza La Montaña	Comitán de Domínguez	2 128 663	0	0	0	0
	Construcción del Sistema de Agua Potable, en la localidad de Zaragoza La Montaña	Comitán de Domínguez	10 392 882	0	0	0	0
	Construcción del Sistema de Agua Potable, en la Localidad José María Morelos	Tapachula	8 265 608	0	0	0	0
	Construcción del Sistema de Agua Potable, en la Localidad Mitzitón, Municipio de San Cristóbal de las Casas	San Cristóbal de las Casas		10586955	3207252	3207252	30
	Construcción del Sistema de Agua Potable, en la Localidad Nuevo Pumpua (Cereso)	Tapachula	3 311 493	0	0	0	0
	Construcción del Sistema de Agua Potable, en la localidas de Feliciano Renauld (San Francisco)	Tapachula	892 506	0	0	0	0
	Construcción del Sistema de Agua Potable, en la localidas de Feliciano Renauld (San Francisco)	Tapachula	4 357 529	0	0	0	0
	Construcción del Sistema de Agua Potable, para beneficiar a la localidad de Los Martinez del Municipio de Sabanilla	Sabanilla	718 461	0	0	0	0
	Construcción del Sistema de Agua Potable, para beneficiar a la localidad de Los Martinez del Municipio de Sabanilla	Sabanilla	5 768 712	0	0	0	0
	Construcción del Sistema de Agua Potable, para beneficiar a la localidad de Onilja del municipio de Chanal	Chanal	897 768	0	0	0	0

PROGRAMAS Y PROYECTOS DE INVERSIÓN
 DEL 1 DE ENERO AL 31 DE DICIEMBRE DEL 2019

PP	PROGRAMA PRESUPUESTARIO / PROYECTO ESTRATÉGICO	MUNICIPIO / COBERTURA	PRESUPUESTO DE EGRESOS				AVANCE % DEVENGADO/ MODIFICADO
			APROBADO	MODIFICADO	DEVENGADO	PAGADO	
	Construcción del Sistema de Agua Potable, para beneficiar a la localidad de Onilja del municipio de Chanal	Chanal	7 083 634	0	0	0	0
	Construcción del Sistema de Agua Potable, para beneficiar a la localidad de San José candelaria, en el Municipio de La Trinitaria	La Trinitaria		587062	587062	587062	100
	Construcción del Sistema de Agua Potable, para beneficiar a la localidad de San Jose Sivalchen del municipio de Salto de Agua	Salto de Agua	1 677 141	0	0	0	0
	Construcción del Sistema de Agua Potable, para beneficiar a la localidad de San Jose Sivalchen del municipio de Salto de Agua	Salto de Agua	12 799 030	0	0	0	0
	Construcción del Sistema de Agua Potable, para beneficiar a la Localidad de San José Sivalchen, Municipio de Salto de Agua	Salto de Agua		5677348	5677348	5677348	100
	Construcción del Sistema de Agua Potable, para beneficiar a la localidad de San José Tzibalche del Municipio de Chanal	Chanal	584 172	0	0	0	0
	Construcción del Sistema de Agua Potable, para beneficiar a la localidad de San José Tzibalche del Municipio de Chanal	Chanal	4 783 931	0	0	0	0
	Construcción del Sistema de Agua Potable, para beneficiar a la localidad de Tzajalnich del municipio de chanal	Chanal	1 192 254	0	0	0	0
	Construcción del Sistema de Agua Potable, para beneficiar a la localidad de Tzajalnich del municipio de chanal	Chanal	9 243 198	0	0	0	0
	Construcción del Sistema de Agua Potable, Tanque de Captación Pluvial (Terminación), en la localidad Fray Bartolomé	San Cristóbal de las Casas	2 409 509	0	0	0	0
	Construcción del Sistema de Agua Potable, Tanques de Captación Pluvial (Terminación), en la Localidad de Fray	San Cristóbal de las Casas		2554741	2554741	2554741	100
	Construcción del Sistema de Agua, en la localidad de Pacayalito	Tapachula	731 259	0	0	0	0
	Construcción del Sistema de Agua, en la localidad de Pacayalito	Tapachula	3 570 262	0	0	0	0
	Construcción del Sistema Integral de Agua Potable (5a. Etapa), en las Localidades de Saclamantón, Tres Cruces, Cruz Chot,	Chamula		8131419	8131419	8131419	100
	Construcción del Sistema Integral de Agua Potable (5a. Etapa), para beneficiar a las Localidades Chamula, Saclamanton, Tres	Chamula	2 880 000	0	0	0	0
	Construcción del Sistema Integral de Agua Potable (5a. Etapa), para beneficiar a las Localidades Chamula, Saclamanton, Tres	Chamula	21 120 000	0	0	0	0
	Construcción del Sistema Integral de Agua Potable 1a. Etapa, en los Barrios Flamboyant, Loma Bonita, Las Palmas, Nva	Frontera Comalapa		24709091	24709091	23923940	100
	Construcción del Sistema Integral de Agua Potable en 19 Localidades de los Municipios de Bella Vista, Chicomuselo y	Bella Vista		39771182	39771182	37228873	100
	Construcción del Sistema Integral de Agua Potable en 19 Localidades, de los Municipios de Bella Vista, Chicomuselo y	Bella Vista	16 297 501	0	0	0	0
	Construcción del Sistema Integral de Agua Potable en 19 Localidades, de los Municipios de Bella Vista, Chicomuselo y	Bella Vista	280 992	0	0	0	0
	Construcción del Sistema Múltiple de Agua Potable (1a. Etapa), para beneficiar a 12 localidades indígenas	La Independencia	1 017 520	0	0	0	0
	Construcción del Sistema Múltiple de Agua Potable (1a. Etapa), para beneficiar a 12 localidades indígenas	La Independencia	7 461 814	0	0	0	0
	Construcción del Sistema Múltiple de Agua Potable (Terminación de la 1a. Etapa), para beneficiar a 12 Localidades Indígenas de	Cobertura Estatal		0	0	0	0
	Construcción del Sistema Múltiple de Agua Potable, para beneficiar a las Localidades de El Remate y La Unión Victoria del	El Porvenir	670 608	0	0	0	0
	Construcción del Sistema Múltiple de Agua Potable, para beneficiar a las Localidades de El Remate y La Unión Victoria del	El Porvenir	5 417 795	0	0	0	0
	Construcción del Sistema Múltiple de Agua Potable, para beneficiar a las Localidades de El Remate y La Unión Victoria,	El Porvenir		2434087	2434087	2434087	100
	Construcción del Tanque de Regularización de Concreto Armado de 50 M3 de Capacidad para el Sistema de Agua Potable, en la	Chamula		467358	467358	467358	100
	Construcción del Sistema de Agua Potable en la localidad de Reforma La Unión	Ocozocoautla de Espinosa	12 000 000	0	0	0	0
	Elaboración del "Estudio de Análisis Costo-Beneficio", para el Proyecto: Construcción del Sistema Integral de Agua Potable en	Bella Vista		1500000	1500000	1500000	100
	Elaboración del Proyecto Ejecutivo del Sistema de Agua Potable	Acapetahua		500000	448960	448960	90
	Elaboración del Proyecto Ejecutivo para la Rehabilitación y Ampliación del Sistema de Agua Potable	Acala		915240	913840	913840	100
	Programa de Seguimiento de las Obras de Infraestructura Carretera e Hidráulica 2019	Cobertura Estatal	18 070 714	0	0	0	0
	Programa de Seguimiento de las Obras de Infraestructura Hidráulica 2019	Cobertura Estatal		12360792	10510768	10277330	85
	Rehabilitación de la Red de Agua Potable, en la Localidad de Rivera Galeana	San Andrés Duraznal	1 193 178	0	0	0	0
	Rehabilitación de la Red de Agua Potable, en la Localidad de Rivera Galeana	San Andrés Duraznal	1 256 074	0	0	0	0
	Rehabilitación del Sistema de Agua Potable de la Ciudad Rural, en la Localidad Santiago el Pinar	Santiago El Pinar	4 440 000	0	0	0	0

PROGRAMAS Y PROYECTOS DE INVERSIÓN
 DEL 1 DE ENERO AL 31 DE DICIEMBRE DEL 2019

PP	PROGRAMA PRESUPUESTARIO / PROYECTO ESTRATÉGICO	MUNICIPIO / COBERTURA	PRESUPUESTO DE EGRESOS				AVANCE % DEVENGADO/ MODIFICADO
			APROBADO	MODIFICADO	DEVENGADO	PAGADO	
	Rehabilitación del Sistema de Agua Potable de la Ciudad Rural, en la Localidad Santiago el Pinar	Santiago El Pinar	5 560 000	0	0	0	0
	Rehabilitación del Sistema de Agua Potable (Tanques Pluviales) en la Localidad de Santa Ana Laguna	Las Margaritas	6 776 517	0	0	0	0
	Rehabilitación del Sistema de Agua Potable 1a. Etapa de la Ciudad Rural, en la Localidad Santiago El Pinar	Santiago El Pinar	4 444 176	0	0	0	0
	Rehabilitación del Sistema de Agua Potable 1a. Etapa de la Ciudad Rural, en la Localidad Santiago El Pinar	Santiago El Pinar	697 126	0	0	0	0
	Rehabilitación del Sistema de Agua Potable en (Tanques Pluviales), en la Localidad de Nueva Betania (Barrio Pamal Akil)	Oxchuc	6 242 340	0	0	0	0
	Rehabilitación del Sistema de Agua Potable en (Tanques Pluviales), en la Localidad de Tzajalcoch	Oxchuc	4 956 768	0	0	0	0
	Rehabilitación del Sistema de Agua Potable en (Tanques Pluviales), en la Localidad de Agua Azul	Oxchuc	6 170 698	0	0	0	0
	Rehabilitación del Sistema de Agua Potable en (Tanques Pluviales), en la Localidad de Cholol	Oxchuc	6 666 370	0	0	0	0
	Rehabilitación del Sistema de Agua Potable en (Tanques Pluviales), en la Localidad de Lumija	Tila	6 197 533	0	0	0	0
	Rehabilitación del Sistema de Agua Potable en (Tanques Pluviales), en la Localidad de San Antonio Sibacaj	Teopisca	4 839 679	0	0	0	0
	Rehabilitación del Sistema de Agua Potable en (Tanques Pluviales), en la Localidad de San Vicente El Encanto	Las Margaritas	7 367 955	0	0	0	0
	Rehabilitación del Sistema de Agua Potable en la Cabecera Municipal de Ostuacan	Ostuacán	1 809 060	0	0	0	0
	Rehabilitación del Sistema de Agua Potable en la Cabecera Municipal de Ostuacan	Ostuacán	2 072 475	0	0	0	0
	Rehabilitación del Sistema de Agua Potable en la Localidad de El Salvador	La Trinitaria	4 562 830	0	0	0	0
	Rehabilitación del Sistema de Agua Potable en la Localidad de La Trinidad	Sitalá	5 304 535	0	0	0	0
	Rehabilitación del Sistema de Agua Potable en la Localidad de Playa del Carmen	Las Margaritas	4 803 448	0	0	0	0
	Rehabilitación del Sistema de Agua Potable en la Localidad de Sacun Cuwitz	Chilón	4 157 044	0	0	0	0
	Rehabilitación del Sistema de Agua Potable en la localidad de Tzinacal, en el municipio de Huixtla	Huixtla	5 281 787	0	0	0	0
	Rehabilitación del Sistema de Agua Potable en la Localidad de Tzajalob (Tierra Colorada)	Chamula	5 081 938	0	0	0	0
	Rehabilitación del Sistema de Agua potable en la Localidad El	Ocosingo	9 486 011	0	0	0	0
	Rehabilitación del Sistema de Agua Potable, 2a. Etapa (Terminación) en la cabecera municipal de Pichucalco.	Pichucalco	4 680 000	0	0	0	0
	Rehabilitación del Sistema de Agua Potable, en el Barrio Potrerillo, en el municipio de Chicomuselo	Chicomuselo	3 523 600	0	0	0	0
	Rehabilitación del Sistema de Agua Potable, en la Cabecera Municipal de Chicomuselo	Chicomuselo	1 913 462	0	0	0	0
	Rehabilitación del Sistema de Agua Potable, en la Cabecera Municipal de Chicomuselo	Chicomuselo	2 210 868	0	0	0	0
	Rehabilitación del Sistema de Agua Potable, en la localidad de Ciudad Hidalgo	Suchiate	5 215 759	0	0	0	0
	Rehabilitación del Sistema de Agua Potable, en la Localidad de Los Chorros (Miguel Utrilla), Municipio de Pijijiapan.	Pijijiapan		1898428	1898428	1898428	100
	Rehabilitación y Ampliación de la Red de Distribución de Agua Potable (2a Etapa), en la localidad de Jaltenango	Ángel Albino Corzo	13 500 000	0	0	0	0
	Rehabilitación y Ampliación de la Red de Distribución de Agua Potable (2a. Etapa), en la Cabecera Municipal de Ángel Albino	Ángel Albino Corzo		17061600	17061600	16718001	100
	Rehabilitación y Ampliación de la Red de Distribución de Agua Potable (3a Etapa) en la localidad de Venustiano Carranza	Venustiano Carranza	5 500 000	0	0	0	0
	Rehabilitación y Ampliación de la Red de Distribución de Agua Potable (3a. Etapa), en la Cabecera Municipal de Venustiano	Venustiano Carranza		8266628	8266628	8180298	100
	Rehabilitación y Ampliación del Sistema de Agua Potable en la localidad de Nueva Palestina del municipio de Ocosingo	Ocosingo	6 571 126	0	0	0	0
	Rehabilitación y Ampliación del Sistema de Agua Potable en la localidad de Nueva Palestina del municipio de Ocosingo	Ocosingo	8 547 772	0	0	0	0
	Rehabilitación y Ampliación del Sistema de Agua Potable en la localidad de Tzajalob, Municipio de Ocosingo	Ocosingo		5399063	5399063	5399063	100
	Rehabilitación y Ampliación del Sistema de Agua Potable, en la Localidad de Frontera Corozal	Ocosingo	6 227 508	0	0	0	0
	Rehabilitación y Ampliación del Sistema de Agua Potable, en la Localidad de Frontera Corozal	Ocosingo	7 929 488	0	0	0	0

PROGRAMAS Y PROYECTOS DE INVERSIÓN
 DEL 1 DE ENERO AL 31 DE DICIEMBRE DEL 2019

PP	PROGRAMA PRESUPUESTARIO / PROYECTO ESTRATÉGICO	MUNICIPIO / COBERTURA	PRESUPUESTO DE EGRESOS				AVANCE % DEVENGADO/ MODIFICADO
			APROBADO	MODIFICADO	DEVENGADO	PAGADO	
	Rehabilitación y Ampliación del Sistema Integral de Agua Potable, en las localidades de Ukumtic, Jechvotic, Santa Ana y Rancho	Chamula	8 641 223	0	0	0	0
	Supervisión Técnica	Cobertura Estatal		237500	0	0	0
	Supervisión Técnica	Cobertura Estatal		0	0	0	0
	Supervisión Técnica Rural	Cobertura Estatal	390 000	0	0	0	0
	Supervisión Técnica Rural	Cobertura Estatal	390 000	0	0	0	0
	Supervisión Técnica, Apaur	Cobertura Estatal	875 000	0	0	0	0
	Supervisión Técnica, Apaur	Cobertura Estatal	875 000	0	0	0	0
	Sustitución de Línea de Conducción a bombeo con tubería de acero de 30 de diametro en la ciudad de Tuxtla Gutiérrez	Tuxtla Gutiérrez	2 005 000	0	0	0	0
	Sustitución de Línea de Conducción a bombeo con tubería de acero de 30 de diametro en la ciudad de Tuxtla Gutiérrez	Tuxtla Gutiérrez	2 495 000	0	0	0	0
	Terminación de Líneas de Conducción y Bombeos (Brazo Sur Alto), en la Localidad de Tuxtla Gutiérrez, Chiapas	Tuxtla Gutiérrez		1710101	1710101	0	100

INDICADORES DE RESULTADOS

Organismo Público: Comisión de Caminos e Infraestructura Hidráulica

Página 2 de 24

SUBFUNCIÓN / TIPO DE PROYECTO	UNIDAD DE MEDIDA	METAS				PRESUPUESTO APROBADO (PESOS)	PRESUPUESTO MODIFICADO (PESOS)	PRESUPUESTO DEVENGADO (PESOS)	BENEFICIARIOS				
		PROGRAM. ANUAL	MODIF. ANUAL	ALCANZ. AL PERIODO	% CUMPLIM./MODIF.				MUNICIPIO	LOCALIDAD	MUJER	HOMBRE	PERSONA
PROTECCIÓN AMBIENTAL													
ORDENACIÓN DE AGUAS RESIDUALES, DRENAJE Y ALCANTARILLADO													
CONSTRUCCIÓN DE LA PLANTA DE TRATAMIENTO DE AGUAS RESIDUALES, EN LA LOCALIDAD DE SAN CARALAMPIO CHAVÍN	Obra	1.00	1.00	0.00	0.00	3 500 000.00	0.00	0.00	Amatenango del Valle	San Caralampio Chavín	0	0	0
CONSTRUCCIÓN DE LA PLANTA DE TRATAMIENTO DE AGUAS RESIDUALES (2A. ETAPA), EN LA LOCALIDAD DE RÍO CHANCALÁ	Obra	1.00	1.00	0.00	0.00	6 169 170.42	0.00	0.00	Palenque	Río Chancalá	0	0	0
REHABILITACIÓN Y AMPLIACIÓN DE LA PLANTA DE TRATAMIENTO DE AGUAS RESIDUALES, EN LA LOCALIDAD EJIDO VERACRUZ	Obra	1.00	1.00	0.00	0.00	2 709 024.00	0.00	0.00	Las Margaritas	Ejido Veracruz	0	0	0
REHABILITACIÓN Y AMPLIACIÓN DE LA PLANTA DE AGUAS RESIDUALES, EN LA LOCALIDAD DE LA TRINITARIA	Obra	1.00	1.00	0.00	0.00	8 120 150.00	0.00	0.00	La Trinitaria	La Trinitaria	0	0	0
CONSTRUCCIÓN DE LA PLANTA DE TRATAMIENTO DE AGUAS RESIDUALES Y COLECTORES (TERCERA ETAPA), PARA LA CABECERA MUNICIPAL DE TONALÁ	Obra	1.00	1.00	0.99	98.90	22 263 076.35	42 331 216.54	42 331 216.54	Tonalá	Tonalá	244	231	475
CONSTRUCCIÓN DEL SISTEMA DE ALCANTARILLADO SANITARIO 2A. ETAPA, PARA BENEFICIAR A LA LOCALIDAD DE LLANO GRANDE, EN EL MUNICIPIO DE BOCHIL	Obra	1.00	1.00	0.00	0.00	3 457 902.28	0.00	0.00	Bochil	Llano Grande	0	0	0
CONSTRUCCIÓN DEL SISTEMA DE ALCANTARILLADO SANITARIO EN LA LOCALIDAD DE CHACALJOCOM, MUNICIPIO DE COMITAN DE DOMÍNGUEZ	Obra	1.00	1.00	0.99	98.50	0.00	19 306 226.12	19 306 226.12	Comitán de Domínguez	Chacaljocom	543	513	1 056
CONSTRUCCIÓN DEL SISTEMA DE ALCANTARILLADO SANITARIO EN LA LOCALIDAD DE PATENTIC, MUNICIPIO DE LARRAÍNZAR	Obra	1.00	1.00	1.00	100.00	0.00	3 642 479.90	3 642 479.90	Larráinzar	Patentic	212	204	416
CONSTRUCCIÓN DE LA PLANTA DE TRATAMIENTO DE AGUAS RESIDUALES, EN LA LOCALIDAD DE ARVENZA UNO, MUNICIPIO DE CHAMULA	Obra	1.00	1.00	0.94	93.50	0.00	4 596 792.54	4 596 792.54	Chamula	Arvenza Uno	574	533	1 107
CONSTRUCCIÓN DEL SISTEMA DE ALCANTARILLADO SANITARIO, EN LA LOCALIDAD DE CUCHULUMTIC, MUNICIPIO DE CHAMULA	Obra	1.00	1.00	0.99	99.00	0.00	15 834 630.81	15 834 630.81	Chamula	Cuchulumtic	676	599	1 275
CONSTRUCCIÓN DE PLANTA DE TRATAMIENTO DE AGUAS RESIDUALES (2A. ETAPA), EN LA LOCALIDAD DE RÍO CHANCALÁ, MUNICIPIO DE PALENQUE	Obra	1.00	1.00	0.97	96.73	0.00	7 521 238.57	7 521 238.57	Palenque	Río Chancalá	1 128	1 028	2 156
CONSTRUCCIÓN DEL SISTEMA DE ALCANTARILLADO SANITARIO, EN LA LOCALIDAD EMBARCADERO DE JERICÓ, MUNICIPIO DE VILLACORZO	Obra	1.00	1.00	1.00	100.00	0.00	7 466 726.65	7 466 726.65	Villa Corzo	Embarcadero de Jericó	344	341	685
CONSTRUCCIÓN DEL SISTEMA INTEGRAL DE ALCANTARILLADO SANITARIO Y SANEAMIENTO (5A. ETAPA), EN LAS LOCALIDADES DE VENUSTIANO CARRANZA, EL COPAL, LA CAÑADA Y SAN VICENTE, MUNICIPIO DE BOCHIL	Obra	1.00	1.00	1.00	100.00	0.00	9 451 903.97	9 451 903.97	Bochil	Varias	1 336	1 789	3 125
AMPLIACIÓN DE SISTEMA DE SANEAMIENTO (3A. ETAPA), EN LA LOCALIDAD DE GUADALUPE POJCOL, MUNICIPIO DE CHILÓN	Obra	1.00	1.00	1.00	100.00	0.00	1 400 000.00	1 400 000.00	Chilón	Guadalupe Pojcol	177	165	342
CONSTRUCCIÓN DEL SISTEMA DE TRATAMIENTO DE AGUAS RESIDUALES, EN LA LOCALIDAD DE EL CARMEN, MUNICIPIO DE PIJJIAPAN	Obra	1.00	1.00	0.96	95.97	0.00	3 469 088.34	3 469 088.34	Pijjiapan	El Carmen	727	689	1 416
AMPLIACIÓN Y REHABILITACIÓN DE LA PLANTA DE TRATAMIENTO DE AGUAS RESIDUALES 12 LPS, EN LA CABECERA MUNICIPAL DE SALTO DE AGUA	Planta Tratamiento	1.00	1.00	1.00	99.99	0.00	7 506 884.71	7 506 884.71	Salto de Agua	Salto de Agua	2 709	2 490	5 199
CONSTRUCCIÓN DE LA PLANTA DE TRATAMIENTO DE AGUAS RESIDUALES, EN LA CABECERA MUNICIPAL DE SILTEPEC	Obra	1.00	1.00	0.99	98.94	0.00	9 328 753.94	9 328 753.94	Siltepec	Siltepec	1 769	1 631	3 400
CONSTRUCCIÓN DEL SISTEMA DE SANEAMIENTO (2DA. ETAPA) DE LA LOCALIDAD NICHNAMTIC DEL MUNICIPIO DE CHAMULA	Obra	1.00	1.00	1.00	100.00	0.00	8 864 005.81	8 864 005.81	Chamula	Nichnamtic	830	666	1 496

INDICADORES DE RESULTADOS

Organismo Público: Comisión de Caminos e Infraestructura Hidráulica

Página 7 de 24

SUBFUNCIÓN / TIPO DE PROYECTO	UNIDAD DE MEDIDA	METAS				PRESUPUESTO APROBADO (PESOS)	PRESUPUESTO MODIFICADO (PESOS)	PRESUPUESTO DEVENGADO (PESOS)	BENEFICIARIOS				
		PROGRAM. ANUAL	MODIF. ANUAL	ALCANZ. AL PERIODO	% CUMPLIM/ MODIF.				MUNICIPIO	LOCALIDAD	MUJER	HOMBRE	PERSONA
VIVIENDA Y SERVICIOS A LA COMUNIDAD													
ABASTECIMIENTO DE AGUA													
CONSTRUCCIÓN DEL SISTEMA DE AGUA POTABLE, EN LA LOCALIDAD DE BARRIO JAVENAL AMAQUIL Construcción	Obra	1.00	1.00	0.00	0.00	3 348 890.00	0.00	0.00	Tenejapa	Barrio Javenal Amaquil	0	0	0
CONSTRUCCIÓN DEL SISTEMA DE AGUA POTABLE, EN LA LOCALIDAD DE TZISCAO Construcción	Obra	1.00	1.00	0.00	0.00	19 993 896.00	0.00	0.00	La Trinitaria	Tziscao	0	0	0
CONSTRUCCIÓN DEL SISTEMA DE AGUA POTABLE (2A. ETAPA), EN LA LOCALIDAD DE SAN JOSÉ GUAYAQUIL Construcción	Obra	1.00	1.00	0.00	0.00	4 511 636.24	0.00	0.00	Chilón	San José Guayaquil	0	0	0
CONSTRUCCIÓN DEL SISTEMA DE AGUA POTABLE (ELECTRIFICACION) EN LA LOCALIDAD SAN JOSÉ CANDELARIA Construcción	Obra	1.00	1.00	0.00	0.00	3 150 639.01	0.00	0.00	La Trinitaria	San José Candelaria	0	0	0
CONSTRUCCIÓN DEL SISTEMA DE AGUA POTABLE (2A ETAPA) EN LA LOCALIDAD DE PEDERNAL Construcción del sistema de agua potable (2a etapa)	Obra	1.00	1.00	0.00	0.00	7 324 884.95	0.00	0.00	San Cristóbal de Las Casas	Pedernal	0	0	0
REHABILITACIÓN Y AMPLIACIÓN DE LA RED DE DISTRIBUCIÓN DE AGUA POTABLE (3A ETAPA) EN LA LOCALIDAD DE VENUSTIANO CARRANZA Rehabilitación y ampliación de la red de distribución de agua potable (3a etapa)	Obra	1.00	1.00	0.00	0.00	5 500 000.00	0.00	0.00	Venustiano Carranza	Venustiano Carranza	0	0	0
CONSTRUCCIÓN DEL SISTEMA DE AGUA POTABLE, TANQUE DE CAPTACIÓN PLUVIAL (TERMINACIÓN), EN LA LOCALIDAD FRAY BARTOLOMÉ Construcción	Obra	1.00	1.00	0.00	0.00	2 409 509.33	0.00	0.00	San Cristóbal de Las Casas	Fray Bartolomé	0	0	0
REHABILITACIÓN Y AMPLIACIÓN DE LA RED DE DISTRIBUCIÓN DE AGUA POTABLE (2A ETAPA), EN LA LOCALIDAD DE JALTENANGO Rehabilitación y ampliación de la red de distribución de agua potable (2a etapa)	Obra	1.00	1.00	0.00	0.00	13 500 000.00	0.00	0.00	Ángel Albino Corzo	Jaltenango	0	0	0
CONSTRUCCIÓN DEL SISTEMA DE AGUA POTABLE, EN LA LOCALIDAD NUEVO PUMPUA (CERESO) Construcción	Obra	1.00	1.00	0.00	0.00	3 311 493.02	0.00	0.00	Tapachula	Nuevo Pumpua (Cereso)	0	0	0
CONSTRUCCIÓN DE POZO PROFUNDO EN LA LOCALIDAD DE UNIÓN AGRARISTA Construcción de pozo profundo	Obra	1.00	1.00	0.00	0.00	2 771 875.78	0.00	0.00	Jiquipilas	Unión Agrarista	0	0	0
CONSTRUCCIÓN DEL SISTEMA DE AGUA POTABLE POR GRAVEDAD (2A ETAPA), EN LA LOCALIDAD CANTÓN TIRO SEGURO Construcción del sistema de agua potable por gravedad (2a etapa)	Obra	1.00	1.00	0.00	0.00	1 237 069.44	0.00	0.00	Tapachula	Cantón Tiro Seguro	0	0	0
CONSTRUCCIÓN DE LA LÍNEA DE CONDUCCIÓN DE AGUA POTABLE EN LA CABECERA MUNICIPAL DE MAZAPA DE MADERO Construcción de la línea de conducción de agua potable	Obra	1.00	1.00	0.00	0.00	15 144 038.80	0.00	0.00	Mazapa de Madero	Mazapa de Madero	0	0	0
REHABILITACIÓN DEL SISTEMA DE AGUA POTABLE, 2A. ETAPA (TERMINACIÓN) EN LA CABECERA MUNICIPAL DE PICHUCALCO Rehabilitación del sistema de agua potable, 2a. etapa (terminación)	Obra	1.00	1.00	0.00	0.00	4 680 000.00	0.00	0.00	Pichucalco	Pichucalco.	0	0	0
CONSTRUCCIÓN DEL SISTEMA DE AGUA POTABLE, EN LA LOCALIDAD DE CABEZA DE TORO Construcción del sistema de agua potable	Obra	1.00	1.00	0.00	0.00	18 401 138.58	0.00	0.00	Tonalá	Cabeza de Toro	0	0	0
REHABILITACIÓN DEL SISTEMA DE AGUA POTABLE, EN LA LOCALIDAD DE CIUDAD HIDALGO Rehabilitación del sistema de agua potable	Obra	1.00	1.00	0.00	0.00	5 215 759.44	0.00	0.00	Suchiate	Ciudad Hidalgo	0	0	0
REHABILITACIÓN DEL SISTEMA DE AGUA POTABLE EN LA LOCALIDAD DE TZINACAL, EN EL MUNICIPIO DE HUIXTLA Rehabilitación del sistema de agua potable	Obra	1.00	1.00	0.00	0.00	5 281 786.84	0.00	0.00	Huixtla	Tzinacal	0	0	0
REHABILITACIÓN DEL SISTEMA DE AGUA POTABLE EN LA LOCALIDAD DE SACUN CUWITZ Rehabilitación del sistema de agua potable	Obra	1.00	1.00	0.00	0.00	4 157 044.03	0.00	0.00	Chilón	Sacun Cuwitz	0	0	0
REHABILITACIÓN DEL SISTEMA DE AGUA POTABLE EN LA LOCALIDAD EL ROSARIO Rehabilitación del sistema de agua potable	Obra	1.00	1.00	0.00	0.00	9 486 011.04	0.00	0.00	Ocosingo	El Rosario	0	0	0
REHABILITACIÓN DEL SISTEMA DE AGUA POTABLE EN LA LOCALIDAD DE TZOJLUM (TIERRA COLORADA) Rehabilitación del sistema de agua potable	Obra	1.00	1.00	0.00	0.00	5 081 937.93	0.00	0.00	Chamula	Tzozlum (Tierra Colorada)	0	0	0
REHABILITACIÓN DEL SISTEMA DE AGUA POTABLE EN LA LOCALIDAD DE PLAYA DEL CARMEN Rehabilitación del sistema de agua potable	Obra	1.00	1.00	0.00	0.00	4 803 448.02	0.00	0.00	Las Margaritas	Playa del Carmen	0	0	0

INDICADORES DE RESULTADOS

Organismo Público: Comisión de Caminos e Infraestructura Hidráulica

Página 9 de 24

SUBFUNCIÓN / TIPO DE PROYECTO	UNIDAD DE MEDIDA	METAS				PRESUPUESTO APROBADO (PESOS)	PRESUPUESTO MODIFICADO (PESOS)	PRESUPUESTO DEVENGADO (PESOS)	BENEFICIARIOS				
		PROGRAM. ANUAL	MODIF. ANUAL	ALCANZ. AL PERIODO	% CUMPLIM./MODIF.				MUNICIPIO	LOCALIDAD	MUJER	HOMBRE	PERSONA
VIVIENDA Y SERVICIOS A LA COMUNIDAD													
ABASTECIMIENTO DE AGUA													
CONSTRUCCIÓN DEL SISTEMA DE AGUA POTABLE (TERMINACIÓN) PARA BENEFICIAR A LA LOCALIDAD DE SAN PEDRO EL ACHIOTE (SAN PEDRO MARTIR), EN EL MUNICIPIO DE BOCHIL	Obra	1.00	1.00	0.00	0.00	1 337 118.10	0.00	0.00	Bochil	San Pedro el Achote (San Pedro Mártir)	0	0	0
CONSTRUCCIÓN DEL SISTEMA DE AGUA POTABLE, EN LA LOCALIDAD DE EL CIPRES ABAJO (TRES PICOS)	Obra	1.00	1.00	0.00	0.00	4 021 626.32	0.00	0.00	Copainalá	El Ciprés	0	0	0
CONSTRUCCIÓN DEL SISTEMA DE AGUA POTABLE, EN LA LOCALIDAD DE EL ROSARIO	Obra	1.00	1.00	0.00	0.00	3 674 810.41	0.00	0.00	Copainalá	El Rosario	0	0	0
REHABILITACIÓN DEL SISTEMA DE AGUA POTABLE 1A. ETAPA DE LA CIUDAD RURAL, EN LA LOCALIDAD SANTIAGO EL PINAR	Obra	1.00	1.00	0.00	0.00	5 141 301.25	0.00	0.00	Santiago El Pinar	Ciudad Rural Santiago el Pinar	0	0	0
PROGRAMA DE SEGUIMIENTO DE LAS OBRAS DE INFRAESTRUCTURA CARRETERO E HIDRÁULICA 2019	Supervisión	1.00	1.00	0.00	0.00	18 070 714.44	0.00	0.00	Cobertura Estatal	Cobertura Estatal	0	0	0
CONSTRUCCIÓN DEL SISTEMA DE AGUA POTABLE (1RA. ETAPA), EN LA LOCALIDAD DE EL AGUACERO MUNICIPIO DE OCOZOCOAUTLA DE ESPINOSA	Obra	1.00	1.00	0.00	0.00	7 743 411.83	0.00	0.00	Ocozocoautla de Espinosa	El Aguacero	0	0	0
CONSTRUCCIÓN DE SISTEMA DE AGUA POTABLE, EN LA LOCALIDAD DE SAN JUANITO CHAPAYAL MUNICIPIO DE PUEBLO NUEVO SOLISTAHUACÁN	Obra	1.00	1.00	0.00	0.00	3 045 251.31	0.00	0.00	Pueblo Nuevo Solistahuacán	San Juanito Chapayal	0	0	0
CONSTRUCCIÓN DEL SISTEMA DE AGUA POTABLE, EN LA LOCALIDAD DE NUEVO SOCONUSCO EL AVELLANO MUNICIPIO DE PUEBLO NUEVO SOLISTAHUACÁN	Obra	1.00	1.00	0.00	0.00	3 272 708.35	0.00	0.00	Pueblo Nuevo Solistahuacán	Nuevo Soconusco el Avellano	0	0	0
CONSTRUCCIÓN DEL SISTEMA DE AGUA POTABLE, EN LA LOCALIDAD DE TOLUQUITA, MUNICIPIO DE TAPACHULA	Obra	1.00	1.00	1.00	100.00	0.00	5 426 535.42	5 426 535.42	Tapachula	Toluquita	125	123	248
CONSTRUCCIÓN DE TANQUES DE ALMACENAMIENTO PLUVIAL EN LA LOCALIDAD DE EL TRAPICHITO, MUNICIPIO DE LAS MARGARITAS	Tanque	1.00	1.00	1.00	100.00	0.00	3 046 344.83	3 046 344.83	Las Margaritas	El Trapichito	134	141	275
CONSTRUCCIÓN DE TANQUES DE ALMACENAMIENTO PLUVIAL EN LA LOCALIDAD DE EL TRAPICHE, MUNICIPIO DE SALTO DE AGUA	Tanque	1.00	1.00	1.00	100.00	0.00	3 295 843.67	3 295 843.67	Salto de Agua	El Trapichi	206	193	399
CONSTRUCCIÓN DEL SISTEMA DE AGUA POTABLE, PARA BENEFICIAR A LA LOCALIDAD DE SAN JOSÉ SIVALCHEN, MUNICIPIO DE SALTO DE AGUA	Obra	1.00	1.00	1.00	100.00	0.00	5 677 347.56	5 677 347.56	Salto de Agua	San José Sivalchen	72	55	127
CONSTRUCCIÓN DE 96 TANQUES DE ALMACENAMIENTO PLUVIAL, PARA BENEFICIAR A LA LOCALIDAD DE TZAJALNICH, MUNICIPIO DE CHANAL	Tanque	1.00	1.00	1.00	100.00	0.00	5 280 046.87	5 280 046.87	Chanal	Tzajalnich	285	265	550
CONSTRUCCIÓN DEL SISTEMA MÚLTIPLE DE AGUA POTABLE, PARA BENEFICIAR A LAS LOCALIDADES DE EL REMATE Y LA UNIÓN VICTORIA, MUNICIPIO DE EL PORVENIR	Obra	1.00	1.00	1.00	100.00	0.00	2 434 086.92	2 434 086.92	El Porvenir	El Remate	77	92	169
CONSTRUCCIÓN DEL SISTEMA DE AGUA POTABLE (2A. ETAPA) PARA BENEFICIAR LA LOCALIDAD DE IGNACIO ALLENDE, MUNICIPIO DE LAS MARGARITAS	Obra	1.00	1.00	1.00	100.00	0.00	2 459 822.43	1 641 558.30	Las Margaritas	Ignacio Allende	293	259	552
CONSTRUCCIÓN DEL SISTEMA DE AGUA POTABLE POR BOMBEO EN LA LOCALIDAD DE VEINTIUNO DE MARZO (MANUEL LAZOS), MUNICIPIO DE TAPACHULA	Obra	1.00	1.00	0.98	98.00	0.00	4 002 331.41	4 002 331.41	Tapachula	Veintiuno de Marzo (Manuel Lazos)	244	231	475
CONSTRUCCIÓN DEL SISTEMA INTEGRAL DE AGUA POTABLE (5A. ETAPA), EN LAS LOCALIDADES DE SACLAMANTÓN, TRES CRUCES, CRUZ CHOT, JOLNAJOJTIK, LOS RANCHOS, JOLCHIJTIK, MUNICIPIO DE CHAMULA	Obra	1.00	1.00	1.00	100.00	0.00	8 131 419.02	8 131 419.02	Chamula	Varias	1 657	1 342	2 999
CONSTRUCCIÓN DEL SISTEMA DE AGUA POTABLE EN LA LOCALIDAD DE CABEZA DE TORO, MUNICIPIO DE TONALÁ	Obra	1.00	1.00	0.94	94.00	0.00	22 246 995.03	22 246 995.03	Tonalá	Cabeza de Toro	1 689	1 724	3413

INDICADORES DE RESULTADOS

Organismo Público: Comisión de Caminos e Infraestructura Hidráulica

Página 10 de 24

SUBFUNCIÓN / TIPO DE PROYECTO	UNIDAD DE MEDIDA	METAS				PRESUPUESTO APROBADO (PESOS)	PRESUPUESTO MODIFICADO (PESOS)	PRESUPUESTO DEVENGADO (PESOS)	BENEFICIARIOS				
		PROGRAM. ANUAL	MODIF. ANUAL	ALCANZ. AL PERIODO	% CUMPLIM./ MODIF.				MUNICIPIO	LOCALIDAD	MUJER	HOMBRE	PERSONA
VIVIENDA Y SERVICIOS A LA COMUNIDAD													
ABASTECIMIENTO DE AGUA													
CONSTRUCCIÓN DEL SISTEMA DE AGUA POTABLE EN LA LOCALIDAD DE TZOJLUM (TIERRA COLORADA), MUNICIPIO DE CHAMULA Construcción	Obra	1.00	1.00	1.00	100.00	0.00	1 532 788.27	1 532 788.27	Chamula	Tzozlum (Tierra Colorada)	130	123	253
CONSTRUCCIÓN DE TANQUES DE ALMACENAMIENTO PLUVIAL, EN LA LOCALIDAD DE EL MILAGRO (SAN PEDRO EL XOCH), MUNICIPIO DE LAS MARGARITAS Construcción	Tanque	1.00	1.00	1.00	100.00	0.00	1 913 488.95	1 913 488.95	Las Margaritas	El Milagro (San Pedro Xoch)	65	60	125
CONSTRUCCIÓN DEL SISTEMA DE AGUA POTABLE (TANQUES INDIVIDUALES DE CAPTACIÓN PLUVIAL) EN LA LOCALIDAD DE LELENCHIJ, MUNICIPIO DE OXCHUC Construcción	Tanque	1.00	1.00	1.00	100.00	0.00	17 576 229.88	17 576 229.88	Oxchuc	Lelenchij	403	404	807
CONSTRUCCIÓN DEL SISTEMA DE AGUA POTABLE POR BOMBEO EN LA LOCALIDAD EL ENCANTO, MUNICIPIO DE TAPACHULA Construcción	Obra	1.00	1.00	1.00	100.00	0.00	9 051 708.79	9 051 708.79	Tapachula	El Encanto	138	126	264
CONSTRUCCIÓN DEL SISTEMA DE AGUA POTABLE POR BOMBEO EN LA LOCALIDAD DE JOSÉ MARÍA MORELOS, MUNICIPIO DE TAPACHULA Construcción	Obra	1.00	1.00	1.00	100.00	0.00	7 716 364.90	7 716 364.90	Tapachula	José María Morelos	875	842	1 717
CONSTRUCCIÓN DEL SISTEMA DE AGUA POTABLE, EN LA LOCALIDAD DE AVELLANO BUENAVISTA, MUNICIPIO DE PUEBLO NUEVO SOLISTAHUACÁN Construcción	Obra	1.00	1.00	1.00	100.00	0.00	1 860 656.91	1 860 656.91	Pueblo Nuevo Solistahuacán	Avellano Buenavista	167	182	349
CONSTRUCCIÓN DEL SISTEMA DE AGUA POTABLE EN LA LOCALIDAD DE JOMTEALHO, MUNICIPIO DE CHAMULA Construcción	Obra	1.00	1.00	1.00	100.00	0.00	5 051 161.79	5 051 161.79	Chamula	Jomtealho	219	231	450
CONSTRUCCIÓN DEL SISTEMA DE AGUA POTABLE (1A. ETAPA), EN LA LOCALIDAD DE PACTETÓN, MUNICIPIO DE TENEJAPA Construcción	Obra	1.00	1.00	1.00	100.00	0.00	4 541 783.74	4 541 783.74	Tenejapa	Pactetón	395	348	743
CONSTRUCCIÓN DEL SISTEMA DE AGUA POTABLE, EN LA LOCALIDAD DE BARRIO JAVENAL AMAQUIL, MUNICIPIO DE TENEJAPA Construcción	Obra	1.00	1.00	1.00	100.00	0.00	3 700 634.64	3 700 634.64	Tenejapa	Barrio Javenal Amaquil	1 073	925	1 998
CONSTRUCCIÓN DE TANQUES INDIVIDUALES DE ALMACENAMIENTO (1RA. ETAPA), EN LA LOCALIDAD DE ZONA URBANA, MUNICIPIO DE OXCHUC Construcción	Obra	1.00	1.00	1.00	100.00	0.00	9 651 960.76	9 651 960.76	Oxchuc	Zona Urbana	3 362	3 313	6 675
CONSTRUCCIÓN DEL SISTEMA DE AGUA POTABLE EN LA LOCALIDAD DE EL SALVADOR, MUNICIPIO DE LA TRINITARIA Construcción	Obra	1.00	1.00	1.00	100.00	0.00	2 718 273.02	2 718 273.02	La Trinitaria	El Salvador	56	69	125
CONSTRUCCIÓN DEL SISTEMA DE AGUA POTABLE (TANQUES INDIVIDUALES DE FERROCEMENTO), EN LA LOCALIDAD DE TZAJALOCOCH, MUNICIPIO DE OXCHUC Construcción	Tanque	1.00	1.00	1.00	100.00	0.00	1 013 012.42	1 013 012.42	Oxchuc	Tzajalococho	68	66	134
AMPLIACIÓN Y MEJORAMIENTO DEL SISTEMA DE AGUA POTABLE, EN LA LOCALIDAD DEL EJIDO GUANAJUATO, MUNICIPIO DE PIJJIAPAN Ampliación y mejoramiento	Obra	1.00	1.00	1.00	100.00	0.00	3 198 875.80	3 198 875.80	Pijjiapan	Ejido Guanajuato	356	352	708
CONSTRUCCIÓN DEL SISTEMA DE AGUA POTABLE (TANQUES DE CAPTACIÓN PLUVIAL), EN LA LOCALIDAD DE SAN CARALAMPPIO MUNICIPIO DE AMATENANGO DEL VALLE Construcción	Tanque	1.00	1.00	1.00	100.00	0.00	1 167 064.71	1 167 064.71	Amatenango del Valle	San Caralampio	67	57	124
CONSTRUCCIÓN DE 114 TANQUES DE CAPTACIÓN DE AGUA PLUVIAL EN LA LOCALIDAD DE CHOLOL, MUNICIPIO DE OXCHUC Construcción	Tanque	114.00	114.00	114.00	100.00	0.00	5 805 326.33	5 805 326.33	Oxchuc	Cholol	169	169	338
CONSTRUCCIÓN DEL SISTEMA DE AGUA POTABLE (TANQUES INDIVIDUALES DE FERROCEMENTO) EN LA LOCALIDAD DE LUMIJA, MUNICIPIO DE TILA Construcción	Tanque	1.00	1.00	1.00	100.00	0.00	1 800 563.43	1 800 563.43	Tila	Lumija	100	89	189
CONSTRUCCIÓN DEL SISTEMA DE AGUA POTABLE (1A. ETAPA), EN LA LOCALIDAD DE SAN ANTONIO SIBACAJ, MUNICIPIO DE TEOPISCA Construcción	Tanque	1.00	1.00	0.95	95.00	0.00	2 942 023.31	2 942 023.31	Teopisca	San Antonio Sibacaj	81	71	152
CONSTRUCCIÓN DE TANQUES DE ALMACENAMIENTO PLUVIAL EN LA LOCALIDAD DE SAN VICENTE EL ENCANTO, MUNICIPIO DE LAS MARGARITAS Construcción	Tanque	1.00	1.00	1.00	100.00	0.00	5 207 010.27	5 207 010.27	Las Margaritas	San Vicente El Encanto	58	54	112

INDICADORES DE RESULTADOS

Organismo Público: Comisión de Caminos e Infraestructura Hidráulica

Página 11 de 24

SUBFUNCIÓN / TIPO DE PROYECTO	UNIDAD DE MEDIDA	METAS				PRESUPUESTO APROBADO (PESOS)	PRESUPUESTO MODIFICADO (PESOS)	PRESUPUESTO DEVENGADO (PESOS)	BENEFICIARIOS				
		PROGRAM. ANUAL	MODIF. ANUAL	ALCANZ. AL PERIODO	% CUMPLIM./MODIF.				MUNICIPIO	LOCALIDAD	MUJER	HOMBRE	PERSONA
VIVIENDA Y SERVICIOS A LA COMUNIDAD													
ABASTECIMIENTO DE AGUA													
CONSTRUCCIÓN DE 81 TANQUES DE ALMACENAMIENTO PLUVIAL EN LA LOCALIDAD DE JAMCOSH, MUNICIPIO DE OXCHUC Construcción	Tanque	81.00	81.00	0.61	0.75	0.00	5 498 981.37	5 498 981.37	Oxchuc	Jamcosh	0	0	0
CONSTRUCCIÓN DEL SISTEMA INTEGRAL DE AGUA POTABLE EN 19 LOCALIDADES DE LOS MUNICIPIOS DE BELLA VISTA, CHICOMUSELO Y FRONTERA COMALAPA (SEGUNDA ETAPA) Construcción de la línea de conducción secundaria	Obra	1.00	1.00	1.00	100.00	0.00	39 771 182.48	39 771 182.48	Bella Vista	Varias	13 728	12 589	26 317
CONSTRUCCIÓN DEL SISTEMA DE AGUA POTABLE (TANQUES INDIVIDUALES DE FERROCEMENTO), EN LA LOCALIDAD TZACBATUL, MUNICIPIO DE OCOSINGO Construcción	Tanque	1.00	1.00	1.00	100.00	0.00	6 281 787.30	6 281 787.30	Ocosingo	Tzacbatul	212	184	396
REHABILITACIÓN DEL SISTEMA DE AGUA POTABLE, EN LA LOCALIDAD DE MIGUEL UTRILLA LOS CHORROS, MUNICIPIO DE PIJJIAPAN Rehabilitación	Obra	1.00	1.00	1.00	100.00	0.00	1 898 428.46	1 898 428.46	Pijjiapan	Miguel Utrilla Los Chorros	87	84	171
CONSTRUCCIÓN DEL SISTEMA DE AGUA POTABLE (TERMINACIÓN), EN LA LOCALIDAD DE SIETE DE OCTUBRE, MUNICIPIO DE ANGEL ALBINO CORZO Construcción	Obra	1.00	1.00	1.00	100.00	0.00	234 702.81	234 702.81	Ángel Albino Corzo	Siete de Octubre	58	78	136
CONSTRUCCIÓN DEL SISTEMA DE AGUA POTABLE (TERMINACIÓN), EN LA LOCALIDAD DE LAS LIMAS DOS, MUNICIPIO DE SAN ANDRES DURAZNAL Construcción	Obra	1.00	1.00	1.00	100.00	0.00	632 985.59	632 985.59	San Andrés Duraznal	Las Limas Dos	50	55	105
CONSTRUCCIÓN DEL TANQUE DE REGULARIZACIÓN DE CONCRETO ARMADO DE 50 M3 DE CAPACIDAD PARA EL SISTEMA DE AGUA POTABLE, EN LA LOCALIDAD DE PAJALTÓN ALTO, MUNICIPIO DE CHAMULA Construcción	Obra	1.00	1.00	1.00	100.00	0.00	467 358.06	467 358.06	Chamula	Pajaltón Alto	529	448	977
REHABILITACIÓN Y AMPLIACIÓN DE LA RED DE DISTRIBUCIÓN DE AGUA POTABLE (3A. ETAPA), EN LA CABECERA MUNICIPAL DE VENUSTIANO CARRANZA Rehabilitación y ampliación	Obra	1.00	1.00	1.00	100.00	0.00	8 266 627.50	8 266 627.50	Venustiano Carranza	Venustiano Carranza	7 844	7 652	15 496
CONSTRUCCIÓN DEL SISTEMA DE AGUA POTABLE, TANQUES DE CAPTACIÓN PLUVIAL (TERMINACIÓN), EN LA LOCALIDAD DE FRAY BARTOLOME, MUNICIPIO DE SAN CRISTOBAL DE LAS CASAS Construcción	Obra	1.00	1.00	1.00	100.00	0.00	2 554 740.94	2 554 740.94	San Cristóbal de Las Casas	Fray Bartolomé	249	239	488
REHABILITACIÓN Y AMPLIACIÓN DE LA RED DE DISTRIBUCIÓN DE AGUA POTABLE (2A. ETAPA), EN LA CABECERA MUNICIPAL DE ÁNGEL ALBINO CORZO Rehabilitación y ampliación	Obra	1.00	1.00	1.00	100.00	0.00	17 061 600.00	17 061 600.00	Ángel Albino Corzo	Ángel Albino Corzo	5 385	5 042	10 427
AMPLIACIÓN DEL SISTEMA DE AGUA POTABLE, EN LA LOCALIDAD DE UNIÓN AGRARISTA, MUNICIPIO DE JIQUIPILAS Ampliación	Obra	1.00	1.00	1.00	100.00	0.00	1 038 728.85	1 038 728.85	Jiquipilas	Uni	372	389	761
CONSTRUCCIÓN DEL SISTEMA DE AGUA POTABLE POR GRAVEDAD (2A. ETAPA), EN LA LOCALIDAD DE CANTÓN TIRO SEGURO, MUNICIPIO DE TAPACHULA Construcción	Obra	1.00	1.00	1.00	100.00	0.00	1 374 639.57	1 374 639.57	Tapachula	Cantón Tiro Seguro	179	210	389
CONSTRUCCIÓN DE TANQUES DE ALMACENAMIENTO PLUVIAL, EN LA LOCALIDAD DE SAN VICENTE LA PIEDRA, MUNICIPIO DE AMATENANGO DEL VALLE Construcción	Tanque	1.00	1.00	1.00	100.00	0.00	3 680 298.74	3 610 934.83	Amatenango del Valle	San Vicente La Piedra	78	66	144
CONSTRUCCIÓN DE TANQUES DE ALMACENAMIENTO PLUVIAL, EN LA LOCALIDAD DE TULANCA, MUNICIPIO DE AMATENANGO DEL VALLE Construcción	Tanque	1.00	1.00	0.99	99.00	0.00	1 170 017.03	1 156 089.59	Amatenango del Valle	Tulanca	63	56	119
CONSTRUCCIÓN DEL SISTEMA DE AGUA POTABLE (TANQUES INDIVIDUALES DE CAPTACIÓN PLUVIAL) EN LA LOCALIDAD DE NUEVO SAN AGUSTÍN, MUNICIPIO DE CHICOMUSELO Construcción	Tanque	1.00	1.00	1.00	100.00	0.00	3 016 268.47	3 016 268.47	Chicomuselo	Nuevo San Agustín	75	92	167
CONSTRUCCIÓN DEL SISTEMA DE AGUA POTABLE, EN LA LOCALIDAD MITZITÓN, MUNICIPIO DE SAN CRISTÓBAL DE LAS CASAS Construcción	Obra	1.00	1.00	0.05	5.04	0.00	10 586 955.04	3 207 252.06	San Cristóbal de Las Casas	Mitzitón	0	0	0

INDICADORES DE RESULTADOS

Organismo Público: Comisión de Caminos e Infraestructura Hidráulica

Página 14 de 24

SUBFUNCIÓN / TIPO DE PROYECTO	UNIDAD DE MEDIDA	METAS				PRESUPUESTO APROBADO (PESOS)	PRESUPUESTO MODIFICADO (PESOS)	PRESUPUESTO DEVENGADO (PESOS)	BENEFICIARIOS				
		PROGRAM. ANUAL	MODIF. ANUAL	ALCANZ. AL PERIODO	% CUMPLIM/ MODIF.				MUNICIPIO	LOCALIDAD	MUJER	HOMBRE	PERSONA
VIVIENDA Y SERVICIOS A LA COMUNIDAD													
ABASTECIMIENTO DE AGUA													
CONSTRUCCIÓN DEL SISTEMA DE AGUA POTABLE, EN LA LOCALIDAD DE LA ESPERANZA Construcción del sistema de agua potable	Obra	1.00	1.00	0.00	0.00	7 409 432.86	0.00	0.00	Tapachula	La Esperanza	0	0	0
CONSTRUCCIÓN DEL SISTEMA DE AGUA POTABLE, EN LA LOCALIDAD DE LA REVOLUCIÓN Construcción del sistema de agua potable	Obra	1.00	1.00	0.00	0.00	1 727 676.39	0.00	0.00	Palenque	La Revolución	0	0	0
CONSTRUCCIÓN DEL SISTEMA DE AGUA POTABLE, EN LA LOCALIDAD DE LAS PERLAS Construcción	Obra	1.00	1.00	0.00	0.00	7 797 704.37	0.00	0.00	Ocosingo	Las Perlas	0	0	0
CONSTRUCCIÓN DEL SISTEMA DE AGUA POTABLE, PARA BENEFICIAR A LA LOCALIDAD DE LOS MARTINEZ DEL MUNICIPIO DE SABANILLA Construcción	Obra	1.00	1.00	0.00	0.00	6 487 173.10	0.00	0.00	Sabanilla	Los Martinez	0	0	0
CONSTRUCCIÓN DEL SISTEMA DE AGUA POTABLE, EN LA LOCALIDAD DE MARCOS E. BECERRA Construcción del sistema de agua potable	Obra	1.00	1.00	0.00	0.00	5 413 934.56	0.00	0.00	Tonalá	Marcos E. Becerra	0	0	0
CONSTRUCCIÓN DEL SISTEMA DE AGUA POTABLE, EN LA LOCALIDAD DE MARISCAL SUBIKUSKI Construcción del sistema de agua potable	Obra	1.00	1.00	0.00	0.00	10 045 427.39	0.00	0.00	Tumbalá	Mariscar Subikuski	0	0	0
CONSTRUCCIÓN DEL SISTEMA DE AGUA POTABLE, PARA BENEFICIAR A LA LOCALIDAD DE ONILJA DEL MUNICIPIO DE CHANAL Construcción	Obra	1.00	1.00	0.00	0.00	7 981 401.82	0.00	0.00	Chanal	Onilja	0	0	0
CONSTRUCCIÓN DEL SISTEMA DE AGUA, EN LA LOCALIDAD DE PACAYALITO DOS Construcción del sistema de agua potable	Obra	1.00	1.00	0.00	0.00	4 301 520.71	0.00	0.00	Tapachula	Pacayalito Dos	0	0	0
CONSTRUCCIÓN DEL SISTEMA DE AGUA POTABLE, EN LA LOCALIDAD DE SAN FELIPE Construcción del sistema de agua potable	Obra	1.00	1.00	0.00	0.00	2 003 354.99	0.00	0.00	Motozintla	San Felipe	0	0	0
CONSTRUCCIÓN DEL SISTEMA DE AGUA POTABLE, PARA BENEFICIAR A LA LOCALIDAD DE SAN JOSE SIVALCHEN DEL MUNICIPIO DE SALTO DE AGUA Construcción del Sistema de agua potable	Obra	1.00	1.00	0.00	0.00	14 476 170.97	0.00	0.00	Salto de Agua	San José Sivalchen	0	0	0
CONSTRUCCIÓN DEL SISTEMA DE AGUA POTABLE, PARA BENEFICIAR A LA LOCALIDAD DE SAN JOSÉ TZIBALCHE DEL MUNICIPIO DE CHANAL Construcción	Obra	1.00	1.00	0.00	0.00	5 368 103.31	0.00	0.00	Chanal	Tzibalche	0	0	0
CONSTRUCCIÓN DEL SISTEMA DE AGUA POTABLE, EN LA LOCALIDAD DE SANTA ROSALIA Construcción del sistema de agua potable	Obra	1.00	1.00	0.00	0.00	16 976 772.30	0.00	0.00	Comitán de Domínguez	Santa Rosalía	0	0	0
CONSTRUCCIÓN DEL SISTEMA DE AGUA POTABLE, EN LA LOCALIDAD DE TOLUQUITA Construcción del sistema de agua potable	Obra	1.00	1.00	0.00	0.00	6 125 126.74	0.00	0.00	Tapachula	Toluquita	0	0	0
CONSTRUCCIÓN DEL SISTEMA DE AGUA POTABLE, PARA BENEFICIAR A LA LOCALIDAD DE TZAJALNICH DEL MUNICIPIO DE CHANAL Construcción	Obra	1.00	1.00	0.00	0.00	10 435 451.99	0.00	0.00	Chanal	Tzajalnich	0	0	0
CONSTRUCCIÓN DEL SISTEMA DE AGUA POTABLE, EN LA LOCALIDAD DE ZARAGOZA LA MONTAÑA Construcción del sistema de agua potable	Obra	1.00	1.00	0.00	0.00	12 521 544.62	0.00	0.00	Comitán de Domínguez	Zaragoza La Montaña	0	0	0
CONSTRUCCIÓN DEL SISTEMA MÚLTIPLE DE AGUA POTABLE, PARA BENEFICIAR A LAS LOCALIDADES DE EL REMATE Y LA UNIÓN VICTORÍA DEL MUNICIPIO DE EL PORVENIR Construcción	Obra	1.00	1.00	0.00	0.00	6 088 403.55	0.00	0.00	El Porvenir	El Remate	0	0	0
CONSTRUCCIÓN DEL SISTEMA DE AGUA POTABLE EN LA LOCALIDAD DE SAN LUCAS Construcción del sistema de agua potable	Obra	1.00	1.00	0.00	0.00	4 500 000.00	0.00	0.00	San Lucas	San Lucas	0	0	0
CONSTRUCCIÓN DEL SISTEMA DE AGUA POTABLE, EN LA LOCALIDAD DE LOMA BONITA Construcción del sistema de agua potable	Obra	1.00	1.00	0.00	0.00	3 452 840.03	0.00	0.00	Motozintla	Loma Bonita	0	0	0
REHABILITACIÓN DE LA RED DE AGUA POTABLE, EN LA LOCALIDAD DE RIVERA GALEANA Rehabilitación de la red de agua potable	Obra	1.00	1.00	0.00	0.00	2 449 252.11	0.00	0.00	San Andrés Duraznal	Rivera Galeana	0	0	0
REHABILITACIÓN DEL SISTEMA DE AGUA POTABLE DE LA CIUDAD RURAL, EN LA LOCALIDAD SANTIAGO EL PINAR Rehabilitación del sistema de agua potable	Obra	1.00	1.00	0.00	0.00	10 000 000.00	0.00	0.00	Santiago El Pinar	Santiago El Pinar	0	0	0

INDICADORES DE RESULTADOS

Organismo Público: Comisión de Caminos e Infraestructura Hidráulica

Página 20 de 24

SUBFUNCIÓN / TIPO DE PROYECTO	UNIDAD DE MEDIDA	METAS				PRESUPUESTO APROBADO (PESOS)	PRESUPUESTO MODIFICADO (PESOS)	PRESUPUESTO DEVENGADO (PESOS)	BENEFICIARIOS				
		PROGRAM. ANUAL	MODIF. ANUAL	ALCANZ. AL PERIODO	% CUMPLIM./MODIF.				MUNICIPIO	LOCALIDAD	MUJER	HOMBRE	PERSONA
TRANSPORTE													
TRANSPORTE POR CARRETERA													
CAMINO: BOCA DEL CIELO- E.C. (TONALÁ - PUERTO ARISTA), TRAMO: KM. 0+000 - KM. 18+500 Reconstrucción del tramo: km. 0+000 al km. 18+500	Kilómetro	18.50	18.50	18.50	100.00	0.00	8 695 369.79	8 695 369.79	Tonalá	Varias	47 486	46 501	93 987
CAMINO: PUERTO ARISTA - PAREDÓN, TRAMO: KM. 0+000 - KM. 13+300 Reconstrucción el tramo: km. 0+000 al km. 13+300 (t.a)	Kilómetro	13.30	13.30	13.30	100.00	0.00	6 031 164.35	6 031 164.35	Tonalá	Varias	47 486	46 501	93 987
CAMINO: RAMAL A MAPASTEPEC - E.C. (ARRIAGA - TAPACHULA), TRAMO: KM. 0+000 - KM. 3+200 Reconstrucción del tramo: km. 0+000 al km. 3+200 (t.a)	Kilómetro	3.20	3.20	3.20	100.00	0.00	5 538 767.10	5 538 767.10	Mapastepec	Varias	25 981	25 257	51 238
CAMINO: RAMAL ATUZANTAN - E.C. (ARRIAGA - TAPACHULA), TRAMO: KM. 0+000 - KM.- 4+100 Reconstrucción del tramo: km. 0+000 al km. 4+100 (t.a)	Kilómetro	4.10	4.10	4.10	100.00	0.00	5 538 574.14	5 538 574.14	Tuzantán	Varias	16 630	16 107	32 737
CAMINO: COPAINALA - COAPILLA - OCOATEPEC, TRAMO: KM. 0+000 - KM. 38+740 Reconstrucción del tramo: km. 0+000 al km. 38+740 (t.a)	Kilómetro	38.74	38.74	38.74	100.00	0.00	5 483 390.83	5 483 390.83	Coapilla	Varias	4 822	4 706	9 528
RECONSTRUCCION DEL CAMINO: TUXTLA - PORTILLO ZARAGOZA, TRAMO DEL KM. 1+300 AL KM. 76+500 Reconstrucción del subtramo: km. 17+000 al km. 40+000 (t.a)	Kilómetro	23.00	23.00	23.00	100.00	0.00	39 193 359.63	39 193 359.63	Tuxtla Gutiérrez	Varias	336 256	306 438	642 694
CAMINO: BETANIA - SOYATITAN - AMATENANGO DEL VALLE, TRAMO: KM. 0+000 AL KM. 147+900 Reconstrucción del subtramo: km. 40+000 al km. 76+500 (t.a)	Kilómetro	36.50	36.50	36.50	100.00	0.00	25 896 027.61	25 896 027.61	Acala	Varias	11 007	10 800	21 807
CAMINO: FLORES MAGON - VENUSTIANO CARRANZA - PUJILITIC, TRAMO: KM. 66+000 - KM. 105+000 Rehabilitación del subtramo: km. 0+000 al km. 36+000	Kilómetro	36.00	36.00	21.24	59.00	0.00	42 390 297.89	42 390 297.89	Venustiano Carranza	Varias	0	0	0
REHABILITACION DEL CAMINO: E.C. (TUXTLA - LA ANGOSTURA) - ACCESO AL AEROPUERTO INTERNACIONAL ANGEL ALBINO CORZO; TRAMO. KM 0+000 - KM. 12+100 (T.A) Rehabilitación del subtramo: km. 36+000 al km. 66+000	Kilómetro	30.00	30.00	25.50	85.00	0.00	7 625 274.98	7 625 274.98	Chiapa de Corzo	Varias	53 240	51 248	104 488
CAMINO RURAL: E.C. (SAN JAVIER - LACANJA CHANSAYAB) - ZONA ARQUEOLOGICA DE BONAMPAK; TRAMO: DEL KM. 0+000 AL KM. 9+000 Rehabilitación del tramo: km. 0+000 al km. 12+100 (t.a)	Kilómetro	12.10	12.10	12.10	100.00	0.00	2 130 753.66	2 130 753.66	Ocosingo	Varias	116 532	114 808	231 340
CONSTRUCCIÓN DEL PUENTE SOBRE EL RIO ACHECNOC DE 20 M.L. UBICADO EN EL KM. 2+956.50; SOBRE EL CAMINO: E.C. (TECPATAN - RAUDALES MALPASA) - EJIDO ESPERANZA DE LOS POBRES Construcción del puente sobre el río Achecnoc de 20 metros lineales	Metro Lineal	20.00	20.00	20.00	100.00	0.00	6 205 349.99	6 205 349.99	Tecpatán	Varias	11 682	11 499	23 181
CAMINO RURAL: IGNACIO ZARAGOZA - EL EDEN; TRAMO: DEL KM. 0+000 AL KM. 8+000 Rehabilitación del tramo: km. 0+000 al km. 8+000	Kilómetro	8.00	8.00	8.00	100.00	0.00	2 072 594.74	2 072 594.74	Tecpatán	Varias	11 682	11 499	23 181
RECONSTRUCCION DEL PUENTE CHANONA DE 60.00 M.L. UBICADO EN EL KM. 50+700 SOBRE EL CAMINO: OCOZOCAUTLA - REVOLUCION MEXICANA Reconstrucción de puente de 60 metros lineales	Metro Lineal	60.00	60.00	60.00	100.00	0.00	29 510 852.70	29 510 852.70	Villaflores	Varias	55 969	54 038	110 007
RECONSTRUCCION DEL PUENTE EL TABLON DE 163.0 M.L. UBICADO EN EL KM. 41+400 DE LA CARRETERA: OCOZOCAUTLA - REVOLUCION MEXICANA; TRAMO: KM. 0+000 - KM. 71+700 Reconstrucción de puente de 163 metros lineales	Metro Lineal	163.00	163.00	163.00	100.00	0.00	45 034 446.24	45 034 446.24	Villaflores	Varias	55 969	54 038	110 007
CONSTRUCCIÓN DEL PUENTE "LOS BAMBÜES", DE 64 M.L., SOBRE EL RIO TZAONEJÁ, UBICADO EN EL KM. 46+250, SOBRE EL CAMINO: ALTAMIRANO - BELISARIO DOMINGUEZ - EJIDO BAMBÚ Construcción del puente "Los Bambües", de 64 metros lineales	Metro Lineal	64.00	64.00	64.00	100.00	0.00	15 948 342.43	15 948 342.43	Altamirano	Varias	17 965	17 814	35 779
CONSTRUCCIÓN DEL PUENTE VADO SOBRE EL CAMINO: RAMAL A VISTA HERMOSA, TRAMO: KM. 0+000 - KM. 1+900; SOBRE EL KM. 1+600 CON UNA LONGITUD DE 100 MTS. EN LA LOCALIDAD DE VISTA HERMOSA. MUNICIPIO DE CINTALAPA Construcción de puente vado con una longitud de 100 metros	Metro Lineal	100.00	100.00	100.00	100.00	0.00	16 776 453.42	16 776 453.42	Cintalapa	Varias	42 729	42 213	84 942
CONSTRUCCIÓN DE PUENTE VEHICULAR CAHOA, UBICADO EN EL KM. 2+015, SOBRE EL CAMINO: TUXTLA CHICO - SILVANO GATICA Construcción de puente vehicular	Puente	1.00	1.00	0.88	88.00	0.00	14 367 522.56	14 367 522.56	Tuxtla Chico	Varias	21 984	20 954	42 938
CONSTRUCCIÓN DEL PUENTE PRIMERO DE ENERO DE 25 M.L. UBICADO SOBRE EL CAMINO: PRIMERO DE ENERO - CHICOMUSELO Construcción del puente de 25 metros lineales	Metro Lineal	25.00	25.00	22.66	90.64	0.00	11 214 864.66	11 214 864.66	Chicomuselo	Varias	18 127	17 984	36 111
CAMINO RURAL: GABRIEL ESQUINCA - LA PIMIENTA - LA ESPERANZA - SAN JOSE, TRAMO: KM. 0+000 - KM. 16+000 Reconstrucción del tramo: del km. 0+000 al km. 16+000	Kilómetro	16.00	16.00	16.00	100.00	0.00	4 272 766.45	4 272 766.45	San Fernando	Varias	18 833	18 907	37 740

INDICADORES DE RESULTADOS

Organismo Público: Comisión de Caminos e Infraestructura Hidráulica

Página 21 de 24

SUBFUNCIÓN / TIPO DE PROYECTO	UNIDAD DE MEDIDA	METAS				PRESUPUESTO APROBADO (PESOS)	PRESUPUESTO MODIFICADO (PESOS)	PRESUPUESTO DEVENGADO (PESOS)	BENEFICIARIOS				
		PROGRAM. ANUAL	MODIF. ANUAL	ALCANZ. AL PERIODO	% CUMPLIM./MODIF.				MUNICIPIO	LOCALIDAD	MUJER	HOMBRE	PERSONA
TRANSPORTE													
TRANSPORTE POR CARRETERA													
CAMINO RURAL: BERRIOZABAL - EFRAIN GUTIERREZ - CRUCERO MONTE CRISTO, TRAMO: KM. 0+000 - KM. 18+800 Reconstrucción del tramo: km. 6+000 al km. 18+800	Kilómetro	12.80	12.80	12.80	100.00	0.00	1 154 117.44	1 154 117.44	Berriozábal	Varias	26 418	25 561	51 979
CAMINO RURAL: CRUCERO SAN ANTONIO LAS PALMAS - EJIDO EL TRIUNFO AGRARISTA, TRAMO: KM. 0+000 - KM. 8+000 Rehabilitación del tramo: km. 0+000 al km. 8+000	Kilómetro	8.00	8.00	8.00	100.00	0.00	3 722 145.97	3 722 145.97	Osumacinta	Varias	2 135	2 069	4 204
RECONSTRUCCION DEL CAMINO: ICALUMTIC - YUT UK'UM - ENTRONQUE YITIC, TRAMO: KM. 0+000 - KM. 3+600 Reconstrucción del subtramo: km. 0+000 - km. 3+600 (t.a)	Kilómetro	3.60	3.60	3.60	100.00	0.00	2 680 133.40	2 680 133.40	Chamula	Varias	47 380	40 178	87 558
MANTENIMIENTO DEL CAMINO: E.C. (PEÑITAS - NUEVO XOCHIMILCO) - ACCESO A ACUAGRANJAS DOS LAGOS, TRAMO: KM. 0+000 AL KM. 1+950 Mantenimiento del subtramo: km. 0+000 al km. 1+950	Kilómetro	1.95	1.95	1.95	100.00	0.00	4 395 939.71	4 395 939.71	Ostuacán	Varias	9 339	9 453	18 792
MANTENIMIENTO DEL CAMINO: E.C. (RAUDALES MALPASO - VILLAHERMOSA, TABASCO) - BAJO AMACOITE, TRAMO: KM. 0+000 - KM. 1+900 Mantenimiento del tramo: km. 0+000 al km. 1+900	Kilómetro	1.90	1.90	1.90	100.00	0.00	8 765 756.78	8 765 523.28	Ostuacán	Varias	9 339	9 453	18 792
CAMINO RURAL: TRINIDAD - COL. MORELIA, TRAMO: KM. 0+000 - KM. 4+500 Reconstrucción del tramo: km. 0+000 al km. 4+500	Kilómetro	4.50	4.50	4.50	100.00	0.00	3 089 646.80	3 089 646.80	Coapilla	Varias	4 822	4 706	9 528
CAMINO: TUXTLA - ANGOSTURA - FLORES MAGON, TRAMO: KM. 0+000 - KM. 61+200 Rehabilitación del subtramo: km. 29+000 al km. 61+200 (t.a.)	Kilómetro	32.20	32.20	23.27	72.27	0.00	3 730 682.38	3 730 682.38	Venustiano Carranza	Varias	0	0	0
CAMINO: E.C. (TECPATAN - RAUDALES MALPASO) - EJIDO ESPERANZA DE LOS POBRES, TRAMO: KM. 0+000 - KM. 36+000 Rehabilitación del subtramo: km. 2+850 al km. 3+050	Metro Lineal/OBR/	200.00	200.00	200.00	100.00	0.00	855 507.88	855 507.88	Tecpatán	Varias	11 682	11 499	23 181
CAMINO: OCOZOCOAUTLA - DOMINGO CHANONA, TRAMO: KM. 0+000 - KM. 50+000 Rehabilitación del subtramo: km. 41+000 al km. 42+000	Kilómetro	1.00	1.00	1.00	100.00	0.00	2 283 048.18	2 283 048.18	Villaflores	Varias	55 969	54 038	110 007
MODERNIZACIÓN Y AMPLIACIÓN DEL CAMINO: E.C. (OCOZOCOAUTLA APIC PAC) – COL. DR. MANUEL VELAZCO SUAREZ; TRAMO DEL KM. 0+000 – KM. 10+440 Construcción del subtramo: km. 0+000 al km. 1+000	Kilómetro	1.00	1.00	0.00	0.00	8 423 145.00	0.00	0.00	Ocozocoautla de Espinosa	Varias	0	0	0
MODERNIZACIÓN Y AMPLIACIÓN DEL CAMINO: E.C. (NUEVO MEZCALAPA – AMERICA LIBRE) – SALVADOR URBINA, TRAMO DEL KM. 0+000 AL KM. 8+220 Construcción del subtramo: km. 0+000 al km. 1+000	Kilómetro	1.00	1.00	0.00	0.00	8 551 100.84	0.00	0.00	Ocozocoautla de Espinosa	Varias	0	0	0
MODERNIZACIÓN Y AMPLIACIÓN DEL CAMINO: E.C. (SOYALO – FRANCISCO SARABIA) – COL. VENUSTIANO CARRANZA; TRAMO: DEL KM. 0+000 AL KM. 4+357 Construcción del subtramo: km. 0+000 al km. 1+000	Kilómetro	1.00	1.00	0.00	0.00	15 924 349.81	16 148 318.56	16 148 318.56	Chiapa de Corzo	Varias	53 240	51 248	104 488
MODERNIZACIÓN CON CARPETA ASFÁLTICA DEL CAMINO: LAS ARENAS – LA LINEA; TRAMO DEL KM. 0+000 – KM. 14+300 Construcción del subtramo: km. 4+300 al km. 0+000	Kilómetro	4.30	4.30	3.76	87.44	8 779 107.51	0.00	0.00	Simojovel	Varias	0	0	0
MODERNIZACIÓN Y AMPLIACIÓN DEL CAMINO: E.C. (SIMOJOVEL – PUBLIO NUEVO - SITALA) – SAN FRANCISCO PORTUGAL – EJIDO EL JARDÍN; TRAMO DEL KM. 0+000 AL KM. 8+080 Tramo del km. 7+000 al km. 8+080	Kilómetro	1.08	1.08	0.00	0.00	20 320 713.74	12 260 119.89	12 260 119.89	Arriaga	Varias	22 252	21 077	43 329
MODERNIZACIÓN Y AMPLIACIÓN DEL CAMINO: E.C. (LARRAINZAR - ALDAMA) – EPALCHEN – TENTIC; TRAMO: DEL KM. 0+000 AL KM. 8+580 Construcción del subtramo: km. 4+290 al km. 2+290	Kilómetro	2.00	2.00	0.00	0.00	16 000 000.00	0.00	0.00	Chamula	Varias	0	0	0
MODERNIZACIÓN Y AMPLIACIÓN DEL CAMINO: JOLTZEMEN A YUT - BASH; TRAMO: DEL KM. 0+000 AL KM. 8+120 Construcción del subtramo: km. 4+440 al km. 6+440	Kilómetro	2.00	2.00	0.00	0.00	16 000 000.00	0.00	0.00	Chamula	Varias	0	0	0
MODERNIZACIÓN Y AMPLIACIÓN DEL CAMINO: SAN FERNANDO – MONTERREY, TRAMO: 0+000 – KM. 7+800 subtramo del km. 4+000 al km. 5+450	Kilómetro	2.35	2.35	0.00	0.00	19 842 040.35	0.00	0.00	San Fernando	Varias	0	0	0
MODERNIZACIÓN Y AMPLIACIÓN DEL CAMINO: ROMERILLO – NICHNAMTIC – E.C. LAS OLLAS; TRAMO: KM. 0+000 AL KM. 7+660 Modernización y ampliación del subtramo: km. 1+000 al km. 2+500	Kilómetro	1.69	1.69	1.59	94.08	14 000 000.00	13 486 334.18	13 486 334.18	Chamula	Varias	48 010	40 767	88 777
MODERNIZACIÓN Y AMPLIACIÓN DEL CAMINO: YALCHITOM E.C. F.R. SERRANO, TRAMO: KM. 0+000 AL KM. 4+860 Modernización y ampliación del subtramo: km. 1+500 al km. 2+500	Kilómetro	1.00	1.00	0.00	0.00	11 132 708.66	0.00	0.00	Chamula	Varias	0	0	0
MODERNIZACIÓN Y AMPLIACIÓN DEL CAMINO: E.C. (LAS OLLAS - TZONTEHUITZ) – KOTOLTE, TRAMO: KM. 0+000 AL KM. 4+900 Modernización y ampliación del subtramo: km. 0+000 al km. 1+000	Kilómetro	1.00	1.00	0.00	0.00	7 898 119.54	0.00	0.00	Chamula	Varias	0	0	0

INDICADORES DE RESULTADOS

Organismo Público: Comisión de Caminos e Infraestructura Hidráulica

Página 24 de 24

SUBFUNCIÓN / TIPO DE PROYECTO	UNIDAD DE MEDIDA	METAS				PRESUPUESTO APROBADO (PESOS)	PRESUPUESTO MODIFICADO (PESOS)	PRESUPUESTO DEVENGADO (PESOS)	BENEFICIARIOS				
		PROGRAM. ANUAL	MODIF. ANUAL	ALCANZ. AL PERIODO	% CUMPLIM./ MODIF.				MUNICIPIO	LOCALIDAD	MUJER	HOMBRE	PERSONA
TRANSPORTE													
TRANSPORTE POR CARRETERA													
MODERNIZACIÓN Y AMPLIACIÓN DEL CAMINO: E.C. KM. 227+500 (LA TRINITARIA - CD. CUAHUTEMOC) - FLOR DE MAYO - NUEVA LIBERTAD (EL COLORADO), TRAMO: KM. 0+000 AL KM. 9+060 Construcción del subtramo: km. 3+440 al km. 4+440	Kilómetro	1.00	1.00	0.00	0.00	7 592 359.89	0.00	0.00	La Trinitaria	Varias	0	0	0
MODERNIZACIÓN Y AMPLIACIÓN DEL CAMINO: PASO NARANJO 1A SECCIÓN - EMILIANO ZAPATA, TRAMO: KM. 0+000 AL KM. 3+224.86 Construcción del subtramo: km. 1+987 al km. 2+987	Kilómetro	1.00	1.00	0.00	0.00	6 790 373.84	0.00	0.00	Salto de Agua	Varias	0	0	0
APOYO A LA INFRAESTRUCTURA CAMINERA RURAL Combustibles	Kilómetro	600.00	600.00	600.00	100.00	25 579 527.57	22 753 248.05	22 072 187.91	Cobertura Estatal	Cobertura Estatal	332 686	303 190	635 876
ACOMPañAMIENTO A LA INTEGRACIÓN Y EJECUCIÓN DE LOS PROGRAMAS DE INFRAESTRUCTURA Sueldo al Personal Eventual	Supervisión	1 600.00	1 600.00	1 600.00	100.00	27 054 792.83	28 060 610.71	27 142 256.08	Cobertura Estatal	Cobertura Estatal	332 686	303 190	635 876
MANTENIMIENTO Y REPARACIÓN DE MAQUINARIA PESADA Y EQUIPO Materiales y Útiles de Oficina	Mantenimiento	1 632.00	1 632.00	1 632.00	100.00	13 299 201.51	13 638 274.02	13 294 185.35	Cobertura Estatal	Cobertura Estatal	332 686	303 190	635 876
MANTENIMIENTO Y REPARACION DE VEHICULOS Materiales y Útiles de Oficina	Mantenimiento	1 200.00	1 200.00	1 200.00	100.00	5 718 431.62	5 963 495.43	5 949 031.98	Cobertura Estatal	Cobertura Estatal	332 686	303 190	635 876

GOBIERNO CONSTITUCIONAL DEL ESTADO DE CHIAPAS
**SECRETARÍA DE HACIENDA
 PRESUPUESTO DE EGRESOS 2019**
**AVANCE DE CUMPLIMIENTO DE INDICADORES ESTRATÉGICOS
 ENERO - DICIEMBRE**
Organismo Público: 2.1.1.2.0.360 Comisión de Caminos e Infraestructura Hidráulica

Misión

Ser el organismo público responsable de programar, proyectar, construir, conservar, modernizar y rehabilitar la infraestructura carretera e hidráulica del estado, actuando con eficiencia, eficacia, calidad, honradez y compromiso. Apegándose a las disposiciones legales y lineamientos normativos, así como cumplir en tiempo y forma con las metas programadas.

Visión

Consolidarse como un organismo público competitivo y de prestigio en el ámbito de infraestructura carretera e hidráulica que contribuya en el desarrollo y fortalecimiento del estado, al proveer de más y mejores redes carreteras, así como sistemas hidráulicos, logrando con ello elevar el nivel de calidad de vida de los usuarios.

COMPORTAMIENTO DEL EJERCICIO DEL GASTO

Concepto					Aprobado (A)	Modificado (B)	Devengado (C)	% Devengado C/B
Fin	F	SF	SSF	Descripción				
TOTALES					2,036,004,656.11	1,715,014,547.22	1,672,967,700.97	97.55
2				Desarrollo Social	1,221,785,811.93	754,932,453.87	730,019,328.77	96.70
	1			Protección Ambiental	346,115,309.20	342,835,346.81	342,729,461.71	99.97
		3		Ordenación de Aguas Residuales, Drenaje y Alcantarillado	346,115,309.20	342,835,346.81	342,729,461.71	99.97
			1	Ordenación de Aguas Residuales, Drenaje y Alcantarillado	346,115,309.20	342,835,346.81	342,729,461.71	99.97
	2			Vivienda y Servicios a la Comunidad	875,670,502.73	412,097,107.06	387,289,867.06	93.98
		3		Abastecimiento de Agua	875,670,502.73	412,097,107.06	387,289,867.06	93.98
			1	Abastecimiento de Agua	875,670,502.73	412,097,107.06	387,289,867.06	93.98
3				Desarrollo Económico	814,218,844.18	960,082,093.35	942,948,372.20	98.22
	5			Transporte	814,218,844.18	960,082,093.35	942,948,372.20	98.22
		1		Transporte por Carretera	814,218,844.18	960,082,093.35	942,948,372.20	98.22
			1	Transporte por Carretera	814,218,844.18	960,082,093.35	942,948,372.20	98.22

Objetivos de Desarrollo Sostenible

Clave	Descripción
00	No existe relación directa.

Metas de los Objetivos de Desarrollo Sostenible

ODS	No. Meta	Descripción

GOBIERNO CONSTITUCIONAL DEL ESTADO DE CHIAPAS
**SECRETARÍA DE HACIENDA
 PRESUPUESTO DE EGRESOS 2019**
**AVANCE DE CUMPLIMIENTO DE INDICADORES ESTRATÉGICOS
 ENERO - DICIEMBRE**
Organismo Público: 2.1.1.2.0.360 Comisión de Caminos e Infraestructura Hidráulica

Objetivos del Plan Nacional		
Eje	Objetivo	Descripción
2	06	Bienestar. Promover y garantizar el acceso incluyente al agua potable en calidad y cantidad y al saneamiento, priorizando a los grupos históricamente discriminados, procurando la salud de los ecosistemas y cuencas.
3	06	Desarrollo Económico. Desarrollar de manera transparente, una red de comunicaciones y transportes accesible, segura, eficiente, sostenible, incluyente y moderna, con visión de desarrollo regional y de redes logísticas que conecte a todas las personas, facilite el traslado de bienes y servicios, y que contribuya a salvaguardar la seguridad nacional.

Objetivos del Plan Estatal				
Eje	Tema	Pol. Púb.	Objetivo	Descripción
4	2	02		Desarrollo Económico y Competitividad. Ordenamiento territorial y obras públicas. Infraestructura para el desarrollo social.
		03	01	Incrementar la cobertura de los servicios básicos.
			01	Conectividad territorial. Mejorar la infraestructura de conectividad territorial.

Estrategias del Plan Estatal		
Clave Alineación PED	No. Est.	Descripción
420201	01	Promover tecnologías alternativas de abastecimiento de agua en comunidades de difícil acceso.
	02	Ampliar la cobertura de agua entubada.
	03	Incrementar la cobertura de alcantarillado sanitario.
	04	Incrementar la cobertura de tratamiento de aguas residuales.
420301	01	Ampliar la red estatal de caminos y puentes.
	02	Mejorar la red estatal de caminos y puentes.
	03	Impulsar la infraestructura de las telecomunicaciones.

Programa Sectorial		
Programa	Clave Alineación	Descripción
E	206420201 306420301	En Construcción.

GOBIERNO CONSTITUCIONAL DEL ESTADO DE CHIAPAS
**SECRETARÍA DE HACIENDA
 PRESUPUESTO DE EGRESOS 2019**
**AVANCE DE CUMPLIMIENTO DE INDICADORES ESTRATÉGICOS
 ENERO - DICIEMBRE**
Organismo Público: 2.1.1.2.0.360 Comisión de Caminos e Infraestructura Hidráulica

Objetivos Estratégicos		
No. Obj.	Clave Alineación	Descripción
1	306420301E	Modernizar y conservar la infraestructura carretera, así como mantener en buen estado a la red de caminos rurales.
2	206420201E	Ampliar la cobertura de Agua Potable, Alcantarillado y Saneamiento.

Indicadores Estratégicos														
No. Obj	No. Ind	Tipo y Dimensión	Unidad de Medida	Nombre del Indicador	Descripción Cualitativa (Numerador / Denominador)	Año y Valor de Línea Base	Denominador (A)	Total Numerador	Programado (B)				Avances	
									Modificado (C)				Efic. del Ejer. D/C	Meta Indic. D/A
									Alcanzado (D)					
									Trimestres					
I	II	III	IV											
1	1	Estratégico Eficacia	Kilómetro	Porcentaje de mejora en la modernización de infraestructura carretera.	Número de Kilómetros de caminos a modernizar. / Total de kilómetros de caminos programados a modernizar.	2019	250.00	250.00	0.00	0.00	0.00	250.00	55.71%	55.71%
							250.00	250.00	0.00	0.00	0.00	250.00		
							139.28	139.28	0.00	0.00	0.00	139.28		
2	1	Estratégico Eficacia	Persona	Porcentaje de incremento del servicio básico de agua potable.	Número de población beneficiada con servicio de agua potable. / Total de la población carente de servicios básicos a beneficiar en el sexenio.	2019	5,066,845.00	5,000,755.00	0.00	0.00	0.00	5,000,755.00	100.25%	98.94%
							90.80	5,000,755.00	0.00	0.00	0.00	5,000,755.00		
							5,013,355.00	5,013,355.00	0.00	0.00	0.00	5,013,355.00		
2	2	Estratégico Eficacia	Persona	Porcentaje de incremento en el servicio de alcantarillado.	Número población beneficiada con servicio de alcantarillado. / Total de la población carente de servicios básicos a beneficiar en el sexenio.	2019	5,066,845.00	4,885,099.00	0.00	0.00	0.00	4,885,099.00	100.10%	96.51%
							88.87	4,885,099.00	0.00	0.00	0.00	4,885,099.00		
							4,890,195.00	4,890,195.00	0.00	0.00	0.00	4,890,195.00		
2	3	Estratégico Eficacia	Planta Tratamiento	Porcentaje de construcción de plantas de tratamiento.	Número de plantas de tratamiento construidas. / Total de plantas de tratamiento programadas en el sexenio.	2019	95.00	6.00	0.00	0.00	0.00	6.00	100.00%	6.32%
							6.00	6.00	0.00	0.00	0.00	6.00		
							6.00	6.00	0.00	0.00	0.00	6.00		

Productos y Servicios	Clientes y Usuarios
Planear y ejecutar programas y proyectos de obras destinadas a proveer de infraestructura y servicios básicos a la sociedad, en infraestructura carretera, caminos y puentes, hidráulicas y demás que correspondan, permitiendo con esta mejorar las condiciones sociales y económicas de nuestro Estado.	Organismos públicos, empresas constructoras y de servicios, consultores y población en general.

GOBIERNO CONSTITUCIONAL DEL ESTADO DE CHIAPAS
COMISIÓN DE CAMINOS E INFRAESTRUCTURA HIDRÁULICA

SISTEMA CONTABLE 2019

INDICADORES DE POSTURA FISCAL / CON RECURSOS DEL EJERCICIO

DEL 1o. DE ENERO AL 31 DE DICIEMBRE DE 2019

Fecha: Página 1 de 1
 10/02/2020

CONCEPTO	ESTIMADO	DEVENGADO	PAGADO
I. Ingresos Presupuestarios	2,036,004,656.11	1,568,370,156.08	1,568,370,156.08
Ingresos del Gobierno de la Entidad Federativa	0.00	0.00	0.00
Ingresos del Sector Paraestatal	2,036,004,656.11	1,568,370,156.08	1,568,370,156.08
II. Egresos Presupuestarios	2,036,004,656.11	1,526,323,309.83	1,429,166,780.58
Egresos del Gobierno de la Entidad Federativa	0.00	0.00	0.00
Egresos del Sector Paraestatal	2,036,004,656.11	1,526,323,309.83	1,429,166,780.58
III. Balance Presupuestario (Superávit o Déficit) (III = I - II)	0.00	42,046,846.25	139,203,375.50

CONCEPTO	ESTIMADO	DEVENGADO	PAGADO
III. Balance Presupuestario (Superávit o Déficit)	0.00	42,046,846.25	139,203,375.50
IV. Intereses, Comisiones y Gastos de la Deuda	0.00	0.00	0.00
V. Balance Primario (Superávit o Déficit) (V = III - IV)	0.00	42,046,846.25	139,203,375.50

CONCEPTO	ESTIMADO	DEVENGADO	PAGADO
A. Financiamiento	0.00	0.00	0.00
B. Amortización de la Deuda	0.00	0.00	0.00
C. Endeudamiento o Desendeudamiento (C= A - B)	0.00	0.00	0.00

GOBIERNO CONSTITUCIONAL DEL ESTADO DE CHIAPAS
COMISIÓN DE CAMINOS E INFRAESTRUCTURA HIDRÁULICA

SISTEMA CONTABLE 2019
RELACIÓN DE CUENTAS BANCARIAS PRODUCTIVAS ESPECÍFICAS
DEL 1o. DE ENERO AL 31 DE DICIEMBRE DE 2019

Fecha: Página 1 de 1
07/02/2020

FONDO, PROGRAMA O CONVENIO	DATOS DE LA CUENTA BANCARIA		
	INSTITUCIÓN BANCARIA	NÚMERO DE CUENTA	TIPO DE CUENTA
COMISION DE CAMINOS E INFRAESTRUCTURA HIDRAULICA FISE 2019	BANORTE, S.A.	1051928068	Maestra de Recursos Federales
CCEIH FONDO PARA ENTIDADES FED Y MPIO DE HIDROCARBURO 2019	BANORTE, S.A.	1054232373	Maestra de Recursos Federales
CCEIH FIES 2018	BANORTE, S.A.	1058427412	Maestra de Recursos Federales
CCEIH PROAGUA PTAR 2019	BANORTE, S.A.	1063018663	Maestra de Recursos Federales
CCEIH PROAGUA APAUR 2019	BANORTE, S.A.	1063018645	Maestra de Recursos Federales
CCEIH PROAGUA APARURAL 2019	BANORTE, S.A.	1063018654	Maestra de Recursos Federales

GOBIERNO CONSTITUCIONAL DEL ESTADO DE CHIAPAS
COMISIÓN DE CAMINOS E INFRAESTRUCTURA HIDRÁULICA

SISTEMA CONTABLE 2019

RELACIÓN DE ESQUEMAS BURSÁTILES Y COBERTURAS FINANCIERAS

DEL 1o. DE ENERO AL 31 DE DICIEMBRE DE 2019

Página 1 de 1

Fecha: 10/02/2020

RELACIÓN DE ESQUEMAS BURSÁTILES Y DE COBERTURAS FINANCIERAS

NO APLICA

GOBIERNO CONSTITUCIONAL DEL ESTADO DE CHIAPAS
COMISIÓN DE CAMINOS E INFRAESTRUCTURA HIDRÁULICA

SISTEMA CONTABLE 2019

FORMATO DEL EJERCICIO Y DESTINO DE GASTO FEDERALIZADO Y REINTEGROS

DEL 1o. DE ENERO AL 31 DE DICIEMBRE DE 2019

Página 1 de 4

Fecha:

31/12/2019

Programa o Fondo	Destino de los Recursos	Ejercicio		Reintegro
		DEVENGADO	PAGADO	
5823 - 01 - FAIS Entidades (FISE). Ramo 33 - I003[1]	Cobertura Estatal	15,084,612.52	14,734,014.12	0.00
5823 - 01 - FAIS Entidades (FISE). Ramo 33 - I003[1]	Acala	25,896,027.61	19,258,793.84	0.00
5823 - 01 - FAIS Entidades (FISE). Ramo 33 - I003[1]	Amatán	15,421,956.91	6,704,226.30	0.00
5823 - 01 - FAIS Entidades (FISE). Ramo 33 - I003[1]	Amatenango de la Frontera	3,138,832.64	3,138,832.64	0.00
5823 - 01 - FAIS Entidades (FISE). Ramo 33 - I003[1]	Amatenango del Valle	5,934,089.13	5,923,647.02	0.00
5823 - 01 - FAIS Entidades (FISE). Ramo 33 - I003[1]	Angel Albino Corzo	17,296,302.81	16,952,703.85	0.00
5823 - 01 - FAIS Entidades (FISE). Ramo 33 - I003[1]	Arriaga	12,260,119.89	11,695,741.33	0.00
5823 - 01 - FAIS Entidades (FISE). Ramo 33 - I003[1]	Bella Vista	39,771,182.48	37,228,872.70	0.00
5823 - 01 - FAIS Entidades (FISE). Ramo 33 - I003[1]	Altamirano	36,547,250.56	26,661,626.30	0.00
5823 - 01 - FAIS Entidades (FISE). Ramo 33 - I003[1]	Bochil	33,436,530.35	30,029,874.00	0.00
5823 - 01 - FAIS Entidades (FISE). Ramo 33 - I003[1]	Cintalapa	25,937,835.71	21,657,575.07	0.00
5823 - 01 - FAIS Entidades (FISE). Ramo 33 - I003[1]	Comitán de Domínguez	30,783,408.95	29,478,157.35	0.00
5823 - 01 - FAIS Entidades (FISE). Ramo 33 - I003[1]	Chanal	5,280,046.87	5,280,046.87	0.00
5823 - 01 - FAIS Entidades (FISE). Ramo 33 - I003[1]	Chenalhó	2,808,937.67	2,808,937.67	0.00
5823 - 01 - FAIS Entidades (FISE). Ramo 33 - I003[1]	Chiapa de Corzo	16,148,318.56	16,148,318.56	0.00
5823 - 01 - FAIS Entidades (FISE). Ramo 33 - I003[1]	Chalchihuitán	443,182.74	443,182.74	0.00
5823 - 01 - FAIS Entidades (FISE). Ramo 33 - I003[1]	Chamula	56,292,519.65	54,366,606.00	0.00
5823 - 01 - FAIS Entidades (FISE). Ramo 33 - I003[1]	Chicomuselo	14,231,133.13	14,231,133.13	0.00
5823 - 01 - FAIS Entidades (FISE). Ramo 33 - I003[1]	Chilón	9,327,553.77	9,259,705.69	0.00
5823 - 01 - FAIS Entidades (FISE). Ramo 33 - I003[1]	Escuintla	160,122.68	160,122.68	0.00
5823 - 01 - FAIS Entidades (FISE). Ramo 33 - I003[1]	Frontera Comalapa	24,709,090.68	23,923,940.40	0.00
5823 - 01 - FAIS Entidades (FISE). Ramo 33 - I003[1]	Jiquipilas	1,038,728.85	1,038,728.85	0.00
5823 - 01 - FAIS Entidades (FISE). Ramo 33 - I003[1]	Larráinzar	3,642,479.90	3,642,479.90	0.00
5823 - 01 - FAIS Entidades (FISE). Ramo 33 - I003[1]	Mapastepec	1,000,000.00	1,000,000.00	0.00
5823 - 01 - FAIS Entidades (FISE). Ramo 33 - I003[1]	Las Margaritas	19,225,675.09	18,233,510.73	0.00
5823 - 01 - FAIS Entidades (FISE). Ramo 33 - I003[1]	Mitontic	2,431,292.19	2,413,046.04	0.00
5823 - 01 - FAIS Entidades (FISE). Ramo 33 - I003[1]	Motozintla	2,452,292.69	2,452,292.69	0.00
5823 - 01 - FAIS Entidades (FISE). Ramo 33 - I003[1]	Ocosingo	19,316,266.73	19,316,266.73	0.00
5823 - 01 - FAIS Entidades (FISE). Ramo 33 - I003[1]	Ocozocoautla de Espinosa	24,515,776.14	24,378,168.38	0.00
5823 - 01 - FAIS Entidades (FISE). Ramo 33 - I003[1]	Ostuacán	700,564.03	700,564.03	0.00
5823 - 01 - FAIS Entidades (FISE). Ramo 33 - I003[1]	Oxchuc	39,545,510.76	38,010,184.56	0.00
5823 - 01 - FAIS Entidades (FISE). Ramo 33 - I003[1]	Pijijiapan	22,704,968.57	21,521,323.37	0.00
5823 - 01 - FAIS Entidades (FISE). Ramo 33 - I003[1]	El Porvenir	2,692,707.61	2,692,707.61	0.00
5823 - 01 - FAIS Entidades (FISE). Ramo 33 - I003[1]	Pueblo Nuevo Solistahuacán	1,860,656.91	1,860,656.91	0.00
5823 - 01 - FAIS Entidades (FISE). Ramo 33 - I003[1]	Palenque	8,975,787.67	7,691,662.99	0.00
5823 - 01 - FAIS Entidades (FISE). Ramo 33 - I003[1]	Salto de Agua	16,480,075.94	16,005,843.77	0.00
5823 - 01 - FAIS Entidades (FISE). Ramo 33 - I003[1]	San Cristóbal de las Casas	21,168,997.99	16,132,725.66	0.00

GOBIERNO CONSTITUCIONAL DEL ESTADO DE CHIAPAS
COMISIÓN DE CAMINOS E INFRAESTRUCTURA HIDRÁULICA

SISTEMA CONTABLE 2019

FORMATO DEL EJERCICIO Y DESTINO DE GASTO FEDERALIZADO Y REINTEGROS

DEL 1o. DE ENERO AL 31 DE DICIEMBRE DE 2019

Página 2 de 4

Fecha:

31/12/2019

Programa o Fondo	Destino de los Recursos	Ejercicio		Reintegro
		DEVENGADO	PAGADO	
5823 - 01 - FAIS Entidades (FISE). Ramo 33 - I003[1]	San Fernando	12,450,592.35	10,893,250.81	0.00
5823 - 01 - FAIS Entidades (FISE). Ramo 33 - I003[1]	Solosuchiapa	7,625,583.12	7,179,701.60	0.00
5823 - 01 - FAIS Entidades (FISE). Ramo 33 - I003[1]	Soyaló	368,618.04	368,618.04	0.00
5823 - 01 - FAIS Entidades (FISE). Ramo 33 - I003[1]	Suchiapa	1,397,534.19	1,022,096.06	0.00
5823 - 01 - FAIS Entidades (FISE). Ramo 33 - I003[1]	Tapachula	50,182,196.89	49,634,996.89	0.00
5823 - 01 - FAIS Entidades (FISE). Ramo 33 - I003[1]	Tecpatán	9,133,452.61	9,133,452.61	0.00
5823 - 01 - FAIS Entidades (FISE). Ramo 33 - I003[1]	Tenejapa	8,242,418.38	8,166,623.80	0.00
5823 - 01 - FAIS Entidades (FISE). Ramo 33 - I003[1]	Teopisca	2,942,023.31	2,823,093.32	0.00
5823 - 01 - FAIS Entidades (FISE). Ramo 33 - I003[1]	Tila	1,800,563.43	1,800,563.43	0.00
5823 - 01 - FAIS Entidades (FISE). Ramo 33 - I003[1]	Tonalá	99,413,595.91	89,088,786.38	0.00
5823 - 01 - FAIS Entidades (FISE). Ramo 33 - I003[1]	Siltepec	9,328,753.94	8,427,930.49	0.00
5823 - 01 - FAIS Entidades (FISE). Ramo 33 - I003[1]	La Trinitaria	2,718,273.02	2,427,379.96	0.00
5823 - 01 - FAIS Entidades (FISE). Ramo 33 - I003[1]	Tuxtla Gutiérrez	8,125,093.01	7,363,615.76	0.00
5823 - 01 - FAIS Entidades (FISE). Ramo 33 - I003[1]	Tuxtla Chico	21,052,619.93	16,633,934.90	0.00
5823 - 01 - FAIS Entidades (FISE). Ramo 33 - I003[1]	Unión Juárez	309,043.89	309,043.89	0.00
5823 - 01 - FAIS Entidades (FISE). Ramo 33 - I003[1]	Venustiano Carranza	54,387,607.77	54,301,278.66	0.00
5823 - 01 - FAIS Entidades (FISE). Ramo 33 - I003[1]	Villa Corzo	8,801,598.82	8,801,598.82	0.00
5823 - 01 - FAIS Entidades (FISE). Ramo 33 - I003[1]	Villaflores	2,283,048.18	2,283,048.18	0.00
5823 - 01 - FAIS Entidades (FISE). Ramo 33 - I003[1]	Zinacantán	5,625,786.68	5,625,786.68	0.00
5823 - 01 - FAIS Entidades (FISE). Ramo 33 - I003[1]	San Juan Cancuc	2,842,185.62	2,842,185.62	0.00
5823 - 01 - FAIS Entidades (FISE). Ramo 33 - I003[1]	Benemérito de las America	2,438,157.03	2,438,157.03	0.00
5823 - 01 - FAIS Entidades (FISE). Ramo 33 - I003[1]	San Andrés Duraznal	632,985.59	632,985.59	0.00
5823 - 01 - FAIS Entidades (FISE). Ramo 33 - I003[1]	El Parral	35,190,750.95	34,792,150.59	0.00
5823 - 1a - Agua Potable, Drenaje y Tratamiento. Ramo 16 - S074	La Trinitaria	3,070,971.27	3,036,320.90	0.00
5823 - 1a - Agua Potable, Drenaje y Tratamiento. Ramo 16 - S074	Tenejapa	5,961,366.66	5,831,445.50	0.00
5823 - 1a - Agua Potable, Drenaje y Tratamiento. Ramo 16 - S074	Tumbalá	551,667.00	551,667.00	0.00
5823 - 1a - Agua Potable, Drenaje y Tratamiento. Ramo 16 - S074	Salto de Agua	1,675,397.89	1,491,024.12	0.00
5823 - 1a - Agua Potable, Drenaje y Tratamiento. Ramo 16 - S074	Oxchuc	4,933,879.92	4,933,879.92	0.00
5823 - 1a - Agua Potable, Drenaje y Tratamiento. Ramo 16 - S074	Ocosingo	2,613,411.33	2,566,818.03	0.00
5823 - 1a - Agua Potable, Drenaje y Tratamiento. Ramo 16 - S074	Ocozocoautla de Espinosa	2,735,674.85	2,659,880.78	0.00
5823 - 1a - Agua Potable, Drenaje y Tratamiento. Ramo 16 - S074	La Independencia	7,603,912.68	7,493,487.36	0.00
5823 - 1a - Agua Potable, Drenaje y Tratamiento. Ramo 16 - S074	Huehuetán	8,926,617.80	8,918,846.81	0.00
5823 - 1a - Agua Potable, Drenaje y Tratamiento. Ramo 16 - S074	Copainalá	1,200,000.00	1,200,000.00	0.00
5823 - 1a - Agua Potable, Drenaje y Tratamiento. Ramo 16 - S074	Chilón	2,128,323.57	2,128,323.57	0.00

GOBIERNO CONSTITUCIONAL DEL ESTADO DE CHIAPAS
COMISIÓN DE CAMINOS E INFRAESTRUCTURA HIDRÁULICA

SISTEMA CONTABLE 2019

FORMATO DEL EJERCICIO Y DESTINO DE GASTO FEDERALIZADO Y REINTEGROS

DEL 1o. DE ENERO AL 31 DE DICIEMBRE DE 2019

Página 3 de 4

Fecha:

31/12/2019

Programa o Fondo	Destino de los Recursos	Ejercicio		Reintegro
		DEVENGADO	PAGADO	
5823 - 1a - Agua Potable, Drenaje y Tratamiento. Ramo 16 - S074	Cintalapa	1,000,991.89	1,000,991.89	0.00
5823 - 1a - Agua Potable, Drenaje y Tratamiento. Ramo 16 - S074	Bella Vista	5,985,521.13	5,985,521.13	0.00
5828 - 01 - FAFEF. Ramo 33 - I012	Berriozabal	1,154,117.44	1,154,117.44	0.00
5828 - 01 - FAFEF. Ramo 33 - I012	Altamirano	11,043,044.23	11,043,044.23	0.00
5828 - 01 - FAFEF. Ramo 33 - I012	Coapilla	8,573,037.63	8,573,037.63	0.00
5828 - 01 - FAFEF. Ramo 33 - I012	Chiapa de Corzo	39,876,643.02	39,876,643.02	0.00
5828 - 01 - FAFEF. Ramo 33 - I012	Chamula	16,166,467.58	16,166,467.58	0.00
5828 - 01 - FAFEF. Ramo 33 - I012	Mapastepec	23,272,910.82	23,272,910.82	0.00
5828 - 01 - FAFEF. Ramo 33 - I012	Ostuacán	2,242,198.09	1,714,474.27	0.00
5828 - 01 - FAFEF. Ramo 33 - I012	Osumacinta	3,722,145.97	3,722,145.97	0.00
5828 - 01 - FAFEF. Ramo 33 - I012	Oxchuc	17,905,834.73	17,905,834.73	0.00
5828 - 01 - FAFEF. Ramo 33 - I012	Rayón	4,889,796.99	4,889,796.99	0.00
5828 - 01 - FAFEF. Ramo 33 - I012	San Fernando	4,272,766.45	4,272,766.45	0.00
5828 - 01 - FAFEF. Ramo 33 - I012	Tonalá	14,726,534.14	14,726,534.14	0.00
5828 - 01 - FAFEF. Ramo 33 - I012	Tuzantán	5,538,574.14	5,538,574.14	0.00
5828 - 01 - FAFEF. Ramo 33 - I012	Tuxtla Gutiérrez	31,068,266.62	31,068,266.62	0.00
5828 - 01 - FAFEF. Ramo 33 - I012	Villaflores	43,738,742.95	43,738,742.95	0.00
5851 - 01 - Fondo para Entidades Federativas y Municipios Productores de Hidrocarburos. Ramo 23 - U093	Pichucalco	691,209.35	691,209.35	0.00
5851 - 01 - Fondo para Entidades Federativas y Municipios Productores de Hidrocarburos. Ramo 23 - U093	Reforma	8,961,950.00	8,961,950.00	0.00
5851 - 01 - Fondo para Entidades Federativas y Municipios Productores de Hidrocarburos. Ramo 23 - U093	Ostuacán	10,919,264.90	10,919,264.90	0.00
5931 - 02 - Agua Potable, Drenaje y Tratamiento. Ramo 16 - S074	Oxchuc	4,933,879.93	4,933,879.93	0.00
5931 - 02 - Agua Potable, Drenaje y Tratamiento. Ramo 16 - S074	Salto de Agua	2,513,096.85	2,236,536.15	0.00
5931 - 02 - Agua Potable, Drenaje y Tratamiento. Ramo 16 - S074	Palenque	2,394,016.78	2,338,084.82	0.00
5931 - 02 - Agua Potable, Drenaje y Tratamiento. Ramo 16 - S074	La Independencia	6,271,383.11	6,181,035.08	0.00
5931 - 02 - Agua Potable, Drenaje y Tratamiento. Ramo 16 - S074	Las Margaritas	38,854.12	38,854.12	0.00
5931 - 02 - Agua Potable, Drenaje y Tratamiento. Ramo 16 - S074	Ocozacoautla de Espinosa	2,735,674.85	2,659,880.76	0.00
5931 - 02 - Agua Potable, Drenaje y Tratamiento. Ramo 16 - S074	Ocosingo	2,613,411.33	2,566,818.09	0.00
5931 - 02 - Agua Potable, Drenaje y Tratamiento. Ramo 16 - S074	Chilón	2,128,323.56	2,128,323.56	0.00
5931 - 02 - Agua Potable, Drenaje y Tratamiento. Ramo 16 - S074	Huehuetán	7,063,771.17	7,057,665.39	0.00
5931 - 02 - Agua Potable, Drenaje y Tratamiento. Ramo 16 - S074	Copainalá	1,200,000.00	1,200,000.00	0.00

GOBIERNO CONSTITUCIONAL DEL ESTADO DE CHIAPAS
COMISIÓN DE CAMINOS E INFRAESTRUCTURA HIDRÁULICA

SISTEMA CONTABLE 2019

FORMATO DEL EJERCICIO Y DESTINO DE GASTO FEDERALIZADO Y REINTEGROS

DEL 1o. DE ENERO AL 31 DE DICIEMBRE DE 2019

Página 4 de 4

Fecha:

31/12/2019

Programa o Fondo	Destino de los Recursos	Ejercicio		Reintegro
		DEVENGADO	PAGADO	
5931 - 02 - Agua Potable, Drenaje y Tratamiento. Ramo 16 - S074	Cintalapa	1,000,991.89	1,000,991.89	0.00
5931 - 02 - Agua Potable, Drenaje y Tratamiento. Ramo 16 - S074	Bella Vista	5,985,521.14	5,985,521.14	0.00
5931 - 02 - Agua Potable, Drenaje y Tratamiento. Ramo 16 - S074	Acala	913,840.02	913,840.02	0.00
5931 - 02 - Agua Potable, Drenaje y Tratamiento. Ramo 16 - S074	Acapetahua	448,960.00	448,960.00	0.00
5931 - 02 - Agua Potable, Drenaje y Tratamiento. Ramo 16 - S074	Cobertura Estatal	1,649,327.78	1,649,327.78	0.00
5931 - 02 - Agua Potable, Drenaje y Tratamiento. Ramo 16 - S074	Tenejapa	5,961,366.66	5,831,445.52	0.00
5931 - 02 - Agua Potable, Drenaje y Tratamiento. Ramo 16 - S074	La Trinitaria	587,061.61	587,061.61	0.00
5931 - 02 - Agua Potable, Drenaje y Tratamiento. Ramo 16 - S074	Tumbalá	551,667.00	551,667.00	0.00
5931 - 03 - Programa de Empleo Temporal (PET). Ramo 20 - S071	Cobertura Estatal	127,275,000.00	127,275,000.00	0.00
5932 - 01 - Fondo Regional. Ramo 23 - U019	Las Margaritas	5,038,664.59	5,038,664.59	0.00
5932 - 11 - Fideicomiso para la Infraestructura en los Estados. Ramo 23 - R141	Cintalapa	16,776,453.42	16,776,453.42	0.00
5932 - 11 - Fideicomiso para la Infraestructura en los Estados. Ramo 23 - R141	Bochil	8,377,243.50	8,377,243.50	0.00
5932 - 11 - Fideicomiso para la Infraestructura en los Estados. Ramo 23 - R141	Chiapa de Corzo	7,625,274.98	7,625,274.98	0.00
5932 - 11 - Fideicomiso para la Infraestructura en los Estados. Ramo 23 - R141	Villaflores	70,132,336.99	70,132,336.99	0.00
5932 - 11 - Fideicomiso para la Infraestructura en los Estados. Ramo 23 - R141	Simojovel	10,864,301.04	10,864,301.04	0.00

Concepto	31 de diciembre de 2019	31 de diciembre de 2018	Concepto	31 de diciembre de 2019	31 de diciembre de 2018
ACTIVO			PASIVO		
Activo Circulante			Pasivo Circulante		
Efectivo y Equivalentes	262,408,183.06	196,313,337.38	Cuentas por Pagar a Corto Plazo	105,499,227.01	116,165,498.65
Efectivo			Servicios Personales por Pagar a Corto Plazo	3,288,961.52	5,568,959.08
Bancos/Tesorería			Proveedores por Pagar a Corto Plazo	8,266,428.95	139,519.68
Bancos/Dependencias y Otros	118,933,309.81	48,257,904.41	Contratistas por Obras Públicas por Pagar a Corto Plazo	82,629,251.07	71,612,055.70
Inversiones Temporales (Hasta 3 Meses)			Participaciones y Aportaciones por Pagar a Corto Plazo		
Fondos con Afectación Específica	143,474,873.25	148,055,432.97	Transferencias Otorgadas por Pagar a Corto Plazo		
Depósitos de Fondos de Terceros en Garantía y/o Administración			Intereses, Comisiones y Otros Gastos de la Deuda Pública por Pagar a Corto Plazo		
Otros Efectivos y Equivalentes			Retenciones y Contribuciones por Pagar a Corto Plazo	7,368,567.84	23,728,683.43
Derechos a Recibir Efectivo o Equivalentes	71,037.23	2,548,654.89	Devoluciones de la Ley de Ingresos por Pagar a Corto Plazo		
Inversiones Financieras de Corto Plazo			Otras Cuentas por Pagar a Corto Plazo	3,946,017.63	15,116,280.76
Cuentas por Cobrar a Corto Plazo	71,037.23	2,548,654.89	Documentos por Pagar a Corto Plazo	0.00	0.00
Deudores Diversos por Cobrar a Corto Plazo			Documentos Comerciales por Pagar a Corto Plazo		
Ingresos por Recuperar a Corto Plazo			Documentos con Contratistas por Obras Públicas por Pagar a Corto Plazo		
Deudores por Anticipos de la Tesorería a Corto Plazo			Otros Documentos por Pagar a Corto Plazo		
Préstamos Otorgados a Corto Plazo			Porción a Corto Plazo de la Deuda Pública a Largo Plazo	0.00	0.00
Otros Derechos a Recibir Efectivo o Equivalentes a Corto Plazo			Porción a Corto Plazo de la Deuda Pública		
Derechos a Recibir Bienes o Servicios	0.00	1,022,212.67	Porción a Corto Plazo de Arrendamiento Financiero		
Anticipos a Proveedores por Adquisición de Bienes y Prestación de Servicios a Corto Plazo			Títulos y Valores a Corto Plazo	0.00	0.00
Anticipo a Proveedores por Adquisición de Bienes Inmuebles y Muebles a Corto Plazo			Pasivos Diferidos a Corto Plazo	0.00	0.00
Anticipo a Proveedores por Adquisición de Bienes Intangibles a Corto Plazo			Ingresos Cobrados por Adelantado a Corto Plazo		
Anticipo a Contratistas por Obras Públicas a Corto Plazo		1,022,212.67	Intereses Cobrados por Adelantado a Corto Plazo		
Otros Derechos a Recibir Bienes o Servicios a Corto Plazo			Otros Pasivos Diferidos a Corto Plazo		
Inventarios	0.00	0.00	Fondos y Bienes de Terceros en Garantía y/o Administración a Corto Plazo	120,818.48	1,850,071.94
Inventario de Mercancías para Venta			Fondos en Garantía a Corto Plazo		
Inventario de Mercancías Terminadas			Fondos en Administración a Corto Plazo	120,818.48	1,850,071.94
Inventario de Mercancías en Proceso de Elaboración			Fondos Contingentes a Corto Plazo		
Inventario de Materias Primas, Materiales y Suministros para Producción			Fondos de Fideicomisos, Mandatos y Contratos Análogos a Corto Plazo		
Bienes en Tránsito			Otros Fondos de Terceros en Garantía y/o Administración a Corto Plazo		
Almacenes	0.00	0.00	Valores y Bienes en Garantía a Corto Plazo		
Estimación por Pérdida o Deterioro de Activos Circulantes	0.00	0.00	Provisiones a Corto Plazo	0.00	0.00
Estimaciones para Cuentas Incobrables por Derechos a Recibir Efectivo o Equivalentes			Provisión para Demandas y Juicios a Corto Plazo		
Estimación por Deterioro de Inventarios			Provisión para Contingencias a Corto Plazo		
Otros Activos Circulantes	0.00	0.00	Otras Provisiones a Corto Plazo		
Valores en Garantía			Otros Pasivos a Corto Plazo	0.00	127,375,000.87
Bienes en Garantía (excluye depósitos de fondos)			Ingresos por Clasificar		
Bienes Derivados de Embargos, Decomisos, Aseguramientos y Dación en Pago			Recaudación por Participar		
Adquisición con Fondos de Terceros			Otros Pasivos Circulantes		127,375,000.87
Total de Activos Circulantes	262,479,220.29	199,884,204.94	Total de Pasivos Circulantes	105,620,045.49	245,390,571.46
Activo No Circulante			Pasivo No Circulante		
Inversiones Financieras a Largo Plazo			Cuentas por Pagar a Largo Plazo	101,644,077.15	77,332,447.57
Derechos a Recibir Efectivo o Equivalentes a Largo Plazo	845,313.40	56,034,389.13	Documentos por Pagar a Largo Plazo		
Bienes Inmuebles, Infraestructura y Construcciones en Proceso	6,568,805,705.75	9,250,376,334.81	Deuda Pública a Largo Plazo		
Bienes Muebles	131,078,157.08	128,153,032.45	Pasivos Diferidos a Largo Plazo	14,537,420.37	
Activos Intangibles			Fondos y Bienes de Terceros en Garantía y/o Administración a Largo Plazo		
Depreciación, Deterioro y Amortización Acumulada de Bienes	(123,114,522.70)		Provisiones a Largo Plazo		
Activos Diferidos	18,357,908.91	213,216,605.40	Total de Pasivos No Circulantes	116,181,497.52	77,332,447.57
Estimación por Pérdida o Deterioro de Activos no Circulantes			Total del Pasivo	221,801,543.01	322,723,019.03
Otros Activos no Circulantes			HACIENDA PÚBLICA / PATRIMONIO		
Total de Activos No Circulantes	6,595,972,562.44	9,647,780,361.79	Hacienda Pública/Patrimonio Contribuido	8,967,926.00	6,243,426.00
Total del Activo	6,858,451,782.73	9,847,664,566.73	Aportaciones		
			Donaciones de Capital	8,967,926.00	6,243,426.00
			Actualización de la Hacienda Pública/Patrimonio		
			Hacienda Pública/Patrimonio Generado	6,627,682,313.72	9,518,698,121.70
			Resultados del Ejercicio (Ahorro/Desahorro)	1,332,262,800.51	2,474,004,195.48
			Resultados de Ejercicios Anteriores	5,295,419,513.21	7,044,693,926.22
			Revalúos		
			Reservas		
			Rectificaciones de Resultados de Ejercicios Anteriores		
			Exceso o Insuficiencia en la Actualización de la Hacienda Pública/Patrimonio	0.00	0.00
			Resultado por Posición Monetaria		
			Resultado por Tenencia de Activos no Monetarios		
Total de Activos No Circulantes	6,595,972,562.44	9,647,780,361.79	Total Hacienda Pública/Patrimonio	6,636,650,239.72	9,524,941,547.70
Total del Activo	6,858,451,782.73	9,847,664,566.73	Total del Pasivo y Hacienda Pública/Patrimonio	6,858,451,782.73	9,847,664,566.73

GOBIERNO CONSTITUCIONAL DEL ESTADO DE CHIAPAS
COMISIÓN DE CAMINOS E INFRAESTRUCTURA HIDRÁULICA

SISTEMA CONTABLE 2019

INFORME ANALÍTICO DE LA DEUDA PÚBLICA Y OTROS PASIVOS
DEL 1o. DE ENERO AL 31 DE DICIEMBRE DE 2019

Página 1 de 1
 Fecha: 10/02/2020
 LDF-2

Denominación de la Deuda Pública y Otros Pasivos	Saldo al 31 de diciembre de 2018	Disposiciones del Período	Amortizaciones del Período	Revaluaciones, Reclasificaciones y Otros Ajustes	Saldo Final del Período	Pago de Intereses del Período	Pago de Comisiones y demás costos asociados durante el Período
Deuda Pública	0.00	0.00	0.00	0.00	0.00	0.00	0.00
Corto Plazo	0.00	0.00	0.00	0.00	0.00	0.00	0.00
Instituciones de Crédito							
Títulos y Valores							
Arrendamientos Financieros							
Largo Plazo	0.00	0.00	0.00	0.00	0.00		
Instituciones de Crédito							
Títulos y Valores							
Arrendamientos Financieros							
Otros Pasivos	322,723,019.03				221,801,543.01		
Total de la Deuda Pública y Otros Pasivos	322,723,019.03	0.00	0.00	0.00	221,801,543.01	0.00	0.00
Deuda Contingente (Informativo)							
Valor de Instrumentos Bono Cupón Cero (Informativo)							
Instrumento Bono Cupón Cero 1, Banobras							
Instrumento Bono Cupón Cero 2, Banobras							

Obligaciones a Corto Plazo	Monto Contratado	Plazo Pactado	Tasa de Interés	Comisiones y Costos Relacionados	Tasa Efectiva
Obligaciones a Corto Plazo (Informativo)					

GOBIERNO CONSTITUCIONAL DEL ESTADO DE CHIAPAS
COMISIÓN DE CAMINOS E INFRAESTRUCTURA HIDRÁULICA

SISTEMA CONTABLE 2019

INFORME ANALÍTICO DE OBLIGACIONES DIFERENTES DE FINANCIAMIENTOS

DEL 1o. DE ENERO AL 31 DE DICIEMBRE DE 2019

Fecha:

Página 1 de 1

10/02/2020

LDF-3

DENOMINACIÓN DE LAS OBLIGACIONES DIFERENTES DE FINANCIAMIENTO	FECHA DEL CONTRATO	FECHA DE INICIO DE OPERACIÓN DEL PROYECTO	FECHA DE VENCIMIENTO	MONTO DE LA INVERSIÓN PACTADO	PLAZO PACTADO	MONTO PROMEDIO MENSUAL DEL PAGO DE LA CONTRAPRESTACIÓN	MONTO PROMEDIO MENSUAL DEL PAGO DE LA CONTRAPRESTACIÓN CORRESPONDIENTE AL PAGO DE INVERSIÓN	MONTO PAGADO DE LA INVERSIÓN AL 31 DE DICIEMBRE DE 2019	MONTO PAGADO DE LA INVERSIÓN ACTUALIZADO AL 31 DE DICIEMBRE DE 2019	SALDO PENDIENTE POR PAGAR DE LA INVERSIÓN AL 31 DE DICIEMBRE DE 2019
---	--------------------	---	----------------------	-------------------------------	---------------	--	---	---	---	--

APP'S

- APP 1
- APP 2
- APP 3
- APP XX

Otros instrumentos

- Otro instrumento 1
- Otro instrumento 2
- Otro instrumento 3
- Otro instrumento XX

Total de Obligaciones Diferentes de Financiamiento



NO APLICA

SISTEMA CONTABLE 2019

Página 1 de 1

BALANCE PRESUPUESTARIO

Fecha: 10/02/2020

DEL 1o. DE ENERO AL 31 DE DICIEMBRE DE 2019
LDF 4

CONCEPTO	ESTIMADO/APROBADO	DEVENGADO	RECAUDADO/PAGADO
Ingresos Totales	2,036,004,656.11	1,568,370,156.08	1,568,370,156.08
Ingresos de Libre Disposición	140,128,025.60	156,914,481.45	156,914,481.45
Transferencias Federales Etiquetadas	1,895,876,630.51	1,411,455,674.63	1,411,455,674.63
Financiamiento Neto	0.00	0.00	0.00
Egresos Presupuestarios	2,036,004,656.11	1,672,967,700.97	1,575,811,171.72
Gasto No Etiquetado (sin incluir Amortización de la Deuda Pública)	140,128,025.60	151,685,104.83	128,148,794.27
Gasto Etiquetado (sin incluir Amortización de la Deuda Pública)	1,895,876,630.51	1,521,282,596.14	1,447,662,377.45
Remanentes del Ejercicio Anterior		145,953,181.79	145,953,181.79
Remanentes de Ingresos de Libre Disposición aplicados en el periodo		106,675.57	106,675.57
Remanentes de Transferencias Federales Etiquetadas aplicados en el periodo		145,846,506.22	145,846,506.22
Balance Presupuestario	0.00	41,355,636.90	138,512,166.15
Balance Presupuestario sin Financiamiento Neto	0.00	41,355,636.90	138,512,166.15
Balance Presupuestario sin Financiamiento Neto y sin Remanentes del Ejercicio Anterior	0.00	(104,597,544.89)	(7,441,015.64)

CONCEPTO	APROBADO	DEVENGADO	PAGADO
Intereses, Comisiones y Gastos de la Deuda	0.00	0.00	0.00
Intereses, Comisiones y Gastos de la Deuda con Gasto No Etiquetado	0.00	0.00	0.00
Intereses, Comisiones y Gastos de la Deuda con Gasto Etiquetado	0.00	0.00	0.00
Balance Primario	0.00	(104,597,544.89)	(7,441,015.64)

CONCEPTO	ESTIMADO/APROBADO	DEVENGADO	RECAUDADO/PAGADO
Financiamiento	0.00	0.00	0.00
Financiamiento con Fuente de Pago de Ingresos de Libre Disposición	0.00	0.00	0.00
Financiamiento con Fuente de Pago de Transferencias Federales Etiquetadas	0.00	0.00	0.00
Amortización de la Deuda	0.00	0.00	0.00
Amortización de la Deuda Pública con Gasto No Etiquetado	0.00	0.00	0.00
Amortización de la Deuda Pública con Gasto Etiquetado	0.00	0.00	0.00
Financiamiento Neto	0.00	0.00	0.00

CONCEPTO	ESTIMADO/APROBADO	DEVENGADO	RECAUDADO/PAGADO
Ingresos de Libre Disposición	140,128,025.60	156,914,481.45	156,914,481.45
Financiamiento Neto con Fuente de Pago de Ingresos de Libre Disposición	0.00	0.00	0.00
Financiamiento con Fuente de Pago de Ingresos de Libre Disposición	0.00	0.00	0.00
Amortización de la Deuda Pública con Gasto No Etiquetado	0.00	0.00	0.00
Gasto No Etiquetado (sin incluir amortización de la Deuda Pública)	140,128,025.60	151,685,104.83	128,148,794.27
Remanentes de Ingresos de Libre Disposición aplicados en el periodo		106,675.57	106,675.57
Balance Presupuestario de Recursos Disponibles	0.00	5,336,052.19	28,872,362.75
Balance Presupuestario de Recursos Disponibles sin Financiamiento Neto	0.00	5,336,052.19	28,872,362.75

CONCEPTO	ESTIMADO/APROBADO	DEVENGADO	RECAUDADO/PAGADO
Transferencias Federales Etiquetadas	1,895,876,630.51	1,411,455,674.63	1,411,455,674.63
Financiamiento Neto con fuente de Pago de Transferencias Federales Etiquetadas	0.00	0.00	0.00
Financiamiento con Fuente de Pago de Transferencias Federales Etiquetadas	0.00	0.00	0.00
Amortización de la Deuda Pública con Gasto Etiquetado	0.00	0.00	0.00
Gasto Etiquetado (sin incluir Amortización de la Deuda)	1,895,876,630.51	1,521,282,596.14	1,447,662,377.45
Remanentes de Transferencias Federales Etiquetadas aplicados en el periodo		145,846,506.22	145,846,506.22
Balance Presupuestario de Recursos Etiquetados	0.00	36,019,584.71	109,639,803.40
Balance Presupuestario de Recursos Etiquetados sin Financiamiento Neto	0.00	36,019,584.71	109,639,803.40

NOMBRE DEL ENTE PUBLICO : Comisión de Caminos e Infraestructura Hidráulica

Estado Analítico del Ejercicio del Presupuesto de Egresos Detallado – LDF 6a.

Clasificación por Objeto del Gasto (Capítulo y Concepto)

Del 1 de Enero al 31 de diciembre de 2019

(PESOS)

Concepto	Egresos					Subejercicio
	Aprobado	Ampliaciones / Reducciones	Modificado	Devengado	Pagado	
b5) Productos Químicos, Farmacéuticos y de Laboratorio.	0.00	0.00	0.00	0.00	0.00	0.00
b6) Combustibles, Lubricantes y Aditivos.	1,680,000.00	-825,975.46	854,024.54	854,024.54	854,024.54	0.00
b7) Vestuario, Blancos, Prendas de Protección y Artículos Deportivos.	0.00	0.00	0.00	0.00	0.00	0.00
b8) Materiales y Suministros para Seguridad.	0.00	0.00	0.00	0.00	0.00	0.00
b9) Herramientas, Refacciones y Accesorios Menores.	0.00	0.00	0.00	0.00	0.00	0.00
C. Servicios Generales.	0.00	1,043,726.00	1,043,726.00	948,285.00	948,285.00	95,441.00
c1) Servicios Básicos.	0.00	0.00	0.00	0.00	0.00	0.00
c2) Servicios de Arrendamiento.	0.00	0.00	0.00	0.00	0.00	0.00
c3) Servicios Profesionales, Científicos, Técnicos y Otros Servicios.	0.00	500,000.00	500,000.00	500,000.00	500,000.00	0.00
c4) Servicios Financieros, Bancarios y Comerciales.	0.00	0.00	0.00	0.00	0.00	0.00
c5) Servicios de Instalación, Reparación, Mantenimiento y Conservación.	0.00	0.00	0.00	0.00	0.00	0.00
c6) Servicios de Comunicación Social y Publicidad.	0.00	0.00	0.00	0.00	0.00	0.00
c7) Servicios de Traslado y Viáticos.	0.00	543,726.00	543,726.00	448,285.00	448,285.00	95,441.00
c8) Servicios Oficiales.	0.00	0.00	0.00	0.00	0.00	0.00
c9) Otros Servicios Generales.	0.00	0.00	0.00	0.00	0.00	0.00
D. Transferencias, Asignaciones, Subsidios y Otras Ayudas.	0.00	127,275,000.00	127,275,000.00	127,275,000.00	127,275,000.00	0.00
d1) Transferencias Internas y Asignaciones al Sector Público.	0.00	127,275,000.00	127,275,000.00	127,275,000.00	127,275,000.00	0.00
d2) Transferencias al Resto del Sector Público.	0.00	0.00	0.00	0.00	0.00	0.00
d3) Subsidios y Subvenciones.	0.00	0.00	0.00	0.00	0.00	0.00
d4) Ayudas Sociales.	0.00	0.00	0.00	0.00	0.00	0.00
d5) Pensiones y Jubilaciones.	0.00	0.00	0.00	0.00	0.00	0.00
d6) Transferencias a Fideicomisos, Mandatos y Otros Análogos.	0.00	0.00	0.00	0.00	0.00	0.00
d7) Transferencias a la Seguridad Social	0.00	0.00	0.00	0.00	0.00	0.00
d8) Donativos	0.00	0.00	0.00	0.00	0.00	0.00
d9) Transferencias al Exterior.	0.00	0.00	0.00	0.00	0.00	0.00
E. Bienes Muebles, Inmuebles e Intangibles.	0.00	0.00	0.00	0.00	0.00	0.00
e1) Mobiliario y Equipo de Administración.	0.00	0.00	0.00	0.00	0.00	0.00
e2) Mobiliario y Equipo Educativo y Recreativo.	0.00	0.00	0.00	0.00	0.00	0.00
e3) Equipo e Instrumental Médico y de Laboratorio.	0.00	0.00	0.00	0.00	0.00	0.00
e4) Vehículos y Equipo de Transporte.	0.00	0.00	0.00	0.00	0.00	0.00
e5) Equipo de Defensa y Seguridad.	0.00	0.00	0.00	0.00	0.00	0.00
e6) Maquinaria, Otros Equipos y Herramientas.	0.00	0.00	0.00	0.00	0.00	0.00
e7) Activos Biológicos.	0.00	0.00	0.00	0.00	0.00	0.00
e8) Bienes Inmuebles.	0.00	0.00	0.00	0.00	0.00	0.00
e9) Activos Intangibles.	0.00	0.00	0.00	0.00	0.00	0.00
F. Inversión Pública.	1,894,196,630.51	-465,375,990.85	1,428,820,639.66	1,392,205,286.60	1,318,585,067.91	36,615,353.06
f1) Obra Pública en Bienes de Dominio Público.	1,894,196,630.51	-465,375,990.85	1,428,820,639.66	1,392,205,286.60	1,318,585,067.91	36,615,353.06
f2) Obra Pública en Bienes Propios.	0.00	0.00	0.00	0.00	0.00	0.00
f3) Proyectos Productivos y Acciones de Fomento	0.00	0.00	0.00	0.00	0.00	0.00
G. Inversiones Financieras y Otras Provisiones.	0.00	0.00	0.00	0.00	0.00	0.00
g1) Inversiones para el Fomento de Actividades Productivas	0.00	0.00	0.00	0.00	0.00	0.00
g2) Acciones y Participaciones de Capital	0.00	0.00	0.00	0.00	0.00	0.00
g3) Compra de Títulos y Valores	0.00	0.00	0.00	0.00	0.00	0.00
g4) Concesión de Préstamos.	0.00	0.00	0.00	0.00	0.00	0.00
g5) Inversiones en Fideicomisos, Mandatos y Otros Análogos. Fideicomiso de Desastres Naturales (informativo)	0.00	0.00	0.00	0.00	0.00	0.00
g6) Otras Inversiones Financieras	0.00	0.00	0.00	0.00	0.00	0.00
g7) Provisiones para Contingencias y Otras Erogaciones Especiales.	0.00	0.00	0.00	0.00	0.00	0.00
H. Participaciones y Aportaciones.	0.00	0.00	0.00	0.00	0.00	0.00
h1) Participaciones.	0.00	0.00	0.00	0.00	0.00	0.00
h2) Aportaciones.	0.00	0.00	0.00	0.00	0.00	0.00
h3) Convenios.	0.00	0.00	0.00	0.00	0.00	0.00
I. Deuda Pública.	0.00	0.00	0.00	0.00	0.00	0.00
i1) Amortización de la Deuda Pública.	0.00	0.00	0.00	0.00	0.00	0.00
i2) Intereses de la Deuda Pública.	0.00	0.00	0.00	0.00	0.00	0.00
i3) Comisiones de la Deuda Pública.	0.00	0.00	0.00	0.00	0.00	0.00
i4) Gastos de la Deuda Pública.	0.00	0.00	0.00	0.00	0.00	0.00
i5) Costo por Coberturas.	0.00	0.00	0.00	0.00	0.00	0.00
i6) Apoyos Financieros.	0.00	0.00	0.00	0.00	0.00	0.00
i7) Adeudos de Ejercicios Fiscales Anteriores (ADEFAS).	0.00	0.00	0.00	0.00	0.00	0.00
III. Total de Egresos	2,036,004,656.11	-320,990,108.89	1,715,014,547.22	1,672,967,700.97	1,575,811,171.72	42,046,846.25

NOMBRE DEL ENTE PÚBLICO : Comisión de Caminos e Infraestructura Hidráulica
Estado Analítico del Ejercicio del Presupuesto de Egresos Detallado – LDF 6b.

Clasificación Administrativa

Del 1 de Enero al 31 de diciembre de 2019

(PESOS)

Concepto	Egresos					Subejercicio
	Aprobado	Ampliaciones / Reducciones	Modificado	Devengado	Pagado	
I. Gasto No Etiquetado	140,128,025.60	16,893,131.42	157,021,157.02	151,685,104.83	128,148,794.27	5,336,052.19
E. Entidades Paraestatales y Fideicomisos No Empresariales y No Financieros	140,128,025.60	16,893,131.42	157,021,157.02	151,685,104.83	128,148,794.27	5,336,052.19
Comisión de Caminos e Infraestructura Hidráulica	140,128,025.60	16,893,131.42	157,021,157.02	151,685,104.83	128,148,794.27	5,336,052.19
II. Gasto Etiquetado	1,895,876,630.51	-337,883,240.31	1,557,993,390.20	1,521,282,596.14	1,447,662,377.45	36,710,794.06
E. Entidades Paraestatales y Fideicomisos No Empresariales y No Financieros	1,895,876,630.51	-337,883,240.31	1,557,993,390.20	1,521,282,596.14	1,447,662,377.45	36,710,794.06
Comisión de Caminos e Infraestructura Hidráulica	1,895,876,630.51	-337,883,240.31	1,557,993,390.20	1,521,282,596.14	1,447,662,377.45	36,710,794.06
III. Total de Egresos	2,036,004,656.11	-320,990,108.89	1,715,014,547.22	1,672,967,700.97	1,575,811,171.72	42,046,846.25

NOMBRE DEL ENTE PÚBLICO : Comisión de Caminos e Infraestructura Hidráulica

Estado Analítico del Ejercicio del Presupuesto de Egresos Detallado – LDF 6c.

Clasificación Funcional (Finalidad y Función)

Del 1 de Enero al 31 de diciembre de 2019

(PESOS)

Concepto	Egresos					Subejercicio
	Aprobado	Ampliaciones / Reducciones	Modificado	Devengado	Pagado	
I. Gasto No Etiquetado	140,128,025.60	16,893,131.42	157,021,157.02	151,685,104.83	128,148,794.27	5,336,052.19
A. Gobierno	0.00	0.00	0.00	0.00	0.00	0.00
a1) Legislación	0.00	0.00	0.00	0.00	0.00	0.00
a2) Justicia	0.00	0.00	0.00	0.00	0.00	0.00
a3) Coordinación de la Política de Gobierno	0.00	0.00	0.00	0.00	0.00	0.00
a4) Relaciones Exteriores	0.00	0.00	0.00	0.00	0.00	0.00
a5) Asuntos Financieros y Hacendarios	0.00	0.00	0.00	0.00	0.00	0.00
a6) Seguridad Nacional	0.00	0.00	0.00	0.00	0.00	0.00
a7) Asuntos de Orden Público y de Seguridad Interior	0.00	0.00	0.00	0.00	0.00	0.00
a8) Otros Servicios Generales	0.00	0.00	0.00	0.00	0.00	0.00
B. Desarrollo Social	10,770,000.00	-4,643,855.86	6,126,144.14	5,203,127.71	2,135,998.57	923,016.43
b1) Protección Ambiental	7,850,000.00	-6,670,000.00	1,180,000.00	1,105,741.90	372,306.00	74,258.10
b2) Vivienda y Servicios a la Comunidad	2,920,000.00	2,026,144.14	4,946,144.14	4,097,385.81	1,763,692.57	848,758.33
b3) Salud	0.00	0.00	0.00	0.00	0.00	0.00
b4) Recreación, Cultura y Otras Manifestaciones Sociales	0.00	0.00	0.00	0.00	0.00	0.00
b5) Educación	0.00	0.00	0.00	0.00	0.00	0.00
b6) Protección Social	0.00	0.00	0.00	0.00	0.00	0.00
b7) Otros Asuntos Sociales	0.00	0.00	0.00	0.00	0.00	0.00
C. Desarrollo Económico	129,358,025.60	18,308,791.17	147,666,816.77	143,253,781.39	123,857,612.70	4,413,035.38
c1) Asuntos Económicos, Comerciales y Laborales en General	0.00	0.00	0.00	0.00	0.00	0.00
c2) Agropecuaria, Silvicultura, Pesca y Caza	0.00	0.00	0.00	0.00	0.00	0.00
c3) Combustibles y Energía	0.00	0.00	0.00	0.00	0.00	0.00
c4) Minería, Manufacturas y Construcción	0.00	0.00	0.00	0.00	0.00	0.00
c5) Transporte	129,358,025.60	18,308,791.17	147,666,816.77	143,253,781.39	123,857,612.70	4,413,035.38
c6) Comunicaciones	0.00	0.00	0.00	0.00	0.00	0.00
c7) Turismo	0.00	0.00	0.00	0.00	0.00	0.00
c8) Ciencia, Tecnología e Innovación	0.00	0.00	0.00	0.00	0.00	0.00
c9) Otras Industrias y Otros Asuntos Económicos	0.00	0.00	0.00	0.00	0.00	0.00
D. Otras no Clasificadas en Funciones Anteriores	0.00	3,228,196.11	3,228,196.11	3,228,195.73	2,155,183.00	0.38
d1) Transac. de la Deuda Pública/Costo Financiero de la Deuda	0.00	0.00	0.00	0.00	0.00	0.00
d2) Transf., Part. y Aport. entre Diferentes Niv. y Ord. de Gob.	0.00	0.00	0.00	0.00	0.00	0.00
d3) Saneamiento del Sistema Financiero	0.00	0.00	0.00	0.00	0.00	0.00
d4) Adeudos de Ejercicios Fiscales Anteriores	0.00	3,228,196.11	3,228,196.11	3,228,195.73	2,155,183.00	0.38
II. Gasto Etiquetado	1,895,876,630.51	-337,883,240.31	1,557,993,390.20	1,521,282,596.14	1,447,662,377.45	36,710,794.06
A. Gobierno	0.00	0.00	0.00	0.00	0.00	0.00
a1) Legislación	0.00	0.00	0.00	0.00	0.00	0.00
a2) Justicia	0.00	0.00	0.00	0.00	0.00	0.00
a3) Coordinación de la Política de Gobierno	0.00	0.00	0.00	0.00	0.00	0.00
a4) Relaciones Exteriores	0.00	0.00	0.00	0.00	0.00	0.00
a5) Asuntos Financieros y Hacendarios	0.00	0.00	0.00	0.00	0.00	0.00
a6) Seguridad Nacional	0.00	0.00	0.00	0.00	0.00	0.00
a7) Asuntos de Orden Público y de Seguridad Interior	0.00	0.00	0.00	0.00	0.00	0.00
a8) Otros Servicios Generales	0.00	0.00	0.00	0.00	0.00	0.00
B. Desarrollo Social	1,211,015,811.93	-463,282,514.93	747,733,297.00	723,743,188.33	697,870,948.63	23,990,108.67
b1) Protección Ambiental	338,265,309.20	3,390,037.61	341,655,346.81	341,623,719.81	326,958,533.70	31,627.00
b2) Vivienda y Servicios a la Comunidad	872,750,502.73	-466,672,552.54	406,077,950.19	382,119,468.52	370,912,414.93	23,958,481.67
b3) Salud	0.00	0.00	0.00	0.00	0.00	0.00
b4) Recreación, Cultura y Otras Manifestaciones Sociales	0.00	0.00	0.00	0.00	0.00	0.00
b5) Educación	0.00	0.00	0.00	0.00	0.00	0.00
b6) Protección Social	0.00	0.00	0.00	0.00	0.00	0.00
b7) Otros Asuntos Sociales	0.00	0.00	0.00	0.00	0.00	0.00
C. Desarrollo Económico	684,860,818.58	125,399,274.62	810,260,093.20	797,539,407.81	749,791,428.82	12,720,685.39
c1) Asuntos Económicos, Comerciales y Laborales en General	0.00	0.00	0.00	0.00	0.00	0.00
c2) Agropecuaria, Silvicultura, Pesca y Caza	0.00	0.00	0.00	0.00	0.00	0.00
c3) Combustibles y Energía	0.00	0.00	0.00	0.00	0.00	0.00
c4) Minería, Manufacturas y Construcción	0.00	0.00	0.00	0.00	0.00	0.00
c5) Transporte	684,860,818.58	125,399,274.62	810,260,093.20	797,539,407.81	749,791,428.82	12,720,685.39
c6) Comunicaciones	0.00	0.00	0.00	0.00	0.00	0.00
c7) Turismo	0.00	0.00	0.00	0.00	0.00	0.00
c8) Ciencia, Tecnología e Innovación	0.00	0.00	0.00	0.00	0.00	0.00
c9) Otras Industrias y Otros Asuntos Económicos	0.00	0.00	0.00	0.00	0.00	0.00
D. Otras no Clasificadas en Funciones Anteriores	0.00	0.00	0.00	0.00	0.00	0.00
d1) Transac. de la Deuda Pública/Costo Financiero de la Deuda	0.00	0.00	0.00	0.00	0.00	0.00
d2) Transf., Part. y Aport. entre Diferentes Niv. y Ord. de Gob.	0.00	0.00	0.00	0.00	0.00	0.00
d3) Saneamiento del Sistema Financiero	0.00	0.00	0.00	0.00	0.00	0.00
d4) Adeudos de Ejercicios Fiscales Anteriores	0.00	0.00	0.00	0.00	0.00	0.00
III. Total de Egresos	2,036,004,656.11	-320,990,108.89	1,715,014,547.22	1,672,967,700.97	1,575,811,171.72	42,046,846.25

NOMBRE DEL ENTE PÚBLICO : Comisión de Caminos e Infraestructura Hidráulica

Estado Analítico del Ejercicio del Presupuesto de Egresos Detallado – LDF 6d.

Clasificación de Servicios Personales por Categoría

Del 1 de Enero al 31 de diciembre de 2019

(PESOS)

Concepto	Egresos					Subejercicio
	Aprobado	Ampliaciones / Reducciones	Modificado	Devengado	Pagado	
I. Gasto No Etiquetado	98,811,418.69	2,800,340.40	101,611,759.09	98,147,577.56	94,858,616.04	3,464,181.53
A. Personal Administrativo y de Servicio Público	98,811,418.69	2,800,340.40	101,611,759.09	98,147,577.56	94,858,616.04	3,464,181.53
B. Magisterio	0.00	0.00	0.00	0.00	0.00	0.00
C. Servicios de Salud	0.00	0.00	0.00	0.00	0.00	0.00
c1) Personal Administrativo	0.00	0.00	0.00	0.00	0.00	0.00
c2) Personal Médico, Paramédico y Afín	0.00	0.00	0.00	0.00	0.00	0.00
D. Seguridad Pública	0.00	0.00	0.00	0.00	0.00	0.00
E. Gastos Asociados a la Implementación de Nuevas Leyes Federales o Reformas a las mismas Nombre del Programa o Ley 1	0.00	0.00	0.00	0.00	0.00	0.00
F. Sentencias Laborales Definitivas	0.00	0.00	0.00	0.00	0.00	0.00
II. Gasto Etiquetado	0.00	0.00	0.00	0.00	0.00	0.00
A. Personal Administrativo y de Servicio Público	0.00	0.00	0.00	0.00	0.00	0.00
B. Magisterio	0.00	0.00	0.00	0.00	0.00	0.00
C. Servicios de Salud	0.00	0.00	0.00	0.00	0.00	0.00
c1) Personal Administrativo	0.00	0.00	0.00	0.00	0.00	0.00
c2) Personal Médico, Paramédico y Afín	0.00	0.00	0.00	0.00	0.00	0.00
D. Seguridad Pública	0.00	0.00	0.00	0.00	0.00	0.00
E. Gastos Asociados a la Implementación de Nuevas Leyes Federales o Reformas a las mismas Nombre del Programa o Ley 1	0.00	0.00	0.00	0.00	0.00	0.00
F. Sentencias Laborales Definitivas	0.00	0.00	0.00	0.00	0.00	0.00
III. Total del Gasto en Servicios Personales	98,811,418.69	2,800,340.40	101,611,759.09	98,147,577.56	94,858,616.04	3,464,181.53

GOBIERNO CONSTITUCIONAL DEL ESTADO DE CHIAPAS
COMISIÓN DE CAMINOS E INFRAESTRUCTURA HIDRÁULICA

SISTEMA CONTABLE 2019

RELACION DE BIENES MUEBLES QUE COMPONEN SU PATRIMONIO

Cuenta Pública al 31 de diciembre de 2019

Página 1 de 18

Hora: 01:50:21p. m.

Fecha: 10/02/2020

Código	Descripción del Bien	Valor en Libros
1241	Mobiliario y Equipo de Administración	2,274,853.18
1241 131A0104 0002	Escritorio Secretarial, Marca: KUKULCAN, Mod: S/M, Serie: S/S, Invent: 2100004003922	1,730.00
1241 131A0104 0003	Escritorio Secretarial, Marca: KUKULCAN, Mod: S/M, Serie: S/S, Invent: 2100004003925	1,730.00
1241 131A0104 0004	Escritorio Secretarial, Marca: OFIK, Mod: S/M, Serie: S/S, Invent: 2100004004200	1,730.00
1241 131A0104 0005	Módulo Operativo, Marca: EUROESPACIO, Mod: MT-010, Serie: S/S, Invent: 2100004004352	1,400.00
1241 131A0104 0006	Módulo Operativo, Marca: EUROESPACIO, Mod: MT-010, Serie: S/S, Invent: 2100004004355	1,400.00
1241 131A0104 0008	Módulo Operativo, Marca: EUROESPACIO, Mod: MT-010, Serie: S/S, Invent: 2100004004373	1,400.00
1241 131A0105 0004	Escritorio Secretarial, Marca: OFIK, Mod: S/M, Serie: S/S, Invent: 2510005000031	1,730.00
1241 131A0105 0005	Escritorio Ejecutivo, Marca: OFICK, Mod: S/M, Serie: S/S, Invent: 2510005000074	4,500.00
1241 131A0105 0008	Escritorio Secretarial, Marca: S/M, Mod: S/M, Serie: S/S, Invent: 2510005000356	1,730.00
1241 131A0105 0009	Escritorio Secretarial, Marca: S/M, Mod: S/M, Serie: S/S, Invent: 2510005000359	1,730.00
1241 131A0105 0010	Sillón Secretarial Giratorio, Marca: S/M, Mod: S/M, Serie: S/S, Invent: 2510005000427	1,280.00
1241 131A0105 0013	Escritorio Secretarial, Marca: S/M, Mod: S/M, Serie: S/S, Invent: 2510005000496	1,730.00
1241 131A0105 0014	Escritorio Secretarial, Marca: S/M, Mod: S/M, Serie: S/S, Invent: 2510005000514	1,730.00
1241 131A0105 0016	Gabinete Universal, Marca: S/M, Mod: S/M, Serie: S/S, Invent: 2510005000537	1,950.00
1241 131A0105 0019	Archivero Modular de 2 Gavetas, Marca: S/M, Mod: S/M, Serie: S/S, Invent: 2510005000590	1,900.00
1241 131A0105 0020	Mesa para Sala de Juntas, Marca: S/M, Mod: S/M, Serie: S/S, Invent: 2510005000632	5,000.00
1241 131A0105 0021	Archivero Vertical de 2 Gavetas, Marca: S/M, Mod: S/M, Serie: S/S, Invent: 2510005000646	1,900.00
1241 131A0105 0022	Archivero Modular de 2 Gavetas, Marca: S/M, Mod: S/M, Serie: S/S, Invent: 2510005000744	1,900.00
1241 131A0105 0023	Archivero Modular de 2 Gavetas, Marca: S/M, Mod: S/M, Serie: S/S, Invent: 2510005000784	1,900.00
1241 131A0105 0024	Archivero Vertical de 4 Gavetas, Marca: S/M, Mod: S/M, Serie: S/S, Invent: 2510005000909	4,374.00
1241 131A0105 0025	Archivero Vertical de 2 Gavetas, Marca: S/M, Mod: S/M, Serie: S/S, Invent: 2510005000910	1,900.00
1241 131A0105 0027	Gabinete Universal, Marca: S/M, Mod: S/M, Serie: S/S, Invent: 2510005001052	1,950.00
1241 131A0105 0028	Archivero Vertical de 4 Gavetas, Marca: S/M, Mod: S/M, Serie: S/S, Invent: 2510005001398	4,374.00
1241 131A0105 0029	Archivero Vertical de 4 Gavetas, Marca: S/M, Mod: S/M, Serie: S/S, Invent: 2510005001399	4,374.00
1241 131A0105 0030	Aspiradora, Marca: KOBLENZ, Mod: POWERVAC2, Serie: 3017, Invent: 2510005001443	999.00
1241 131A0105 0032	Archivero Vertical de 4 Gavetas, Marca: S/M, Mod: S/M, Serie: S/S, Invent: 2540005000031	4,374.00
1241 131A0105 0035	Gabinete Universal, Marca: S/M, Mod: S/M, Serie: S/S, Invent: 2540005000085	1,950.00
1241 131A0105 0036	Archivero Vertical de 3 Gavetas, Marca: S/M, Mod: S/M, Serie: S/S, Invent: 2540005000102	1,890.00

GOBIERNO CONSTITUCIONAL DEL ESTADO DE CHIAPAS
COMISIÓN DE CAMINOS E INFRAESTRUCTURA HIDRÁULICA

SISTEMA CONTABLE 2019

RELACIÓN DE BIENES MUEBLES QUE COMPONEN SU PATRIMONIO

Página 2 de 18

Cuenta Pública al 31 de diciembre de 2019

Hora: 01:50:21p. m.

Fecha: 10/02/2020

Código	Descripción del Bien	Valor en Libros
1241 131A0105 0038	Archivero Vertical de 4 Gavetas, Marca: S/M, Mod: S/M, Serie: S/S, Invent: 2540005000120	4,374.00
1241 131A0105 0040	Escritorio Secretarial, Marca: S/M, Mod: S/M, Serie: S/S, Invent: 2540005000126	1,730.00
1241 131A0105 0045	Aire acondicionado, Marca: YORK, Mod: S/M, Serie: S/S, Invent: 2540005000190	1,095.00
1241 131A0105 0046	Archivero Vertical de 4 Gavetas, Marca: S/M, Mod: S/M, Serie: S/S, Invent: 2540005000230	4,374.00
1241 131A0105 0047	Escritorio Secretarial, Marca: S/M, Mod: S/M, Serie: S/S, Invent: 2540005000232	1,730.00
1241 131A0105 0048	Frigo-bar, Marca: S/M, Mod: S/M, Serie: S/S, Invent: 2540005000263	1,900.00
1241 131A0105 0049	Sillón Ejecutivo Giratorio, Marca: S/M, Mod: S/M, Serie: S/S, Invent: 2540005000264	1,280.00
1241 131A0105 0050	Aire acondicionado, Marca: YORK, Mod: S/M, Serie: S/S, Invent: 2540005000288	1,095.00
1241 131A0105 0051	Aire acondicionado, Marca: YORK, Mod: S/M, Serie: S/S, Invent: 2540005000289	1,095.00
1241 131A0105 0052	Sillón Ejecutivo Giratorio, Marca: S/M, Mod: S/M, Serie: S/S, Invent: 2540005000290	1,280.00
1241 131A0105 0057	Archivero Vertical de 4 Gavetas, Marca: S/M, Mod: S/M, Serie: S/S, Invent: 2540005000332	4,374.00
1241 131A0105 0058	Archivero Vertical de 2 Gavetas, Marca: S/M, Mod: S/M, Serie: S/S, Invent: 2540005000336	1,900.00
1241 131A0105 0060	Archivero Vertical de 4 Gavetas, Marca: S/M, Mod: S/M, Serie: S/S, Invent: 2540005000350	4,374.00
1241 131A0105 0061	Credenza, Marca: S/M, Mod: S/M, Serie: S/S, Invent: 2540005000359	2,895.00
1241 131A0105 0063	Archivero Vertical de 3 Gavetas, Marca: S/M, Mod: S/M, Serie: S/S, Invent: 2540005000387	1,890.00
1241 131A0105 0065	Escritorio Secretarial, Marca: S/M, Mod: S/M, Serie: S/S, Invent: 2540005000400	1,730.00
1241 131A0105 0066	Archivero Modular de 2 Gavetas, Marca: S/M, Mod: S/M, Serie: S/S, Invent: 2540005000404	1,900.00
1241 131A0105 0067	Archivero Vertical de 3 Gavetas, Marca: S/M, Mod: S/M, Serie: S/S, Invent: 2540005000405	1,890.00
1241 131A0105 0068	Archivero Vertical de 4 Gavetas, Marca: S/M, Mod: S/M, Serie: S/S, Invent: 2540005000406	4,374.00
1241 131A0105 0069	Sillón Ejecutivo Giratorio, Marca: S/M, Mod: S/M, Serie: S/S, Invent: 2540005000419	1,280.00
1241 131A0105 0070	Archivero Vertical de 3 Gavetas, Marca: S/M, Mod: S/M, Serie: S/S, Invent: 2540005000437	1,890.00
1241 131A0105 0071	Escritorio Secretarial, Marca: S/M, Mod: S/M, Serie: S/S, Invent: 2540005000443	1,730.00
1241 131A0105 0072	Librero Vertical, Marca: S/M, Mod: S/M, Serie: S/S, Invent: 2540005000446	1,000.00
1241 131A0105 0074	Archivero Vertical de 4 Gavetas, Marca: S/M, Mod: S/M, Serie: S/S, Invent: 2540005000474	4,374.00
1241 131A0105 0075	Escritorio Secretarial, Marca: S/M, Mod: S/M, Serie: S/S, Invent: 2540005000479	1,730.00
1241 131A0105 0076	Escritorio Secretarial, Marca: S/M, Mod: S/M, Serie: S/S, Invent: 2540005000481	1,730.00
1241 131A0105 0077	Escritorio Secretarial, Marca: S/M, Mod: S/M, Serie: S/S, Invent: 2540005000482	1,730.00
1241 131A0105 0078	Aire acondicionado, Marca: YORK, Mod: S/M, Serie: S/S, Invent: 2540005000487	1,095.00
1241 131A0105 0079	Aire acondicionado, Marca: YORK, Mod: S/M, Serie: S/S, Invent: 2540005000488	1,095.00
1241 131A0105 0080	Concentrador, Marca: 3COM, Mod: 3C16611, Serie: 09007ZBV206A794, Invent: 2540005000555	2,500.00
1241 131A0105 0081	Escritorio Secretarial, Marca: S/M, Mod: S/M, Serie: S/S, Invent: 2540005000671	1,730.00
1241 131A0105 0083	Aire acondicionado, Marca: S/M, Mod: S/M, Serie: S/S, Invent: 2540005001141	5,990.00
1241 131A0105 0084	Escritorio Secretarial, Marca: S/M, Mod: S/M, Serie: S/S, Invent: 2540005001227	1,730.00
1241 131A0105 0085	Archivero Vertical de 4 Gavetas, Marca: S/M, Mod: S/M, Serie: S/S, Invent: 2540005001244	4,374.00

GOBIERNO CONSTITUCIONAL DEL ESTADO DE CHIAPAS
COMISIÓN DE CAMINOS E INFRAESTRUCTURA HIDRÁULICA

SISTEMA CONTABLE 2019

RELACION DE BIENES MUEBLES QUE COMPONEN SU PATRIMONIO

Página 3 de 18

Cuenta Pública al 31 de diciembre de 2019

Hora: 01:50:21p. m.

Fecha: 10/02/2020

Código	Descripción del Bien	Valor en Libros
1241 131A0105 0086	Aire acondicionado, Marca: S/M, Mod: S/M, Serie: S/S, Invent: 2540005001249	5,990.00
1241 131A0105 0087	Sillón Ejecutivo Giratorio, Marca: S/M, Mod: S/M, Serie: S/S, Invent: 2540005001259	1,280.00
1241 131A0105 0088	Escritorio Secretarial, Marca: S/M, Mod: S/M, Serie: S/S, Invent: 2540005001271	1,730.00
1241 131A0105 0089	Escritorio Secretarial, Marca: S/M, Mod: S/M, Serie: S/S, Invent: 2540005001282	1,730.00
1241 131A0105 0090	Sillón Ejecutivo Giratorio, Marca: S/M, Mod: S/M, Serie: S/S, Invent: 2540005001286	1,280.00
1241 131A0105 0093	Credenza, Marca: S/MCA, Mod: S/M, Serie: S/S, Invent: 2580005000086	2,895.00
1241 131A0105 0098	Librero Horizontal, Marca: S/M, Mod: S/M, Serie: S/S, Invent: 2580005000167	1,150.00
1241 131A0105 0099	Escritorio Ejecutivo, Marca: S/M, Mod: S/M, Serie: S/S, Invent: 2580005000175	4,500.00
1241 131A0105 0102	Escritorio Secretarial, Marca: S/MCA, Mod: S/M, Serie: S/S, Invent: 2580005000207	1,730.00
1241 131A0105 0104	Escritorio Secretarial, Marca: S/MCA, Mod: S/M, Serie: S/S, Invent: 2580005000217	1,730.00
1241 131A0105 0105	Estante, Marca: S/M, Mod: S/M, Serie: S/S, Invent: 2580005000225	1,730.00
1241 131A0105 0109	Archivero Modular de 2 Gavetas, Marca: S/M, Mod: S/M, Serie: S/S, Invent: 2580005000289	1,900.00
1241 131A0105 0110	Sillón Secretarial Giratorio, Marca: S/MCA, Mod: S/M, Serie: S/S, Invent: 2580005000324	1,280.00
1241 131A0105 0113	Escritorio Secretarial, Marca: S/M, Mod: S/M, Serie: S/S, Invent: 2580005000347	1,730.00
1241 131A0105 0114	Sillón Secretarial Giratorio, Marca: S/MCA, Mod: S/M, Serie: S/S, Invent: 2580005000348	1,280.00
1241 131A0105 0115	Archivero Vertical de 4 Gavetas, Marca: INFASA, Mod: S/M, Serie: S/S, Invent: 2580005000357	4,374.00
1241 131A0105 0116	Archivero Modular de 2 Gavetas, Marca: S/M, Mod: S/M, Serie: S/S, Invent: 2580005000369	1,900.00
1241 131A0105 0120	Escritorio Secretarial, Marca: S/MCA, Mod: S/M, Serie: S/S, Invent: 2580005000530	1,730.00
1241 131A0105 0121	Escritorio Secretarial, Marca: S/M, Mod: S/M, Serie: S/S, Invent: 2580005000590	1,730.00
1241 131A0105 0122	Escritorio Secretarial, Marca: S/M, Mod: S/M, Serie: S/S, Invent: 2580005000643	1,730.00
1241 131A0105 0123	Escritorio Secretarial, Marca: S/M, Mod: S/M, Serie: S/S, Invent: 2580005000644	1,730.00
1241 131A0105 0124	Escritorio Secretarial, Marca: S/M, Mod: S/M, Serie: S/S, Invent: 2580005000646	1,730.00
1241 131A0105 0125	Sillón Secretarial Giratorio, Marca: S/M, Mod: S/M, Serie: S/S, Invent: 2580005000649	1,280.00
1241 131A0105 0129	Escritorio Secretarial, Marca: OFIK, Mod: NOVA, Serie: SERIE/SIN NUMERO, Invent: 2580005000670	1,730.00
1241 131A0105 0130	Archivero Vertical de 4 Gavetas, Marca: OFIK, Mod: NOVA, Serie: SERIE/NO., Invent: 2580005000672	4,374.00
1241 131A0105 0132	Archivero Vertical de 4 Gavetas, Marca: OFIK, Mod: S/M, Serie: S/S, Invent: 2580005000684	4,374.00
1241 131A0105 0133	Archivero Vertical de 4 Gavetas, Marca: OFIK, Mod: S/M, Serie: S/S, Invent: 2580005000686	4,374.00
1241 131A0105 0135	Escritorio Secretarial, Marca: OFIK, Mod: S/N, Serie: S/SERIE, Invent: 2580005000723	1,730.00
1241 131A0105 0136	Escritorio Secretarial, Marca: OFIK, Mod: NOVA, Serie: S/S, Invent: 2580005000784	1,730.00
1241 131A0105 0137	Escritorio Secretarial, Marca: OFIK, Mod: NOVA, Serie: S/S, Invent: 2580005000785	1,730.00
1241 131A0105 0139	Escritorio Secretarial, Marca: OFIK, Mod: NOVA, Serie: S/S, Invent: 2580005000845	1,730.00
1241 131A0105 0140	Sillón Ejecutivo Giratorio, Marca: OFIK, Mod: NOVA, Serie: S/S, Invent: 2580005000853	1,280.00

GOBIERNO CONSTITUCIONAL DEL ESTADO DE CHIAPAS
COMISIÓN DE CAMINOS E INFRAESTRUCTURA HIDRÁULICA

SISTEMA CONTABLE 2019

RELACION DE BIENES MUEBLES QUE COMPONEN SU PATRIMONIO

Página 4 de 18

Cuenta Pública al 31 de diciembre de 2019

Hora: 01:50:21p. m.

Fecha: 10/02/2020

Código	Descripción del Bien	Valor en Libros
1241 131A0105 0141	Sillón Ejecutivo Giratorio, Marca: OFIK, Mod: S/M, Serie: S/S, Invent: 2580005000859	1,280.00
1241 131A0105 0147	Engargoladora, Marca: WIRE-O, Mod: JBIEB132, Serie: JB1EB132, Invent: 2580005000893	1,800.00
1241 131A0105 0148	Archivero Vertical de 4 Gavetas, Marca: OFIK, Mod: S/M, Serie: S/S, Invent: 2580005000957	4,374.00
1241 131A0105 0150	Escritorio Secretarial, Marca: CARZA, Mod: S/M, Serie: S/S, Invent: 2580005001000	1,730.00
1241 131A0105 0151	Escritorio Secretarial, Marca: GEBESA, Mod: S/M, Serie: S/S, Invent: 2580005001007	1,730.00
1241 131A0105 0152	Escritorio Secretarial, Marca: GEBESA, Mod: S/M, Serie: S/S, Invent: 2580005001008	1,730.00
1241 131A0105 0153	Estación de Trabajo, Marca: OFIK, Mod: 119XP, Serie: S/S, Invent: 2580005001012	3,500.00
1241 131A0105 0154	Estación de Trabajo, Marca: OFIK, Mod: 119XP, Serie: S/S, Invent: 2580005001019	3,500.00
1241 131A0105 0156	Escritorio Secretarial, Marca: GEBESA, Mod: S/M, Serie: S/S, Invent: 2580005001138	1,730.00
1241 131A0105 0157	Escritorio Ejecutivo, Marca: S/M, Mod: S/M, Serie: S/S, Invent: 2580005001146	1,730.00
1241 131A0105 0158	Escritorio Secretarial, Marca: S/M, Mod: S/M, Serie: S/S, Invent: 2580005001149	1,730.00
1241 131A0105 0165	Aire acondicionado, Marca: S/M, Mod: S/M, Serie: S/S, Invent: 2580005001221	5,990.00
1241 131A0105 0167	Escritorio Ejecutivo, Marca: S/M, Mod: S/M, Serie: S/S, Invent: 2580005001229	4,500.00
1241 131A0105 0169	Frigo-bar, Marca: S/M, Mod: S/M, Serie: S/S, Invent: 2580005001270	1,900.00
1241 131A0105 0170	Archivero Vertical de 4 Gavetas, Marca: S/M, Mod: S/M, Serie: S/S, Invent: 2580005001271	4,374.00
1241 131A0105 0173	Sillón Ejecutivo Giratorio, Marca: S/M, Mod: S/M, Serie: S/S, Invent: 2580005001473	1,280.00
1241 131A0105 0175	Escritorio Secretarial, Marca: S/M, Mod: S/M, Serie: S/S, Invent: 2580005001492	1,730.00
1241 131A0105 0177	Escritorio Ejecutivo, Marca: S/M, Mod: S/M, Serie: S/S, Invent: 2580005001517	4,500.00
1241 131A0105 0179	Escritorio Secretarial, Marca: S/M, Mod: S/M, Serie: S/S, Invent: 2580005001528	1,730.00
1241 131A0105 0180	Sillón Ejecutivo Giratorio, Marca: S/M, Mod: S/M, Serie: S/S, Invent: 2580005001560	1,280.00
1241 131A0105 0181	Sillón Ejecutivo Giratorio, Marca: S/M, Mod: S/M, Serie: S/S, Invent: 2580005001571	1,280.00
1241 131A0105 0182	Escritorio Ejecutivo, Marca: S/M, Mod: S/M, Serie: S/S, Invent: 2580005001572	4,500.00
1241 131A0105 0187	Mesa para Sala de Juntas, Marca: S/M, Mod: S/M, Serie: S/S, Invent: 2580005001690	5,000.00
1241 131A0105 0192	Escritorio Secretarial, Marca: S/M, Mod: S/M, Serie: S/S, Invent: 2580005001743	1,730.00
1241 131A0105 0194	Escritorio Secretarial, Marca: S/M, Mod: S/M, Serie: S/S, Invent: 2580005001748	1,730.00
1241 131A0105 0195	Escritorio Secretarial, Marca: S/M, Mod: S/M, Serie: S/S, Invent: 2580005001750	1,730.00
1241 131A0105 0196	Mesa de Trabajo, Marca: S/M, Mod: S/M, Serie: S/S, Invent: 2580005001753	1,119.00
1241 131A0105 0199	Escritorio Ejecutivo, Marca: S/M, Mod: S/M, Serie: S/S, Invent: 2580005001850	4,500.00
1241 131A0105 0201	Archivero Modular de 2 Gavetas, Marca: S/M, Mod: S/M, Serie: S/S, Invent: 2580005001864	1,900.00
1241 131A0105 0209	Escritorio Ejecutivo, Marca: S/M, Mod: S/M, Serie: S/S, Invent: 2580005001879	4,500.00
1241 131A0105 0210	Escritorio Ejecutivo, Marca: S/M, Mod: S/M, Serie: S/S, Invent: 2580005001880	4,500.00
1241 131A0105 0211	Escritorio Ejecutivo, Marca: S/M, Mod: S/M, Serie: S/S, Invent: 2580005001881	4,500.00
1241 131A0105 0212	Escritorio Ejecutivo, Marca: S/M, Mod: S/M, Serie: S/S, Invent: 2580005001882	4,500.00
1241 131A0105 0213	Escritorio Ejecutivo, Marca: S/M, Mod: S/M, Serie: S/S, Invent: 2580005001883	4,500.00

GOBIERNO CONSTITUCIONAL DEL ESTADO DE CHIAPAS
COMISIÓN DE CAMINOS E INFRAESTRUCTURA HIDRÁULICA

SISTEMA CONTABLE 2019

RELACION DE BIENES MUEBLES QUE COMPONEN SU PATRIMONIO

Página 5 de 18

Cuenta Pública al 31 de diciembre de 2019

Hora: 01:50:21p. m.

Fecha: 10/02/2020

Código	Descripción del Bien	Valor en Libros
1241 131A0105 0214	Escritorio Ejecutivo, Marca: S/M, Mod: S/M, Serie: S/S, Invent: 2580005001884	4,500.00
1241 131A0105 0215	Escritorio Ejecutivo, Marca: S/M, Mod: S/M, Serie: S/S, Invent: 2580005001885	4,500.00
1241 131A0105 0216	Escritorio Ejecutivo, Marca: S/M, Mod: S/M, Serie: S/S, Invent: 2580005001887	4,500.00
1241 131A0105 0217	Escritorio Ejecutivo, Marca: S/M, Mod: S/M, Serie: S/S, Invent: 2580005001888	4,500.00
1241 131A0105 0218	Escritorio Ejecutivo, Marca: S/M, Mod: S/M, Serie: S/S, Invent: 2580005001889	4,500.00
1241 131A0105 0219	Escritorio Ejecutivo, Marca: S/M, Mod: S/M, Serie: S/S, Invent: 2580005001892	4,500.00
1241 131A0105 0220	Escritorio Ejecutivo, Marca: S/M, Mod: S/M, Serie: S/S, Invent: 2580005001894	4,500.00
1241 131A0105 0221	Archivero Modular de 2 Gavetas, Marca: S/M, Mod: S/M, Serie: S/S, Invent: 2580005001896	1,900.00
1241 131A0105 0222	Archivero Modular de 2 Gavetas, Marca: S/M, Mod: S/M, Serie: S/S, Invent: 2580005001897	1,900.00
1241 131A0105 0223	Archivero Modular de 2 Gavetas, Marca: S/M, Mod: S/M, Serie: S/S, Invent: 2580005001898	1,900.00
1241 131A0105 0224	Archivero Modular de 2 Gavetas, Marca: S/M, Mod: S/M, Serie: S/S, Invent: 2580005001902	1,900.00
1241 131A0105 0225	Archivero Modular de 2 Gavetas, Marca: S/M, Mod: S/M, Serie: S/S, Invent: 2580005001903	1,900.00
1241 131A0105 0226	Archivero Modular de 2 Gavetas, Marca: S/M, Mod: S/M, Serie: S/S, Invent: 2580005001904	1,900.00
1241 131A0105 0227	Archivero Modular de 2 Gavetas, Marca: S/M, Mod: S/M, Serie: S/S, Invent: 2580005001905	1,900.00
1241 131A0105 0228	Archivero Modular de 2 Gavetas, Marca: S/M, Mod: S/M, Serie: S/S, Invent: 2580005001906	1,900.00
1241 131A0105 0229	Archivero Modular de 2 Gavetas, Marca: S/M, Mod: S/M, Serie: S/S, Invent: 2580005001907	1,900.00
1241 131A0105 0230	Archivero Modular de 2 Gavetas, Marca: S/M, Mod: S/M, Serie: S/S, Invent: 2580005001909	1,900.00
1241 131A0105 0231	Archivero Modular de 2 Gavetas, Marca: S/M, Mod: S/M, Serie: S/S, Invent: 2580005001910	1,900.00
1241 131A0105 0232	Archivero Modular de 2 Gavetas, Marca: S/M, Mod: S/M, Serie: S/S, Invent: 2580005001911	1,900.00
1241 131A0105 0233	Archivero Modular de 2 Gavetas, Marca: S/M, Mod: S/M, Serie: S/S, Invent: 2580005001912	1,900.00
1241 131A0105 0237	Archivero Modular de 2 Gavetas, Marca: S/M, Mod: S/M, Serie: S/S, Invent: 2580005001939	1,900.00
1241 131A0105 0238	Escritorio Ejecutivo, Marca: S/M, Mod: S/M, Serie: S/S, Invent: 2580005001949	4,500.00
1241 131A0105 0239	Escritorio Ejecutivo, Marca: S/M, Mod: S/M, Serie: S/S, Invent: 2580005001952	4,500.00
1241 131A0105 0240	Escritorio Ejecutivo, Marca: S/M, Mod: S/M, Serie: S/S, Invent: 2580005001953	4,500.00
1241 131A0105 0241	Escritorio Ejecutivo, Marca: S/M, Mod: S/M, Serie: S/S, Invent: 2580005001954	4,500.00
1241 131A0105 0242	Escritorio Ejecutivo, Marca: S/M, Mod: S/M, Serie: S/S, Invent: 2580005001957	4,500.00
1241 131A0105 0243	Escritorio Ejecutivo, Marca: S/M, Mod: S/M, Serie: S/S, Invent: 2580005001958	4,500.00
1241 131A0105 0244	Escritorio Ejecutivo, Marca: S/M, Mod: S/M, Serie: S/S, Invent: 2580005001962	4,500.00
1241 131A0105 0245	Archivero Modular de 2 Gavetas, Marca: S/M, Mod: S/M, Serie: S/S, Invent: 2580005001964	1,900.00
1241 131A0105 0246	Archivero Modular de 2 Gavetas, Marca: S/M, Mod: S/M, Serie: S/S, Invent: 2580005001965	1,900.00
1241 131A0105 0247	Archivero Modular de 2 Gavetas, Marca: S/M, Mod: S/M, Serie: S/S, Invent: 2580005001966	1,900.00
1241 131A0105 0248	Archivero Modular de 2 Gavetas, Marca: S/M, Mod: S/M, Serie: S/S, Invent: 2580005001967	1,900.00

SISTEMA CONTABLE 2019

RELACION DE BIENES MUEBLES QUE COMPONEN SU PATRIMONIO

Página 6 de 18

Cuenta Pública al 31 de diciembre de 2019

Hora: 01:50:21p. m.

Fecha: 10/02/2020

Código	Descripción del Bien	Valor en Libros
1241 131A0105 0249	Archivero Modular de 2 Gavetas, Marca: S/M, Mod: S/M, Serie: S/S, Invent: 2580005001969	1,900.00
1241 131A0105 0250	Archivero Modular de 2 Gavetas, Marca: S/M, Mod: S/M, Serie: S/S, Invent: 2580005001970	1,900.00
1241 131A0105 0251	Archivero Modular de 2 Gavetas, Marca: S/M, Mod: S/M, Serie: S/S, Invent: 2580005001971	1,900.00
1241 131A0105 0252	Archivero Modular de 2 Gavetas, Marca: S/M, Mod: S/M, Serie: S/S, Invent: 2580005001972	1,900.00
1241 131A0105 0253	Archivero Modular de 2 Gavetas, Marca: S/M, Mod: S/M, Serie: S/S, Invent: 2580005001974	1,900.00
1241 131A0105 0254	Archivero Modular de 2 Gavetas, Marca: S/M, Mod: S/M, Serie: S/S, Invent: 2580005001975	1,900.00
1241 131A0105 0255	Archivero Modular de 2 Gavetas, Marca: S/M, Mod: S/M, Serie: S/S, Invent: 2580005001976	1,900.00
1241 131A0105 0262	Escritorio Ejecutivo, Marca: S/M, Mod: S/M, Serie: S/S, Invent: 2580005002029	4,500.00
1241 131A0105 0263	Escritorio Ejecutivo, Marca: S/M, Mod: S/M, Serie: S/S, Invent: 2580005002030	4,500.00
1241 131A0105 0264	Archivero Modular de 2 Gavetas, Marca: S/M, Mod: S/M, Serie: S/S, Invent: 2580005002032	1,900.00
1241 131A0105 0265	Escritorio Ejecutivo, Marca: S/M, Mod: S/M, Serie: S/S, Invent: 2580005002059	4,500.00
1241 131A0105 0266	Archivero Modular de 2 Gavetas, Marca: S/M, Mod: S/M, Serie: S/S, Invent: 2580005002064	1,900.00
1241 131A0105 0267	Archivero Modular de 2 Gavetas, Marca: S/M, Mod: S/M, Serie: S/S, Invent: 2580005002067	1,900.00
1241 131A0105 0268	Mesa Circular, Marca: S/M, Mod: S/M, Serie: S/S, Invent: 2580005002073	1,450.00
1241 131A0105 0270	Sillón Ejecutivo Giratorio, Marca: S/M, Mod: S/M, Serie: S/S, Invent: 2580005002122	1,280.00
1241 131A0105 0271	Sillón Ejecutivo Giratorio, Marca: S/M, Mod: S/M, Serie: S/S, Invent: 2580005002123	1,280.00
1241 131A0105 0273	Mampara, Marca: S/M, Mod: S/M, Serie: S/S, Invent: 2580005002141	900.00
1241 131A0105 0274	Archivero Modular de 2 Gavetas, Marca: S/M, Mod: S/M, Serie: S/S, Invent: 2580005002152	1,900.00
1241 131A0105 0275	Archivero Modular de 2 Gavetas, Marca: S/M, Mod: S/M, Serie: S/S, Invent: 2580005002153	1,900.00
1241 131A0105 0276	Archivero Modular de 2 Gavetas, Marca: S/M, Mod: S/M, Serie: S/S, Invent: 2580005002155	19,800.00
1241 131A0105 0278	Mesa para Sala de Juntas, Marca: S/M, Mod: S/M, Serie: S/S, Invent: 2580005002192	5,000.00
1241 131A0105 0279	Sillón Ejecutivo Giratorio, Marca: S/M, Mod: S/M, Serie: S/S, Invent: 2580005002194	1,280.00
1241 131A0105 0280	Archivero Modular de 2 Gavetas, Marca: S/M, Mod: S/M, Serie: S/S, Invent: 2580005002212	1,900.00
1241 131A0105 0281	Archivero Modular de 2 Gavetas, Marca: S/M, Mod: S/M, Serie: S/S, Invent: 2580005002213	1,900.00
1241 131A0105 0282	Isla de Trabajo, Marca: S/M, Mod: S/M, Serie: S/S, Invent: 2580005002215	4,999.00
1241 131A0105 0283	Isla de Trabajo, Marca: S/M, Mod: S/M, Serie: S/S, Invent: 2580005002216	4,999.00
1241 131A0105 0284	Escritorio Secretarial, Marca: S/M, Mod: S/M, Serie: S/S, Invent: 2580005002218	1,730.00
1241 131A0105 0285	Sillón Ejecutivo Giratorio, Marca: SIN MARCA, Mod: BM307, Serie: S/S, Invent: 2060205000033	1,280.00
1241 131A0105 0286	Silla Fija para Visita, Marca: SIN MARCA, Mod: SIN MODELO, Serie: S/S, Invent: 2060205000036	890.00
1241 131A0105 0287	Escritorio Ejecutivo, Marca: NAPOLES, Mod: 8002, Serie: S/S, Invent: 2060205000072	4,500.00

GOBIERNO CONSTITUCIONAL DEL ESTADO DE CHIAPAS
COMISIÓN DE CAMINOS E INFRAESTRUCTURA HIDRÁULICA

SISTEMA CONTABLE 2019

RELACIÓN DE BIENES MUEBLES QUE COMPONEN SU PATRIMONIO

Página 7 de 18

Cuenta Pública al 31 de diciembre de 2019

Hora: 01:50:21p. m.

Fecha: 10/02/2020

Código	Descripción del Bien	Valor en Libros
1241 131A0105 0288	Escritorio Ejecutivo, Marca: NAPOLES, Mod: 8002, Serie: S/S, Invent: 2060205000080	4,500.00
1241 131A0105 0289	Archivero Vertical de 2 Gavetas, Marca: CRISA, Mod: S/M, Serie: S/S, Invent: 2060205000098	1,900.00
1241 131A0105 0290	Archivero Vertical de 2 Gavetas, Marca: CRISA, Mod: S/M, Serie: S/S, Invent: 2060205000101	1,900.00
1241 131A0105 0291	Escritorio Secretarial, Marca: NAPOLES, Mod: 8003, Serie: S/S, Invent: 2060205000107	1,730.00
1241 131A0105 0292	Aire acondicionado, Marca: CARRIER, Mod: FKGC183P, Serie: 2000Y52097, Invent: 2060205000141	5,990.00
1241 131A0106 0001	Conjunto Ejecutivo Modular, Marca: OFIK, Mod: S/M, Serie: S/S, Invent: 2580006000011	4,999.00
1241 131A0106 0002	Conjunto Ejecutivo Modular, Marca: OFIK, Mod: S/M, Serie: S/S, Invent: 2580006000015	4,999.00
1241 131A0106 0009	Sillon Semi-Ejecutivo, Marca: KUKULKAN, Mod: OPERATIVO, Serie: S/S, Invent: 2580006000164	1,390.00
1241 131A0106 0010	Conjunto Ejecutivo Modular, Marca: OFIK, Mod: S/M, Serie: S/S, Invent: 2580006000217	4,999.00
1241 131A0107 0002	Escritorio Semiejecutivo, Marca: GEBESA, Mod: LINEA NOVA, Serie: S/S, Invent: 2120107000097	4,500.00
1241 131A0107 0003	Sillón Ejecutivo Giratorio, Marca: ERGO, Mod: 3777, Serie: S/S, Invent: 2120107000115	1,280.00
1241 131A0108 0002	Punto de Acceso, Marca: 3COM, Mod: 8760 DUAL RADIO 11A/B/G, Serie: 9TBCA3MA06380, Invent: 2270008000057	6,083.50
1241 131A0108 0003	Cámara Digital, Marca: SONY, Mod: DSC-S730, Serie: 1843671, Invent: 2270008000150	2,876.38
1241 131A0109 0001	Rotomartillo, Marca: TRUPER, Mod: S/M, Serie: S/S, Invent: 2270009000183	1,757.20
1241 131A0109 0002	Tornillo de Banco, Marca: URREA, Mod: S/M, Serie: S/S, Invent: 2270009000184	5,405.00
1241 131A0109 0003	Tornillo de Banco, Marca: URREA, Mod: S/M, Serie: S/S, Invent: 2270009000185	5,405.00
1241 131A0109 0009	Garrucha, Marca: SURTEK, Mod: S/M, Serie: S/S, Invent: 2270009000199	5,559.10
1241 131A0109 0011	Frigo-bar, Marca: GE, Mod: S/M, Serie: S/S, Invent: 2270009000237	4,663.25
1241 131A0109 0014	Planta para Soldar, Marca: INFRA, Mod: S/M, Serie: S/S, Invent: 2270009000245	69,159.85
1241 131A0109 0015	Planta para Soldar, Marca: INFRA, Mod: S/M, Serie: S/S, Invent: 2270009000247	69,159.85
1241 131A0109 0017	Cámara Digital, Marca: CANON, Mod: POWERSHOT A480, Serie: 8326113047, Invent: 2270009000249	2,739.00
1241 131A0109 0020	Cámara Digital, Marca: CANON, Mod: POWERSHOT A480, Serie: 8326113042, Invent: 2270009000254	2,739.00
1241 131A0109 0022	Cámara Digital, Marca: CANON, Mod: SD-960, Serie: 8128006277, Invent: 2270009000258	5,989.99
1241 131A0109 0024	Cámara Digital, Marca: CANON, Mod: SD-960, Serie: 8128006280, Invent: 2270009000260	5,989.99
1241 131A0111 0001	Sillón Ejecutivo Giratorio, Marca: OFIMAGEN, Mod: L-300, Serie: S/S, Invent: 2270011000001	1,761.16
1241 131A0114 0001	Geoposicionador Satelital, Marca: MAGELLAN, Mod: EXPLORIST 510, Serie: 01 48000077865, Invent: 2270014000006	7,451.99
1241 131A0114 0002	Geoposicionador Satelital, Marca: MAGELLAN, Mod: EXPLORIST 510, Serie: 01 48000042986, Invent: 2270014000007	7,451.99
1241 131A0114 0004	Geoposicionador Satelital, Marca: MAGELLAN, Mod: EXPLORIST 510, Serie: 01 48000069969, Invent: 2270014000009	7,451.99
1241 131A0114 0005	Nivel (Topografía), Marca: S/M, Mod: S/M, Serie: S/S, Invent: 2270014000011	2,999.76
1241 131A0114 0006	Nivel (Topografía), Marca: S/M, Mod: S/M, Serie: S/S, Invent: 2270014000012	2,999.76
1241 131A0115 0001	Bomba para Agua, Marca: EVANS, Mod: S/M, Serie: S/S, Invent: 2270015000010	2,871.59

GOBIERNO CONSTITUCIONAL DEL ESTADO DE CHIAPAS
COMISIÓN DE CAMINOS E INFRAESTRUCTURA HIDRÁULICA

SISTEMA CONTABLE 2019

RELACIÓN DE BIENES MUEBLES QUE COMPONEN SU PATRIMONIO

Página 8 de 18

Cuenta Pública al 31 de diciembre de 2019

Hora: 01:50:21p. m.

Fecha: 10/02/2020

Código	Descripción del Bien	Valor en Libros
1241 31582317 0001	Estacion Total SOKKIA Mod-CX105, Serie-GS9983 / 2102017000005	128,760.00
1241 31582317 0002	Estacion Total SOKKIA Mod-CX105, Serie-GS9954 / 2102017000007	130,691.40
1241 31582317 0003	Estacion Total SOKKIA Mod-CX105, Serie-GS8916 / 2102017000004	128,760.00
1241 31582317 0004	Estacion Total SOKKIA Mod-CX105, Serie-GS9847 / 2102017000006	130,691.40
1241 31582317 0005	Impresora para planos, Marca-HP, Modelo-HP DESIGNJET T830 , Serie-CN69T4M00H / 2102017000001	156,370.80
1241 31582317 0006	Impresora para planos, Marca-HP, Modelo-HP DESIGNJET T830, Serie-CN67M4M02B / 2102017000003	156,370.80
1241 31582317 0007	Impresora para planos, Marca-HP, Modelo-HP DESIGNJET T830, Serie-CN65N3M005 / 2102017000002	156,370.80
1241 331A0105 0019	NoBreak, Marca: TRIPPLITE, Mod: 9216A, Serie: 9216AYOSM445702102, Invent: 2510005001898	2,399.00
1241 331A0105 0020	C.P.U, Marca: I.B.M., Mod: 8305-42S, Serie: KCR4FBV, Invent: 2540005000022	1,100.00
1241 331A0105 0059	Impresora, Marca: HP, Mod: 930C, Serie: MX1381D174, Invent: 2540005000994	1,050.00
1241 331A0105 0080	C.P.U, Marca: HP, Mod: S/M, Serie: 3207F04458, Invent: 2540005001139	1,299.00
1241 331A0105 0109	NoBreak, Marca: TRIPPLITE, Mod: OMNISMART500, Serie: 9330AD00M501000288, Invent: 2540005001376	2,399.00
1241 331A0105 0110	NoBreak, Marca: TRIPPLITE, Mod: OMNISMART500, Serie: 9330AD00M501000439, Invent: 2540005001387	2,399.00
1241 331A0105 0112	Impresora, Marca: H.P., Mod: DESKJET6540, Serie: MY48T3Q02Q, Invent: 2540005001395	1,050.00
1241 331A0105 0128	Switch, Marca: S/M, Mod: S/M, Serie: 75WF3N0005025, Invent: 2540005001470	2,500.00
1241 331A0105 0129	Switch, Marca: S/M, Mod: S/M, Serie: 75WF3N0005146, Invent: 2540005001471	2,500.00
1241 331A0105 0135	Impresora, Marca: H.P., Mod: LASERJET2430DTN, Serie: CNDJB34997, Invent: 2540005001501	1,050.00
1241 331A0105 0142	Unidad de Respaldo, Marca: SOLA BASIC, Mod: S/M, Serie: E04K24366, Invent: 2540005001544	4,499.00
1241 331A0105 0143	Unidad de Respaldo, Marca: SOLA BASIC, Mod: S/M, Serie: E04K24258, Invent: 2540005001545	4,499.00
1241 331A0105 0145	Unidad de Respaldo, Marca: SOLA BASIC, Mod: S/M, Serie: E04K24392, Invent: 2540005001551	4,499.00
1241 331A0105 0146	Unidad de Respaldo, Marca: SOLA BASIC, Mod: S/M, Serie: E04K24347, Invent: 2540005001557	4,499.00
1241 331A0105 0175	Impresora, Marca: HP, Mod: DESKJET 6840, Serie: MY4862Q15T, Invent: 2580005001408	1,050.00
1241 331A0105 0176	Impresora, Marca: HP, Mod: DESKJET 6840, Serie: MY47M1Q01X, Invent: 2580005001410	1,050.00
1241 331A0105 0189	C.P.U, Marca: COMPAQ, Mod: DESKTOP DC7100, Serie: MXJ50107L3, Invent: 2580005001597	1,100.00
1241 331A0105 0204	NoBreak, Marca: SOLA BASIC, Mod: INET 500, Serie: EOK24244, Invent: 2580005001775	900.00
1241 331A0105 0206	NoBreak, Marca: SOLA BASIC, Mod: INET 500, Serie: EOK24388, Invent: 2580005001782	900.00
1241 331A0105 0208	NoBreak, Marca: TRIPP-LITE, Mod: OMNISTAR, Serie: FO2770049, Invent: 2060005001897	2,399.00
1241 331A0105 0216	C.P.U, Marca: H.P., Mod: DESKTOP DC7100, Serie: MXJ452060K, Invent: 2060005002616	1,299.00
1241 331A0105 0218	C.P.U, Marca: H.P., Mod: DESKTOP DC7100, Serie: MXJ45206RM, Invent: 2060005002798	1,299.00
1241 331A0105 0219	NoBreak, Marca: TRIPP-LITE, Mod: OMNISMART 500, Serie: 9343AD00M501000287, Invent: 2060005002812	2,399.00

GOBIERNO CONSTITUCIONAL DEL ESTADO DE CHIAPAS
COMISIÓN DE CAMINOS E INFRAESTRUCTURA HIDRÁULICA

SISTEMA CONTABLE 2019

RELACION DE BIENES MUEBLES QUE COMPONEN SU PATRIMONIO

Página 9 de 18

Cuenta Pública al 31 de diciembre de 2019

Hora: 01:50:21p. m.

Fecha: 10/02/2020

Código	Descripción del Bien	Valor en Libros
1241 331A0105 0220	NoBreak, Marca: SOLA BASIC, Mod: MICRO SRINET 500, Serie: E04K24326, Invent: 2060005002837	900.00
1241 331A0105 0228	C.P.U, Marca: H.P., Mod: DESKTOP DC7100, Serie: MXJ52403KF, Invent: 2060005002984	1,299.00
1241 331A0105 0231	C.P.U, Marca: H.P., Mod: DESKTOP DC7100, Serie: MXJ521038L, Invent: 2060005003014	1,299.00
1241 331A0105 0235	C.P.U, Marca: H.P., Mod: DESKTOP DC7100, Serie: MXJ52403MJ, Invent: 2060005003021	1,299.00
1241 331A0105 0244	C.P.U, Marca: H.P., Mod: DESKTOP DC7100, Serie: MXJ52403L8, Invent: 2060005003058	1,299.00
1241 331A0105 0250	NoBreak, Marca: TRIPP LITE, Mod: OMNI SMART 500, Serie: 9408ALROM501001050, Invent: 2060005003090	2,399.00
1241 331A0105 0252	C.P.U, Marca: H.P., Mod: DESKTOP DC7100, Serie: MXJ52403KY, Invent: 2060005003104	1,299.00
1241 331A0106 0045	Scanner, Marca: H.P, Mod: SCANJET 8250, Serie: CN573T0253, Invent: 2540006000132	2,688.00
1241 331A0106 0050	Impresora, Marca: TLP, Mod: TLP2844, Serie: 41A060700133, Invent: 2580006000027	1,399.00
1241 331A0106 0057	Impresora, Marca: HP DESKJET, Mod: 6540, Serie: S/S, Invent: 2580006000080	1,050.00
1241 331A0106 0058	Impresora, Marca: HP DESKJET, Mod: 6540, Serie: S/S, Invent: 2580006000082	1,050.00
1241 331A0106 0059	Impresora, Marca: HP DESKJET, Mod: 6540, Serie: S/S, Invent: 2580006000089	1,050.00
1241 331A0107 0006	C.P.U, Marca: DELL, Mod: OPTIPLEX 745, Serie: -79C85F1, Invent: 2540007000026	1,100.00
1241 331A0107 0009	C.P.U, Marca: DELL, Mod: OPTIPLEX 745, Serie: -39C85F1, Invent: 2540007000031	1,100.00
1241 331A0107 0013	C.P.U, Marca: DELL, Mod: OPTIPLEX 745, Serie: -B9C85F1, Invent: 2540007000036	4,500.00
1241 331A0107 0083	C.P.U, Marca: LANIX, Mod: TITAN-3140, Serie: 705370091, Invent: 2120107000175	4,500.00
1241 331A0108 0001	C.P.U, Marca: LENOVO THINKCENTRE, Mod: M57 6072 SMALL FORM FACTOR, Serie: SLKMRDAM, Invent: 2270008000071	15,856.20
1241 331A0108 0004	Monitor, Marca: LENOVO THINKCENTRE, Mod: S/M, Serie: SV1ACY22, Invent: 2270008000076	1,233.26
1241 331A0108 0005	C.P.U, Marca: LENOVO THINKCENTRE, Mod: M57 6072 SMALL FORM FACTOR, Serie: SLKMRDBM, Invent: 2270008000087	15,856.20
1241 331A0108 0007	Monitor, Marca: LENOVO THINKCENTRE, Mod: S/M, Serie: SV1YB268, Invent: 2270008000108	1,233.26
1241 331A0109 0002	NoBreak, Marca: TRIPP LITE, Mod: INTERNET 750U, Serie: 9642AYOBC659801055, Invent: 2270009000231	1,385.35
1241 331A0109 0013	Switch, Marca: 3COM BASELINE, Mod: EX532, Serie: BC/2TFGB5NF4D380, Invent: 2270009000307	5,514.25
1241 331A0109 0018	Impresora, Marca: EPSON, Mod: STYLUS OFFICE, Serie: KMSK019119, Invent: 2270009000338	1,707.75
1241 331A0109 0019	C.P.U, Marca: HP COMPAQ, Mod: MODELO 6000 PRO BUSINESS, Serie: MXJ94603RK, Invent: 2270009000355	12,057.75
1241 331A0109 0023	C.P.U, Marca: HP COMPAQ, Mod: MODELO 6000 PRO BUSINESS, Serie: MXJ94603Q5, Invent: 2270009000363	12,057.75
1241 331A0109 0031	C.P.U, Marca: H.P. COMPAQ, Mod: 6000 PRO BUSINESS, Serie: MXJ94603Q8, Invent: 2270009000375	10,851.98
1241 331A0109 0035	C.P.U, Marca: H.P. COMPAQ, Mod: 6000 PRO, Serie: MXJ94603QB, Invent: 2270009000383	10,851.98
1241 331A0109 0039	C.P.U, Marca: H.P. COMPAQ, Mod: 6000 PRO BUSINESS, Serie: MXJ94603QC, Invent: 2270009000387	10,851.98

GOBIERNO CONSTITUCIONAL DEL ESTADO DE CHIAPAS
COMISIÓN DE CAMINOS E INFRAESTRUCTURA HIDRÁULICA

SISTEMA CONTABLE 2019

RELACION DE BIENES MUEBLES QUE COMPONEN SU PATRIMONIO

Página 10 de 18

Cuenta Pública al 31 de diciembre de 2019

Hora: 01:50:21p. m.

Fecha: 10/02/2020

Código	Descripción del Bien	Valor en Libros
1241 331A0109 0042	C.P.U, Marca: H.P. COMPAQ, Mod: 6000 PRO BUSINESS, Serie: MXJ94603QF, Invent: 2270009000395	10,851.98
1241 331A0109 0046	C.P.U, Marca: H.P. COMPAQ, Mod: 6000 PRO BUSINESS, Serie: MXJ94603QG, Invent: 2270009000399	10,851.98
1241 331A0109 0050	C.P.U, Marca: H.P. COMPAQ, Mod: 6000 PRO BUSINESS, Serie: MXJ94603QH, Invent: 2270009000403	10,851.98
1241 331A0109 0054	C.P.U, Marca: H.P. COMPAQ, Mod: 6000 PRO BUSINESS, Serie: MXJ94603QJ, Invent: 2270009000407	10,851.98
1241 331A0109 0058	C.P.U, Marca: H.P. COMPAQ, Mod: 6000 PRO BUSINESS, Serie: MXJ94603QN, Invent: 2270009000423	10,851.98
1241 331A0109 0061	C.P.U, Marca: H.P. COMPAQ, Mod: 6000 PRO BUSINESS, Serie: MXJ94603QT, Invent: 2270009000443	10,851.98
1241 331A0109 0065	C.P.U, Marca: H.P. COMPAQ, Mod: 6000 PRO BUSINESS, Serie: MXJ94603R1, Invent: 2270009000471	10,851.98
1241 331A0109 0069	C.P.U, Marca: H.P. COMPAQ, Mod: 6000 PRO, Serie: MXJ94603R6, Invent: 2270009000491	10,851.98
1241 331A0109 0073	C.P.U, Marca: H.P. COMPAQ, Mod: 6000 PRO BUSINESS, Serie: MXJ94603R7, Invent: 2270009000495	10,851.98
1241 331A0109 0076	C.P.U, Marca: H.P. COMPAQ, Mod: 6000 PRO BUSINESS, Serie: MXJ94603RB, Invent: 2270009000507	10,851.98
1241 331A0109 0080	C.P.U, Marca: H.P. COMPAQ, Mod: 6000 PRO BUSINESS, Serie: MXJ94603RC, Invent: 2270009000511	10,851.98
1241 331A0109 0087	C.P.U, Marca: H.P. COMPAQ, Mod: 6000 PRO BUSINESS, Serie: MXJ94603RG, Invent: 2270009000523	10,851.98
1241 331A0109 0091	C.P.U, Marca: H.P. COMPAQ, Mod: 6000 PRO BUSINESS, Serie: MXJ94603RM, Invent: 2270009000543	10,851.98
1241 331A0109 0094	C.P.U, Marca: H.P. COMPAQ, Mod: 6000 PRO BUSINESS, Serie: MXJ94603RQ, Invent: 2270009000555	10,851.98
1241 331A0110 0002	Lector de Huella Dígital, Marca: NITGEN, Mod: HAMSTER II, Serie: 6371HC0173, Invent: 2270010000005	2,300.00
1241 331A0110 0004	NoBreak, Marca: SOLA BASIC, Mod: MICRO SRINET 500, Serie: E9K08243, Invent: 2270010000022	1,486.95
1241 331A0110 0005	C.P.U, Marca: DELL, Mod: OPTIPLEX 780 MT, Serie: 8L65VL1, Invent: 2270010000035	12,532.82
1241 331A0111 0001	Disco Duro, Marca: IOMEGA, Mod: USB 2.0, Serie: XRAB071040, Invent: 2270011000002	1,392.00
1241 331A0112 0001	Computadora Portátil, Marca: H.P., Mod: 630 NOTEBOOK, Serie: 5CB1450VT1, Invent: 2270012000001	9,976.00
1241 331A0112 0002	Computadora Portátil, Marca: H.P., Mod: 630 NOTEBOOK, Serie: 5CB1450NKZ, Invent: 2270012000003	9,976.00
1241 331A0112 0005	Computadora Portátil, Marca: HP, Mod: 630 NOTEBOOK PC, Serie: 5CB1450VRN, Invent: 2270012000007	9,976.00
1241 331A0112 0007	Computadora Portátil, Marca: H.P., Mod: 630 NOTEBOOK, Serie: 5CB1450NLD, Invent: 2270012000009	9,976.00
1241 331A0112 0009	Computadora Portátil, Marca: H.P., Mod: 630 NOTEBOOK, Serie: 5CB1450VTM, Invent: 2270012000011	9,976.00
1241 331A0112 0011	Computadora Portátil, Marca: H.P., Mod: 630 NOTEBOOK, Serie: 5CB1450NBH, Invent: 2270012000013	9,976.00
1241 331A0112 0012	Computadora Portátil, Marca: H.P., Mod: 630 NOTEBOOK, Serie: 5CB1450NBF, Invent: 2270012000015	9,976.00
1241 331A0112 0013	Computadora Portátil, Marca: H.P., Mod: 630 NOTEBOOK, Serie: 5CB1450NC5, Invent: 2270012000025	9,976.00
1241 331A0112 0014	Impresora, Marca: H.P., Mod: LASERJET P2055DN, Serie: CNBJ558983, Invent: 2270012000033	8,352.00

GOBIERNO CONSTITUCIONAL DEL ESTADO DE CHIAPAS
COMISIÓN DE CAMINOS E INFRAESTRUCTURA HIDRÁULICA

SISTEMA CONTABLE 2019

RELACION DE BIENES MUEBLES QUE COMPONEN SU PATRIMONIO

Página 11 de 18

Cuenta Pública al 31 de diciembre de 2019

Hora: 01:50:21p. m.

Fecha: 10/02/2020

Código	Descripción del Bien	Valor en Libros
1241 331A0112 0015	C.P.U, Marca: LANIX, Mod: TITAN HX 4220, Serie: 11111050846, Invent: 2270012000120	9,761.40
1241 331A0112 0019	C.P.U, Marca: LANIX, Mod: TITAN HX 4220, Serie: 11111050851, Invent: 2270012000140	9,761.40
1241 331A0112 0023	Computadora Portátil, Marca: LENOVO, Mod: THINKPAD EDGE (0579-4YS), Serie: LR0YA3Y, Invent: 2270012000297	10,741.09
1241 331A0112 0024	Computadora Portátil, Marca: LENOVO, Mod: THINKPAD EDGE (0579-4YS), Serie: LR0YA3Z, Invent: 2270012000298	10,741.09
1241 331A0112 0026	Computadora Portátil, Marca: LENOVO, Mod: THINKPAD EDGE (0579-4YS), Serie: LR0YA4H, Invent: 2270012000300	10,741.09
1241 331A0112 0027	Computadora Portátil, Marca: LENOVO, Mod: THINKPAD EDGE (0579-4YS), Serie: LR0YA4W, Invent: 2270012000301	10,741.09
1241 331A0112 0028	Computadora Portátil, Marca: LENOVO, Mod: THINKPAD EDGE (0579-4YS), Serie: LR0YA5E, Invent: 2270012000302	10,741.09
1241 331A0112 0029	Computadora Portátil, Marca: LENOVO, Mod: THINKPAD EDGE (0579-4YS), Serie: LR0YB0D, Invent: 2270012000303	10,741.09
1241 331A0112 0030	Computadora Portátil, Marca: LENOVO, Mod: THINKPAD EDGE (0579-4YS), Serie: LR0YB3M, Invent: 2270012000304	10,741.09
1244	Vehículos y Equipo de Transporte	29,649,238.93
1244 111A0190 0001	Tracto Camion, Mca-DINA, Modelo-1981, Serie-8104774B1	1,562.12
1244 111A0190 0002	Camion Volteo 7m3, Mca-FAMSA, Modelo-1990, Serie-C1314VMED07475	94,000.00
1244 111A0190 0003	Camion Volteo 7m3, Mca-FAMSA, Modelo-1990, Serie-C1314VME07266	85,500.00
1244 111A0191 0001	Tractor 20 Toneladas, Mca-MERCEDES BENZ, Modelo-1991, Serie-C2121AM0004075	179,280.74
1244 111A0191 0002	Camion Volteo 7m3, Mca-MERCEDES BENZ, Modelo-1991, Serie-C1317AM0004111	140,123.39
1244 111A0191 0003	Camion Volteo 7m3, Mca-MERCEDES BENZ, Modelo-1991, Serie-C1317AM0004188	140,123.39
1244 111A0191 0004	Camion Volteo 7m3, Mca-MERCEDES BENZ, Modelo-1991, Serie-C1317AM0004298	140,123.39
1244 111A0191 0005	Camion Volteo 7m3, Mca-MERCEDES BENZ, Modelo-1991, Serie-C1317AM0003602	140,123.39
1244 111A0191 0006	Camion Volteo 7m3, Mca-MERCEDES BENZ, Modelo-1991, Serie-C1317AM0004328	140,123.39
1244 111A0191 0007	Camion MERCEDES BENZ, Chasis Cabina L-1114/46, Modelo-1991, Serie-C1114AM0004523, Modelo-Saguinar (PETROLIZADORA)	114,038.48
1244 111A0191 0008	PETROLIZADORA, Mca-Seaman Gunnison, Modelo 1580-SR, Consta de Tanque Elíptico de Placa 3/16 de 5,900 Lts	103,674.69
1244 111A0192 0001	Camion Estacas de 3 Toneladas, Mac Chevrolet, Modelo-1992, Serie-3GCJC44X3NM107168	51,961.00
1244 111A0192 0002	Camioneta Pick-UP, Mca-CHEVROLET, Modelo-1992, Serie-3GCEC30X1NM110250	46,869.00
1244 111A0194 0001	PIPA, Mca-MERCEDES BENZ, Modelo-1994, Serie-3AM68512350021278	141,779.75
1244 131A0100 0001	PICK-UP LOW DODGE, MODELO- 2000, SERIE- YM246094	216,500.00
1244 131A0101 0001	SEDAN VOLKSWAGEN, MODELO- 2001, SERIE- 3VWS1A1B61M908363	68,180.00
1244 131A0101 0002	SEDAN VOLKSWAGEN, MODELO- 2001, SERIE- 3VWS1A1B61M908427	68,180.00
1244 131A0101 0003	PICK-UP LOW DODGE, MODELO- 2001, SERIE-IM522404	136,500.00
1244 131A0101 0004	JEEP JEEP, MODELO- 2001, SERIE- 1P331606	208,000.00
1244 131A0102 0002	SEDAN VOLKSWAGEN, MODELO- 2002, SERIE- 3VWS1A1B22M913657	74,240.00
1244 131A0103 0001	PICK-UP CUSTON CHEVROLET, MODELO- 2003, SERIE- 1GCEC14X83Z106495	165,000.00
1244 131A0105 0001	Pick Up 4x4 Ford, Mod-2005, Serie-3FTEF18W25MA03313	208,736.99

SISTEMA CONTABLE 2019

RELACIÓN DE BIENES MUEBLES QUE COMPONEN SU PATRIMONIO

Página 12 de 18

Cuenta Pública al 31 de diciembre de 2019

Hora: 01:50:21p. m.

Fecha: 10/02/2020

Código	Descripción del Bien	Valor en Libros
1244 131A0105 0003	PICK-UP 4X4 FORD, MODELO- 2005, SERIE- 3FTEF18W35MA03322	193,700.00
1244 131A0105 0004	PICK-UP 4X4 FORD, MODELO- 2005, SERIE- 3FTEF18WX5MA11837	213,737.00
1244 131A0105 0005	PICK-UP 1 TONELADA FORD, MODELO- 2005, SERIE- 3FTEF17W35MA10708	186,078.00
1244 131A0105 0006	PICK-UP 4X4 FORD, MODELO- 2005, SERIE-3FTEF18W55MA03337	208,736.99
1244 131A0105 0007	PICK-UP 4X4 FORD, MODELO- 2005, SERIE-3FTEF18W25MA09127	187,200.00
1244 131A0105 0008	PICK-UP DOBLE CABINA FORD, MODELO- 2005, SERIE-8AFDT50D156400820	179,388.50
1244 131A0105 0009	ECO-SPORT FORD, MODELO- 2005, SERIE-9BFUT35F558623586	175,361.00
1244 131A0105 0010	PICK-UP 4X4 FORD, MODELO- 2005, SERIE-3FTEF18W75MA03310	208,736.99
1244 131A0106 0001	Volteo Chrysler, Mod-2006, Serie-3ALACXCS96DV73405	489,064.58
1244 131A0106 0002	Chasis Cabina Sterling, Mod-2006, Serie-2FZHATDC96AV54983	2,998,740.00
1244 131A0106 0006	PICK-UP 4X4 DODGE, MODELO- 2006, SERIE- 1D7HU16N96J229527	202,500.00
1244 131A0106 0007	PICK-UP FORD, MODELO- 2006, SERIE-3FTRF17W86MA16829	185,600.00
1244 131A0106 0008	PICK-UP 4X4 DODGE, MODELO- 2006, SERIE- 1D7HU16N66J229534	202,500.00
1244 131A0106 0009	PICK-UP 4X4 DODGE, MODELO- 2006, SERIE-1D7HU16N16J229604	202,500.00
1244 131A0106 0010	VACTOR STERLING, MODELO- 2006, SERIE-2FHATDC06AV54984	2,998,740.00
1244 131A0106 0011	VACTOR STERLING, MODELO- 2006, SERIE-2FZAATDC56AV69241	2,998,740.00
1244 131A0107 0001	Pick Up 4x4 Dodge, Mod-2007, Serie-7J643255	216,000.00
1244 131A0107 0004	PICK-UP CUSTON 4X4 DODGE, MODELO- 2007, SERIE- 1D7HU16P27J550344	224,000.00
1244 131A0107 0006	PICK-UP 4X4 DODGE, MODELO- 2007, SERIE-7J638869	216,000.00
1244 131A0107 0007	PICK-UP CHEVROLET, MODELO- 2007, SERIE-3GBEC14X17M114935	167,821.00
1244 131A0107 0008	PICK-UP 4X4 DODGE, MODELO- 2007, SERIE-1D7HU16N57J638870	216,000.00
1244 131A0107 0009	PICK-UP 4X4 DODGE, MODELO- 2007, SERIE-ID7HU16N87J586232	216,000.00
1244 131A0107 0010	PICK-UP 4X4 DODGE, MODELO- 2007, SERIE-1D7HU16N77J638871	216,000.00
1244 131A0112 0001	TRACTO-CAMION INTERNATIONAL, MODELO- 2012, SERIE-3HSDJAPT4CN648500	1,300,000.00
1244 131A0180 0001	TRACTO CAMION KENWORTH,MODELO-1980, SERIE-K-191255	550,000.00
1244 131A0180 0002	PLATAFORMA BAJA CHON, MODELO-1980, SERIE-R5L-SB-2-8-1	847,550.00
1244 131A0190 0001	Volteo 7 M3 Famsa, Mod-1990, Serie-C1314VMED10413	94,000.00
1244 131A0190 0002	Volteo 7 M3 Famsa, Mod-1990, Serie-C1314VMED09713	94,000.00
1244 131A0190 0003	Volteo 7 M3 Famsa, Mod-1990, Serie-C1314VMED09975	94,000.00
1244 131A0190 0004	Volteo 7 M3 Famsa, Mod-1990, Serie-C1314VMED10508	94,000.00
1244 131A0190 0005	Volteo 7 M3 Famsa, Mod-1990, Serie-C1314VMED10517	94,000.00
1244 131A0190 0006	Volteo 7 M3 Famsa, Mod-1990, Serie-C1314VMED10804	94,000.00
1244 131A0190 0007	Volteo 7 M3 Famsa, Mod-1990, Serie-C1314VMED10813	94,000.00
1244 131A0190 0008	Volteo 7 M3 Famsa, Mod-1990, Serie-C1314VMED09735	94,000.00
1244 131A0190 0009	Volteo 7 M3 Famsa, Mod-1990, Serie-C1314VMED09844	94,000.00
1244 131A0190 0023	PLATAFORMA ALTA FAMSA, MODELO- 1990, SERIE-C2121VMED11030	162,000.00
1244 131A0191 0001	Volteo 6 M3 Dina, Mod-1991, Serie-1507732C1	123,800.00
1244 131A0191 0010	GRUA DODGE, MODELO- 1991, SERIE- MM029619	95,000.00
1244 131A0192 0001	Volteo 7 M3 Dina, Mod-1992, Serie-5032019C2	139,777.00
1244 131A0192 0002	Volteo 7 M3 Dina, Mod-1992, Serie-5031406C2	139,777.00
1244 131A0192 0003	Volteo 7 M3 Dina, Mod-1992, Serie-5032028C2	139,777.00

GOBIERNO CONSTITUCIONAL DEL ESTADO DE CHIAPAS
COMISIÓN DE CAMINOS E INFRAESTRUCTURA HIDRÁULICA

SISTEMA CONTABLE 2019

RELACIÓN DE BIENES MUEBLES QUE COMPONEN SU PATRIMONIO

Página 13 de 18

Cuenta Pública al 31 de diciembre de 2019

Hora: 01:50:21p. m.

Fecha: 10/02/2020

Código	Descripción del Bien	Valor en Libros
1244 131A0192 0004	Volteo 7 M3 Dina, Mod-1992, Serie-5032023C2	139,777.00
1244 131A0192 0005	Volteo 6 M3 Dina, Mod-1992, Serie-5001588C2	139,777.00
1244 131A0196 0001	PICK-UP CHEVROLET, MODELO- 1996, SERIE-1GCEC34K6TZ224710	84,475.55
1244 131A0197 0001	PICK-UP 292 PAQ. "B" CHEVROLET, MODELO- 1997, SERIE-1GCEC2479VZ187676	97,706.30
1244 131A0197 0002	PICK-UP CUSTON 4X4 DODGE, MODELO- 1997, SERIE-VM518265	142,000.00
1244 131A0197 0003	PICK-UP CHEVROLET, MODELO- 1997, SERIE-1GCEC2471VZ188045	97,706.30
1244 131A0199 0001	SEDAN VOLKSWAGEN, MODELO-1999, SERIE-3VWS1A1B8XM505445	62,950.00
1244 17000117 0001	1 CHEVROLET 2017 PICK-UP TORNADO B BLANCO SERIE 93CCL80C5HB145604	197,262.00
1244 17000117 0002	1 CHEVROLET 2017 PICK-UP TORNADO B BLANCO SERIE 93CCL80C1HB145972	197,262.00
1244 17000117 0003	1 CHEVROLET 2017 PICK-UP TORNADO B BLANCO SERIE 93CCL80C2HB145611	197,262.00
1244 17000117 0004	1 CHEVROLET 2017 PICK-UP TORNADO B BLANCO SERIE 93CCL80C4HB153662	197,262.00
1244 17000117 0005	1 CHEVROLET 2017 PICK-UP TORNADO B BLANCO SERIE 93CCL80C0HB145798	197,262.00
1244 17000117 0006	1 CHEVROLET 2017 PICK-UP TORNADO B BLANCO SERIE 93CCL80C3HB141969	197,262.00
1244 17000117 0007	1 CHEVROLET 2017 PICK-UP TORNADO B BLANCO SERIE 93CCL80C9HB145718	197,262.00
1244 17000117 0008	1 CHEVROLET 2017 PICK-UP TORNADO B BLANCO SERIE 93CCL80C5HB145957	197,262.00
1244 17000117 0009	1 FORD F150 XL PICK-UP 4X4 CAMIONETA BLANCO SERIE 1FTMF1E84GKE69000	426,900.00
1244 17000117 0010	1 FORD F150 XL PICK-UP 4X4 CAMIONETA BLANCO SERIE 1FTMF1E8XGKF29278	426,500.00
1244 17000117 0012	1 CHEVROLET 2017 PICK-UP TORNADO B BLANCO SERIE 93CCL80C4HB145514	197,262.00
1244 17000117 0013	1 CHEVROLET 2017 PICK-UP TORNADO B BLANCO SERIE 93CCL80C2HB145978	197,262.00
1244 17000117 0014	1 CHEVROLET 2017 PICK-UP TORNADO B BLANCO SERIE 93CCL80C9HB145444	197,262.00
1244 17000117 0015	1 FORD F150 XL PICK-UP 4X4 CAMIONETA BLANCO SERIE 1FTMF1E84GKD98624	426,500.00
1244 17000117 0016	1 CHEVROLET 2017 PICK-UP TORNADO B BLANCO SERIE 93CCL80C4HB154567	197,262.00
1244 17000117 0017	1 CHEVROLET 2017 PICK-UP TORNADO B BLANCO SERIE 93CCL80C7HB153669	197,262.00
1244 17000117 0018	1 CHEVROLET 2017 PICK-UP TORNADO B BLANCO SERIE 93CCL80C3HB146024	197,262.00
1244 17000117 0019	1 CHEVROLET 2017 PICK-UP TORNADO B BLANCO SERIE 93CCL80C8HB145497	197,262.00
1244 17000117 0021	1 CHEVROLET 2017 PICK-UP TORNADO B BLANCO SERIE 93CCL80C3HB145486	197,262.00
1244 17000117 0022	1 FORD F150 XL PICK-UP 4X4 CAMIONETA BLANCO SERIE 1FTMF1E87GFC44353	426,500.00
1244 17000117 0023	1 CHEVROLET 2017 PICK-UP TORNADO B BLANCO SERIE 93CCL80C9HB141653	197,262.00
1244 17000117 0024	1 CHEVROLET 2017 PICK-UP TORNADO B BLANCO SERIE 93CCL80C7HB145670	197,262.00

SISTEMA CONTABLE 2019

RELACIÓN DE BIENES MUEBLES QUE COMPONEN SU PATRIMONIO

Página 14 de 18

Cuenta Pública al 31 de diciembre de 2019

Hora: 01:50:21p. m.

Fecha: 10/02/2020

Código	Descripción del Bien	Valor en Libros
1244 17000117 0025	1 CHEVROLET 2017 PICK-UP TORNADO B BLANCO SERIE 93CCL80C6HB145594	197,262.00
1244 17000117 0026	1 CHEVROLET 2017 PICK-UP TORNADO B BLANCO SERIE 93CCL80C3HB145438	197,262.00
1244 17000117 0027	1 CHEVROLET 2017 PICK-UP TORNADO B BLANCO SERIE 93CCL80C3HB145911	197,262.00
1244 17000118 0001	Pick-up TOYOTA, Hilux 4X4, Modelo 2018, Serie,MR0HA8CD4JI088237 Fact-9813	544,900.00
1244 17000118 0002	Pick-up TOYOTA, Hilux 4X4, Modelo 2018, Serie,MR0HA8CDXJI089344 Fact-9827	544,900.00
1244 17000118 0003	Pick-up TOYOTA, Hilux 4X4, Modelo 2018, Serie,MR0HA8CDIJI055597 Fact-9826	544,900.00
1244 17000118 0004	Pick-up TOYOTA, Hilux 4X4, Modelo 2018, Serie,MR0HA8CDIJI089717 Fact-9891	544,900.00
1244 17000118 0005	Pick-up TOYOTA, Hilux 4X4, Modelo 2018, Serie,MR0HA8CD2JI056497 Fact-9890	544,900.00
1246	Maquinaria, Otros Equipos y Herramientas	99,154,064.97
1246 131A0103 0003	MOTOCONFORMADORA-VOLVO-MOD-G710B-SERIE-X036150X	1,009,010.00
1246 131A0103 0005	MOTOCONFORMADORA-VOLVO-MOD-G710B-SERIE-X036153X	1,009,010.00
1246 131A0103 0008	MOTOCONFORMADORA-VOLVO-MOD-G710B-SERIE-X036157X	1,009,010.00
1246 131A0103 0009	MOTOCONFORMADORA-VOLVO-MOD-G710B-SERIE-X036159X	1,009,010.00
1246 131A0103 0010	MOTOCONFORMADORA-VOLVO-MOD-G710B-SERIE-X036160X	1,009,010.00
1246 131A0103 0011	MOTOCONFORMADORA-VOLVO-MOD-G710B-SERIE-X036161X	1,009,010.00
1246 131A0103 0012	MOTOCONFORMADORA-VOLVO-MOD-G710B-SERIE-X036162X	1,009,010.00
1246 131A0103 0013	MOTOCONFORMADORA-VOLVO-MOD-G710B-SERIE-X036163X	1,009,010.00
1246 131A0103 0014	MOTOCONFORMADORA-VOLVO-MOD-G710B-SERIE-X036164X	1,009,010.00
1246 131A0103 0015	MOTOCONFORMADORA-VOLVO-MOD-G710B-SERIE-X036165X	1,009,010.00
1246 131A0103 0018	MOTOCONFORMADORA-VOLVO-MOD-G710B-SERIE-X036168X	1,009,010.00
1246 131A0103 0019	MOTOCONFORMADORA-VOLVO-MOD-G710B-SERIE-X036169X	1,009,010.00
1246 131A0103 0020	MOTOCONFORMADORA-VOLVO-MOD-G710B-SERIE-X036170X	1,009,010.00
1246 131A0103 0022	MOTOCONFORMADORA-VOLVO-MOD-G710B-SERIE-X036173X	1,009,010.00
1246 131A0103 0023	MOTOCONFORMADORA-VOLVO-MOD-G710B-SERIE-X036175X	1,009,010.00
1246 131A0103 0024	MOTOCONFORMADORA-VOLVO-MOD-G710B-SERIE-X036177X	1,009,010.00
1246 131A0103 0025	MOTOCONFORMADORA-VOLVO-MOD-G710B-SERIE-X036178X	1,009,010.00
1246 131A0103 0026	MOTOCONFORMADORA-VOLVO-MOD-G710B-SERIE-X036180X	1,009,010.00
1246 131A0103 0027	MOTOCONFORMADORA-VOLVO-MOD-G710B-SERIE-X036181X	1,009,010.00
1246 131A0103 0028	MOTOCONFORMADORA-VOLVO-MOD-G710B-SERIE-X036182X	1,009,010.00
1246 131A0103 0029	MOTOCONFORMADORA-VOLVO-MOD-G710B-SERIE-X036184X	1,009,010.00
1246 131A0103 0030	MOTOCONFORMADORA-VOLVO-MOD-G710B-SERIE-X036188X	1,009,010.00
1246 131A0103 0032	CARGADOR FRONTAL-JCB-MOD-416HT-SERIE-SLP416003E0530408	763,473.50
1246 131A0103 0033	CARGADOR FRONTAL-JCB-MOD-416HT-SERIE-SLP416003E0530407	763,473.50
1246 131A0103 0034	CARGADOR FRONTAL-JCB-MOD-416HT-SERIE-SLP416003E0530409	763,473.50
1246 131A0103 0035	CARGADOR FRONTAL-JCB-MOD-416HT-SERIE-SLP416003E0530410	763,473.50
1246 131A0103 0038	CARGADOR FRONTAL-JCB-MOD-416HT-SERIE-SLP416003E0530414	763,473.50
1246 131A0103 0039	CARGADOR FRONTAL-JCB-MOD-416HT-SERIE-SLP416003E0530415	763,473.50
1246 131A0103 0040	CARGADOR FRONTAL-JCB-MOD-416HT-SERIE-SLP416003E0530416	763,473.50

SISTEMA CONTABLE 2019

RELACION DE BIENES MUEBLES QUE COMPONEN SU PATRIMONIO

Página 15 de 18

Cuenta Pública al 31 de diciembre de 2019

Hora: 01:50:21p. m.

Fecha: 10/02/2020

Código	Descripción del Bien	Valor en Libros
1246 131A0103 0042	CARGADOR FRONTAL-JCB-MOD-416HT-SERIE-SLP416003E0530424	763,473.50
1246 131A0103 0043	CARGADOR FRONTAL-JCB-MOD-416HT-SERIE-SLP416003E0530425	763,473.50
1246 131A0103 0044	CARGADOR FRONTAL-JCB-MOD-416HT-SERIE-SLP416003E0530426	763,473.50
1246 131A0103 0045	CARGADOR FRONTAL-JCB-MOD-416HT-SERIE-SLP416003E0530429	763,473.50
1246 131A0103 0046	CARGADOR FRONTAL-JCB-MOD-416HT-SERIE-SLP416003E0530430	763,473.50
1246 131A0103 0047	CARGADOR FRONTAL-JCB-MOD-416HT-SERIE-SLP416003E0530431	763,473.50
1246 131A0103 0048	CARGADOR FRONTAL-JCB-MOD-416HT-SERIE-SLP416003E0530432	763,473.50
1246 131A0103 0049	CARGADOR FRONTAL-JCB-MOD-416HT-SERIE-SLP416003E0530433	763,473.50
1246 131A0103 0050	CARGADOR FRONTAL-JCB-MOD-416HT-SERIE-SLP416003E0530434	763,473.50
1246 131A0103 0052	CARGADOR FRONTAL-JCB-MOD-416HT-SERIE-SLP416003E0530436	763,473.50
1246 131A0103 0054	CARGADOR FRONTAL-JCB-MOD-416HT-SERIE-SLP416003E0530440	763,473.50
1246 131A0103 0055	CARGADOR FRONTAL-JCB-MOD-416HT-SERIE-SLP416003E0530441	763,473.50
1246 131A0103 0056	CARGADOR FRONTAL-JCB-MOD-416HT-SERIE-SLP416003E0530442	763,473.50
1246 131A0103 0057	CARGADOR FRONTAL-JCB-MOD-416HT-SERIE-SLP416003E0530443	763,473.50
1246 131A0103 0058	CARGADOR FRONTAL-JCB-MOD-416HT-SERIE-SLP416003E0530444	763,473.50
1246 131A0103 0059	CARGADOR FRONTAL-JCB-MOD-416HT-SERIE-SLP416003E0530445	763,473.50
1246 131A0103 0061	CARGADOR FRONTAL-JCB-MOD-416HT-SERIE-SLP416003E0530447	763,473.50
1246 131A0103 0062	CARGADOR FRONTAL-JCB-MOD-416HT-SERIE-SLP416003E0530448	763,473.50
1246 131A0103 0063	CARGADOR FRONTAL-JCB-MOD-416HT-SERIE-SLP416003E0530449	763,473.50
1246 131A0103 0065	CARGADOR FRONTAL-JCB-MOD-416HT-SERIE-SLP416003E0530452	763,473.50
1246 131A0103 0066	CARGADOR FRONTAL-JCB-MOD-416HT-SERIE-SLP416003E0530454	763,473.50
1246 131A0103 0067	CARGADOR FRONTAL-JCB-MOD-416HT-SERIE-SLP416003E0530455	763,473.50
1246 131A0103 0068	CARGADOR FRONTAL-JCB-MOD-416HT-SERIE-SLP416003E0530456	763,473.50
1246 131A0103 0069	TRACTOR DE CARRILES-CATERPILLAR-MOD-D5NXL-SERIE-CAT00D5NLAGG00564	979,067.45
1246 131A0103 0070	TRACTOR DE CARRILES-CATERPILLAR-MOD-D5NXL-SERIE-CAT00D5NAAGG00563	979,067.45
1246 131A0103 0071	TRACTOR DE CARRILES-CATERPILLAR-MOD-D5NXL-SERIE-CAT00D5NVAGG00562	979,067.45
1246 131A0103 0072	TRACTOR DE CARRILES-CATERPILLAR-MOD-D5NXL-SERIE-CAT00D5NCAGG00558	979,067.45
1246 131A0103 0074	TRACTOR DE CARRILES-CATERPILLAR-MOD-D5NXL-SERIE-CAT00D5NKAGG00556	979,067.45
1246 131A0103 0075	TRACTOR DE CARRILES-CATERPILLAR-MOD-D5NXL-SERIE-CAT00D5NPAGG00555	979,067.45
1246 131A0103 0076	TRACTOR DE CARRILES-CATERPILLAR-MOD-D5NXL-SERIE-CAT00D5NTAGG00554	979,067.45
1246 131A0103 0077	TRACTOR DE CARRILES-CATERPILLAR-MOD-D5NXL-SERIE-CAT00D5NCAGG00553	979,067.45
1246 131A0103 0078	TRACTOR DE CARRILES-CATERPILLAR-MOD-D5NXL-SERIE-CAT00D5NEAGG00552	979,067.45
1246 131A0103 0079	TRACTOR DE CARRILES-CATERPILLAR-MOD-D5NXL-SERIE-CAT00D5NHAGG00551	979,067.45
1246 131A0103 0081	TRACTOR DE CARRILES-CATERPILLAR-MOD-D5NXL-SERIE-CAT00D5NHAGG00548	979,067.45
1246 131A0103 0082	TRACTOR DE CARRILES-CATERPILLAR-MOD-D5NXL-SERIE-CAT00D5NLAGG00547	979,067.45

GOBIERNO CONSTITUCIONAL DEL ESTADO DE CHIAPAS
COMISIÓN DE CAMINOS E INFRAESTRUCTURA HIDRÁULICA

SISTEMA CONTABLE 2019

RELACIÓN DE BIENES MUEBLES QUE COMPONEN SU PATRIMONIO

Página 16 de 18

Cuenta Pública al 31 de diciembre de 2019

Hora: 01:50:21p. m.

Fecha: 10/02/2020

Código	Descripción del Bien	Valor en Libros
1246 131A0103 0083	TRACTOR DE CARRILES-CATERPILLAR-MOD-D5NXL-SERIE-CAT00D5NAAGG00546	979,067.45
1246 131A0103 0084	TRACTOR DE CARRILES-CATERPILLAR-MOD-D5NXL-SERIE-CAT00D5NVAGG00545	979,067.45
1246 131A0103 0085	TRACTOR DE CARRILES-CATERPILLAR-MOD-D5NXL-SERIE-CAT00D5NCAGG00544	979,067.45
1246 131A0103 0086	TRACTOR DE CARRILES-CATERPILLAR-MOD-D5NXL-SERIE-CAT00D5NJAGG00543	979,067.45
1246 131A0103 0087	TRACTOR DE CARRILES-CATERPILLAR-MOD-D5NXL-SERIE-CAT00D5NKAGG00542	979,067.45
1246 131A0103 0088	TRACTOR DE CARRILES-CATERPILLAR-MOD-D5NXL-SERIE-CAT00D5NTAGG00540	979,067.45
1246 131A0103 0089	TRACTOR DE CARRILES-CATERPILLAR-MOD-D5NXL-SERIE-CAT00D5NKAGG00539	979,067.45
1246 131A0103 0090	TRACTOR DE CARRILES-CATERPILLAR-MOD-D5NXL-SERIE-CAT00D5NPAGG00538	979,067.45
1246 131A0103 0092	TRACTOR DE CARRILES-CATERPILLAR-MOD-D5NXL-SERIE-CAT00D5NLAGG00550	979,067.45
1246 131A0103 0093	TRACTOR DE CARRILES-CATERPILLAR-MOD-D5NXL-SERIE-CAT00D5NTAGG00571	979,067.45
1246 131A0103 0094	TRACTOR DE CARRILES-CATERPILLAR-MOD-D5NXL-SERIE-CAT00D5NTAGG00568	979,067.45
1246 131A0103 0096	TRACTOR DE CARRILES-CATERPILLAR-MOD-D5NXL-SERIE-CAT00D5NCAGG00536	979,067.45
1246 131A0103 0097	TRACTOR DE CARRILES-CATERPILLAR-MOD-D5NXL-SERIE-CAT00D5NAAGG00577	979,067.45
1246 131A0103 0098	TRACTOR DE CARRILES-CATERPILLAR-MOD-D5NXL-SERIE-CAT00D5NAAGG00561	979,067.45
1246 131A0103 0099	TRACTOR DE CARRILES-CATERPILLAR-MOD-D5NXL-SERIE-CAT00D5NEAGG00566	979,067.45
1246 131A0103 0100	TRACTOR DE CARRILES-CATERPILLAR-MOD-D5NXL-SERIE-CAT00D5NJAGG00560	979,067.45
1246 131A0103 0101	TRACTOR DE CARRILES-CATERPILLAR-MOD-D5NXL-SERIE-CAT00D5NCAGG00567	979,067.45
1246 131A0103 0103	TRACTOR DE CARRILES-CATERPILLAR-MOD-D5NXL-SERIE-CAT00D5NPAGG00572	979,067.45
1246 131A0103 0104	TRACTOR DE CARRILES-CATERPILLAR-MOD-D5NXL-SERIE-CAT00D5NCAGG00575	979,067.45
1246 131A0103 0105	TRACTOR DE CARRILES-CATERPILLAR-MOD-D5NXL-SERIE-CAT00D5NVAGG00576	979,067.45
1246 131A0104 0001	MOTOCONFORMADORA-KOMATSU-MOD-GD511A-1-SERIE-11507	1,247,290.00
1246 131A0104 0002	MOTOCONFORMADORA-KOMATSU-MOD-GD511A-1-SERIE-11508	1,247,290.00
1246 131A0104 0003	TRACTOR DE CARRILES-KOMATSU-MOD-D41E-6-SERIE-B30287	1,014,530.00
1246 131A0104 0004	MOTOCONFORMADORA-KOMATSU-MOD-GD511A-1-SERIE-11516	1,247,290.00
1246 131A0104 0005	TRACTOR DE CARRILES-KOMATSU-MOD-D41E-6-SERIE-B30289	1,014,530.00
1246 131A0104 0006	TRACTOR DE CARRILES-KOMATSU-MOD-D41E-6-SERIE-B30288	1,014,530.00
1246 131A0104 0007	MOTOCONFORMADORA-KOMATSU-MOD-GD511A-1-SERIE-11523	1,247,290.00
1246 131A0104 0009	CARGADOR FRONTAL-JCB-MOD-416-HT-SERIE-SLP416004E0530484	792,925.00
1246 131A0180 0001	CARGADOR FRONTAL-CATERPILLAR-MOD-930-SERIE-41K10225	1,408,582.00
1246 131A0190 0002	TRACTOR-KOMATSU-MOD-D53A-17-SERIE-81757	91,328.00
1246 131A0190 0004	TRACTOR-KOMATSU-MOD-D53A-17-SERIE-81760	91,328.00
1246 131A0190 0007	MOTOCONFORMADORA-KOMATSU-MOD-GD511A-1-SERIE-10127	231,014.32

GOBIERNO CONSTITUCIONAL DEL ESTADO DE CHIAPAS
COMISIÓN DE CAMINOS E INFRAESTRUCTURA HIDRÁULICA

SISTEMA CONTABLE 2019

RELACIÓN DE BIENES MUEBLES QUE COMPONEN SU PATRIMONIO

Página 17 de 18

Cuenta Pública al 31 de diciembre de 2019

Hora: 01:50:21p. m.

Fecha: 10/02/2020

Código	Descripción del Bien	Valor en Libros
1246 131A0190 0008	MOTOCONFORMADORA-KOMATSU-MOD-GD511A-1-SERIE-10128	231,014.32
1246 131A0190 0009	TRAXCAVO-KOMATSU-MOD-D41S-3-SERIE-6932	191,455.61
1246 131A0190 0010	TRAXCAVO-KOMATSU-MOD-D41S-3-SERIE-6934	191,455.61
1246 131A0190 0011	TRAXCAVO-KOMATSU-MOD-D41S-3-SERIE-6920	191,455.61
1246 131A0190 0012	TRAXCAVO-KOMATSU-MOD-D41S-3-SERIE-6922	191,455.61
1246 131A0190 0013	TRAXCAVO-KOMATSU-MOD-D41S-3-SERIE-6939	191,455.61
1246 131A0190 0015	TRAXCAVO-KOMATSU-MOD-D41S-3-SERIE-6942	191,455.61
1246 131A0190 0016	TRAXCAVO-KOMATSU-MOD-D41S-3-SERIE-6949	191,455.61
1246 131A0190 0019	MOTOCONFORMADORA-KOMATSU-MOD-GD511A-1-SERIE-10148	231,014.32
1246 131A0190 0021	MOTOCONFORMADORA-KOMATSU-MOD-GD511A-1-SERIE-10152	231,014.32
1246 131A0190 0022	MOTOCONFORMADORA-KOMATSU-MOD-GD511A-1-SERIE-10153	231,014.32
1246 131A0190 0023	MOTOCONFORMADORA-KOMATSU-MOD-GD511A-1-SERIE-10157	231,014.32
1246 131A0190 0024	MOTOCONFORMADORA-KOMATSU-MOD-GD511A-1-SERIE-10160	231,014.32
1246 131A0190 0025	MOTOCONFORMADORA-KOMATSU-MOD-GD511A-1-SERIE-10162	231,014.32
1246 131A0190 0026	MOTOCONFORMADORA-KOMATSU-MOD-GD511A-1-SERIE-10165	231,014.32
1246 131A0192 0001	MOTOCONFORMADORA-CATERPILLAR-MOD-12G-SERIE-61M14804	426,137.21
1246 131A0192 0002	TRAXCAVO-JOHN DEERE-MOD-455-G-SERIE-TO455GA788469	169,175.09
1246 131A0192 0004	TRAXCAVO-JOHN DEERE-MOD-455-G-SERIE-TO455GA789795	169,175.09
1246 131A0192 0005	TRAXCAVO-JOHN DEERE-MOD-455-G-SERIE-TO455GA789928	169,175.09
1246 131A0192 0006	MOTOCONFORMADORA-CHAMPION-MOD-710A-SERIE-157145822677	312,372.90
1246 131A0192 0008	MOTOCONFORMADORA-CHAMPION-MOD-710A-SERIE-157147422747	312,372.89
1246 131A0192 0009	MOTOCONFORMADORA-CHAMPION-MOD-710A-SERIE-157147722755	312,372.89
1246 131A0192 0010	MOTOCONFORMADORA-CHAMPION-MOD-710A-SERIE-157150022845	312,372.89
1246 131A0192 0013	MOTOCONFORMADORA-CHAMPION-MOD-710A-SERIE-157151922916	312,372.89
1246 131A0192 0015	CARGADOR FRONTAL-JOHN DEERE-MOD-544E-SERIE-DW544GB539126	245,598.65
1246 131A0192 0016	CARGADOR FRONTAL-JOHN DEERE-MOD-544E-SERIE-DW544GB539125	245,598.65
1246 131A0193 0001	TRACTOR-FIAT-ALLIS-MOD-FD9B-SERIE-D9B9T020552	325,083.09
1246 131A0193 0002	TRACTOR-FIAT-ALLIS-MOD-FD9B-SERIE-D9B9T020568	325,083.09
1246 131A0194 0003	TRACTOR-KOMATSU-MOD-D85A-21-SERIE-36470	910,195.00
1246 131A0194 0005	TRACTOR-KOMATSU-MOD-D85A-21-SERIE-36453	910,195.00
1246 131A0194 0007	TRAXCAVO-CATERPILLAR-MOD-931-C-SERIE-6AJ-00112	200,000.00
1246 131A0194 0008	TRACTOR-KOMATSU-MOD-D85A-21-SERIE-36483	910,195.00
1246 131A0194 0009	TRACTOR-KOMATSU-MOD-D85A-21-SERIE-36484	910,195.00
1246 131A0195 0004	CARGADOR FRONTAL-CATERPILLAR-MOD-916-SERIE-LXB01861	245,207.11
1246 131A0199 0001	MOTOCONFORMADORA-CHAMPION-MOD-710A-SERIE-157148322774	312,372.89
1246 131A0199 0002	MOTOCONFORMADORA-CATERPILLAR-MOD-12-G-SERIE-61M4686	850,000.00

GOBIERNO CONSTITUCIONAL DEL ESTADO DE CHIAPAS
COMISIÓN DE CAMINOS E INFRAESTRUCTURA HIDRÁULICA

SISTEMA CONTABLE 2019

RELACIÓN DE BIENES MUEBLES QUE COMPONEN SU PATRIMONIO

Cuenta Pública al 31 de diciembre de 2019

Página 18 de 18

Hora: 01:50:21p. m.

Fecha: 10/02/2020

Código	Descripción del Bien	Valor en Libros
---------------	-----------------------------	------------------------

GOBIERNO CONSTITUCIONAL DEL ESTADO DE CHIAPAS
COMISIÓN DE CAMINOS E INFRAESTRUCTURA HIDRÁULICA

SISTEMA CONTABLE 2019

RELACIÓN DE BIENES INMUEBLES QUE COMPONEN SU PATRIMONIO

Cuenta Pública al 31 de diciembre de 2019

Página 1 de 1

Hora: 01:50:41p. m.

Fecha: 10/02/2020

Código	Descripción del Bien	Valor en Libros
1231	Terrenos	3,860,972.00
1231 14581106 0001	Ubicado en; Bvd. Matias de Cordova, Esq. Soberania S/N. Reserva territorial del Antiguo Aeropuerto en Tapachula Chiapas.	3,860,972.00
1233	Edificios no Habitacionales	33,751,849.00
1233 111A0106 0001	Ubicado Calzada de las Etnias (DELEGACION I CENTRO) Col. Burocratica Maya, Tuxtla Gtz. Chiapas	14,027,355.00
1233 14581106 0001	Ubicado en; Calzada Dr. Samuel Leon Brindis 1330, Esq. 17 de Octubre, Col Caminera, Tuxtla Gutierrez Chiapas	17,267,240.00
1233 14581106 0002	Ubicado en; Av Periodista Arturo Urbina Estrada No 7, Barrio San Ramon San Cristobal de las Casas Chiapas	1,361,731.00
1233 14581106 0003	Ubicado en; Calle Ing Rafael Portugal Esq. Av Mariano Garcia Sela, No. 117, Col Caminera, Tuxtla Gtz Chiapas	1,095,523.00

GOBIERNO CONSTITUCIONAL DEL ESTADO DE CHIAPAS
COMISIÓN DE CAMINOS E INFRAESTRUCTURA HIDRÁULICA

SISTEMA CONTABLE 2019

RELACIÓN DE ACTIVOS INTANGIBLES QUE COMPONEN SU PATRIMONIO

Cuenta Pública al 31 de diciembre de 2019

Página 1 de 1

Hora: 01:50:52p. m.

Fecha: 10/02/2020

Código	Descripción del Bien	Valor en Libros
--------	----------------------	-----------------

No presenta saldos a la fecha