

**SISTEMA CONTABLE 2019**  
**ESTADO DE SITUACIÓN FINANCIERA**  
**AL 31 DE DICIEMBRE DEL 2019**

Página 1 de 1

Fecha: 07/02/2020

ACTIVO	2019	2018	PASIVO	2019	2018
<b>ACTIVO</b>			<b>PASIVO</b>		
<b>Activo Circulante</b>			<b>Pasivo Circulante</b>		
Efectivo y Equivalentes	386,406,862.31	304,300,369.00	Cuentas por Pagar a Corto Plazo	172,830,923.89	53,736,588.15
Derechos a Recibir Efectivo o Equivalentes	525,995.84	1,998,100.55	Documentos por Pagar a Corto Plazo		
Derechos a Recibir Bienes o Servicios		6,884,802.39	Porción a Corto Plazo de la Deuda Pública a Largo Plazo		
Inventarios			Títulos y Valores a Corto Plazo		
Almacenes			Pasivos Diferidos a Corto Plazo		
Estimación por Pérdida o Deterioro de Activos Circulantes			Fondos y Bienes de Terceros en Garantía y/o Administración a Corto Plazo		249,780.07
Otros Activos Circulantes			Provisiones a Corto Plazo		
			Otros Pasivos a Corto Plazo		95,072.25
			<b>Total de Pasivos Circulantes</b>	<b>172,830,923.89</b>	<b>54,081,440.47</b>
<b>Total de Activos Circulantes</b>	<b>386,932,658.15</b>	<b>313,183,271.94</b>	<b>Pasivo No Circulante</b>		
<b>Activo No Circulante</b>			Cuentas por Pagar a Largo Plazo	973,725.17	
Inversiones Financieras a Largo Plazo			Documentos por Pagar a Largo Plazo		
Derechos a Recibir Efectivo o Equivalentes a Largo Plazo	506,077.54	277,407.19	Deuda Pública a Largo Plazo		
Bienes Inmuebles, Infraestructura y Construcciones en Proceso	460,653,547.12	457,368,565.82	Pasivos Diferidos a Largo Plazo	51,037.62	
Bienes Muebles	238,035,829.26	204,043,503.23	Fondos y Bienes de Terceros en Garantía y/o Administración a Largo Plazo	40,770.32	
Activos Intangibles	216,720.00	216,720.00	Provisiones a Largo Plazo		
Depreciación, Deterioro y Amortización Acumulada de Bienes	(158,050,473.27)	(125,282,378.71)	<b>Total de Pasivos No Circulantes</b>	<b>1,065,533.11</b>	
Activos Diferidos	6,884,802.39		<b>Total de Pasivo</b>	<b>173,896,457.00</b>	<b>54,081,440.47</b>
Estimación por Pérdida o Deterioro de Activos no Circulantes			<b>HACIENDA PÚBLICA / PATRIMONIO</b>		
Otros Activos no Circulantes			Hacienda Pública/Patrimonio Contribuido	24,812,890.19	23,654,186.19
			Aportaciones		
			Donaciones de Capital	24,812,890.19	23,654,186.19
			Actualización de la Hacienda Pública/Patrimonio		
			<b>Hacienda Pública/Patrimonio Generado</b>	<b>736,469,814.00</b>	<b>772,071,462.81</b>
			Resultados del Ejercicio (Ahorro/Desahorro)	(39,585,036.06)	(152,294,561.90)
			Resultados de Ejercicios Anteriores	738,425,444.45	874,806,971.38
			Revalúos	35,308,792.40	35,308,792.40
			Reservas	2,320,613.21	14,250,260.93
			Rectificaciones de Resultados de Ejercicios Anteriores		
			Exceso o Insuficiencia en la Actualización de la Hacienda Pública/Patrimonio		
			Resultado por Posición Monetaria		
			Resultado por Tenencia de Activos no Monetarios		
<b>Total de Activos No Circulantes</b>	<b>548,246,503.04</b>	<b>536,623,817.53</b>	<b>Total Hacienda Pública/Patrimonio</b>	<b>761,282,704.19</b>	<b>795,725,649.00</b>
<b>Total del Activo</b>	<b>935,179,161.19</b>	<b>849,807,089.47</b>	<b>Total del Pasivo y Hacienda Pública/Patrimonio</b>	<b>935,179,161.19</b>	<b>849,807,089.47</b>

SISTEMA CONTABLE 2019  
 ESTADO DE ACTIVIDADES  
 DEL 1o. DE ENERO AL 31 DE DICIEMBRE DE 2019

	2019	2018
<b>INGRESOS Y OTROS BENEFICIOS</b>		
<b>Ingresos de la Gestión</b>		
Impuestos		
Cuotas y Aportaciones de Seguridad Social		
Contribuciones de Mejoras		
Derechos		
Productos		
Aprovechamientos		
Ingresos por Venta de Bienes y Prestación de Servicios	1,298,615.32	1,362,651.16
<b>Participaciones, Aportaciones, Convenios, Incentivos Derivados de la Colaboración Fiscal, Fondo Distintos de Aportaciones, Transferencias, Asignaciones, Subsidios y Subvenciones, y Pensiones y Jubilaciones</b>	<b>884,147,001.06</b>	<b>880,007,743.31</b>
Participaciones, Aportaciones, Convenios, Incentivos Derivados de la Colaboración Fiscal y Fondos Distintos de Aportaciones		
Transferencias, Asignaciones, Subsidios y Subvenciones, y Pensiones y Jubilaciones	884,147,001.06	880,007,743.31
<b>Otros Ingresos y Beneficios</b>		
Ingresos Financieros	680,251.16	12,811,700.92
Incremento por Variación de Inventarios		
Disminución del Exceso de Estimaciones por Pérdida o Deterioro U		
Obsolescencia		
Disminución del Exceso de Provisiones		
Otros Ingresos y Beneficios Varios	261,522.42	8,322.52
<b>Total de Ingresos y Otros Beneficios</b>	<b>886,387,389.96</b>	<b>894,190,417.91</b>
<b>GASTOS Y OTRAS PÉRDIDAS</b>		
<b>Gastos de Funcionamiento</b>		
Servicios Personales		
Materiales y Suministros		
Servicios Generales	6,504,598.70	
<b>Transferencias, Asignaciones, Subsidios y Otras Ayudas</b>		
Transferencias Internas y Asignaciones al Sector Público	839,592,288.25	878,409,663.38
Transferencias al Resto del Sector Público		
Subsidios y Subvenciones		
Ayudas Sociales		
Pensiones y Jubilaciones		
Transferencias a Fideicomisos, Mandatos y Contratos Análogos		
Transferencias a la Seguridad Social		
Donativo		
Transferencias al Exterior		
<b>Participaciones y Aportaciones</b>		
Participaciones		
Aportaciones		
Convenios		
<b>Intereses, Comisiones y Otros Gastos de la Deuda Pública</b>		
Intereses de la Deuda Pública		
Comisiones de la Deuda Pública		
Gastos de la Deuda Pública		
Costo por Coberturas		
Apoyos Financieros		
<b>Otros Gastos y Pérdidas Extraordinarias</b>		
Estimaciones, Depreciaciones, Deterioros, Obsolescencias, y		
Amortizaciones	33,165,608.56	36,612,684.56
Provisiones		
Disminución de Inventarios		
Aumento por Insuficiencia de Estimaciones por Pérdida o Deterioro y		
Obsolescencia		
Aumento por Insuficiencia de Provisiones		
Otros Gastos	46,709,930.51	131,462,631.87
<b>Inversión Pública</b>		
Inversión Pública no Capitalizable		
<b>Total de Gastos y Otras Pérdidas</b>	<b>925,972,426.02</b>	<b>1,046,484,979.81</b>
<b>Resultados del Ejercicio (Ahorro/Desahorro)</b>	<b>(39,585,036.06)</b>	<b>(152,294,561.90)</b>

**GOBIERNO CONSTITUCIONAL DEL ESTADO DE CHIAPAS**  
**COLEGIO DE ESTUDIOS CIENTÍFICOS Y TECNOLÓGICOS DEL**  
**ESTADO DE CHIAPAS**

**SISTEMA CONTABLE 2019**

**ESTADO DE VARIACIÓN EN LA HACIENDA PÚBLICA**

**DEL 01 DE ENERO AL 31 DE DICIEMBRE DE 2019**

Página 1 de 1

Fecha:

07/02/2020

Concepto	Hacienda Pública / Patrimonio Contribuido	Hacienda Pública / Patrimonio Generado de Ejercicios Anteriores	Hacienda Pública / Patrimonio Generado del Ejercicio	Exceso o Insuficiencia en la Actualización de la Hacienda Pública/Patrimonio	Total
<b>Hacienda Pública / Patrimonio Contribuido Neto de 2018</b>	<b>23,654,186.19</b>				<b>23,654,186.19</b>
Aportaciones					
Donaciones de Capital	23,654,186.19				23,654,186.19
Actualización de la Hacienda Pública/Patrimonio					
<b>Hacienda Pública / Patrimonio Generado Neto de 2018</b>		<b>924,366,024.71</b>	<b>(152,294,561.90)</b>		<b>772,071,462.81</b>
Resultados del Ejercicio (Ahorro/Desahorro)			(152,294,561.90)		(152,294,561.90)
Resultados del Ejercicios Anteriores		874,806,971.38			874,806,971.38
Revalúos		35,308,792.40			35,308,792.40
Reservas		14,250,260.93			14,250,260.93
Rectificaciones de Resultados de Ejercicios Anteriores					
<b>Exceso o Insuficiencia en la Actualización de la Hacienda Pública / Patrimonio Neto de 2018</b>					
Resultado por Posición Monetaria					
Resultado por Tenencia de Activos no Monetarios					
<b>Hacienda Pública / Patrimonio Neto Final de 2018</b>	<b>23,654,186.19</b>	<b>924,366,024.71</b>	<b>(152,294,561.90)</b>		<b>795,725,649.00</b>
<b>Cambios en la Hacienda Pública / Patrimonio Contribuido Neto de 2019</b>	<b>1,158,704.00</b>				<b>1,158,704.00</b>
Aportaciones					
Donaciones de Capital	1,158,704.00				1,158,704.00
Actualización de la Hacienda Pública/Patrimonio					
<b>Variaciones de la Hacienda Pública / Patrimonio Generado Neto de 2019</b>		<b>(136,381,526.93)</b>	<b>124,639,173.56</b>		<b>(11,742,353.37)</b>
Resultados del Ejercicio (Ahorro/Desahorro)			(39,585,036.06)		(39,585,036.06)
Resultados de Ejercicios Anteriores		(136,381,526.93)	152,294,561.90		15,913,034.97
Revalúos					
Reservas			11,929,647.72		11,929,647.72
Rectificaciones de Resultados de Ejercicios Anteriores					
<b>Cambios en el Exceso o Insuficiencia en la Actualización de la Hacienda Pública / Patrimonio Neto de 2019</b>					
Resultado por Posición Monetaria					
Resultado por Tenencia de Activos no Monetarios					
<b>Hacienda Pública / Patrimonio Neto Final de 2019</b>	<b>24,812,890.19</b>	<b>787,984,497.78</b>	<b>(27,655,388.34)</b>		<b>785,141,999.63</b>

**SISTEMA CONTABLE 2019**  
**ESTADO DE CAMBIOS EN LA SITUACIÓN FINANCIERA**  
**DEL 1o. DE ENERO AL 31 DE DICIEMBRE DE 2019**

 Fecha: Página 1 de 1  
07/02/2020

	Origen	Aplicación
<b>ACTIVO</b>		
<b>Activo Circulante</b>		
Efectivo y Equivalentes		82,106,293.31
Derechos a Recibir Efectivo o Equivalentes	1,472,104.71	
Derechos a Recibir Bienes o Servicios	6,884,802.39	
Inventarios		
Almacenes		
Estimación por Pérdida o Deterioro de Activos Circulantes		
Otros Activos Circulantes		
<b>Activo No Circulante</b>		
Inversiones Financieras a Largo Plazo		228,670.35
Derechos a Recibir Efectivo o Equivalentes a Largo Plazo		3,284,981.30
Bienes Inmuebles, Infraestructura y Construcciones en Proceso		33,992,326.03
Bienes Muebles		
Activos Intangibles		
Depreciación, Deterioro y Amortización Acumulada de Bienes	32,768,094.56	
Activos Diferidos		6,884,802.39
Estimación por Pérdida o Deterioro de Activos no Circulantes		
Otros Activos no Circulantes		
<b>PASIVO</b>		
<b>Pasivo Circulante</b>		
Cuentas por Pagar a Corto Plazo	119,094,335.74	
Documentos por Pagar a Corto Plazo		
Porción a Corto Plazo de la Deuda Pública a Largo Plazo		
Títulos y Valores a Corto Plazo		
Pasivos Diferidos a Corto Plazo		
Fondos y Bienes de Terceros en Garantía y/o Administración a Corto Plazo		249,780.07
Provisiones a Corto Plazo		
Otros Pasivos a Corto Plazo		95,072.25
<b>Pasivo No Circulante</b>		
Cuentas a Pagar a Largo Plazo	973,725.17	
Documentos por Pagar a Largo Plazo		
Deuda Pública a Largo Plazo		
Pasivos Diferidos a Largo Plazo	51,037.62	
Fondos y Bienes de Terceros en Garantía y/o Administración a Largo Plazo	40,770.32	
Provisiones a Largo Plazo		
<b>HACIENDA PÚBLICA/PATRIMONIO</b>		
<b>Hacienda Pública/Patrimonio Contribuido</b>		
Aportaciones		
Donaciones de Capital	1,158,704.00	
Actualización de la Hacienda Pública/Patrimonio		
<b>Hacienda Pública/Patrimonio Generado</b>		
Resultados del Ejercicio (Ahorro/Desahorro)	112,709,525.84	
Resultados de Ejercicios Anteriores		136,381,526.93
Revalúos		
Reservas		11,929,647.72
Rectificaciones de Resultados de Ejercicios Anteriores		
<b>Exceso o Insuficiencia en la Actualización de la Hacienda Pública/Patrimonio</b>		
Resultado por Posición Monetaria		
Resultado por Tenencia de Activos no Monetarios		

**SISTEMA CONTABLE 2019**  
**ESTADO DE FLUJOS DE EFECTIVO**  
**DEL 01 DE ENERO AL 31 DE DICIEMBRE DE 2019**

Página 1 de 1

Fecha: 07/02/2020

CONCEPTO	2019	2018
<b>Flujos de Efectivo de las Actividades de Operación</b>		
<b>Origen</b>	<b>886,387,389.96</b>	<b>894,190,417.91</b>
Impuestos		
Cuotas y Aportaciones de Seguridad Social		
Contribuciones de Mejoras		
Derechos		
Productos		
Aprovechamientos		
Ingresos por Venta de Bienes y Prestación de Servicios	1,298,615.32	1,362,651.16
Participaciones, Aportaciones, Convenios, Incentivos Derivados de la Colaboración Fiscal y Fondos Distintos de Aportaciones		
Transferencias, Asignaciones, Subsidios y Subvenciones, y Pensiones y Jubilaciones	884,147,001.06	880,007,743.31
Otros Orígenes de Operación	941,773.58	12,820,023.44
<b>Aplicación</b>	<b>925,972,426.02</b>	<b>1,046,484,979.81</b>
Servicios Personales		
Materiales y Suministros		
Servicios Generales	6,504,598.70	
Transferencias Internas y Asignaciones al Sector Público	839,592,288.25	878,409,663.38
Transferencias al Resto del Sector Público		
Subsidios y Subvenciones		
Ayudas Sociales		
Pensiones y Jubilaciones		
Transferencias a Fideicomisos, Mandatos y Contratos Análogos		
Transferencias a la Seguridad Social		
Donativos		
Transferencias al Exterior		
Participaciones		
Aportaciones		
Convenios		
Otras Aplicaciones de Operación	79,875,539.07	168,075,316.43
<b>Flujos Netos de Efectivo de las Actividades de Operación</b>	<b>(39,585,036.06)</b>	<b>(152,294,561.90)</b>
<b>Flujos de Efectivo de las Actividades de Inversión</b>		
<b>Origen</b>	<b>194,975,783.56</b>	<b>502,057,298.36</b>
Bienes Inmuebles, Infraestructura y Construcciones en Proceso		
Bienes Muebles	397,516.00	14,223,405.07
Otros Orígenes de Inversión	194,578,267.56	487,833,893.29
<b>Aplicación</b>	<b>193,099,470.72</b>	<b>627,857,516.63</b>
Bienes Inmuebles, Infraestructura y Construcciones en Proceso	3,284,981.30	245,214,068.38
Bienes Muebles	34,389,842.03	66,378,623.54
Otras Aplicaciones de Inversión	155,424,647.39	316,264,824.71
<b>Flujos Netos de Efectivo de las Actividades de Inversión</b>	<b>1,876,312.84</b>	<b>(125,800,218.27)</b>
<b>Flujos de Efectivo de las Actividades de Financiamiento</b>		
<b>Origen</b>	<b>120,159,868.85</b>	<b>23,862,447.82</b>
Endeudamiento Neto		
Interno		
Externo		
Otros Orígenes de Financiamiento	120,159,868.85	23,862,447.82
<b>Aplicación</b>	<b>344,852.32</b>	<b>998,634.72</b>
Servicios de la Deuda		
Interno		
Externo		
Otras Aplicaciones de Financiamiento	344,852.32	998,634.72
<b>Flujos Netos de Efectivo por Actividades de Financiamiento</b>	<b>119,815,016.53</b>	<b>22,863,813.10</b>
<b>Incremento/Disminución Neta en el Efectivo y Equivalentes al Efectivo</b>	<b>82,106,293.31</b>	<b>(255,230,967.07)</b>
<b>Efectivo y Equivalentes al Efectivo al Inicio del Ejercicio</b>	<b>304,300,369.00</b>	<b>559,531,336.07</b>
<b>Efectivo y Equivalentes al Efectivo al Final del Ejercicio</b>	<b>386,406,662.31</b>	<b>304,300,369.00</b>

**GOBIERNO CONSTITUCIONAL DEL ESTADO DE CHIAPAS**  
**COLEGIO DE ESTUDIOS CIENTÍFICOS Y TECNOLÓGICOS DEL**  
**ESTADO DE CHIAPAS**  
**SISTEMA CONTABLE 2019**

**ESTADO ANALITICO DEL ACTIVO**

**DEL 01 DE ENERO AL 31 DE DICIEMBRE DEL 2019**

Fecha:

Página 1 de 1

07/02/2020

CONCEPTO	Saldo Inicial (SI)	Cargos del Período	Abonos del Período	Saldo Final (SF)	Variación del Período (SF - SI)
<b>ACTIVO</b>	<b>849,807,089.47</b>	<b>4,716,964,445.33</b>	<b>4,631,592,373.61</b>	<b>935,179,161.19</b>	<b>85,372,071.72</b>
<b>ACTIVO CIRCULANTE</b>	<b>313,183,271.94</b>	<b>4,666,928,428.53</b>	<b>4,593,179,042.32</b>	<b>386,932,658.15</b>	<b>73,749,386.21</b>
Efectivo y Equivalentes	304,300,369.00	4,350,286,852.99	4,268,180,559.68	386,406,662.31	82,106,293.31
Derechos a Recibir Efectivo o Equivalentes	1,998,100.55	316,637,074.54	318,109,179.25	525,995.84	(1,472,104.71)
Derechos a Recibir Bienes o Servicios	6,884,802.39	4,501.00	6,889,303.39		(6,884,802.39)
Inventarios					
Almacenes					
Estimación por Pérdida o Deterioro de Activos Circulantes					
Otros Activos Circulantes					
<b>ACTIVO NO CIRCULANTE</b>	<b>536,623,817.53</b>	<b>50,036,016.80</b>	<b>38,413,331.29</b>	<b>548,246,503.04</b>	<b>11,622,685.51</b>
Inversiones Financieras a Largo Plazo					
Derechos a Recibir Efectivo o Equivalentes a Largo Plazo	277,407.19	2,545,058.38	2,316,388.03	506,077.54	228,670.35
Bienes Inmuebles, Infraestructura y Construcciones en Proceso	457,368,565.82	5,729,712.00	2,444,730.70	460,653,547.12	3,284,981.30
Bienes Muebles	204,043,503.23	34,478,930.03	486,604.00	238,035,829.26	33,992,326.03
Activos Intangibles	216,720.00			216,720.00	
Depreciación, Deterioro y Amortización Acumulada de Bienes	(125,282,378.71)	397,514.00	33,165,608.56	(158,050,473.27)	(32,768,094.56)
Activos Diferidos		6,884,802.39		6,884,802.39	6,884,802.39
Estimación por Pérdida o Deterioro de Activos no Circulantes					
Otros Activos no Circulantes					

**GOBIERNO CONSTITUCIONAL DEL ESTADO DE CHIAPAS**  
**COLEGIO DE ESTUDIOS CIENTÍFICOS Y TECNOLÓGICOS DEL**  
**ESTADO DE CHIAPAS**  
**SISTEMA CONTABLE 2019**

**ESTADO ANALÍTICO DE LA DEUDA Y OTROS PASIVOS**

**DEL 1o. DE ENERO AL 31 DE DICIEMBRE DE 2019**

Página 1 de 1

Fecha:

07/02/2020

DENOMINACIÓN DE LAS DEUDAS	MONEDA DE CONTRATACIÓN	INSTITUCIÓN O PAIS ACREEDOR	SALDO INICIAL DEL PERÍODO	SALDO FINAL DEL PERÍODO
<b>DEUDA PÚBLICA</b>				
<b>Corto Plazo</b>				
<b>Deuda Interna</b>				
Instituciones de Crédito				
BANCOMER, S.A.	Moneda Nacional	México		
BANOBRAS, S.N.C.	Moneda Nacional	México		
BANORTE, S.A.	Moneda Nacional	México		
INTERACCIONES, S.A.	Moneda Nacional	México		
SANTANDER, S.A.	Moneda Nacional	México		
SCOTIABANK INVERLAT, S.A.	Moneda Nacional	México		
Títulos y Valores				
Arrendamientos Financieros				
<b>Deuda Externa</b>				
Organismos Financieros Internacionales				
Deuda Bilateral				
Títulos y Valores				
Arrendamientos Financieros				
<b>Subtotal Corto Plazo</b>				
<b>Largo Plazo</b>				
<b>Deuda Interna</b>				
Instituciones de Crédito				
BANCOMER, S.A.	Moneda Nacional	México		
BANOBRAS, S.N.C.	Moneda Nacional	México		
BANORTE, S.A.	Moneda Nacional	México		
SANTANDER, S.A.	Moneda Nacional	México		
Títulos y Valores				
Arrendamientos Financieros				
<b>Deuda Externa</b>				
Organismos Financieros Internacionales				
Deuda Bilateral				
Títulos y Valores				
Arrendamientos Financieros				
<b>Subtotal Largo Plazo</b>				
<b>Otros Pasivos</b>	Moneda Nacional	México	54,081,440.47	173,896,457.00
<b>Total Deuda y Otros Pasivos</b>			<b>54,081,440.47</b>	<b>173,896,457.00</b>

**GOBIERNO CONSTITUCIONAL DEL ESTADO DE CHIAPAS**  
**COLEGIO DE ESTUDIOS CIENTÍFICOS Y TECNOLÓGICOS DEL**  
**ESTADO DE CHIAPAS**  
**SISTEMA CONTABLE 2019**

**INFORME SOBRE PASIVOS CONTINGENTES**  
**DEL 1o. DE ENERO AL 31 DE DICIEMBRE DE 2019**

De conformidad a las Principales Reglas de Registro y Valoración del Patrimonio (Elementos Generales), emitidas por el Consejo Nacional de Armonización Contable, publicadas en el capítulo reformado en el Diario Oficial de la Federación el 06 de octubre del 2014, los Pasivos Contingentes consideran:

- a) Obligaciones surgidas a raíz de sucesos pasados, cuya existencia ha de ser confirmada sólo por la concurrencia, de uno o más eventos inciertos en el futuro que no están enteramente bajo el control del organismo público.
- b) Una obligación presente a raíz de sucesos pasados, que no se ha reconocido contablemente porque no es viable que el ente público tenga que satisfacerla, o debido a que el importe de la obligación no puede ser cuantificado con la suficiente confiabilidad.

Al respecto, se informa que éste Organismo Público a esta fecha NO cuenta con Pasivos Contingentes significativos pendientes de pago, ya que estos se reconocen y se liquidan en el transcurso del ejercicio, en la vigencia del presupuesto.



**GOBIERNO CONSTITUCIONAL DEL ESTADO DE CHIAPAS**  
**COLEGIO DE ESTUDIOS CIENTÍFICOS Y TECNOLÓGICOS**  
**DEL ESTADO DE CHIAPAS**  
**SISTEMA CONTABLE 2019**

**NOTAS A LOS ESTADOS FINANCIEROS**

**DEL 1o. DE ENERO AL 31 DE DICIEMBRE DE 2019**

Página 1 de 26

Fecha: 04/02/2020

**NOTAS DE DESGLOSE**

**NOTAS AL ESTADO DE SITUACIÓN FINANCIERA**

El Estado de Situación Financiera muestra la posición financiera del Colegio de Estudios Científicos y Tecnológicos del Estado de Chiapas, valuados y elaborados de acuerdo con los Postulados Básicos de Contabilidad Gubernamental, Normas y Metodología para la Emisión de Información Financiera y Estructura de los Estados Financieros del Ente Público y Característica de sus Notas, emitidos por el Consejo Nacional de Armonización Contable (CONAC), el cual refleja los bienes y derechos que se clasifican en rubros de acuerdo a su disponibilidad de liquidez al igual que sus obligaciones o compromisos, agrupándolas con relación a su exigibilidad.

**ACTIVO**

El activo se compone de los fondos, valores, derechos y bienes cuantificados en términos monetarios, los cuales dispone El Colegio de Estudios Científicos y Tecnológicos del Estado de Chiapas, para la operatividad y la prestación de servicios públicos, éste se integra como sigue:

**Circulante**

**Efectivo y Equivalentes**

El rubro de efectivo y equivalentes al 31 de diciembre de 2019, asciende a \$ 386,406,662.31, el cual representa el 99.9 por ciento del total de activo circulante, se integra por la disponibilidad financiera para cubrir los compromisos de pagos a los diferentes proveedores, así como, pagos de impuestos y otras contribuciones; así también, para cubrir gastos menores y emergentes, mismos que se encuentran pendientes de ser reintegrados. También, se encuentran los depósitos otorgados a terceros por el servicio de arrendamiento de edificios para el funcionamiento de oficinas centrales.

CONCEPTO	2019	2018
<b>Efectivo</b>	\$ 0.00	\$ 0.00
<b>Bancos/Dependencias y Otros</b>	156,085,728.89	54,787,812.83
<b>Inversiones Temporales (Hasta 3 meses)</b>	2,488,714.30	45,718,951.11
<b>Fondos con Afectación Específica</b>	227,354,557.53	203,317,262.15
<b>Depósitos de Fondos de Terceros en Garantía y/o Administración</b>	477,661.59	476,342.91
<b>Suma</b>	<b>\$ 386,406,662.31</b>	<b>\$ 304,300,369.00</b>

**GOBIERNO CONSTITUCIONAL DEL ESTADO DE CHIAPAS**  
**COLEGIO DE ESTUDIOS CIENTÍFICOS Y TECNOLÓGICOS**  
**DEL ESTADO DE CHIAPAS**  
**SISTEMA CONTABLE 2019**

**NOTAS A LOS ESTADOS FINANCIEROS**

**DEL 1o. DE ENERO AL 31 DE DICIEMBRE DE 2019**

Página 2 de 26

Fecha: 04/02/2020

CONCEPTO	2019	2018
Ingresos Estatales	\$ 11,397,219.25	\$ 11,397,219.25
Financiamientos Internos	111,085,167.68	111,085,167.68
Fondo General de Participaciones	11,075,184.04	9,370,049.48
ISR Participable Estatal	28,836,759.52	
Otros Subsidios	64,960,227.04	71,464,825.74
<b>Suma</b>	<b>\$ 227,354,557.53</b>	<b>\$ 203,317,262.15</b>

### Derechos a Recibir Efectivo o Equivalentes

Este rubro del activo asciende a \$ 525,995.84, el cual representa el 0.1 por ciento del total del activo circulante, corresponde al periodo que se informa, y de ejercicios anteriores. Corresponde al subsidio del presente mes entregado a los trabajadores de acuerdo a la Ley del Impuesto Sobre la Renta, el cual se compensa al momento de pagar el Impuesto Sobre Sueldos y Salarios. Así mismo se integra por los gastos a comprobar de funcionarios públicos, pendientes de recuperar, así como, por los cargos bancarios que se encuentran en trámite de recuperación ante las Instituciones Bancarias.

CONCEPTO	VENCIMIENTO (DÍAS)	2019	2018
<b>Cuentas por Cobrar a Corto Plazo</b>	≤ 365	\$ 33,744.99	\$ 41,042.67
<b>Deudores Diversos por Cobrar a Corto Plazo</b>	≤ 365	492,250.85	1,957,057.88
<b>Suma</b>		<b>\$ 525,995.84</b>	<b>\$ 1,998,100.55</b>

CONCEPTO	VENCIMIENTO (DÍAS)	2019	2018
<b>Cuentas por Cobrar a Corto Plazo</b>			
Subsidio al Empleo	≤ 365	33,744.99	41,042.67
<b>Suma</b>		<b>\$ 33,744.99</b>	<b>\$ 41,042.67</b>

CONCEPTO	VENCIMIENTO (DÍAS)	2019	2018
<b>Deudores Diversos por Cobrar a Corto Plazo</b>			
Gastos a Comprobar	≤ 365	\$ 445,621.28	\$ 1,831,389.58
Cargos Bancarios por Aclarar	≤ 365	46,629.57	125,668.30
<b>Suma</b>		<b>\$ 492,250.85</b>	<b>\$ 1,957,057.88</b>

**GOBIERNO CONSTITUCIONAL DEL ESTADO DE CHIAPAS**  
**COLEGIO DE ESTUDIOS CIENTÍFICOS Y TECNOLÓGICOS**  
**DEL ESTADO DE CHIAPAS**  
**SISTEMA CONTABLE 2019**

**NOTAS A LOS ESTADOS FINANCIEROS**

**DEL 1o. DE ENERO AL 31 DE DICIEMBRE DE 2019**

Página 3 de 26

Fecha: 04/02/2020

**No Circulante**

**Derechos a Recibir Efectivo o Equivalentes a Largo Plazo**

Este rubro del activo asciende a \$ 506,077.54, el cual representa el 0.1 por ciento del total del activo no circulante, corresponde a ejercicios anteriores. Se integra por los Descuentos por créditos Infonavit, gastos por comprobar de funcionarios públicos, pendientes de recuperar. Derivado de lo anterior, se están realizando las gestiones necesarias ante la Secretaría de Hacienda para su comprobación y/o regularización así como, por los cargos bancarios que se encuentran en trámite de recuperación ante las Instituciones Bancarias.

CONCEPTO	VENCIMIENTO (DÍAS)	2019	2018
<b>Deudores Diversos por Cobrar a Largo Plazo</b>	> 365	\$ 506,077.54	\$ 277,407.19
<b>Suma</b>		<b>\$ 506,077.54</b>	<b>\$ 277,407.19</b>

CONCEPTO	VENCIMIENTO (DÍAS)	2019	2018
<b>Deudores Diversos por Cobrar a Largo Plazo</b>			
Gastos a Comprobar	> 365	\$ 365,725.39	\$ 243,272.09
Cargos Bancarios por Aclarar	> 365	140,352.15	19,135.10
<b>Suma</b>		<b>\$ 506,077.54</b>	<b>\$ 277,407.19</b>

**Bienes Inmuebles, Infraestructura y Construcciones en Proceso**

Este rubro representa los bienes inmuebles que son propiedad del Colegio de Estudios Científicos y Tecnológicos del Estado de Chiapas, como son: Terrenos, Edificios no Habitacionales y Aulas Prefabricadas, los cuales fueron adquiridos con recursos presupuestales, así como, algunos fueron obtenidos mediante transferencias de otros organismos y se encuentran ubicados en los diferentes planteles de esta Institución Educativa.

Al 31 de diciembre de 2019, este rubro asciende a \$ 460,653,547.12, que representa el 84.0 por ciento del activo no circulante.

**GOBIERNO CONSTITUCIONAL DEL ESTADO DE CHIAPAS  
COLEGIO DE ESTUDIOS CIENTÍFICOS Y TECNOLÓGICOS  
DEL ESTADO DE CHIAPAS  
SISTEMA CONTABLE 2019**

**NOTAS A LOS ESTADOS FINANCIEROS**

**DEL 1o. DE ENERO AL 31 DE DICIEMBRE DE 2019**

Página 4 de 26

Fecha: 04/02/2020

CONCEPTO	2019	2018
<b>Terrenos</b>	\$ 28,652,140.03	\$ 27,493,436.03
<b>Edificios no Habitacionales</b>	205,242,105.52	203,115,828.22
<b>Otros Bienes Inmuebles</b>	226,759,301.57	226,759,301.57
<b>Suma</b>	<b>\$ 460,653,547.12</b>	<b>\$ 457,368,565.82</b>

**Bienes Muebles**

Este rubro representa los bienes muebles que son propiedad del Colegio de Estudios Científicos y Tecnológicos del Estado de Chiapas, como son: Mobiliario y Equipo de Administración, Mobiliario y Equipo Educativo y Recreativo, Equipo e Instrumental Médico y de Laboratorio, Vehículos y Equipo de Transporte, Maquinaria, Otros Equipos y Herramientas y Colecciones, Obras de Arte y Objetos Valiosos, que aún se encuentran en buenas condiciones y que son básicos para la operatividad del mismo; los cuales fueron adquiridos con recursos presupuestales, así como, donaciones del comité de padres de familia de los diferentes planteles educativos, en el periodo que se informa, así como, en ejercicios anteriores.

Al 31 de diciembre de 2019, este rubro asciende a \$ 238,035,829.26, que representa el 43.4 por ciento del activo no circulante.

CONCEPTO	2019	2018
<b>Mobiliario y Equipo de Administración</b>	\$ 71,831,605.14	\$ 48,481,540.70
<b>Mobiliario y Equipo Educativo y Recreativo</b>	63,060,823.62	56,639,085.13
<b>Equipo e Instrumental Médico y de Laboratorio</b>	44,854,443.98	40,236,405.48
<b>Vehículos y Equipo de Transporte</b>	9,280,901.47	9,678,417.47
<b>Maquinaria, Otros Equipos y Herramientas</b>	49,005,281.25	49,005,280.65
<b>Colecciones, Obras de Arte y Objetos Valiosos</b>	2,773.80	2,773.80
<b>Suma</b>	<b>\$ 238,035,829.26</b>	<b>\$ 204,043,503.23</b>

**Activos Intangibles**

Este rubro representa los activos intangibles que son propiedad del Colegio de Estudios Científicos y Tecnológicos del Estado de Chiapas, como son: dos Software de Control Escolar del Cecytech via WEB, que aún se encuentran en buenas condiciones y que son básicos para la operatividad del mismo; los cuales fueron adquiridos con recursos presupuestales, en ejercicios anteriores.

Al 31 de diciembre de 2019, este rubro asciende a \$ 216,720.00, que representa el 0.1 por ciento del activo no circulante.

**GOBIERNO CONSTITUCIONAL DEL ESTADO DE CHIAPAS  
COLEGIO DE ESTUDIOS CIENTÍFICOS Y TECNOLÓGICOS  
DEL ESTADO DE CHIAPAS  
SISTEMA CONTABLE 2019**

**NOTAS A LOS ESTADOS FINANCIEROS**

**DEL 1o. DE ENERO AL 31 DE DICIEMBRE DE 2019**

Página 5 de 26

Fecha: 04/02/2020

CONCEPTO	2019	2018
Software	\$ 216,720.00	\$ 216,720.00
<b>Suma</b>	<b>\$ 216,720.00</b>	<b>\$ 216,720.00</b>

**Depreciación, Deterioro y Amortización Acumulada de Bienes**

Este rubro representa la depreciación y amortización aplicada a los bienes tangibles e intangibles que son propiedad del Colegio de Estudios Científicos y Tecnológicos del Estado de Chiapas, para lo cual se utilizó la guía de vida útil estimada y porcentajes de depreciación, de acuerdo a los procedimientos y a las normas establecidas.

Al periodo que se informa, este rubro asciende a \$ 158,050,473.27 que representa una disminución del 28.8 por ciento del activo no circulante.

CONCEPTO	2019	2018
<b>Depreciación Acumulada de Bienes Inmuebles</b>	\$ (52,627,373.38)	\$ (45,924,551.05)
<b>Depreciación Acumulada de Bienes Muebles</b>	(105,229,689.80)	(79,193,039.57)
<b>Amortización Acumulada de Activos Intangibles</b>	(193,410.09)	(164,788.09)
<b>Suma</b>	<b>\$ (158,050,473.27)</b>	<b>\$ (125,282,378.71)</b>

CONCEPTO	MONTO DEL BIEN	DEPRECIACIÓN DEL EJERCICIO	DEPRECIACIÓN ACUMULADA	TASA APLICADA
<b>Edificios no Habitacionales</b>	\$205,242,105.52	\$ (6,702,822.33)	\$ (45,144,316.43)	3.3%
<b>Otros Bienes Inmuebles</b>	226,759,301.57	0	(7,483,056.95)	3.3%
<b>Suma</b>	<b>\$432,001,407.09</b>	<b>\$ (6,702,822.33)</b>	<b>\$ (52,627,373.38)</b>	

**GOBIERNO CONSTITUCIONAL DEL ESTADO DE CHIAPAS**  
**COLEGIO DE ESTUDIOS CIENTÍFICOS Y TECNOLÓGICOS**  
**DEL ESTADO DE CHIAPAS**  
**SISTEMA CONTABLE 2019**

**NOTAS A LOS ESTADOS FINANCIEROS**

**DEL 1o. DE ENERO AL 31 DE DICIEMBRE DE 2019**

Página 6 de 26

Fecha: 04/02/2020

CONCEPTO	MONTO DEL BIEN	DEPRECIACIÓN DEL EJERCICIO	DEPRECIACIÓN ACUMULADA	TASA APLICADA
<b>Mobiliario y Equipo de Administración</b>	\$ 71,831,605.14	\$ (5,896,274.86)	\$ (27,669,787,.71)	10 y 33.3 %
<b>Mobiliario y Equipo Educativo y Recreativo</b>	63,060,823.62	(7,113,716.94)	(27,804,499.53)	20 y 33.3 %
<b>Equipo e Instrumental Médico y de Laboratorio</b>	44,854,443.98	(6,720,031.71)	(17,143,625.39)	20 %
<b>Vehículos y Equipo de Transporte</b>	9,280,901.47	0	(6,973,040.27)	20 %
<b>Maquinaria, Otros Equipos y Herramientas</b>	49,005,281.25	(6,704,140.72)	(25,638,734.90)	10 %
<b>Suma</b>	<b>\$238,033,055.46</b>	<b>\$ (26,434,164.23)</b>	<b>\$ (105,229,687.80)</b>	

CONCEPTO	MONTO DEL BIEN	AMORTIZACIÓN DEL EJERCICIO	AMORTIZACIÓN ACUMULADA	TASA APLICADA
<b>Software</b>	\$ 216,720.00	\$ (28,622.00)	\$ (193,410.09)	33.3%
<b>Suma</b>	<b>\$ 216,720.00</b>	<b>\$ (28,622.00)</b>	<b>\$ (193,410.09)</b>	

**Activos Diferidos**

Este rubro del activo asciende a \$ 6,884,802.39 el cual representa el 1.2 por ciento del total del activo no circulante, corresponde a ejercicios anteriores; se integra por anticipos a proveedores por prestación de servicios, éstos servicios se deben al anticipo otorgado a la Universidad Bonampak por las maestrías a los trabajadores tanto docentes como administrativos de esta Institución Educativa, así como anticipo equipamiento a talleres de los diferentes planteles, los cuales se encuentran pendientes.

CONCEPTO	2019	2018
<b>Anticipos a Largo Plazo</b>	\$ 6,884,802.39	0
<b>Suma</b>	<b>\$6,884,802.39</b>	<b>\$ 0</b>

**GOBIERNO CONSTITUCIONAL DEL ESTADO DE CHIAPAS**  
**COLEGIO DE ESTUDIOS CIENTÍFICOS Y TECNOLÓGICOS**  
**DEL ESTADO DE CHIAPAS**  
**SISTEMA CONTABLE 2019**

**NOTAS A LOS ESTADOS FINANCIEROS**

**DEL 1o. DE ENERO AL 31 DE DICIEMBRE DE 2019**

Página 7 de 26

Fecha: 04/02/2020

CONCEPTO	VENCIMIENTO (DÍAS)	2019	2018
<b>Anticipo a Largo Plazo</b>			
Universidad Bonampak, S. C.	> 365	\$ 3,361,583.98	\$0
Agroindustrial Semita. S. de P. R. de R. L.	> 365	3,523,218.41	0
	<b>Suma</b>	<b>\$ 6,884,802.39</b>	<b>\$ 0</b>

## **PASIVO**

Es el conjunto de cuentas que permite el registro de las obligaciones contraídas por el Colegio de Estudios Científicos y Tecnológicos del Estado de Chiapas, para el desarrollo de sus funciones y la prestación de los servicios públicos. Al 31 de diciembre de 2019, los estados financieros reflejan principalmente pasivo circulante o corto plazo, es decir, aquellas obligaciones en que la exigibilidad de pago es menor a un año, así también, pasivo no circulante o a largo plazo que representa las obligaciones con vencimiento posterior a un año.

### **Circulante**

#### **Cuentas por Pagar a Corto Plazo**

Al 31 de diciembre de 2019, este rubro asciende a \$ 172,830,923.89, el cual representa el 100.0 por ciento del total del pasivo circulante, se integra principalmente por las prestaciones salariales como son: sueldos, devengado no pagado del periodo que se informa, y de ejercicios anteriores, así como, por las aportaciones patronales al IMSS, INFONAVIT y 2 por ciento del Impuesto Sobre Nóminas. Así mismo, por los compromisos contraídos por la adquisición de bienes de consumo e inventariables, y por la contratación de servicios con proveedores, necesarios para el funcionamiento del organismo, las cuales se encuentran pendientes de pago.

Además, se integra por las retenciones y contribuciones a favor de terceros como son: ISSS, 10 por ciento del I.S.R. por Arrendamiento y Honorarios, Pensiones Alimenticias, Cuotas Sindicales, Cuota IMSS, Crédito Vivienda INFONAVIT los cuales se encuentran pendientes de enterar.

También, se encuentran registrados los rendimientos bancarios, mismos que se encuentran pendientes de regularizar, para ello se está llevando a cabo las gestiones correspondientes ante la Secretaría de Hacienda para dicha regularización.

**GOBIERNO CONSTITUCIONAL DEL ESTADO DE CHIAPAS**  
**COLEGIO DE ESTUDIOS CIENTÍFICOS Y TECNOLÓGICOS**  
**DEL ESTADO DE CHIAPAS**  
**SISTEMA CONTABLE 2019**

**NOTAS A LOS ESTADOS FINANCIEROS**

**DEL 1o. DE ENERO AL 31 DE DICIEMBRE DE 2019**

Página 8 de 26

Fecha: 04/02/2020

CONCEPTO	VENCIMIENTO (DÍAS)	2019	2018
<b>Servicios Personales por Pagar a Corto Plazo</b>	≤ 365	\$ 35,237,023.53	\$ 18,710,303.54
<b>Proveedores por Pagar a Corto Plazo</b>	≤ 365	93,455,046.23	2,539,681.55
<b>Retenciones y Contribuciones por Pagar a Corto Plazo</b>	≤ 365	42,767,394.59	32,047,813.61
<b>Otras Cuentas por Pagar a Corto Plazo</b>	≤ 365	1,371,459.54	438,789.45
	<b>Suma</b>	<b>\$ 172,830,923.89</b>	<b>\$ 53,736,588.15</b>

**No Circulante**

**Cuentas por Pagar a Largo Plazo**

Este rubro asciende a \$ 973,725.17 que representa el 91.4 por ciento del total del pasivo no circulante y refleja el registro de los compromisos contraídos a largo plazo, por la adquisición de bienes de consumo e inventariables, por la contratación de servicios con proveedores, y por otras deudas comerciales, las cuales se encuentran pendientes de liquidar al 31 de diciembre de 2019.

CONCEPTO	VENCIMIENTO (DÍAS)	2019	2018
<b>Proveedores por Pagar a Largo Plazo</b>	> 365	\$ 973,725.17	\$ 0
	<b>Suma</b>	<b>\$ 973,725.17</b>	<b>\$ 0</b>

**Pasivos Diferidos a Largo Plazo**

Este rubro asciende a \$ 51,037.62 que representa el 4.8 por ciento del total del pasivo no circulante y refleja el registro de los compromisos contraídos a largo plazo, por las retenciones y contribuciones a favor de terceros como son: Pensiones Alimenticias, Cuotas Sindicales y Subsidios IMSS, necesarios para el funcionamiento del organismo, las cuales se encuentran pendiente de pago.



**GOBIERNO CONSTITUCIONAL DEL ESTADO DE CHIAPAS**  
**COLEGIO DE ESTUDIOS CIENTÍFICOS Y TECNOLÓGICOS**  
**DEL ESTADO DE CHIAPAS**  
**SISTEMA CONTABLE 2019**

**NOTAS A LOS ESTADOS FINANCIEROS**

**DEL 1o. DE ENERO AL 31 DE DICIEMBRE DE 2019**

Página 9 de 26

Fecha: 04/02/2020

CONCEPTO	VENCIMIENTO (DÍAS)	2019	2018
Otros Pasivos Diferidos a Largo Plazo	> 365	\$ 51,037.62	\$ 0
	<b>Suma</b>	<b>\$ 51,037.62</b>	<b>\$ 0</b>

**Fondos y Bienes de Terceros en Garantía y/o Administración a Largo Plazo**

Al 31 de diciembre de 2019, este rubro asciende a \$ 40,770.32 y representa el 3.8 por ciento del total del pasivo no circulante y corresponde principalmente a las obligaciones con recursos propios, así como, las retenciones y descuentos a favor de terceros correspondiente al periodo que se informa, así como, de ejercicios anteriores.

CONCEPTO	NATURALEZA	2019	2018
<b>Fondos en Administración a Largo Plazo</b>			
<b>Obligaciones con Ingresos Propios</b>			
Retenciones y Contribuciones	≤ 365	\$ 40,770.32	\$ 0
	<b>Suma</b>	<b>\$ 40,770.32</b>	<b>\$ 0</b>

**NOTAS AL ESTADO DE ACTIVIDADES**

El Estado de Actividades refleja el resultado entre el saldo total de los ingresos captados y el saldo total de los gastos incurridos por el Colegio de Estudios Científicos y Tecnológicos del Estado de Chiapas, cuya diferencia positiva o negativa determina el ahorro o desahorro del 1 de enero al 31 de diciembre de 2019, sin considerar la inversión física en Bienes Muebles e Inmuebles, Infraestructura y Construcciones en Proceso. De esta forma el resultado durante este periodo refleja un desahorro por \$ 39,585,036.06.

**Ingresos y Otros Beneficios**

**Ingresos de Gestión**

Este rubro está integrado por los ingresos obtenidos de los Ingresos por Venta de Bienes y Servicios de Organismos Descentralizados que corresponde a los ingresos obtenidos por cuotas de alumnos de los diferentes planteles educativos.

**GOBIERNO CONSTITUCIONAL DEL ESTADO DE CHIAPAS**  
**COLEGIO DE ESTUDIOS CIENTÍFICOS Y TECNOLÓGICOS**  
**DEL ESTADO DE CHIAPAS**  
**SISTEMA CONTABLE 2019**

**NOTAS A LOS ESTADOS FINANCIEROS**

**DEL 1o. DE ENERO AL 31 DE DICIEMBRE DE 2019**

Página 10 de 26

Fecha: 04/02/2020

CONCEPTO	NATURALEZA	2019	2018
<b>Ingresos de Gestión</b>			
Ingresos por Venta de Bienes y Prestación de Servicios	Acreedora	\$ 1,298,615.32	\$ 1,362,651.16
	<b>Suma</b>	<b>\$ 1,298,615.32</b>	<b>\$ 1,362,651.16</b>

**Participaciones, Aportaciones, Convenios, Incentivos Derivados de la Colaboración Fiscal, Fondos Distintos de Aportaciones, Transferencias, Asignaciones, Subsidios y Subvenciones, y Pensiones y Jubilaciones**

Al 31 de diciembre de 2019, este rubro está integrado por recursos presupuestales radicados a través de transferencias que la Secretaría de Hacienda realiza con base al presupuesto autorizado, para llevar a cabo las actividades de El Colegio de Estudios Científicos y Tecnológicos del Estado de Chiapas.

CONCEPTO	NATURALEZA	2019	2018
<b>Participaciones, Aportaciones, Convenios, Incentivos Derivados de la Colaboración Fiscal, Fondos Distintos de Aportaciones, Transferencias, Asignaciones, Subsidios y Subvenciones, y Pensiones y Jubilaciones</b>			
Transferencias Internas y Asignaciones al Sector Público	Acreedora	\$ 884,147,001.06	\$ 880,007,743.31
	<b>Suma</b>	<b>\$ 884,147,001.06</b>	<b>\$ 880,007,743.31</b>

**Otros Ingresos y Beneficios**

El rubro de Otros Ingresos y Beneficios, corresponden a ingresos obtenidos, por concepto de rendimientos generados de las cuentas bancarias, así como, por diferencias a favor en el pago de facturas, por depósitos en efectivo y por la recuperación de activos.

CONCEPTO	NATURALEZA	2019	2018
<b>Otros Ingresos y Beneficios</b>			
Ingresos Financieros	Acreedora	\$ 680,251.16	\$ 12,811,700.92
Otros Ingresos y Beneficios Varios	Acreedora	261,522.42	8,322.52
	<b>Suma</b>	<b>\$ 941,773.58</b>	<b>\$ 12,820,023.44</b>
<b>Total de Ingresos y Otros Beneficios</b>		<b>\$ 886,387,389.96</b>	<b>\$ 894,190,417.91</b>

**GOBIERNO CONSTITUCIONAL DEL ESTADO DE CHIAPAS  
 COLEGIO DE ESTUDIOS CIENTÍFICOS Y TECNOLÓGICOS  
 DEL ESTADO DE CHIAPAS  
 SISTEMA CONTABLE 2019**

**NOTAS A LOS ESTADOS FINANCIEROS**

**DEL 1o. DE ENERO AL 31 DE DICIEMBRE DE 2019**

Página 11 de 26

Fecha: 04/02/2020

**Gastos y Otras Pérdidas**

Los gastos y otras pérdidas lo integran todas las erogaciones realizadas en la operatividad, principalmente en el capítulo 4000 Transferencias, Asignaciones, Subsidios y Otras Ayudas.

CONCEPTO	2019	2018
<b>Gastos y Otras Pérdidas</b>		
<b>Gastos de Funcionamiento</b>		
Servicios Generales	\$ 6,504,598.70	
<b>Transferencias, Asignaciones, Subsidios y Otras Ayudas</b>		
Transferencias Internas y Asignaciones al Sector Público	839,592,288.25	\$ 878,409,663.38
<b>Otros Gastos y Pérdidas Extraordinarias</b>		
Estimaciones, Depreciaciones, Deterioros, Obsolescencia y Amortizaciones	33,165,608.56	36,612,684.56
Otros Gastos	46,709,930.51	131,462,631.87
<b>Total de Gastos y Otras Pérdidas</b>	<b>\$ 925,972,426.02</b>	<b>\$ 1,046,484,979.81</b>

Del total de los Gastos y Otras Pérdidas, se explican aquellas que en lo individual representan el 10 por ciento o más, de la totalidad de las mismas, el cual se integra de la siguiente manera: el importe de \$6,504,598.70, corresponde a gastos del ejercicio 2018 con fuente de financiamiento federal, los cuales fueron regularizados en el presente ejercicio, \$839,592,288.25 correspondiente a Transferencias internas, los cuales se erogaron en pagos de sueldos y salarios del personal que labora en el Colegio de Estudios Científicos y Tecnológicos del Estado de Chiapas, así como en Materiales y Suministros y en Servicios Generales, correspondiente al 31 de diciembre de 2019.

Así mismo, derivado del análisis comparativo de los Gastos y Otras pérdidas al periodo que se informa, se explican las cuentas que representan una variación significativa en relación al ejercicio anterior, integrado por: Otros Gastos, con una disminución por \$ 84,752,701.36 lo cual se debe a la aplicación de los proyectos pendientes en 2018 con gastos de remanentes de ejercicios anteriores, así mismo, las Estimaciones, Depreciaciones, Deterioros, Obsolescencia y Amortizaciones se registran en el mes de diciembre de cada año.

**NOTAS AL ESTADO DE VARIACIÓN EN LA HACIENDA PÚBLICA**

La Hacienda Pública representa el importe de los bienes y derechos que son propiedad del Colegio de Estudios Científicos y Tecnológicos del Estado de Chiapas, dicho importe es modificado principalmente por el resultado negativo obtenido al 31 de diciembre de 2019, el cual asciende a \$ 39,585,036.06.

**GOBIERNO CONSTITUCIONAL DEL ESTADO DE CHIAPAS**  
**COLEGIO DE ESTUDIOS CIENTÍFICOS Y TECNOLÓGICOS**  
**DEL ESTADO DE CHIAPAS**  
**SISTEMA CONTABLE 2019**

**NOTAS A LOS ESTADOS FINANCIEROS**

**DEL 1o. DE ENERO AL 31 DE DICIEMBRE DE 2019**

Página 12 de 26

Fecha: 04/02/2020

El Estado de Variación en la Hacienda Pública muestra las modificaciones o cambios realizados en la Hacienda Pública, dichas variaciones representan las adquisiciones de bienes muebles e inmuebles consideradas como inversión, de la misma manera, es afectado por el resultado derivado del registro de operaciones de ejercicios anteriores por reintegros, depuración contable, devoluciones, regularización de saldos, donaciones; a la fecha que se informa, la Hacienda Pública refleja un saldo de \$ 761,282,704.19.

Así también, es modificado por el aumento o disminución al patrimonio, derivado del registro de movimientos realizados durante el periodo que se informa. A la fecha que se informa la modificación neta negativa al patrimonio es de \$ 35,601,648.81.

CONCEPTO	2019	2018
<b>Patrimonio Contribuido</b>		
Donaciones de Capital	\$ 24,812,890.19	\$ 23,654,186.19
<b>Patrimonio Generado</b>		
Resultados del Ejercicio (Ahorro/Desahorro)	(39,585,036.06)	(152,294,561.90)
Resultados de Ejercicios Anteriores	738,425,444.45	874,806,971.38
Revalúo	35,308,792.40	35,308,792.40
Reservas	2,320,613.21	14,250,260.93
<b>Suma</b>	<b>\$ 761,282,704.19</b>	<b>\$ 795,725,649.00</b>

**Patrimonio Contribuido**

Donaciones de Capital

El importe de \$ 24,812,890.19 corresponde principalmente a los bienes muebles e inmuebles por Donaciones de Activo Fijo de Comité de Construcción de Escuelas y Comité de Padres de Familia de los Planteles Educativos en diversos ejercicios fiscales, donación de terreno por parte del Ejido Carmen Zacatal, Jitotol, así como donaciones de terrenos por parte del Ayuntamiento de Simojovel y del Gobierno Municipal de Tuxtla Gutiérrez.

CONCEPTO	NATURALEZA	2019	2018
<b>Patrimonio Contribuido</b>			
Donaciones de Capital	Acreedora	\$ 24,812,890.19	\$ 23,654,186.19
<b>Suma</b>		<b>\$ 24,812,890.19</b>	<b>\$ 23,654,186.19</b>

**GOBIERNO CONSTITUCIONAL DEL ESTADO DE CHIAPAS  
COLEGIO DE ESTUDIOS CIENTÍFICOS Y TECNOLÓGICOS  
DEL ESTADO DE CHIAPAS  
SISTEMA CONTABLE 2019**

**NOTAS A LOS ESTADOS FINANCIEROS**

**DEL 1o. DE ENERO AL 31 DE DICIEMBRE DE 2019**

Página 13 de 26

Fecha: 04/02/2020

**Patrimonio Generado**

Resultados del Ejercicio (Ahorro/Desahorro)

El resultado negativo obtenido al periodo que se informa asciende a \$ 39,585,036.06 y representa las adquisiciones de bienes muebles e inmuebles consideradas como inversión, así como, la disponibilidad financiera para cubrir gastos de operación y/o inversión.

CONCEPTO	PROCEDENCIA	2019	2018
<b>Patrimonio Generado</b>			
Resultados del Ejercicio (Ahorro/Desahorro)	Ingresos y Otros Beneficios menos Gastos y Otras Pérdidas	\$ (39,585,036.06)	\$ (152,294,561.90)
	<b>Suma</b>	<b>\$ (39,585,036.06)</b>	<b>\$ (152,294,561.90)</b>

Resultados de Ejercicios Anteriores

Este rubro se integra principalmente por saldos de años anteriores, así como, por el traspaso del resultado del ejercicio anterior, efectuado al inicio del presente ejercicio; también se incluyen, bajas de activos por encontrarse defectuosos e inservibles y por actas circunstanciadas de hechos, así como, reintegros de años anteriores y depuración de saldos.

CONCEPTO	PROCEDENCIA	2019	2018
<b>Patrimonio Generado</b>			
Resultados de Ejercicios Anteriores	Traspaso de Saldos, Transferencias, Bajas de Bienes, Reintegros, y Depuración Contable.	\$ 738,425,444.45	\$ 874,806,971.38
	<b>Suma</b>	<b>\$ 738,425,444.45</b>	<b>\$ 874,806,971.38</b>

Revalúos

Este rubro se integra por el registro del avalúo a los planteles 05 San Juan Cancuc, 15 Chicomuselo, 24 Benemérito de las Américas y 31 La Independencia.

**GOBIERNO CONSTITUCIONAL DEL ESTADO DE CHIAPAS  
COLEGIO DE ESTUDIOS CIENTÍFICOS Y TECNOLÓGICOS  
DEL ESTADO DE CHIAPAS  
SISTEMA CONTABLE 2019**

**NOTAS A LOS ESTADOS FINANCIEROS**

**DEL 1o. DE ENERO AL 31 DE DICIEMBRE DE 2019**

Página 14 de 26

Fecha: 04/02/2020

CONCEPTO	PROCEDENCIA	2019	2018
<b>Patrimonio Generado</b>			
Revalúo de Bienes Inmuebles	Dictamen emitido por el perito valuador.	\$ 35,308,792.40	\$ 35,308,792.40
	<b>Suma</b>	<b>\$ 35,308,792.40</b>	<b>\$ 35,308,792.40</b>

**Reserva**

Reserva de Patrimonio

Este rubro corresponde a la de Seguridad Social que es creada por aportaciones voluntarias al Sistema de Ahorro para el Retiro de los Trabajadores.

CONCEPTO	PROCEDENCIA	2019	2018
<b>Patrimonio Generado</b>			
Reserva de Patrimonio	Aportaciones Voluntarias al Sistema de Ahorro para el Retiro de los Trabajadores.	\$ 2,320,613.21	\$ 14,250,260.93
	<b>Suma</b>	<b>\$ 2,320,613.21</b>	<b>\$ 14,250,260.93</b>

CONCEPTO	PROCEDENCIA	2019	2018
<b>Patrimonio Generado</b>			
Reserva de Seguridad Social	Aportaciones de Retiro Voluntarias de los Trabajadores.	\$ 2,320.613.21	\$ 2,250,260.93
	<b>Suma</b>	<b>\$ 2,320.613.21</b>	<b>\$ 14,250,260.93</b>

**GOBIERNO CONSTITUCIONAL DEL ESTADO DE CHIAPAS**  
**COLEGIO DE ESTUDIOS CIENTÍFICOS Y TECNOLÓGICOS**  
**DEL ESTADO DE CHIAPAS**  
**SISTEMA CONTABLE 2019**

**NOTAS A LOS ESTADOS FINANCIEROS**

**DEL 1o. DE ENERO AL 31 DE DICIEMBRE DE 2019**

Página 15 de 26

Fecha: 04/02/2020

**NOTAS AL ESTADO DE FLUJOS DE EFECTIVO**

**Efectivo y Equivalentes**

El análisis de los saldos inicial y final que figuran en la última parte del Estado de Flujos de Efectivo en la cuenta de efectivo y equivalentes es como sigue:

CONCEPTO	2019	2018
Efectivo	\$ 0	\$ 0
Bancos/Dependencias y Otros	156,085,728.89	54,787,812.83
Inversiones Temporales (hasta 3 meses)	2,488,714.30	45,718,951.11
Fondos con Afectación Específica	227,354,557.53	203,317,262.15
Depósitos de Fondos de Terceros en Garantía y/o Administración	477,661.59	476,342.91
<b>Total de Efectivo y Equivalentes</b>	<b>\$ 386,406,662.31</b>	<b>\$ 304,300,369.00</b>

Al 31 de diciembre de 2019, se realizaron adquisiciones de bienes muebles e inmuebles con recursos presupuestales por la cantidad de \$29,339,776.99.

Adquisiciones de enero a diciembre de 2019:

TIPO	MONTO
Mobiliario y Equipo de Administración	\$ 18,300,000.00
Mobiliario y Equipo Educativo y Recreativo	6,421,738.49
Equipo e Instrumental Médico y de Laboratorio	4,618,038.50
<b>Total</b>	<b>\$ 29,339,776.99</b>

Conciliación de los Flujos de Efectivo Netos de las Actividades de Operación y la cuenta de Ahorro/Desahorro antes de Rubros Extraordinarios.

**GOBIERNO CONSTITUCIONAL DEL ESTADO DE CHIAPAS**  
**COLEGIO DE ESTUDIOS CIENTÍFICOS Y TECNOLÓGICOS**  
**DEL ESTADO DE CHIAPAS**  
**SISTEMA CONTABLE 2019**

**NOTAS A LOS ESTADOS FINANCIEROS**

**DEL 1o. DE ENERO AL 31 DE DICIEMBRE DE 2019**

Página 16 de 26

Fecha: 04/02/2020

CONCEPTO	2019	2018
<b>Ahorro/Desahorro antes de Rubros Extraordinarios</b>	<b>\$ 40,290,503.01</b>	<b>\$ 15,780,754.53</b>
Depreciación de Bienes Inmuebles	6,702,822.33	14,185,879.28
Depreciación de Bienes Muebles	26,434,164.23	22,354,637.52
Amortización de Activos Intangibles	28,622.00	72,167.76
Gastos de Ejercicios Anteriores	40,768,614.28	118,153,974.92
Otros Gastos Varios	5,941,316.23	13,308,656.95
<b>Flujos de Efectivo Netos de las Actividades de Operación</b>	<b>\$ (39,585,036.06)</b>	<b>\$ (152,294,561.90)</b>

**CONCILIACIÓN ENTRE LOS INGRESOS PRESUPUESTARIOS Y CONTABLES**  
**CORRESPONDIENTE DEL 1 DE ENERO AL 31 DE DICIEMBRE DE 2019**  
**( Pesos)**

<b>Total de Ingresos Presupuestarios</b>	<b>\$884,147,001.06</b>
--	-------------------------

<b>Más Ingresos Contables No Presupuestarios</b>	<b>2,240,388.90</b>
Ingresos Financieros	680,251.16
Incremento por Variación de Inventarios	
Disminución del Exceso de Estimaciones por Pérdida o Deterioro u	
Obsolescencia	
Disminución del Exceso de Provisiones	
Otros ingresos y Beneficios Varios	261,522.42
Otros Ingresos Contables no Presupuestarios	1,298,615.32

<b>Menos Ingresos Presupuestarios No Contables</b>	<b>0</b>
Aprovechamientos Patrimoniales	
Ingresos Derivados de Financiamientos	
Otros ingresos Presupuestarios no Contables	

<b>Total de Ingresos Contables</b>	<b>\$886,387,389.96</b>
------------------------------------	-------------------------



**GOBIERNO CONSTITUCIONAL DEL ESTADO DE CHIAPAS  
COLEGIO DE ESTUDIOS CIENTÍFICOS Y TECNOLÓGICOS  
DEL ESTADO DE CHIAPAS  
SISTEMA CONTABLE 2019**

**NOTAS A LOS ESTADOS FINANCIEROS**

**DEL 1o. DE ENERO AL 31 DE DICIEMBRE DE 2019**

Página 17 de 26

Fecha: 04/02/2020

**CONCILIACIÓN ENTRE LOS EGRESOS PRESUPUESTARIOS Y LOS GASTOS CONTABLES  
CORRESPONDIENTE DEL 1 DE ENERO AL 31 DE DICIEMBRE DE 2019  
( Pesos )**

<b>Total de Egresos Presupuestarios</b>	<b>\$879,184,981.51</b>
---	-------------------------

<b>Menos Egresos Presupuestarios No Contables</b>	<b>\$ 29,339,776.99</b>
Mobiliario y Equipo de Administración	18,300,000.00
Mobiliario y Equipo Educacional y Recreativo	6,421,738.49
Equipo e Instrumental Médico y de Laboratorio	4,618,038.50
Vehículos y Equipo de Transporte	
Equipo de Defensa y Seguridad	
Maquinaria, Otros Equipos y Herramientas	
Activos Biológicos	
Bienes Inmuebles	
Activos Intangibles	
Obra Pública en Bienes Propios	
Acciones y Participaciones de Capital	
Compra de Títulos y Valores	
Inversiones en Fideicomisos, Mandatos y Otros Análogos	
Provisiones para Contingencias y Otras Erogaciones Especiales	
Amortización de la Deuda Pública	
Adeudos de Ejercicios Fiscales Anteriores (ADEFAS)	
Otros Egresos Presupuestarios No Contables	

<b>Más Gastos Contables No Presupuestarios</b>	<b>\$76,127,221.50</b>
Estimaciones, Depreciaciones, Deterioros, Obsolescencia y Amortizaciones	33,165,608.56
Provisiones	
Disminución de Inventarios	
Aumento por Insuficiencia de Estimaciones por Pérdida o Deterioro u Obsolescencia	
Aumento por Insuficiencia de Provisiones	
Otros Gastos	42,961,612.94
Otros Gastos Contables No Presupuestarios	

<b>Total de Gastos Contables</b>	<b>\$925,972,426.02</b>
----------------------------------	-------------------------

**GOBIERNO CONSTITUCIONAL DEL ESTADO DE CHIAPAS**  
**COLEGIO DE ESTUDIOS CIENTÍFICOS Y TECNOLÓGICOS**  
**DEL ESTADO DE CHIAPAS**  
**SISTEMA CONTABLE 2019**

**NOTAS A LOS ESTADOS FINANCIEROS**

**DEL 1o. DE ENERO AL 31 DE DICIEMBRE DE 2019**

Página 18 de 26

Fecha: 04/02/2020

---

**NOTAS DE MEMORIA (CUENTAS DE ORDEN)**

---

Las cuentas de orden se utilizan para registrar los movimientos de valores que no afecten o modifiquen el balance del Colegio de Estudios Científicos y Tecnológicos del Estado de Chiapas, sin embargo, su incorporación en libros es necesaria con fines de recordatorio contable, de control y en general sobre los aspectos administrativos, o bien, para consignar sus derechos o responsabilidades contingentes que puedan, o no, presentarse en el futuro.

Al 31 de diciembre de 2019, las cuentas que se manejan para efectos de estas Notas son las siguientes:

- **Contables:** No presenta saldos al 31 de diciembre de 2019 (No Aplica).
  
- **Presupuestarias:**
  - **Cuentas de Egresos:** Las cuentas presupuestarias de egresos que se utilizan son: Presupuesto de Egresos Aprobado, Modificaciones al Presupuesto de Egresos Aprobado, Presupuesto de Egresos por Ejercer, Presupuesto de Egresos Comprometido, Presupuesto de Egresos Devengado, Presupuesto de Egresos Ejercido y Presupuesto de Egresos Pagado, a continuación se presenta el total del presupuesto del Colegio de Estudios Científicos y Tecnológicos del Estado de Chiapas.

CONCEPTO	2019
<b>Cuentas de Orden Presupuestarias</b>	
<b>Cuentas de Egresos</b>	
Presupuesto de Egresos Aprobado	815,077,593.00
Modificaciones al Presupuesto de Egresos Aprobado	69,069,408.06
Presupuesto de Egresos por Ejercer	4,962,019.55
Presupuesto de Egresos Comprometido	0.00
Presupuesto de Egresos Devengado	123,288,972.40
Presupuesto de Egresos Ejercido	0
Presupuesto de Egresos Pagado	755,896,009.11

---

## **NOTAS DE GESTIÓN ADMINISTRATIVA**

---

### **1.- Introducción**

El Colegio de Estudios Científicos y Tecnológicos del Estado de Chiapas; es un organismo público descentralizado, con personalidad jurídica y patrimonio propio, autonomía administrativa, presupuestal, técnica, de gestión, de operación y de ejecución para el adecuado desarrollo de sus atribuciones, de conformidad a lo establecido en el artículo 1º del decreto de creación del mismo.

El Colegio de Estudios Científicos y Tecnológicos del Estado de Chiapas es la instancia que asumirá las funciones, responsabilidades y recursos de los servicios de educación de bachillerato bivalente.

#### **MISIÓN**

Formar técnicos profesionales mediante Bachillerato bivalente, con un modelo educativo de calidad, que incidan en el desarrollo de la sociedad.

#### **VISIÓN**

En el 2024, ser una Institución de Educación Media Tecnológica, reconocida por su calidad y el posicionamiento de nuestros egresados en los sectores productivos.

### **2.- Panorama Económico y Financiero**

La situación económica y financiera del Colegio de Estudios Científicos y Tecnológicos del Estado de Chiapas fue aceptable durante el ejercicio; debido a que fueron tomados en cuenta todos los lineamientos y normas emitidos por el Consejo Nacional de Armonización Contable (CONAC), y los recursos ministrados por la Secretaría de Hacienda fueron presupuestados y erogados de manera adecuada tanto presupuestal, contable y financiera.

### **3.- Autorización e Historia**

#### **a) *Fecha de Creación***

El Colegio de Estudios Científicos y Tecnológicos del Estado de Chiapas; inicia el 19 de octubre de 1993, el Gobierno del Estado suscribió con la Secretaría de Educación Pública un convenio de coordinación para la creación, operación y apoyo financiero del Colegio, iniciando sus operaciones en septiembre de ese mismo año, con la apertura de cuatro planteles educativos ubicados en las Cabeceras Municipales de: San Fernando, Jitotol, Villa Comaltitlán y Ángel Albino Corzo.

El 22 de junio de 1994, mediante decreto Número 218 publicado en el periódico oficial Número 321 del Gobierno del Estado, se crea el Colegio de Estudios Científicos y Tecnológicos del Estado de Chiapas, como organismo público descentralizado con personalidad jurídica y patrimonio propio.

A la fecha se han aperturado 46 planteles educativos en el Estado, apejándose a la normatividad y evaluación de las Políticas Educativas Nacionales y fomentando la participación del gobierno del Estado para impulsar el desarrollo de la región.

El 1º de octubre de 2019 se inauguran las oficinas de Dirección General del Colegio de Estudios Científicos y Tecnológicos del Estado de Chiapas.

### ***b) Principales Cambios en su Estructura***

Con la creación del Colegio de Estudios Científicos y Tecnológicos del Estado de Chiapas; también se emitió el reglamento interior de dicho Colegio; el cual muestra la nueva estructura organizacional y las competencias de cada una de sus áreas administrativas. El reglamento interior, fue aprobado mediante Acuerdo Único Extraordinario 02/12 de fecha 03 de diciembre del 2012.

## **4.- Organización y Objeto Social**

### ***a) Objeto Social***

El Colegio de Estudios Científicos y Tecnológicos del Estado de Chiapas, como organismo público descentralizado con personalidad jurídica y patrimonio propio, tiene como objeto social impartir e impulsar la educación media superior tecnológica en la entidad, propiciando la mejor calidad y vinculación con las necesidades de desarrollo regional y nacional.

### ***b) Principal Actividad***

- Favorecer la permanencia y culminación de la matrícula estudiantil que cursa la educación media superior, mediante la aplicación de programas de profesionalización de los docentes y del personal de apoyo a la educación.
- Trabajar con pertinencia y promover la mejora continua del proceso educativo, mediante estrategias que promuevan el ejercicio eficaz y eficiente del plan de estudios, para que este responda a las necesidades de desarrollo cognitivo y de las expectativas sociales.
- Elevar la calidad del desempeño docente, a partir de las competencias definidas para su función y de la realización de programas de formación, profesionalización y actualización que respondan a las innovaciones curriculares.

### ***c) Ejercicio Fiscal***

2019

### ***d) Régimen Jurídico***

El Colegio de Estudios Científicos y Tecnológicos del Estado de Chiapas; está registrado ante el Servicio de Administración Tributaria como persona moral con fines no lucrativos, cuya actividad económica es Escuelas de educación media superior pertenecientes al sector público, y sus obligaciones son las siguientes:

- Presentar la declaración y pago provisional mensual de retenciones de impuestos sobre la renta (ISR), y sueldos y salarios.
- Presentar la declaración anual donde se informe sobre las retenciones de los trabajadores que recibieron sueldos y salarios, y trabajadores asimilados a salarios.
- Presentar la declaración anual de Impuesto Sobre la Renta (ISR) donde se informen los pagos y retenciones de servicios profesionales.
- Presentar la declaración anual de Impuesto Sobre la Renta (ISR) donde se informe sobre las

**GOBIERNO CONSTITUCIONAL DEL ESTADO DE CHIAPAS**  
**COLEGIO DE ESTUDIOS CIENTÍFICOS Y TECNOLÓGICOS**  
**DEL ESTADO DE CHIAPAS**  
**SISTEMA CONTABLE 2019**

**NOTAS A LOS ESTADOS FINANCIEROS**

**DEL 1o. DE ENERO AL 31 DE DICIEMBRE DE 2019**

Página 21 de 26

Fecha: 04/02/2020

- retenciones efectuadas por pagos de rentas de bienes inmuebles
- Presentar declaración informativa anual de subsidio al empleo.
- Presentar la declaración y pago mensual de retenciones de Impuesto al Valor Agregado (IVA).

***e) Consideraciones Fiscales del Ente***

El Colegio de Estudios Científicos y Tecnológicos del Estado de Chiapas, se ubica dentro de las personas morales a que se refiere el artículo 79 y 86 de la LISR, pero tiene otras obligaciones como:

- *Presentar la declaración y pago provisional de retenciones de ISR por Sueldos y Salarios*
- *INFONAVIT*
- *IMSS*
- *SAR*
- *2% Impuesto Sobre Nóminas*
- *Retención de IVA*
- *Retención 10% de ISR por Arrendamientos de Inmuebles*
- *2% Impuesto Sobre Nóminas a prestadores de servicios*

**GOBIERNO CONSTITUCIONAL DEL ESTADO DE CHIAPAS  
COLEGIO DE ESTUDIOS CIENTÍFICOS Y TECNOLÓGICOS  
DEL ESTADO DE CHIAPAS  
SISTEMA CONTABLE 2019**

**NOTAS A LOS ESTADOS FINANCIEROS**

**DEL 1o. DE ENERO AL 31 DE DICIEMBRE DE 2019**

**f) Estructura Organizacional Básica**

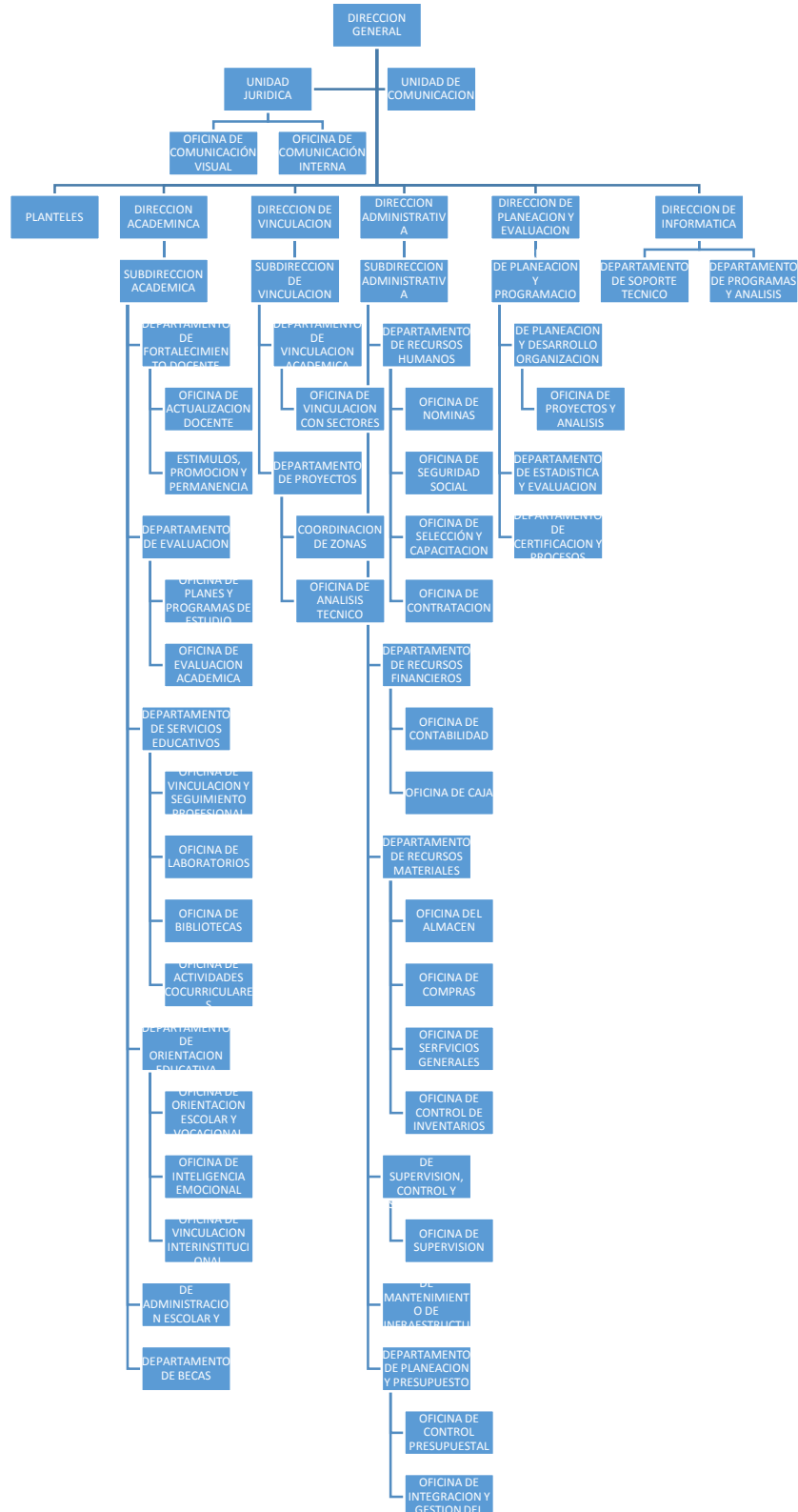

***g) Fideicomisos, Mandatos y Análogos de los cuales es Fideicomitente o Fideicomisario***

(No Aplica)

**5.- Bases de Preparación de los Estados Financieros**

Para llevar a cabo la preparación de los Estados Financieros del presente ejercicio se consideró lo siguiente:

a) Si se ha observado la normatividad emitida por el CONAC y las disposiciones legales aplicables.

Se ha observado en cierta medida la Normatividad emitida por el CONAC y la Ley General de Contabilidad Gubernamental (LGCG), para la emisión de los estados financieros.

b) La normatividad aplicada para el reconocimiento, valuación y revelación de los diferentes rubros de la información financiera, así como las bases de medición utilizadas para la elaboración de los estados financieros; por ejemplo: costo histórico, valor de realización, valor razonable, valor de recuperación o cualquier otro método empleado y los criterios de aplicación de los mismos.

Todas las cuentas que afectan económicamente al Colegio de Estudios Científicos y Tecnológicos del Estado de Chiapas, están cuantificados en términos monetarios y se registran al costo histórico. El costo histórico de las operaciones corresponde al monto erogado para su adquisición conforme a la documentación contable original justificativa y comprobatoria.

c) Postulados básicos.

Las bases de preparación de los estados financieros del Colegio de Estudios Científicos y Tecnológicos del Estado de Chiapas, aplican los postulados básicos siguientes:

- 1.- Sustancia Económica
- 2.- Entes Públicos
- 3.- Existencia Permanente
- 4.- Revelación Suficiente
- 5.- Importancia Relativa
- 6.- Registro e Integración Presupuestaria
- 7.- Consolidación de la Información Financiera
- 8.- Devengo Contable
- 9.- Valuación
- 10.- Dualidad Económica
- 11.- Consistencia

d) Normatividad supletoria. En caso de emplear varios grupos de normatividades (normatividades supletorias), deberá realizar la justificación razonable correspondiente, su alineación con los PBCG y a las características cualitativas asociadas descritas en el MCCG (documentos publicados en el Diario Oficial de la Federación, agosto 2009). (No Aplica)

e) Para las Entidades que por primera vez estén implementando la base devengado de acuerdo a la Ley de Contabilidad; deberán considerar políticas de reconocimientos, plan de implementación, presentar los

**GOBIERNO CONSTITUCIONAL DEL ESTADO DE CHIAPAS**  
**COLEGIO DE ESTUDIOS CIENTÍFICOS Y TECNOLÓGICOS**  
**DEL ESTADO DE CHIAPAS**  
**SISTEMA CONTABLE 2019**

**NOTAS A LOS ESTADOS FINANCIEROS**

**DEL 1o. DE ENERO AL 31 DE DICIEMBRE DE 2019**

Página 24 de 26

Fecha: 04/02/2020

últimos estados financieros con la Normatividad anteriormente utilizada. (No Aplica)

**6.- Políticas de Contabilidad Significativas**

(No Aplica).

**7.- Posición en Moneda Extranjera y Protección por Riesgo Cambiario**

(No Aplica)

**8.- Reporte Analítico del Activo**

El estado analítico del activo, muestra la variación entre el saldo final y el saldo inicial del periodo. Al 31 de diciembre de 2019, se reporta una variación positiva de \$ 85,372,071.72, el cual es mayor en comparación al ejercicio 2018.

La variación que presenta el activo, se integra de la siguiente manera:

- a) La variación positiva de \$ 82,106,293.31 del rubro Efectivo y Equivalente en relación al ejercicio 2018 se debe principalmente a los recursos del presupuesto recibidos durante el presente ejercicio.
- b) La variación negativa de \$ 1,472,104.71 en el rubro de Derechos a Recibir Efectivo o Equivalentes en relación al ejercicio 2018 deriva principalmente a los saldos regularizados del ejercicio 2018.
- c) La variación negativa de \$ 6,884,802.39 en el rubro de Derechos a Recibir Bienes o Servicios en relación al ejercicio 2018 deriva de la reclasificación a largo plazo.
- d) La variación positiva de \$ 228,670.35 en el rubro de Derechos a Recibir Efectivo o Equivalentes a Largo Plazo en relación al ejercicio 2018 se debe a las reclasificaciones efectuadas en el presente ejercicio .
- e) La variación positiva de \$ 3,284,981.30 en el rubro de Bienes Inmuebles, Infraestructura y Construcciones en Proceso, se debe a dos aulas recibidas por parte de INIFECH, una en Plantel Acapetahua y una en Plantel La Trinitaria, así como la regularización del plantel 36 Ejido El Carmen, Jitotol.
- f) La variación positiva de \$33,992,326.03 en el rubro de Bienes Muebles, se debe a la adquisición de Mobiliario y Equipo de Administración, Mobiliario y Equipo Educativo y Equipo e Instrumental Médico y de Laboratorio.
- g) La variación negativa de \$32,768,094.56 en el rubro de Depreciación, Deterioro y Amortización Acumulada de Bienes, deriva de la depreciación correspondiente al presente ejercicio.
- h) La variación positiva de \$ 6,884,802.39 en el rubro de Activos Diferidos en relación al ejercicio 2018 deriva de la reclasificación mencionada en el inciso C.



**GOBIERNO CONSTITUCIONAL DEL ESTADO DE CHIAPAS**  
**COLEGIO DE ESTUDIOS CIENTÍFICOS Y TECNOLÓGICOS**  
**DEL ESTADO DE CHIAPAS**  
**SISTEMA CONTABLE 2019**

**NOTAS A LOS ESTADOS FINANCIEROS**

**DEL 1o. DE ENERO AL 31 DE DICIEMBRE DE 2019**

Página 25 de 26

Fecha: 04/02/2020

CONCEPTO	SALDO INICIAL	CARGOS DEL PERIODO	ABONOS DEL PERIODO	SALDO FINAL	VARIACIÓN DEL PERIODO
<b>ACTIVO</b>	<b>849,807,089.47</b>	<b>4,716,964,445.33</b>	<b>4,631,592,373.61</b>	<b>935,179,161.19</b>	<b>85,372,071.72</b>
<b>Activo Circulante</b>	<b>313,183,271.94</b>	<b>4,666,928,428.53</b>	<b>4,593,179,042.32</b>	<b>386,932,658.15</b>	<b>73,749,386.21</b>
Efectivo y Equivalentes	304,300,369.00	4,350,286,852.99	4,268,180,559.68	386,406,662.31	82,106,293.31
Derechos a Recibir Efectivo o Equivalentes	1,998,100.55	316,637,074.54	318,109,179.25	525,995.84	(1,472,104.71)
Derechos a Recibir Bienes o Servicios	6,884,802.39	4,501.00	6,889,303.39		(6,884,802.39)
<b>Activo No Circulante</b>	<b>536,623,817.53</b>	<b>50,036,016.80</b>	<b>38,413,331.29</b>	<b>548,246,503.04</b>	<b>11,622,685.51</b>
Derechos a Recibir Efectivo o Equivalentes a Largo Plazo	277,407.19	2,545,058.38	2,316,388.03	506,077.54	228,670.35
Bienes Inmuebles, Infraestructura y Construcciones en Proceso	457,368,565.82	5,729,712.00	2,444,730.70	460,653,547.12	3,284,981.30
Bienes Muebles	204,043,503.23	34,478,930.03	486,604.00	238,035,829.26	33,992,326.03
Activos Intangibles	216,720.00			216,720.00	
Depreciación, Deterioro y Amortización Acumulada de Bienes	(125,282,378.71)	397,514.00	33,165,608.56	(158,050,473.27)	(32,768,094.56)
Activos Diferidos		6,884,802.39		6,884,802.39	6,884,802.39

**9.- Fideicomisos, Mandatos y Análogos**

(No Aplica)

**10.- Reporte de la Recaudación**

(No Aplica)

**11.- Información sobre la Deuda y el Reporte Analítico de la Deuda**

(No Aplica)

**12.- Calificaciones Otorgadas**

(No Aplica)

**13.- Proceso de Mejora**

**a) Principales Políticas de Control Interno**

- Manual de Procedimientos: Nos indica los procedimientos que debemos seguir de forma ordenada en el desarrollo de las actividades; evitando duplicidad de esfuerzos.
- Ley General de Contabilidad Gubernamental (LGCG): Nos establece los criterios generales que rigen la contabilidad gubernamental y la emisión de información financiera, incluyendo la

**GOBIERNO CONSTITUCIONAL DEL ESTADO DE CHIAPAS  
COLEGIO DE ESTUDIOS CIENTÍFICOS Y TECNOLÓGICOS  
DEL ESTADO DE CHIAPAS  
SISTEMA CONTABLE 2019**

**NOTAS A LOS ESTADOS FINANCIEROS**

**DEL 1o. DE ENERO AL 31 DE DICIEMBRE DE 2019**

Página 26 de 26

Fecha: 04/02/2020

presupuestaria y programática en forma razonable y transparente.

- Normatividad Contable: Tiene por objeto efectuar el registro contable de los recursos públicos y la preparación de informes financieros de forma armonizada, que dan transparencia para la interpretación, evaluación, fiscalización y entrega de informes; regulando las operaciones contables.
- Normas Presupuestarias: Nos indica cómo se ejecuta el gasto público, administrándolo con eficiencia, eficacia, economía, transparencia y honradez, para rendir cuentas de los recursos públicos, así mismo contribuir a fortalecer la armonización presupuestaria y contable.

***b) Medidas de Desempeño Financiero, Metas y Alcance***

1.- Se continúa trabajando en el cambio trascendental que es el proceso de armonización contable para atender en tiempo y forma el nuevo esquema de la contabilidad gubernamental, y generando así los beneficios en materia de información financiera, transparencia y rendición de cuentas.

**14.- Información por Segmentos**

(No Aplica)

**15.- Eventos Posteriores al Cierre**

(No Aplica)

**16.- Partes Relacionadas**

“No existen partes relacionadas que pudieran ejercer influencia significativa sobre la toma de decisiones financieras y operativas”

**17.- Responsabilidad sobre la Presentación Razonable de la Información Contable**

“Bajo protesta de decir verdad declaramos que los Estados Financieros y sus Notas, son razonablemente correctos y son responsabilidad del emisor”

**GOBIERNO CONSTITUCIONAL DEL ESTADO DE CHIAPAS**  
**COLEGIO DE ESTUDIOS CIENTÍFICOS Y TECNOLÓGICOS DEL**  
**ESTADO DE CHIAPAS**  
**SISTEMA CONTABLE 2019**

**ESTADO ANALÍTICO DE INGRESOS/CON RECURSOS DEL EJERCICIO**

**DEL 1o. DE ENERO AL 31 DE DICIEMBRE DE 2019**

Página 1 de 1

Fecha:

07/02/2020

RUBRO DE INGRESOS	INGRESO					DIFERENCIA
	ESTIMADO	AMPLIACIONES Y REDUCCIONES	MODIFICADO	DEVENGADO	RECAUDADO	(RECAUDADO - ESTIMADO)
Impuestos	0.00	0.00	0.00	0.00	0.00	0.00
Cuotas y Aportaciones de Seguridad Social	0.00	0.00	0.00	0.00	0.00	0.00
Contribuciones de Mejoras	0.00	0.00	0.00	0.00	0.00	0.00
Derechos	0.00	0.00	0.00	0.00	0.00	0.00
Productos	0.00	680,251.16	680,251.16	680,251.16	680,251.16	680,251.16
Aprovechamientos	0.00	0.00	0.00	0.00	0.00	0.00
Ingresos por Venta de Bienes, Prestación de Servicios y Otros Ingresos	0.00	1,298,615.32	1,298,615.32	1,298,615.32	1,298,615.32	1,298,615.32
Participaciones, Aportaciones, Convenios, Incentivos Derivados de la Colaboración Fiscal y Fondos Distintos de Aportaciones	456,682,593.00	31,437,275.95	488,119,868.95	488,119,868.95	488,119,868.95	31,437,275.95
Transferencias, Asignaciones, Subsidios y Subvenciones, y Pensiones y Jubilaciones	358,395,000.00	37,632,132.11	396,027,132.11	396,027,132.11	396,027,132.11	37,632,132.11
Ingresos Derivados de Financiamientos	0.00	0.00	0.00	0.00	0.00	0.00
<b>Total</b>	<b>815,077,593.00</b>	<b>71,048,274.54</b>	<b>886,125,867.54</b>	<b>886,125,867.54</b>	<b>886,125,867.54</b>	
					<b>Ingresos Excedentes</b>	<b>71,048,274.54</b>

RUBRO DE INGRESOS	INGRESO					DIFERENCIA
	ESTIMADO	AMPLIACIONES Y REDUCCIONES	MODIFICADO	DEVENGADO	RECAUDADO	(RECAUDADO - ESTIMADO)
<b>Ingresos del Poder Ejecutivo Federal o Estatal y de los Municipios</b>	<b>0.00</b>	<b>0.00</b>	<b>0.00</b>	<b>0.00</b>	<b>0.00</b>	<b>0.00</b>
Impuestos	0.00	0.00	0.00	0.00	0.00	0.00
Cuotas y Aportaciones de Seguridad Social	0.00	0.00	0.00	0.00	0.00	0.00
Contribuciones de Mejoras	0.00	0.00	0.00	0.00	0.00	0.00
Derechos	0.00	0.00	0.00	0.00	0.00	0.00
Productos	0.00	0.00	0.00	0.00	0.00	0.00
Aprovechamientos	0.00	0.00	0.00	0.00	0.00	0.00
Participaciones, Aportaciones, Convenios, Incentivos Derivados de la Colaboración Fiscal y Fondos Distintos de Aportaciones	0.00	0.00	0.00	0.00	0.00	0.00
Transferencias, Asignaciones, Subsidios y Subvenciones, y Pensiones y Jubilaciones	0.00	0.00	0.00	0.00	0.00	0.00
<b>Ingresos de los Entes públicos de los Poderes Legislativo y Judicial, de los Órganos Autónomos y del Sector Paraestatal o Paramunicipal, así como de las Empresas Productivas del Estado</b>	<b>815,077,593.00</b>	<b>71,048,274.54</b>	<b>886,125,867.54</b>	<b>886,125,867.54</b>	<b>886,125,867.54</b>	<b>71,048,274.54</b>
Cuotas y Aportaciones de Seguridad Social	0.00	0.00	0.00	0.00	0.00	0.00
Productos	0.00	680,251.16	680,251.16	680,251.16	680,251.16	680,251.16
Ingresos por Venta de Bienes, Prestación de Servicios y Otros Ingresos	0.00	1,298,615.32	1,298,615.32	1,298,615.32	1,298,615.32	1,298,615.32
Transferencias, Asignaciones, Subsidios y Subvenciones, y Pensiones y Jubilaciones	815,077,593.00	69,069,408.06	884,147,001.06	884,147,001.06	884,147,001.06	69,069,408.06
<b>Ingresos Derivados de Financiamiento</b>	<b>0.00</b>	<b>0.00</b>	<b>0.00</b>	<b>0.00</b>	<b>0.00</b>	<b>0.00</b>
Ingresos Derivados de Financiamientos	0.00	0.00	0.00	0.00	0.00	0.00
<b>Total</b>	<b>815,077,593.00</b>	<b>71,048,274.54</b>	<b>886,125,867.54</b>	<b>886,125,867.54</b>	<b>886,125,867.54</b>	
					<b>Ingresos Excedentes</b>	<b>71,048,274.54</b>



# GOBIERNO DEL ESTADO DE CHIAPAS

RAMO O DEPENDENCIA: Colegio de Estudios Científicos y Tecnológicos del Estado de Chiapas

## ESTADO ANALÍTICO DEL EJERCICIO DEL PRESUPUESTO DE EGRESOS CLASIFICACIÓN POR OBJETO DEL GASTO (CAPITULOS Y CONCEPTOS)

DEL 1 DE ENERO AL 31 DE DICIEMBRE DE 2019

(Pesos)

RPA-1

CAPG	CG	DESCRIPCIÓN	PRESUPUESTO DE EGRESOS					SUB EJERCICIO
			APROBADO	AMPLIACIONES - REDUCCIONES	MODIFICADO	DEVENGADO	PAGADO	
3000		Servicios Generales.	0.00	6,504,598.70	6,504,598.70	6,504,598.70	6,504,598.70	0.00
	3900	Otros Servicios Generales.	0.00	6,504,598.70	6,504,598.70	6,504,598.70	6,504,598.70	0.00
4000		Transferencias, Asignaciones, Subsidios y Otras Ayudas.	815,077,593.00	62,564,809.36	877,642,402.36	872,680,382.81	749,391,410.41	4,962,019.55
	4100	Transferencias Internas y Asignaciones al Sector Público.	815,077,593.00	62,564,809.36	877,642,402.36	872,680,382.81	749,391,410.41	4,962,019.55
<b>TOTAL DEL GASTO:</b>			<b>815,077,593.00</b>	<b>69,069,408.06</b>	<b>884,147,001.06</b>	<b>879,184,981.51</b>	<b>755,896,009.11</b>	<b>4,962,019.55</b>



GOBIERNO DEL ESTADO DE CHIAPAS

RAMO O DEPENDENCIA: Colegio de Estudios Científicos y Tecnológicos del Estado de Chiapas

ESTADO ANALÍTICO DEL EJERCICIO DEL PRESUPUESTO DE EGRESOS CLASIFICACIÓN ECONÓMICA POR TIPO  
DE GASTO  
DEL 1 DE ENERO AL 31 DE DICIEMBRE DE 2019

(Pesos)

RPA-2

CONCEPTO	PRESUPUESTO DE EGRESOS					SUBEJERCICIO
	APROBADO	AMPLIACIONES - REDUCCIONES	MODIFICADO	DEVENGADO	PAGADO	
<b>GASTO CORRIENTE</b>	815,077,593.00	35,981,313.50	851,058,906.50	846,096,886.95	755,896,009.11	4,962,019.55
<b>GASTO DE CAPITAL</b>	0.00	33,088,094.56	33,088,094.56	33,088,094.56	0.00	0.00
<b>AMORTIZACIÓN DE LA DEUDA Y DISMINUCIÓN DE PASIVOS</b>	0.00	0.00	0.00	0.00	0.00	0.00
<b>PENSIONES Y JUBILACIONES</b>	0.00	0.00	0.00	0.00	0.00	0.00
<b>PARTICIPACIONES</b>	0.00	0.00	0.00	0.00	0.00	0.00
<b>TOTAL DEL GASTO:</b>	<b>815,077,593.00</b>	<b>69,069,408.06</b>	<b>884,147,001.06</b>	<b>879,184,981.51</b>	<b>755,896,009.11</b>	<b>4,962,019.55</b>



**GOBIERNO CONSTITUCIONAL DEL ESTADO DE CHIAPAS**  
 RAMO O DEPENDENCIA: Colegio de Estudios Científicos y Tecnológicos del Estado de Chiapas  
 ESTADO ANALÍTICO DEL EJERCICIO DEL PRESUPUESTO DE EGRESOS EN CLASIFICACIÓN  
 ADMINISTRATIVA/ORGANISMO  
 DEL 1 DE ENERO AL 31 DE DICIEMBRE DE 2019

(Pesos)

RPA-3

CONCEPTO	PRESUPUESTO DE EGRESOS					SUBEJERCICIO
	APROBADO	AMPLIACIONES - REDUCCIONES	MODIFICADO	DEVENGADO	PAGADO	
<b>TOTAL</b>	<b>815,077,593.00</b>	<b>69,069,408.06</b>	<b>884,147,001.06</b>	<b>879,184,981.51</b>	<b>755,896,009.11</b>	<b>4,962,019.55</b>
<b>ENTIDADES PARAESTATALES Y FIDEICOMISOS NO EMPRESARIALES Y NO FINANCIEROS</b>	<b>815,077,593.00</b>	<b>69,069,408.06</b>	<b>884,147,001.06</b>	<b>879,184,981.51</b>	<b>755,896,009.11</b>	<b>4,962,019.55</b>
Colegio de Estudios Científicos y Tecnológicos del Estado de Chiapas	815,077,593.00	69,069,408.06	884,147,001.06	879,184,981.51	755,896,009.11	4,962,019.55



GOBIERNO CONSTITUCIONAL DEL ESTADO DE CHIAPAS  
RAMO O DEPENDENCIA: Colegio de Estudios Científicos y Tecnológicos del Estado de Chiapas  
ESTADO ANALÍTICO DEL EJERCICIO DEL PRESUPUESTO DE EGRESOS EN CLASIFICACIÓN  
ADMINISTRATIVA/PODERES  
DEL 1 DE ENERO AL 31 DE DICIEMBRE DE 2019

(Pesos)

RPA-4

CONCEPTO	PRESUPUESTO DE EGRESOS					SUBEJERCICIO
	APROBADO	AMPLIACIONES - REDUCCIONES	MODIFICADO	DEVENGADO	PAGADO	
PODER EJECUTIVO	NO APLICA					
PODER LEGISLATIVO	NO APLICA					
PODER JUDICIAL	NO APLICA					
ORGANOS AUTONOMOS	NO APLICA					







GOBIERNO DEL ESTADO DE CHIAPAS

RAMO O DEPENDENCIA: Colegio de Estudios Científicos y Tecnológicos del Estado de Chiapas

ESTADO ANALÍTICO DEL EJERCICIO DEL PRESUPUESTO DE EGRESOS CLASIFICACIÓN FUNCIONAL (FINALIDAD Y FUNCIÓN)

DEL 1 DE ENERO AL 31 DE diciembre DE 2019

(Pesos)

RPA-6

FI	FU	CONCEPTO	EGRESOS					SUB EJERCICIO
			APROBADO	AMPLIACIONES - REDUCCIONES	MODIFICADO	DEVENGADO	PAGADO	
2		Desarrollo Social	815,077,593.00	69,069,408.06	884,147,001.06	879,184,981.51	755,896,009.11	4,962,019.55
	2.5	Educación	815,077,593.00	69,069,408.06	884,147,001.06	879,184,981.51	755,896,009.11	4,962,019.55
<b>TOTAL DEL GASTO:</b>			<b>815,077,593.00</b>	<b>69,069,408.06</b>	<b>884,147,001.06</b>	<b>879,184,981.51</b>	<b>755,896,009.11</b>	<b>4,962,019.55</b>

**GOBIERNO CONSTITUCIONAL DEL ESTADO DE CHIAPAS**  
**COLEGIO DE ESTUDIOS CIENTÍFICOS Y TECNOLÓGICOS DEL**  
**ESTADO DE CHIAPAS**  
**SISTEMA CONTABLE 2019**  
**ENDEUDAMIENTO NETO**

**DEL 1o. DE ENERO AL 31 DE DICIEMBRE DE 2019**

Página 1 de 1  
07/02/2020

Fecha:

IDENTIFICACIÓN DE CRÉDITO O INSTRUMENTO	CONTRATACIÓN/ COLOCACIÓN	AMORTIZACIÓN	ENDEUDAMIENTO NETO
CRÉDITOS BANCARIOS			

TOTAL CRÉDITOS BANCARIOS

OTROS INSTRUMENTOS DE DEUDA

**NO APLICA**

TOTAL OTROS INSTRUMENTOS DE DEUDA

TOTAL



**GOBIERNO CONSTITUCIONAL DEL ESTADO DE CHIAPAS**  
**COLEGIO DE ESTUDIOS CIENTÍFICOS Y TECNOLÓGICOS DEL**  
**ESTADO DE CHIAPAS**  
**SISTEMA CONTABLE 2019**  
**INTERESES DE LA DEUDA**

**DEL 1o. DE ENERO AL 31 DE DICIEMBRE DE 2019**

Fecha:

Página 1 de 1  
07/02/2020

IDENTIFICACIÓN DE CRÉDITO O INSTRUMENTO	DEVENGADO	PAGADO
CRÉDITOS BANCARIOS		

TOTAL DE INTERESES DE CRÉDITOS BANCARIOS

OTROS INSTRUMENTOS DE DEUDA
-----------------------------

TOTAL DE INTERESES DE OTROS INSTRUMENTOS DE DEUDA

TOTAL

**NO APLICA**



**GOBIERNO DEL ESTADO DE CHIAPAS**  
**RAMO O DEPENDENCIA: Colegio de Estudios Científicos y Tecnológicos del Estado de Chiapas**  
**GASTO POR CATEGORÍA PROGRAMÁTICA**

DEL 1 DE ENERO AL 31 DE DICIEMBRE DE 2019

(Pesos)

RPA-7

CONCEPTO	PRESUPUESTO DE EGRESOS					SUB EJERCICIO
	APROBADO	AMPLIACIONES - REDUCCIONES	MODIFICADO	DEVENGADO	PAGADO	
<b>Programas</b>	<b>815,077,593.00</b>	<b>69,069,408.06</b>	<b>884,147,001.06</b>	<b>879,184,981.51</b>	<b>755,896,009.11</b>	<b>4,962,019.55</b>
<b>Subsidios: Sector Social y Privado o Entidades Federativas y Municipios</b>	<b>0.00</b>	<b>0.00</b>	<b>0.00</b>	<b>0.00</b>	<b>0.00</b>	<b>0.00</b>
Otros Subsidios	0.00	0.00	0.00	0.00	0.00	0.00
Sujetos a Reglas de Operación	0.00	0.00	0.00	0.00	0.00	0.00
<b>Desempeño de las Funciones</b>	<b>815,077,593.00</b>	<b>69,069,408.06</b>	<b>884,147,001.06</b>	<b>879,184,981.51</b>	<b>755,896,009.11</b>	<b>4,962,019.55</b>
Específicos	0.00	0.00	0.00	0.00	0.00	0.00
Funciones de las Fuerzas Armadas (Únicamente Gobierno Federal)	0.00	0.00	0.00	0.00	0.00	0.00
Planeación, seguimiento y evaluación de políticas públicas	0.00	0.00	0.00	0.00	0.00	0.00
Prestación de Servicios Públicos	815,077,593.00	69,069,408.06	884,147,001.06	879,184,981.51	755,896,009.11	4,962,019.55
Promoción y fomento	0.00	0.00	0.00	0.00	0.00	0.00
Provisión de Bienes Públicos	0.00	0.00	0.00	0.00	0.00	0.00
Proyectos de inversión	0.00	0.00	0.00	0.00	0.00	0.00
Regulación y supervisión	0.00	0.00	0.00	0.00	0.00	0.00
<b>Administrativos y de Apoyo</b>	<b>0.00</b>	<b>0.00</b>	<b>0.00</b>	<b>0.00</b>	<b>0.00</b>	<b>0.00</b>
Apoyo a la función pública y al mejoramiento de la gestión	0.00	0.00	0.00	0.00	0.00	0.00
Apoyo al proceso presupuestario y para mejorar la eficiencia institucional	0.00	0.00	0.00	0.00	0.00	0.00
Operaciones ajenas	0.00	0.00	0.00	0.00	0.00	0.00
<b>Compromisos</b>	<b>0.00</b>	<b>0.00</b>	<b>0.00</b>	<b>0.00</b>	<b>0.00</b>	<b>0.00</b>
Desastres Naturales	0.00	0.00	0.00	0.00	0.00	0.00
Obligaciones de cumplimiento de resolución jurisdiccional	0.00	0.00	0.00	0.00	0.00	0.00
<b>Obligaciones</b>	<b>0.00</b>	<b>0.00</b>	<b>0.00</b>	<b>0.00</b>	<b>0.00</b>	<b>0.00</b>
Aportaciones a fondos de estabilización	0.00	0.00	0.00	0.00	0.00	0.00
Aportaciones a fondos de inversión y reestructura de pensiones	0.00	0.00	0.00	0.00	0.00	0.00
Aportaciones a la seguridad social	0.00	0.00	0.00	0.00	0.00	0.00
Pensiones y jubilaciones	0.00	0.00	0.00	0.00	0.00	0.00
<b>Programas de Gasto Federalizado (Gobierno Federal)</b>	<b>0.00</b>	<b>0.00</b>	<b>0.00</b>	<b>0.00</b>	<b>0.00</b>	<b>0.00</b>
Gasto Federalizado	0.00	0.00	0.00	0.00	0.00	0.00
<b>Participaciones a entidades federativas y municipios</b>	<b>0.00</b>	<b>0.00</b>	<b>0.00</b>	<b>0.00</b>	<b>0.00</b>	<b>0.00</b>
<b>Costo financiero, deuda o apoyos a deudores y ahorradores de la banca</b>	<b>0.00</b>	<b>0.00</b>	<b>0.00</b>	<b>0.00</b>	<b>0.00</b>	<b>0.00</b>
<b>Adeudos de ejercicios fiscales anteriores</b>	<b>0.00</b>	<b>0.00</b>	<b>0.00</b>	<b>0.00</b>	<b>0.00</b>	<b>0.00</b>
	<b>0.00</b>	<b>0.00</b>	<b>0.00</b>	<b>0.00</b>	<b>0.00</b>	<b>0.00</b>
<b>TOTAL DEL GASTO:</b>	<b>815,077,593.00</b>	<b>69,069,408.06</b>	<b>884,147,001.06</b>	<b>879,184,981.51</b>	<b>755,896,009.11</b>	<b>4,962,019.55</b>



Gobierno Constitucional del Estado de Chiapas  
Colegio de Estudios Científicos y Tecnológicos del Estado de Chiapas

Programas y Proyectos de Inversión  
del 1 de Enero al 31 de Diciembre del 2019

PP	Programa Presupuestario / Proyecto Estratégico	Municipio / Cobertura	Presupuesto de Egresos				Avance % Devengado/ Modificado
			Aprobado	Modificado	Devengado	Pagado	

NO APLICA

---



**GOBIERNO CONSTITUCIONAL DEL ESTADO DE CHIAPAS**
**SECRETARÍA DE HACIENDA  
 PRESUPUESTO DE EGRESOS 2019**
**AVANCE DE CUMPLIMIENTO DE INDICADORES ESTRATÉGICOS  
 ENERO - DICIEMBRE**
**Organismo Público:** 2.1.1.2.0.060 Colegio de Estudios Científicos y Tecnológicos del Estado de Chiapas

Misión				
Formar técnicos profesionales mediante bachillerato bivalente, con un modelo educativo de calidad, que incidan en el desarrollo de la sociedad.				

Visión				
En el 2024, ser una institución de educación media tecnológica, reconocida por su calidad y el posicionamiento de nuestros egresados en los sectores productivos.				

COMPORTAMIENTO DEL EJERCICIO DEL GASTO					Aprobado (A)	Modificado (B)	Devengado (C)	% Devengado C/B	
Concepto	Fin	F	SF	SSF					Descripción
<b>TOTALES</b>					<b>815,077,593.00</b>	<b>884,147,001.06</b>	<b>879,184,981.51</b>	<b>99.44</b>	
2		5			Desarrollo Social	815,077,593.00	884,147,001.06	879,184,981.51	99.44
			2		Educación	815,077,593.00	884,147,001.06	879,184,981.51	99.44
				3	Educación Media Superior	815,077,593.00	884,147,001.06	879,184,981.51	99.44
					Bachillerato Técnico	815,077,593.00	884,147,001.06	879,184,981.51	99.44

Objetivos de Desarrollo Sostenible	
Clave	Descripción
04	Garantizar una educación inclusiva, equitativa y de calidad y promover oportunidades de aprendizaje durante toda la vida para todos.

Metas de los Objetivos de Desarrollo Sostenible		
ODS	No. Meta	Descripción
04	03	Garantizar una educación inclusiva, equitativa y de calidad y promover oportunidades de aprendizaje durante toda la vida para todos. De aquí a 2030, asegurar el acceso igualitario de todos los hombres y las mujeres a una formación técnica, profesional y superior de calidad, incluida la enseñanza universitaria

Objetivos del Plan Nacional		
Eje	Objetivo	Descripción
2	02	Bienestar. Garantizar el derecho a la educación laica, gratuita, incluyente, pertinente y de calidad en todos los tipos, niveles y modalidades del Sistema Educativo Nacional y para todas las personas.

Objetivos del Plan Estatal				
Eje	Tema	Pol. Púb.	Objetivo	Descripción
3	2	03	01	Educación, Ciencia y Cultura. Educación para todos. Atención al abandono escolar en educación media superior. Disminuir el abandono escolar en la educación media superior.

**GOBIERNO CONSTITUCIONAL DEL ESTADO DE CHIAPAS**
**SECRETARÍA DE HACIENDA  
 PRESUPUESTO DE EGRESOS 2019**
**AVANCE DE CUMPLIMIENTO DE INDICADORES ESTRATÉGICOS  
 ENERO - DICIEMBRE**
**Organismo Público:** 2.1.1.2.0.060 Colegio de Estudios Científicos y Tecnológicos del Estado de Chiapas

Estrategias del Plan Estatal		
Clave Alineación PED	No. Est.	Descripción
320301	01	Mejorar el aprovechamiento académico de los alumnos de educación media superior.

Programa Sectorial		
Programa	Clave Alineación	Descripción
A	202320301	En Construcción.

Objetivos Estratégicos		
No. Obj.	Clave Alineación	Descripción
1	202320301A	Atender de manera integral la demanda educativa media superior para la formación de alumnos con calidad.

Indicadores Estratégicos														
No. Obj	No. Ind	Tipo y Dimensión	Unidad de Medida	Nombre del Indicador	Descripción Cualitativa (Numerador / Denominador)	Año y Valor de Línea Base	Denominador ( A )	Total Numerador	Programado ( B )				Avances	
									Modificado ( C )				Efic. del Ejer. D/C	Meta Indic. D/A
									Alcanzado ( D )					
									Trimestres					
				I	II	III	IV							
1	1	Estratégico Eficacia	Alumno	Índice de reprobación escolar.	Número de alumnos existentes en la carrera que adeudan 1 o más unidades de aprendizaje curricular (asignaturas) en el período escolar. / Total de alumnos existentes en la carrera al término del período.	2019 2,067.00	16,685.00	2,067.00 2,067.00 2,242.00	0.00 0.00 0.00	0.00 0.00 0.00	0.00 0.00 0.00	2,067.00 2,067.00 2,242.00	108.47%	13.44%
1	2	Estratégico Eficacia	Alumno	Porcentaje de atención a la demanda.	Número de alumnos atendidos en el ciclo escolar. / Total de alumnos que solicitan ingreso en el ciclo escolar.	2019 7,248.00	8,044.00	7,248.00 7,248.00 7,132.00	0.00 0.00 0.00	0.00 0.00 0.00	0.00 0.00 0.00	7,248.00 7,248.00 7,132.00	98.40%	88.66%
1	3	Estratégico Eficacia	Alumno	Índice de eficiencia terminal.	Número de alumnos que egresaron de la misma generación en el ciclo escolar. / Total de alumnos de nuevo ingreso de la misma generación en el ciclo escolar.	2019 5,154.00	7,463.00	5,154.00 5,154.00 4,822.00	0.00 0.00 0.00	0.00 0.00 0.00	0.00 0.00 0.00	5,154.00 5,154.00 4,822.00	93.56%	64.61%
1	4	Estratégico Eficacia	Alumno	Índice de abandono Escolar.	Número de alumnos dados de baja durante el ciclo escolar. / Total de alumnos al inicio del ciclo escolar.	2019 597.00	16,685.00	597.00 597.00 360.00	0.00 0.00 0.00	0.00 0.00 0.00	0.00 0.00 0.00	597.00 597.00 360.00	60.30%	2.16%



**GOBIERNO CONSTITUCIONAL DEL ESTADO DE CHIAPAS**

**SECRETARÍA DE HACIENDA  
PRESUPUESTO DE EGRESOS 2019**

**AVANCE DE CUMPLIMIENTO DE INDICADORES ESTRATÉGICOS  
ENERO - DICIEMBRE**

**Organismo Público:** 2.1.1.2.0.060 Colegio de Estudios Científicos y Tecnológicos del Estado de Chiapas

<b>Productos y Servicios</b>	<b>Clientes y Usuarios</b>
Educación media superior enfocada a la ciencia y tecnología.	Alumnos, docentes y servidores públicos.

**GOBIERNO CONSTITUCIONAL DEL ESTADO DE CHIAPAS**  
**COLEGIO DE ESTUDIOS CIENTÍFICOS Y TECNOLÓGICOS DEL**  
**ESTADO DE CHIAPAS**  
**SISTEMA CONTABLE 2019**

**INDICADORES DE POSTURA FISCAL / CON RECURSOS DEL EJERCICIO**

**DEL 1o. DE ENERO AL 31 DE DICIEMBRE DE 2019**

Fecha: Página 1 de 1  
07/02/2020

CONCEPTO	ESTIMADO	DEVENGADO	PAGADO
<b>I. Ingresos Presupuestarios</b>	<b>815,077,593.00</b>	<b>886,125,867.54</b>	<b>886,125,867.54</b>
Ingresos del Gobierno de la Entidad Federativa	0.00	0.00	0.00
Ingresos del Sector Paraestatal	815,077,593.00	886,125,867.54	886,125,867.54
<b>II. Egresos Presupuestarios</b>	<b>815,077,593.00</b>	<b>879,184,981.51</b>	<b>755,896,009.11</b>
Egresos del Gobierno de la Entidad Federativa	0.00	0.00	0.00
Egresos del Sector Paraestatal	815,077,593.00	879,184,981.51	755,896,009.11
<b>III. Balance Presupuestario (Superávit o Déficit) (III = I - II)</b>	<b>0.00</b>	<b>6,940,886.03</b>	<b>130,229,858.43</b>

CONCEPTO	ESTIMADO	DEVENGADO	PAGADO
<b>III. Balance Presupuestario (Superávit o Déficit)</b>	<b>0.00</b>	<b>6,940,886.03</b>	<b>130,229,858.43</b>
<b>IV. Intereses, Comisiones y Gastos de la Deuda</b>	<b>0.00</b>	<b>0.00</b>	<b>0.00</b>
<b>V. Balance Primario (Superávit o Déficit) (V = III - IV)</b>	<b>0.00</b>	<b>6,940,886.03</b>	<b>130,229,858.43</b>

CONCEPTO	ESTIMADO	DEVENGADO	PAGADO
<b>A. Financiamiento</b>	<b>0.00</b>	<b>0.00</b>	<b>0.00</b>
<b>B. Amortización de la Deuda</b>	<b>0.00</b>	<b>0.00</b>	<b>0.00</b>
<b>C. Endeudamiento o Desendeudamiento (C= A - B)</b>	<b>0.00</b>	<b>0.00</b>	<b>0.00</b>



**GOBIERNO CONSTITUCIONAL DEL ESTADO DE CHIAPAS**  
**COLEGIO DE ESTUDIOS CIENTÍFICOS Y TECNOLÓGICOS DEL ESTADO**  
**DE CHIAPAS**

**SISTEMA CONTABLE 2019**  
**RELACIÓN DE CUENTAS BANCARIAS PRODUCTIVAS ESPECÍFICAS**  
**DEL 1o. DE ENERO AL 31 DE DICIEMBRE DE 2019**

Fecha: Página 1 de 1  
04/02/2020

**DATOS DE LA CUENTA BANCARIA**

<b>FONDO, PROGRAMA O CONVENIO</b>	<b>INSTITUCIÓN BANCARIA</b>	<b>NÚMERO DE CUENTA</b>	<b>TIPO DE CUENTA</b>
Colegio de Estudios Científico y Tecnológicos del Estado de Chiapas Aportación Federal 2019	BBVA BANCOMER, S.A.	0112673665	Maestra de Recursos Federales



**GOBIERNO CONSTITUCIONAL DEL ESTADO DE CHIAPAS  
COLEGIO DE ESTUDIOS CIENTÍFICOS Y TECNOLÓGICOS DEL  
ESTADO DE CHIAPAS  
SISTEMA CONTABLE 2019**

**RELACIÓN DE ESQUEMAS BURSÁTILES Y COBERTURAS FINANCIERAS  
DEL 1o. DE ENERO AL 31 DE DICIEMBRE DE 2019**

Página 1 de 1  
Fecha: 07/02/2020

**RELACIÓN DE ESQUEMAS BURSÁTILES Y DE COBERTURAS FINANCIERAS**

---

**NO APLICA**



**GOBIERNO CONSTITUCIONAL DEL ESTADO DE CHIAPAS**  
**COLEGIO DE ESTUDIOS CIENTÍFICOS Y TECNOLÓGICOS DEL**  
**ESTADO DE CHIAPAS**  
**SISTEMA CONTABLE 2019**

**FORMATO DEL EJERCICIO Y DESTINO DE GASTO FEDERALIZADO Y REINTEGROS**

**DEL 1o. DE ENERO AL 31 DE DICIEMBRE DE 2019**

Página 1 de 1

Fecha:

31/12/2019

Programa o Fondo	Destino de los Recursos	Ejercicio		Reintegro
		DEVENGADO	PAGADO	
5932 - 02 - Subsidios para Organismos Descentralizados Estatales. Ramo 11 - U006	Cobertura Estatal	488,119,868.95	383,167,390.57	0.00

**ESTADO DE SITUACIÓN FINANCIERA DETALLADO**  
**Al 31 DE DICIEMBRE DEL 2018 Y AL 31 DE DICIEMBRE DEL 2019**

Fecha: 07/02/2020  
LDF-1

Concepto	31 de diciembre de 2019	31 de diciembre de 2018	Concepto	31 de diciembre de 2019	31 de diciembre de 2018
<b>ACTIVO</b>			<b>PASIVO</b>		
<b>Activo Circulante</b>			<b>Pasivo Circulante</b>		
<b>Efectivo y Equivalentes</b>	<b>386,406,662.31</b>	<b>304,300,369.00</b>	<b>Cuentas por Pagar a Corto Plazo</b>	<b>172,830,923.89</b>	<b>53,736,588.15</b>
Efectivo			Servicios Personales por Pagar a Corto Plazo	35,237,023.53	18,710,303.54
Bancos/Tesorería			Proveedores por Pagar a Corto Plazo	93,455,046.23	2,539,681.55
Bancos/Dependencias y Otros	156,085,728.89	54,787,812.83	Contratistas por Obras Públicas por Pagar a Corto Plazo		
Inversiones Temporales (Hasta 3 Meses)	2,488,714.30	45,718,951.11	Participaciones y Aportaciones por Pagar a Corto Plazo		
Fondos con Afectación Específica	227,354,557.53	203,317,262.15	Transferencias Otorgadas por Pagar a Corto Plazo		
Depósitos de Fondos de Terceros en Garantía y/o Administración	477,661.59	476,342.91	Intereses, Comisiones y Otros Gastos de la Deuda Pública por Pagar a Corto Plazo		
Otros Efectivos y Equivalentes			Retenciones y Contribuciones por Pagar a Corto Plazo	42,767,394.59	32,047,813.61
<b>Derechos a Recibir Efectivo o Equivalentes</b>	<b>525,995.84</b>	<b>1,998,100.55</b>	Devoluciones de la Ley de Ingresos por Pagar a Corto Plazo		
Inversiones Financieras de Corto Plazo			Otras Cuentas por Pagar a Corto Plazo	1,371,459.54	438,789.45
Cuentas por Cobrar a Corto Plazo	33,744.99	41,042.67	<b>Documentos por Pagar a Corto Plazo</b>	<b>0.00</b>	<b>0.00</b>
Deudores Diversos por Cobrar a Corto Plazo	492,250.85	1,957,057.88	Documentos Comerciales por Pagar a Corto Plazo		
Ingresos por Recuperar a Corto Plazo			Documentos con Contratistas por Obras Públicas por Pagar a Corto Plazo		
Deudores por Anticipos de la Tesorería a Corto Plazo			Otros Documentos por Pagar a Corto Plazo		
Préstamos Otorgados a Corto Plazo			<b>Porción a Corto Plazo de la Deuda Pública a Largo Plazo</b>	<b>0.00</b>	<b>0.00</b>
Otros Derechos a Recibir Efectivo o Equivalentes a Corto Plazo			Porción a Corto Plazo de la Deuda Pública		
<b>Derechos a Recibir Bienes o Servicios</b>	<b>0.00</b>	<b>6,884,802.39</b>	Porción a Corto Plazo de Arrendamiento Financiero		
Anticipos a Proveedores por Adquisición de Bienes y Prestación de Servicios a Corto Plazo		6,884,802.39	<b>Títulos y Valores a Corto Plazo</b>	<b>0.00</b>	<b>0.00</b>
Anticipo a Proveedores por Adquisición de Bienes Inmuebles y Muebles a Corto Plazo			<b>Pasivos Diferidos a Corto Plazo</b>	<b>0.00</b>	<b>0.00</b>
Anticipo a Proveedores por Adquisición de Bienes Intangibles a Corto Plazo			Ingresos Cobrados por Adelantado a Corto Plazo		
Anticipo a Contratistas por Obras Públicas a Corto Plazo			Intereses Cobrados por Adelantado a Corto Plazo		
Otros Derechos a Recibir Bienes o Servicios a Corto Plazo			Otros Pasivos Diferidos a Corto Plazo		
<b>Inventarios</b>	<b>0.00</b>	<b>0.00</b>	<b>Fondos y Bienes de Terceros en Garantía y/o Administración a Corto Plazo</b>	<b>0.00</b>	<b>249,780.07</b>
Inventario de Mercancías para Venta			Fondos en Garantía a Corto Plazo		
Inventario de Mercancías Terminadas			Fondos en Administración a Corto Plazo		249,780.07
Inventario de Mercancías en Proceso de Elaboración			Fondos Contingentes a Corto Plazo		
Inventario de Materias Primas, Materiales y Suministros para Producción			Fondos de Fideicomisos, Mandatos y Contratos Análogos a Corto Plazo		
Bienes en Tránsito			Otros Fondos de Terceros en Garantía y/o Administración a Corto Plazo		
<b>Almacenes</b>	<b>0.00</b>	<b>0.00</b>	Valores y Bienes en Garantía a Corto Plazo		
<b>Estimación por Pérdida o Deterioro de Activos Circulantes</b>	<b>0.00</b>	<b>0.00</b>	<b>Provisiones a Corto Plazo</b>	<b>0.00</b>	<b>0.00</b>
Estimaciones para Cuentas Incobrables por Derechos a Recibir Efectivo o Equivalentes			Provisión para Demandas y Juicios a Corto Plazo		
Estimación por Deterioro de Inventarios			Provisión para Contingencias a Corto Plazo		
<b>Otros Activos Circulantes</b>	<b>0.00</b>	<b>0.00</b>	Otras Provisiones a Corto Plazo		
Valores en Garantía			<b>Otros Pasivos a Corto Plazo</b>	<b>0.00</b>	<b>95,072.25</b>
Bienes en Garantía (excluye depósitos de fondos)			Ingresos por Clasificar		
Bienes Derivados de Embargos, Decomisos, Aseguramientos y Dación en Pago			Recaudación por Participar		
Adquisición con Fondos de Terceros			Otros Pasivos Circulantes		95,072.25
<b>Total de Activos Circulantes</b>	<b>386,932,658.15</b>	<b>313,183,271.94</b>	<b>Total de Pasivos Circulantes</b>	<b>172,830,923.89</b>	<b>54,081,440.47</b>
<b>Activo No Circulante</b>			<b>Pasivo No Circulante</b>		
<b>Inversiones Financieras a Largo Plazo</b>			<b>Cuentas por Pagar a Largo Plazo</b>	<b>973,725.17</b>	
Derechos a Recibir Efectivo o Equivalentes a Largo Plazo	506,077.54	277,407.19	Documentos por Pagar a Largo Plazo		
Bienes Inmuebles, Infraestructura y Construcciones en Proceso	460,653,547.12	457,368,565.82	<b>Deuda Pública a Largo Plazo</b>		
Bienes Muebles	238,035,829.26	204,043,503.23	<b>Pasivos Diferidos a Largo Plazo</b>	<b>51,037.62</b>	
Activos Intangibles	216,720.00	216,720.00	Fondos y Bienes de Terceros en Garantía y/o Administración a Largo Plazo	40,770.32	
Depreciación, Deterioro y Amortización Acumulada de Bienes	(158,050,473.27)	(125,282,378.71)	<b>Provisiones a Largo Plazo</b>		
Activos Diferidos	6,884,802.39		<b>Total de Pasivos No Circulantes</b>	<b>1,065,533.11</b>	<b>0.00</b>
<b>Estimación por Pérdida o Deterioro de Activos no Circulantes</b>			<b>Total del Pasivo</b>	<b>173,896,457.00</b>	<b>54,081,440.47</b>
<b>Otros Activos no Circulantes</b>			<b>HACIENDA PÚBLICA / PATRIMONIO</b>		
<b>Total de Activos No Circulantes</b>	<b>548,246,503.04</b>	<b>536,623,817.53</b>	<b>Hacienda Pública/Patrimonio Contribuido</b>	<b>24,812,890.19</b>	<b>23,654,186.19</b>
<b>Total del Activo</b>	<b>935,179,161.19</b>	<b>849,807,089.47</b>	Aportaciones		
			Donaciones de Capital	24,812,890.19	23,654,186.19
			<b>Actualización de la Hacienda Pública/Patrimonio</b>		
			<b>Hacienda Pública/Patrimonio Generado</b>	<b>736,469,814.00</b>	<b>772,071,462.81</b>
			Resultados del Ejercicio (Ahorro/Desahorro)	(39,585,036.06)	(152,294,561.90)
			Resultados de Ejercicios Anteriores	738,425,444.45	874,806,971.38
			Revalúos	35,308,792.40	35,308,792.40
			Reservas	2,320,613.21	14,250,260.93
			Rectificaciones de Resultados de Ejercicios Anteriores		
			<b>Exceso o Insuficiencia en la Actualización de la Hacienda Pública/Patrimonio</b>	<b>0.00</b>	<b>0.00</b>
			Resultado por Posición Monetaria		
			Resultado por Tenencia de Activos no Monetarios		
<b>Total de Activos No Circulantes</b>	<b>548,246,503.04</b>	<b>536,623,817.53</b>	<b>Total Hacienda Pública/Patrimonio</b>	<b>761,282,704.19</b>	<b>795,725,649.00</b>
<b>Total del Activo</b>	<b>935,179,161.19</b>	<b>849,807,089.47</b>	<b>Total del Pasivo y Hacienda Pública/Patrimonio</b>	<b>935,179,161.19</b>	<b>849,807,089.47</b>

**GOBIERNO CONSTITUCIONAL DEL ESTADO DE CHIAPAS**  
**COLEGIO DE ESTUDIOS CIENTÍFICOS Y TECNOLÓGICOS DEL**  
**ESTADO DE CHIAPAS**  
**SISTEMA CONTABLE 2019**

**INFORME ANALÍTICO DE LA DEUDA PÚBLICA Y OTROS PASIVOS**  
**DEL 1o. DE ENERO AL 31 DE DICIEMBRE DE 2019**

Página 1 de 1  
 Fecha: 07/02/2020  
 LDF-2

Denominación de la Deuda Pública y Otros Pasivos	Saldo al 31 de diciembre de 2018	Disposiciones del Período	Amortizaciones del Período	Revaluaciones, Reclasificaciones y Otros Ajustes	Saldo Final del Período	Pago de Intereses del Período	Pago de Comisiones y demás costos asociados durante el Período
<b>Deuda Pública</b>	0.00	0.00	0.00	0.00	0.00	0.00	0.00
<b>Corto Plazo</b>	0.00	0.00	0.00	0.00	0.00	0.00	0.00
Instituciones de Crédito							
Títulos y Valores							
Arrendamientos Financieros							
<b>Largo Plazo</b>	0.00	0.00	0.00	0.00	0.00		
Instituciones de Crédito							
Títulos y Valores							
Arrendamientos Financieros							
<b>Otros Pasivos</b>	54,081,440.47				173,896,457.00		
<b>Total de la Deuda Pública y Otros Pasivos</b>	54,081,440.47	0.00	0.00	0.00	173,896,457.00	0.00	0.00

**Deuda Contingente (Informativo)**

**Valor de Instrumentos Bono Cupón Cero (Informativo)**

Instrumento Bono Cupón Cero 1, Banobras  
 Instrumento Bono Cupón Cero 2, Banobras

Obligaciones a Corto Plazo	Monto Contratado	Plazo Pactado	Tasa de Interés	Comisiones y Costos Relacionados	Tasa Efectiva

Obligaciones a Corto Plazo (Informativo)

**GOBIERNO CONSTITUCIONAL DEL ESTADO DE CHIAPAS**  
**COLEGIO DE ESTUDIOS CIENTÍFICOS Y TECNOLÓGICOS DEL**  
**ESTADO DE CHIAPAS**  
**SISTEMA CONTABLE 2019**

**INFORME ANALÍTICO DE OBLIGACIONES DIFERENTES DE FINANCIAMIENTOS**

**DEL 1o. DE ENERO AL 31 DE DICIEMBRE DE 2019**

Fecha:

Página 1 de 1

07/02/2020

LDF-3

DENOMINACIÓN DE LAS OBLIGACIONES DIFERENTES DE FINANCIAMIENTO	FECHA DEL CONTRATO	FECHA DE INICIO DE OPERACIÓN DEL PROYECTO	FECHA DE VENCIMIENTO	MONTO DE LA INVERSIÓN PACTADO	PLAZO PACTADO	MONTO PROMEDIO MENSUAL DEL PAGO DE LA CONTRAPRESTACIÓN	MONTO PROMEDIO MENSUAL DEL PAGO DE LA CONTRAPRESTACIÓN CORRESPONDIENTE AL PAGO DE INVERSIÓN	MONTO PAGADO DE LA INVERSIÓN AL 31 DE DICIEMBRE DE 2019	MONTO PAGADO DE LA INVERSIÓN ACTUALIZADO AL 31 DE DICIEMBRE DE 2019	SALDO PENDIENTE POR PAGAR DE LA INVERSIÓN AL 31 DE DICIEMBRE DE 2019
---	--------------------	---	----------------------	-------------------------------	---------------	--	---	---	---	--

**APP'S**

- APP 1
- APP 2
- APP 3
- APP XX

**Otros instrumentos**

- Otro instrumento 1
- Otro instrumento 2
- Otro instrumento 3
- Otro instrumento XX

**Total de Obligaciones Diferentes de Financiamiento**



**NO APLICA**



**SISTEMA CONTABLE 2019**  
**BALANCE PRESUPUESTARIO**  
**DEL 1o. DE ENERO AL 31 DE DICIEMBRE DE 2019**

 Página 1 de 1  
 Fecha: 07/02/2020  
**LDF 4**

CONCEPTO	ESTIMADO/APROBADO	DEVENGADO	RECAUDADO/PAGADO
<b>Ingresos Totales</b>	<b>815,077,593.00</b>	<b>886,125,867.54</b>	<b>886,125,867.54</b>
Ingresos de Libre Disposición	358,395,000.00	398,005,998.59	398,005,998.59
Transferencias Federales Etiquetadas	456,682,593.00	488,119,868.95	488,119,868.95
Financiamiento Neto	0.00	0.00	0.00
<b>Egresos Presupuestarios</b>	<b>815,077,593.00</b>	<b>879,184,981.51</b>	<b>755,896,009.11</b>
Gasto No Etiquetado (sin incluir Amortización de la Deuda Pública)	358,395,000.00	391,065,112.56	372,728,618.54
Gasto Etiquetado (sin incluir Amortización de la Deuda Pública)	456,682,593.00	488,119,868.95	383,167,390.57
<b>Remanentes del Ejercicio Anterior</b>		<b>0.00</b>	<b>0.00</b>
Remanentes de Ingresos de Libre Disposición aplicados en el periodo		0.00	0.00
Remanentes de Transferencias Federales Etiquetadas aplicados en el periodo		0.00	0.00
<b>Balance Presupuestario</b>	<b>0.00</b>	<b>6,940,886.03</b>	<b>130,229,858.43</b>
<b>Balance Presupuestario sin Financiamiento Neto</b>	<b>0.00</b>	<b>6,940,886.03</b>	<b>130,229,858.43</b>
<b>Balance Presupuestario sin Financiamiento Neto y sin Remanentes del Ejercicio Anterior</b>	<b>0.00</b>	<b>6,940,886.03</b>	<b>130,229,858.43</b>

CONCEPTO	APROBADO	DEVENGADO	PAGADO
<b>Intereses, Comisiones y Gastos de la Deuda</b>	<b>0.00</b>	<b>0.00</b>	<b>0.00</b>
Intereses, Comisiones y Gastos de la Deuda con Gasto No Etiquetado	0.00	0.00	0.00
Intereses, Comisiones y Gastos de la Deuda con Gasto Etiquetado	0.00	0.00	0.00
<b>Balance Primario</b>	<b>0.00</b>	<b>6,940,886.03</b>	<b>130,229,858.43</b>

CONCEPTO	ESTIMADO/APROBADO	DEVENGADO	RECAUDADO/PAGADO
<b>Financiamiento</b>	<b>0.00</b>	<b>0.00</b>	<b>0.00</b>
Financiamiento con Fuente de Pago de Ingresos de Libre Disposición	0.00	0.00	0.00
Financiamiento con Fuente de Pago de Transferencias Federales Etiquetadas	0.00	0.00	0.00
<b>Amortización de la Deuda</b>	<b>0.00</b>	<b>0.00</b>	<b>0.00</b>
Amortización de la Deuda Pública con Gasto No Etiquetado	0.00	0.00	0.00
Amortización de la Deuda Pública con Gasto Etiquetado	0.00	0.00	0.00
<b>Financiamiento Neto</b>	<b>0.00</b>	<b>0.00</b>	<b>0.00</b>

CONCEPTO	ESTIMADO/APROBADO	DEVENGADO	RECAUDADO/PAGADO
Ingresos de Libre Disposición	358,395,000.00	398,005,998.59	398,005,998.59
Financiamiento Neto con Fuente de Pago de Ingresos de Libre Disposición	0.00	0.00	0.00
Financiamiento con Fuente de Pago de Ingresos de Libre Disposición	0.00	0.00	0.00
Amortización de la Deuda Pública con Gasto No Etiquetado	0.00	0.00	0.00
Gasto No Etiquetado ( sin incluir amortización de la Deuda Pública)	358,395,000.00	391,065,112.56	372,728,618.54
Remanentes de Ingresos de Libre Disposición aplicados en el periodo		0.00	0.00
<b>Balance Presupuestario de Recursos Disponibles</b>	<b>0.00</b>	<b>6,940,886.03</b>	<b>25,277,380.05</b>
<b>Balance Presupuestario de Recursos Disponibles sin Financiamiento Neto</b>	<b>0.00</b>	<b>6,940,886.03</b>	<b>25,277,380.05</b>

CONCEPTO	ESTIMADO/APROBADO	DEVENGADO	RECAUDADO/PAGADO
Transferencias Federales Etiquetadas	456,682,593.00	488,119,868.95	488,119,868.95
Financiamiento Neto con fuente de Pago de Transferencias Federales Etiquetadas	0.00	0.00	0.00
Financiamiento con Fuente de Pago de Transferencias Federales Etiquetadas	0.00	0.00	0.00
Amortización de la Deuda Pública con Gasto Etiquetado	0.00	0.00	0.00
Gasto Etiquetado ( sin incluir Amortización de la Deuda)	456,682,593.00	488,119,868.95	383,167,390.57
Remanentes de Transferencias Federales Etiquetadas aplicados en el periodo		0.00	0.00
<b>Balance Presupuestario de Recursos Etiquetados</b>	<b>0.00</b>	<b>0.00</b>	<b>104,952,478.38</b>
<b>Balance Presupuestario de Recursos Etiquetados sin Financiamiento Neto</b>	<b>0.00</b>	<b>0.00</b>	<b>104,952,478.38</b>





**NOMBRE DEL ENTE PUBLICO : Colegio de Estudios Científicos y Tecnológicos del Estado de Chiapas**

**Estado Analítico del Ejercicio del Presupuesto de Egresos Detallado – LDF 6a.**

**Clasificación por Objeto del Gasto (Capítulo y Concepto)**

**Del 1 de Enero al 31 de diciembre de 2019**

(PESOS)

Concepto	Egresos					Subejercicio
	Aprobado	Ampliaciones / Reducciones	Modificado	Devengado	Pagado	
b5) Productos Químicos, Farmacéuticos y de Laboratorio.	0.00	0.00	0.00	0.00	0.00	0.00
b6) Combustibles, Lubricantes y Aditivos.	0.00	0.00	0.00	0.00	0.00	0.00
b7) Vestuario, Blancos, Prendas de Protección y Artículos Deportivos.	0.00	0.00	0.00	0.00	0.00	0.00
b8) Materiales y Suministros para Seguridad.	0.00	0.00	0.00	0.00	0.00	0.00
b9) Herramientas, Refacciones y Accesorios Menores.	0.00	0.00	0.00	0.00	0.00	0.00
C. Servicios Generales.	0.00	6,504,598.70	6,504,598.70	6,504,598.70	6,504,598.70	0.00
c1) Servicios Básicos.	0.00	0.00	0.00	0.00	0.00	0.00
c2) Servicios de Arrendamiento.	0.00	0.00	0.00	0.00	0.00	0.00
c3) Servicios Profesionales, Científicos, Técnicos y Otros Servicios.	0.00	0.00	0.00	0.00	0.00	0.00
c4) Servicios Financieros, Bancarios y Comerciales.	0.00	0.00	0.00	0.00	0.00	0.00
c5) Servicios de Instalación, Reparación, Mantenimiento y Conservación.	0.00	0.00	0.00	0.00	0.00	0.00
c6) Servicios de Comunicación Social y Publicidad.	0.00	0.00	0.00	0.00	0.00	0.00
c7) Servicios de Traslado y Viáticos.	0.00	0.00	0.00	0.00	0.00	0.00
c8) Servicios Oficiales.	0.00	0.00	0.00	0.00	0.00	0.00
c9) Otros Servicios Generales.	0.00	6,504,598.70	6,504,598.70	6,504,598.70	6,504,598.70	0.00
D. Transferencias, Asignaciones, Subsidios y Otras Ayudas.	456,682,593.00	24,932,677.25	481,615,270.25	481,615,270.25	376,662,791.87	0.00
d1) Transferencias Internas y Asignaciones al Sector Público.	456,682,593.00	24,932,677.25	481,615,270.25	481,615,270.25	376,662,791.87	0.00
d2) Transferencias al Resto del Sector Público.	0.00	0.00	0.00	0.00	0.00	0.00
d3) Subsidios y Subvenciones.	0.00	0.00	0.00	0.00	0.00	0.00
d4) Ayudas Sociales.	0.00	0.00	0.00	0.00	0.00	0.00
d5) Pensiones y Jubilaciones.	0.00	0.00	0.00	0.00	0.00	0.00
d6) Transferencias a Fideicomisos, Mandatos y Otros Análogos.	0.00	0.00	0.00	0.00	0.00	0.00
d7) Transferencias a la Seguridad Social	0.00	0.00	0.00	0.00	0.00	0.00
d8) Donativos	0.00	0.00	0.00	0.00	0.00	0.00
d9) Transferencias al Exterior.	0.00	0.00	0.00	0.00	0.00	0.00
E. Bienes Muebles, Inmuebles e Intangibles.	0.00	0.00	0.00	0.00	0.00	0.00
e1) Mobiliario y Equipo de Administración.	0.00	0.00	0.00	0.00	0.00	0.00
e2) Mobiliario y Equipo Educativo y Recreativo.	0.00	0.00	0.00	0.00	0.00	0.00
e3) Equipo e Instrumental Médico y de Laboratorio.	0.00	0.00	0.00	0.00	0.00	0.00
e4) Vehículos y Equipo de Transporte.	0.00	0.00	0.00	0.00	0.00	0.00
e5) Equipo de Defensa y Seguridad.	0.00	0.00	0.00	0.00	0.00	0.00
e6) Maquinaria, Otros Equipos y Herramientas.	0.00	0.00	0.00	0.00	0.00	0.00
e7) Activos Biológicos.	0.00	0.00	0.00	0.00	0.00	0.00
e8) Bienes Inmuebles.	0.00	0.00	0.00	0.00	0.00	0.00
e9) Activos Intangibles.	0.00	0.00	0.00	0.00	0.00	0.00
F. Inversión Pública.	0.00	0.00	0.00	0.00	0.00	0.00
f1) Obra Pública en Bienes de Dominio Público.	0.00	0.00	0.00	0.00	0.00	0.00
f2) Obra Pública en Bienes Propios.	0.00	0.00	0.00	0.00	0.00	0.00
f3) Proyectos Productivos y Acciones de Fomento	0.00	0.00	0.00	0.00	0.00	0.00
G. Inversiones Financieras y Otras Provisiones.	0.00	0.00	0.00	0.00	0.00	0.00
g1) Inversiones para el Fomento de Actividades Productivas	0.00	0.00	0.00	0.00	0.00	0.00
g2) Acciones y Participaciones de Capital	0.00	0.00	0.00	0.00	0.00	0.00
g3) Compra de Títulos y Valores	0.00	0.00	0.00	0.00	0.00	0.00
g4) Concesión de Préstamos.	0.00	0.00	0.00	0.00	0.00	0.00
g5) Inversiones en Fideicomisos, Mandatos y Otros Análogos. Fideicomiso de Desastres Naturales (informativo)	0.00	0.00	0.00	0.00	0.00	0.00
g6) Otras Inversiones Financieras	0.00	0.00	0.00	0.00	0.00	0.00
g7) Provisiones para Contingencias y Otras Erogaciones Especiales.	0.00	0.00	0.00	0.00	0.00	0.00
H. Participaciones y Aportaciones.	0.00	0.00	0.00	0.00	0.00	0.00
h1) Participaciones.	0.00	0.00	0.00	0.00	0.00	0.00
h2) Aportaciones.	0.00	0.00	0.00	0.00	0.00	0.00
h3) Convenios.	0.00	0.00	0.00	0.00	0.00	0.00
I. Deuda Pública.	0.00	0.00	0.00	0.00	0.00	0.00
i1) Amortización de la Deuda Pública.	0.00	0.00	0.00	0.00	0.00	0.00
i2) Intereses de la Deuda Pública.	0.00	0.00	0.00	0.00	0.00	0.00
i3) Comisiones de la Deuda Pública.	0.00	0.00	0.00	0.00	0.00	0.00
i4) Gastos de la Deuda Pública.	0.00	0.00	0.00	0.00	0.00	0.00
i5) Costo por Coberturas.	0.00	0.00	0.00	0.00	0.00	0.00
i6) Apoyos Financieros.	0.00	0.00	0.00	0.00	0.00	0.00
i7) Adeudos de Ejercicios Fiscales Anteriores (ADEFAS).	0.00	0.00	0.00	0.00	0.00	0.00
<b>III. Total de Egresos</b>	<b>815,077,593.00</b>	<b>69,069,408.06</b>	<b>884,147,001.06</b>	<b>879,184,981.51</b>	<b>755,896,009.11</b>	<b>4,962,019.55</b>

**NOMBRE DEL ENTE PÚBLICO : Colegio de Estudios Científicos y Tecnológicos del Estado de Chiapas**  
**Estado Analítico del Ejercicio del Presupuesto de Egresos Detallado – LDF 6b.**

Clasificación Administrativa

Del 1 de Enero al 31 de diciembre de 2019  
(PESOS)

Concepto	Egresos					Subejercicio
	Aprobado	Ampliaciones / Reducciones	Modificado	Devengado	Pagado	
<b>I. Gasto No Etiquetado</b>	<b>358,395,000.00</b>	<b>37,632,132.11</b>	<b>396,027,132.11</b>	<b>391,065,112.56</b>	<b>372,728,618.54</b>	<b>4,962,019.55</b>
E. Entidades Paraestatales y Fideicomisos No Empresariales y No Financieros	358,395,000.00	37,632,132.11	396,027,132.11	391,065,112.56	372,728,618.54	4,962,019.55
Colegio de Estudios Científicos y Tecnológicos del Estado de Chiapas	358,395,000.00	37,632,132.11	396,027,132.11	391,065,112.56	372,728,618.54	4,962,019.55
<b>II. Gasto Etiquetado</b>	<b>456,682,593.00</b>	<b>31,437,275.95</b>	<b>488,119,868.95</b>	<b>488,119,868.95</b>	<b>383,167,390.57</b>	<b>0.00</b>
E. Entidades Paraestatales y Fideicomisos No Empresariales y No Financieros	456,682,593.00	31,437,275.95	488,119,868.95	488,119,868.95	383,167,390.57	0.00
Colegio de Estudios Científicos y Tecnológicos del Estado de Chiapas	456,682,593.00	31,437,275.95	488,119,868.95	488,119,868.95	383,167,390.57	0.00
<b>III. Total de Egresos</b>	<b>815,077,593.00</b>	<b>69,069,408.06</b>	<b>884,147,001.06</b>	<b>879,184,981.51</b>	<b>755,896,009.11</b>	<b>4,962,019.55</b>

**NOMBRE DEL ENTE PÚBLICO : Colegio de Estudios Científicos y Tecnológicos del Estado de Chiapas**

Estado Analítico del Ejercicio del Presupuesto de Egresos Detallado – LDF 6c.

Clasificación Funcional (Finalidad y Función)

Del 1 de Enero al 31 de diciembre de 2019

(PESOS)

Concepto	Egresos					Subejercicio
	Aprobado	Ampliaciones / Reducciones	Modificado	Devengado	Pagado	
I. Gasto No Etiquetado	358,395,000.00	37,632,132.11	396,027,132.11	391,065,112.56	372,728,618.54	4,962,019.55
A. Gobierno	0.00	0.00	0.00	0.00	0.00	0.00
a1) Legislación	0.00	0.00	0.00	0.00	0.00	0.00
a2) Justicia	0.00	0.00	0.00	0.00	0.00	0.00
a3) Coordinación de la Política de Gobierno	0.00	0.00	0.00	0.00	0.00	0.00
a4) Relaciones Exteriores	0.00	0.00	0.00	0.00	0.00	0.00
a5) Asuntos Financieros y Hacendarios	0.00	0.00	0.00	0.00	0.00	0.00
a6) Seguridad Nacional	0.00	0.00	0.00	0.00	0.00	0.00
a7) Asuntos de Orden Público y de Seguridad Interior	0.00	0.00	0.00	0.00	0.00	0.00
a8) Otros Servicios Generales	0.00	0.00	0.00	0.00	0.00	0.00
B. Desarrollo Social	358,395,000.00	37,632,132.11	396,027,132.11	391,065,112.56	372,728,618.54	4,962,019.55
b1) Protección Ambiental	0.00	0.00	0.00	0.00	0.00	0.00
b2) Vivienda y Servicios a la Comunidad	0.00	0.00	0.00	0.00	0.00	0.00
b3) Salud	0.00	0.00	0.00	0.00	0.00	0.00
b4) Recreación, Cultura y Otras Manifestaciones Sociales	0.00	0.00	0.00	0.00	0.00	0.00
b5) Educación	358,395,000.00	37,632,132.11	396,027,132.11	391,065,112.56	372,728,618.54	4,962,019.55
b6) Protección Social	0.00	0.00	0.00	0.00	0.00	0.00
b7) Otros Asuntos Sociales	0.00	0.00	0.00	0.00	0.00	0.00
C. Desarrollo Económico	0.00	0.00	0.00	0.00	0.00	0.00
c1) Asuntos Económicos, Comerciales y Laborales en General	0.00	0.00	0.00	0.00	0.00	0.00
c2) Agropecuaria, Silvicultura, Pesca y Caza	0.00	0.00	0.00	0.00	0.00	0.00
c3) Combustibles y Energía	0.00	0.00	0.00	0.00	0.00	0.00
c4) Minería, Manufacturas y Construcción	0.00	0.00	0.00	0.00	0.00	0.00
c5) Transporte	0.00	0.00	0.00	0.00	0.00	0.00
c6) Comunicaciones	0.00	0.00	0.00	0.00	0.00	0.00
c7) Turismo	0.00	0.00	0.00	0.00	0.00	0.00
c8) Ciencia, Tecnología e Innovación	0.00	0.00	0.00	0.00	0.00	0.00
c9) Otras Industrias y Otros Asuntos Económicos	0.00	0.00	0.00	0.00	0.00	0.00
D. Otras no Clasificadas en Funciones Anteriores	0.00	0.00	0.00	0.00	0.00	0.00
d1) Transac. de la Deuda Pública/Costo Financiero de la Deuda	0.00	0.00	0.00	0.00	0.00	0.00
d2) Transf., Part. y Aport. entre Diferentes Niv. y Ord. de Gob.	0.00	0.00	0.00	0.00	0.00	0.00
d3) Saneamiento del Sistema Financiero	0.00	0.00	0.00	0.00	0.00	0.00
d4) Adeudos de Ejercicios Fiscales Anteriores	0.00	0.00	0.00	0.00	0.00	0.00
II. Gasto Etiquetado	456,682,593.00	31,437,275.95	488,119,868.95	488,119,868.95	383,167,390.57	0.00
A. Gobierno	0.00	0.00	0.00	0.00	0.00	0.00
a1) Legislación	0.00	0.00	0.00	0.00	0.00	0.00
a2) Justicia	0.00	0.00	0.00	0.00	0.00	0.00
a3) Coordinación de la Política de Gobierno	0.00	0.00	0.00	0.00	0.00	0.00
a4) Relaciones Exteriores	0.00	0.00	0.00	0.00	0.00	0.00
a5) Asuntos Financieros y Hacendarios	0.00	0.00	0.00	0.00	0.00	0.00
a6) Seguridad Nacional	0.00	0.00	0.00	0.00	0.00	0.00
a7) Asuntos de Orden Público y de Seguridad Interior	0.00	0.00	0.00	0.00	0.00	0.00
a8) Otros Servicios Generales	0.00	0.00	0.00	0.00	0.00	0.00
B. Desarrollo Social	456,682,593.00	31,437,275.95	488,119,868.95	488,119,868.95	383,167,390.57	0.00
b1) Protección Ambiental	0.00	0.00	0.00	0.00	0.00	0.00
b2) Vivienda y Servicios a la Comunidad	0.00	0.00	0.00	0.00	0.00	0.00
b3) Salud	0.00	0.00	0.00	0.00	0.00	0.00
b4) Recreación, Cultura y Otras Manifestaciones Sociales	0.00	0.00	0.00	0.00	0.00	0.00
b5) Educación	456,682,593.00	31,437,275.95	488,119,868.95	488,119,868.95	383,167,390.57	0.00
b6) Protección Social	0.00	0.00	0.00	0.00	0.00	0.00
b7) Otros Asuntos Sociales	0.00	0.00	0.00	0.00	0.00	0.00
C. Desarrollo Económico	0.00	0.00	0.00	0.00	0.00	0.00
c1) Asuntos Económicos, Comerciales y Laborales en General	0.00	0.00	0.00	0.00	0.00	0.00
c2) Agropecuaria, Silvicultura, Pesca y Caza	0.00	0.00	0.00	0.00	0.00	0.00
c3) Combustibles y Energía	0.00	0.00	0.00	0.00	0.00	0.00
c4) Minería, Manufacturas y Construcción	0.00	0.00	0.00	0.00	0.00	0.00
c5) Transporte	0.00	0.00	0.00	0.00	0.00	0.00
c6) Comunicaciones	0.00	0.00	0.00	0.00	0.00	0.00
c7) Turismo	0.00	0.00	0.00	0.00	0.00	0.00
c8) Ciencia, Tecnología e Innovación	0.00	0.00	0.00	0.00	0.00	0.00
c9) Otras Industrias y Otros Asuntos Económicos	0.00	0.00	0.00	0.00	0.00	0.00
D. Otras no Clasificadas en Funciones Anteriores	0.00	0.00	0.00	0.00	0.00	0.00
d1) Transac. de la Deuda Pública/Costo Financiero de la Deuda	0.00	0.00	0.00	0.00	0.00	0.00
d2) Transf., Part. y Aport. entre Diferentes Niv. y Ord. de Gob.	0.00	0.00	0.00	0.00	0.00	0.00
d3) Saneamiento del Sistema Financiero	0.00	0.00	0.00	0.00	0.00	0.00
d4) Adeudos de Ejercicios Fiscales Anteriores	0.00	0.00	0.00	0.00	0.00	0.00
<b>III. Total de Egresos</b>	<b>815,077,593.00</b>	<b>69,069,408.06</b>	<b>884,147,001.06</b>	<b>879,184,981.51</b>	<b>755,896,009.11</b>	<b>4,962,019.55</b>

**NOMBRE DEL ENTE PÚBLICO : Colegio de Estudios Científicos y Tecnológicos del Estado de Chiapas**

Estado Analítico del Ejercicio del Presupuesto de Egresos Detallado – LDF 6d.

Clasificación de Servicios Personales por Categoría

Del 1 de Enero al 31 de diciembre de 2019

(PESOS)

Concepto	Egresos					Subejercicio
	Aprobado	Ampliaciones / Reducciones	Modificado	Devengado	Pagado	
I. Gasto No Etiquetado	340,635,400.64	34,747,772.87	375,383,173.51	370,427,028.64	354,967,536.35	4,956,144.87
A. Personal Administrativo y de Servicio Público	200,267,715.99	29,353,071.23	229,620,787.22	224,664,642.35	214,052,940.23	4,956,144.87
B. Magisterio	140,367,684.65	5,394,701.64	145,762,386.29	145,762,386.29	140,914,596.12	0.00
C. Servicios de Salud	0.00	0.00	0.00	0.00	0.00	0.00
c1) Personal Administrativo	0.00	0.00	0.00	0.00	0.00	0.00
c2) Personal Médico, Paramédico y Afín	0.00	0.00	0.00	0.00	0.00	0.00
D. Seguridad Pública	0.00	0.00	0.00	0.00	0.00	0.00
E. Gastos Asociados a la Implementación de Nuevas Leyes Federales o Reformas a las mismas Nombre del Programa o Ley 1	0.00	0.00	0.00	0.00	0.00	0.00
F. Sentencias Laborales Definitivas	0.00	0.00	0.00	0.00	0.00	0.00
II. Gasto Etiquetado	433,509,838.11	-63,272,433.86	370,237,404.25	370,237,404.25	355,862,970.37	0.00
A. Personal Administrativo y de Servicio Público	250,357,848.74	-58,398,149.31	191,959,699.43	191,959,699.43	182,218,818.31	0.00
B. Magisterio	183,151,989.37	-4,874,284.55	178,277,704.82	178,277,704.82	173,644,152.06	0.00
C. Servicios de Salud	0.00	0.00	0.00	0.00	0.00	0.00
c1) Personal Administrativo	0.00	0.00	0.00	0.00	0.00	0.00
c2) Personal Médico, Paramédico y Afín	0.00	0.00	0.00	0.00	0.00	0.00
D. Seguridad Pública	0.00	0.00	0.00	0.00	0.00	0.00
E. Gastos Asociados a la Implementación de Nuevas Leyes Federales o Reformas a las mismas Nombre del Programa o Ley 1	0.00	0.00	0.00	0.00	0.00	0.00
F. Sentencias Laborales Definitivas	0.00	0.00	0.00	0.00	0.00	0.00
<b>III. Total del Gasto en Servicios Personales</b>	<b>774,145,238.75</b>	<b>-28,524,660.99</b>	<b>745,620,577.76</b>	<b>740,664,432.89</b>	<b>710,830,506.72</b>	<b>4,956,144.87</b>

**GOBIERNO CONSTITUCIONAL DEL ESTADO DE CHIAPAS**  
**COLEGIO DE ESTUDIOS CIENTÍFICOS Y TECNOLÓGICOS DEL**  
**ESTADO DE CHIAPAS**  
**SISTEMA CONTABLE 2019**

**RELACIÓN DE BIENES MUEBLES QUE COMPONEN SU PATRIMONIO**

Página 1 de 19

**Cuenta Pública al 31 de diciembre de 2019**

Hora: 10:22:34a. m.

Fecha: 07/02/2020

<b>Código</b>	<b>Descripción del Bien</b>	<b>Valor en Libros</b>
1241	Mobiliario y Equipo de Administración	71,831,605.14
1241 111A0100 0008	5 Archiveros Metálicos de 4 Gavetas	11,102.64
1241 111A0100 0358	12 Mesas Centrales para Laboratorio	14,880.00
1241 111A0102 0006	20 Escritorios Semi-Ejecutivo	4,827.12
1241 111A0102 0020	4 Escritorios Ejecutivos	2,472.50
1241 111A0102 0021	1 Vitrina Panadera de Madera	2,969.30
1241 111A0105 0005	28 Cajas Fuertes con Puerta	2,995.01
1241 111A0109 0002	4 Archiveros Metálicos de 4 Gavetas	2,990.00
1241 111A0109 0003	1 Nicho para Bandera	3,105.00
1241 111A0109 0007	3 Estaciones de Trabajo	6,781.42
1241 111A0109 0008	1 Estacion de Trabajo	7,434.62
1241 111A0110 0002	1 Escritorio Ejecutivo	20,035.52
1241 111A0110 0003	7 Escritorios Ejecutivos con Cajón	42,776.16
1241 111A0110 0004	3 Credenzas de 2 Gavetas	6,774.40
1241 111A0110 0007	2 Sillones de Visita	7,632.80
1241 111A0110 0010	2 Escritorios Ejecutivos	6,994.80
1241 111A0110 0012	5 Sillones Ejecutivos	9,256.80
1241 111A0110 0013	3 Sillones Ejecutivos	11,536.20
1241 111A0110 0014	10 Escritorios Secretariales	35,380.00
1241 111A0110 0016	1 Credenza Ejecutiva	9,067.72
1241 111A0110 0017	2 Modulos para Computadora	5,568.00
1241 111A0110 0018	13 Libreros	24,925.00
1241 111A0110 0019	1 Juego de Sala	19,952.00
1241 111A0110 0020	1 Armario Ejecutivo	7,802.16
1241 111A0110 0021	Mesa de Juntas Modular	12,736.80
1241 111A0111 0001	1 Juego de Sala de 3 piezas	26,680.00
1241 111A0111 0002	1 Mesa de Trabajo Redonda	4,756.00
1241 111A0111 0003	1 Mesa de Centro de Cristal con base de Piel Sintética	5,162.00
1241 111A0111 0004	10 Escritorios Metálicos Secretariales de 2 Gavetas	44,312.00
1241 111A0111 0005	5 Sillones Ejecutivos de Piel color Negro	19,140.00
1241 111A0112 0001	Escritorio Secretarial P. U. \$ 3,835.25	11,505.75
1241 111A0112 0002	Escritorio Secretarial P.U. \$ 3,797.84	7,595.68
1241 111A0112 0005	Archivero Vertical 3 Gavetas P.U. \$ 3,788.56	3,788.56
1241 111A0112 0006	Archivero Vertical 4 Gavetas P.U. \$ 4,630.72	4,630.72
1241 111A0112 0007	Escalera de Tijera de Aluminio P.U. \$ 2,552.00	2,552.00
1241 111A0112 0008	Anaquele Metálico P.U. \$ 2,857.08	11,428.32
1241 111A0112 0009	Mesa Ovalada P.U. \$ 7,864.80	31,459.20
1241 111A0112 0011	Sillón secretarial con Recarga Brazos P.U. \$ 3,679.83	3,679.83
1241 111A0112 0012	Escritorio Secretarial P.U. \$ 3,774.64	15,098.56
1241 111A0112 0013	Archivero de 4 Gavetas P.U. \$ 4,909.12	9,818.24
1241 111A0113 0002	Módulo Operativo para Areas de Trabajo P.U. \$ 35,288.36	35,288.36



**GOBIERNO CONSTITUCIONAL DEL ESTADO DE CHIAPAS**  
**COLEGIO DE ESTUDIOS CIENTÍFICOS Y TECNOLÓGICOS DEL**  
**ESTADO DE CHIAPAS**  
**SISTEMA CONTABLE 2019**

**RELACION DE BIENES MUEBLES QUE COMPONEN SU PATRIMONIO**

Página 2 de 19

**Cuenta Pública al 31 de diciembre de 2019**

Hora: 10:22:34a. m.

Fecha: 07/02/2020

<b>Código</b>	<b>Descripción del Bien</b>	<b>Valor en Libros</b>
1241 111A0113 0003	Escritorio Eco 3 P. U. \$ 3,016.00	3,016.00
1241 111A0113 0004	Módulo Operativo para 4 áreas de Trabajo P. U. % 35,288.44	35,288.44
1241 111A0113 0005	Archivero Móvil M-106 P. U. \$ 5,220.00	5,220.00
1241 111A0113 0006	Escritorio Móvil Venetto M-138 P. U. \$ 5,220.00	5,220.00
1241 111A0113 0007	Escritorio Privacia M-H148 P. U. \$ 6,032.00	6,032.00
1241 111A0113 0008	Silla Modelo E-90 P. U. \$ 2,436.00	4,872.00
1241 111A0113 0009	Escritorio Vidrio Metal 66243 P. U. \$ 3,213.20	3,213.20
1241 11593218 0002	Archivero Metálico 4 Gavetas P. U. \$ 6,000.00	12,000.00
1241 14000114 0002	Escritorio Metálico Secretarial P. U. \$ 3,251.99	100,811.69
1241 14000114 0003	Silla Gerencial Ejecutiva P. U. \$ 2,617.25	2,617.25
1241 14000114 0004	Escritorio Metalico Secretarial P. U. \$ 3,252.00	3,252.00
1241 15000115 0002	Archivero Metálico de 4 gavetas P. U. \$ 3,828.00	7,656.00
1241 15000116 0002	Archivero Metálico de 3 Gavetas P. U. \$ 2,898.26	173,895.60
1241 15000116 0003	Escritorio Metálico de 1.52 Mts. P. U. \$ 3,249.16	292,424.40
1241 15000117 0002	Mesa para Equipo de Computo P. U. \$4,292.00	150,220.00
1241 15000118 0002	Escritorios P. U. \$ 9,860.00	2,169,200.00
1241 15000119 0002	Isla para 6 personas, módulo recto de 360 x 120 cm cubierta de melamina P. U. \$43,019.41	1,161,524.07
1241 15000119 0003	Isla para 6 personas, módulo recto de 360 x 120 cm cubierta de melamina P. U. \$43,019.42	301,135.94
1241 15000119 0004	Isla para 4 personas a pared. modulo recto de 480*60 cms cubierta de melamina P. U. \$28,848.39	173,090.34
1241 15000119 0005	Isla para 4 personas a pared. modulo recto de 480*60 cms cubierta de melamina P. U. \$28,848.38	28,848.38
1241 15000119 0006	Isla para 3 personas a pared modulo recto de 360*60 cms cubierta de melamina P. U. \$21,161.18	21,161.18
1241 15000119 0007	Isla para 3 personas a pared modulo recto de 360*60 cms cubierta de melamina P. U. \$21,161.19	21,161.19
1241 15000119 0008	Isla para 2 personas a pared modulo recto de 240*60 cms cubierta de melamina P. U. \$13,949.00	139,490.00
1241 15000119 0009	Modulo Ejecutivo en C pata metalica tipo u, escritorio de 1.80*0.60*0.75 P. U. \$13,183.86	145,022.46
1241 15000119 0010	Modulo Ejecutivo en C pata metalica tipo u, escritorio de 1.80*0.60*0.75 P. U. \$13,183.87	92,287.09
1241 15000119 0011	Escritorio "I" cubiertas cal. 28mm con pedestal, pata metalica tipo u 1.50*0.60*0.75 P. U. \$9,601.23	163,220.91
1241 15000119 0012	Escritorio "I" cubiertas cal. 28mm con pedestal, pata metalica tipo u 1.50*0.60*0.75 P. U. \$9,601.22	67,208.54
1241 15000119 0013	Escritorio "I" cubiertas cal. 28mm con pedestal, pata metalica tipo u 1.20*0.60*0.75 P. U. \$9,315.58	130,418.12
1241 15000119 0014	Escritorio "I" cubiertas cal. 28mm con pedestal, pata metalica tipo u 1.20*0.60*0.75 P. U. \$9,315.57	55,893.42
1241 15000119 0015	Escritorio recto cubierta cal. 28 mm, pata metalica tipo u con pedestal de 1.20*0.60*0.75 \$6,736.93	40,421.58
1241 15000119 0016	Escritorio recto cubierta cal. 28 mm, pata metalica tipo u con pedestal de 1.20*0.60*0.75 \$6,736.94	13,473.88
1241 15000119 0017	Sillón de 3 plazas, estructura de madera, base metálica terminada en cromo, asiento y respaldo en curpiel P.U. \$11,783.08	47,132.32
1241 15000119 0018	Sillón de 3 plazas, estructura de madera, base metálica terminada en cromo, asiento y respaldo en curpiel P.U. \$11,783.09	23,566.18

**GOBIERNO CONSTITUCIONAL DEL ESTADO DE CHIAPAS**  
**COLEGIO DE ESTUDIOS CIENTÍFICOS Y TECNOLÓGICOS DEL**  
**ESTADO DE CHIAPAS**  
**SISTEMA CONTABLE 2019**

**RELACION DE BIENES MUEBLES QUE COMPONEN SU PATRIMONIO**

Página 3 de 19

**Cuenta Pública al 31 de diciembre de 2019**

Hora: 10:22:34a. m.

Fecha: 07/02/2020

<b>Código</b>	<b>Descripción del Bien</b>	<b>Valor en Libros</b>
1241 15000119 0019	Mesa rectangular de 300*120*75cm a 28mm base metálica y cubierta de melamina P. U. \$24,228.46	48,456.92
1241 15000119 0020	Mesa rectangular de 300*120*75cm a 28mm base metálica y cubierta de melamina P. U. \$24,228.45	48,456.90
1241 15000119 0021	Recepción recta de 3.00 de frente * 0.06 de fondo * 1.05 de alto, cubierta y costados cal. 28mm, cubierta de vidrio P. U. \$31,871.00	63,742.00
1241 15000119 0022	Módulo ejecutivo compuesto por escritorio, credenza con 1 pedestal, librero alto con puertas de 2.40 * 2.60*2.30 alto 1.60 mts. P. U. \$61,622.80	61,622.80
1241 15000119 0023	Sillón ejecutivo respaldo alto con brazos, asiento y respaldo tapizado en piel P. U. \$20,076.93	20,076.93
1241 15000119 0024	Sillón de visita con brazos, asiento y respaldo tapizados en curpiel P. U. \$13,384.66	26,769.32
1241 15000119 0025	Mesa de juntas de 1.50 de diametro cubierta cal. 28mm base en 2 partes. P. U. \$6,571.88	6,571.86
1241 15000119 0026	Sillon ejecutivo respaldo bajo con brazos asiento y respaldo tapizados en curpiel P. U. \$13,384.66	200,769.90
1241 15000119 0027	Sillón ejecutivo respaldo alto con brazos asiento y respaldo tapizado en curpiel P. U. \$15,615.46	15,615.46
1241 15000119 0028	Sillón de una plaza, estructura de madera, base metalica asiento y respaldo en curpiel P. U. \$6,523.96	6,523.96
1241 15000119 0029	Librero alto con puertas de 0.80*0.40*1.80, cubiera y costados de 28mm P. U. \$8,447.93	1,495,283.61
1241 15000119 0030	Librero alto con puertas de 0.80*0.40*1.80, cubiera y costados de 28mm P. U. \$8,447.94	371,709.36
1241 15000119 0031	Librero alto con puertas de 0.60*0.40*1.80, cubieta y costados de 28 mm P. U. \$7,426.23	44,557.38
1241 15000119 0032	Librero alto con puertas de 0.60*0.40*1.80, cubieta y costados de 28 mm P. U. \$7,426.22	14,852.44
1241 311A0100 0110	11 CPU Pc Pentium 586	17,466.95
1241 311A0100 0118	81 CPU Computadoras Ensambladas	7,671.44
1241 311A0100 0123	90 CPU Computadoras Ensambladas	10,073.85
1241 311A0100 0131	3 No Breaks	2,472.50
1241 311A0100 0145	12 Monitores	3,451.55
1241 311A0101 0032	2 Puertos HUB Dual Speed	9,867.00
1241 311A0105 0005	15 Impresoras de Matriz de Puntos	6,549.89
1241 311A0105 0008	38 Monitores	14,267.69
1241 311A0105 0009	3 Monitores	2,377.96
1241 311A0105 0010	39 Monitores	2,637.52
1241 311A0105 0012	40 CPU Computadora HP	60,169.35
1241 311A0106 0001	34 Impresoras Matriz de Puntos	8,395.00
1241 311A0106 0002	70 Impresoras Laser Kyocera	50,715.00
1241 311A0106 0008	542 Monitores	60,710.51
1241 311A0106 0010	568 CPU Computadora DELL	319,529.45
1241 311A0106 0012	1 CPU Computadora Acer	10,269.87
1241 311A0107 0001	6 Computadoras Personales	16,588.75
1241 311A0109 0007	33 Impresoras Laser Jet P2055D	19,016.40
1241 311A0109 0010	65 CPU Marca Dell	13,588.50
1241 311A0110 0002	33 Impresoras HP Pro K8600	26,065.20
1241 311A0110 0003	50 Monitores Marca Dell	56,465.00

**GOBIERNO CONSTITUCIONAL DEL ESTADO DE CHIAPAS**  
**COLEGIO DE ESTUDIOS CIENTÍFICOS Y TECNOLÓGICOS DEL**  
**ESTADO DE CHIAPAS**  
**SISTEMA CONTABLE 2019**

**RELACIÓN DE BIENES MUEBLES QUE COMPONEN SU PATRIMONIO**

Página 4 de 19

**Cuenta Pública al 31 de diciembre de 2019**

Hora: 10:22:34a. m.

Fecha: 07/02/2020

<b>Código</b>	<b>Descripción del Bien</b>	<b>Valor en Libros</b>
1241 311A0110 0005	50 CPU Optilex Marca Dell	269,318.50
1241 311A0111 0002	18 Impresoras Laser Monocromática Lexmark E260DN	12,973.44
1241 311A0111 0004	C. P. U. Lenovo	109,597.20
1241 311A0112 0001	Computadora Portátil HP P.U. \$ 14,000.01	434,000.16
1241 311A0112 0002	C.P.U. Lenovo Think Centre P.U. \$ 13,920.00	111,360.00
1241 311A0112 0003	Monitor Lenovo de 18.5" P.U. \$ 3,236.40	25,891.20
1241 311A0112 0004	Impresora Photosmart DC 110 P.U. \$ 2,842.00	2,842.00
1241 311A0112 0005	Computadora de Escritorio P.U. \$ 12,950.00	12,950.00
1241 311A0113 0002	No Break Trip-lite P.U. \$ 29,400.20	29,400.20
1241 311A0113 0003	Fire Wall Fortigate 200B P.U. \$ 156,568.68	156,568.68
1241 311A0113 0004	Switch Cisco 24 Puertos P.U. \$ 5,600.80	28,304.00
1241 311A0113 0005	C.P.U. HP Compaq Pro 6300 P. U. \$ 11,832.00	189,312.00
1241 311A0113 0006	Monitor HP Compaq LV1911 P.U. \$ 2,668.00	42,688.00
1241 311A0113 0007	Computadora Portátil HP Probook P.U. \$ 16,321.20	32,642.40
1241 311A0113 0008	Monitor HP LED 18" P.U. \$ 2,842.00	8,526.00
1241 311A0113 0009	CPU HP PRO 6300 P.U. \$ 14,036.00	42,108.00
1241 311A0113 0010	Computadora HP Pro 6300 P.U. \$ 14,029.01	28,058.01
1241 311A0113 0011	Monitor HP Led 18.5" LV1911 P.U. \$ 2,848.99	5,697.99
1241 311A0113 0012	Impresora Laserjet Pro HP P1606DN P. U. \$ 4,464.80	4,964.80
1241 311A0113 0013	Impresora HP Laserjet Pro 400 P. U. \$ 10,507.28	10,507.28
1241 311A0113 0014	Impresora Zebra GK420 P. U. \$ 13,711.20	13,711.20
1241 311A0113 0016	Cientes Ligeros HP T510 P. U. \$ 7,540.00	7,683,260.00
1241 311A0113 0017	Servidor Hewlett Proliant DL 385p P. U. \$ 30,740.00	1,045,160.00
1241 311A0113 0018	Rack Metálico Optronics de 22 U P. U. \$ 10,440.00	354,960.00
1241 311A0113 0019	Patch Panel Trendnet de 24 Puertos P. U. \$ 3,480.00	118,320.00
1241 311A0113 0020	Switch Trendnet 24 Puertos P. U. \$ 4,582.00	155,788.00
1241 311A0113 0021	Nobreak Tripp-Lite P. U. \$ 15,915.20	525,201.60
1241 311A0113 0022	Computadora HP Pro P. U. \$ 6,844.00	232,696.00
1241 31593218 0002	Impresora Multifuncional Xerox F2100 DGT P. U. \$165,509.00	165,509.00
1241 31593218 0003	Impresora Epson F2100 DGT P. U. \$ 210,000.00	210,000.00
1241 31593218 0004	Computadora de Escritorio MSI P. U. \$ 35,396.26	70,792.52
1241 31593218 0005	Computadora de Escritorio MSI P. U. \$ 35,396.27	35,396.27
1241 31593218 0006	Lap Top DELL G7 P. U. \$ 33,490.00	33,490.00
1241 31593219 0002	Computadora Portátil Mca. Lenovo M-ThinkPad P. U. \$22,481.99	1,191,545.47
1241 31593219 0003	Computadora de Escritorio Mca. Ghia M-Frontier P. U. \$11,913.96	7,613,020.44
1241 31593219 0004	Computadora de Escritorio Mca. Ghia M-Frontier P. U. \$11,913.97	9,495,434.09
1241 32000104 0001	CPU P.U. \$ 4,418.82	4,418.82
1241 32000108 0005	Monitor P. U. \$ 3,064.46	3,064.46
1241 32000110 0009	Combo Touch Smart 600 HP P. U. \$ 27,413.04	27,413.04
1241 32000114 0002	Servidor (CPU) M-DL360P GEN8	60,000.00
1241 32000116 0002	Impresora HP Officejet PRO 8610 P. U. \$ 2999.01	2,999.01
1241 32000117 0002	Multifuncional Epson L220 P. U. \$ 3,999.00	3,999.00

**GOBIERNO CONSTITUCIONAL DEL ESTADO DE CHIAPAS**  
**COLEGIO DE ESTUDIOS CIENTÍFICOS Y TECNOLÓGICOS DEL**  
**ESTADO DE CHIAPAS**  
**SISTEMA CONTABLE 2019**

**RELACIÓN DE BIENES MUEBLES QUE COMPONEN SU PATRIMONIO**

Página 5 de 19

**Cuenta Pública al 31 de diciembre de 2019**

Hora: 10:22:34a. m.

Fecha: 07/02/2020

<b>Código</b>	<b>Descripción del Bien</b>	<b>Valor en Libros</b>
1241 32000118 0002	CPU P. U. \$ 7,540.00	7,540.00
1241 34000114 0002	Impresora HP Officejet PRO P. U. \$ 5,500.00	71,500.00
1241 34000114 0003	C.P.U. M-ProDesk P. U. \$ 9,686.00	358,382.00
1241 34000114 0004	Monitor LCD P. U. \$ 2,415.12	89,359.44
1241 34000114 0005	Computadora Portatil M-ProBook P. U. \$ 18,745.60	112,473.60
1241 34000114 0006	Escaner de baja velocidad P. U. \$ 8,433.20	16,866.40
1241 34000114 0007	Impresora Laser Monocromatica P. U. \$ 4,060.00	89,320.00
1241 34000114 0008	Escaner Medio Modelo Scanjet 5590 P. U. \$ 6,795.28	88,338.64
1241 35000115 0002	Impresora Matriz de Punto Mca EPSON M-FX-2190 P. U. \$ 12,957.20	596,031.20
1241 35000115 0003	Plotter e Impresora HP Designjet P. U. \$ 19,602.55	19,602.55
1241 35000115 0004	Impresora Marca Epson M-L800 P. U. \$ 6,919.78	6,919.78
1241 35000116 0002	Impresora de Inyección de Tinta Modelo OFFICEJET P. U. \$ 6,522.68	195,680.40
1241 35000116 0003	Impresora Laser Monocromática M604DN P. U. \$ 20,149.20	947,012.40
1241 35000116 0004	Escaner de Baja Velocidad PRO 2500 P. U. \$ 12,458.40	498,336.00
1241 35000116 0005	Monitor LED MG bocinas estereo integradas P. U. \$ 4,500.00	652,500.00
1241 35000116 0006	CPU Ghia Magno APU A10 P. U. \$ 13,248.00	1,920,960.00
1241 35000116 0007	Impresora Inyección de tinta m-OfficeJet P. U. \$ 11,218.33	89,746.60
1241 35000116 0008	Servidor Básico Tipo Rack P. U. \$ 167,620.00	167,620.00
1241 35000116 0009	Monitor Benq P. U. \$ 11,482.00	22,964.00
1241 35000116 0010	CPU MAC PRO Procesador Intel Xeon p. u. \$ 32,000.00	64,000.00
1241 35000116 0011	Impresora Laser Monocromática P. U. \$ 20,149.20	402,984.00
1241 35000116 0012	Escaner de Baja Velocidad P. U. \$ 12,458.40	149,500.80
1241 35000117 0002	Switch P. U. \$ 7,176.92	14,353.84
1241 35000117 0003	Impresora de Inyección HP 6230 Oficce Jet P. U. \$3,364.00	3,364.00
1241 35000117 0004	HP Prodesk 400 Computadora de Escritorio P. U. \$40,716.00	1,221,480.00
1241 35000117 0005	Impresora Laser Monocromática HP P. U. \$33,872.00	33,872.00
1241 35000117 0006	Workstation HP Z840 P. U. \$454,054.16	454,054.16
1241 35000117 0007	No Break con regulador Cyberpower P. U. \$22,040.00	352,640.00
1241 35000118 0003	Lap Top Lenovo P. U. \$ 78,880.00	3,944,000.00
1241 911A0100 0106	10 Máquinas de Escribir Mecánica	5,577.58
1241 911A0100 0168	4 Purificadores de Agua MF3	2,500.00
1241 911A0102 0001	2 Máquinas de Escribir Mecánicas	4,121.60
1241 911A0102 0009	5 Máquinas de Escribir con Pantalla	3,835.70
1241 911A0102 0011	9 Aires Acondicionados	6,977.74
1241 911A0102 0016	1 Copiadora Mita Modelo KM-1505	14,823.50
1241 911A0104 0004	31 Reloj Checador Electrónico	15,525.00
1241 911A0105 0002	9 Máquinas de Escribir Electrónica	7,586.23
1241 911A0105 0006	15 Fotocopiadoras Digitales	30,465.04
1241 911A0106 0005	8 Aires Acondicionados Tipo Mini Split	24,900.03
1241 911A0106 0007	12 Fotocopiadoras Digital Modelo MP1	8,970.00
1241 911A0108 0010	1 Copiadora Digital MP-1500	19,955.66
1241 911A0109 0002	9 Copiadoras Digital Aficio	10,350.00

**GOBIERNO CONSTITUCIONAL DEL ESTADO DE CHIAPAS**  
**COLEGIO DE ESTUDIOS CIENTÍFICOS Y TECNOLÓGICOS DEL**  
**ESTADO DE CHIAPAS**  
**SISTEMA CONTABLE 2019**

**RELACIÓN DE BIENES MUEBLES QUE COMPONEN SU PATRIMONIO**

Página 6 de 19

**Cuenta Pública al 31 de diciembre de 2019**

Hora: 10:22:34a. m.

Fecha: 07/02/2020

<b>Código</b>	<b>Descripción del Bien</b>	<b>Valor en Libros</b>
1241 911A0109 0003	1 Copiadora Digital Aficio	25,817.50
1241 911A0109 0004	10 Relojes Checadores Marca	28,096.80
1241 911A0109 0005	24 Aires Acondicionados Tipo Mini Split	7,798.15
1241 911A0110 0001	28 Aires Acondicionados Tipo Mini Split	374,107.25
1241 911A0110 0004	2 Diablos para carga y Descarga	3,985.24
1241 911A0111 0002	15 Aires Acondicionados Mini Split Marca Mirage Modelo SMCC1821X	225,736.00
1241 911A0111 0003	8 Relojes Checadores Marca Lathem	57,530.20
1241 911A0111 0004	25 Aires Acondicionados Mini Split Marca Mirage	370,745.28
1241 911A0112 0001	Fotocopiadora MP-1900 Marca Ricoh P. U. \$ 28,192.64	28,192.64
1241 911A0112 0002	Trituradora de Papel Mca Swingline P. U. \$ 2,666.84	2,666.84
1241 911A0112 0003	Aire Acondicionado (Minisplit) P.U. \$ 16,000.00	47,999.99
1241 911A0112 0004	Frigobar de 5 pies Whirpool P. U. \$ 3,463.76	3,463.76
1241 911A0112 0005	Máquina de Escribir Eléctrica P.U. \$ 2,814.40	2,814.40
1241 911A0112 0006	Minisplit de 18000 BTU P.U. \$ 15,999.99	47,999.99
1241 911A0113 0002	Mini Split 18000 btus P. U. \$ 12,458.40	224,251.20
1241 911A0113 0003	Mini Split 24000 btus P. U. \$ 20,010.00	340,170.00
1241 91593216 0002	Estufa Acros 4 Quemadores con Horno P. U. \$ 5,100.00	5,100.00
1241 91593216 0003	Refrigerador Daewoo 11 Pies P. U. \$ 7,887.07	7,887.07
1241 91593216 0004	Estufa Acros 6 Quemadores con Horno P. U. \$ 5,307.40	5,307.40
1241 91593216 0005	Estufa de Piso 6 Quemadores con Horno P. U. \$ 5,013.20	5,013.20
1241 91593216 0006	Refrigerador Mabe 10 Pies P. U. \$ 6,792.33	6,792.33
1241 91593216 0007	Refrigerador Mabe RMA 102 P. U. \$ 6,103.54	12,207.08
1241 91593216 0008	Estufa Mabe EM5107 P. U. \$ 3,740.50	3,740.50
1241 91593216 0009	Refrigerador DW DFR1010DND P. U. \$ 7,540.00	15,080.00
1241 91593216 0010	Estufa Nissato de 4 quemadores con horno P. U. \$ 4,088.42	4,088.42
1241 92000115 0002	Refrigerador P. U. \$ 7,000.00	7,000.00
1241 94000114 0002	Minisplit de 24000 BTUS P. U. \$ 6,989.99	34,949.95
1241 94000114 0003	Minisplit de 24000 BTUS P. U. \$ 6,990.00	97,860.00
1241 94000114 0004	Reloj Checador de Huella Digital P. U. \$ 3,828.00	15,312.00
1241 94000114 0005	Fotocopiadora Multifuncional P. U. \$ 20,010.00	20,010.00
1241 94000114 0006	Multifuncional P. U. \$ 26,941.00	26,941.00
1241 94000114 0007	Copiadora Digital Aficio P. U. \$ 24,940.00	49,880.00
1241 94000114 0008	Copiadora Digital Aficio P. U. \$ 20,300.00	40,600.00
1241 94000115 0002	Detectores Especializados en Libros P. U. \$ 81,573.36	81,573.36
1241 95000116 0002	Minisplit de 24000 BTU Modelo MPRC242-L P.U. \$ 9,668.60	386,744.00
1241 95000116 0003	Copiadora-Impresora-Escaner Modelo MP301SPF P. U. \$ 21,013.40	1,050,670.00
1241 95000117 0002	Mini Split Marca Mirage P. U. \$ 13,749.99	921,249.33
1241 95000117 0003	Mini Split Marca Mirage P. U. \$ 13,750.00	96,250.00
1241 95000117 0004	Copiadora Marca Xerox Modelo Verdalink P. U. \$ 96,280.00	4,236,320.00
1241 95000118 0002	Mini Split Marca Prime P. U. \$ 13,746.00	1,319,616.00
1241 95000118 0003	Batidora P. U. \$ 57,315.60	802,418.40
1241 95000118 0004	Batidora Eletrica Profesional, capacidad 15 L P. U. \$ 47,328.00	283,968.00

**GOBIERNO CONSTITUCIONAL DEL ESTADO DE CHIAPAS**  
**COLEGIO DE ESTUDIOS CIENTÍFICOS Y TECNOLÓGICOS DEL**  
**ESTADO DE CHIAPAS**  
**SISTEMA CONTABLE 2019**

**RELACIÓN DE BIENES MUEBLES QUE COMPONEN SU PATRIMONIO**

Página 7 de 19

**Cuenta Pública al 31 de diciembre de 2019**

Hora: 10:22:34a. m.

Fecha: 07/02/2020

<b>Código</b>	<b>Descripción del Bien</b>	<b>Valor en Libros</b>
1241 95000118 0005	Descremadora con capacidad de 100 Lts/Hr P. U. \$ 45,182.00	45,182.00
1241 95000118 0006	Embutidora de 50 x 47 x 121 cms. para 28 Kg. de carne P. U. \$ 32,897.60	230,283.20
1241 95000118 0007	Embutidora Manual Horizontal de 7 Litros P. U. \$ 17,052.00	17,052.00
1241 95000118 0008	Estufa Industrial P. U. \$ 90 955.60	1,273,378.40
1241 95000118 0009	Estufón de 3 quemadores, fabricación de acero inoxidable con 3 parrillas para uso pesado P. U. \$ 34,388.20	481,434.80
1241 95000118 0010	Estufon de 6 quemadores diseñado a gas P. U. \$ 19,140.00	19,140.00
1241 95000118 0011	Extractor (Exprimidor de Citricos) de jugo P. U. \$ 19,372.00	116,232.00
1241 95000118 0012	Extractor de Jugo P. U. \$ 24 420.32	341,884.48
1241 95000118 0013	Fermentador de Frutas P. U. \$ 73,511.52	1,029,161.28
1241 95000118 0014	Horno para Pan de 8 Charolas, con control de Temperatura P. U. \$ 37,130.44	259,913.08
1241 95000118 0015	Horno para pan de gavetas con termometro incluido P. U. \$ 31,668.00	31,668.00
1241 95000118 0016	Lampara de Techo de Acero Inoxidable con Brazo de Extensión \$ 22,852.00	91,408.00
1241 95000118 0017	Licuada Industrial P. U. \$ 17,446.40	244,249.60
1241 95000118 0018	Licuada Industrial de 3 Lts. P. U. \$ 14,848.00 F-1975	89,088.00
1241 95000118 0019	Molino de Carne P. U. \$ 19,436.96	272,117.44
1241 95000118 0020	Molino para carne P. U. \$ 16,472.39	16,472.39
1241 95000118 0021	Molino para Granos P. U. \$ 17,446.40	244,249.60
1241 95000118 0022	Molino para granos secos con motor de 1hp P. U. \$ 12,702.00	12,702.00
1241 95000118 0023	Prensa para queso sencilla tipo holandesa P. U. \$ 63,278.00	379,668.00
1241 95000118 0024	Prensa para Quesos de 15Kg. P. U. \$ 49,839.40	697,751.60
1241 95000118 0025	Purificador de Agua P. U. \$ 29,904.80	418,667.20
1241 95000118 0026	Purificador de agua, procesa el agua eliminando solidos P. U. \$ 21,167.63	21,167.63
1241 95000118 0027	Rebanadora Eléctrica P. U. \$ 56,068.60	784,960.40
1241 95000118 0028	Rebanadora para Fruta P. U. \$ 46,100.72	645,410.08
1241 95000118 0029	Rebanadora procesador para frutas y vegetales fabricado en aluminio anodizado P. U. \$ 39,034.00	78,068.00
1241 95000118 0030	Refrigerador vertical de 0 a 6° C Iluminación con LED'S P. U. \$ 51,220.42	51,220.42
1242	Mobiliario y Equipo Educativo y Recreativo	63,060,823.62
1242 111A0100 0025	10 Proyector de Acetatos	2,530.00
1242 111A0100 0068	5 Equipos de Sonido Completo	17,020.00
1242 111A0101 0009	2 proyectores de acetatos	6,658.50
1242 111A0102 0003	28 TV 21" MD KV-21 FM100 Marca Sony	5,729.30
1242 111A0102 0007	28 Equipos de Sonido	16,297.80
1242 111A0102 0015	15 DVD-ROM Drive	2,780.70
1242 111A0106 0001	24 Proyector	15,310.58
1242 111A0110 0002	3 amplificadores de Audio	12,789.00
1242 111A0110 0004	20 Cañones XGA DLP 2500	52,000.00
1242 111A0110 0005	14 Cañones XGA DLP 2500	13,000.01
1242 111A0111 0001	35 Equipos de Sonido Incluya Trompeta y Micrófono Inalámbrico	314,999.97
1242 111A0112 0001	Proyector Mca. Benq M-MX660P P. U. \$ 11,078.00	132,936.00
1242 111A0112 0002	Vídeo Proyector Benq P. U. \$ 12,528.00	12,528.00
1242 111A0112 0003	Pantallas de Proyección P. U. \$ 5,104.00	204,160.00



**GOBIERNO CONSTITUCIONAL DEL ESTADO DE CHIAPAS**  
**COLEGIO DE ESTUDIOS CIENTÍFICOS Y TECNOLÓGICOS DEL**  
**ESTADO DE CHIAPAS**  
**SISTEMA CONTABLE 2019**

**RELACIÓN DE BIENES MUEBLES QUE COMPONEN SU PATRIMONIO**

Página 8 de 19

**Cuenta Pública al 31 de diciembre de 2019**

Hora: 10:22:34a. m.

Fecha: 07/02/2020

<b>Código</b>	<b>Descripción del Bien</b>	<b>Valor en Libros</b>
1242 111A0113 0002	Cañón Modelo X303 P. U. \$ 11,078.00	587,134.00
1242 111A0113 0003	Proyector Ben Q MX 618 ST P. U. \$ 8,700.00	295,800.00
1242 11593216 0002	Proyector Optoma Mod BR-323 P. U. \$ 10,500.00	10,500.00
1242 11593216 0003	Videoproector Epson P. U. \$ 7,911.20	23,733.60
1242 11593218 0002	Proyector M-IN112XA P. U. \$ 7,142.86	35,714.30
1242 11593218 0003	Proyector M-IN112XA P. U. \$ 7,142.85	14,285.70
1242 11593218 0004	Videoproector Benq MS527 P. U. \$10,092.00	10,092.00
1242 12000111 0001	2 Bafles Marca Autec M-ABISP-111	5,000.00
1242 12000113 0002	Amplificador de Audio (Incluye juego de bafles con tripie y jgo de Micrófonos)	10,500.00
1242 12000115 0002	Equipo de Lámpara de Neón P. U. \$ 3000.00	12,000.00
1242 12000116 0002	Cañón Proyector Modelo X24 P. U. \$ 12,785.00	12,785.00
1242 12000118 0002	Proyector Marca BENQ. 3500 P. U. \$ 13,340.00	13,340.00
1242 14000114 0002	Altavoz de 15"con amplificador y reproductor de Audio P. U. \$ 10,498.00	41,992.00
1242 14000114 0003	Micrófono Inalambrico 2 canales UHF P. U \$ 3,248.00	12,992.00
1242 14000115 0002	Bafle Amplificado Plastificado P. U. \$ 4,132.60	103,315.00
1242 14000115 0003	Bafle Amplificado Plastificado P. U. \$ 4,132.61	78,519.59
1242 15000115 0002	Video Proyector Optoma BR323 P. U. \$ 7,888.00	15,776.00
1242 15000115 0003	Proyector Benq. M-MS524 3200 LUM SVGA P. U. \$ 8,085.20	16,170.40
1242 15000115 0004	Proyector Marca Epson M-POWERLITE P. U. \$ 7,305.18	7,305.18
1242 15000117 0002	Videoproector Benq DLP P. U. \$22,272.00	22,272.00
1242 15000118 0002	Proyector Portatil Tecnologia Single P. U. \$ 19,985.64	79,942.56
1242 15000118 0005	Proyectores P. U. \$ 78,880.00	3,944,000.00
1242 15000118 0006	Bocinas Logitech P. U. \$ 53,360.00	2,668,000.00
1242 311A0107 0001	1 Cámara Fotográfica Digital	9,999.25
1242 311A0110 0002	8 Cámaras Fotográficas	3,200.05
1242 31593218 0002	Cámara Nikon Z7 con lente 30mm-70mm P. U. \$ 133,000.00	133,000.00
1242 31593218 0003	Cámara Nikon Z7 con lente 30mm-70mm P. U. \$ 132,999.99	132,999.99
1242 31593218 0004	Videocámara Sony PXW-Z150 P. U. \$ 90,000.00	90,000.00
1242 31593218 0005	Videocámara Sony PXW-Z150 P. U. \$ 90,000.01	90,000.01
1242 31593218 0006	Videocámara Canon XF305 P. U. \$134,000.00	268,000.00
1242 31593218 0007	Cámara GOPRO Black8 P. U. \$ 9,000.07	18,000.14
1242 31593218 0008	Estabilizador de Cámara DJIRONIN P. U. \$ 30,000.00	120,000.00
1242 31593218 0009	Estabilizador DJIRONIN P. U. \$ 18,400.00	36,800.00
1242 31593218 0010	Drone DJI Inspire 1 Pro Black P. U. \$ 122,000.00	122,000.00
1242 34000114 0002	Camara Fotografica m-EOS P.U. \$ 42,000.00	42,000.00
1242 34000115 0002	Cámara Reflex 20.2 Megapixeles P. U. \$ 25,173.04	25,173.04
1242 34000115 0003	Flash Speedlite Versatil P. U. \$ 7, 237.39	14,474.78
1242 34000115 0004	Grabadora de Voz Pantalla LCD P. U. \$ 2,561.96	5,123.92
1242 34000115 0005	Videocámara Profesional Pantalla LCD P. U. \$ 97,611.07	195,222.14
1242 911A0110 0001	34 Pizarrones Electrónicos	385,220.34
1242 911A0110 0003	7 Laboratorios de Robótica	3,490,248.09
1242 911A0110 0004	1 Laboratorio de Robótica	709,751.90

**GOBIERNO CONSTITUCIONAL DEL ESTADO DE CHIAPAS**  
**COLEGIO DE ESTUDIOS CIENTÍFICOS Y TECNOLÓGICOS DEL**  
**ESTADO DE CHIAPAS**  
**SISTEMA CONTABLE 2019**

**RELACIÓN DE BIENES MUEBLES QUE COMPONEN SU PATRIMONIO**

Página 9 de 19

**Cuenta Pública al 31 de diciembre de 2019**

Hora: 10:22:34a. m.

Fecha: 07/02/2020

<b>Código</b>	<b>Descripción del Bien</b>	<b>Valor en Libros</b>
1242 911A0111 0001	60 Pizarrones Metálicos Color Blanco de 900 x 300 mm	191,632.00
1242 911A0112 0001	Laboratorio de Robótica Vex Prof. Level Hight School P. U. \$ 361,978.00	9,411,428.00
1242 911A0112 0002	Jgo de Temporada SACK ATTACK 2012-2013 P. U. \$ 72,059.20	2,450,012.80
1242 911A0112 0003	Curricula p/Laboratorio de Robótica P. U. \$ 67,187.20	1,746,867.20
1242 911A0112 0004	Mobiliario para Laboratorio de Robótica VEX-REEDUCA P. U. \$ 67,048.00	2,212,584.00
1242 911A0112 0006	Jgo de Temporada SACK ATTACK Nivel Preparatoria P. U. \$ 72,059.20	720,592.00
1242 911A0112 0007	Curricula para Laboratorio de Robótica P. U. \$ 67,187.20	470,310.40
1242 911A0112 0008	Laboratorio de Robótica VEX Professional P.U. \$ 361,978.00	2,533,846.00
1242 911A0113 0002	Pizarrón Interactivo Dual Board P. U. \$ 9,860.00	335,240.00
1242 91593219 0002	Kit para Ejercitaciones de Electrónica General P. U. \$49,303.95	98,607.90
1242 91593219 0003	Sistema para el Estudio de la Hidráulica y Electrohidráulica Trasparente P. U. \$1,523,944.75	1,523,944.75
1242 91593219 0004	Entrenador de Neumática y Electroneumática con PLC P. U. \$714,747.49	714,747.49
1242 91593219 0005	Entrenador Modular para el Estudio de los PLC (PLC No Incluido) P. U. \$174,414.47	174,414.47
1242 91593219 0006	PLC Siemens S7-1200 para DL 2110-131K P. U. \$128,446.18	128,446.18
1242 91593219 0007	PLC Allen Bradley para DL 2110-131K P. U. \$74,618.51	74,618.51
1242 91593219 0008	Kit con Tarjeta de Soporte para el Estudio de los Micro controladores P. U. \$299,936.24	899,808.72
1242 91593219 0009	Torno CNC P. U. \$1,339,416.84	1,339,416.84
1242 91593219 0010	Fresadora CNC P. U. \$1,349,796.90	1,349,796.90
1242 91593219 0011	Rfid Board P. U. \$75,806.55	75,806.55
1242 91593219 0012	Banco Base P. U. \$42,130.18	42,130.18
1242 95000118 0002	Sistemas Integrales de Educación Media Superior P. U. \$ 664,381.66	13,952,014.86
1242 95000118 0003	Sistemas Integrales de Educación Media Superior P. U. \$ 664,381.67	5,979,435.03
1242 95000118 0004	Pizarrones P. U. \$ 8,700.00	1,914,000.00
1243	Equipo e Instrumental Médico y de Laboratorio	44,854,443.98
1243 111A0100 0086	3 Básculas	2,760.80
1243 111A0100 0191	10 Equipos Completos Comp. de 1 Microscopio	44,077.20
1243 111A0101 0005	2 Equipos de Terminología	4,025.00
1243 111A0101 0013	5 Pianos Cuenta Células de 6 T.	2,817.50
1243 111A0109 0001	10 Autoclaves o Esterilizadores	70,531.80
1243 111A0109 0002	10 Camas Clínicas de Hospital	8,252.40
1243 111A0109 0004	10 Mesas Riñón	6,173.20
1243 111A0109 0005	10 Carros para Curaciones	6,210.00
1243 111A0109 0006	15 Vitrinas Dobles para Consultorio	16,698.00
1243 111A0109 0009	5 Torso Humano Bisexual	4,922.29
1243 111A0109 0011	5 Torsos Humanos Musculares	9,194.25
1243 111A0109 0015	5 Incubadoras con sensor	42,712.15
1243 111A0109 0016	5 Maniquís para Entrenamiento	12,109.50
1243 111A0109 0017	5 Maniquís para Entrenamiento	20,070.38
1243 111A0109 0018	5 Maniquís para Entrenamiento	50,344.12
1243 111A0109 0020	5 Lámparas para Fototerapia	29,785.00
1243 111A0109 0021	5 Cunas Térmicas de Calor	57,270.00



**GOBIERNO CONSTITUCIONAL DEL ESTADO DE CHIAPAS**  
**COLEGIO DE ESTUDIOS CIENTÍFICOS Y TECNOLÓGICOS DEL**  
**ESTADO DE CHIAPAS**  
**SISTEMA CONTABLE 2019**

**RELACIÓN DE BIENES MUEBLES QUE COMPONEN SU PATRIMONIO**

Página 10 de 19

**Cuenta Pública al 31 de diciembre de 2019**

Hora: 10:22:34a. m.

Fecha: 07/02/2020

<b>Código</b>	<b>Descripción del Bien</b>	<b>Valor en Libros</b>
1243 111A0109 0023	5 Camillas Carro Camilla	4,197.50
1243 111A0109 0026	10 Carros Rojos	14,156.50
1243 111A0109 0029	5 Esqueletos Clásicos	4,025.29
1243 111A0109 0031	5 Pelvis Modelo Anatómico	4,372.87
1243 11593219 0002	Baño de Artesa Estructura Tubular Cuadrada P. U. \$30,160.00	422,240.00
1243 11593219 0003	Bomba de Infusión para Cuidados Intensivos P. U. \$31,320.00	626,400.00
1243 11593219 0004	Botiquín Mochila de 50 x 22 x30 cm Equipada P. U. \$7,540.00	196,040.00
1243 11593219 0005	Incubadora RN con Gabinete P. U. \$75,400.00	1,055,600.00
1243 11593219 0006	Electrocardiógrafo Portátil de 90*27 mm P. U. \$20,010.00	280,140.00
1243 11593219 0007	Frigobar 4"" Marca Daewoo P. U. \$8,120.00	64,960.00
1243 11593219 0008	Jabonera de Pedal Terminada en Cromo con Frasco Despachador P. U. \$18,560.00	148,480.00
1243 11593219 0009	Mesa de Expulsión Tipo Pilcher P. U. \$17,400.00	313,200.00
1243 11593219 0010	Mesa de Riñón Tubular Cromada con Entrepaña Estructura Tubular P. U. \$6,380.00	12,760.00
1243 11593219 0011	Mesa de Cirugía Universal Mecánico Hidráulica P. U. \$197,401.30	987,006.50
1243 11593219 0012	Modelo de Embrión Aumentado Aprox. 25 veces P. U. \$6,960.00	20,880.00
1243 11593219 0013	Carro Camilla de Traslado Cromado Bastidor P. U. \$9,860.00	88,740.00
1243 11593219 0014	Porta Agujas de Quijadas Castroviejo 14 cm P. U. \$6,844.00	164,256.00
1243 11593219 0015	Refrigerador para Red Frio de 7 pulgadas P. U. \$8,004.00	56,028.00
1243 11593219 0016	Sillas de Rueda, Cromada, Eleva piernas y Descanza pies, Descanza brazos, desmontables tipo escritorio P. U. \$6,264.00	56,376.00
1243 11593219 0017	Tanque de Oxígeno Portátil de 682 lts. con Carro de Transporte, Cilindro de Aluminio P. U. \$5,916.00	41,412.00
1243 11593219 0018	Proyector Portátil Tecnología single P. U. \$13,920.00	83,520.00
1243 12000108 0019	Conjunto de Mecánica P. U. \$ 4,600.00	4,600.00
1243 12000108 0023	Conjunto de óptica y termin P. U. \$ 7,544.00	7,544.00
1243 12000115 0002	Refractómetro P. U. \$ 5,000.00	5,000.00
1243 15000115 0002	Microscopio Binocular Biologico Digital P. U. \$ 20,880.00	41,760.00
1243 15000116 0002	Termoagitador 0-400°(Agitador con plato caliente) P. U. \$ 7,465.76	52,260.32
1243 15000116 0003	Autoclave de Mesa 24L eléctrica P. U. \$ 9,090.92	318,182.20
1243 15000116 0004	Balanza Analítica Capacidad 300 gr P. U. \$ 15,343.32	920,599.20
1243 15000116 0005	Baño María con Control de Temperatura Análogo c/pantalla digital P. U. \$ 3,410.40	102,312.00
1243 15000116 0006	Bomba de Vacío y Presión 36Lt/min P. U. \$ 4,801.24	43,211.16
1243 15000116 0007	Mesa de Exploración P. U. \$ 6,710.60	20,131.80
1243 15000116 0008	Video Cámara para PC P. U. \$ 4,530.96	18,123.84
1243 15000116 0009	Centrifuga Escolar de 12 tubos de 20 ml P. U. \$ 4,015.92	140,557.20
1243 15000116 0010	Contador de Celulas 8 teclas 9 digitos P. U. \$ 3,955.60	35,600.40
1243 15000116 0012	Baumanómetro con pedestal P. U. \$ 2,961.48	11,845.92
1243 15000116 0013	Espectrofotómetro Rango Visible Ancho espectral 4NM SIS Optico P. U. \$ 22,063.20	220,632.00
1243 15000116 0014	Microscopio Estereoscopio Cabeza Binocular P. U. \$ 5,152.72	15,458.16
1243 15000116 0016	Horno Eléctrico Compacto con Control Digital de Temperatura P. U. \$ 10,986.36	219,727.20
1243 15000116 0017	Incubadora para Microbiología Equipada con una puerta P. U. \$ 15,412.92	92,477.52

**GOBIERNO CONSTITUCIONAL DEL ESTADO DE CHIAPAS**  
**COLEGIO DE ESTUDIOS CIENTÍFICOS Y TECNOLÓGICOS DEL**  
**ESTADO DE CHIAPAS**  
**SISTEMA CONTABLE 2019**

**RELACIÓN DE BIENES MUEBLES QUE COMPONEN SU PATRIMONIO**

Página 11 de 19

**Cuenta Pública al 31 de diciembre de 2019**

Hora: 10:22:34a. m.

Fecha: 07/02/2020

<b>Código</b>	<b>Descripción del Bien</b>	<b>Valor en Libros</b>
1243 15000116 0018	Microscopio Binocular Biológico cabeza binocular P. U. \$ 9,048.00	1,085,760.00
1243 15000116 0019	Microscopio Estereoscopio Cabeza Binocular P. U. \$ 5,487.96	471,964.56
1243 15000116 0020	Microscopio Monocular Estudiantil Cabeza Monocular P. U. \$ 2,872.16	57,443.20
1243 15000116 0021	Microscopio Triocular Biológico Cabeza Triocular \$ 16,062.52	128,500.16
1243 15000116 0022	Modelo de Torso Ambos Sexos Desmontable 23 piezas P. U. \$ 5,769.84	28,849.20
1243 15000116 0023	Mufla Digital 12x12x15 P. U. \$ 33,060.00	1,090,980.00
1243 15000116 0024	Parrilla de Gas 4 quemadores P. U. \$ 2,738.76	2,738.76
1243 15000116 0025	Parrilla Eléctrica de 6 quemadores P. U. \$ 10,283.40	61,700.40
1243 15000116 0026	Refractómetro para azúcar rango 0-32% BRIX P. U. \$ 2,651.76	5,303.52
1243 15000116 0027	Baño de Artesa Estructura Metálica y Tarja P. U. \$ 23,485.36	281,824.32
1243 15000116 0028	Autoclave con Control Manual 24 lt P. U. \$ 42,266.92	126,800.76
1243 15000116 0029	Bomba de Infusión P. U. \$ 33,812.84	202,877.04
1243 15000116 0030	Espirómetro Portátil Medición de Pruebas de Funcionamiento Pulmonar P. U. \$ 9,674.40	58,046.40
1243 15000116 0031	Cama de Hospital Manual P. U. \$ 10,330.96	61,985.76
1243 15000116 0032	Carro Camilla de Traslado P. U. \$ 9,017.84	54,107.04
1243 15000116 0033	Carro de Reanimación Cardiopulmonar de 4 cajones P. U. \$ 13,148.60	52,594.40
1243 15000116 0034	Cunero Basinete P. U. \$ 5,452.00	10,904.00
1243 15000116 0035	Cuna Termica de Calor Radiante Manual P. U. \$ 113,651.00	227,302.00
1243 15000116 0036	Cunero Cromado con Canastilla y Colchón P. U. \$ 3,663.28	7,326.56
1243 15000116 0037	Electrocardiógrafo de 12 Canales P. U. \$ 84,740.32	169,480.64
1243 15000116 0038	Equipo de Curación de 8 Piezas P. U. \$ 4,414.96	13,244.88
1243 15000116 0039	Botiquin Mochila P. U. \$ 5,598.16	11,196.32
1243 15000116 0040	Estuche de Diagnóstico P. U. \$ 6,293.00	37,758.00
1243 15000116 0041	Incubadora con Control de Temperatura Digital P. U. \$ 99,939.80	499,699.00
1243 15000116 0042	Lámpara de Techo en Acero P. U. \$ 14,653.12	29,306.24
1243 15000116 0043	Carro de Curaciones con Cubeta y Palangana P. U. \$ 6,012.28	18,036.84
1243 15000116 0044	Mesa de Exploración Ginecológica P. U. \$ 6,668.84	26,675.36
1243 15000116 0045	Mesa de Expulsión Tipo Pilcher P. U. \$ 11,271.72	22,543.44
1243 15000116 0046	Mesa de Cirujia Universal Mecánico-Hidráulica P. U. \$ 140,890.12	281,780.24
1243 15000116 0047	Mesa de Riñón Tubular Cromada con Entrepaña P. U. \$ 5,823.20	58,232.00
1243 15000116 0048	Modelo de Embrión Aumentado P. U. \$ 5,639.92	28,199.60
1243 15000116 0049	Modelo Simulador para cuidado Recien Nacido P. U. \$ 18,033.36	90,166.80
1243 15000116 0050	Modelo Simulador para cuidado Recien Nacido P. U. \$ 61,997.36	309,986.80
1243 15000116 0051	Modelo de Torso Humano Ambos Sexos Desmontable 40piezas P. U. \$ 11,742.68	58,713.40
1243 15000116 0052	Maniqui de Entrenamiento Avanzado para Enfermera P. U. \$ 17,846.60	89,233.00
1243 15000116 0053	Monitor de Signos Vitales Pantalla de 12" P. U. \$ 60,114.68	240,458.72
1243 15000116 0054	Balfour Separador Abdominal Adulto P. U. \$ 13,957.12	139,571.20
1243 15000116 0055	Suyiban o Connor Retractor P. U. \$ 19,537.88	195,378.80
1243 15000116 0056	Silla de Rueda Cromada eleva Piernas y Descansa Pies P. U. \$ 5,635.28	33,811.68
1243 15000116 0057	Simulador Inyección Intramuscular P. U. \$ 33,818.64	67,637.28
1243 15000116 0058	Simulador Inyección Intravenoso P. U. \$ 146,525.40	293,050.80

**GOBIERNO CONSTITUCIONAL DEL ESTADO DE CHIAPAS**  
**COLEGIO DE ESTUDIOS CIENTÍFICOS Y TECNOLÓGICOS DEL**  
**ESTADO DE CHIAPAS**  
**SISTEMA CONTABLE 2019**

**RELACIÓN DE BIENES MUEBLES QUE COMPONEN SU PATRIMONIO**

Página 12 de 19

**Cuenta Pública al 31 de diciembre de 2019**

Hora: 10:22:34a. m.

Fecha: 07/02/2020

<b>Código</b>	<b>Descripción del Bien</b>	<b>Valor en Libros</b>
1243 15000116 0059	Tanque de Oxigeno Portátil de 682 Lt P. U. \$ 5,446.20	21,784.80
1243 15000116 0060	Tarja Sencilla en Acero Inoxidable P. U. \$ 4,698.00	4,698.00
1243 15000116 0061	Kit Equipo de Materiales, accesorios y Suministros Médicos P. U. \$ 347,423.48	347,423.48
1243 15000116 0062	Kit Equipo de Instrumental Médico y de Laboratorio P. U. \$ 474,784.52	474,784.52
1243 15000116 0063	Kit Equipo Médico y de Laboratorio P. U. \$ 173,367.80	173,367.80
1243 15000116 0064	Kit Equipo de Blancos y Otros Productos P. U. \$ 169,875.04	169,875.04
1243 15000116 0065	Paquete de Tecnología y Protección P. U. \$ 18,383.68	18,383.68
1243 15000118 0004	Electrobombas con impulsor Mca Bonasa P. U. \$ 17,284.34	120,990.38
1243 15000118 0005	Electrobombas con impulsor Mca Bonasa P. U. \$ 17,284.35	501,246.15
1243 15000118 0006	Desecador Mca Kimble P. U. \$ 17,400.00	626,400.00
1243 15000118 0007	Refractómetro Brixómetro 58-90% P. U. \$ 8,519.04	255,571.20
1243 15000118 0008	Mamógrafo de Electroimpedancia Computarizado P. U. \$ 12,870,000.00	12,870,000.00
1243 15000118 0009	Balanza Analítica Capacidad 220g. P. U. \$ 178,112.20	534,336.60
1243 15000118 0010	Balanza Digital P. U. \$ 16,199.40	226,791.60
1243 15000118 0011	Balanza Digital con Estadímetro, Capacidad 160 Kg. P. U. \$ 20,505.32	205,053.20
1243 15000118 0012	Baño de Artesa Estructural Tubular Metalica y Tarja de Acero Inoxidable P. U. \$ 36,616.56	146,466.24
1243 15000118 0013	Bascula Digital con Estadímetro, Capacidad 160 Kg. P. U. \$ 7,908.88	79,088.80
1243 15000118 0014	Bascula Digital de 0 a 40 Kilogramos, color gris acero P. U. \$ 13,592.88	13,592.88
1243 15000118 0015	Botiquin Mochila Equipado, Dimensiones 50/22/30 cms. con accesorios P. U. \$ 8,729.00	69,832.00
1243 15000118 0016	Carro Camilla de Traslado Cromada Bastidor P. U. \$ 14,060.36	112,482.88
1243 15000118 0017	Cunero Bacinete Cromado Estructura Tubular 1" P. U. \$ 8,494,.68	67,957.44
1243 15000118 0018	Cunero Cromado con Canastilla y Colchon P. U. \$ 8,642.00	69,136.00
1243 15000118 0019	Descremadora P. U. \$ 54,822.76	767,518.64
1243 15000118 0020	Desecador P. U. \$ 16,199.40	340,187.40
1243 15000118 0021	Electrocardiografo de 12 Canales con Interpretación 6 y 12 canales P. U. \$ 132,240.00	528,960.00
1243 15000118 0022	Espirómetro Portatil, Medición de Pruebas de Funcionamiento Pulmonar P. U. \$ 17,284.00	172,840.00
1243 15000118 0023	Estuche de Diagnostico: Oftalmoscopio, Mango de Acero, Dos Espejos Laringeos P. U. \$ 9,813.60	58,881.60
1243 15000118 0024	Homogenizador de 3/4 de HP para 20 Litros P. U. \$ 69,774.00	976,836.00
1243 15000118 0025	Incubadora con Control Temperatura Digital Construida en Aluminio P. U. \$ 139,200.00	556,800.00
1243 15000118 0026	Incubadora para yoghurt de 25 L rango de temperatura P. U. \$ 432,680.00	432,680.00
1243 15000118 0027	Marmita con Sistema de Agitación de Acero Inoxidable P. U. \$ 259,161.40	1,814,129.80
1243 15000118 0028	Mesa de Cirugia Universal Mecanico-Hidraulica P. U. \$ 219,698.20	878,792.80
1243 15000118 0029	Mesa de Expulsión, Tipo Pilcher, Dimensiones 182*50*75 cms P. U. \$ 17,579.80	70,319.20
1243 15000118 0030	Mesa para Lavado de Acero Inoxidable P. U. \$ 62,297.80	872,169.20
1243 15000118 0031	Mesa para lavado tipo semiindustrial, fregadero doble P. U. \$ 59,730.72	59,730.72
1243 15000118 0032	Modelo de Desarrollo de Embarazo de 8 Piezas P. U. \$ 13,183.40	52,733.60
1243 15000118 0033	Modelo de Embrión Aumentado Aproximadamente 25 Veces P. U. \$ 8,788.16	35,152.64
1243 15000118 0034	Modelo de Simulador p/el cuidado del Niño Recien Nacido Masculino/Femenino P. U. \$ 28,120.72	112,482.88

**GOBIERNO CONSTITUCIONAL DEL ESTADO DE CHIAPAS**  
**COLEGIO DE ESTUDIOS CIENTÍFICOS Y TECNOLÓGICOS DEL**  
**ESTADO DE CHIAPAS**  
**SISTEMA CONTABLE 2019**

**RELACIÓN DE BIENES MUEBLES QUE COMPONEN SU PATRIMONIO**

Página 13 de 19

**Cuenta Pública al 31 de diciembre de 2019**

Hora: 10:22:34a. m.

Fecha: 07/02/2020

<b>Código</b>	<b>Descripción del Bien</b>	<b>Valor en Libros</b>
1243 15000118 0035	Monitor de Signos Vitales, Pantalla de 12 Pulgadas Panorámica PFT a Color P. U. \$ 93,739.60	937,396.00
1243 15000118 0037	Oxímetro de Pulso Adulto P. U. \$ 8,729.00	349,160.00
1243 15000118 0038	Pasteurizador de 29 Litros con Temporizador y termostato P. U. \$ 30,160.00	422,240.00
1243 15000118 0039	Pasteurizador fabricado en acero inoxidable tipo 304 P. U. \$ 94,888.00	94,888.00
1243 15000118 0040	Refractómetro P. U. \$ 44,857.20	942,001.20
1243 15000118 0041	Refractómetro para frutas (Jugos brix Rango: 0.0 a 53.0%) P. U. \$ 37,990.00	75,980.00
1243 15000118 0042	Refractómetro para vino master, Rango T.A. 0.0 a 25.0% P. U. \$ 41,122.00	82,244.00
1243 15000118 0043	Silla de Rueda Cromada Elevada de Piernas Y Descansa Pies, Descansa Brazos P. U. \$ 8,787.00	52,722.00
1243 15000118 0044	Tamiz en Acero Inoxidable de 8" de diámetro malla 100 P. U. \$ 7,598.00	45,588.00
1243 15000118 0045	Tamiz en Acero Inoxidable de 8" de diámetro malla 40 P. U. \$ 6,786.00	40,716.00
1243 15000118 0046	Tamiz en Acero Inoxidable de 8" de diámetro malla 50 P. U. \$ 6,786.00	40,716.00
1243 15000118 0047	Tanque de Oxígeno Portátil de 682 L con Carro de Transporte P. U. \$ 8,497.00	67,976.00
1243 15000118 0048	Modelo Simulador P/el Cuidado del Recién Nacido de 0 a 8 Semanas de Edad P. U. \$ 96,686.00	386,744.00
1243 15000118 0049	Baño Artesa de 180 cm P. U. \$ 31,088.00	62,176.00
1243 15000118 0050	Báscula de Diagnóstico P. U. \$ 5,694.44	28,472.20
1243 15000118 0051	Carro Camilla de Traslado Cromado Bastidor P. U. \$ 11,252.00	33,756.00
1243 15000118 0052	Cuna Clínica Pediátrica Estructura Tubular P. U. \$ 10,324.00	72,268.00
1243 15000118 0053	Frigobar 4 Mca. Daewood P. U. \$ 7,540.00	30,160.00
1243 15000118 0054	Jabonera de Pedal Terminada en Cromo con Frasco Despachador P. U. \$ 16,454.60	65,818.40
1243 15000118 0055	Porta Agujas de Quijadas Castroviejo P. U. \$ 7,529.56	120,472.96
1243 15000118 0056	Sillas de Rueda Cromada, desmontables tipo Escritorio P. U. \$ 6,671.16	33,355.80
1243 15000118 0057	Tanque de Oxígeno Portátil de 682 lt con Carro de Transporte P. U. \$ 6,032.00	24,128.00
1243 211A0109 0001	10 Estuches de Diagnóstico	5,230.20
1243 25000118 0002	Autoclave con Control Manual, Capacidad de 24 Litros P. U. \$ 58,000.00	116,000.00
1243 25000118 0003	Autoclave Vertical de 30 x 60 CM P. U. \$ 61,800.16	1,297,803.36
1243 25000118 0004	Separador de Balfour Abdominal adulto P. U. \$ 21,767.40	87,069.60
1243 25000118 0005	Separador Sullivan o Connor Retractor P. U. \$ 8,207.00	32,828.00
1243 25000118 0006	Bomba de Infusión para Cuidados Intensivos P. U. \$ 46,400.00	371,200.00
1243 25000118 0007	Bomba de Vacío 1/2 HP, 6 CFM P. U. \$ 30,960.40	61,920.80
1244	Vehículos y Equipo de Transporte	9,280,901.47
1244 111A0103 0001	1 Pickup Doble Cabina tipo STD DH	151,200.00
1244 111A0105 0001	2 Fords Pick-Up Ranger Doble Cabina	334,600.00
1244 111A0105 0002	1 Ford Sedan Ikon M-2005	106,400.00
1244 111A0106 0001	1 Dodge Ram 4000 Color Blanco	213,000.00
1244 111A0106 0002	1 Chevrolet Chevy 4 Puertas M-2007	115,490.00
1244 111A0106 0003	1 Ford Ranger 2007	182,400.02
1244 111A0108 0001	1 Nissan Urvan 9 Pasajeros	263,500.00
1244 111A0108 0002	1 Nissan Frontier Pick-up	229,399.99
1244 111A0110 0001	3 Ford Pick-up Ranger Doble Cabina	198,758.00
1244 111A0110 0002	3 Sedan Dodge Attitude GL	437,699.99

**GOBIERNO CONSTITUCIONAL DEL ESTADO DE CHIAPAS**  
**COLEGIO DE ESTUDIOS CIENTÍFICOS Y TECNOLÓGICOS DEL**  
**ESTADO DE CHIAPAS**  
**SISTEMA CONTABLE 2019**

**RELACIÓN DE BIENES MUEBLES QUE COMPONEN SU PATRIMONIO**

Página 14 de 19

**Cuenta Pública al 31 de diciembre de 2019**

Hora: 10:22:34a. m.

Fecha: 07/02/2020

<b>Código</b>	<b>Descripción del Bien</b>	<b>Valor en Libros</b>
1244 111A0110 0003	3 Sedan Dodge Attitude GL	437,699.99
1244 111A0110 0004	1 Ford Escape Tipo Suv	261,532.00
1244 111A0110 0005	1 Ford F-350 XL	286,070.00
1244 111A0110 0006	1 Ford Transit Tipo Van	419,899.00
1244 111A0111 0001	1 Nissan Altima Color Plata Serie No. 1N4BL2AP0BN428525	387,103.48
1244 111A0111 0002	1 Nissan Straille Color Blanco Serie No. JN1AT18T0BW000647	306,300.00
1244 111A0111 0003	1 Ford Explorer Color Blanco Sueco 2011 Serie IFMHK7B8XBGA07892	458,997.00
1244 14000115 0002	Jeep Grand Cherokee M-2015 serie FC200003 P. U. \$ 609,900.00	609,900.00
1244 15000116 0002	Toyota Hilux 4x2 Pick Up 5 pasajeros M-2016 P. U. \$ 299,424.00	2,395,392.00
1244 15000116 0003	Toyota Hiace 15 Pasajeros M-2015 P. U. \$ 418,080.00	836,160.00
1244 15000116 0004	Nissan Tsuru GSII EQP TM	649,400.00
1246	Maquinaria, Otros Equipos y Herramientas	49,005,281.25
1246 111A0102 0002	3 Podadoras Trupper	2,613.26
1246 14000115 0002	Desbrozadora Curva P. U. \$ 10,622.26	148,711.64
1246 14000115 0003	Desbrozadora Curva P. U. \$ 10,622.25	10,622.25
1246 211A0101 0008	1 Batidora 30 Litros de Lámina	9,200.00
1246 211A0101 0009	1 Espiguero de 3 Charolas	2,760.00
1246 211A0108 0001	8 Bombas Siemens	8,400.00
1246 211A0108 0002	1 Compresor de Aire Toolcra	5,000.00
1246 211A0112 0001	Bomba de Agua de 1/2 hp P.U. \$ 2,644.80	2,644.80
1246 211A0112 0002	Motobomba Eléctrica Trifásica P. U. \$ 14,662.01	14,662.01
1246 25000115 0002	Cortadora de Metal DEWALT 14" P. U. \$ 4,210.00	4,210.00
1246 511A0100 0008	1 Base de Radio Comunicación	9,119.50
1246 511A0100 0011	2 Radios Portátiles	3,450.00
1246 511A0105 0001	5 Radios Portátiles de 8 Canales	5,322.90
1246 511A0105 0002	12 Radios Portátiles de 8 Canales	2,661.45
1246 511A0113 0009	Firewall Fortigate F200B P. U. \$ 141,191.01	141,191.01
1246 511A0113 0010	Switch Administrable Capa 3 P.U. \$ 263,007.84	263,007.84
1246 511A0113 0011	Torre Arriotrada de 9 mts de altura P.U. \$ 88,701.66	88,701.66
1246 511A0113 0012	Switch Administrable Capa 3 Enterasys P. U. \$ 149,723.61	149,723.61
1246 511A0113 0013	Switch Administrable Capa 3 Enterasys P. U. \$ 164,347.78	164,347.78
1246 511A0113 0014	Switch Administrable Capa 3 Enterasys P. U. \$ 145,545.28	145,545.28
1246 511A0113 0015	Switch Administrable Capa 3 Enterasys P. U. \$ 153,901.95	153,901.95
1246 511A0113 0017	Switch Administrable Capa 3 Enterasys P. U. \$ 168,526.11	168,526.11
1246 511A0113 0018	Switch Administrable Capa 3 Enterasys P. U. \$ 178,971.95	178,971.95
1246 511A0113 0019	Radio de Microondas Modelo EX-4.5R-C P. U. \$ 269,723.63	269,723.63
1246 511A0113 0020	Radio de Microondas Modelo EX-4.5R-C P. U. \$ 288,119.54	288,119.54
1246 511A0113 0021	Radio de Microondas Modelo EX-4.5R-C P. U. \$ 287,125.16	287,125.16
1246 511A0113 0022	Radio de Microondas Modelo EX-4.5R-C P. U. \$ 310,741.52	310,741.52
1246 511A0113 0023	Radio de Microondas Modelo EX-4.5R-C P. U. \$ 281,407.52	281,407.52
1246 511A0113 0024	Radio de Microondas Modelo EX-4.5R-C P. U. \$ 274,695.50	274,695.50
1246 511A0113 0025	Radio de Microondas Modelo EX-4.5R-C P. U. \$ 272,209.57	272,209.57

**GOBIERNO CONSTITUCIONAL DEL ESTADO DE CHIAPAS**  
**COLEGIO DE ESTUDIOS CIENTÍFICOS Y TECNOLÓGICOS DEL**  
**ESTADO DE CHIAPAS**  
**SISTEMA CONTABLE 2019**

**RELACIÓN DE BIENES MUEBLES QUE COMPONEN SU PATRIMONIO**

Página 15 de 19

**Cuenta Pública al 31 de diciembre de 2019**

Hora: 10:22:34a. m.

Fecha: 07/02/2020

<b>Código</b>	<b>Descripción del Bien</b>	<b>Valor en Libros</b>
1246 511A0113 0026	Radio de Microondas Modelo EX-4.5R-C P. U. \$ 294,582.95	294,582.95
1246 511A0113 0027	Radio de Microondas Modelo EX-4.5R-C P. U. \$ 296,074.51	296,074.51
1246 511A0113 0028	Radio de Microondas Modelo EX-4.5R-C P. U. \$ 348,279.10	348,279.10
1246 511A0113 0029	Radio de Microondas Modelo EX-4.5R-C P. U. \$ 293,588.59	293,588.59
1246 511A0113 0030	Radio de Microondas Modelo EX-4.5R-C P. U. \$ 325,657.11	325,657.11
1246 511A0113 0031	Radio de Microondas Modelo EX-4.5R-C P. U. \$ 335,600.84	335,600.84
1246 511A0113 0032	Radio de Microondas Modelo EX-4.5R-C P. U. \$ 336,843.80	336,843.80
1246 511A0113 0033	Antena Parabólica Modelo SPD6-4.7 P. U. \$ 125,398.87	125,398.87
1246 511A0113 0034	Antena Parabólica Modelo SPD6-4.7 P. U. \$ 137,372.57	137,372.57
1246 511A0113 0035	Antena Parabólica Modelo SPD6-4.7 P. U. \$ 136,198.27	136,198.27
1246 511A0113 0036	Antena Parabólica Modelo SPD6-4.7 P. U. \$ 144,271.61	144,271.61
1246 511A0113 0037	Antena Parabólica Modelo SPD6-4.7 P. U. \$ 141,105.19	141,105.19
1246 511A0113 0038	Antena Parabólica Modelo SPD6-4.7 P. U. \$ 174,447.03	174,447.03
1246 511A0113 0039	Antena Parabólica Modelo SPD6-4.7 P. U. \$ 138,169.42	138,169.42
1246 511A0113 0040	Antena Parabólica Modelo SPD6-4.7 P. U. \$ 156,224.35	156,224.35
1246 511A0113 0041	Antena Parabólica Modelo SPD6-4.7 P. U. \$ 156,643.74	156,643.74
1246 511A0113 0042	Antena Parabólica Modelo SPD6-4.7 P. U. \$ 155,280.71	155,280.71
1246 511A0113 0043	Antena Parabólica Modelo SPD3-4.7 P. U. \$ 83,012.06	83,012.06
1246 511A0113 0044	Antena Parabólica Modelo SPD3-4.7 P. U. \$ 90,950.57	90,950.57
1246 511A0113 0045	Antena Parabólica Modelo SPD2-4.7 P. U. \$ 64,439.15	64,439.15
1246 511A0113 0046	Antena Parabólica Modelo SPD2-4.7 P. U. \$ 61,956.78	61,956.78
1246 511A0113 0047	Sistema de Respaldo de Energía P. U. \$ 140,050.43	140,050.43
1246 511A0113 0048	Sistema de Respaldo de Energía P. U. \$ 153,729.78	153,729.78
1246 511A0113 0049	Sistema de Respaldo de Energía P. U. \$ 136,142.04	136,142.04
1246 511A0113 0050	Sistema de Respaldo de Energía P. U. \$ 143,958.81	143,958.81
1246 511A0113 0052	Sistema de Respaldo de Energía P. U. \$ 157,638.15	157,638.15
1246 511A0113 0053	Sistema de Respaldo de Energía P. U. \$ 167,409.11	167,409.11
1246 511A0113 0054	Switch Administrable Capa 3 Enterasys P. U. \$ 151,812.78	151,812.78
1246 511A0113 0055	Radio de Microondas Modelo EX-4.5R-C P. U. \$ 252,570.70	252,570.70
1246 511A0113 0056	Radio de Microondas Modelo EX-4.5R-C P. U. \$ 283,396.26	283,396.26
1246 511A0113 0057	Antena Parabólica Modelo SPD2-4.7 P. U. \$ 53,365.58	53,365.58
1246 511A0113 0058	Antena Parabólica Modelo SPD2-4.7 P. U. \$ 62,825.10	62,825.10
1246 511A0113 0059	Sistema de Respaldo de Energía P. U. \$ 148,518.59	148,518.59
1246 511A0113 0060	Radio de Microondas Modelo EX-4.5R-C P. U. \$ 298,311.85	298,311.85
1246 511A0113 0061	Radio de Microondas Modelo EX-4.5R-C P. U. \$ 309,249.96	309,249.96
1246 511A0113 0062	Radio de Microondas Modelo EX-4.5R-C P. U. \$ 292,842.80	292,842.80
1246 511A0113 0063	Radio de Microondas Modelo EX-4.5R-C P. U. \$ 304,526.68	304,526.68
1246 511A0113 0064	Radio de Microondas Modelo EX-4.5R-C P. U. \$ 279,418.77	279,418.77
1246 511A0113 0065	Radio de Microondas Modelo EX-4.5R-C P. U. \$ 295,825.93	295,825.93
1246 511A0113 0066	Radio de Microondas Modelo EX-4.5R-C P. U. \$ 268,729.27	268,729.27
1246 511A0113 0067	Radio de Microondas Modelo EX-4.5R-C P. U. \$ 283,396.26	283,396.26
1246 511A0113 0068	Radio de Microondas Modelo EX-4.5R-C P. U. \$ 317,204.93	317,204.93



**GOBIERNO CONSTITUCIONAL DEL ESTADO DE CHIAPAS**  
**COLEGIO DE ESTUDIOS CIENTÍFICOS Y TECNOLÓGICOS DEL**  
**ESTADO DE CHIAPAS**  
**SISTEMA CONTABLE 2019**

**RELACIÓN DE BIENES MUEBLES QUE COMPONEN SU PATRIMONIO**

Página 16 de 19

**Cuenta Pública al 31 de diciembre de 2019**

Hora: 10:22:34a. m.

Fecha: 07/02/2020

<b>Código</b>	<b>Descripción del Bien</b>	<b>Valor en Libros</b>
1246 511A0113 0069	Radio de Microondas Modelo EX-4.5R-C P. U. \$ 344,053.01	344,053.01
1246 511A0113 0070	Radio de Microondas Modelo EX-4.5R-C P. U. \$ 326,651.48	326,651.48
1246 511A0113 0071	Radio de Microondas Modelo EX-4.5R-C P. U. \$ 340,572.71	340,572.71
1246 511A0113 0072	Antena Parabólica Modelo SPD6-4.7 P. U. \$ 146,578.27	146,578.27
1246 511A0113 0073	Antena Parabólica Modelo SPD6-4.7 P. U. \$ 148,171.97	148,171.97
1246 511A0113 0074	Antena Parabólica Modelo SPD6-4.7 P. U. \$ 140,119.60	140,119.60
1246 511A0113 0075	Antena Parabólica Modelo SPD6-4.7 P. U. \$ 145,424.94	145,424.94
1246 511A0113 0076	Antena Parabólica Modelo SPD6-4.7 P. U. \$ 124,266.51	124,266.51
1246 511A0113 0077	Antena Parabólica Modelo SPD6-4.7 P. U. \$ 137,980.70	137,980.70
1246 511A0113 0078	Antena Parabólica Modelo SPD6-4.7 P. U. \$ 125,797.29	125,797.29
1246 511A0113 0079	Antena Parabólica Modelo SPD6-4.7 P. U. \$ 134,625.54	134,625.54
1246 511A0113 0080	Antena Parabólica Modelo SPD6-4.7 P. U. \$ 151,904.59	151,904.59
1246 511A0113 0081	Antena Parabólica Modelo SPD6-4.7 P. U. \$ 160,963.50	160,963.50
1246 511A0113 0082	Antena Parabólica Modelo SPD6-4.7 P. U. \$ 157,398.65	157,398.65
1246 511A0113 0083	Antena Parabólica Modelo SPD6-4.7 P. U. \$ 162,515.26	162,515.26
1246 511A0113 0084	Sistema de Respaldo de Energía P. U. \$ 150,798.48	150,798.48
1246 511A0113 0085	Sistema de Respaldo de Energía P. U. \$ 147,867.20	147,867.20
1246 511A0113 0086	Sistema de Respaldo de Energía P. U. \$ 145,913.00	145,913.00
1246 511A0113 0087	Sistema de Respaldo de Energía P. U. \$ 138,096.24	138,096.24
1246 511A0113 0088	Sistema de Respaldo de Energía P. U. \$ 169,363.31	169,363.31
1246 511A0113 0089	Sistema de Respaldo de Energía P. U. \$ 165,454.93	165,454.93
1246 511A0113 0090	Sistema de Respaldo de Energía P. U. \$ 151,775.58	151,775.58
1246 511A0113 0091	Sistema de Respaldo de Energía P. U. \$ 149,821.39	149,821.39
1246 511A0113 0092	Sistema de Respaldo de Energía P. U. \$ 155,683.96	155,683.96
1246 511A0113 0093	Sistema de Respaldo de Energía P. U. \$ 161,546.54	161,546.54
1246 511A0113 0094	Sistema de Respaldo de Energía P. U. \$ 159,592.35	159,592.35
1246 511A0113 0095	Radio de Microondas Modelo extendair R4005 P. U. \$ 173,584.86	173,584.86
1246 511A0113 0096	Radio de Microondas Modelo extendair R4005 P. U. \$ 175,064.28	175,064.28
1246 511A0113 0097	Radio de Microondas Modelo extendair R4005 P. U. \$ 167,667.20	167,667.20
1246 511A0113 0098	Radio de Microondas Modelo extendair R4005 P. U. \$ 176,708.08	176,708.08
1246 511A0113 0099	Radio de Microondas Modelo extendair RC4005 P. U. \$ 140,398.54	140,398.54
1246 511A0113 0100	Radio de Microondas Modelo extendair RC4005 P. U. \$ 153,186.51	153,186.51
1246 511A0113 0101	Radio de Microondas Modelo extendair RC4005 P. U. \$ 170,685.86	170,685.86
1246 511A0113 0103	Radio de Microondas Modelo extendair RC4005 P. U. \$ 174,724.16	174,724.16
1246 511A0113 0104	Radio de Microondas Modelo extendair RC4005 P. U. \$ 160,859.30	160,859.30
1246 511A0113 0105	Radio de Microondas Modelo extendair RC4005 P. U. \$ 168,666.70	168,666.70
1246 511A0113 0106	Radio de Microondas Modelo extendair RC4005 P. U. \$ 174,320.33	174,320.33
1246 511A0113 0107	Radio de Microondas Modelo extendair RC4005 P. U. \$ 156,282.55	156,282.55
1246 511A0113 0108	Radio de Microondas Modelo extendair RC4005 P. U. \$ 160,186.24	160,186.24
1246 511A0113 0109	Radio de Microondas Modelo extendair RC4005 P. U. \$ 150,225.08	150,225.08
1246 511A0113 0110	Radio de Microondas Modelo extendair RC4005 P. U. \$ 155,474.89	155,474.89
1246 511A0113 0111	Radio de Microondas Modelo extendair RC4005 P. U. \$ 158,032.48	158,032.48

**GOBIERNO CONSTITUCIONAL DEL ESTADO DE CHIAPAS**  
**COLEGIO DE ESTUDIOS CIENTÍFICOS Y TECNOLÓGICOS DEL**  
**ESTADO DE CHIAPAS**  
**SISTEMA CONTABLE 2019**

**RELACIÓN DE BIENES MUEBLES QUE COMPONEN SU PATRIMONIO**

Página 17 de 19

**Cuenta Pública al 31 de diciembre de 2019**

Hora: 10:22:34a. m.

Fecha: 07/02/2020

<b>Código</b>	<b>Descripción del Bien</b>	<b>Valor en Libros</b>
1246 511A0113 0112	Radio de Microondas Modelo extendair RC4005 P. U. \$ 179,704.74	179,704.74
1246 511A0113 0113	Radio de Microondas Modelo extendair RC4005 P. U. \$ 190,877.40	190,877.40
1246 511A0113 0114	Radio de Microondas Modelo extendair RC4005 P. U. \$ 178,493.25	178,493.25
1246 511A0113 0115	Radio de Microondas Modelo extendair RC4005 P. U. \$ 153,859.57	153,859.57
1246 511A0113 0116	Radio de Microondas Modelo extendair RC4005 P. U. \$ 161,532.35	161,532.35
1246 511A0113 0117	Radio de Microondas Modelo extendair RC4005 P. U. \$ 146,186.77	146,186.77
1246 511A0113 0118	Radio de Microondas Modelo extendair RC4005 P. U. \$ 162,205.40	162,205.40
1246 511A0113 0119	Radio de Microondas Modelo extendair RC4005 P. U. \$ 181,993.12	181,993.12
1246 511A0113 0120	Radio de Microondas Modelo extendair RC4005 P. U. \$ 194,377.27	194,377.27
1246 511A0113 0121	Radio de Microondas Modelo extendair RC4005 P. U. \$ 176,743.32	176,743.32
1246 511A0113 0122	Radio de Microondas Modelo extendair RC4005 P. U. \$ 172,301.18	172,301.18
1246 511A0113 0123	Radio de Microondas Modelo extendair RC4005 P. U. \$ 144,436.84	144,436.84
1246 511A0113 0124	Radio de Microondas Modelo extendair RC4005 P. U. \$ 152,782.68	152,782.68
1246 511A0113 0125	Radio de Microondas Modelo extendair RC4005 P. U. \$ 147,936.71	147,936.71
1246 511A0113 0126	Radio de Microondas Modelo extendair RC4005 P. U. \$ 160,186.24	160,186.24
1246 511A0113 0127	Radio de Microondas Modelo extendair RC4005 P. U. \$ 179,166.30	179,166.30
1246 511A0113 0128	Radio de Microondas Modelo extendair RC4005 P. U. \$ 193,704.21	193,704.21
1246 511A0113 0129	Radio de Microondas Modelo extendair RC4005 P. U. \$ 168,397.48	168,397.48
1246 511A0113 0130	Radio de Microondas Modelo extendair RC4005 P. U. \$ 176,608.70	176,608.70
1246 511A0113 0131	Radio de Microondas Modelo extendair RC4005 P. U. \$ 170,416.63	170,416.63
1246 511A0113 0132	Radio de Microondas Modelo extendair RC4005 P. U. \$ 185,089.16	185,089.16
1246 511A0113 0133	Radio de Microondas Modelo extendair RC4005 P. U. \$ 154,532.61	154,532.61
1246 511A0113 0134	Radio de Microondas Modelo extendair RC4005 P. U. \$ 173,647.28	173,647.28
1246 511A0113 0135	Radio de Microondas Modelo extendair RC4005 P. U. \$ 160,051.64	160,051.64
1246 511A0113 0136	Radio de Microondas Modelo extendair RC4005 P. U. \$ 180,512.40	180,512.40
1246 511A0113 0137	Antena Parabólica Modelo SP6-4.7 P. U. \$ 92,671.16	92,671.16
1246 511A0113 0138	Antena Parabólica Modelo SP6-4.7 P. U. \$ 103,525.84	103,525.84
1246 511A0113 0139	Antena Parabólica Modelo SP6-4.7 P. U. \$ 96,544.41	96,544.41
1246 511A0113 0140	Antena Parabólica Modelo SP6-4.7 P. U. \$ 107,112.17	107,112.17
1246 511A0113 0141	Antena Parabólica Modelo SP6-4.7 P. U. \$ 108,658.29	108,658.29
1246 511A0113 0142	Antena Parabólica Modelo SP6-4.7 P. U. \$ 116,356.98	116,356.98
1246 511A0113 0143	Antena Parabólica Modelo SP6-4.7 P. U. \$ 91,029.41	91,029.41
1246 511A0113 0144	Antena Parabólica Modelo SP6-4.7 P. U. \$ 101,174.78	101,174.78
1246 511A0113 0145	Antena Parabólica Modelo SP6-4.7 P. U. \$ 95,508.36	95,508.36
1246 511A0113 0146	Antena Parabólica Modelo SP6-4.7 P. U. \$ 118,588.48	118,588.48
1246 511A0113 0147	Antena Parabólica Modelo SP4-4.7 P. U. \$ 58,064.01	58,064.01
1246 511A0113 0148	Antena Parabólica Modelo SP4-4.7 P. U. \$ 64,245.65	64,245.65
1246 511A0113 0149	Antena Parabólica Modelo SP4-4.7 P. U. \$ 75,864.65	75,864.65
1246 511A0113 0150	Antena Parabólica Modelo SP4-4.7 P. U. \$ 88,703.44	88,703.44
1246 511A0113 0151	Antena Parabólica Modelo SP4-4.7 P. U. \$ 67,078.03	67,078.03
1246 511A0113 0152	Antena Parabólica Modelo SP4-4.7 P. U. \$ 77,301.52	77,301.52
1246 511A0113 0153	Antena Parabólica Modelo SP4-4.7 P. U. \$ 67,853.33	67,853.33



**GOBIERNO CONSTITUCIONAL DEL ESTADO DE CHIAPAS**  
**COLEGIO DE ESTUDIOS CIENTÍFICOS Y TECNOLÓGICOS DEL**  
**ESTADO DE CHIAPAS**  
**SISTEMA CONTABLE 2019**

**RELACIÓN DE BIENES MUEBLES QUE COMPONEN SU PATRIMONIO**

Página 18 de 19

**Cuenta Pública al 31 de diciembre de 2019**

Hora: 10:22:34a. m.

Fecha: 07/02/2020

Código	Descripción del Bien	Valor en Libros
1246 511A0113 0154	Antena Parabólica Modelo SP4-4.7 P. U. \$ 79,441.31	79,441.31
1246 511A0113 0155	Antena Parabólica Modelo SP4-4.7 P. U. \$ 63,687.43	63,687.43
1246 511A0113 0156	Antena Parabólica Modelo SP4-4.7 P. U. \$ 77,311.85	77,311.85
1246 511A0113 0157	Antena Parabólica Modelo SP3-4.7 P. U. \$ 62,239.87	62,239.87
1246 511A0113 0158	Antena Parabólica Modelo SP3-4.7 P. U. \$ 55,918.64	55,918.64
1246 511A0113 0159	Antena Parabólica Modelo SP3-4.7 P. U. \$ 55,935.12	55,935.12
1246 511A0113 0160	Antena Parabólica Modelo SP3-4.7 P. U. \$ 58,555.92	58,555.92
1246 511A0113 0161	Antena Parabólica Modelo SP3-4.7 P. U. \$ 49,770.46	49,770.46
1246 511A0113 0162	Antena Parabólica Modelo SP3-4.7 P. U. \$ 52,003.91	52,003.91
1246 511A0113 0163	Antena Parabólica Modelo SP3-4.7 P. U. \$ 50,157.82	50,157.82
1246 511A0113 0164	Antena Parabólica Modelo SP3-4.7 P. U. \$ 60,945.95	60,945.95
1246 511A0113 0165	Antena Parabólica Modelo SP3-4.7 P. U. \$ 61,794.82	61,794.82
1246 511A0113 0166	Antena Parabólica Modelo SP3-4.7 P. U. \$ 70,184.69	70,184.69
1246 511A0113 0167	Antena Parabólica Modelo SP2-4.7 P. U. \$ 32,071.60	32,071.60
1246 511A0113 0168	Antena Parabólica Modelo SP2-4.7 P. U. \$ 35,914.10	35,914.10
1246 511A0113 0169	Antena Parabólica Modelo SP2-4.7 P. U. \$ 40,255.24	40,255.24
1246 511A0113 0171	Antena Parabólica Modelo SP2-4.7 P. U. \$ 47,822.89	47,822.89
1246 511A0113 0172	Antena Parabólica Modelo SP2-4.7 P. U. \$ 43,434.82	43,434.82
1246 511A0113 0173	Antena Parabólica Modelo SP2-4.7 P. U. \$ 33,227.28	33,227.28
1246 511A0113 0174	Antena Parabólica Modelo SP2-4.7 P. U. \$ 39,040.89	39,040.89
1246 511A0113 0175	Torre Arriostrada de 15 mts de altura P.U. \$ 95,626.54	95,626.54
1246 511A0113 0176	Torre Arriostrada de 15 mts de altura P.U. \$ 106,932.14	106,932.14
1246 511A0113 0177	Torre Arriostrada de 15 mts de altura P.U. \$ 108,345.33	108,345.33
1246 511A0113 0178	Torre Arriostrada de 15 mts de altura P.U. \$ 99,866.14	99,866.14
1246 511A0113 0179	Torre Arriostrada de 15 mts de altura P.U. \$ 97,039.73	97,039.73
1246 511A0113 0180	Torre Arriostrada de 15 mts de altura P.U. \$ 116,824.54	116,824.54
1246 511A0113 0181	Torre Arriostrada de 15 mts de altura P.U. \$ 94,213.33	94,213.33
1246 511A0113 0182	Torre Arriostrada de 15 mts de altura P.U. \$ 119,727.92	119,727.92
1246 511A0113 0183	Torre Arriostrada de 15 mts de altura P.U. \$ 141,147.13	141,147.13
1246 511A0113 0184	Torre Arriostrada de 15 mts de altura P.U. \$ 114,785.02	114,785.02
1246 511A0113 0185	Torre Arriostrada de 15 mts de altura P.U. \$ 118,080.27	118,080.27
1246 511A0113 0186	Torre Arriostrada de 15 mts de altura P.U. \$ 134,556.60	134,556.60
1246 511A0113 0187	Torre Arriostrada de 15 mts de altura P.U. \$ 123,023.17	123,023.17
1246 511A0113 0188	Torre Arriostrada de 15 mts de altura P.U. \$ 127,966.07	127,966.07
1246 511A0113 0189	Torre Arriostrada de 30 mts de altura P.U. \$ 199,698.27	199,698.27
1246 511A0113 0190	Torre Arriostrada de 30 mts de altura P.U. \$ 197,222.67	197,222.67
1246 511A0113 0191	Torre Arriostrada de 21 mts de altura P.U. \$ 160,461.35	160,461.35
1246 511A0113 0192	Torre Arriostrada de 42 mts de altura P.U. \$ 262,977.13	262,977.13
1246 511A0113 0193	Torre Arriostrada de 42 mts de altura P.U. \$ 259,871.09	259,871.09
1246 511A0113 0194	Torre Arriostrada de 60 mts de altura P.U. \$ 343,775.74	343,775.74
1246 511A0113 0195	Torre Arriostrada de 60 mts de altura P.U. \$ 378,735.99	378,735.99
1246 54000115 0002	GPS Marca Garmin P. U. \$ 3009.43	9,028.29

**GOBIERNO CONSTITUCIONAL DEL ESTADO DE CHIAPAS**  
**COLEGIO DE ESTUDIOS CIENTÍFICOS Y TECNOLÓGICOS DEL**  
**ESTADO DE CHIAPAS**  
**SISTEMA CONTABLE 2019**

**RELACION DE BIENES MUEBLES QUE COMPONEN SU PATRIMONIO**

Página 19 de 19

**Cuenta Pública al 31 de diciembre de 2019**

Hora: 10:22:34a. m.

Fecha: 07/02/2020

Código	Descripción del Bien	Valor en Libros
1246 54000115 0003	GPS Marca Garmin P. U. \$ 3009.42	6,018.88
1246 54000115 0004	Estación Total de 5" Marca Sokkia Plomada Optica P. U. \$ 78,568.56	235,705.68
1246 54000115 0005	Estación Total de 5" Marca Sokkia Plomada Optica P. U. \$ 78,568.57	157,137.14
1246 55000116 0002	Teléfono Multilínea Análogo Panasonic Modelo KX-T7730 P. U. \$ 4,872.00	4,872.00
1246 55000116 0003	Radio Análogo Portátil Modelo TC508-VHF P. U. \$ 6,728.00	134,560.00
1246 62000108 0004	Bomba de Vacío con Desplazamiento P. U. \$24,411.05	24,411.05
1246 62000115 0002	Nivel Tipo Inglés P. U. \$ 12,000.00	12,000.00
1246 62000115 0003	Tornillo Banco P. U. \$ 5,000.00	5,000.00
1246 65000115 0002	Maquina Soldadora 300 AMPS P. U. \$ 4,032.09	4,000.09
1246 65000118 0002	Equipo de Corte y Soldadura de uso Industrial P. U. \$ 10,364.60	20,729.20
1246 65000118 0003	Flujometro Regulador de Argon /CO2, Capacidad 70 FT3/H P. U. \$ 5,713.00	57,130.00
1246 75000118 0002	Herramientas Autocle de 1/4, 1/2 y 3/8 P. U. \$ 10,730.00	21,460.00
1246 75000118 0003	Gato Hidráulico de Patín para 3 Toneladas P. U. \$ 19,430.00	19,430.00
1246 75000118 0004	Pistola de Impacto Neumática, Cubo o Entrada de 1/2 con 10 Dados P. U. \$ 6,090.00	6,090.00
1246 75000118 0005	Tornillo de Banco Trabajo Pesado TBH-8 P.U. \$ 8,410.00	8,410.00
1246 75000118 0006	Scanner CJ4R Inyectoclean C/Osciloscopio y Bluetooth P. U. \$ 43,500.00	43,500.00
1246 75000118 0007	Boya para Lavado de Inyectores C/Manómetro de Presión Estuche de 24 Pzas P. U. \$ 26,390.00	26,390.00
1246 75000118 0008	Opresor para Resortes de Suspensión 9 Pzas. P. U. \$ 8,120.00	8,120.00
1246 75000118 0009	Extractores de Rodamientos para Poleas de 15 Pzas. P. U. \$ 12,992.00	12,992.00
1246 75000118 0010	Pulsador de Inyectores para 4 Inyectores P. U. \$ 6,380.00	6,380.00
1246 75000118 0011	Guillotinas de Extractor para Valeros de Alternador 15 Pzas. P. U. \$ 47,850.00	47,850.00
1246 75000118 0012	Para Pistón de Calipers Traseros y Delanteros (1 pza. Delanteros y 1 pza. Traseros) P. U. \$ 8,700.00	8,700.00
1246 75000118 0013	Sistema de Entrenamiento en Control Industrial de Motores Nivel Básico P. U. \$ 2,484,718.72	2,484,718.72
1246 75000118 0014	Deshidratador P.U. \$ 311,492.48	15,263,131.52
1246 75000118 0015	Deshidratador a gas, fabricado en acero inoxidable P. U. \$ 287,352.88	287,352.88
1246 75000118 0016	Dilatador Hegar Diferentes Tamaños P. U. \$ 8,792.80	175,856.00
1246 75000118 0017	Hidrolavadora de Alta Presión, Karcher, 1800PSI. 120 V, 60 Hz. \$12,934.00	12,934.00
1246 75000118 0018	Selladora P. U. \$ 12,459.56	261,650.76
1246 75000118 0019	Selladora Electrica / Tijera Manual Voltaje: 110 V 60 Hz. P. U. \$ 11,484.00	22,968.00
1246 75000118 0020	Soldadora de Microalambre con manguera de dos metros y tanque de gas de 2Kg. P. U. \$ 29,359.60	146,798.00
1247	Colecciones, Obras de Arte y Objetos Valiosos	2,773.80
1247 111A0104 0002	1 Contrabajo Acústico	2,773.80

**GOBIERNO CONSTITUCIONAL DEL ESTADO DE CHIAPAS**  
**COLEGIO DE ESTUDIOS CIENTÍFICOS Y TECNOLÓGICOS DEL**  
**ESTADO DE CHIAPAS**  
**SISTEMA CONTABLE 2019**

**RELACIÓN DE BIENES INMUEBLES QUE COMPONEN SU PATRIMONIO**

Página 1 de 3

**Cuenta Pública al 31 de diciembre de 2019**

Hora: 10:22:53a. m.

Fecha: 07/02/2020

<b>Código</b>	<b>Descripción del Bien</b>	<b>Valor en Libros</b>
1231	Terrenos	28,652,140.03
1231 12000104 0006	Acapetahua	495,970.00
1231 12000106 0003	Villa Comaltitlan	395,970.00
1231 12000108 0002	Angel Albino Corzo	1,887,072.00
1231 12000109 0020	San Cristobal	5,128,025.00
1231 12000113 0026	La Libertad	2,900,000.00
1231 12000116 0010	Simojovel	2,300,000.00
1231 12000116 0100	5,108.49 M2 Terreno en Fraccionamiento Burócratas	3,610,680.73
1231 12000117 0005	SAN JUAN CANCUC	970,506.00
1231 12000117 0015	CHICOMUSELO	2,157,389.30
1231 12000117 0024	BENEMERITO DE LAS AMERICAS	2,279,070.00
1231 12000117 0031	LA INDEPENDENCIA	1,239,000.00
1231 12000119 0002	Cecyt 36 Ejido El Carmen Zacatal Jitotol, LT1 MZ1 ZONA 1 , 27,802.50 Metros Cuadrados P. U. \$1,158,704.42	1,158,704.00
1231 14000114 0019	Palenque	3,989,753.00
1231 15000104 0001	19550 M2 Terreno Proyecto Villa Juvenil	140,000.00
1233	Edificios no Habitacionales	205,242,105.52
1233 14000110 0033	Plantel 33 Frontera Corozal 04 Aulas Didácticas, Biblioteca con 1 anexo, Taller de Turismo con Anexos, Laboratorio Multidisciplinario	5,496,485.55
1233 14000113 0001	Plantel 01 San Fernando, Servicios Sanitarios en U-1C equipada con muebles sanitarios, red eléctrica exterior, red hidrosanitaria, andadores de liga y cisterna	1,163,592.64
1233 14000113 0004	Cecyt 04 Jitotol	3,769,565.08
1233 14000113 0007	Cecyt 07 Tapilula	677,818.44
1233 14000113 0008	Cecyt 08 La Trinitaria	786,284.54
1233 14000113 0010	Cecyt 10 Simojovel. Construcción de 01 Aula Didáctica	780,444.75
1233 14000113 0011	Cecyt 11 Oxchuc	2,406,481.68
1233 14000113 0013	Cecyt 13 Raudales Malpaso	758,457.53
1233 14000113 0014	Cecyt 14 Jesus Ma. Garza	793,222.68
1233 14000113 0020	Cecyt 20 San Cristobal	557,051.63
1233 14000113 0021	Cecyt 21 Bochil	1,911,177.77
1233 14000113 0022	Cecyt 22 Ricardo Flores Magon	3,832,215.77
1233 14000113 0037	Cecyt 37 Santa Elena	5,033,219.24
1233 14000114 0019	Plantel 19 Palenque. Construcción de 03 Aulas Didácticas	1,718,961.54
1233 14000114 0036	Plantel 36 Carmen Zacatal, Construcción de 7 aulas didácticas, 1 servicio sanitario, pórtico y obra exterior (Andadores, barda perimetral)	5,796,475.95
1233 14000114 0038	Plantel 38 Mesbiljá, Construcción de 6 aulas didácticas, taller de electricidad sin equipo, 1 servicio sanitario, pórtico y obra exterior	7,199,550.45
1233 14000114 0039	Plantel 39 Tumbalá, 06 Aulas Didácticas, 01 Laboratorio de Enfermería, 01 Servicio Sanitario, Pórtico y Obra Exterior	5,755,501.03
1233 14000115 0001	Plantel 01 San Fernando, 02 Aulas, Andadores, Red Eléctrica Exterior y Muro de Acometida	1,185,175.09
1233 14000115 0007	Plantel 07 Tapilula. Construcción de 5 Aulas Didácticas	2,849,806.84
1233 14000115 0010	Plantel 10 Simojovel. Construcción de 03 Aulas Didácticas	1,737,309.26
1233 14000115 0014	Plantel 14 Jesus Ma. Garza 03 Aulas Didácticas	1,495,405.51

**GOBIERNO CONSTITUCIONAL DEL ESTADO DE CHIAPAS**  
**COLEGIO DE ESTUDIOS CIENTÍFICOS Y TECNOLÓGICOS DEL**  
**ESTADO DE CHIAPAS**  
**SISTEMA CONTABLE 2019**

**RELACIÓN DE BIENES INMUEBLES QUE COMPONEN SU PATRIMONIO**

Página 2 de 3

**Cuenta Pública al 31 de diciembre de 2019**

Hora: 10:22:53a. m.

Fecha: 07/02/2020

<b>Código</b>	<b>Descripción del Bien</b>	<b>Valor en Libros</b>
1233 14000115 0022	Plantel 22 Ricardo Flores Magón, Construcción de 3 Aulas didácticas	1,300,000.00
1233 14000115 0025	Plantel 25 Nueva Palestina 1 Laboratorio de Enfermería	1,852,350.79
1233 14000115 0038	Plantel 38 Mesbiljá. Construcción de 1 Aula Didáctica, Laboratorio Multidisciplinario y Letrina	6,065,991.08
1233 14000116 0002	Plantel 02 Angel Albino Corzo. Construcción de 02 Aulas Didácticas y 01 Taller de Computo	2,819,010.38
1233 14000117 0015	Plantel 15 Chicomuselo	10,689,120.00
1233 14000117 0028	Plantel 28 Jerusalem. Construcción de Area Administrativa.	2,483,242.96
1233 14000117 0031	Plantel 31 La Independencia	7,744,928.00
1233 14000118 0006	Plantel 06 Acapetahua. Construcción de 01 Aula	1,117,150.04
1233 14000118 0008	Plantel 08 La Trinitaria. Construcción de 01 Aula	1,009,127.26
1233 15000100 0002	San Fernando	677,873.59
1233 15000100 0003	Angel Albino Corzo	1,145,876.71
1233 15000100 0004	Villa Comaltitlan	790,797.64
1233 15000100 0005	Jitotol	1,182,897.53
1233 15000100 0007	Acapetahua	839,356.02
1233 15000100 0008	Tapilula	656,137.54
1233 15000100 0009	La Trinitaria	693,475.54
1233 15000100 0010	El Parral	808,279.60
1233 15000104 0001	San Fernando	3,781,735.49
1233 15000104 0003	Villa Comaltitlan	2,821,065.22
1233 15000104 0004	Jitotol	1,387,044.32
1233 15000104 0006	Acapetahua	1,639,226.01
1233 15000104 0007	Tapilula	253,063.66
1233 15000104 0008	La Trinitaria	1,042,084.07
1233 15000104 0010	Simojovel	1,489,460.59
1233 15000104 0011	Oxchuc	1,627,846.37
1233 15000104 0012	El Porvenir	1,807,755.31
1233 15000104 0013	Raudales Malpaso	3,152,881.96
1233 15000104 0014	Jesus Ma Garza	2,299,559.21
1233 15000104 0018	Chenalhó	2,500,783.61
1233 15000104 0019	Palenque	925,991.78
1233 15000104 0020	San Cristobal	60,000.00
1233 15000104 0021	Bochil	2,462,207.71
1233 15000104 0022	Ricardo Flores Magon	4,409,702.19
1233 15000105 0010	Simojovel	206,314.84
1233 15000105 0022	Ricardo Flores Magon	340,457.91
1233 15000107 0001	San Fernando	24,999.95
1233 15000107 0002	Angel Albino Corzo	872,992.79
1233 15000107 0003	Villa Comaltitlan	649,649.67
1233 15000107 0004	Jitotol	12,500.00
1233 15000107 0006	Acapetahua	8,537.15
1233 15000107 0007	Tapilula	2,362,643.67

**GOBIERNO CONSTITUCIONAL DEL ESTADO DE CHIAPAS**  
**COLEGIO DE ESTUDIOS CIENTÍFICOS Y TECNOLÓGICOS DEL**  
**ESTADO DE CHIAPAS**  
**SISTEMA CONTABLE 2019**

**RELACIÓN DE BIENES INMUEBLES QUE COMPOEN SU PATRIMONIO**

Página 3 de 3

**Cuenta Pública al 31 de diciembre de 2019**

Hora: 10:22:53a. m.

Fecha: 07/02/2020

<b>Código</b>	<b>Descripción del Bien</b>	<b>Valor en Libros</b>
1233 15000107 0009	El Parral	4,107,250.92
1233 15000107 0010	Simojovel	1,239,984.49
1233 15000107 0011	Oxchuc	1,609,120.80
1233 15000107 0012	El Porvenir	1,839,045.28
1233 15000107 0013	Raudales Malpaso	1,696,926.20
1233 15000107 0016	Salto de Agua	2,317,475.15
1233 15000107 0017	Bella Vista	1,213,389.44
1233 15000107 0018	Chenalho	1,031,182.16
1233 15000107 0019	Palenque	3,426,187.41
1233 15000107 0020	San Cristobal	1,323,277.75
1233 15000107 0021	Bochil	339,091.73
1233 15000107 0022	Ricardo Flores Magon	720,243.31
1233 15000107 0023	Villa Morelos	3,851,734.74
1233 15000107 0025	Nueva Palestina	4,303,060.51
1233 15000107 0026	La Libertad	3,199,133.10
1233 15000107 0027	Huixtan	3,596,360.98
1233 15000107 0028	Jerusalen	3,605,213.18
1233 15000107 0029	Damasco	6,527,079.50
1233 15000107 0030	20 de Noviembre	5,813,579.88
1233 15000116 0020	Laboratorio de Turismo San Cristobal	2,889,703.46
1233 15000117 0006	Plantel 05 San Juan Cancuc	9,059,610.00
1233 15000117 0025	Plantel 24 Benemérito de las Américas	7,815,134.40



**GOBIERNO CONSTITUCIONAL DEL ESTADO DE CHIAPAS**  
**COLEGIO DE ESTUDIOS CIENTÍFICOS Y TECNOLÓGICOS DEL**  
**ESTADO DE CHIAPAS**  
**SISTEMA CONTABLE 2019**

**RELACIÓN DE ACTIVOS INTANGIBLES QUE COMPONEN SU PATRIMONIO**

**Cuenta Pública al 31 de diciembre de 2019**

Página 1 de 1  
Hora: 10:23:07a. m.  
Fecha: 07/02/2020

Código	Descripción del Bien	Valor en Libros
--------	----------------------	-----------------

1251	Software	216,720.00
1251 14000115 0002	Software de Control Escolar del Cecytech via WEB P. U. 139,000.00	139,000.00
1251 15000117 0002	Software Classroom Manager P. U. \$ 77,720.00	77,720.00