

**SISTEMA CONTABLE 2019**  
**ESTADO DE SITUACIÓN FINANCIERA**  
**AL 31 DE DICIEMBRE DEL 2019**

 Página 1 de 1  
 Fecha: 04/02/2020

ACTIVO	2019	2018	PASIVO	2019	2018
<b>ACTIVO</b>			<b>PASIVO</b>		
<b>Activo Circulante</b>			<b>Pasivo Circulante</b>		
Efectivo y Equivalentes	2,979,094.70	2,209,508.28	Cuentas por Pagar a Corto Plazo	852,377.21	1,112,832.65
Derechos a Recibir Efectivo o Equivalentes		45.55	Documentos por Pagar a Corto Plazo		
Derechos a Recibir Bienes o Servicios			Porción a Corto Plazo de la Deuda Pública a Largo Plazo		
Inventarios			Títulos y Valores a Corto Plazo		
Almacenes			Pasivos Diferidos a Corto Plazo		
Estimación por Pérdida o Deterioro de Activos Circulantes			Fondos y Bienes de Terceros en Garantía y/o Administración a Corto Plazo		
Otros Activos Circulantes			Provisiones a Corto Plazo		
			Otros Pasivos a Corto Plazo		
			<b>Total de Pasivos Circulantes</b>	<b>852,377.21</b>	<b>1,112,832.65</b>
<b>Total de Activos Circulantes</b>	<b>2,979,094.70</b>	<b>2,209,553.83</b>	<b>Pasivo No Circulante</b>		
<b>Activo No Circulante</b>			Cuentas por Pagar a Largo Plazo		
Inversiones Financieras a Largo Plazo			Documentos por Pagar a Largo Plazo		
Derechos a Recibir Efectivo o Equivalentes a Largo Plazo	51.00	51.00	Deuda Pública a Largo Plazo		
Bienes Inmuebles, Infraestructura y Construcciones en Proceso			Pasivos Diferidos a Largo Plazo	963,208.42	
Bienes Muebles	5,166,668.38	4,917,164.96	Fondos y Bienes de Terceros en Garantía y/o Administración a Largo Plazo		
Activos Intangibles	5,329.00	5,329.00	Provisiones a Largo Plazo		
Depreciación, Deterioro y Amortización Acumulada de Bienes			<b>Total de Pasivos No Circulantes</b>	<b>963,208.42</b>	
Activos Diferidos	156,406.22	717,151.07	<b>Total de Pasivo</b>	<b>1,815,585.63</b>	<b>1,112,832.65</b>
Estimación por Pérdida o Deterioro de Activos no Circulantes			<b>HACIENDA PÚBLICA / PATRIMONIO</b>		
Otros Activos no Circulantes			<b>Hacienda Pública/Patrimonio Contribuido</b>	<b>13,920.00</b>	<b>13,920.00</b>
			Aportaciones		
			Donaciones de Capital	13,920.00	13,920.00
			Actualización de la Hacienda Pública/Patrimonio		
			<b>Hacienda Pública/Patrimonio Generado</b>	<b>6,478,043.67</b>	<b>6,722,497.21</b>
			Resultados del Ejercicio (Ahorro/Desahorro)	2,531,925.39	1,999,823.80
			Resultados de Ejercicios Anteriores	3,946,118.28	4,722,673.41
			Revalúos		
			Reservas		
			Rectificaciones de Resultados de Ejercicios Anteriores		
			Exceso o Insuficiencia en la Actualización de la Hacienda Pública/Patrimonio		
			Resultado por Posición Monetaria		
			Resultado por Tenencia de Activos no Monetarios		
<b>Total de Activos No Circulantes</b>	<b>5,328,454.60</b>	<b>5,639,696.03</b>	<b>Total Hacienda Pública/Patrimonio</b>	<b>6,491,963.67</b>	<b>6,736,417.21</b>
<b>Total del Activo</b>	<b>8,307,549.30</b>	<b>7,849,249.86</b>	<b>Total del Pasivo y Hacienda Pública/Patrimonio</b>	<b>8,307,549.30</b>	<b>7,849,249.86</b>

SISTEMA CONTABLE 2019  
 ESTADO DE ACTIVIDADES  
 DEL 1o. DE ENERO AL 31 DE DICIEMBRE DE 2019

	2019	2018
<b>INGRESOS Y OTROS BENEFICIOS</b>		
<i>Ingresos de la Gestión</i>		
Impuestos		
Cuotas y Aportaciones de Seguridad Social		
Contribuciones de Mejoras		
Derechos		
Productos		
Aprovechamientos		
Ingresos por Venta de Bienes y Prestación de Servicios		
<b>Participaciones, Aportaciones, Convenios, Incentivos Derivados de la Colaboración Fiscal, Fondo Distintos de Aportaciones, Transferencias, Asignaciones, Subsidios y Subvenciones, y Pensiones y Jubilaciones</b>	<b>40,077,633.69</b>	<b>42,401,806.85</b>
Participaciones, Aportaciones, Convenios, Incentivos Derivados de la Colaboración Fiscal y Fondos Distintos de Aportaciones		
Transferencias, Asignaciones, Subsidios y Subvenciones, y Pensiones y Jubilaciones	40,077,633.69	42,401,806.85
<i>Otros Ingresos y Beneficios</i>		
Ingresos Financieros		
Incremento por Variación de Inventarios		
Disminución del Exceso de Estimaciones por Pérdida o Deterioro U		
Obsolescencia		
Disminución del Exceso de Provisiones		
Otros Ingresos y Beneficios Varios	0.35	0.65
<b>Total de Ingresos y Otros Beneficios</b>	<b>40,077,634.04</b>	<b>42,401,807.50</b>
<b>GASTOS Y OTRAS PÉRDIDAS</b>		
<i>Gastos de Funcionamiento</i>		
Servicios Personales	27,691,623.62	31,641,756.30
Materiales y Suministros	6,350,984.53	5,834,375.59
Servicios Generales	3,017,382.03	2,445,758.36
<i>Transferencias, Asignaciones, Subsidios y Otras Ayudas</i>		
Transferencias Internas y Asignaciones al Sector Público		
Transferencias al Resto del Sector Público		
Subsidios y Subvenciones	427,504.88	446,355.62
Ayudas Sociales		
Pensiones y Jubilaciones		
Transferencias a Fideicomisos, Mandatos y Contratos Análogos		
Transferencias a la Seguridad Social		
Donativo		
Transferencias al Exterior		
<i>Participaciones y Aportaciones</i>		
Participaciones		
Aportaciones		
Convenios		
<i>Intereses, Comisiones y Otros Gastos de la Deuda Pública</i>		
Intereses de la Deuda Pública		
Comisiones de la Deuda Pública		
Gastos de la Deuda Pública		
Costo por Coberturas		
Apoyos Financieros		
<i>Otros Gastos y Pérdidas Extraordinarias</i>		
Estimaciones, Depreciaciones, Deterioros, Obsolescencias, y Amortizaciones	58,212.94	33,234.16
Provisiones		
Disminución de Inventarios		
Aumento por Insuficiencia de Estimaciones por Pérdida o Deterioro y Obsolescencia		
Aumento por Insuficiencia de Provisiones		
Otros Gastos	0.65	503.67
<i>Inversión Pública</i>		
Inversión Pública no Capitalizable		
<b>Total de Gastos y Otras Pérdidas</b>	<b>37,545,708.65</b>	<b>40,401,983.70</b>
<b>Resultados del Ejercicio (Ahorro/Desahorro)</b>	<b>2,531,925.39</b>	<b>1,999,823.80</b>

**GOBIERNO CONSTITUCIONAL DEL ESTADO DE CHIAPAS**  
**COORDINACIÓN ESTATAL PARA EL MEJORAMIENTO DEL**  
**ZOOLOGICO "MIGUEL ÁLVAREZ DEL TORO"**

**SISTEMA CONTABLE 2019**

**ESTADO DE VARIACIÓN EN LA HACIENDA PÚBLICA**

**DEL 01 DE ENERO AL 31 DE DICIEMBRE DE 2019**

Página 1 de 1

Fecha:

04/02/2020

Concepto	Hacienda Pública / Patrimonio Contribuido	Hacienda Pública / Patrimonio Generado de Ejercicios Anteriores	Hacienda Pública / Patrimonio Generado del Ejercicio	Exceso o Insuficiencia en la Actualización de la Hacienda Pública/Patrimonio	Total
<b>Hacienda Pública / Patrimonio Contribuido Neto de 2018</b>	<b>13,920.00</b>				<b>13,920.00</b>
Aportaciones					
Donaciones de Capital	13,920.00				13,920.00
Actualización de la Hacienda Pública/Patrimonio					
<b>Hacienda Pública / Patrimonio Generado Neto de 2018</b>		<b>4,722,673.41</b>	<b>1,999,823.80</b>		<b>6,722,497.21</b>
Resultados del Ejercicio (Ahorro/Desahorro)			1,999,823.80		1,999,823.80
Resultados del Ejercicios Anteriores		4,722,673.41			4,722,673.41
Revalúos					
Reservas					
Rectificaciones de Resultados de Ejercicios Anteriores					
<b>Exceso o Insuficiencia en la Actualización de la Hacienda Pública / Patrimonio Neto de 2018</b>					
Resultado por Posición Monetaria					
Resultado por Tenencia de Activos no Monetarios					
<b>Hacienda Pública / Patrimonio Neto Final de 2018</b>	<b>13,920.00</b>	<b>4,722,673.41</b>	<b>1,999,823.80</b>		<b>6,736,417.21</b>
<b>Cambios en la Hacienda Pública / Patrimonio Contribuido Neto de 2019</b>					
Aportaciones					
Donaciones de Capital					
Actualización de la Hacienda Pública/Patrimonio					
<b>Variaciones de la Hacienda Pública / Patrimonio Generado Neto de 2019</b>		<b>(776,555.13)</b>	<b>532,101.59</b>		<b>(244,453.54)</b>
Resultados del Ejercicio (Ahorro/Desahorro)			2,531,925.39		2,531,925.39
Resultados de Ejercicios Anteriores		(776,555.13)	(1,999,823.80)		(2,776,378.93)
Revalúos					
Reservas					
Rectificaciones de Resultados de Ejercicios Anteriores					
<b>Cambios en el Exceso o Insuficiencia en la Actualización de la Hacienda Pública / Patrimonio Neto de 2019</b>					
Resultado por Posición Monetaria					
Resultado por Tenencia de Activos no Monetarios					
<b>Hacienda Pública / Patrimonio Neto Final de 2019</b>	<b>13,920.00</b>	<b>3,946,118.28</b>	<b>2,531,925.39</b>		<b>6,491,963.67</b>

	Origen	Aplicación
<b>ACTIVO</b>		
<b>Activo Circulante</b>		
Efectivo y Equivalentes		769,586.42
Derechos a Recibir Efectivo o Equivalentes	45.55	
Derechos a Recibir Bienes o Servicios		
Inventarios		
Almacenes		
Estimación por Pérdida o Deterioro de Activos Circulantes		
Otros Activos Circulantes		
<b>Activo No Circulante</b>		
Inversiones Financieras a Largo Plazo		
Derechos a Recibir Efectivo o Equivalentes a Largo Plazo		
Bienes Inmuebles, Infraestructura y Construcciones en Proceso		
Bienes Muebles		249,503.42
Activos Intangibles		
Depreciación, Deterioro y Amortización Acumulada de Bienes		
Activos Diferidos	560,744.85	
Estimación por Pérdida o Deterioro de Activos no Circulantes		
Otros Activos no Circulantes		
<b>PASIVO</b>		
<b>Pasivo Circulante</b>		
Cuentas por Pagar a Corto Plazo		260,455.44
Documentos por Pagar a Corto Plazo		
Porción a Corto Plazo de la Deuda Pública a Largo Plazo		
Títulos y Valores a Corto Plazo		
Pasivos Diferidos a Corto Plazo		
Fondos y Bienes de Terceros en Garantía y/o Administración a Corto Plazo		
Provisiones a Corto Plazo		
Otros Pasivos a Corto Plazo		
<b>Pasivo No Circulante</b>		
Cuentas a Pagar a Largo Plazo		
Documentos por Pagar a Largo Plazo		
Deuda Pública a Largo Plazo		
Pasivos Diferidos a Largo Plazo	963,208.42	
Fondos y Bienes de Terceros en Garantía y/o Administración a Largo Plazo		
Provisiones a Largo Plazo		
<b>HACIENDA PÚBLICA/PATRIMONIO</b>		
<b>Hacienda Pública/Patrimonio Contribuido</b>		
Aportaciones		
Donaciones de Capital		
Actualización de la Hacienda Pública/Patrimonio		
<b>Hacienda Pública/Patrimonio Generado</b>		
Resultados del Ejercicio (Ahorro/Desahorro)	532,101.59	
Resultados de Ejercicios Anteriores		776,555.13
Revalúos		
Reservas		
Rectificaciones de Resultados de Ejercicios Anteriores		
<b>Exceso o Insuficiencia en la Actualización de la Hacienda Pública/Patrimonio</b>		
Resultado por Posición Monetaria		
Resultado por Tenencia de Activos no Monetarios		

CONCEPTO	2019	2018
<b>Flujos de Efectivo de las Actividades de Operación</b>		
<b>Origen</b>	<b>40,077,634.04</b>	<b>42,401,807.50</b>
Impuestos		
Cuotas y Aportaciones de Seguridad Social		
Contribuciones de Mejoras		
Derechos		
Productos		
Aprovechamientos		
Ingresos por Venta de Bienes y Prestación de Servicios		
Participaciones, Aportaciones, Convenios, Incentivos Derivados de la Colaboración Fiscal y Fondos Distintos de Aportaciones		
Transferencias, Asignaciones, Subsidios y Subvenciones, y Pensiones y Jubilaciones	40,077,633.69	42,401,806.85
Otros Orígenes de Operación	0.35	0.65
<b>Aplicación</b>	<b>37,545,708.65</b>	<b>40,401,983.70</b>
Servicios Personales	27,691,623.62	31,641,756.30
Materiales y Suministros	6,350,984.53	5,834,375.59
Servicios Generales	3,017,382.03	2,445,758.36
Transferencias Internas y Asignaciones al Sector Público		
Transferencias al Resto del Sector Público		
Subsidios y Subvenciones	427,504.88	446,355.62
Ayudas Sociales		
Pensiones y Jubilaciones		
Transferencias a Fideicomisos, Mandatos y Contratos Análogos		
Transferencias a la Seguridad Social		
Donativos		
Transferencias al Exterior		
Participaciones		
Aportaciones		
Convenios		
Otras Aplicaciones de Operación	58,213.59	33,737.83
<b>Flujos Netos de Efectivo de las Actividades de Operación</b>	<b>2,531,925.39</b>	<b>1,999,823.80</b>
<b>Flujos de Efectivo de las Actividades de Inversión</b>		
<b>Origen</b>	<b>576,080.41</b>	<b>4,642,427.22</b>
Bienes Inmuebles, Infraestructura y Construcciones en Proceso		
Bienes Muebles	15,290.01	33,234.16
Otros Orígenes de Inversión	560,790.40	4,609,193.06
<b>Aplicación</b>	<b>3,041,172.36</b>	<b>7,663,137.79</b>
Bienes Inmuebles, Infraestructura y Construcciones en Proceso		
Bienes Muebles	264,793.43	
Otras Aplicaciones de Inversión	2,776,378.93	7,663,137.79
<b>Flujos Netos de Efectivo de las Actividades de Inversión</b>	<b>(2,465,091.95)</b>	<b>(3,020,710.57)</b>
<b>Flujos de Efectivo de las Actividades de Financiamiento</b>		
<b>Origen</b>	<b>1,691,329.50</b>	<b>422,770.35</b>
Endeudamiento Neto		
Interno		
Externo		
Otros Orígenes de Financiamiento	1,691,329.50	422,770.35
<b>Aplicación</b>	<b>988,576.52</b>	<b>39,424.75</b>
Servicios de la Deuda		
Interno		
Externo		
Otras Aplicaciones de Financiamiento	988,576.52	39,424.75
<b>Flujos Netos de Efectivo por Actividades de Financiamiento</b>	<b>702,752.98</b>	<b>383,345.60</b>
<b>Incremento/Disminución Neta en el Efectivo y Equivalentes al Efectivo</b>	<b>769,586.42</b>	<b>(637,541.17)</b>
<b>Efectivo y Equivalentes al Efectivo al Inicio del Ejercicio</b>	<b>2,209,508.28</b>	<b>2,847,049.45</b>
<b>Efectivo y Equivalentes al Efectivo al Final del Ejercicio</b>	<b>2,979,094.70</b>	<b>2,209,508.28</b>

**GOBIERNO CONSTITUCIONAL DEL ESTADO DE CHIAPAS**  
**COORDINACIÓN ESTATAL PARA EL MEJORAMIENTO DEL**  
**ZOOLOGICO "MIGUEL ÁLVAREZ DEL TORO"**  
**SISTEMA CONTABLE 2019**

**ESTADO ANALITICO DEL ACTIVO**

**DEL 01 DE ENERO AL 31 DE DICIEMBRE DEL 2019**

Fecha: **04/02/2020**  
 Página 1 de 1

CONCEPTO	Saldo Inicial (SI)	Cargos del Período	Abonos del Período	Saldo Final (SF)	Variación del Período (SF - SI)
<b>ACTIVO</b>	<b>7,849,249.86</b>	<b>52,234,803.31</b>	<b>51,776,503.87</b>	<b>8,307,549.30</b>	<b>458,299.44</b>
<b>ACTIVO CIRCULANTE</b>	<b>2,209,553.83</b>	<b>48,401,976.71</b>	<b>47,632,435.84</b>	<b>2,979,094.70</b>	<b>769,540.87</b>
Efectivo y Equivalentes	2,209,508.28	48,274,969.71	47,505,383.29	2,979,094.70	769,586.42
Derechos a Recibir Efectivo o Equivalentes	45.55	127,007.00	127,052.55		(45.55)
Derechos a Recibir Bienes o Servicios					
Inventarios					
Almacenes					
Estimación por Pérdida o Deterioro de Activos Circulantes					
Otros Activos Circulantes					
<b>ACTIVO NO CIRCULANTE</b>	<b>5,639,696.03</b>	<b>3,832,826.60</b>	<b>4,144,068.03</b>	<b>5,328,454.60</b>	<b>(311,241.43)</b>
Inversiones Financieras a Largo Plazo					
Derechos a Recibir Efectivo o Equivalentes a Largo Plazo	51.00			51.00	
Bienes Inmuebles, Infraestructura y Construcciones en Proceso					
Bienes Muebles	4,917,164.96	336,839.29	87,335.87	5,166,668.38	249,503.42
Activos Intangibles	5,329.00			5,329.00	
Depreciación, Deterioro y Amortización Acumulada de Bienes					
Activos Diferidos	717,151.07	3,495,987.31	4,056,732.16	156,406.22	(560,744.85)
Estimación por Pérdida o Deterioro de Activos no Circulantes					
Otros Activos no Circulantes					

**GOBIERNO CONSTITUCIONAL DEL ESTADO DE CHIAPAS**  
**COORDINACIÓN ESTATAL PARA EL MEJORAMIENTO DEL**  
**ZOOLOGÍCO "MIGUEL ÁLVAREZ DEL TORO"**  
**SISTEMA CONTABLE 2019**

**ESTADO ANALÍTICO DE LA DEUDA Y OTROS PASIVOS**

**DEL 1o. DE ENERO AL 31 DE DICIEMBRE DE 2019**

Página 1 de 1

Fecha:

04/02/2020

DENOMINACIÓN DE LAS DEUDAS	MONEDA DE CONTRATACIÓN	INSTITUCIÓN O PAIS ACREEDOR	SALDO INICIAL DEL PERÍODO	SALDO FINAL DEL PERÍODO
<b>DEUDA PÚBLICA</b>				
<b>Corto Plazo</b>				
<b>Deuda Interna</b>				
Instituciones de Crédito				
BANCOMER, S.A.	Moneda Nacional	México		
BANOBRAS, S.N.C.	Moneda Nacional	México		
BANORTE, S.A.	Moneda Nacional	México		
INTERACCIONES, S.A.	Moneda Nacional	México		
SANTANDER, S.A.	Moneda Nacional	México		
SCOTIABANK INVERLAT, S.A.	Moneda Nacional	México		
Títulos y Valores				
Arrendamientos Financieros				
<b>Deuda Externa</b>				
Organismos Financieros Internacionales				
Deuda Bilateral				
Títulos y Valores				
Arrendamientos Financieros				
<b>Subtotal Corto Plazo</b>				
<b>Largo Plazo</b>				
<b>Deuda Interna</b>				
Instituciones de Crédito				
BANCOMER, S.A.	Moneda Nacional	México		
BANOBRAS, S.N.C.	Moneda Nacional	México		
BANORTE, S.A.	Moneda Nacional	México		
SANTANDER, S.A.	Moneda Nacional	México		
Títulos y Valores				
Arrendamientos Financieros				
<b>Deuda Externa</b>				
Organismos Financieros Internacionales				
Deuda Bilateral				
Títulos y Valores				
Arrendamientos Financieros				
<b>Subtotal Largo Plazo</b>				
<b>Otros Pasivos</b>	Moneda Nacional	México	1,112,832.65	1,815,585.63
<b>Total Deuda y Otros Pasivos</b>			<b>1,112,832.65</b>	<b>1,815,585.63</b>

**GOBIERNO CONSTITUCIONAL DEL ESTADO DE CHIAPAS**  
**COORDINACIÓN ESTATAL PARA EL MEJORAMIENTO DEL**  
**ZOOLOGICO "MIGUEL ÁLVAREZ DEL TORO"**  
**SISTEMA CONTABLE 2019**  
**INFORME SOBRE PASIVOS CONTINGENTES**  
**DEL 1o. DE ENERO AL 31 DE DICIEMBRE DE 2019**

De conformidad a las Principales Reglas de Registro y Valoración del Patrimonio (Elementos Generales), emitidas por el Consejo Nacional de Armonización Contable, publicadas en el capítulo reformado en el Diario Oficial de la Federación el 06 de octubre del 2014, los Pasivos Contingentes consideran:

- a) Obligaciones surgidas a raíz de sucesos pasados, cuya existencia ha de ser confirmada sólo por la concurrencia, de uno o más eventos inciertos en el futuro que no están enteramente bajo el control del organismo público.
- b) Una obligación presente a raíz de sucesos pasados, que no se ha reconocido contablemente porque no es viable que el ente público tenga que satisfacerla, o debido a que el importe de la obligación no puede ser cuantificado con la suficiente confiabilidad.

Al respecto, se informa que éste Organismo Público a esta fecha NO cuenta con Pasivos Contingentes significativos pendientes de pago, ya que estos se reconocen y se liquidan en el transcurso del ejercicio, en la vigencia del presupuesto.



**NOTAS DE DESGLOSE**

**NOTAS AL ESTADO DE SITUACIÓN FINANCIERA**

El Estado de Situación Financiera muestra la posición financiera de la **Coordinación Estatal para el Mejoramiento del Zoológico "Miguel Álvarez del Toro"**, valuados y elaborados de acuerdo con los Postulados Básicos de Contabilidad Gubernamental, Normas y Metodología para la Emisión de Información Financiera y Estructura de los Estados Financieros del Ente Público y Característica de sus Notas, emitidos por el Consejo Nacional de Armonización Contable (CONAC), el cual refleja los bienes y derechos que se clasifican en rubros de acuerdo a su disponibilidad de liquidez al igual que sus obligaciones o compromisos, agrupándolas con relación a su exigibilidad.

**ACTIVO**

El activo se compone de los fondos, valores, derechos y bienes cuantificados en términos monetarios, los cuales dispone la **Coordinación Estatal para el Mejoramiento del Zoológico "Miguel Álvarez del Toro"**, para la operatividad y la prestación de servicios públicos, éste se integra como sigue:

**Circulante**

**Efectivo y Equivalentes**

El rubro de efectivo y equivalentes al 31 de diciembre de 2019, asciende a \$2,979,094.70, el cual representa el 35.86 por ciento del total de activo circulante, se integra por la disponibilidad financiera para cubrir los pagos a diferentes proveedores y otras contribuciones; así también, para cubrir gastos menores y emergentes, mismos que se encuentran pendientes de ser reintegrados.

CONCEPTO	2019	2018
<b>Efectivo</b>		
<b>Bancos/Dependencias y Otros</b>	\$ 2,304.45	\$ 2.15
<b>Fondos con Afectación Específica</b>	\$ 2,976,790.25	\$ 2,209,506.13
<b>Suma</b>	<b>\$ 2,979,094.70</b>	<b>\$ 2,209,508.29</b>

CONCEPTO	2019	2018
<b>Fondos con Afectación Específica</b>		
Fondo General de Participaciones 2019	\$ 2,488,504.81	
Fondo de Compensación 2019	258,754.93	
2.0% Impuesto Sobre Nóminas (Fondo General de Participaciones) 2019	228,830.92	
Fondo General de Participaciones 2018		1,979,103.73
2.0% Impuesto Sobre Nóminas (Fondo General de Participaciones) 2018		225,889.36
Proveedores y Contratistas 2018	699.59	4,513.04
<b>Suma</b>	<b>\$ 2,976,790.25</b>	<b>\$ 2,209,506.13</b>

## No Circulante

### Derechos a Recibir Efectivo o Equivalentes a Largo Plazo

Este rubro del activo asciende a \$ 51.00, corresponde a gastos por comprobar de años anteriores (2016), por concepto de Viáticos Nacionales pendiente de comprobar al 31 de diciembre de 2019. Derivado de lo anterior, se están realizando las gestiones necesarias ante la Secretaría de Hacienda para su comprobación y/o regularización.

CONCEPTO	VENCIMIENTO (DÍAS)	2019	2018
<b>Deudores Diversos a Largo Plazo</b>	> 365	\$ 51.00	\$ 51.00
	Suma	\$ 51.00	\$ 51.00

CONCEPTO	VENCIMIENTO (DÍAS)	2019	2018
<b>Deudores Diversos a Largo Plazo</b>			
Gastos a Comprobar	> 365	\$ 51.00	\$ 51.00
	Suma	\$ 51.00	\$ 51.00

### Bienes Muebles

Este rubro representa los bienes muebles que son propiedad de la **Coordinación Estatal para el Mejoramiento del Zoológico “Miguel Álvarez del Toro”**, como son: Mobiliario y Equipo de Administración, Mobiliario y Equipo Educacional y Recreativo, Equipo e Instrumento Médico y de Laboratorio, Vehículos y Equipo de Transporte, Equipo de Defensa y Seguridad, Maquinaria, Otros Equipos y Herramientas, que aún se encuentran en buenas condiciones y que son básicos para la operatividad del mismo; los cuales fueron adquiridos con recursos presupuestales, Ahora bien los Activos Biológicos fueron obtenidos mediante transferencias de otros organismos, en el periodo que se informa, así como, en ejercicios anteriores.

Al 31 de diciembre de 2019, este rubro asciende a \$ 5,166,668.38, que representa el 62.19 por ciento del activo no circulante.

CONCEPTO	2019	2018
<b>Mobiliario y Equipo de Administración</b>	\$ 198,534.71	\$ 148,935.43
<b>Mobiliario y Equipo Educacional y Recreativo</b>	211,402.51	226,692.52
<b>Equipo e Instrumento Médico y de Laboratorio</b>	446,321.65	446,321.65
<b>Vehículos y Equipo de Transporte</b>	3,077,178.71	3,077,178.71
<b>Equipo de Defensa y Seguridad</b>	134,532.46	134,532.46
<b>Maquinaria, Otros Equipos y Herramientas</b>	1,097,198.34	882,004.19
<b>Activos Biológicos</b>	1,500.00	1,500.00
<b>Suma</b>	<b>\$ 5,166,668.38</b>	<b>\$ 4,917,164.96</b>

Mediante oficio CEMZOOMAT/UAA/00305/2019 y PRE-CÉDULA DE BAJA 2350-2019-0-1, se realizó el proceso de baja de mobiliario con un importe de \$ 58,212.94, que está integrado por equipos de cómputo, eléctricos y electrónicos, que pertenecen a la **Coordinación Estatal para el Mejoramiento del Zoológico "Miguel Álvarez del Toro"**, mismos que por el alto costo de reparación y por contar con piezas descontinuas, la viabilidad de reparación es nula.

Derivado del Proyecto de Inversión de Bioseguridad, con el objetivo principal de mantener libre de enfermedades infecciosas que afecten a la colección de ejemplares que habitan en el ZOOMAT, aunado a esto establecer las medidas y normas para preservar la seguridad de la fauna silvestre, se adquirieron mediante recursos presupuestales Equipos de Bienes Muebles, Maquinaria y Equipo Diverso y Equipos de Administración, con un total de \$ 307,716.36 entre los equipos que se describen: Biodigestor, Polipasto Eléctrico y 2 Lavadoras Industriales,

### **Activos Intangibles**

Este rubro representa los activos intangibles que son propiedad de la **Coordinación Estatal para el Mejoramiento del Zoológico "Miguel Álvarez del Toro"**, como son: software y licencias, que aún se encuentran en buenas condiciones y que son básicos para la operatividad de las áreas administrativas; los cuales fueron adquiridos con recursos presupuestales, en ejercicios anteriores.

Al 31 de diciembre de 2019, este rubro asciende a \$ 5,329.00, del activo no circulante.

CONCEPTO	2019	2018
<b>Software</b>		
<b>Computadoras Portátil</b>	\$ 16.00	\$ 16.00
<b>Paquetería Office 2007</b>	5,313.00	5,313.00
<b>Suma</b>	<b>\$ 5,329.00</b>	<b>\$ 5,329.00</b>

### **Activos Diferidos**

Al 31 de diciembre de 2019, este rubro refleja un monto de \$ 156,406.22 el cual representa el 1.95 por ciento del total del activo no circulante, se encuentra integrado por los recursos otorgados para la formulación y evaluación de proyectos, así como, por operaciones que están en proceso de regularización presupuestal y contable del periodo que se informa, así como, de ejercicios anteriores; actualmente se están llevando a cabo las gestiones necesarias ante la Secretaría de Hacienda para su regularización.

CONCEPTO	2019	2018
<b>Otros Activos Diferidos</b>	\$ 156,406.22	\$ 717,151.07
<b>Suma</b>	<b>\$ 156,406.22</b>	<b>\$ 717,151.07</b>

CONCEPTO	2019	2018
<b>Otros Activos Diferidos</b>		
Servicios Personales	\$ 61,910.12	\$ 86,358.35
Materiales y Suministros	40,392.24	431,014.03
Servicios Generales	54,103.86	0.00
Impuestos Sobre Nóminas	0.00	199,778.69
<b>Suma</b>	<b>\$ 156,406.22</b>	<b>\$ 717,151.07</b>

## PASIVO

Es el conjunto de cuentas que permite el registro de las obligaciones contraídas por la **Coordinación Estatal para el Mejoramiento del Zoológico "Miguel Álvarez del Toro"**, para el desarrollo de sus funciones y la prestación de los servicios públicos al 31 de diciembre de 2019, los estados financieros reflejan principalmente pasivo circulante o corto plazo, es decir, aquellas obligaciones en que la exigibilidad de pago es menor a un año, así también, pasivo no circulante o a largo plazo que representa las obligaciones con vencimiento posterior a un año.

### Circulante

#### Cuentas por Pagar a Corto Plazo

Al 31 de diciembre de 2019, este rubro asciende a \$ 852,377.21, el cual representa el 100 por ciento del total del pasivo circulante, se integra principalmente por las prestaciones salariales como son: sueldos, prima vacacional, prima dominical y aguinaldo devengado no pagado del periodo que se informa y de ejercicios anteriores, así como, por las aportaciones patronales al IMSS, Seguro de Vida, Isstech y 2 por ciento del Impuesto Sobre Nóminas, por los compromisos contraídos por la adquisición de bienes de consumo con proveedores, necesarios para el funcionamiento del organismo, las cuales se encuentran pendiente de pago.

También, se encuentran registrados los Reintegros Depositados por aplicar de Gatos de Operación, mismas que se encuentran pendiente por regularizar, para ello se está llevando a cabo las gestiones correspondientes ante la Secretaría de Hacienda para dicha regularización.

CONCEPTO	VENCIMIENTO (DÍAS)	2019	2018
<b>Servicios Personales por Pagar a Corto Plazo</b>	< 365	\$ 96,750.58	\$ 1,085,327.10
<b>Proveedores por Pagar a Corto Plazo</b>	< 365	670,885.00	
<b>Otras Cuentas por Pagar a Corto Plazo</b>	< 365	84,741.63	27,505.55
<b>Suma</b>		<b>\$ 852,377.21</b>	<b>\$ 1,112,832.65</b>

### No Circulante

#### Pasivos Diferidos a Largo Plazo

Al 31 de diciembre de 2019, este rubro asciende a \$ 963,208.42 que representa el 100 por ciento del total del pasivo no circulante y corresponde principalmente a las obligaciones con recursos ajenos, así como Sueldos y Salarios, Seguro de Vida, y Cuota Isstech, correspondiente al periodo que se informa.

CONCEPTO	NATURALEZA	2019	2018
<b>Pasivos Diferidos a Largo Plazo</b>			
<b>Otros Pasivos Diferidos a Largo Plazo</b>	<b>Acreedora</b>	<b>\$ 963,208.42</b>	
<b>Suma</b>		<b>\$ 963,208.42</b>	

### NOTAS AL ESTADO DE ACTIVIDADES

El Estado de Actividades refleja el resultado entre el saldo total de los ingresos captados y el saldo total de los gastos incurridos por la **Coordinación Estatal para el Mejoramiento del Zoológico "Miguel Álvarez del Toro"**, cuya diferencia positiva o negativa determina el ahorro o desahorro del 01 de enero al 31 de diciembre de 2019, sin considerar la inversión física en Bienes Muebles e Inmuebles, Infraestructura y Construcciones en Proceso; de esta forma el resultado durante este periodo refleja un ahorro por \$ 2,531,925.39.

#### Ingresos y Otros Beneficios

**Participaciones, Aportaciones, Convenios, Incentivos Derivados de la Colaboración Fiscal, Fondos Distintos de Aportaciones, Transferencias, Asignaciones, Subsidios y Subvenciones, y Pensiones y Jubilaciones**

Al 31 de diciembre de 2019, este rubro está integrado por recursos presupuestales radicados a través de transferencias que la Secretaría de Hacienda realiza con base al presupuesto autorizado, para llevar a cabo las actividades de la **Coordinación Estatal para el Mejoramiento del Zoológico "Miguel Álvarez del Toro"**.

CONCEPTO	NATURALEZA	2019	2018
<b>Participaciones, Aportaciones, Convenios, Incentivos Derivados de la Colaboración Fiscal, Fondos Distintos de Aportaciones, Transferencias, Asignaciones, Subsidios y Subvenciones, y Pensiones y Jubilaciones</b>			
Transferencias, Asignaciones, Subsidios y Subvenciones, y Pensiones y Jubilaciones	Acreedora	\$ 40,077,633.69	\$ 42,401,806.85
	<b>Suma</b>	<b>\$ 40,077,633.69</b>	<b>\$ 42,401,806.85</b>

#### **Otros Ingresos y Beneficios**

El rubro de Otros Ingresos y Beneficios, corresponden a ingresos obtenidos, por concepto de apertura de cuentas bancarias.

CONCEPTO	NATURALEZA	2019	2018
<b>Otros Ingresos y Beneficios</b>			
Otros Ingresos y Beneficios Varios	Acreedora	0.35	0.65
	<b>Suma</b>	<b>\$ 0.35</b>	<b>\$ 0.65</b>
<b>Total de Ingresos y Otros Beneficios</b>		<b>\$ 40,077,634.04</b>	<b>\$ 42,401,807.50</b>

### Gastos y Otras Pérdidas

Los gastos y otras pérdidas lo integran todas las erogaciones realizadas en la operatividad, principalmente en los capítulos 1000 Servicios Personales, 2000 Materiales y Suministros, 3000 Servicios Generales y 4000 Transferencias, Asignaciones, Subsidios y Otras Ayudas.

CONCEPTO	2019	2018
<b>Gastos y Otras Pérdidas</b>		
<b>Gastos de Funcionamiento</b>		
Servicios Personales	\$ 27,691,623.62	\$ 31,641,756.30
Materiales y Suministros	6,350,984.53	5,834,375.59
Servicios Generales	3,017,382.03	2,445,758.36
<b>Transferencias, Asignaciones, Subsidios y Otras Ayudas</b>		
Subsidios y Subvenciones	427,504.88	446,355.62
<b>Otros Gastos y Pérdidas Extraordinarias</b>		
Estimaciones, Depreciaciones, Deterioros, Obsolescencia y Amortizaciones	58,212.94	33,234.16
Otros Gastos	0.65	503.67
<b>Total de Gastos y Otras Pérdidas</b>	<b>\$ 37,545,708.65</b>	<b>\$ 40,401,983.70</b>

Del total de los Gastos y Otras Pérdidas, se explican aquellas que en lo individual representan el 10 por ciento o más, de la totalidad de las mismas, el cual se integra de la siguiente manera:

Capítulo 1000 Servicios Personales, el importe por \$ 27,691,623.62 corresponde a gastos ejercidos por concepto de sueldos del personal de confianza y de base, así como las prestaciones laborales de conformidad a lo que establece la ley.

Así mismo, derivado del análisis comparativo de los Gastos y Otras pérdidas al periodo que se informa, se explican las cuentas que representan una variación significativa en relación al ejercicio anterior, integrado por: servicios personales con una variación de \$3,950,132.68, derivado por la reducción de 20 plazas de base congeladas que la Secretaría de Hacienda solicito mediante oficio SH/13/2019.

Materiales y Suministros con una variación de \$516,608.94 derivado de las necesidades que cuenta el zoológico y de las especies que ingresan y nacen, se devengo más recursos por la alimentación de los ejemplares.

Servicios Generales con una variación de \$571,623.67 lo cual se debe a los servicios que requiere para su operatividad y buen funcionamiento, de lo anterior los gastos se realizan conforme a las necesidades de la **Coordinación Estatal para el Mejoramiento del Zoológico "Miguel Álvarez del Toro"**, para el buen funcionamiento administrativo.

### NOTAS AL ESTADO DE VARIACIÓN EN LA HACIENDA PÚBLICA

La Hacienda Pública representa el importe de los bienes y derechos que son propiedad de la **Coordinación Estatal para el Mejoramiento del Zoológico "Miguel Álvarez del Toro"**, dicho importe es modificado principalmente por el resultado positivo obtenido al 31 de diciembre de 2019, el cual asciende a \$ 2,531,925.39.

El Estado de Variación en la Hacienda Pública muestra las modificaciones o cambios realizados en la Hacienda Pública, dichas variaciones representan el resultado derivado del registro de operaciones de ejercicios anteriores por reintegros, depuración contable, a la fecha que se informa, la Hacienda Pública refleja un saldo de \$ 6,491,963.67.

Así también, es modificado por el aumento o disminución al patrimonio, derivado del registro de movimientos realizados durante el periodo que se informa. A la fecha que se informa la modificación neta negativa al patrimonio es de \$244,453.54.

CONCEPTO	2019	2018
<b>Patrimonio Contribuido</b>		
Donaciones de Capital	\$ 13,920.00	\$ 13,920.00
<b>Patrimonio Generado</b>		
Resultados del Ejercicio (Ahorro/Desahorro)	2,531,925.39	1,999,823.80
Resultados de Ejercicios Anteriores	3,946,118.28	4,722,673.41
<b>Suma</b>	<b>\$ 6,491,963.67</b>	<b>\$ 6,736,417.21</b>

#### **Patrimonio Contribuido**

##### Donaciones de Capital

El importe de \$ 13,920.00 corresponde a los bienes recibidos en donación de la Secretaría de Medio Ambiente e Historia Natural (SEMAHN), que consta de dos remolques de lanchas; con números económicos 2520050049 y 2520050050, placas 1BR5642 y 1BR5643, capacidad ¾ toneladas ambas, asignados a vehículos y equipo de transporte de Coordinación Estatal para el Mejoramiento del Zoológico "Miguel Álvarez del Toro".

CONCEPTO	NATURALEZA	2019	2018
<b>Patrimonio Contribuido</b>			
Donaciones de Capital	Acreedora	\$ 13,920.00	\$ 13,920.00
<b>Suma</b>		<b>\$ 13,920.00</b>	<b>\$ 13,920.00</b>

**Patrimonio Generado**

Resultados del Ejercicio (Ahorro/Desahorro)

El resultado positivo obtenido al periodo que se informa asciende a \$ 2,531,925.39 y representa las adquisiciones de bienes muebles e inmuebles consideradas como inversión, así como, la disponibilidad financiera para cubrir gastos de operación y/o inversión.

CONCEPTO	PROCEDENCIA	2019	2018
<b>Patrimonio Generado</b>			
Resultados del Ejercicio (Ahorro/Desahorro)	Ingresos y Otros Beneficios menos Gastos y Otras Pérdidas	\$ 2,531,925.39	\$ 1,999,823.80
	<b>Suma</b>	<b>\$ 2,531,925.39</b>	<b>\$ 1,999,823.80</b>

Resultados de Ejercicios Anteriores

Este rubro se integra principalmente por saldos de años anteriores, así como, por el traspaso del resultado del ejercicio anterior, efectuado al inicio del presente ejercicio y por actas circunstanciadas de hechos, así como, reintegros de años anteriores y depuración de saldos.

CONCEPTO	PROCEDENCIA	2019	2018
<b>Patrimonio Generado</b>			
Resultados de Ejercicios Anteriores	Traspaso de Saldos, Transferencias, Bajas de Bienes, Reintegros, y Depuración Contable.	\$ 3,946,118.28	\$ 4,722,673.41
	<b>Suma</b>	<b>\$ 3,946,118.28</b>	<b>\$ 4,722,673.41</b>

**NOTAS AL ESTADO DE FLUJOS DE EFECTIVO**

**Efectivo y Equivalentes**

El análisis de los saldos inicial y final que figuran en la última parte del Estado de Flujos de Efectivo en la cuenta de efectivo y equivalentes es como sigue:

CONCEPTO	2019	2018
Efectivo		
Bancos/Dependencias y Otros	\$ 2,304.45	\$ 2.15
Fondos con Afectación Específica	2,976,790.25	2,209,506.13
<b>Total de Efectivo y Equivalentes</b>	<b>\$ 2,979,094.70</b>	<b>\$ 2,209,508.28</b>



Al 31 de diciembre de 2019, se realizaron adquisiciones de bienes muebles e inmuebles con recursos presupuestales, por un importe total de \$ 307,716.36, mismos que a continuación de describen:

Adquisiciones de bienes muebles e inmuebles con recursos presupuestales:

CONCEPTO	2019	2018
Edificios no Habitacionales		
Mobiliario y Equipo de Administración	\$ 49,599.28	
Maquinaria, Otros Equipos y Herramientas	258,117.08	
<b>Suma</b>	<b>\$ 307,716.36</b>	<b>\$ 0.00</b>

Conciliación de los Flujos de Efectivo Netos de las Actividades de Operación y la cuenta de Ahorro/Desahorro antes de Rubros Extraordinarios.

CONCEPTO	2019	2018
<b>Ahorro/Desahorro antes de Rubros Extraordinarios</b>	\$ 2,590,138.98	\$ 2,033,561.63
Movimientos de partidas (o rubros) que no afectan el efectivo		
Disminución de Bienes por Pérdida, Obsolescencia y Deterioro	58,212.94	33,234.16
Otros Gastos Varios	0.65	503.67
<b>Flujos de Efectivo Netos de las Actividades de Operación</b>	<b>\$ 2,531,925.39</b>	<b>\$ 1,999,823.80</b>

CONCILIACIÓN ENTRE LOS INGRESOS PRESUPUESTARIOS Y CONTABLES CORRESPONDIENTE DEL 01 DE ENERO AL 31 DE DICIEMBRE DE 2019 ( Pesos)	
<b>Total de Ingresos Presupuestarios</b>	<b>\$ 40,077,633.69</b>
<b>Más Ingresos Contables No Presupuestarios</b>	<b>0.35</b>
Ingresos Financieros	
Incremento por Variación de Inventarios	
Disminución del Exceso de Estimaciones por Pérdida o Deterioro u Obsolescencia	
Disminución del Exceso de Provisiones	
Otros ingresos y Beneficios Varios	0.35
Otros Ingresos Contables no Presupuestarios	
<b>Menos Ingresos Presupuestarios No Contables</b>	<b>0.00</b>
Aprovechamientos Patrimoniales	
Ingresos Derivados de Financiamientos	
Otros ingresos Presupuestarios no Contables	
<b>Total de Ingresos Contables</b>	<b>\$ 40,077,634.04</b>

<b>CONCILIACIÓN ENTRE LOS EGRESOS PRESUPUESTARIOS Y LOS GASTOS CONTABLES CORRESPONDIENTE DEL 01 DE ENERO AL 31 DE DICIEMBRE DE 2019 ( Pesos )</b>	
<b>Total de Egresos Presupuestarios</b>	<b>\$ 37,795,211.42</b>
<b>Menos Egresos Presupuestarios No Contables</b>	<b>307,716.36</b>
Materias Primas y Materiales de Producción y Comercialización	
Materiales y Suministros	
Mobiliario y Equipo de Administración	49,599.28
Mobiliario y Equipo Educativo y Recreativo	
Equipo e Instrumental Médico y de Laboratorio	
Vehículos y Equipo de Transporte	
Equipo de Defensa y Seguridad	
Maquinaria, Otros Equipos y Herramientas	258,117.08
Activos Biológicos	
Bienes Inmuebles	
Activos Intangibles	
Obra Pública en Bienes de Dominio Público	
Obra Pública en Bienes Propios	
Acciones y Participaciones de Capital	
Compra de Títulos y Valores	
Concesión de Préstamos	
Inversiones en Fideicomisos, Mandatos y Otros Análogos	
Provisiones para Contingencias y Otras Erogaciones Especiales	
Amortización de la Deuda Pública	
Adeudos de Ejercicios Fiscales Anteriores (ADEFAS)	
Otros Egresos Presupuestarios No Contables	
<b>Más Gastos Contables No Presupuestarios</b>	<b>58,213.59</b>
Estimaciones, Depreciaciones, Deterioros, Obsolescencia y Amortizaciones	58,212.94
Provisiones	
Disminución de Inventarios	
Aumento por Insuficiencia de Estimaciones por Pérdida o Deterioro u Obsolescencia	
Aumento por Insuficiencia de Provisiones	
Otros Gastos	0.65
Otros Gastos Contables No Presupuestarios	
<b>Total de Gastos Contables</b>	<b>\$ 37,545,708.65</b>

**NOTAS DE MEMORIA (CUENTAS DE ORDEN)**

Las cuentas de orden se utilizan para registrar los movimientos de valores que no afecten o modifiquen el balance de la **Coordinación Estatal para el Mejoramiento del Zoológico "Miguel Álvarez del Toro"**, sin embargo, su incorporación en libros es necesaria con fines de recordatorio contable, de control y en general sobre los aspectos administrativos, o bien, para consignar sus derechos o responsabilidades contingentes que puedan, o no, presentarse en el futuro.

Al 31 de diciembre de 2019, las cuentas que se manejan para efectos de estas Notas son las siguientes:

- Contables: El importe del rubro Bienes en Concesionados o en Comodato; consta de dos unidades vehiculares: Chevrolet 4x4 Crew doble Cabina, Colorado No. de serie IGCDT13E188135457 P-CW-04564 y Ford Redilas F-350, No. de serie 3FDK36L16MA25890 P-CW04558, que está en resguardo de la **Coordinación Estatal para el Mejoramiento del Zoológico "Miguel Álvarez del Toro"**.

CONCEPTO	2019
<b>Cuentas de Orden Contables</b>	<b>\$ 502,490.00</b>
<b>Contables</b>	<b>502,490.00</b>
Valores	
Emisión de Obligaciones	
Avales y Garantías	
Juicios	
Contratos para Inversión Mediante Proyectos para Prestación de Servicios (PPS) y Similares	
Bienes en Concesionados o en Comodato	502,490.00

CONCEPTO	MONTO	TASA	VENCIMIENTO (DÍAS)
<b>Bienes en Concesionados o en Comodato</b>			
Bienes en Concesionados o en Comodato	\$ 502,490.00	0.0 %	365 Días
<b>Suma</b>	<b>\$ 502,490.00</b>		

• **Presupuestarias:**

- **Cuentas de Ingresos:** Las cuentas presupuestarias de ingresos que se utilizan son: Ley de Ingresos Estimada, Ley de Ingresos por Ejecutar, Modificaciones a la Ley de Ingresos Estimada, Ley de Ingresos Devengada, Ley de Ingresos Recaudada a continuación se presenta el total del presupuesto de la Coordinación Estatal para el Mejoramiento del Zoológico "Miguel Álvarez del Toro". (No Aplica)
- **Cuentas de Egresos:** Las cuentas presupuestarias de egresos que se utilizan son: Presupuesto de Egresos Aprobado, Modificaciones al Presupuesto de Egresos Aprobado, Presupuesto de Egresos por Ejercer, Presupuesto de Egresos Comprometido, Presupuesto de Egresos Devengado, Presupuesto de Egresos Ejercido y Presupuesto de Egresos Pagado, a continuación se presenta el total del presupuesto de la Coordinación Estatal para el Mejoramiento del Zoológico "Miguel Álvarez del Toro".

CONCEPTO	2019
<b>Cuentas de Orden Presupuestarias</b>	
<b>Cuentas de Ingresos</b>	
Ley de Ingresos Estimada	0.00
Ley de Ingresos por Ejecutar	0.00
Modificaciones a la Ley de Ingresos Estimada	0.00
Ley de Ingresos Devengada	0.00
Ley de Ingresos Recaudada	0.00
<b>Cuentas de Egresos</b>	
Presupuesto de Egresos Aprobado	39,361,634.35
Modificaciones al Presupuesto de Egresos Aprobado	715,999.34
Presupuesto de Egresos por Ejercer	2,282,422.27
Presupuesto de Egresos Comprometido	0.00
Presupuesto de Egresos Devengado	0.00
Presupuesto de Egresos Ejercido	0.00
Presupuesto de Egresos Pagado	37,795,211.42

**NOTAS DE GESTIÓN ADMINISTRATIVA**

**1.- Introducción**

La **Coordinación Estatal para el Mejoramiento del Zoológico "Miguel Álvarez del Toro"**; es un organismo auxiliar del Ejecutivo Estatal, con personalidad jurídica y patrimonio propio, autonomía administrativa, presupuestal, técnica, de gestión, de operación y de ejecución para el adecuado desarrollo de sus atribuciones, de conformidad a lo establecido en el artículo 1° del decreto de creación del mismo.

La **Coordinación Estatal para el Mejoramiento del Zoológico "Miguel Álvarez del Toro"**, es la instancia facultada para establecer y dirigir las políticas en materia de comunicación social de la administración pública estatal, de conformidad con los objetivos, metas y lineamientos que determine el titular del poder ejecutivo.

Ahora bien, mediante publicación número 103-A-2013; del Decreto de Creación, de la **Coordinación Estatal para el Mejoramiento del “Zoológico Miguel Álvarez del Toro”** como lo establece en el artículo 1º del Decreto de Creación del Mismo; la “coordinación Estatal”, es un Órgano Desconcentrado Jerárquicamente subordinado a la Secretaría de Medio Ambiente e Historia Natural, con plena autonomía administrativa, presupuestaria, técnica, de operación, de gestión y de ejecución, con facultades de decisiones, fomento y promoción en materia de la fauna nativa de la región, misma que entenderá los asuntos que este instrumento y la normatividad aplicable le señalen, estableciendo su domicilio en la ciudad de Tuxtla Gutiérrez Chiapas.

### **MISIÓN**

Impulsar acciones que permitan la conservación y el mejoramiento del ambiente y el desarrollo sustentable mediante programas orientados al conocimiento de la biodiversidad y el fortalecimiento de las capacidades técnicas locales que permitan garantizar los satisfactores básicos, mejorando la calidad de vida de los chiapanecos.

### **VISIÓN**

Ser el Organismo líder en la instrumentación de acciones y estrategias que garantiza la conservación del patrimonio natural y la sustentabilidad del medio ambiente, con la gestión participativa y comprometida de la sociedad.

## **2.- Panorama Económico y Financiero**

La situación económica y financiera de la **Coordinación Estatal para el Mejoramiento del Zoológico “Miguel Álvarez del Toro”**, es aceptable durante el ejercicio; debido a que fueron tomados en cuenta todos los lineamientos y normas emitidos por el Consejo Nacional de Armonización Contable (CONAC), y los recursos ministrados por la Secretaría de Hacienda fueron presupuestados y erogados de manera adecuada tanto presupuestal, contable y financiera.

## **3.- Autorización e Historia**

### **a) Fecha de Creación**

La **Coordinación Estatal para el Mejoramiento del Zoológico “Miguel Álvarez del Toro”**, fue creado el 01 de Junio de 2013, mediante al dictamen número SH/SUBA/DGRH/DO/210/2013, emitido por la Secretaría de Hacienda; publicado en el Periódico Oficial número 034; Tomo II de fecha 22 de mayo de 2013, se constituye como un Órgano Desconcentrado con plena Autonomía Administrativa, presupuestaria, técnica, de operación, de gestión y de ejecución, con facultades de decisiones, fomento y promoción en materia de la fauna nativa de la región.

### **b) Principales Cambios en su Estructura**

Con la creación de la **Coordinación Estatal para el Mejoramiento del Zoológico “Miguel Álvarez del Toro”**, mediante publicación número 601-A-2014, se emitió el Reglamento Interior, publicado en el Periódico Oficial del Gobierno del Estado número 119, Tomo III, con fecha 09 de julio de 2014, cuyo objetivo es coordinar el funcionamiento, operativo y administrativo. Ahora bien con fecha 07 de octubre de 2015, número 1197-A-2015 se publicó en el Periódico Oficial del Estado número 203, Tomo III, en la cual se reforman, adicionan y derogan diversas disposiciones del reglamento interior.

Mediante Dictamen no. SH/CGRH/DEO/197/2019 de fecha 15 de octubre de 2019 en el cual se autorizan la adecuación de Estructura Orgánica y Plantilla de 9 plazas transferidas a la **Coordinación Estatal para el Mejoramiento del Zoológico “Miguel Álvarez del Toro”**. Disposiciones legales, en el ejercicio de las atribuciones conferidas en el artículo 30 fracción XXXV del Decreto no.020 de la Ley Orgánica de la Administración Pública del Estado de Chiapas publicado en el Periódico Oficial no. 414, Tomo III, de fecha 08 de diciembre de 2018 y con fundamento en los artículos 13 fracción LIV, 33 fracción VIII, 39 fracción IV y 79 fracción I, del Reglamento Interior de la Secretaría de Hacienda, publica en el Periódico Oficial no. 056 2ª Sección, Tomo III, Publicación no. 0535-A-2019, de fecha 18 de septiembre de 2019, así como lo establecido en el artículo 382, del Código de la Hacienda Pública para el Estado de Chiapas, la Secretaría de Hacienda es responsable de dictaminar la creación y modificación de estructuras orgánicas y plantilla de plazas de Proyectos Institucionales y de Inversión, de los Organismos Públicos del Poder Ejecutivo.

#### **4.- Organización y Objeto Social**

##### **a) Objeto Social**

La **Coordinación Estatal para el Mejoramiento del Zoológico "Miguel Álvarez del Toro"**, es promover la gestión sustentable del ZOOMAT, a fin de mantener la conservación y preservación de las especies que se encuentran en cautiverio considerando ejes rectores como es el estudio, manejo, protección y conservación de la fauna silvestre del Estado de Chiapas.

La **Coordinación Estatal para el Mejoramiento del Zoológico "Miguel Álvarez del Toro"**, es responsable de integrar y difundir con oportunidad las acciones y hechos de interés social, económico y político de la gestión gubernamental.

##### **b) Principal Actividad**

- Dirigir los programas y proyectos de manejo y operación del Zoológico "Miguel Álvarez del Toro".
- Celebrar acuerdos y convenios con zoológicos, instituciones de investigación y enseñanza nacional e internacional, organismo no gubernamental y organismos sociales para la captación de información e intercambio de experiencias.
- Proponer estrategias para la captación de fondos y apoyos que permiten obtener recursos adicionales, para cumplir con los objetivos del Zoológico.
- Coordinar el programa de divulgación, sobre la importancia de la conservación y de aprovechamiento sustentable de la fauna regional.
- Fomentar el intercambio de ejemplares vivos o inertes, con instituciones nacionales y extranjeras.
- Promover la investigación de la fauna silvestre de Chiapas, para generar información y difusión a la comunidad.
- Participar en los programas de acción para la recuperación de especies de fauna consideradas como endémicas, amenazadas o en peligro de extinción, para garantizar su permanencia en el Estado de Chiapas
- Coordinar las acciones y estudio para la conservación de los recursos naturales.

##### **c) Ejercicio Fiscal**

2019

##### **d) Régimen Jurídico**

La **Coordinación Estatal para el Mejoramiento del Zoológico "Miguel Álvarez del Toro"**; está registrada ante el Servicio de Administración Tributaria, como persona moral con fines no lucrativos, cuya actividad económica es la administración pública estatal en general, y sus obligaciones son las siguientes:

- Presentar la declaración y pago provisional mensual de retenciones de impuestos sobre la renta (ISR), y sueldos y salarios.
- Presentar la declaración anual donde se informe sobre las retenciones de los trabajadores que recibieron sueldos y salarios y trabajadores asimilados a salarios.
- Presentar declaración informativa anual de subsidio al empleo.
- Presentar declaración informativa mensual de proveedores por tasas de IVA y de IEPS.

**e) Consideraciones Fiscales del Ente**

la Coordinación Estatal para el Mejoramiento del Zoológico "Miguel Álvarez del Toro", se ubica dentro de las personas morales a que se refiere el artículo 95 y 102 de la LISR, pero tiene otras obligaciones como:

- INFONAVIT
- ISSTECH
- IMSS
- 2% Impuesto Sobre Nóminas
- 2% Impuesto Sobre Nóminas a prestadores de servicios

**f) Estructura Organizacional Básica**

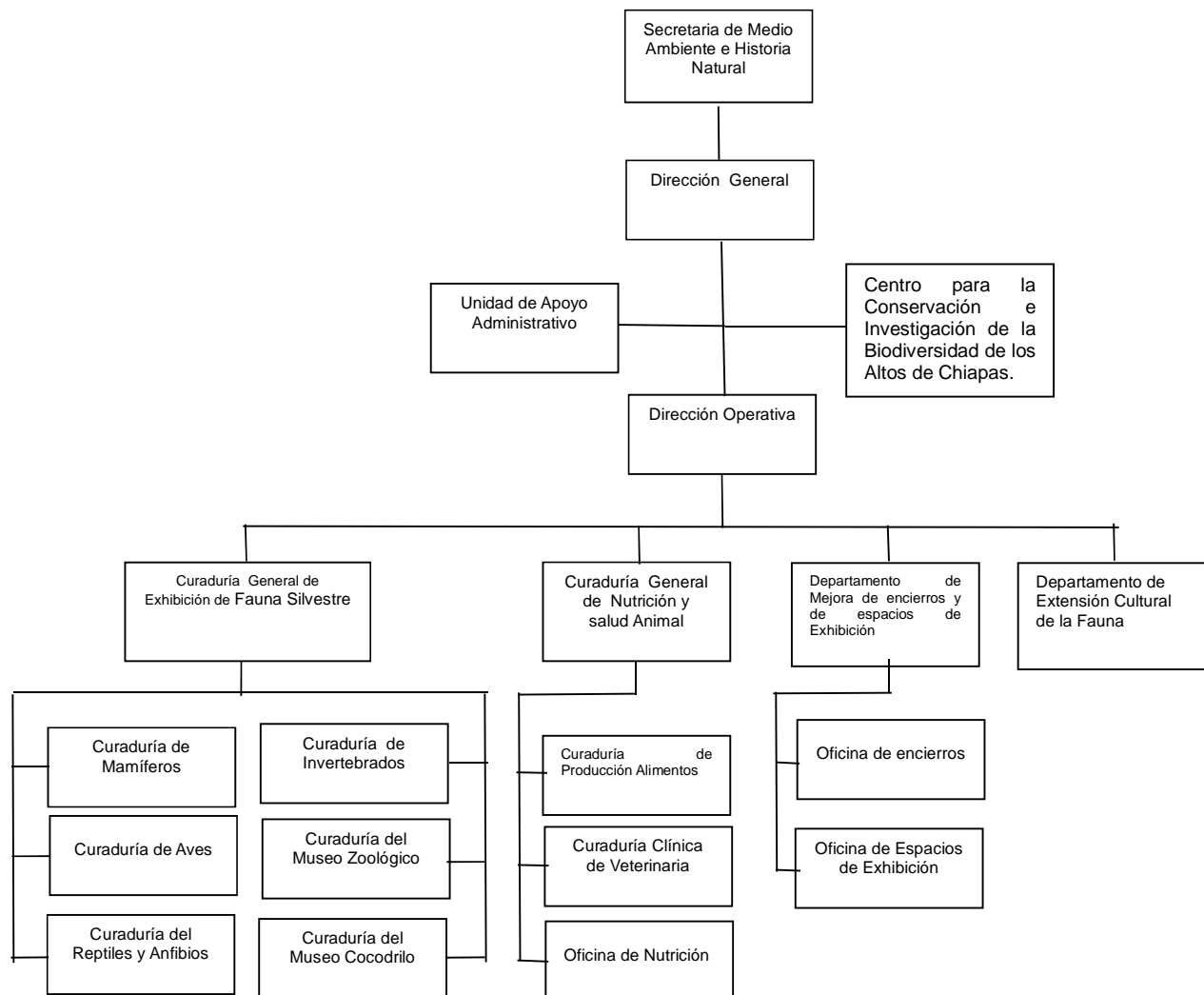

**g) Fideicomisos, Mandatos y Análogos de los cuales es Fideicomitente o Fideicomisario**

(No Aplica)

**5.- Bases de Preparación de los Estados Financieros**

Para llevar a cabo la preparación de los Estados Financieros del presente ejercicio se consideró lo siguiente:

a) Si se ha observado la normatividad emitida por el CONAC y las disposiciones legales aplicables.

Se ha observado en cierta medida la Normatividad emitida por el CONAC y la Ley General de Contabilidad Gubernamental (LGCG), para la emisión de los estados financieros.

b) La normatividad aplicada para el reconocimiento, valuación y revelación de los diferentes rubros de la información financiera, así como las bases de medición utilizadas para la elaboración de los estados financieros; por ejemplo: costo histórico, valor de realización, valor razonable, valor de recuperación o cualquier otro método empleado y los criterios de aplicación de los mismos.

Todas las cuentas que afectan económicamente a la **Coordinación Estatal para el Mejoramiento del Zoológico “Miguel Álvarez del Toro”**, están cuantificados en términos monetarios y se registran al costo histórico. El costo histórico de las operaciones corresponde al monto erogado para su adquisición conforme a la documentación contable original justificativa y comprobatoria.

c) Postulados básicos.

Las bases de preparación de los estados financieros de la **Coordinación Estatal para el Mejoramiento del Zoológico “Miguel Álvarez del Toro”**, aplican los postulados básicos siguientes:

- 1.- Sustancia Económica
- 2.- Entes Públicos
- 3.- Existencia Permanente
- 4.- Revelación Suficiente
- 5.- Importancia Relativa
- 6.- Registro e Integración Presupuestaria
- 7.- Consolidación de la Información Financiera
- 8.- Devengo Contable
- 9.- Valuación
- 10.- Dualidad Económica
- 11.- Consistencia

d) Normatividad supletoria. En caso de emplear varios grupos de normatividades (normatividades supletorias), deberá realizar la justificación razonable correspondiente, su alineación con los PBCG y a las características cualitativas asociadas descritas en el MCCG (documentos publicados en el Diario Oficial de la Federación, agosto 2009). (No Aplica)

e) Para las Entidades que por primera vez estén implementando la base devengado de acuerdo a la Ley de Contabilidad; deberán considerar políticas de reconocimientos, plan de implementación, presentar los últimos estados financieros con la Normatividad anteriormente utilizada. (No Aplica)

**6.- Políticas de Contabilidad Significativas**

(No Aplica)



**7.- Posición en Moneda Extranjera y Protección por Riesgo Cambiario**

(No Aplica)

**8.- Reporte Analítico del Activo**

El estado analítico del activo, muestra la variación entre el saldo final y el saldo inicial del periodo al 31 de diciembre de 2019, se reporta una variación positiva de \$ 458,299.44, el cual es menor en comparación al ejercicio 2018.

La variación que presenta el activo, se integra de la siguiente manera:

- a) La variación positiva por \$ 769,586.42, del rubro efectivo y equivalentes se debe a pagos efectuados de ejercicio 2019, así como la regularización de ejercicios anteriores, presupuestal y contable.
- b) La variación negativa por \$ 45.55, del rubro derecho por recibir efectivo o equivalente se debe a los gastos a comprobar por conceptos de viáticos (deudores diversos).
- c) La variación positiva por \$ 249,503.42, del rubro bienes muebles se debe a la adquisición de mobiliario que se realizaron durante el cuarto trimestre de octubre a diciembre del ejercicio fiscal 2019.
- d) La variación negativa por \$ 560,744.85, del rubro activo diferido, se debe a las operaciones transitorias pendientes de regularizar presupuestal y contable.

CONCEPTO	SALDO INICIAL	CARGOS DEL PERIODO	ABONOS DEL PERIODO	SALDO FINAL	VARIACIÓN DEL PERIODO
<b>ACTIVO</b>	<b>7,849,249.86</b>	<b>52,234,803.31</b>	<b>51,776,503.87</b>	<b>8,307,549.30</b>	<b>458,299.44</b>
<b>Activo Circulante</b>	<b>2,209,553.83</b>	<b>48,401,976.71</b>	<b>47,632,435.84</b>	<b>2,979,094.70</b>	<b>769,540.87</b>
Efectivo y Equivalentes	2,209,508.28	48,274,969.71	47,505,383.29	2,979,094.70	769,586.42
Derechos a Recibir Efectivo o Equivalentes	45.55	127,007.00	127,052.55		(45.55)
Derechos a Recibir Bienes o Servicios					
Inventarios					
Almacenes					
<b>Activo No Circulante</b>	<b>5,639,696.03</b>	<b>3,832,823.60</b>	<b>4,144,068.03</b>	<b>5,328,454.60</b>	<b>(311,241.43)</b>
Inversiones Financieras a Largo Plazo					
Derechos a Recibir Efectivo o Equivalentes a Largo Plazo	51.00			51.00	
Bienes Inmuebles, Infraestructura y Construcciones en Proceso					
Bienes Muebles	4,917,164.96	336,839.29	87,335.87	5,166,668.38	249,503.42
Activos Intangibles	5,329.00			5,329.00	
Depreciación, Deterioro y Amortización Acumulada de Bienes					
Activos Diferidos	717,151.07	3,495,987.31	4,056,732.16	156,406.22	(560,744.85)
Otros Activos no Circulantes					

### **9.- Fideicomisos, Mandatos y Análogos**

(No Aplica)

### **10.- Reporte de la Recaudación**

(No Aplica)

### **11.- Información sobre la Deuda y el Reporte Analítico de la Deuda**

(No Aplica)

### **12.- Calificaciones Otorgadas**

(No Aplica)

### **13.- Proceso de Mejora**

#### **a) Principales Políticas de Control Interno**

- Manual de Procedimientos: Nos indica los procedimientos que debemos seguir de forma ordenada en el desarrollo de las actividades; evitando duplicidad de esfuerzos.
- Ley General de Contabilidad Gubernamental (LGCG): Nos establece los criterios generales que rigen la contabilidad gubernamental y la emisión de información financiera, incluyendo la presupuestaria y programática en forma razonable y transparente.
- Normatividad Contable: Tiene por objeto efectuar el registro contable de los recursos públicos y la preparación de informes financieros de forma armonizada, que dan transparencia para la interpretación, evaluación, fiscalización y entrega de informes; regulando las operaciones contables.
- Normas Presupuestarias: Nos indica cómo se ejecuta el gasto público, administrándolo con eficiencia, eficacia, economía, transparencia y honradez, para rendir cuentas de los recursos públicos, así mismo contribuir a fortalecer la armonización presupuestaria y contable.

#### **b) Medidas de Desempeño Financiero, Metas y Alcance**

1.- Se continúa trabajando en el cambio trascendental que es el proceso de armonización contable para atender en tiempo y forma el nuevo esquema de la contabilidad gubernamental, y generando así los beneficios en materia de información financiera, transparencia y rendición de cuentas.

### **14.- Información por Segmentos**

(No Aplica)

### **15.- Eventos Posteriores al Cierre**

(No Aplica)

### **16.- Partes Relacionadas**

“No existen partes relacionadas que pudieran ejercer influencia significativa sobre la toma de decisiones financieras y operativas”

### **17.- Responsabilidad sobre la Presentación Razonable de la Información Contable.**

“Bajo protesta de decir verdad declaramos que los Estados Financieros y sus Notas, son razonablemente correctos y son responsabilidad del emisor”

**GOBIERNO CONSTITUCIONAL DEL ESTADO DE CHIAPAS**  
**COORDINACIÓN ESTATAL PARA EL MEJORAMIENTO DEL**  
**ZOOLOGÍCO "MIGUEL ÁLVAREZ DEL TORO"**  
**SISTEMA CONTABLE 2019**

**ESTADO ANALÍTICO DE INGRESOS/CON RECURSOS DEL EJERCICIO**

**DEL 1o. DE ENERO AL 31 DE DICIEMBRE DE 2019**

Página 1 de 1

Fecha:

04/02/2020

RUBRO DE INGRESOS	INGRESO					DIFERENCIA
	ESTIMADO	AMPLIACIONES Y REDUCCIONES	MODIFICADO	DEVENGADO	RECAUDADO	(RECAUDADO - ESTIMADO)
Impuestos	0.00	0.00	0.00	0.00	0.00	0.00
Cuotas y Aportaciones de Seguridad Social	0.00	0.00	0.00	0.00	0.00	0.00
Contribuciones de Mejoras	0.00	0.00	0.00	0.00	0.00	0.00
Derechos	0.00	0.00	0.00	0.00	0.00	0.00
Productos	0.00	0.00	0.00	0.00	0.00	0.00
Aprovechamientos	0.00	0.00	0.00	0.00	0.00	0.00
Ingresos por Venta de Bienes, Prestación de Servicios y Otros Ingresos	0.00	0.00	0.00	0.00	0.00	0.00
Participaciones, Aportaciones, Convenios, Incentivos Derivados de la Colaboración Fiscal y Fondos Distintos de Aportaciones	0.00	0.00	0.00	0.00	0.00	0.00
Transferencias, Asignaciones, Subsidios y Subvenciones, y Pensiones y Jubilaciones	0.00	0.00	0.00	0.00	0.00	0.00
Ingresos Derivados de Financiamientos	0.00	0.00	0.00	0.00	0.00	0.00
<b>Total</b>	<b>0.00</b>	<b>0.00</b>	<b>0.00</b>	<b>0.00</b>	<b>0.00</b>	<b>0.00</b>
<b>Ingresos Excedentes</b>						<b>0.00</b>

RUBRO DE INGRESOS	INGRESO					DIFERENCIA
	ESTIMADO	AMPLIACIONES Y REDUCCIONES	MODIFICADO	DEVENGADO	RECAUDADO	(RECAUDADO - ESTIMADO)
<b>Ingresos del Poder Ejecutivo Federal o Estatal y de los Municipios</b>	<b>0.00</b>	<b>0.00</b>	<b>0.00</b>	<b>0.00</b>	<b>0.00</b>	<b>0.00</b>
Impuestos	0.00	0.00	0.00	0.00	0.00	0.00
Cuotas y Aportaciones de Seguridad Social	0.00	0.00	0.00	0.00	0.00	0.00
Contribuciones de Mejoras	0.00	0.00	0.00	0.00	0.00	0.00
Derechos	0.00	0.00	0.00	0.00	0.00	0.00
Productos	0.00	0.00	0.00	0.00	0.00	0.00
Aprovechamientos	0.00	0.00	0.00	0.00	0.00	0.00
Participaciones, Aportaciones, Convenios, Incentivos Derivados de la Colaboración Fiscal y Fondos Distintos de Aportaciones	0.00	0.00	0.00	0.00	0.00	0.00
Transferencias, Asignaciones, Subsidios y Subvenciones, y Pensiones y Jubilaciones	0.00	0.00	0.00	0.00	0.00	0.00
<b>Ingresos de los Entes públicos de los Poderes Legislativo y Judicial, de los Órganos Autónomos y del Sector Paraestatal o Paramunicipal, así como de las Empresas Productivas del Estado</b>	<b>0.00</b>	<b>0.00</b>	<b>0.00</b>	<b>0.00</b>	<b>0.00</b>	<b>0.00</b>
Cuotas y Aportaciones de Seguridad Social	0.00	0.00	0.00	0.00	0.00	0.00
Productos	0.00	0.00	0.00	0.00	0.00	0.00
Ingresos por Venta de Bienes, Prestación de Servicios y Otros Ingresos	0.00	0.00	0.00	0.00	0.00	0.00
Transferencias, Asignaciones, Subsidios y Subvenciones, y Pensiones y Jubilaciones	0.00	0.00	0.00	0.00	0.00	0.00
<b>Ingresos Derivados de Financiamiento</b>	<b>0.00</b>	<b>0.00</b>	<b>0.00</b>	<b>0.00</b>	<b>0.00</b>	<b>0.00</b>
Ingresos Derivados de Financiamientos	0.00	0.00	0.00	0.00	0.00	0.00
<b>Total</b>	<b>0.00</b>	<b>0.00</b>	<b>0.00</b>	<b>0.00</b>	<b>0.00</b>	<b>0.00</b>
<b>Ingresos Excedentes</b>						<b>0.00</b>

NO APLICA

CAPG	CG	DESCRIPCIÓN	PRESUPUESTO DE EGRESOS					SUBEJERCICIO
			APROBADO	AMPLIACIONES - REDUCCIONES	MODIFICADO	DEVENGADO	PAGADO	
<b>1000</b>		<b>Servicios Personales.</b>	<b>31,055,862.36</b>	<b>-1,919,845.17</b>	<b>29,136,017.19</b>	<b>27,691,623.62</b>	<b>27,691,623.62</b>	<b>1,444,393.57</b>
	1100	Remuneraciones al Personal de Carácter Permanente.	13,655,040.60	-1,134,097.99	12,520,942.61	11,941,498.27	11,941,498.27	579,444.34
	1300	Remuneraciones Adicionales y Especiales.	9,013,885.24	-53,200.17	8,960,685.07	8,556,925.63	8,556,925.63	403,759.44
	1400	Seguridad Social.	2,812,292.52	-384,759.89	2,427,532.63	2,359,145.82	2,359,145.82	68,386.81
	1500	Otras Prestaciones Sociales y Económicas.	3,288,720.00	-89,996.50	3,198,723.50	3,080,127.00	3,080,127.00	118,596.50
	1700	Pago de Estímulos a Servidores Públicos.	2,285,924.00	-257,790.62	2,028,133.38	1,753,926.90	1,753,926.90	274,206.48
<b>2000</b>		<b>Materiales y Suministros.</b>	<b>6,094,178.98</b>	<b>582,963.62</b>	<b>6,677,142.60</b>	<b>6,350,984.53</b>	<b>6,350,984.53</b>	<b>326,158.07</b>
	2100	Materiales de Administración, Emisión de Documentos y Artículos Oficiales.	157,828.17	-55,894.86	101,933.31	98,324.55	98,324.55	3,608.76
	2200	Alimentos y Utensilios.	4,787,660.56	208,793.74	4,996,454.30	4,949,276.87	4,949,276.87	47,177.43
	2400	Materiales y Artículos de Construcción y de Reparación.	220,444.64	-13,403.75	207,040.89	205,830.76	205,830.76	1,210.13
	2500	Productos Químicos, Farmacéuticos y de Laboratorio.	294,590.64	495,106.46	789,697.10	524,180.20	524,180.20	265,516.90
	2600	Combustibles, Lubricantes y Aditivos.	443,896.56	-83,897.43	359,999.13	359,999.13	359,999.13	0.00
	2700	Vestuario, Blancos, Prendas de Protección y Artículos Deportivos.	25,394.00	-813.80	24,580.20	24,187.20	24,187.20	393.00
	2900	Herramientas, Refacciones y Accesorios Menores.	164,364.41	33,073.26	197,437.67	189,185.82	189,185.82	8,251.85
<b>3000</b>		<b>Servicios Generales.</b>	<b>2,211,593.01</b>	<b>1,177,961.35</b>	<b>3,389,554.36</b>	<b>3,017,382.03</b>	<b>3,017,382.03</b>	<b>372,172.33</b>
	3100	Servicios Básicos.	88,398.99	3,179.38	91,578.37	76,313.07	76,313.07	15,265.30
	3200	Servicios de Arrendamiento.	36,450.73	22,731.93	59,182.66	58,769.21	58,769.21	413.45
	3300	Servicios Profesionales, Científicos, Técnicos y Otros Servicios.	582,480.85	642,020.12	1,224,500.97	1,104,995.74	1,104,995.74	119,505.23
	3400	Servicios Financieros, Bancarios y Comerciales.	36,700.00	-4,800.00	31,900.00	31,900.00	31,900.00	0.00
	3500	Servicios de Instalación, Reparación, Mantenimiento y Conservación.	709,250.05	208,290.51	917,540.56	913,325.41	913,325.41	4,215.15
	3700	Servicios de Traslado y Viáticos.	173,702.97	-63,615.76	110,087.21	106,508.60	106,508.60	3,578.61
	3800	Servicios Oficiales.	1,160.00	-324.80	835.20	835.20	835.20	0.00
	3900	Otros Servicios Generales.	583,449.42	370,479.97	953,929.39	724,734.80	724,734.80	229,194.59
<b>4000</b>		<b>Transferencias, Asignaciones, Subsidios y Otras Ayudas.</b>	<b>0.00</b>	<b>427,504.88</b>	<b>427,504.88</b>	<b>427,504.88</b>	<b>427,504.88</b>	<b>0.00</b>
	4300	Subsidios y Subvenciones.	0.00	427,504.88	427,504.88	427,504.88	427,504.88	0.00



GOBIERNO DEL ESTADO DE CHIAPAS

RAMO O DEPENDENCIA: Coordinación Estatal para el Mejoramiento del Zoológico "Miguel Álvarez del Toro"

ESTADO ANALÍTICO DEL EJERCICIO DEL PRESUPUESTO DE EGRESOS CLASIFICACIÓN POR OBJETO DEL GASTO  
(CAPITULOS Y CONCEPTOS)

DEL 1 DE ENERO AL 31 DE DICIEMBRE DE 2019

(Pesos)

RPA-1

CAPG	CG	DESCRIPCIÓN	PRESUPUESTO DE EGRESOS					SUB EJERCICIO
			APROBADO	AMPLIACIONES - REDUCCIONES	MODIFICADO	DEVENGADO	PAGADO	
5000		Bienes Muebles, Inmuebles e Intangibles.	0.00	447,414.66	447,414.66	307,716.36	307,716.36	139,698.30
	5100	Mobiliario y Equipo de Administración.	0.00	54,998.86	54,998.86	49,599.28	49,599.28	5,399.58
	5600	Maquinaria, Otros Equipos y Herramientas.	0.00	392,415.80	392,415.80	258,117.08	258,117.08	134,298.72
<b>TOTAL DEL GASTO:</b>			<b>39,361,634.35</b>	<b>715,999.34</b>	<b>40,077,633.69</b>	<b>37,795,211.42</b>	<b>37,795,211.42</b>	<b>2,282,422.27</b>



GOBIERNO DEL ESTADO DE CHIAPAS

RAMO O DEPENDENCIA: Coordinación Estatal para el Mejoramiento del Zoológico "Miguel Álvarez del Toro"

ESTADO ANALÍTICO DEL EJERCICIO DEL PRESUPUESTO DE EGRESOS CLASIFICACIÓN ECONÓMICA POR TIPO DE GASTO  
DEL 1 DE ENERO AL 31 DE DICIEMBRE DE 2019

(Pesos)

RPA-2

CONCEPTO	PRESUPUESTO DE EGRESOS					SUBEJERCICIO
	APROBADO	AMPLIACIONES - REDUCCIONES	MODIFICADO	DEVENGADO	PAGADO	
<b>GASTO CORRIENTE</b>	39,361,634.35	-691,787.29	38,669,847.06	36,888,652.13	36,888,652.13	1,781,194.93
<b>GASTO DE CAPITAL</b>	0.00	1,407,786.63	1,407,786.63	906,559.29	906,559.29	501,227.34
<b>AMORTIZACIÓN DE LA DEUDA Y DISMINUCIÓN DE PASIVOS</b>	0.00	0.00	0.00	0.00	0.00	0.00
<b>PENSIONES Y JUBILACIONES</b>	0.00	0.00	0.00	0.00	0.00	0.00
<b>PARTICIPACIONES</b>	0.00	0.00	0.00	0.00	0.00	0.00
<b>TOTAL DEL GASTO:</b>	<b>39,361,634.35</b>	<b>715,999.34</b>	<b>40,077,633.69</b>	<b>37,795,211.42</b>	<b>37,795,211.42</b>	<b>2,282,422.27</b>



**GOBIERNO CONSTITUCIONAL DEL ESTADO DE CHIAPAS**  
 RAMO O DEPENDENCIA: Coordinación Estatal para el Mejoramiento del Zoológico "Miguel Álvarez del Toro"  
**ESTADO ANALÍTICO DEL EJERCICIO DEL PRESUPUESTO DE EGRESOS EN CLASIFICACIÓN**  
**ADMINISTRATIVA/ORGANISMO**  
**DEL 1 DE ENERO AL 31 DE DICIEMBRE DE 2019**  
 (Pesos)

RPA-3

CONCEPTO	PRESUPUESTO DE EGRESOS					SUBEJERCICIO
	APROBADO	AMPLIACIONES - REDUCCIONES	MODIFICADO	DEVENGADO	PAGADO	
<b>TOTAL</b>	<b>39,361,634.35</b>	<b>715,999.34</b>	<b>40,077,633.69</b>	<b>37,795,211.42</b>	<b>37,795,211.42</b>	<b>2,282,422.27</b>
<b>PODER EJECUTIVO</b>	<b>39,361,634.35</b>	<b>715,999.34</b>	<b>40,077,633.69</b>	<b>37,795,211.42</b>	<b>37,795,211.42</b>	<b>2,282,422.27</b>
Coordinación Estatal para el Mejoramiento del Zoológico "Miguel Álvarez del Toro"	39,361,634.35	715,999.34	40,077,633.69	37,795,211.42	37,795,211.42	2,282,422.27







GOBIERNO CONSTITUCIONAL DEL ESTADO DE CHIAPAS  
RAMO O DEPENDENCIA: Coordinación Estatal para el Mejoramiento del Zoológico "Miguel Álvarez del Toro"  
ESTADO ANALÍTICO DEL EJERCICIO DEL PRESUPUESTO DE EGRESOS EN CLASIFICACIÓN  
ADMINISTRATIVA/ENTIDADES  
DEL 1 DE ENERO AL 31 DE DICIEMBRE DE 2019  
(Pesos)

RPA-5

CONCEPTO	PRESUPUESTO DE EGRESOS					SUBEJERCICIO
	APROBADO	AMPLIACIONES - REDUCCIONES	MODIFICADO	DEVENGADO	PAGADO	
ENTIDADES PARAESTATALES Y FIDEICOMISOS NO EMPRESARIALES Y NO FINANCIEROS	NO APLICA					
INSTITUCIONES PÚBLICAS DE SEGURIDAD SOCIAL	NO APLICA					
ENTIDADES PARAESTATALES EMPRESARIALES NO FINANCIERAS CON PARTICIPACION ESTATAL MAYORITARIA	NO APLICA					



GOBIERNO DEL ESTADO DE CHIAPAS

RAMO O DEPENDENCIA: Coordinación Estatal para el Mejoramiento del Zoológico "Miguel Álvarez del Toro"

ESTADO ANALÍTICO DEL EJERCICIO DEL PRESUPUESTO DE EGRESOS CLASIFICACIÓN FUNCIONAL (FINALIDAD Y FUNCIÓN)

DEL 1 DE ENERO AL 31 DE diciembre DE 2019

(Pesos)

RPA-6

FI	FU	CONCEPTO	EGRESOS					SUB EJERCICIO
			APROBADO	AMPLIACIONES - REDUCCIONES	MODIFICADO	DEVENGADO	PAGADO	
2		<b>Desarrollo Social</b>	<b>39,361,634.35</b>	<b>715,999.34</b>	<b>40,077,633.69</b>	<b>37,795,211.42</b>	<b>37,795,211.42</b>	<b>2,282,422.27</b>
	2.1	Protección Ambiental	39,361,634.35	715,999.34	40,077,633.69	37,795,211.42	37,795,211.42	2,282,422.27
<b>TOTAL DEL GASTO:</b>			<b>39,361,634.35</b>	<b>715,999.34</b>	<b>40,077,633.69</b>	<b>37,795,211.42</b>	<b>37,795,211.42</b>	<b>2,282,422.27</b>

**GOBIERNO CONSTITUCIONAL DEL ESTADO DE CHIAPAS**  
**COORDINACIÓN ESTATAL PARA EL MEJORAMIENTO DEL**  
**ZOOLOGICO "MIGUEL ÁLVAREZ DEL TORO"**  
**SISTEMA CONTABLE 2019**

**ENDEUDAMIENTO NETO**

**DEL 1o. DE ENERO AL 31 DE DICIEMBRE DE 2019**

Página 1 de 1  
04/02/2020

Fecha:

IDENTIFICACIÓN DE CRÉDITO O INSTRUMENTO	CONTRATACIÓN/ COLOCACIÓN	AMORTIZACIÓN	ENDEUDAMIENTO NETO
CRÉDITOS BANCARIOS			

TOTAL CRÉDITOS BANCARIOS

OTROS INSTRUMENTOS DE DEUDA

**NO APLICA**

TOTAL OTROS INSTRUMENTOS DE DEUDA

TOTAL



**GOBIERNO CONSTITUCIONAL DEL ESTADO DE CHIAPAS**  
**COORDINACIÓN ESTATAL PARA EL MEJORAMIENTO DEL**  
**ZOOLOGICO "MIGUEL ÁLVAREZ DEL TORO"**  
**SISTEMA CONTABLE 2019**

**INTERESES DE LA DEUDA**

**DEL 1o. DE ENERO AL 31 DE DICIEMBRE DE 2019**

Fecha:

Página 1 de 1  
04/02/2020

IDENTIFICACIÓN DE CRÉDITO O INSTRUMENTO	DEVENGADO	PAGADO
CRÉDITOS BANCARIOS		

TOTAL DE INTERESES DE CRÉDITOS BANCARIOS

OTROS INSTRUMENTOS DE DEUDA
-----------------------------

TOTAL DE INTERESES DE OTROS INSTRUMENTOS DE DEUDA

TOTAL

**NO APLICA**



**GOBIERNO DEL ESTADO DE CHIAPAS**  
**RAMO O DEPENDENCIA: Coordinación Estatal para el Mejoramiento del Zoológico "Miguel Álvarez del Toro"**  
**GASTO POR CATEGORÍA PROGRAMÁTICA**

DEL 1 DE ENERO AL 31 DE DICIEMBRE DE 2019

(Pesos)

RPA-7

CONCEPTO	PRESUPUESTO DE EGRESOS					SUB EJERCICIO
	APROBADO	AMPLIACIONES - REDUCCIONES	MODIFICADO	DEVENGADO	PAGADO	
<b>Programas</b>	<b>39,361,634.35</b>	<b>715,999.34</b>	<b>40,077,633.69</b>	<b>37,795,211.42</b>	<b>37,795,211.42</b>	<b>2,282,422.27</b>
<b>Subsidios: Sector Social y Privado o Entidades Federativas y Municipios</b>	<b>0.00</b>	<b>0.00</b>	<b>0.00</b>	<b>0.00</b>	<b>0.00</b>	<b>0.00</b>
Otros Subsidios	0.00	0.00	0.00	0.00	0.00	0.00
Sujetos a Reglas de Operación	0.00	0.00	0.00	0.00	0.00	0.00
<b>Desempeño de las Funciones</b>	<b>39,361,634.35</b>	<b>715,999.34</b>	<b>40,077,633.69</b>	<b>37,795,211.42</b>	<b>37,795,211.42</b>	<b>2,282,422.27</b>
Específicos	39,361,634.35	715,999.34	40,077,633.69	37,795,211.42	37,795,211.42	2,282,422.27
Funciones de las Fuerzas Armadas (Únicamente Gobierno Federal)	0.00	0.00	0.00	0.00	0.00	0.00
Planeación, seguimiento y evaluación de políticas públicas	0.00	0.00	0.00	0.00	0.00	0.00
Prestación de Servicios Públicos	0.00	0.00	0.00	0.00	0.00	0.00
Promoción y fomento	0.00	0.00	0.00	0.00	0.00	0.00
Provisión de Bienes Públicos	0.00	0.00	0.00	0.00	0.00	0.00
Proyectos de inversión	0.00	0.00	0.00	0.00	0.00	0.00
Regulación y supervisión	0.00	0.00	0.00	0.00	0.00	0.00
<b>Administrativos y de Apoyo</b>	<b>0.00</b>	<b>0.00</b>	<b>0.00</b>	<b>0.00</b>	<b>0.00</b>	<b>0.00</b>
Apoyo a la función pública y al mejoramiento de la gestión	0.00	0.00	0.00	0.00	0.00	0.00
Apoyo al proceso presupuestario y para mejorar la eficiencia institucional	0.00	0.00	0.00	0.00	0.00	0.00
Operaciones ajenas	0.00	0.00	0.00	0.00	0.00	0.00
<b>Compromisos</b>	<b>0.00</b>	<b>0.00</b>	<b>0.00</b>	<b>0.00</b>	<b>0.00</b>	<b>0.00</b>
Desastres Naturales	0.00	0.00	0.00	0.00	0.00	0.00
Obligaciones de cumplimiento de resolución jurisdiccional	0.00	0.00	0.00	0.00	0.00	0.00
<b>Obligaciones</b>	<b>0.00</b>	<b>0.00</b>	<b>0.00</b>	<b>0.00</b>	<b>0.00</b>	<b>0.00</b>
Aportaciones a fondos de estabilización	0.00	0.00	0.00	0.00	0.00	0.00
Aportaciones a fondos de inversión y reestructura de pensiones	0.00	0.00	0.00	0.00	0.00	0.00
Aportaciones a la seguridad social	0.00	0.00	0.00	0.00	0.00	0.00
Pensiones y jubilaciones	0.00	0.00	0.00	0.00	0.00	0.00
<b>Programas de Gasto Federalizado (Gobierno Federal)</b>	<b>0.00</b>	<b>0.00</b>	<b>0.00</b>	<b>0.00</b>	<b>0.00</b>	<b>0.00</b>
Gasto Federalizado	0.00	0.00	0.00	0.00	0.00	0.00
<b>Participaciones a entidades federativas y municipios</b>	<b>0.00</b>	<b>0.00</b>	<b>0.00</b>	<b>0.00</b>	<b>0.00</b>	<b>0.00</b>
<b>Costo financiero, deuda o apoyos a deudores y ahorradores de la banca</b>	<b>0.00</b>	<b>0.00</b>	<b>0.00</b>	<b>0.00</b>	<b>0.00</b>	<b>0.00</b>
<b>Adeudos de ejercicios fiscales anteriores</b>	<b>0.00</b>	<b>0.00</b>	<b>0.00</b>	<b>0.00</b>	<b>0.00</b>	<b>0.00</b>
<b>TOTAL DEL GASTO:</b>	<b>39,361,634.35</b>	<b>715,999.34</b>	<b>40,077,633.69</b>	<b>37,795,211.42</b>	<b>37,795,211.42</b>	<b>2,282,422.27</b>



Gobierno Constitucional del Estado de Chiapas  
Coordinación Estatal para el Mejoramiento del Zoológico Miguel Álvarez del Toro

Programas y Proyectos de Inversión  
del 1 de Enero al 31 de Diciembre del 2019

PP	Programa Presupuestario / Proyecto Estratégico	Municipio / Cobertura	Presupuesto de Egresos				Avance % Devengado/ Modificado
			Aprobado	Modificado	Devengado	Pagado	

NO APLICA

---



**GOBIERNO CONSTITUCIONAL DEL ESTADO DE CHIAPAS**
**SECRETARÍA DE HACIENDA  
 PRESUPUESTO DE EGRESOS 2019**
**AVANCE DE CUMPLIMIENTO DE INDICADORES ESTRATÉGICOS  
 ENERO - DICIEMBRE**
**Organismo Público:** 2.1.1.1.1.321 Coordinación Estatal para el Mejoramiento del Zoológico "Miguel Álvarez del Toro"

Misión				
Impulsar acciones de conservación de la fauna nativa del Estado, con especial énfasis en las especies amenazadas y su entorno; ofreciendo un espacio de recreación, educación, investigación y exhibición de fauna local; así como coordinar acciones en materia de capacitación, promoción y asistencia para el correcto estudio, manejo y protección de la fauna nativa; beneficiando directa e indirectamente a la población del estado de Chiapas y visitantes del zoológico, con el propósito de sensibilizar y generar conciencia social, en beneficio de la naturaleza y sus diversas formas de vida.				

Visión				
Consolidarnos como el organismo líder de la región sur - sureste, en el manejo responsable de la fauna nativa del Estado en condiciones controladas; así como un centro de educación, recreación, investigación y conservación de la fauna, donde se promueva la integración familiar a través del esparcimiento y la convivencia; apoyado en una infraestructura y servicio de excelencia, con personal altamente calificado así como el apoyo comprometido de la sociedad, basado en el valor de la sustentabilidad.				

COMPORTAMIENTO DEL EJERCICIO DEL GASTO					Aprobado (A)	Modificado (B)	Devengado (C)	% Devengado C/B
Fin	F	SF	SSF	Descripción				
<b>TOTALES</b>					<b>39,361,634.35</b>	<b>40,077,633.69</b>	<b>37,795,211.42</b>	<b>94.30</b>
2				Desarrollo Social	39,361,634.35	40,077,633.69	37,795,211.42	94.30
	1			Protección Ambiental	39,361,634.35	40,077,633.69	37,795,211.42	94.30
		5		Protección de la Diversidad Biológica y del Paisaje	34,706,809.45	35,677,112.90	33,797,463.26	94.73
			1	Protección de la Diversidad Biológica y del Paisaje	34,706,809.45	35,677,112.90	33,797,463.26	94.73
		6		Otros de Protección Ambiental	4,654,824.90	4,400,520.79	3,997,748.16	90.85
			1	Otros de Protección Ambiental	4,654,824.90	4,400,520.79	3,997,748.16	90.85

Objetivos de Desarrollo Sostenible	
Clave	Descripción
15	Proteger, restablecer y promover el uso sostenible de los ecosistemas terrestres, gestionar los bosques de forma sostenible, luchar contra desertificación, detener e invertir la degradación de las tierras y poner freno a la pérdida de diversidad biológica.

Metas de los Objetivos de Desarrollo Sostenible		
ODS	No. Meta	Descripción
15	01	Proteger, restablecer y promover el uso sostenible de los ecosistemas terrestres, gestionar los bosques de forma sostenible, luchar contra desertificación, detener e invertir la degradación de las tierras y poner freno a la pérdida de diversidad biológica. De aquí a 2020, asegurar la conservación, el restablecimiento y el uso sostenible de los ecosistemas terrestres y los ecosistemas interiores de agua dulce y sus servicios, en particular los bosques, los humedales, las montañas y las zonas áridas, en consonancia con las obligaciones contraídas en virtud de acuerdos internacionales

Objetivos del Plan Nacional		
Eje	Objetivo	Descripción
2	05	Bienestar. Garantizar el derecho a un medio ambiente sano con enfoque de sostenibilidad de los ecosistemas, la biodiversidad, el patrimonio y los paisajes bioculturales.



**GOBIERNO CONSTITUCIONAL DEL ESTADO DE CHIAPAS**  
**SECRETARÍA DE HACIENDA**  
**PRESUPUESTO DE EGRESOS 2019**

**AVANCE DE CUMPLIMIENTO DE INDICADORES ESTRATÉGICOS**  
**ENERO - DICIEMBRE**

**Organismo Público:** 2.1.1.1.1.321 Coordinación Estatal para el Mejoramiento del Zoológico "Miguel Álvarez del Toro"

Objetivos del Plan Estatal				
Eje	Tema	Pol. Púb.	Objetivo	Descripción
5	1	01	01	Biodiversidad y Desarrollo Sustentable. Biodiversidad. Protección de la diversidad biológica. Disminuir la pérdida de la biodiversidad.

Estrategias del Plan Estatal		
Clave Alineación PED	No. Est.	Descripción
510101	01	Fortalecer la conservación de las especies nativas.

Programa Sectorial		
Programa	Clave Alineación	Descripción
S	205510101	En Construcción.

Objetivos Estratégicos		
No. Obj.	Clave Alineación	Descripción
1	205510101S	Constituirse en un centro de conservación ex situ que contribuya con el sostenimiento y aumento de individuos de especies amenazadas.
2	205510101S	Fortalecer la pertenencia de la fauna nativa, desarrollando estrategias educativas orientadas hacia la divulgación conservacionista en todos los estratos sociales.

**GOBIERNO CONSTITUCIONAL DEL ESTADO DE CHIAPAS**
**SECRETARÍA DE HACIENDA  
 PRESUPUESTO DE EGRESOS 2019**
**AVANCE DE CUMPLIMIENTO DE INDICADORES ESTRATÉGICOS  
 ENERO - DICIEMBRE**
**Organismo Público:** 2.1.1.1.1.321 Coordinación Estatal para el Mejoramiento del Zoológico "Miguel Álvarez del Toro"

Indicadores Estratégicos														
No. Obj	No. Ind	Tipo y Dimensión	Unidad de Medida	Nombre del Indicador	Descripción Cualitativa (Numerador / Denominador)	Año y Valor de Línea Base	Denominador ( A )	Total Numerador	Programado ( B )				Avances	
									Modificado ( C )				Efic. del Ejer. D/C	Meta Indic. D/A
									Alcanzado ( D )					
									Trimestres					
				I	II	III	IV							
1	1	Estratégico Eficacia	Especie	Porcentaje de especies de fauna en proceso de reproducción.	Número de especies de fauna en reproducción en cautiverio. / Total de especies de fauna endémicas del Estado.	2019	43.00	43.00	8.00	8.00	20.00	7.00	55.81%	55.81%
								43.00	8.00	8.00	20.00	7.00		
								24.00	4.00	8.00	10.00	2.00		
2	1	Gestión Eficacia	Asesoría	Porcentaje de asesorías a unidades de manejo de vida silvestre (UMAS) en materia de conservación y reproducción de fauna nativa.	Número de asesorías a UMAS para la conservación de la fauna. / Total de asesorías a UMAS para la conservación de la fauna programadas.	2019	24.00	24.00	5.00	5.00	7.00	7.00	75.00%	75.00%
								24.00	5.00	5.00	7.00	7.00		
								18.00	5.00	1.00	7.00	5.00		
2	2	Gestión Eficacia	Capacitación	Porcentaje de capacitación a universitarios en materia de conservación y preservación de especies nativas.	Número de capacitaciones a universitarios sobre la conservación de especies. / Total de capacitaciones a universitarios sobre la conservación de especies programados.	2019	34.00	34.00	10.00	8.00	10.00	6.00	202.94%	202.94%
								34.00	10.00	8.00	10.00	6.00		
								69.00	9.00	9.00	13.00	38.00		
<b>Productos y Servicios</b>							<b>Cientes y Usuarios</b>							
Exhibición de la fauna del Estado de Chiapas, asesorías a Unidades de Manejo de Vida Silvestre (UMAS) y a Universidades, reproducción de fauna chiapaneca en peligro de extinción e implementación de talleres de educación ambiental.							Sector público y privado, nacional e internacional.							

**GOBIERNO CONSTITUCIONAL DEL ESTADO DE CHIAPAS**  
**COORDINACIÓN ESTATAL PARA EL MEJORAMIENTO DEL**  
**ZOOLOGICO "MIGUEL ÁLVAREZ DEL TORO"**  
**SISTEMA CONTABLE 2019**

**INDICADORES DE POSTURA FISCAL / CON RECURSOS DEL EJERCICIO**

**DEL 1o. DE ENERO AL 31 DE DICIEMBRE DE 2019**

Fecha: Página 1 de 1  
04/02/2020

CONCEPTO	ESTIMADO	DEVENGADO	PAGADO
<b>I. Ingresos Presupuestarios</b>	<b>0.00</b>	<b>0.00</b>	<b>0.00</b>
Ingresos del Gobierno de la Entidad Federativa	0.00	0.00	0.00
Ingresos del Sector Paraestatal	0.00	0.00	0.00
<b>II. Egresos Presupuestarios</b>	<b>0.00</b>	<b>0.00</b>	<b>0.00</b>
Egresos del Gobierno de la Entidad Federativa	0.00	0.00	0.00
Egresos del Sector Paraestatal	0.00	0.00	0.00
<b>III. Balance Presupuestario (Superávit o Déficit) (III = I - II)</b>	<b>0.00</b>	<b>0.00</b>	<b>0.00</b>

CONCEPTO	ESTIMADO	DEVENGADO	PAGADO
<b>III. Balance Presupuestario (Superávit o Déficit)</b>	<b>0.00</b>	<b>0.00</b>	<b>0.00</b>
<b>IV. Intereses, Comisiones y Gastos de la Deuda</b>	<b>0.00</b>	<b>0.00</b>	<b>0.00</b>
<b>V. Balance Primario (Superávit o Déficit) (V = III - IV)</b>	<b>0.00</b>	<b>0.00</b>	<b>0.00</b>

CONCEPTO	ESTIMADO	DEVENGADO	PAGADO
<b>A. Financiamiento</b>	<b>0.00</b>	<b>0.00</b>	<b>0.00</b>
<b>B. Amortización de la Deuda</b>	<b>0.00</b>	<b>0.00</b>	<b>0.00</b>
<b>C. Endeudamiento o Desendeudamiento (C= A - B)</b>	<b>0.00</b>	<b>0.00</b>	<b>0.00</b>

**NO APLICA**



**GOBIERNO CONSTITUCIONAL DEL ESTADO DE CHIAPAS**  
**COORDINACIÓN ESTATAL PARA EL MEJORAMIENTO DEL**  
**ZOOLOGICO "MIGUEL ÁLVAREZ DEL TORO"**  
**SISTEMA CONTABLE 2019**

**RELACIÓN DE CUENTAS BANCARIAS PRODUCTIVAS ESPECÍFICAS**

**DEL 1o. DE ENERO AL 31 DE DICIEMBRE DE 2019**

Página 1 de 1

Fecha:

07/02/2020

FONDO, PROGRAMA O CONVENIO	DATOS DE LA CUENTA BANCARIA		
	INSTITUCIÓN BANCARIA	NÚMERO DE CUENTA	TIPO DE CUENTA

**NO APLICA**

**GOBIERNO CONSTITUCIONAL DEL ESTADO DE CHIAPAS  
COORDINACIÓN ESTATAL PARA EL MEJORAMIENTO DEL  
ZOOLOGICO "MIGUEL ÁLVAREZ DEL TORO"  
SISTEMA CONTABLE 2019**

**RELACIÓN DE ESQUEMAS BURSÁTILES Y COBERTURAS FINANCIERAS  
DEL 1o. DE ENERO AL 31 DE DICIEMBRE DE 2019**

Página 1 de 1  
Fecha: 04/02/2020

**RELACIÓN DE ESQUEMAS BURSÁTILES Y DE COBERTURAS FINANCIERAS**

---

**NO APLICA**



**GOBIERNO CONSTITUCIONAL DEL ESTADO DE CHIAPAS**  
**COORDINACIÓN ESTATAL PARA EL MEJORAMIENTO DEL**  
**ZOOLOGICO "MIGUEL ÁLVAREZ DEL TORO"**  
**SISTEMA CONTABLE 2019**

**FORMATO DEL EJERCICIO Y DESTINO DE GASTO FEDERALIZADO Y REINTEGROS**

**DEL 1o. DE ENERO AL 31 DE DICIEMBRE DE 2019**

Fecha: Página 1 de 1  
31/12/2019

Programa o Fondo	Destino de los Recursos	Ejercicio		Reintegro
		DEVENGADO	PAGADO	

**NO APLICA**

**ESTADO DE SITUACIÓN FINANCIERA DETALLADO**  
**Al 31 DE DICIEMBRE DEL 2018 Y AL 31 DE DICIEMBRE DEL 2019**

Concepto	31 de diciembre de 2019	31 de diciembre de 2018	Concepto	31 de diciembre de 2019	31 de diciembre de 2018
<b>ACTIVO</b>			<b>PASIVO</b>		
<b>Activo Circulante</b>			<b>Pasivo Circulante</b>		
<b>Efectivo y Equivalentes</b>	<b>2,979,094.70</b>	<b>2,209,508.28</b>	<b>Cuentas por Pagar a Corto Plazo</b>	<b>852,377.21</b>	<b>1,112,832.65</b>
Efectivo			Servicios Personales por Pagar a Corto Plazo	96,750.58	1,085,327.10
Bancos/Tesorería			Proveedores por Pagar a Corto Plazo	670,885.00	
Bancos/Dependencias y Otros	2,304.45	2.15	Contratistas por Obras Públicas por Pagar a Corto Plazo		
Inversiones Temporales (Hasta 3 Meses)			Participaciones y Aportaciones por Pagar a Corto Plazo		
Fondos con Afectación Específica	2,976,790.25	2,209,506.13	Transferencias Otorgadas por Pagar a Corto Plazo		
Depósitos de Fondos de Terceros en Garantía y/o Administración			Intereses, Comisiones y Otros Gastos de la Deuda Pública por Pagar a Corto Plazo		
Otros Efectivos y Equivalentes			Retenciones y Contribuciones por Pagar a Corto Plazo		
<b>Derechos a Recibir Efectivo o Equivalentes</b>	<b>0.00</b>	<b>45.55</b>	Devoluciones de la Ley de Ingresos por Pagar a Corto Plazo		
Inversiones Financieras de Corto Plazo			Otras Cuentas por Pagar a Corto Plazo	84,741.63	27,505.55
Cuentas por Cobrar a Corto Plazo		45.55	<b>Documentos por Pagar a Corto Plazo</b>	<b>0.00</b>	<b>0.00</b>
Deudores Diversos por Cobrar a Corto Plazo			Documentos Comerciales por Pagar a Corto Plazo		
Ingresos por Recuperar a Corto Plazo			Documentos con Contratistas por Obras Públicas por Pagar a Corto Plazo		
Deudores por Anticipos de la Tesorería a Corto Plazo			Otros Documentos por Pagar a Corto Plazo		
Préstamos Otorgados a Corto Plazo			<b>Porción a Corto Plazo de la Deuda Pública a Largo Plazo</b>	<b>0.00</b>	<b>0.00</b>
Otros Derechos a Recibir Efectivo o Equivalentes a Corto Plazo			Porción a Corto Plazo de la Deuda Pública		
<b>Derechos a Recibir Bienes o Servicios</b>	<b>0.00</b>	<b>0.00</b>	Porción a Corto Plazo de Arrendamiento Financiero		
Anticipos a Proveedores por Adquisición de Bienes y Prestación de Servicios a Corto Plazo			<b>Títulos y Valores a Corto Plazo</b>	<b>0.00</b>	<b>0.00</b>
Anticipo a Proveedores por Adquisición de Bienes Inmuebles y Muebles a Corto Plazo			<b>Pasivos Diferidos a Corto Plazo</b>	<b>0.00</b>	<b>0.00</b>
Anticipo a Proveedores por Adquisición de Bienes Intangibles a Corto Plazo			Ingresos Cobrados por Adelantado a Corto Plazo		
Anticipo a Contratistas por Obras Públicas a Corto Plazo			Intereses Cobrados por Adelantado a Corto Plazo		
Otros Derechos a Recibir Bienes o Servicios a Corto Plazo			Otros Pasivos Diferidos a Corto Plazo		
<b>Inventarios</b>	<b>0.00</b>	<b>0.00</b>	<b>Fondos y Bienes de Terceros en Garantía y/o Administración a Corto Plazo</b>	<b>0.00</b>	<b>0.00</b>
Inventario de Mercancías para Venta			Fondos en Garantía a Corto Plazo		
Inventario de Mercancías Terminadas			Fondos en Administración a Corto Plazo		
Inventario de Mercancías en Proceso de Elaboración			Fondos Contingentes a Corto Plazo		
Inventario de Materias Primas, Materiales y Suministros para Producción			Fondos de Fideicomisos, Mandatos y Contratos Análogos a Corto Plazo		
Bienes en Tránsito			Otros Fondos de Terceros en Garantía y/o Administración a Corto Plazo		
<b>Almacenes</b>	<b>0.00</b>	<b>0.00</b>	Valores y Bienes en Garantía a Corto Plazo		
<b>Estimación por Pérdida o Deterioro de Activos Circulantes</b>	<b>0.00</b>	<b>0.00</b>	<b>Provisiones a Corto Plazo</b>	<b>0.00</b>	<b>0.00</b>
Estimaciones para Cuentas Incobrables por Derechos a Recibir Efectivo o Equivalentes			Provisión para Demandas y Juicios a Corto Plazo		
Estimación por Deterioro de Inventarios			Provisión para Contingencias a Corto Plazo		
<b>Otros Activos Circulantes</b>	<b>0.00</b>	<b>0.00</b>	Otras Provisiones a Corto Plazo		
Valores en Garantía			<b>Otros Pasivos a Corto Plazo</b>	<b>0.00</b>	<b>0.00</b>
Bienes en Garantía (excluye depósitos de fondos)			Ingresos por Clasificar		
Bienes Derivados de Embargos, Decomisos, Aseguramientos y Dación en Pago			Recaudación por Participar		
Adquisición con Fondos de Terceros			Otros Pasivos Circulantes		
<b>Total de Activos Circulantes</b>	<b>2,979,094.70</b>	<b>2,209,553.83</b>	<b>Total de Pasivos Circulantes</b>	<b>852,377.21</b>	<b>1,112,832.65</b>
<b>Activo No Circulante</b>			<b>Pasivo No Circulante</b>		
<b>Inversiones Financieras a Largo Plazo</b>			<b>Cuentas por Pagar a Largo Plazo</b>		
Derechos a Recibir Efectivo o Equivalentes a Largo Plazo	51.00	51.00	Documentos por Pagar a Largo Plazo		
Bienes Inmuebles, Infraestructura y Construcciones en Proceso			Deuda Pública a Largo Plazo		
Bienes Muebles	5,166,668.38	4,917,164.96	<b>Pasivos Diferidos a Largo Plazo</b>	<b>963,208.42</b>	
Activos Intangibles	5,329.00	5,329.00	Fondos y Bienes de Terceros en Garantía y/o Administración a Largo Plazo		
Depreciación, Deterioro y Amortización Acumulada de Bienes			Provisiones a Largo Plazo		
Activos Diferidos	156,406.22	717,151.07	<b>Total de Pasivos No Circulantes</b>	<b>963,208.42</b>	<b>0.00</b>
Estimación por Pérdida o Deterioro de Activos no Circulantes			<b>Total del Pasivo</b>	<b>1,815,585.63</b>	<b>1,112,832.65</b>
Otros Activos no Circulantes			<b>HACIENDA PÚBLICA / PATRIMONIO</b>		
<b>Total de Activos No Circulantes</b>	<b>5,328,454.60</b>	<b>5,639,696.03</b>	<b>Hacienda Pública/Patrimonio Contribuido</b>	<b>13,920.00</b>	<b>13,920.00</b>
<b>Total del Activo</b>	<b>8,307,549.30</b>	<b>7,849,249.86</b>	Aportaciones		
			Donaciones de Capital	13,920.00	13,920.00
			Actualización de la Hacienda Pública/Patrimonio		
			<b>Hacienda Pública/Patrimonio Generado</b>	<b>6,478,043.67</b>	<b>6,722,497.21</b>
			Resultados del Ejercicio (Ahorro/Desahorro)	2,531,925.39	1,999,823.80
			Resultados de Ejercicios Anteriores	3,946,118.28	4,722,673.41
			Revalúos		
			Reservas		
			Rectificaciones de Resultados de Ejercicios Anteriores		
			<b>Exceso o Insuficiencia en la Actualización de la Hacienda Pública/Patrimonio</b>	<b>0.00</b>	<b>0.00</b>
			Resultado por Posición Monetaria		
			Resultado por Tenencia de Activos no Monetarios		
<b>Total de Activos No Circulantes</b>	<b>5,328,454.60</b>	<b>5,639,696.03</b>	<b>Total Hacienda Pública/Patrimonio</b>	<b>6,491,963.67</b>	<b>6,736,417.21</b>
<b>Total del Activo</b>	<b>8,307,549.30</b>	<b>7,849,249.86</b>	<b>Total del Pasivo y Hacienda Pública/Patrimonio</b>	<b>8,307,549.30</b>	<b>7,849,249.86</b>

**COORDINACIÓN ESTATAL PARA EL MEJORAMIENTO DEL  
 ZOOLOGICO "MIGUEL ÁLVAREZ DEL TORO"  
 SISTEMA CONTABLE 2019**
**INFORME ANALÍTICO DE LA DEUDA PÚBLICA Y OTROS PASIVOS  
 DEL 1o. DE ENERO AL 31 DE DICIEMBRE DE 2019**

Página 1 de 1

Fecha: 04/02/2020

LDF-2

Denominación de la Deuda Pública y Otros Pasivos	Saldo al 31 de diciembre de 2018	Disposiciones del Período	Amortizaciones del Período	Revaluaciones, Reclasificaciones y Otros Ajustes	Saldo Final del Período	Pago de Intereses del Período	Pago de Comisiones y demás costos asociados durante el Período
<b>Deuda Pública</b>	0.00	0.00	0.00	0.00	0.00	0.00	0.00
<b>Corto Plazo</b>	0.00	0.00	0.00	0.00	0.00	0.00	0.00
Instituciones de Crédito							
Títulos y Valores							
Arrendamientos Financieros							
<b>Largo Plazo</b>	0.00	0.00	0.00	0.00	0.00		
Instituciones de Crédito							
Títulos y Valores							
Arrendamientos Financieros							
<b>Otros Pasivos</b>	1,112,832.65				1,815,585.63		
<b>Total de la Deuda Pública y Otros Pasivos</b>	1,112,832.65	0.00	0.00	0.00	1,815,585.63	0.00	0.00

**Deuda Contingente (Informativo)**
**Valor de Instrumentos Bono Cupón Cero (Informativo)**

 Instrumento Bono Cupón Cero 1, Banobras  
 Instrumento Bono Cupón Cero 2, Banobras

Obligaciones a Corto Plazo	Monto Contratado	Plazo Pactado	Tasa de Interés	Comisiones y Costos Relacionados	Tasa Efectiva
<b>Obligaciones a Corto Plazo (Informativo)</b>					



**GOBIERNO CONSTITUCIONAL DEL ESTADO DE CHIAPAS**  
**COORDINACIÓN ESTATAL PARA EL MEJORAMIENTO DEL**  
**ZOOLOGICO "MIGUEL ÁLVAREZ DEL TORO"**  
**SISTEMA CONTABLE 2019**

**INFORME ANALÍTICO DE OBLIGACIONES DIFERENTES DE FINANCIAMIENTOS**

**DEL 1o. DE ENERO AL 31 DE DICIEMBRE DE 2019**

Fecha:

Página 1 de 1

04/02/2020

LDF-3

DENOMINACIÓN DE LAS OBLIGACIONES DIFERENTES DE FINANCIAMIENTO	FECHA DEL CONTRATO	FECHA DE INICIO DE OPERACIÓN DEL PROYECTO	FECHA DE VENCIMIENTO	MONTO DE LA INVERSIÓN PACTADO	PLAZO PACTADO	MONTO PROMEDIO MENSUAL DEL PAGO DE LA CONTRAPRESTACIÓN	MONTO PROMEDIO MENSUAL DEL PAGO DE LA CONTRAPRESTACIÓN CORRESPONDIENTE AL PAGO DE INVERSIÓN	MONTO PAGADO DE LA INVERSIÓN AL 31 DE DICIEMBRE DE 2019	MONTO PAGADO DE LA INVERSIÓN ACTUALIZADO AL 31 DE DICIEMBRE DE 2019	SALDO PENDIENTE POR PAGAR DE LA INVERSIÓN AL 31 DE DICIEMBRE DE 2019
---	--------------------	---	----------------------	-------------------------------	---------------	--	---	---	---	--

**APP'S**

- APP 1
- APP 2
- APP 3
- APP XX

**Otros instrumentos**

- Otro instrumento 1
- Otro instrumento 2
- Otro instrumento 3
- Otro instrumento XX

**Total de Obligaciones Diferentes de Financiamiento**



**NO APLICA**

**GOBIERNO CONSTITUCIONAL DEL ESTADO DE CHIAPAS**  
**COORDINACIÓN ESTATAL PARA EL MEJORAMIENTO DEL ZOOLOGICO "MIGUEL**  
**ÁLVAREZ DEL TORO"**  
**SISTEMA CONTABLE 2019**

**BALANCE PRESUPUESTARIO**  
**DEL 1o. DE ENERO AL 31 DE DICIEMBRE DE 2019**

Fecha: 19/02/2020

**LDL 4**

CONCEPTO	ESTIMADO/APROBADO	DEVENGADO	RECAUDADO/PAGADO
<b>Ingresos Totales</b>	<b>0.00</b>	<b>0.00</b>	<b>0.00</b>
Ingresos de Libre Disposición	0.00	0.00	0.00
Transferencias Federales Etiquetadas	0.00	0.00	0.00
Financiamiento Neto	0.00	0.00	0.00
<b>Egresos Presupuestarios</b>	<b>0.00</b>	<b>0.00</b>	<b>0.00</b>
Gasto No Etiquetado (sin incluir Amortización de la Deuda Pública)	0.00	0.00	0.00
Gasto Etiquetado (sin incluir Amortización de la Deuda Pública)	0.00	0.00	0.00
<b>Remanentes del Ejercicio Anterior</b>		<b>0.00</b>	<b>0.00</b>
Remanentes de Ingresos de Libre Disposición aplicados en el periodo		0.00	0.00
Remanentes de Transferencias Federales Etiquetadas aplicados en el periodo		0.00	0.00
<b>Balance Presupuestario</b>	<b>0.00</b>	<b>0.00</b>	<b>0.00</b>
<b>Balance Presupuestario sin Financiamiento Neto</b>	<b>0.00</b>	<b>0.00</b>	<b>0.00</b>
<b>Balance Presupuestario sin Financiamiento Neto y sin Remanentes del Ejercicio Anterior</b>	<b>0.00</b>	<b>0.00</b>	<b>0.00</b>

CONCEPTO	APROBADO	DEVENGADO	PAGADO
<b>Intereses, Comisiones y Gastos de la Deuda</b>	<b>0.00</b>	<b>0.00</b>	<b>0.00</b>
Intereses, Comisiones y Gastos de la Deuda con Gasto No Etiquetado	0.00	0.00	0.00
Intereses, Comisiones y Gastos de la Deuda con Gasto Etiquetado	0.00	0.00	0.00
<b>Balance Primario</b>	<b>0.00</b>	<b>0.00</b>	<b>0.00</b>

CONCEPTO	ESTIMADO/APROBADO	DEVENGADO	RECAUDADO/PAGADO
<b>Financiamiento</b>	<b>0.00</b>	<b>0.00</b>	<b>0.00</b>
Financiamiento con Fuente de Pago de Ingresos de Libre Disposición	0.00	0.00	0.00
Financiamiento con Fuente de Pago de Transferencias Federales Etiquetadas	0.00	0.00	0.00
<b>Amortización de la Deuda</b>	<b>0.00</b>	<b>0.00</b>	<b>0.00</b>
Amortización de la Deuda Pública con Gasto No Etiquetado	0.00	0.00	0.00
Amortización de la Deuda Pública con Gasto Etiquetado	0.00	0.00	0.00
<b>Financiamiento Neto</b>	<b>0.00</b>	<b>0.00</b>	<b>0.00</b>

CONCEPTO	ESTIMADO/APROBADO	DEVENGADO	RECAUDADO/PAGADO
Ingresos de Libre Disposición	0.00	0.00	0.00
Financiamiento Neto con Fuente de Pago de Ingresos de Libre Disposición	0.00	0.00	0.00
Financiamiento con Fuente de Pago de Ingresos de Libre Disposición	0.00	0.00	0.00
Amortización de la Deuda Pública con Gasto No Etiquetado	0.00	0.00	0.00
Gasto No Etiquetado ( sin incluir amortización de la Deuda Pública)	0.00	0.00	0.00
Remanentes de Ingresos de Libre Disposición aplicados en el periodo		0.00	0.00
<b>Balance Presupuestario de Recursos Disponibles</b>	<b>0.00</b>	<b>0.00</b>	<b>0.00</b>
<b>Balance Presupuestario de Recursos Disponibles sin Financiamiento Neto</b>	<b>0.00</b>	<b>0.00</b>	<b>0.00</b>

CONCEPTO	ESTIMADO/APROBADO	DEVENGADO	RECAUDADO/PAGADO
Transferencias Federales Etiquetadas	0.00	0.00	0.00
Financiamiento Neto con fuente de Pago de Transferencias Federales Etiquetadas	0.00	0.00	0.00
Financiamiento con Fuente de Pago de Transferencias Federales Etiquetadas	0.00	0.00	0.00
Amortización de la Deuda Pública con Gasto Etiquetado	0.00	0.00	0.00
Gasto Etiquetado ( sin incluir Amortización de la Deuda)	0.00	0.00	0.00
Remanentes de Transferencias Federales Etiquetadas aplicados en el periodo		0.00	0.00
<b>Balance Presupuestario de Recursos Etiquetados</b>	<b>0.00</b>	<b>0.00</b>	<b>0.00</b>
<b>Balance Presupuestario de Recursos Etiquetados sin Financiamiento Neto</b>	<b>0.00</b>	<b>0.00</b>	<b>0.00</b>

NO APLICA

RUBRO DE INGRESOS	INGRESO					DIFERENCIA
	ESTIMADO	AMPLIACIONES Y REDUCCIONES	MODIFICADO	DEVENGADO	RECAUDADO	
<b>Ingresos de Libre Disposición</b>						
Impuestos	0.00	0.00	0.00	0.00	0.00	0.00
Cuotas y Aportaciones de Seguridad Social	0.00	0.00	0.00	0.00	0.00	0.00
Contribuciones de Mejoras	0.00	0.00	0.00	0.00	0.00	0.00
Derechos	0.00	0.00	0.00	0.00	0.00	0.00
Productos	0.00	0.00	0.00	0.00	0.00	0.00
Aprovechamientos	0.00	0.00	0.00	0.00	0.00	0.00
Ingresos por Venta de Bienes y Prestación de Servicios	0.00	0.00	0.00	0.00	0.00	0.00
Participaciones	<b>0.00</b>	<b>0.00</b>	<b>0.00</b>	<b>0.00</b>	<b>0.00</b>	<b>0.00</b>
Fondo General de Participaciones	0.00	0.00	0.00	0.00	0.00	0.00
Fondo de Fomento Municipal	0.00	0.00	0.00	0.00	0.00	0.00
Fondo de Fiscalización y Recaudación	0.00	0.00	0.00	0.00	0.00	0.00
Fondo de Compensación	0.00	0.00	0.00	0.00	0.00	0.00
Fondo de Extracción de Hidrocarburos	0.00	0.00	0.00	0.00	0.00	0.00
Impuesto Especial Sobre Producción y Servicios	0.00	0.00	0.00	0.00	0.00	0.00
0.136% de la Recaudación Federal Participable	0.00	0.00	0.00	0.00	0.00	0.00
3.17% Sobre Extracción de Petróleo	0.00	0.00	0.00	0.00	0.00	0.00
Gasolinas y Diésel	0.00	0.00	0.00	0.00	0.00	0.00
Fondo del Impuesto Sobre la Renta	0.00	0.00	0.00	0.00	0.00	0.00
Fondo de Estabilización de los Ingresos de las Entidades Federativas	0.00	0.00	0.00	0.00	0.00	0.00
Incentivos Derivados de la Colaboración Fiscal	<b>0.00</b>	<b>0.00</b>	<b>0.00</b>	<b>0.00</b>	<b>0.00</b>	<b>0.00</b>
Tenencia o Uso de Vehículos	0.00	0.00	0.00	0.00	0.00	0.00
Fondo de Compensación ISAN	0.00	0.00	0.00	0.00	0.00	0.00
Impuesto Sobre Automóviles Nuevos	0.00	0.00	0.00	0.00	0.00	0.00
Fondo de Compensación de Repecos-Intermedios	0.00	0.00	0.00	0.00	0.00	0.00
Otros Incentivos Económicos	0.00	0.00	0.00	0.00	0.00	0.00
Transferencias y Asignaciones	<b>0.00</b>	<b>0.00</b>	<b>0.00</b>	<b>0.00</b>	<b>0.00</b>	<b>0.00</b>
Convenios	<b>0.00</b>	<b>0.00</b>	<b>0.00</b>	<b>0.00</b>	<b>0.00</b>	<b>0.00</b>
Otros Convenios y Subsidios	0.00	0.00	0.00	0.00	0.00	0.00
Otros Ingresos de Libre Disposición	<b>0.00</b>	<b>0.00</b>	<b>0.00</b>	<b>0.00</b>	<b>0.00</b>	<b>0.00</b>
Participaciones en Ingresos Locales	0.00	0.00	0.00	0.00	0.00	0.00
Otros Ingresos de Libre Disposición	0.00	0.00	0.00	0.00	0.00	0.00
<b>Total Ingresos de Libre Disposición</b>	<b>0.00</b>	<b>0.00</b>	<b>0.00</b>	<b>0.00</b>	<b>0.00</b>	
<b>Ingresos Excedentes de Ingresos de Libre Disposición</b>						<b>0.00</b>
<b>Transferencias Federales Etiquetadas</b>						
Aportaciones	<b>0.00</b>	<b>0.00</b>	<b>0.00</b>	<b>0.00</b>	<b>0.00</b>	<b>0.00</b>
Fondo de Aportaciones para la Nómina Educativa y Gasto Operativo	0.00	0.00	0.00	0.00	0.00	0.00
Fondo de Aportaciones para los Servicios de Salud	0.00	0.00	0.00	0.00	0.00	0.00
Fondo de Aportaciones para la Infraestructura Social	0.00	0.00	0.00	0.00	0.00	0.00
Fondo de Aportaciones para el Fortalecimiento de los Municipios y de las Demarcaciones Territoriales del Distrito	0.00	0.00	0.00	0.00	0.00	0.00
Federal	<b>0.00</b>	<b>0.00</b>	<b>0.00</b>	<b>0.00</b>	<b>0.00</b>	<b>0.00</b>
Fondo de Aportaciones Múltiples	0.00	0.00	0.00	0.00	0.00	0.00
Fondo de Aportaciones para la Educación Tecnológica y de Adultos	0.00	0.00	0.00	0.00	0.00	0.00
Fondo de Aportaciones para la Seguridad Pública de los Estados y del Distrito Federal	0.00	0.00	0.00	0.00	0.00	0.00
Fondo de Aportaciones para el Fortalecimiento de las Entidades Federativas	0.00	0.00	0.00	0.00	0.00	0.00
Convenios	<b>0.00</b>	<b>0.00</b>	<b>0.00</b>	<b>0.00</b>	<b>0.00</b>	<b>0.00</b>
Convenios de Protección Social en Salud	0.00	0.00	0.00	0.00	0.00	0.00
Convenios de Descentralización	0.00	0.00	0.00	0.00	0.00	0.00
Convenios de Reasignación	0.00	0.00	0.00	0.00	0.00	0.00
Otros Convenios y Subsidios	0.00	0.00	0.00	0.00	0.00	0.00
Fondos Distintos de Aportaciones	<b>0.00</b>	<b>0.00</b>	<b>0.00</b>	<b>0.00</b>	<b>0.00</b>	<b>0.00</b>
Fondo para Entidades Federativas y Municipios Productores de Hidrocarburos	0.00	0.00	0.00	0.00	0.00	0.00
Fondo Minero	0.00	0.00	0.00	0.00	0.00	0.00
Transferencias, Asignaciones, Subsidios y Subvenciones, y Pensiones y Jubilaciones	<b>0.00</b>	<b>0.00</b>	<b>0.00</b>	<b>0.00</b>	<b>0.00</b>	<b>0.00</b>
Otras Transferencias Federales Etiquetadas	<b>0.00</b>	<b>0.00</b>	<b>0.00</b>	<b>0.00</b>	<b>0.00</b>	<b>0.00</b>
<b>Total de Transferencias Federales Etiquetadas</b>	<b>0.00</b>	<b>0.00</b>	<b>0.00</b>	<b>0.00</b>	<b>0.00</b>	<b>0.00</b>
<b>Ingresos Derivados de Financiamientos</b>	<b>0.00</b>	<b>0.00</b>	<b>0.00</b>	<b>0.00</b>	<b>0.00</b>	<b>0.00</b>
Ingresos Derivados de Financiamientos	0.00	0.00	0.00	0.00	0.00	0.00
<b>Total de Ingresos</b>	<b>0.00</b>	<b>0.00</b>	<b>0.00</b>	<b>0.00</b>	<b>0.00</b>	<b>0.00</b>
<b>Datos Informativos</b>						
Ingresos Derivados de Financiamientos con Fuente de Pago de Ingresos de Libre Disposición	0.00	0.00	0.00	0.00	0.00	0.00
Ingresos Derivados de Financiamientos con Fuente de Pago de Transferencias Federales Etiquetadas	0.00	0.00	0.00	0.00	0.00	0.00
<b>Ingresos Derivados de Financiamientos</b>	<b>0.00</b>	<b>0.00</b>	<b>0.00</b>	<b>0.00</b>	<b>0.00</b>	<b>0.00</b>

NO APLICA



**NOMBRE DEL ENTE PUBLICO : Coordinación Estatal para el Mejoramiento del Zoológico "Miguel Alvarez del Toro"**

**Estado Analítico del Ejercicio del Presupuesto de Egresos Detallado – LDF 6a.**

**Clasificación por Objeto del Gasto (Capítulo y Concepto)**

**Del 1 de Enero al 31 de diciembre de 2019**

(PESOS)

Concepto			Egresos			Subejercicio
	Aprobado	Ampliaciones / Reducciones	Modificado	Devengado	Pagado	
b5) Productos Químicos, Farmacéuticos y de Laboratorio.	0.00	0.00	0.00	0.00	0.00	0.00
b6) Combustibles, Lubricantes y Aditivos.	0.00	0.00	0.00	0.00	0.00	0.00
b7) Vestuario, Blancos, Prendas de Protección y Artículos Deportivos.	0.00	0.00	0.00	0.00	0.00	0.00
b8) Materiales y Suministros para Seguridad.	0.00	0.00	0.00	0.00	0.00	0.00
b9) Herramientas, Refacciones y Accesorios Menores.	0.00	0.00	0.00	0.00	0.00	0.00
C. Servicios Generales.	0.00	0.00	0.00	0.00	0.00	0.00
c1) Servicios Básicos.	0.00	0.00	0.00	0.00	0.00	0.00
c2) Servicios de Arrendamiento.	0.00	0.00	0.00	0.00	0.00	0.00
c3) Servicios Profesionales, Científicos, Técnicos y Otros Servicios.	0.00	0.00	0.00	0.00	0.00	0.00
c4) Servicios Financieros, Bancarios y Comerciales.	0.00	0.00	0.00	0.00	0.00	0.00
c5) Servicios de Instalación, Reparación, Mantenimiento y Conservación.	0.00	0.00	0.00	0.00	0.00	0.00
c6) Servicios de Comunicación Social y Publicidad.	0.00	0.00	0.00	0.00	0.00	0.00
c7) Servicios de Traslado y Viáticos.	0.00	0.00	0.00	0.00	0.00	0.00
c8) Servicios Oficiales.	0.00	0.00	0.00	0.00	0.00	0.00
c9) Otros Servicios Generales.	0.00	0.00	0.00	0.00	0.00	0.00
D. Transferencias, Asignaciones, Subsidios y Otras Ayudas.	0.00	0.00	0.00	0.00	0.00	0.00
d1) Transferencias Internas y Asignaciones al Sector Público.	0.00	0.00	0.00	0.00	0.00	0.00
d2) Transferencias al Resto del Sector Público.	0.00	0.00	0.00	0.00	0.00	0.00
d3) Subsidios y Subvenciones.	0.00	0.00	0.00	0.00	0.00	0.00
d4) Ayudas Sociales.	0.00	0.00	0.00	0.00	0.00	0.00
d5) Pensiones y Jubilaciones.	0.00	0.00	0.00	0.00	0.00	0.00
d6) Transferencias a Fideicomisos, Mandatos y Otros Análogos.	0.00	0.00	0.00	0.00	0.00	0.00
d7) Transferencias a la Seguridad Social	0.00	0.00	0.00	0.00	0.00	0.00
d8) Donativos	0.00	0.00	0.00	0.00	0.00	0.00
d9) Transferencias al Exterior.	0.00	0.00	0.00	0.00	0.00	0.00
E. Bienes Muebles, Inmuebles e Intangibles.	0.00	0.00	0.00	0.00	0.00	0.00
e1) Mobiliario y Equipo de Administración.	0.00	0.00	0.00	0.00	0.00	0.00
e2) Mobiliario y Equipo Educativo y Recreativo.	0.00	0.00	0.00	0.00	0.00	0.00
e3) Equipo e Instrumental Médico y de Laboratorio.	0.00	0.00	0.00	0.00	0.00	0.00
e4) Vehículos y Equipo de Transporte.	0.00	0.00	0.00	0.00	0.00	0.00
e5) Equipo de Defensa y Seguridad.	0.00	0.00	0.00	0.00	0.00	0.00
e6) Maquinaria, Otros Equipos y Herramientas.	0.00	0.00	0.00	0.00	0.00	0.00
e7) Activos Biológicos.	0.00	0.00	0.00	0.00	0.00	0.00
e8) Bienes Inmuebles.	0.00	0.00	0.00	0.00	0.00	0.00
e9) Activos Intangibles.	0.00	0.00	0.00	0.00	0.00	0.00
F. Inversión Pública.	0.00	0.00	0.00	0.00	0.00	0.00
f1) Obra Pública en Bienes de Dominio Público.	0.00	0.00	0.00	0.00	0.00	0.00
f2) Obra Pública en Bienes Propios.	0.00	0.00	0.00	0.00	0.00	0.00
f3) Proyectos Productivos y Acciones de Fomento	0.00	0.00	0.00	0.00	0.00	0.00
G. Inversiones Financieras y Otras Provisiones.	0.00	0.00	0.00	0.00	0.00	0.00
g1) Inversiones para el Fomento de Actividades Productivas	0.00	0.00	0.00	0.00	0.00	0.00
g2) Acciones y Participaciones de Capital	0.00	0.00	0.00	0.00	0.00	0.00
g3) Compra de Títulos y Valores	0.00	0.00	0.00	0.00	0.00	0.00
g4) Concesión de Préstamos.	0.00	0.00	0.00	0.00	0.00	0.00
g5) Inversiones en Fideicomisos, Mandatos y Otros Análogos. Fideicomiso de Desastres Naturales (informativo)	0.00	0.00	0.00	0.00	0.00	0.00
g6) Otras Inversiones Financieras	0.00	0.00	0.00	0.00	0.00	0.00
g7) Provisiones para Contingencias y Otras Erogaciones Especiales.	0.00	0.00	0.00	0.00	0.00	0.00
H. Participaciones y Aportaciones.	0.00	0.00	0.00	0.00	0.00	0.00
h1) Participaciones.	0.00	0.00	0.00	0.00	0.00	0.00
h2) Aportaciones.	0.00	0.00	0.00	0.00	0.00	0.00
h3) Convenios.	0.00	0.00	0.00	0.00	0.00	0.00
I. Deuda Pública.	0.00	0.00	0.00	0.00	0.00	0.00
i1) Amortización de la Deuda Pública.	0.00	0.00	0.00	0.00	0.00	0.00
i2) Intereses de la Deuda Pública.	0.00	0.00	0.00	0.00	0.00	0.00
i3) Comisiones de la Deuda Pública.	0.00	0.00	0.00	0.00	0.00	0.00
i4) Gastos de la Deuda Pública.	0.00	0.00	0.00	0.00	0.00	0.00
i5) Costo por Coberturas.	0.00	0.00	0.00	0.00	0.00	0.00
i6) Apoyos Financieros.	0.00	0.00	0.00	0.00	0.00	0.00
i7) Adeudos de Ejercicios Fiscales Anteriores (ADEFAS).	0.00	0.00	0.00	0.00	0.00	0.00
<b>III. Total de Egresos</b>	<b>39,361,634.35</b>	<b>715,999.34</b>	<b>40,077,633.69</b>	<b>37,795,211.42</b>	<b>37,795,211.42</b>	<b>2,282,422.27</b>

**NOMBRE DEL ENTE PÚBLICO : Coordinación Estatal para el Mejoramiento del Zoológico "Miguel Álvarez del Toro"**  
**Estado Analítico del Ejercicio del Presupuesto de Egresos Detallado – LDF 6b.**

Clasificación Administrativa

Del 1 de Enero al 31 de diciembre de 2019  
(PESOS)

Concepto	Egresos					Subejercicio
	Aprobado	Ampliaciones / Reducciones	Modificado	Devengado	Pagado	
I. Gasto No Etiquetado	39,361,634.35	715,999.34	40,077,633.69	37,795,211.42	37,795,211.42	2,282,422.27
Coordinación Estatal para el Mejoramiento del Zoológico "Miguel Álvarez del Toro"	39,361,634.35	715,999.34	40,077,633.69	37,795,211.42	37,795,211.42	2,282,422.27
II. Gasto Etiquetado	0.00	0.00	0.00	0.00	0.00	0.00
Coordinación Estatal para el Mejoramiento del Zoológico "Miguel Álvarez del Toro"	0.00	0.00	0.00	0.00	0.00	0.00
<b>III. Total de Egresos</b>	<b>39,361,634.35</b>	<b>715,999.34</b>	<b>40,077,633.69</b>	<b>37,795,211.42</b>	<b>37,795,211.42</b>	<b>2,282,422.27</b>

**NOMBRE DEL ENTE PÚBLICO : Coordinación Estatal para el Mejoramiento del Zoológico "Miguel Álvarez del Toro"**

Estado Analítico del Ejercicio del Presupuesto de Egresos Detallado – LDF 6c.

Clasificación Funcional (Finalidad y Función)

Del 1 de Enero al 31 de diciembre de 2019

(PESOS)

Concepto	Egresos					Subejercicio
	Aprobado	Ampliaciones / Reducciones	Modificado	Devengado	Pagado	
<b>I. Gasto No Etiquetado</b>	39,361,634.35	715,999.34	40,077,633.69	37,795,211.42	37,795,211.42	2,282,422.27
<b>A. Gobierno</b>	0.00	0.00	0.00	0.00	0.00	0.00
a1) Legislación	0.00	0.00	0.00	0.00	0.00	0.00
a2) Justicia	0.00	0.00	0.00	0.00	0.00	0.00
a3) Coordinación de la Política de Gobierno	0.00	0.00	0.00	0.00	0.00	0.00
a4) Relaciones Exteriores	0.00	0.00	0.00	0.00	0.00	0.00
a5) Asuntos Financieros y Hacendarios	0.00	0.00	0.00	0.00	0.00	0.00
a6) Seguridad Nacional	0.00	0.00	0.00	0.00	0.00	0.00
a7) Asuntos de Orden Público y de Seguridad Interior	0.00	0.00	0.00	0.00	0.00	0.00
a8) Otros Servicios Generales	0.00	0.00	0.00	0.00	0.00	0.00
<b>B. Desarrollo Social</b>	39,361,634.35	715,999.34	40,077,633.69	37,795,211.42	37,795,211.42	2,282,422.27
b1) Protección Ambiental	39,361,634.35	715,999.34	40,077,633.69	37,795,211.42	37,795,211.42	2,282,422.27
b2) Vivienda y Servicios a la Comunidad	0.00	0.00	0.00	0.00	0.00	0.00
b3) Salud	0.00	0.00	0.00	0.00	0.00	0.00
b4) Recreación, Cultura y Otras Manifestaciones Sociales	0.00	0.00	0.00	0.00	0.00	0.00
b5) Educación	0.00	0.00	0.00	0.00	0.00	0.00
b6) Protección Social	0.00	0.00	0.00	0.00	0.00	0.00
b7) Otros Asuntos Sociales	0.00	0.00	0.00	0.00	0.00	0.00
<b>C. Desarrollo Económico</b>	0.00	0.00	0.00	0.00	0.00	0.00
c1) Asuntos Económicos, Comerciales y Laborales en General	0.00	0.00	0.00	0.00	0.00	0.00
c2) Agropecuaria, Silvicultura, Pesca y Caza	0.00	0.00	0.00	0.00	0.00	0.00
c3) Combustibles y Energía	0.00	0.00	0.00	0.00	0.00	0.00
c4) Minería, Manufacturas y Construcción	0.00	0.00	0.00	0.00	0.00	0.00
c5) Transporte	0.00	0.00	0.00	0.00	0.00	0.00
c6) Comunicaciones	0.00	0.00	0.00	0.00	0.00	0.00
c7) Turismo	0.00	0.00	0.00	0.00	0.00	0.00
c8) Ciencia, Tecnología e Innovación	0.00	0.00	0.00	0.00	0.00	0.00
c9) Otras Industrias y Otros Asuntos Económicos	0.00	0.00	0.00	0.00	0.00	0.00
<b>D. Otras no Clasificadas en Funciones Anteriores</b>	0.00	0.00	0.00	0.00	0.00	0.00
d1) Transac. de la Deuda Pública/Costo Financiero de la Deuda	0.00	0.00	0.00	0.00	0.00	0.00
d2) Transf., Part. y Aport. entre Diferentes Niv. y Ord. de Gob.	0.00	0.00	0.00	0.00	0.00	0.00
d3) Saneamiento del Sistema Financiero	0.00	0.00	0.00	0.00	0.00	0.00
d4) Adeudos de Ejercicios Fiscales Anteriores	0.00	0.00	0.00	0.00	0.00	0.00
<b>II. Gasto Etiquetado</b>	0.00	0.00	0.00	0.00	0.00	0.00
<b>A. Gobierno</b>	0.00	0.00	0.00	0.00	0.00	0.00
a1) Legislación	0.00	0.00	0.00	0.00	0.00	0.00
a2) Justicia	0.00	0.00	0.00	0.00	0.00	0.00
a3) Coordinación de la Política de Gobierno	0.00	0.00	0.00	0.00	0.00	0.00
a4) Relaciones Exteriores	0.00	0.00	0.00	0.00	0.00	0.00
a5) Asuntos Financieros y Hacendarios	0.00	0.00	0.00	0.00	0.00	0.00
a6) Seguridad Nacional	0.00	0.00	0.00	0.00	0.00	0.00
a7) Asuntos de Orden Público y de Seguridad Interior	0.00	0.00	0.00	0.00	0.00	0.00
a8) Otros Servicios Generales	0.00	0.00	0.00	0.00	0.00	0.00
<b>B. Desarrollo Social</b>	0.00	0.00	0.00	0.00	0.00	0.00
b1) Protección Ambiental	0.00	0.00	0.00	0.00	0.00	0.00
b2) Vivienda y Servicios a la Comunidad	0.00	0.00	0.00	0.00	0.00	0.00
b3) Salud	0.00	0.00	0.00	0.00	0.00	0.00
b4) Recreación, Cultura y Otras Manifestaciones Sociales	0.00	0.00	0.00	0.00	0.00	0.00
b5) Educación	0.00	0.00	0.00	0.00	0.00	0.00
b6) Protección Social	0.00	0.00	0.00	0.00	0.00	0.00
b7) Otros Asuntos Sociales	0.00	0.00	0.00	0.00	0.00	0.00
<b>C. Desarrollo Económico</b>	0.00	0.00	0.00	0.00	0.00	0.00
c1) Asuntos Económicos, Comerciales y Laborales en General	0.00	0.00	0.00	0.00	0.00	0.00
c2) Agropecuaria, Silvicultura, Pesca y Caza	0.00	0.00	0.00	0.00	0.00	0.00
c3) Combustibles y Energía	0.00	0.00	0.00	0.00	0.00	0.00
c4) Minería, Manufacturas y Construcción	0.00	0.00	0.00	0.00	0.00	0.00
c5) Transporte	0.00	0.00	0.00	0.00	0.00	0.00
c6) Comunicaciones	0.00	0.00	0.00	0.00	0.00	0.00
c7) Turismo	0.00	0.00	0.00	0.00	0.00	0.00
c8) Ciencia, Tecnología e Innovación	0.00	0.00	0.00	0.00	0.00	0.00
c9) Otras Industrias y Otros Asuntos Económicos	0.00	0.00	0.00	0.00	0.00	0.00
<b>D. Otras no Clasificadas en Funciones Anteriores</b>	0.00	0.00	0.00	0.00	0.00	0.00
d1) Transac. de la Deuda Pública/Costo Financiero de la Deuda	0.00	0.00	0.00	0.00	0.00	0.00
d2) Transf., Part. y Aport. entre Diferentes Niv. y Ord. de Gob.	0.00	0.00	0.00	0.00	0.00	0.00
d3) Saneamiento del Sistema Financiero	0.00	0.00	0.00	0.00	0.00	0.00
d4) Adeudos de Ejercicios Fiscales Anteriores	0.00	0.00	0.00	0.00	0.00	0.00
<b>III. Total de Egresos</b>	<b>39,361,634.35</b>	<b>715,999.34</b>	<b>40,077,633.69</b>	<b>37,795,211.42</b>	<b>37,795,211.42</b>	<b>2,282,422.27</b>

**NOMBRE DEL ENTE PÚBLICO : Coordinación Estatal para el Mejoramiento del Zoológico "Miguel Álvarez del Toro"**

Estado Analítico del Ejercicio del Presupuesto de Egresos Detallado – LDF 6d.

Clasificación de Servicios Personales por Categoría

Del 1 de Enero al 31 de diciembre de 2019

(PESOS)

Concepto	Egresos					Subejercicio
	Aprobado	Ampliaciones / Reducciones	Modificado	Devengado	Pagado	
I. Gasto No Etiquetado	31,620,733.78	-1,121,860.32	30,498,873.46	28,827,608.30	28,827,608.30	1,671,265.16
A. Personal Administrativo y de Servicio Público	31,620,733.78	-1,121,860.32	30,498,873.46	28,827,608.30	28,827,608.30	1,671,265.16
B. Magisterio	0.00	0.00	0.00	0.00	0.00	0.00
C. Servicios de Salud	0.00	0.00	0.00	0.00	0.00	0.00
c1) Personal Administrativo	0.00	0.00	0.00	0.00	0.00	0.00
c2) Personal Médico, Paramédico y Afín	0.00	0.00	0.00	0.00	0.00	0.00
D. Seguridad Pública	0.00	0.00	0.00	0.00	0.00	0.00
E. Gastos Asociados a la Implementación de Nuevas Leyes Federales o Reformas a las mismas	0.00	0.00	0.00	0.00	0.00	0.00
Nombre del Programa o Ley 1	0.00	0.00	0.00	0.00	0.00	0.00
F. Sentencias Laborales Definitivas	0.00	0.00	0.00	0.00	0.00	0.00
II. Gasto Etiquetado	0.00	0.00	0.00	0.00	0.00	0.00
A. Personal Administrativo y de Servicio Público	0.00	0.00	0.00	0.00	0.00	0.00
B. Magisterio	0.00	0.00	0.00	0.00	0.00	0.00
C. Servicios de Salud	0.00	0.00	0.00	0.00	0.00	0.00
c1) Personal Administrativo	0.00	0.00	0.00	0.00	0.00	0.00
c2) Personal Médico, Paramédico y Afín	0.00	0.00	0.00	0.00	0.00	0.00
D. Seguridad Pública	0.00	0.00	0.00	0.00	0.00	0.00
E. Gastos Asociados a la Implementación de Nuevas Leyes Federales o Reformas a las mismas	0.00	0.00	0.00	0.00	0.00	0.00
Nombre del Programa o Ley 1	0.00	0.00	0.00	0.00	0.00	0.00
F. Sentencias Laborales Definitivas	0.00	0.00	0.00	0.00	0.00	0.00
<b>III. Total del Gasto en Servicios Personales</b>	<b>31,620,733.78</b>	<b>-1,121,860.32</b>	<b>30,498,873.46</b>	<b>28,827,608.30</b>	<b>28,827,608.30</b>	<b>1,671,265.16</b>



**GOBIERNO CONSTITUCIONAL DEL ESTADO DE CHIAPAS**  
**COORDINACIÓN ESTATAL PARA EL MEJORAMIENTO DEL**  
**ZOOLOGÍCO "MIGUEL ÁLVAREZ DEL TORO"**  
**SISTEMA CONTABLE 2019**

**RELACIÓN DE BIENES MUEBLES QUE COMPONEN SU PATRIMONIO**

Página 1 de 10

**Cuenta Pública al 31 de diciembre de 2019**

Hora: 04:25:55p. m.

Fecha: 04/02/2020

Código	Descripción del Bien	Valor en Libros
1241	Mobiliario y Equipo de Administración	198,534.71
1241 111A0116 0002	ESCRITORIO NO. INV. -232501600001 CLAVE-AE00-MARCA-BEEB-MODELO-A0D2150B7-SERIE-S/S-NO. FACT. A1843	2,784.00
1241 111A0116 0003	NO. DE INV.-2325016000002-CLAVE-AS94-SILLON FIJO PARA VISITA 22MADERA PIEL -MARCA-S/M-MODELO-S/M-SERIE/S/S FACT. NO. S/F12014AB9 MOV. -A	2,668.00
1241 111A0116 0004	NO. DE INV. -2325016000003-CLAVE-AS94-SILLON FIJO PARA VISITA -MATERIAL-22MADERA PIEL-MARCA-S/N MODELO S/M SERIE-S/S NO. DE FACT. S/F12014AB9	2,668.00
1241 111A0116 0005	NO. DE INV. 2325016000006-CLAVE AS94 SILLON FIJO PARA VISITA MATERIAL- 22MADERA PIEL -MARCA-SM-MODELO-S/M-SERIE S/S- NO. FACT. S/F12014AB9	2,668.00
1241 111A0116 0006	NO. INV. 2325016000005-CLAVE AS94 -SILLON FIJO PARA VISITA-MATERIAL-22 MADERA PIEL-MARCA-S/M. MODELO-S/M SERIE-S/S NO. FACT. S/F12014AB9	2,668.00
1241 111A0116 0007	NO.INV. 2325016000004-CLAVE AS94-SILLON FIJO PARA VISITA-MATERIAL 22 MADERA PIEL-MARCA S/M MODELO-S/M SERIE S/S NO. DE FACT. S/F12014AB9	2,668.00
1241 131A0114 0002	INV. 2520005000872 ARCHIVERO VERTICAL DE 4 GAVETAS S/FAC 34074	2,702.50
1241 131A0114 0003	INV. 2520005000903 MAQUINA DE ESCRIBIR ELECTRICA OLYMPIA CONFORTYPE S/FAC 0600	5,618.25
1241 131A0114 0004	INV. 2520005001192 MAQUINA DE ESCRIBIR ELECTRICA BRHOTER EM-430 S/B68147611 FAC 3244	5,807.50
1241 131A0114 0008	INV. 2520005001369 ESCALERA ALUMINIO S/FAC 3511	2,151.65
1241 131A0114 0009	INV. 2520005001532 CREDENZA OFIK METAL VIDRIO S/FAC 3244	2,875.00
1241 131A0114 0010	INV. 2520005001533 MODULO PARA COMPUTADORA MADERA FORMICA SIN FACTURA	2,800.00
1241 131A0114 0012	INV 2520005001566 RADIO PORTATIL MOTOROLA S/777SXY2457 S/FAC 3609	3,850.00
1241 131A0114 0013	INV. 2520005001653 MODULO PARA COMPUTADORA MADERA FORMICA SIN FACTURA	2,800.00
1241 131A0114 0014	INV. 2520005001846 MODULO METAL PLASTICO S/FAC 1894	2,495.90
1241 131A0114 0015	INV. 2520005002139 SILLA PARA CAJERO OFIK LINEA SOLUTION S/FAC 1056 B	2,063.08
1241 131A0114 0017	INV. 2520005002405 ENFRIADOR CALENTADOR DE AGUA PURES A HC-300 S/3-29213-6 FAC 6259	2,499.99
1241 131A0114 0018	INV 2520005002406 ENGARGOLADORA GBC KOMBO 500 S/MKP0364 FAC 2594	2,760.00
1241 131A0114 0019	INV 2520005002438 ARCHIVERO VERTICAL 4 GAVETAS CARSA S/FAC 1032	2,254.57
1241 131A0114 0020	INV. 2520005002439 ARCHIVERO VERTICAL DE 4 GAVETAS S/FAC 1032	2,254.57
1241 131A0114 0021	INV. 2520005002484 ESCRITORIO EJECUTIVO NAPOLES S/FAC 1032	2,393.72
1241 131A0114 0022	INV 2520005002485 ARCHIVERO VERTICAL DE 4 GAVETAS CARSA S/FAC 1032	2,254.57
1241 131A0114 0023	INV 2520005002487 ARCHIVERO VERTICAL DE 4 GAVETAS CARSA S/FAC 1032	2,254.57
1241 131A0114 0025	INV 2520005002735 TERMO MILENIO MV S/FAC 03123	9,298.90
1241 131A0114 0027	INV 2520005002842 TELEVISOR A COLOR SONY VEGA KV29F100 S/4101387 FAC 8513	6,325.00
1241 131A0114 0028	2520005002880 ENFRIADOR CALENTADOR DE AGUA PURES A HC-500 S/3-041101-11 FAC E0146Y0147	2,317.48

**GOBIERNO CONSTITUCIONAL DEL ESTADO DE CHIAPAS**  
**COORDINACIÓN ESTATAL PARA EL MEJORAMIENTO DEL**  
**ZOOLOGÍCO "MIGUEL ÁLVAREZ DEL TORO"**  
**SISTEMA CONTABLE 2019**

**RELACIÓN DE BIENES MUEBLES QUE COMPONEN SU PATRIMONIO**

Página 2 de 10

**Cuenta Pública al 31 de diciembre de 2019**

Hora: 04:25:55p. m.

Fecha: 04/02/2020

<b>Código</b>	<b>Descripción del Bien</b>	<b>Valor en Libros</b>
1241 131A0114 0029	2520005002881 ENFRIADOR CALENTADOR DE AGUA PURESА HC-500 S/3-041101-12 FAC E0146Y0147	2,317.48
1241 131A0114 0030	INVI 2520005002925 LIBRERO VERTICAL OFIK MADERA S/FAC 12102	2,357.50
1241 131A0114 0031	INV 2520005002926 SOFA TRES PLAZAS METAL TELA OFIK S/FAC 12103	2,704.89
1241 131A0114 0032	INV 2520005002928 LIBRERO VERTICA MADERA OFIK S/FAC 12102	2,357.50
1241 131A0114 0033	INV 2520005002941 MESA CIRCULAR MADERA FORMICA OFIK S/FAC 12103	2,451.22
1241 131A0114 0034	INV 2520005002942 CREDENZA MADERA OFIK S/FAC 12102	3,716.42
1241 131A0114 0035	INV 6320005001057 ESTANTE METAL FACTURA 2045.85	2,045.85
1241 131A0114 0036	INV 6320006000039 ESCRITORIO SECRETARIAL FORMAICA CARSA E-120 FACT 1203	2,185.00
1241 131A0114 0037	INV 2520005002585 RACK METAL FACT 1893	2,900.00
1241 131A0114 0038	2520005001821 TORRE MCA: S/M MOD: AT-29 SERIE: S/S FACT: 4356	8,682.50
1241 131A0114 0039	LIBRERO VERTICAL METAL MARCA BEBESA MOD. MILENIUM SERIE 01 FACT. 49527 NO INV. 2320008000063	3,036.86
1241 131A0114 0040	TARGETA INALAMBRIка METAL PLASTICO MARCA ORINOCO SERIE 02UT40339494 FACT. 1321 NO INV. .2520005002682	22,070.57
1241 131A0114 0041	LIBRERO MADERA NO. FACT. 790 NO INV. 2520005003169 .	2,291.64
1241 131A0114 0042	RELOJ CHECADOR DE ASISTENCIA METAL PLASTICO ZKSOFTWARE SERIE 0442838510030 FACT. 0034 . NO INV. 2520009000081.	5,916.75
1241 91581119 0002	51901.- EQUIPO DE ADMINISTRACION LAVADORA INDUSTRIAL CAP. 22 KILOS MARCA LG SERIE 906VWAPA26840-MOD. 9H1L1914 ABWLAT	49,599.28
1242	Mobiliario y Equipo Educacional y Recreativo	211,402.51
1242 131A0114 0002	INV.2320011000060 CAMARA DIGITAL MCA. CANO. MOD.POWER CHOP. D10 FACT. 9307	4,350.00
1242 131A0114 0004	INV.2520005000861 TELEVISOR A COLOR SONY KV-14R20 S/4005470 FACT 5147	2,729.00
1242 131A0114 0005	INV.2520005001186 RADIO TRANSMISOR RECEPTOR MOTOROLA GM-300 S/159TXUB542 FACT 3611	7,705.00
1242 131A0114 0007	INV.2520005001317 GRABADORA DECK PIONNER CT-W606DR S/RISIO03834DS FACT MA 86736	2,571.40
1242 131A0114 0008	INV.2520005001318 AMPLIFICADOR DE AUDIO PIONNER VSX-40S S/RJDI006673DS FACT MA86736	3,148.70
1242 131A0114 0009	INV.2520005002541 PROYECTOR DE ACETATOS 3M 1000-AAM S/1098081 FACT 1363 B	5,970.43
1242 131A0114 0010	INV.2520005002542 PROYECTOR DE TRANSPARENCIA KODAK EKTAGRAPHI S/1363 B	8,280.00
1242 131A0114 0012	INV.2520005002611 MEZCLADORA PHONIC HM122 S/SA050257 FACT 1893	3,200.00
1242 131A0114 0013	INV.2520005002612 AMPLIFICADOR DE AUDIO METAL PLASTICO S/30144 FACT 1893	3,049.99
1242 131A0114 0014	INV.2520005002838 PROYECTOR DE TRANSPARENCIA KODAK EKTAGRAPHIC S/313059 FACT 8513	7,900.50
1242 131A0114 0015	INV.2520007000142 LONA CON ESTRUCTURA METALICA VINIL FACT B1008-161971	2,068.85
1242 131A0114 0016	INV.2520008000009 MINI COMPONENTE SONY GENEZI HCD-EC78 S/3102372 FACT MA-052584	2,499.00
1242 131A0114 0017	INV.2520008000010 CAMARA DIGITAL SONY ACUST DSC-W110 S/8413333 FACT MA052584	2,799.00
1242 131A0114 0020	INV.2520008000028 CAMARA DIGITAL SONY X200 S/2486768 FACT B1008-240359	7,799.00
1242 131A0114 0021	INV.2520008000029 CAMARA DIGITAL NIKON D40L-00IP S/3516082 FACT MB-027466	7,499.00
1242 131A0114 0022	2520008000036 VIDEO PROYECTOR NEC NP200 S/8701191CD FACT 1181	9,998.10

**GOBIERNO CONSTITUCIONAL DEL ESTADO DE CHIAPAS**  
**COORDINACIÓN ESTATAL PARA EL MEJORAMIENTO DEL**  
**ZOOLOGÍCO "MIGUEL ÁLVAREZ DEL TORO"**  
**SISTEMA CONTABLE 2019**

**RELACIÓN DE BIENES MUEBLES QUE COMPONEN SU PATRIMONIO**

Página 3 de 10

**Cuenta Pública al 31 de diciembre de 2019**

Hora: 04:25:55p. m.

Fecha: 04/02/2020

<b>Código</b>	<b>Descripción del Bien</b>	<b>Valor en Libros</b>
1242 131A0114 0023	INV.2520009000017 VIDEO PROYECTOR OPTOMA EX530 S/IDI1BEIUI08340257 FACT 5699	13,231.90
1242 131A0114 0024	INV.2520009000065 CAMARA DIGITAL SONY DSC-W110 S/8473313 FACT 3403	2,499.00
1242 131A0114 0025	INV.2520010000004 CAMARA DIGITAL CUDDEBACK CAPTURE S/2B090614163 FACT 057	5,405.00
1242 131A0114 0026	INV.2520010000005 CAMARA DIGITAL CUDDEBACK CAPTURE S/2B090614642 FACT 057	5,405.00
1242 131A0114 0027	INV.2520010000006 CAMARA DIGITAL CUDDEBACK CAPTURE S/2B090614519 FACT 057	5,405.00
1242 131A0114 0028	INV.2520010000007 CAMARA DIGITAL CUDDEBACK CAPTURE S/2B090614098 FACT 057	5,405.00
1242 131A0114 0029	INV.2520010000008 CAMARA DIGITAL CUDDEBACK CAPTURE S/2B090614883 FACT 057	5,405.00
1242 131A0114 0030	2520010000009 CAMARA DIGITAL CUDDEBACK CAPTURE S/2B090614470 FACT 057	5,405.00
1242 131A0114 0031	INV.2320012000005 PANTALLA LG 42LK4550-UH S/11WTKS0BZ93 FACT WAA065206	8,490.00
1242 131A0114 0033	INV 2320013000046 CAMARA DIGITAL CUDDEBACK ATTACK IR 1156 S/L0057315B FACT FE244	4,304.92
1242 131A0114 0034	INV 2320013000047 CAMARA DIGITAL CUDDEBACK ATTACK IR 1156 S/L0056046B FACT FE244	4,304.92
1242 131A0114 0035	INV 2320013000048 CAMARA DIGITAL CUDDEBACK ATTACK IR 1156 S/L0056062B FACT FE244	4,304.92
1242 131A0114 0036	INV 2320013000049 CAMARA DIGITAL CUDDEBACK ATTACK IR 1156 S/L0056050B FACT FE244	4,304.92
1242 131A0114 0037	INV 2320013000050 CAMARA DIGITAL CUDDEBACK ATTACK IR 1156 S/L0056061B FACT FE244	4,304.92
1242 131A0114 0038	INV 2320013000051 CAMARA DIGITAL CUDDEBACK ATTACK IR 1156 S/L0059222B FACT FE244	4,304.92
1242 131A0114 0039	INV 2320013000052 CAMARA DIGITAL CUDDEBACK ATTACK IR 1156 S/L0056048B FACT FE244	4,304.92
1242 131A0114 0040	INV 2320013000053 CAMARA DIGITAL CUDDEBACK ATTACK IR 1156 S/L00514220B FACT FE244	4,304.92
1242 131A0114 0041	INV 2320013000054 CAMARA DIGITAL CUDDEBACK ATTACK IR 1156 S/L0051418B FACT FE244	4,304.92
1242 131A0114 0042	INV 2320013000055 CAMARA DIGITA CUDDEBACK ATTACK IR 1156 S/L0056047B FACT FE244	4,304.92
1242 131A0114 0043	INV 2320013000056 CAMARA DIGITAL CUDDEBACK ATTACK IR 1156 S/L0051419B FACT FE244	4,304.92
1242 131A0114 0044	INV 2320013000057 CAMARA DIGITAL CUDDEBACK ATTACK IR 1156 S/L0063445B FACT FE244	4,304.92
1242 131A0114 0045	INV 2320013000058 CAMARA DIGITAL CUDDEBACK ATTACK IR 1156 S/L0057313B FACT FE244	4,304.92
1242 131A0114 0046	INV 2320013000059 CAMARA DIGITAL CUDDEBACK ATTACK IR 1156 S/L0056049B FACT FE244	4,304.92
1242 131A0114 0047	INV 2320013000060 CAMARA DIGITAL CUDDEBACK ATTACK IR 1156 S/L0051413B FACT FE244	4,304.92
1242 131A0114 0048	INV 2320013000061 CAMARA DIGITAL CUDDEBACK ATTACK IR 1156 S/L0062994B FACT FE244	4,304.92
1242 131A0114 0049	INV 2320013000062 CAMARA DIGITA CUDDEBACK ATTACK IR 1156 S/L0051415B FACT FE244	4,304.92
1243	Equipo e Instrumental Médico y de Laboratorio	446,321.65
1243 111A0114 0002	INV. 2320010000100 BASCULA ELECTRONICA.MOD.IPEN SERIE 5357 FACT.23316	6,237.00

**GOBIERNO CONSTITUCIONAL DEL ESTADO DE CHIAPAS**  
**COORDINACIÓN ESTATAL PARA EL MEJORAMIENTO DEL**  
**ZOOLOGÍCO "MIGUEL ÁLVAREZ DEL TORO"**  
**SISTEMA CONTABLE 2019**

**RELACIÓN DE BIENES MUEBLES QUE COMPONEN SU PATRIMONIO**

Página 4 de 10

**Cuenta Pública al 31 de diciembre de 2019**

Hora: 04:25:55p. m.

Fecha: 04/02/2020

Código	Descripción del Bien	Valor en Libros
1243 111A0114 0003	2320011000113 EQUIPO DE RAYOS X PORTATIL SOYCE D650 S/011115 FACT M118	178,640.00
1243 111A0114 0004	2520005000572 ESTERILIZADOR ELECTRICO CAISA 12-27 SIN FACTURA	2,587.50
1243 111A0114 0005	2520005001224 ESTUCHE DE DIAGNOSTICO METAL FACT 14714	2,220.00
1243 111A0114 0006	2520005001297 MESA DE EXPLORACION METAL FACT 23094	6,990.00
1243 111A0114 0007	2520005001300 EQUIPO DE ANESTESIA FORENE 100S S/VP-29468 FACT 012	27,600.00
1243 111A0114 0008	2520005001302 CARRO PARA INSTRUMENTAL METAL HC3 FACT 16486	2,866.50
1243 111A0114 0009	2520005001306 MESA DE EXPLORACION NECROPSIA METAL FACT 16486	8,700.00
1243 111A0114 0010	2520005001309 CINTRIFUGA J-600 FACT 6568	12,190.00
1243 111A0114 0011	2520005001552 MICROSCOPIO BINOCULAR SWIFT S/8155499 SIN FACTURA	4,835.60
1243 111A0114 0012	2520005001559 MICROSCOPIO BINOCULAR SWIFT S/8118521 SIN FACTURA	2,500.00
1243 111A0114 0013	2520005001956 MICROSCOPIO BINOCULAR ZEISS FACT 386	54,807.85
1243 111A0114 0014	2520005001957 ESTEREOSCOPIO CARL ZEISS 2000C FACT 385	65,048.60
1243 111A0114 0015	2520005001961 ESTEREOSCOPIO CARL ZEISS 2000C FACT 385	65,048.60
1243 111A0114 0016	2520005002991 MICROSCOPIO MONOCULAR SIN FACTURA	2,600.00
1243 111A0114 0017	2520009000046 JABONERA (MEDICO) METAL FACT 1634	3,450.00
1244	Vehículos y Equipo de Transporte	3,077,178.71
1244 131A0114 0004	REMOLQUE DE LANCHAS NO. ECONOMICO 5200050067 PLACAS DB1BR5644	12,305.00
1244 131A0114 0005	RANGER PICK-UP CHASIS CABINA 2009 NO. ECO. 5200090001 NO. SERIE 8AFDT52D996201596 PLACAS DB73856	157,613.00
1244 131A0114 0006	TRIMOTO MINITRUCK MARCA VEMEX PARA CARGA COLOR BLANCO MOD. 2014 NO. ECON.3250140001 NO. SERIE 3A9VB4821EC214202. PLACAS CKC25 NO. MOTOR DT-1-1278-360V2000W2014055006	72,000.00
1244 131A0114 0007	TRIMOTO MINITRUCK MARCA VEMEX PARA CARGA COLOR BLANCO MOD.2014 NO. ECON. 3250140002 NO. DE SERIE 3A9VB4821EC214197 PLACAS CKC31 NO. DE MOTOR DT-1-12-78-360V2000W2014054998	72,000.00
1244 131A0114 0008	TRIMOTO MINITRUK MARCA VEMEX PARA CARGA COLOR BLANCO MOD.2014 NO. ECON. 3250140003 NO. DE SERIE 3A9VB4823EC214198 PLACAS CKC26 NO. MOTOR DT-1-12-78-360V2000W2014055001	72,000.00
1244 131A0114 0009	TRIMOTO MINITRUCK MARCA VEMEX PARA CARGA COLOR BLANCO MOD. 2014 NO. ECON. 3250140004 NO. DE SERIE. 3A9VB4825EC214199 PLACAS CKC27 NO. DE MOTOR DT-1-12-78-360V2000W2014054990	64,000.00
1244 131A0114 0010	TRIMOTO MINITRUCK MARCA VELMES PARA CARGA COLOR BLANCO MOD. 2014. NO. ECON3250140005 NO. DE SERIE. 3A9VB4828EC214200 PLACAS CKC28 NO. DE MOTOR DT-1-12-78-360V2000W2014054996	64,000.00
1244 131A0114 0011	TRIMOTO MINITRUCK MARCA VEMEX PARA CARGA COLOR BLANCO MOD.2014 NO. ECON. 3250140006 NO. DE SERIE 3A9VB482XEC214201 PLACAS CKC29 NO. DE MOTOR DT-1-12-78-360V2000W2014054991	77,000.00
1244 131A0114 0012	TRIMOTO MINITRUK MARCA VEMEX PARA CARGA COLOR BLANCO MOD. 2014 NO ECON. 3250140007 NO. DE SERIE 3A9VB482XEC214196 PLACAS CKC30 NO. DE MOTOR.DT1-8-360V2000W2013047578	77,000.00
1244 131A0114 0013	PICK -UP F-150- 2005 BLANCO OXFORD NO. ECON. 5200050062 NO. DE SERIE .3FTF17245MAO1951. NO. DE PLACAS DA31447	167,000.00
1244 131A0114 0014	PICK-UP 4X4 F-250 NOM. ECON. 3200050028 MODELO 2002 BLANCO OXFORD 3FTEF18W02MA40582 PLACAS. DB-21921	182,999.50
1244 131A0114 0015	PICK-UP F-250 MODELO 2006. NO. ECON. 520012004 NO. DE SERIE 3FTG18W46MA27784 NO. DE PLACAS DB-21923	187,500.00

**GOBIERNO CONSTITUCIONAL DEL ESTADO DE CHIAPAS**  
**COORDINACIÓN ESTATAL PARA EL MEJORAMIENTO DEL**  
**ZOOLOGÍCO "MIGUEL ÁLVAREZ DEL TORO"**  
**SISTEMA CONTABLE 2019**

**RELACIÓN DE BIENES MUEBLES QUE COMPONEN SU PATRIMONIO**

Página 5 de 10

**Cuenta Pública al 31 de diciembre de 2019**

Hora: 04:25:55p. m.

Fecha: 04/02/2020

<b>Código</b>	<b>Descripción del Bien</b>	<b>Valor en Libros</b>
1244 131A0114 0016	DINA TIPO CHASIS CABINA COLOR BLANCO MODELO 1990 NO. ECON. 5200050012 NO DE SERIE 1505490C1 PLACAS DA31436 NO. DE MOTOR TU016M11234U09	108,256.18
1244 131A0114 0017	COMBI VANETT ESTANDAR VOLKSWAGEN NO. ECONOMICO 5200050030 CLASE VANETT 2000 BLANCO GEADA NO. DE SERIE 9BWGC17X1YPOO3691 PLACAS DPA5706 NO. DE MOTOR ACB-028041	177,346.00
1244 131A0116 0002	1 Unidad vehicular mca Ford, modelo 2005 NS. 3FTEF17285MA04772 Placas CW04559 Num. Económico 25200050065	1,157,000.00
1244 131A0116 0003	1 Unidad vehicular mca Volkswagen, modelo 2003 NS. WV2RJ07013H064145 placas DSJ2096 Num. Económico 25200070003	228,239.03
1244 131A0116 0004	PICK-UP F-150 MOD. 2005 NO. SERIE 3FTEF17285MA04772 PLACAS CW04559 NO. ECONOMICO 25200050065	187,000.00
1244 17000103 0002	01 Remolque No. de placas IBR5642 No. ECONOMICO 25200050049	6,960.00
1244 17000103 0003	01 Remolque No. de placas IBR5643 No. ECONOMICO 25200050050	6,960.00
1245	Equipo de Defensa y Seguridad	134,532.46
1245 131A0114 0002	2520007000137 RIFLE MCA. EUVIN SERIE 06552454 FACT. 1543	9,695.40
1245 131A0114 0003	2520007000138 RIFLE EU VIN SUMATRA 2500R 06552455 FACTURA 1543	9,695.40
1245 131A0114 0004	2520007000139 BOMBA DE AIRE MADERA PLASTICO FACTURA 1543	4,599.10
1245 131A0114 0005	2520005001308 RIFLE TELEINYET METAL CON BOMBA DE PIE ADAPT. CAÑON FACT 0585	35,721.93
1245 131A0114 0006	2320013000064 RIFLE DE DARDOS DAN INJECT JM S/9098 FACT 240	74,820.63
1246	Maquinaria, Otros Equipos y Herramientas	1,097,198.34
1246 131A0114 0003	INV2300207000225 MONITOR MCA. LANIX MOD. SVGA SERIE FYNU79129556U S/FACT 4590-4595	2,850.00
1246 131A0114 0005	INV 2320010000099 IMPRESORA MCA. EPSON MOD. TM-T88V-834 SERIE MXKF006404 FACT. 52425	4,521.68
1246 131A0114 0006	INV 2320010000067 IMPRESORA MULTIFUNCIONAL MCA. HP MOD. OFFICEJET 6000 SERIE MY9AE213JD FACT. 51146	2,018.40
1246 131A0114 0007	INV 2320010000081 ESMERIL ELECTRICO MCA. BOSCH MOD. GWS26-230 S/S FACT. 664646	4,196.30
1246 131A0114 0008	INV 2320010000132 HIDROLAVADORA MCA. KARCHER MOD.K347M SERIE 011704 FACT. CJ5771	4,784.13
1246 131A0114 0009	INV 2320010000133 HIDROLAVADORA MCA. KARCHER MOD. K3-47M SERIE 010615 FACT. CJ5771	4,784.13
1246 131A0114 0011	INV 2320011000081 SOPLADORA ELECTRICA MCA. SHINDAIWA MOD. EB630 SERIE 4083648 FACT. 0112	9,372.00
1246 131A0114 0012	INV 2320011000082 SOPLADORA ELECTRICA MCA. SHINDAIWA MOD. EB630 SERIE 4096330 FACT. 0112	9,372.00
1246 131A0114 0013	INV 2320011000083 HIDROLAVADORA MCA. COMET MOD. T2150G11 SERIE 2004150021 FACT. CK3176	3,919.00
1246 131A0114 0014	INV 2320011000084 MOTOBOMBA MCA. TRUPER MOD. MOBO-J SERIE 1101044A0236 FACT. 21274	4,094.00
1246 131A0114 0015	INV 2320011000095 CONCENTRADOR DE CIRCUITO CERRADO MCA. HIK VISION MOD. DS7308 SERIE S/S FACT. 438	8,046.00
1246 131A0114 0016	INV 2320011000118 CONCENTRADOR DE CIRCUITO CERRADO MCA. HIK VISION MOD. DS7204HVIST SERIE S/S FACT. 794	3,480.00
1246 131A0114 0017	INV 2320011000119 CONCENTRADOR DE CIRCUITO CERRADO MCA. HIK VISION MOD. DS7204HVIST SERIE S/S FACT. 794	3,480.00
1246 131A0114 0018	2320011000053 CONCENTRADOR DE CIRCUITO CERRADO DAHUA HS1604LE-A S/TZA0FL08900042 FAC 0262-0263	15,483.00
1246 131A0114 0019	2320011000080 COMPRESORA DE AIRE EVANS S/E13VME150-108 FACT AA038097	7,596.00

**GOBIERNO CONSTITUCIONAL DEL ESTADO DE CHIAPAS**  
**COORDINACIÓN ESTATAL PARA EL MEJORAMIENTO DEL**  
**ZOOLOGÍCO "MIGUEL ÁLVAREZ DEL TORO"**  
**SISTEMA CONTABLE 2019**

**RELACION DE BIENES MUEBLES QUE COMPONEN SU PATRIMONIO**

Página 6 de 10

**Cuenta Pública al 31 de diciembre de 2019**

Hora: 04:25:55p. m.

Fecha: 04/02/2020

Código	Descripción del Bien	Valor en Libros
1246 131A0114 0020	2320011000128 C.P.U MCA. DELL MOD. D05D SERIE: 36483170797 FACT: 59982	11,469.00
1246 131A0114 0021	2320011000129 MONITOR MCA: DELL MOD: E1709WF SERIE: CN-OX706H-72872-IBI FACT: 59982	892.00
1246 131A0114 0022	2320011000130 TECLADO MCA: DELL MOD: S/M SERIE: CN-OKHCC7-71616-18F FACT: 59982	254.00
1246 131A0114 0023	2320011000131 MOUSE MCA: DELL MOD: S/M SERIE: 09RRC7-48723-1A3-08Q FACT:59982	127.00
1246 131A0114 0024	2520005000895 SIERRA ELECTRICA MCA: DEWALT MOD: DW313 SERIE: 10758 FACT: 148	2,070.00
1246 131A0114 0025	2520005000896 TALADRO ELECTRICO MCA: DEWALT MOD: S/M SERIE: S/S FACT: 148	2,179.25
1246 131A0114 0026	2520005000992 DESHUMIFICADOR MCA: OASIS MOD: D40L-001P SERIE:9509101542 FACT:3026	3,703.00
1246 131A0114 0027	2520005000993 DESHUMINIFICADOR MCA: OASIS MOD: D40L-OO1P SERIE: 9509101443 FACT: 3026	3,703.00
1246 131A0114 0028	2520005001187 REGULADOR DE FUENTE DE CARGO MCA: ASTROM MOD: SR-20A SERIE: 86101097 FACT: 3611	2,500.00
1246 131A0114 0029	2520005001201 AIRE ACONDICIONADO MCA: REALVEN MOD: 12000 BTU SERIE: S/S FACT: MA 94794	4,347.98
1246 131A0114 0031	2520005001268 PLANTA SOLAR MCA: INFRA MOD: MI-250CA SERIE: 23323-17 FACT: 06096	2,920.40
1246 131A0114 0032	2520005001269 EXTRACTOR DE AIRE MCA:POWER ELEC MOD. CPG3446RB- SERIE 99160002 FACT.011	4,887.50
1246 131A0114 0033	2520005001270 LIJADORA ELECTRICA MCA MAKITA MOD.S/M SERIE:99240B FACT. 06096	2,282.43
1246 131A0114 0034	2520005001271 LIJADORA ELECTRICA MARCA BOSCH MOD.280-A SERIE:866170048 FACT: 46443	2,337.46
1246 131A0114 0035	2520005001272 SIERRA ELECTRICA MARCA: BOSCH MOD. 1656 SERIE:H764-94639 FACT: 46443	2,838.11
1246 131A0114 0036	2520005001273 TALADRO ELECTRICO MARCA:BOSCH MOD: GSB 20-2RE SERIE:865060606 FACT:46443	2,337.46
1246 131A0114 0037	2520005001287 AIRE ACONDICIONADO MARCA:YORK MOD:18000BTU SERIE:S/S FACT:15238	4,323.98
1246 131A0114 0038	2520005001288 AIRE ACONDICIONADO MARCA:YORK MOD: PD SERIE: S/S FACT:A22137	8,731.90
1246 131A0114 0040	2520005001329 AIRE ACONDICIONADO MARCA:YORK MOD:12200BTU SERIE:S/S FACT:15238	3,113.62
1246 131A0114 0041	2520005001335 AIRE ACONDICIONADO MARCA:YORK MOD:17700 BTU SERIE:S/S FACT.15238	4,056.05
1246 131A0114 0045	2520005001386 AIRE ACONDICIONADO MARCA:YORK MOD:YENIS-GA SERIE:JK92693387 FACT:27893	6,863.75
1246 131A0114 0047	2520005001510 CAJA REGISTRADORA MARCA:N.C.R. MOD. S/M SERIE:S/S FACT:0512	11,304.20
1246 131A0114 0048	2520005001573 AIRE ACONDICIONADO MARCA:YORK MODELO:S/M SERIE:S/S FACT: S/F	2,500.00
1246 131A0114 0049	2520005001730 ESCRITORIO SECRETARIAL MARCA:OFIK MOD. S/M SERIE:S/S FACT.05735	2,012.50
1246 131A0114 0050	2520005001822 ANTENA DE TRANSMISION MARCA:HUSTLER MOD.G7-150-3 SERIE:S/S FACT.3615	2,163.15
1246 131A0114 0051	2520005001826 TORRE MARCA:S/M MOD:S/M SERIE:S/S FACT.001	6,164.00
1246 131A0114 0052	2520005001827 BRUJULA MARCA:HOPE MOD. S/M SERIE:S/S FACT. 40885	3,601.10
1246 131A0114 0054	2520005001842 BRUJULA MARCA:S/M MOD:S/M SERIE:S/S FACT:40885	3,601.10
1246 131A0114 0055	2520005001845 MOTOR MARCA:MARINER MOD:S/M SERIE:S/S FACT.0402	18,400.00

**GOBIERNO CONSTITUCIONAL DEL ESTADO DE CHIAPAS**  
**COORDINACIÓN ESTATAL PARA EL MEJORAMIENTO DEL**  
**ZOOLOGÍCO "MIGUEL ÁLVAREZ DEL TORO"**  
**SISTEMA CONTABLE 2019**

**RELACION DE BIENES MUEBLES QUE COMPONEN SU PATRIMONIO**

Página 7 de 10

**Cuenta Pública al 31 de diciembre de 2019**

Hora: 04:25:55p. m.

Fecha: 04/02/2020

Código	Descripción del Bien	Valor en Libros
1246 131A0114 0056	2520005001876 TALADRO ELECTRICO MARCA:BOSCH MOD:GSB-20-2RE SERIE:865060278 FACT:46443	2,337.46
1246 131A0114 0057	2520005001877 MOTOR FUERA DE BORDA MARCA:MARINER MOD:S/M SERIE:0D921833 FACT:1140	7,862.55
1246 131A0114 0059	2520005001900 NO BREAK MARCA:TRIPP-LITE MOD:OMNIPRO675 SERIE:U18402852 FACT:0814	2,061.95
1246 131A0114 0060	2520005002408 CONGELADOR MARCA:TORREY MOD:R134A SERIE:DA86C15RCU6 FACT:6239	5,800.00
1246 131A0114 0063	2520005002550 CPU MARCA:COMPAQ MOD:EVOD510 SERIE:6X2AKN8ZA0HB FACT:1195Y1196	20,045.15
1246 131A0114 0066	2520005002592 CPU MARCA:COMPAQ MOD:EVO SERIE:6X2AKN8ZA0MD FACT:1195Y1196	10,000.00
1246 131A0114 0067	2520005002593 TECLADO MARCA:COMPAQ MOD:KB-0133 SERIE:B557BODGANL2PJ FACT:1195Y1196	150.00
1246 131A0114 0068	2520005002594 MOUSE MARCA:COMPAQ MOD:M-S69 SERIE:F466BOMN3NN2LDS FACT:1195Y1196	150.00
1246 131A0114 0069	2520005002613 CD CART PLAYER PROFESSIONAL MARCA:SILVER FAC MOD:S/M SERIE:5222906 FACT:1893	5,600.00
1246 131A0114 0070	2520005002614 ECUALIZADOR MARCA:S/M MODELO:S/M SERIE:S/S FACT:1893	2,799.99
1246 131A0114 0071	2520005002786 ENGARGOLADORA MARCA:GBS MOD:KOMBO500 SERIE:S/S FACT:5042	2,627.52
1246 131A0114 0072	2520005002885 CPU MARCA:HP MOD:S/M SERIE:MXJ40102K2 FACT:580	13,216.37
1246 131A0114 0074	2520005003001 CPU MARCA:HP MOD:DC7100 CMT SERIE:MXJ5030553 FACT:4543	21,552.00
1246 131A0114 0077	2520006000033 CPU MARCA: DELL MOD:OPTIPLEX GX520 SERIE:99690B1 FACT:767	17,816.40
1246 131A0114 0078	2520006000035 TECLADO MARCA:DELL MOD:S/M SERIE:CN-0W7646-37172-613-0 FACT:767	395.92
1246 131A0114 0079	2520006000036 MOUSE MARCA:DELL MOD:S/M SERIE:HCJ612655483 FACT:767	197.96
1246 131A0114 0080	2520006000043 HIDROLAVADORA MARCA:EVANS MOD:3.5 H.P. SERIE:HIVGLI5ME200 FACT:A399393	9,086.84
1246 131A0114 0081	2520006000046 FRIGOBAR MARCA: GENERAL ELECTRIC MOD:YA04Y04A SERIE:0512A203324 FACT:6563-BE-112213	2,127.00
1246 131A0114 0082	2520006000047 CPU MARCA:HP MOD:DC7600 SERIE:MXJ55101HC FACT:7957,7958	19,949.40
1246 131A0114 0085	2520006000118 CPU MARCA:HP-COMPAQ MOD:DC7600 SERIE:MXJ6290256 FACT:30391,92	14,796.00
1246 131A0114 0087	2520006000121 MOUSE MARCA:HP-COMPAQ MOD:S/M SERIE:F93A90AN3SW2M4B FACT:30391,92	164.40
1246 131A0114 0088	2520006000122 CPU MARCA:HP-COMPAQ MOD:DC7600 SERIE:MXJ629027B FACT:30391,92	14,796.00
1246 131A0114 0089	2520006000123 MONITOR MARCA:HP-COMPAQ MOD:S740 SERIE:CNN62308HV FACT:30391,92	1,150.80
1246 131A0114 0090	2520006000124 TECLADO MARCA:HP-COMPAQ MOD:SK2880 SERIE:B93CBOADPT2GNN FACT:30391,92	328.80
1246 131A0114 0091	2520006000125 MOUSE MARCA:HP-COMPAQ MOD:S/M SERIE:F93A90AN3T63PMH FACT:30391,92	164.40
1246 131A0114 0092	2520006000126 CPU MARCA:HP-COMPAQ MOD:DC7600 SERIE:MXJ6290257 FACT:30391,92	16,440.40
1246 131A0114 0093	2520006000127 MONITOR MARCA:HP-COMPAQ MOD:S740 SERIE:CNN62308HQ FACT:30391,92	1,150.80
1246 131A0114 0096	2520006000130 CPU MARCA:HP-COMPAQ MOD:DC7600 SERIE:MXJ629022V FACT:30391,92	16,440.40

**GOBIERNO CONSTITUCIONAL DEL ESTADO DE CHIAPAS**  
**COORDINACIÓN ESTATAL PARA EL MEJORAMIENTO DEL**  
**ZOOLOGÍCO "MIGUEL ÁLVAREZ DEL TORO"**  
**SISTEMA CONTABLE 2019**

**RELACIÓN DE BIENES MUEBLES QUE COMPONEN SU PATRIMONIO**

Página 8 de 10

**Cuenta Pública al 31 de diciembre de 2019**

Hora: 04:25:55p. m.

Fecha: 04/02/2020

Código	Descripción del Bien	Valor en Libros
1246 131A0114 0097	2520006000131 MONITOR MARCA:HP-COMPAQ MOD:S740 SERIE:CNN62308HWV FACT:30391,92	1,150.80
1246 131A0114 0099	2520006000138 CPU MARCA:HP-COMPAQ MOD:DC7600 SERIE:MXJ629027N FACT:30391,92	16,440.40
1246 131A0114 0100	2520006000139 MONITOR MARCA:HP-COMPAQ MOD:S740 SERIE:CNN62308J1 FACT:30391,92	1,150.80
1246 131A0114 0101	2520006000140 TECLADO MARCA:HP-COMPAQ MOD:SK2840 SERIE:B93CBOADPT2GNM FACT:30391,92	328.80
1246 131A0114 0102	2520006000141 MOUSE MARCA:HP-COMPAQ MOD:S/M SERIE:F93A90AN3T63PMX FACT:30391,92	164.40
1246 131A0114 0103	2520006000142 CPU MARCA:HP-COMPAQ MOD:DC7600 SERIE:MXJ629028G FACT:30391,92	16,440.40
1246 131A0114 0104	2520006000143 MONITOR MOD:HP-COMPAQ MOD:S740 SERIE:CNN62308J2 FACT:30391,92	1,150.80
1246 131A0114 0105	2520006000144 TECLADO MARCA:HP-COMPAQ MOD:SK2880 SERIE:B93CBOADPTGYY FACT:30391,92	328.80
1246 131A0114 0106	2520006000145 MOUSE MARCA:HP-COMPAQ MOD:S/M SERIE:F93A90AN3P613GM FACT:30391,92	164.40
1246 131A0114 0108	2520006000147 MONITOR MARCA:HP-COMPAQ MOD:S7540 SERIE:CNN62308J3 FACT:30391,92	1,150.80
1246 131A0114 0109	2520006000148 TECLADO MARCA:HP-COMPAQ MOD:SK2880 SERIE:B93CB0ADPT2GUH FACT:30391,92	328.80
1246 131A0114 0110	2520006000149 MOUSE MARCA:HP-COMPAQ MOD:S/M SERIE:F93A90AN3T614VN FACT:30391,92	164.40
1246 131A0114 0111	2520006000150 CPU MARCA:HP-COMPAQ MOD:DC7600 SERIE:MXJ629023N FACT:30391,92	16,440.40
1246 131A0114 0112	2520006000152 TECLADO MARCA:HP-COMPAQ MOD:SK2880 SERIE:B93CB0ADPT2GUJ FACT:30391,92	328.80
1246 131A0114 0113	2520006000325 RADIO PORTATIL MARCA:KENWOOD MOD:TK 2202HK SERIE:71100841 FACT:2404	2,932.50
1246 131A0114 0114	2520006000354 COMPUTADORA PORTATIL MARCA:DELL MOD:INSPIRON 6400 SERIE:9DGG1C1 FACT:820	14,662.50
1246 131A0114 0115	2520007000018 AIRE ACONDICIONADO MARCA: CARRIER MOD:ALFA SERIE:B117667042607302150 FACT:20299TOTALIN	9,545.00
1246 131A0114 0116	2520007000135 BOMBA DE RIEGO MARCA:S/M MOD:S/M SERIE:S/S FACT:5741	960.00
1246 131A0114 0117	2520008000032 CPU MARCA:ACER MOD:VERITON VM460 SERIE:PSV520Z0087430DBDA2 FACT:1179	13,972.50
1246 131A0114 0118	2520008000033 MONITOR MARCA:ACER MOD:X173WB SERIE:EPLALL08004822038474 FACT:1179	1,086.75
1246 131A0114 0119	2520008000034 TECLADO MARCA:ACER MOD:SK-1688 SERIE:C0708786472 FACT:1179	310.50
1246 131A0114 0120	2520008000037 IMPRESORA MARCA:HP MOD:OFFICEJET 6840 SERIE:MY86N4B01V FACT:1182	3,485.65
1246 131A0114 0122	2520008000072 CPU MARCA:LANIX MOD:TITAN ALPHA4010 SERIE:0810546402 FACT:5318-5322	11,889.05
1246 131A0114 0123	2520008000073 MONITOR MARCA:LANIX MOD:TFT17W8P5 SERIE:M6787UA000989 FACT:5318-5322	924.70
1246 131A0114 0124	2520008000074 TECLADO MARCA:LANIX MOD:KB0402 SERIE:8A68301734B FACT:5318-5322	264.20
1246 131A0114 0125	2520008000076 NO BREAK MARCA:SOLA BASIC MOD:MICRO SR500 SERIE:E08106272 FACT:5318-5322	2,070.00
1246 131A0114 0126	2520008000079 COMPUTADORA PORTATIL MARCA:LANIX MOD:NEURON LX91 SERIE:08105446341 FACT:5287-5291	18,388.50



**GOBIERNO CONSTITUCIONAL DEL ESTADO DE CHIAPAS**  
**COORDINACIÓN ESTATAL PARA EL MEJORAMIENTO DEL**  
**ZOOLOGÍCO "MIGUEL ÁLVAREZ DEL TORO"**  
**SISTEMA CONTABLE 2019**

**RELACIÓN DE BIENES MUEBLES QUE COMPONEN SU PATRIMONIO**

Página 9 de 10

**Cuenta Pública al 31 de diciembre de 2019**

Hora: 04:25:55p. m.

Fecha: 04/02/2020

Código	Descripción del Bien	Valor en Libros
1246 131A0114 0127	2520008000081 ESMERILADORA ANGULAR MARCA:BOSCH MOD:GWS21-230 SERIE:S/S FACT:551980	2,113.00
1246 131A0114 0128	2520008000083 RADIO PORTATIL MARCA:MOTOROLA MOD:PRO2150 SERIE:246XJC2452 FACT:038	4,508.00
1246 131A0114 0129	2520009000006 MOTOSIERRA MARCA:STIHL MOD:MS-180 SERIE:274725575 FACT:1392	2,900.00
1246 131A0114 0130	2520009000007 MOTOSIERRA MARCA:STIHL MOD:MS-180 SERIE:361907531 FACT:1392	8,800.00
1246 131A0114 0131	2520009000008 CEPILLO ELECTRICO MARCA:TRUPER MOD:CEPEL-3-1/4NX SERIE:S/S FACT:565476	2,038.43
1246 131A0114 0132	2520009000009 SIERRA INDUSTRIAL MARCA:TRUPER MOD:SCM-14-2 SERIE:S/S FACT:17794	2,750.00
1246 131A0114 0133	2520009000014 MAQUINA DE COSER ELECTRICA MARCA:SINGER MOD:1732 SERIE:ZHC829203265 FACT:0224	3,865.00
1246 131A0114 0135	2520009000029 MONITOR MARCA:LANIX MOD:S/M SERIE:M678BJA016274 FACT:5711	977.11
1246 131A0114 0137	2520009000034 CPU MARCA:LANIX MOD:TITAN 4020 SERIE:0904651421 FACT:5719-5724	14,577.98
1246 131A0114 0138	2520009000038 REFRIGERADOR MARCA:LG MOD:GM-391SC SERIE:904MRXX44514 FACT:CACL1444	4,199.00
1246 131A0114 0139	2520009000042 CONGELADOR MARCA:FRIGIDAIRE MOD:FFCD923DW SERIE:WB91343581 FACT:BBAAI-4389	4,799.00
1246 131A0114 0140	2520009000052 MOTOSIERRA MARCA:STHIL MOD:MS 360 SERIE:362340042 FACT:1909	8,700.00
1246 131A0114 0141	2520009000062 HIDROLAVADORA MARCA:EVANS MOD:H108L15ME200 SERIE:795577019004 FACT:588762	15,236.93
1246 131A0114 0142	2520009000064 LICUADORA MARCA:INTERNATIONAL MOD:S/M SERIE:S/S FACT:3403	6,280.00
1246 131A0114 0143	2520009000067 RADIO PORTATIL MARCA:MOTOROLA MOD:EP450 SERIE:246XJNB348 FACT:0133	4,542.50
1246 131A0114 0145	2520009000084 EQUIPO INTEGRAL DE AIRE ACONDICIONADO MARCA:MIRAGE MOD:SMCC1221F SERIE:SMCC1221F804900727 FACT:1398	5,399.00
1246 131A0114 0146	2520009000087 RADIO PORTATIL MARCA:MOTOROLA MOD:EP450 SERIE:1338KJ3250 FACT:1286	4,462.28
1246 131A0114 0147	2520009000089 RADIO PORTATIL MARCA:MOTOROLA MOD:EP450 SERIE:1338KJ3205 FACT:1286	4,462.28
1246 131A0114 0150	2520009000092 RADIO PORTATIL MARCA:MOTOROLA MOD:EP450 SERIE:1338KJ3176 FACT:1286	4,462.28
1246 131A0114 0152	2520009000136 TECLADO MARCA:GATEWAY MOD:KB-0817 SERIE:8JC4501741B FACT:4285	261.86
1246 131A0114 0153	2520010000010 DESMALEZADORA MARCA:SHINDAIWA MOD:B530 SERIE:703976 FACT:0027	11,332.14
1246 131A0114 0154	6320005000596 MAQUINA PARA FABRICA DE BLOCKS MARCA:ADOPIEDRA MOD:S/M SERIE:S/S FACT:2521,74	2,521.74
1246 131A0114 0155	6320005001725 SCANNER MARCA:HP MOD:C7716 SERIE:CN25Z50432 FACT:11442,5	11,442.50
1246 131A0114 0156	2320012000002 CONGELADOR MARCA:TORREY MOD:CHTC25A SERIE:W820244314 FACT:2819	9,342.00
1246 131A0114 0157	2320012000003 IMPRESORA MARCA:EPSON MOD:STYLUS PHOTO T50 SERIE:LCLK11206 FACT:A00001995	2,939.68
1246 131A0114 0158	2320013000070 SOPLADORA ELECTRICA MARCA:STIHL MOD:BR600 SERIE:428296973302BS FACT:04313A	9,799.99
1246 131A0114 0159	2320012000080 SISTEMA DE CIRCUITO CERRADO MARCA:LLOYD'S ,MOD:LC2025 SERIE:00952011030254 FACT:CAJM24321	4,999.00

**GOBIERNO CONSTITUCIONAL DEL ESTADO DE CHIAPAS**  
**COORDINACIÓN ESTATAL PARA EL MEJORAMIENTO DEL**  
**ZOOLOGÍCO "MIGUEL ÁLVAREZ DEL TORO"**  
**SISTEMA CONTABLE 2019**

**RELACIÓN DE BIENES MUEBLES QUE COMPONEN SU PATRIMONIO**

Página 10 de 10

**Cuenta Pública al 31 de diciembre de 2019**

Hora: 04:25:55p. m.

Fecha: 04/02/2020

Código	Descripción del Bien	Valor en Libros
1246 131A0114 0160	2320013000072 CPU MARCA:DELL MOD:OPTIPLEX 4020 SERIE: HLL4GX1 FACT:2645	20,799.61
1246 131A0114 0161	2320013000073 MONITOR MARCA:DELL MOD:E1912HC SERIE:CN-OPY7DC-64180-35Q- FACT:2645	1,617.75
1246 131A0114 0163	2320013000075 MOUSE MARCA:DELL MOD:MS111L SERIE:CN-09RRC7-48729-34N- FACT:2645	231.11
1246 131A0114 0164	2320013000076 NO BREAK MARCA:SOLA BASIC MOD:MICRO SR INET500 SERIE:E12139690 FACT:2645	15,414.96
1246 131A0114 0165	2320013000077 IMPRESORA MARCA:EPSON MOD:M244A SERIE:QMCF031181 FACT:2645	6,753.52
1246 131A0114 0166	2320013000080 REPETIDOR DE RADIO MARCA:KENWOOD MOD:TKR750 SERIE:S/S FACT:1159	22,382.20
1246 131A0114 0167	2320013000078 COMPUTADORA PORTATIL MARCA:DELL MOD:LATITUDE E5430 SERIE:F2B5MX1 FACT:2644	19,475.24
1246 131A0114 0168	2320013000081 DUPLEXER MARCA:RFS MOD:6366A33 SERIE:S/S FACT:1159	11,250.84
1246 131A0114 0169	2320013000082 CONCENTRADOR DE CIRCUITO CERRADO MARCA:EPCOM MOD:EV1016HDX SERIE:431036489 FACT:2555	4,408.00
1246 131A0114 0172	6320005000949 MONITOR COMPAQ S/028XBB28AF473 SIN FACTURA	1.00
1246 131A0114 0173	6320005001708 CPU COMPAQ EVO S/6X26-KN8Z-T43V SIN FACTURA	1.00
1246 131A0114 0174	6320005001880 CPU HP D5305 S/USC32701Y8 SIN FACTURA	1.00
1246 131A0114 0176	2520005001604 PLANTA DE LUZ MCA: HONDA MOD: EM650Z SERIE: 97-04977 FACT: 0786	5,700.00
1246 131A0114 0178	IMPRESORA METAL PLASTICO MARCA LASER JET 266N SERIE JPGC66440G7 FACT. NO. 30531 NO. INV. 2520006000199	4,719.60
1246 131A0114 0179	EQUIPO INTEGRAL DE AIRE METAL PLASTICO MARCA MIRAGE MODELO .CAF181B SERIE CAF181B461102580 FACT. NO. 2148 SERIE. 2320012000079.	9,499.99
1246 61581119 0002	PARTIDA:56602 -Maquinaria y equipo diverso polipasto electrico de cadena con capacidad de 3 toneladas con 03 mtros . de elevacion con susp de gancho, velocidad de elevacion, 1.7 MTS/MIN. Motor 1HP VOLT. de operacion 110-1F-60HZ .	145,438.13
1246 91581119 0002	PARTIDA: 56902 Otros Equipos y Bienes muebles. Biodigestor rotoplas autolimpiable de 7000 litros.	112,678.95
1248	Activos Biológicos	1,500.00
1248 131A0117 0002	01 CABALLO DE NOMBRE CIERVO , MARCA FIERRO PEP-156	1,500.00



**GOBIERNO CONSTITUCIONAL DEL ESTADO DE CHIAPAS**  
**COORDINACIÓN ESTATAL PARA EL MEJORAMIENTO DEL**  
**ZOOLOGICO "MIGUEL ÁLVAREZ DEL TORO"**  
**SISTEMA CONTABLE 2019**

**RELACIÓN DE BIENES INMUEBLES QUE COMPONEN SU PATRIMONIO**

**Cuenta Pública al 31 de diciembre de 2019**

Página 1 de 1

Hora: 04:26:04p. m.

Fecha: 04/02/2020

Código	Descripción del Bien	Valor en Libros
--------	----------------------	-----------------

---

**No presenta saldos a la fecha**

**GOBIERNO CONSTITUCIONAL DEL ESTADO DE CHIAPAS**  
**COORDINACIÓN ESTATAL PARA EL MEJORAMIENTO DEL**  
**ZOOLOGICO "MIGUEL ÁLVAREZ DEL TORO"**  
**SISTEMA CONTABLE 2019**

**RELACIÓN DE ACTIVOS INTANGIBLES QUE COMPONEN SU PATRIMONIO**

**Cuenta Pública al 31 de diciembre de 2019**

Página 1 de 1

Hora: 04:26:15p. m.

Fecha: 04/02/2020

Código	Descripción del Bien	Valor en Libros
1251	Software	5,329.00
1251 131A0114 0010	2520007000088 COMPUTADORA PORTATIL ACER BL50 S/71208103316 FACT 4196	16.00
1251 131A0114 0015	2520009000018 SOFTWARE OFFICE 2007 FACT 5693	5,313.00