

**SISTEMA CONTABLE 2019**  
**ESTADO DE SITUACIÓN FINANCIERA**  
**AL 31 DE DICIEMBRE DEL 2019**

Página 1 de 1

Fecha: 04/02/2020

ACTIVO	2019	2018	PASIVO	2019	2018
<b>ACTIVO</b>			<b>PASIVO</b>		
<b>Activo Circulante</b>			<b>Pasivo Circulante</b>		
Efectivo y Equivalentes	25,764,394.11	25,105,049.92	Cuentas por Pagar a Corto Plazo	1,539,577.34	31,785,953.16
Derechos a Recibir Efectivo o Equivalentes	2,031.00	8,951,932.44	Documentos por Pagar a Corto Plazo		
Derechos a Recibir Bienes o Servicios			Porción a Corto Plazo de la Deuda Pública a Largo Plazo		
Inventarios			Títulos y Valores a Corto Plazo		
Almacenes			Pasivos Diferidos a Corto Plazo		
Estimación por Pérdida o Deterioro de Activos Circulantes			Fondos y Bienes de Terceros en Garantía y/o Administración a Corto Plazo		
Otros Activos Circulantes			Provisiones a Corto Plazo	1,597.50	
			Otros Pasivos a Corto Plazo		1,800.00
<b>Total de Activos Circulantes</b>	<b>25,766,425.11</b>	<b>34,056,982.36</b>	<b>Total de Pasivos Circulantes</b>	<b>1,541,174.84</b>	<b>31,787,753.16</b>
<b>Activo No Circulante</b>			<b>Pasivo No Circulante</b>		
Inversiones Financieras a Largo Plazo			Cuentas por Pagar a Largo Plazo	5,011,451.33	5,011,451.33
Derechos a Recibir Efectivo o Equivalentes a Largo Plazo	8,963,877.49	14,292.44	Documentos por Pagar a Largo Plazo		
Bienes Inmuebles, Infraestructura y Construcciones en Proceso			Deuda Pública a Largo Plazo		
Bienes Muebles	38,374,472.33	39,495,800.94	Pasivos Diferidos a Largo Plazo	25,542,311.13	
Activos Intangibles	2,232,599.20	2,232,599.20	Fondos y Bienes de Terceros en Garantía y/o Administración a Largo Plazo		
Depreciación, Deterioro y Amortización Acumulada de Bienes	(4,379,548.34)	(2,497,025.55)	Provisiones a Largo Plazo		
Activos Diferidos	32,098,916.43	32,136,725.64	<b>Total de Pasivos No Circulantes</b>	<b>30,553,762.46</b>	<b>5,011,451.33</b>
Estimación por Pérdida o Deterioro de Activos no Circulantes			<b>Total de Pasivo</b>	<b>32,094,937.30</b>	<b>36,799,204.49</b>
Otros Activos no Circulantes			<b>HACIENDA PÚBLICA / PATRIMONIO</b>		
			<b>Hacienda Pública/Patrimonio Contribuido</b>		
			Aportaciones		
			Donaciones de Capital		
			Actualización de la Hacienda Pública/Patrimonio		
			<b>Hacienda Pública/Patrimonio Generado</b>	<b>70,961,804.92</b>	<b>68,640,170.54</b>
			Resultados del Ejercicio (Ahorro/Desahorro)	5,547,177.98	144,587.42
			Resultados de Ejercicios Anteriores	65,414,626.94	68,495,583.12
			Revalúos		
			Reservas		
			Rectificaciones de Resultados de Ejercicios Anteriores		
			Exceso o Insuficiencia en la Actualización de la Hacienda Pública/Patrimonio		
			Resultado por Posición Monetaria		
			Resultado por Tenencia de Activos no Monetarios		
<b>Total de Activos No Circulantes</b>	<b>77,290,317.11</b>	<b>71,382,392.67</b>	<b>Total Hacienda Pública/Patrimonio</b>	<b>70,961,804.92</b>	<b>68,640,170.54</b>
<b>Total del Activo</b>	<b>103,056,742.22</b>	<b>105,439,375.03</b>	<b>Total del Pasivo y Hacienda Pública/Patrimonio</b>	<b>103,056,742.22</b>	<b>105,439,375.03</b>

**SISTEMA CONTABLE 2019**  
**ESTADO DE ACTIVIDADES**  
**DEL 1o. DE ENERO AL 31 DE DICIEMBRE DE 2019**

	2019	2018
<b>INGRESOS Y OTROS BENEFICIOS</b>		
<i>Ingresos de la Gestión</i>		
Impuestos		
Cuotas y Aportaciones de Seguridad Social		
Contribuciones de Mejoras		
Derechos		
Productos		
Aprovechamientos		
Ingresos por Venta de Bienes y Prestación de Servicios		
<b>Participaciones, Aportaciones, Convenios, Incentivos Derivados de la Colaboración Fiscal, Fondo Distintos de Aportaciones, Transferencias, Asignaciones, Subsidios y Subvenciones, y Pensiones y Jubilaciones</b>	<b>179,226,379.34</b>	<b>207,291,742.96</b>
Participaciones, Aportaciones, Convenios, Incentivos Derivados de la Colaboración Fiscal y Fondos Distintos de Aportaciones		
Transferencias, Asignaciones, Subsidios y Subvenciones, y Pensiones y Jubilaciones	179,226,379.34	207,291,742.96
<i>Otros Ingresos y Beneficios</i>		
Ingresos Financieros	15,059.99	91,860.38
Incremento por Variación de Inventarios		
Disminución del Exceso de Estimaciones por Pérdida o Deterioro U		
Obsolencia		
Disminución del Exceso de Provisiones		
Otros Ingresos y Beneficios Varios	0.76	4.17
<b>Total de Ingresos y Otros Beneficios</b>	<b>179,241,440.09</b>	<b>207,383,607.51</b>
<b>GASTOS Y OTRAS PÉRDIDAS</b>		
<i>Gastos de Funcionamiento</i>		
Servicios Personales	137,682,777.28	144,270,807.51
Materiales y Suministros	3,072,905.82	3,957,050.92
Servicios Generales	16,775,676.23	20,969,886.82
<i>Transferencias, Asignaciones, Subsidios y Otras Ayudas</i>		
Transferencias Internas y Asignaciones al Sector Público		
Transferencias al Resto del Sector Público		
Subsidios y Subvenciones	12,488,672.62	32,312,271.56
Ayudas Sociales	45,000.00	180,000.00
Pensiones y Jubilaciones		
Transferencias a Fideicomisos, Mandatos y Contratos Análogos		
Transferencias a la Seguridad Social		
Donativo		
Transferencias al Exterior		
<i>Participaciones y Aportaciones</i>		
Participaciones		
Aportaciones		
Convenios		
<i>Intereses, Comisiones y Otros Gastos de la Deuda Pública</i>		
Intereses de la Deuda Pública		
Comisiones de la Deuda Pública		
Gastos de la Deuda Pública		
Costo por Coberturas		
Apoyos Financieros		
<i>Otros Gastos y Pérdidas Extraordinarias</i>		
Estimaciones, Depreciaciones, Deterioros, Obsolencias, y Amortizaciones	3,422,696.65	5,548,996.03
Provisiones		
Disminución de Inventarios		
Aumento por Insuficiencia de Estimaciones por Pérdida o Deterioro y Obsolencia		
Aumento por Insuficiencia de Provisiones		
Otros Gastos	206,533.51	7.25
<i>Inversión Pública</i>		
Inversión Pública no Capitalizable		
<b>Total de Gastos y Otras Pérdidas</b>	<b>173,694,262.11</b>	<b>207,239,020.09</b>
<b>Resultados del Ejercicio (Ahorro/Desahorro)</b>	<b>5,547,177.98</b>	<b>144,587.42</b>

**SISTEMA CONTABLE 2019**
**ESTADO DE VARIACIÓN EN LA HACIENDA PÚBLICA**
**DEL 01 DE ENERO AL 31 DE DICIEMBRE DE 2019**

Página 1 de 1

Fecha:

04/02/2020

Concepto	Hacienda Pública / Patrimonio Contribuido	Hacienda Pública / Patrimonio Generado de Ejercicios Anteriores	Hacienda Pública / Patrimonio Generado del Ejercicio	Exceso o Insuficiencia en la Actualización de la Hacienda Pública/Patrimonio	Total
<b>Hacienda Pública / Patrimonio Contribuido Neto de 2018</b>					
Aportaciones					
Donaciones de Capital					
Actualización de la Hacienda Pública/Patrimonio					
<b>Hacienda Pública / Patrimonio Generado Neto de 2018</b>		<b>68,495,583.12</b>	<b>144,587.42</b>		<b>68,640,170.54</b>
Resultados del Ejercicio (Ahorro/Desahorro)			144,587.42		144,587.42
Resultados del Ejercicios Anteriores		68,495,583.12			68,495,583.12
Revalúos					
Reservas					
Rectificaciones de Resultados de Ejercicios Anteriores					
<b>Exceso o Insuficiencia en la Actualización de la Hacienda Pública / Patrimonio Neto de 2018</b>					
Resultado por Posición Monetaria					
Resultado por Tenencia de Activos no Monetarios					
<b>Hacienda Pública / Patrimonio Neto Final de 2018</b>		<b>68,495,583.12</b>	<b>144,587.42</b>		<b>68,640,170.54</b>
<b>Cambios en la Hacienda Pública /Patrimonio Contribuido Neto de 2019</b>					
Aportaciones					
Donaciones de Capital					
Actualización de la Hacienda Pública/Patrimonio					
<b>Variaciones de la Hacienda Pública / Patrimonio Generado Neto de 2019</b>		<b>(3,080,956.18)</b>	<b>5,402,590.56</b>		<b>2,321,634.38</b>
Resultados del Ejercicio (Ahorro/Desahorro)			5,547,177.98		5,547,177.98
Resultados de Ejercicios Anteriores		(3,080,956.18)	(144,587.42)		(3,225,543.60)
Revalúos					
Reservas					
Rectificaciones de Resultados de Ejercicios Anteriores					
<b>Cambios en el Exceso o Insuficiencia en la Actualización de la Hacienda Pública / Patrimonio Neto de 2019</b>					
Resultado por Posición Monetaria					
Resultado por Tenencia de Activos no Monetarios					
<b>Hacienda Pública / Patrimonio Neto Final de 2019</b>		<b>65,414,626.94</b>	<b>5,547,177.98</b>		<b>70,961,804.92</b>

**SISTEMA CONTABLE 2019**  
**ESTADO DE CAMBIOS EN LA SITUACIÓN FINANCIERA**  
**DEL 1o. DE ENERO AL 31 DE DICIEMBRE DE 2019**

Fecha:

	Origen	Aplicación
<b>ACTIVO</b>		
<b>Activo Circulante</b>		
Efectivo y Equivalentes		659,344.19
Derechos a Recibir Efectivo o Equivalentes	8,949,901.44	
Derechos a Recibir Bienes o Servicios		
Inventarios		
Almacenes		
Estimación por Pérdida o Deterioro de Activos Circulantes		
Otros Activos Circulantes		
<b>Activo No Circulante</b>		
Inversiones Financieras a Largo Plazo		8,949,585.05
Derechos a Recibir Efectivo o Equivalentes a Largo Plazo		
Bienes Inmuebles, Infraestructura y Construcciones en Proceso		
Bienes Muebles	1,121,328.61	
Activos Intangibles		
Depreciación, Deterioro y Amortización Acumulada de Bienes	1,882,522.79	
Activos Diferidos	37,809.21	
Estimación por Pérdida o Deterioro de Activos no Circulantes		
Otros Activos no Circulantes		
<b>PASIVO</b>		
<b>Pasivo Circulante</b>		
Cuentas por Pagar a Corto Plazo		30,246,375.82
Documentos por Pagar a Corto Plazo		
Porción a Corto Plazo de la Deuda Pública a Largo Plazo		
Títulos y Valores a Corto Plazo		
Pasivos Diferidos a Corto Plazo		
Fondos y Bienes de Terceros en Garantía y/o Administración a Corto Plazo		
Provisiones a Corto Plazo	1,597.50	
Otros Pasivos a Corto Plazo		1,800.00
<b>Pasivo No Circulante</b>		
Cuentas a Pagar a Largo Plazo		
Documentos por Pagar a Largo Plazo		
Deuda Pública a Largo Plazo		
Pasivos Diferidos a Largo Plazo	25,542,311.13	
Fondos y Bienes de Terceros en Garantía y/o Administración a Largo Plazo		
Provisiones a Largo Plazo		
<b>HACIENDA PÚBLICA/PATRIMONIO</b>		
<b>Hacienda Pública/Patrimonio Contribuido</b>		
Aportaciones		
Donaciones de Capital		
Actualización de la Hacienda Pública/Patrimonio		
<b>Hacienda Pública/Patrimonio Generado</b>		
Resultados del Ejercicio (Ahorro/Desahorro)	5,402,590.56	
Resultados de Ejercicios Anteriores		3,080,956.18
Revalúos		
Reservas		
Rectificaciones de Resultados de Ejercicios Anteriores		
<b>Exceso o Insuficiencia en la Actualización de la Hacienda Pública/Patrimonio</b>		
Resultado por Posición Monetaria		
Resultado por Tenencia de Activos no Monetarios		

**SISTEMA CONTABLE 2019**  
**ESTADO DE FLUJOS DE EFECTIVO**  
**DEL 01 DE ENERO AL 31 DE DICIEMBRE DE 2019**

Página 1 de 1

Fecha: 04/02/2020

CONCEPTO	2019	2018
<b>Flujos de Efectivo de las Actividades de Operación</b>		
<b>Origen</b>	<b>179,241,440.09</b>	<b>207,383,607.51</b>
Impuestos		
Cuotas y Aportaciones de Seguridad Social		
Contribuciones de Mejoras		
Derechos		
Productos		
Aprovechamientos		
Ingresos por Venta de Bienes y Prestación de Servicios		
Participaciones, Aportaciones, Convenios, Incentivos Derivados de la Colaboración Fiscal y Fondos Distintos de Aportaciones		
Transferencias, Asignaciones, Subsidios y Subvenciones, y Pensiones y Jubilaciones	179,226,379.34	207,291,742.96
Otros Orígenes de Operación	15,060.75	91,864.55
<b>Aplicación</b>	<b>173,694,262.11</b>	<b>207,239,020.09</b>
Servicios Personales	137,682,777.28	144,270,807.51
Materiales y Suministros	3,072,905.82	3,957,050.92
Servicios Generales	16,775,676.23	20,969,886.82
Transferencias Internas y Asignaciones al Sector Público		
Transferencias al Resto del Sector Público		
Subsidios y Subvenciones	12,488,672.62	32,312,271.56
Ayudas Sociales	45,000.00	180,000.00
Pensiones y Jubilaciones		
Transferencias a Fideicomisos, Mandatos y Contratos Análogos		
Transferencias a la Seguridad Social		
Donativos		
Transferencias al Exterior		
Participaciones		
Aportaciones		
Convenios		
Otras Aplicaciones de Operación	3,629,230.16	5,549,003.28
<b>Flujos Netos de Efectivo de las Actividades de Operación</b>	<b>5,547,177.98</b>	<b>144,587.42</b>
<b>Flujos de Efectivo de las Actividades de Inversión</b>		
<b>Origen</b>	<b>12,401,490.38</b>	<b>18,542,753.45</b>
Bienes Inmuebles, Infraestructura y Construcciones en Proceso		
Bienes Muebles	1,531,256.94	3,221,519.88
Otros Orígenes de Inversión	10,870,233.44	15,321,233.57
<b>Aplicación</b>	<b>12,585,056.98</b>	<b>35,072,962.58</b>
Bienes Inmuebles, Infraestructura y Construcciones en Proceso		
Bienes Muebles	409,928.33	1,933,660.69
Otras Aplicaciones de Inversión	12,175,128.65	33,139,301.89
<b>Flujos Netos de Efectivo de las Actividades de Inversión</b>	<b>(183,566.60)</b>	<b>(16,530,209.13)</b>
<b>Flujos de Efectivo de las Actividades de Financiamiento</b>		
<b>Origen</b>	<b>25,543,908.63</b>	<b>6,048,479.81</b>
Endeudamiento Neto		
Interno		
Externo		
Otros Orígenes de Financiamiento	25,543,908.63	6,048,479.81
<b>Aplicación</b>	<b>30,248,175.82</b>	<b>11,050,520.17</b>
Servicios de la Deuda		
Interno		
Externo		
Otras Aplicaciones de Financiamiento	30,248,175.82	11,050,520.17
<b>Flujos Netos de Efectivo por Actividades de Financiamiento</b>	<b>(4,704,267.19)</b>	<b>(5,002,040.36)</b>
<b>Incremento/Disminución Neta en el Efectivo y Equivalentes al Efectivo</b>	<b>659,344.19</b>	<b>(21,387,662.07)</b>
<b>Efectivo y Equivalentes al Efectivo al Inicio del Ejercicio</b>	<b>25,105,049.92</b>	<b>46,492,711.99</b>
<b>Efectivo y Equivalentes al Efectivo al Final del Ejercicio</b>	<b>25,764,394.11</b>	<b>25,105,049.92</b>

**SISTEMA CONTABLE 2019**
**ESTADO ANALITICO DEL ACTIVO**
**DEL 01 DE ENERO AL 31 DE DICIEMBRE DEL 2019**

Fecha:

Página 1 de 1

04/02/2020

CONCEPTO	Saldo Inicial (SI)	Cargos del Período	Abonos del Período	Saldo Final (SF)	Variación del Período (SF - SI)
<b>ACTIVO</b>	<b>105,439,375.03</b>	<b>272,266,686.32</b>	<b>274,649,319.13</b>	<b>103,056,742.22</b>	<b>(2,382,632.81)</b>
<b>ACTIVO CIRCULANTE</b>	<b>34,056,982.36</b>	<b>245,188,997.85</b>	<b>253,479,555.10</b>	<b>25,766,425.11</b>	<b>(8,290,557.25)</b>
Efectivo y Equivalentes	25,105,049.92	226,465,205.29	225,805,861.10	25,764,394.11	659,344.19
Derechos a Recibir Efectivo o Equivalentes	8,951,932.44	18,723,792.56	27,673,694.00	2,031.00	(8,949,901.44)
Derechos a Recibir Bienes o Servicios					
Inventarios					
Almacenes					
Estimación por Pérdida o Deterioro de Activos Circulantes					
Otros Activos Circulantes					
<b>ACTIVO NO CIRCULANTE</b>	<b>71,382,392.67</b>	<b>27,077,688.47</b>	<b>21,169,764.03</b>	<b>77,290,317.11</b>	<b>5,907,924.44</b>
Inversiones Financieras a Largo Plazo					
Derechos a Recibir Efectivo o Equivalentes a Largo Plazo	14,292.44	8,949,585.05		8,963,877.49	8,949,585.05
Bienes Inmuebles, Infraestructura y Construcciones en Proceso					
Bienes Muebles	39,495,800.94	486,255.65	1,607,584.26	38,374,472.33	(1,121,328.61)
Activos Intangibles	2,232,599.20			2,232,599.20	
Depreciación, Deterioro y Amortización Acumulada de Bienes	(2,497,025.55)	306,251.38	2,188,774.17	(4,379,548.34)	(1,882,522.79)
Activos Diferidos	32,136,725.64	17,335,596.39	17,373,405.60	32,098,916.43	(37,809.21)
Estimación por Pérdida o Deterioro de Activos no Circulantes					
Otros Activos no Circulantes					

**SISTEMA CONTABLE 2019**
**ESTADO ANALÍTICO DE LA DEUDA Y OTROS PASIVOS**
**DEL 1o. DE ENERO AL 31 DE DICIEMBRE DE 2019**

Página 1 de 1

Fecha:

04/02/2020

DENOMINACIÓN DE LAS DEUDAS	MONEDA DE CONTRATACIÓN	INSTITUCIÓN O PAIS ACREEDOR	SALDO INICIAL DEL PERÍODO	SALDO FINAL DEL PERÍODO
<b>DEUDA PÚBLICA</b>				
<b>Corto Plazo</b>				
<b>Deuda Interna</b>				
Instituciones de Crédito				
BANCOMER, S.A.	Moneda Nacional	México		
BANOBRAS, S.N.C.	Moneda Nacional	México		
BANORTE, S.A.	Moneda Nacional	México		
INTERACCIONES, S.A.	Moneda Nacional	México		
SANTANDER, S.A.	Moneda Nacional	México		
SCOTIABANK INVERLAT, S.A.	Moneda Nacional	México		
Títulos y Valores				
Arrendamientos Financieros				
<b>Deuda Externa</b>				
Organismos Financieros Internacionales				
Deuda Bilateral				
Títulos y Valores				
Arrendamientos Financieros				
<b>Subtotal Corto Plazo</b>				
<b>Largo Plazo</b>				
<b>Deuda Interna</b>				
Instituciones de Crédito				
BANCOMER, S.A.	Moneda Nacional	México		
BANOBRAS, S.N.C.	Moneda Nacional	México		
BANORTE, S.A.	Moneda Nacional	México		
SANTANDER, S.A.	Moneda Nacional	México		
Títulos y Valores				
Arrendamientos Financieros				
<b>Deuda Externa</b>				
Organismos Financieros Internacionales				
Deuda Bilateral				
Títulos y Valores				
Arrendamientos Financieros				
<b>Subtotal Largo Plazo</b>				
<b>Otros Pasivos</b>	Moneda Nacional	México	36,799,204.49	32,094,937.30
<b>Total Deuda y Otros Pasivos</b>			<b>36,799,204.49</b>	<b>32,094,937.30</b>

**SISTEMA CONTABLE 2019**  
**INFORME SOBRE PASIVOS CONTINGENTES**  
**DEL 1o. DE ENERO AL 31 DE DICIEMBRE DE 2019**

De conformidad a las Principales Reglas de Registro y Valoración del Patrimonio (Elementos Generales), emitidas por el Consejo Nacional de Armonización Contable, publicadas en el capítulo reformado en el Diario Oficial de la Federación el 06 de octubre del 2014, los Pasivos Contingentes consideran:

- a) Obligaciones surgidas a raíz de sucesos pasados, cuya existencia ha de ser confirmada sólo por la concurrencia, de uno o más eventos inciertos en el futuro que no están enteramente bajo el control del organismo público.
- b) Una obligación presente a raíz de sucesos pasados, que no se ha reconocido contablemente porque no es viable que el ente público tenga que satisfacerla, o debido a que el importe de la obligación no puede ser cuantificado con la suficiente confiabilidad.

Al respecto, se informa que éste Organismo Público a esta fecha NO cuenta con Pasivos Contingentes significativos pendientes de pago, ya que estos se reconocen y se liquidan en el transcurso del ejercicio, en la vigencia del presupuesto.



## **NOTAS DE DESGLOSE**

### **NOTAS AL ESTADO DE SITUACIÓN FINANCIERA**

El Estado de Situación Financiera muestra la posición financiera de **Secretaría de la Honestidad y Función Pública**, valuados y elaborados de acuerdo con los Postulados Básicos de Contabilidad Gubernamental, Normas y Metodología para la Emisión de Información Financiera y Estructura de los Estados Financieros del Ente Público y Característica de sus Notas, emitidos por el Consejo Nacional de Armonización Contable (CONAC), el cual refleja los bienes y derechos que se clasifican en rubros de acuerdo a su disponibilidad de liquidez al igual que sus obligaciones o compromisos, agrupándolas con relación a su exigibilidad.

#### **ACTIVO**

El activo se compone de los fondos, valores, derechos y bienes cuantificados en términos monetarios, los cuales dispone **Secretaría de la Honestidad y Función Pública**, para la operatividad y la prestación de servicios públicos, éste se integra como sigue:

#### **Circulante**

#### **Efectivo y Equivalentes**

El rubro de efectivo y equivalentes al 31 de diciembre de 2019, asciende a \$ 25,764,394.11 cual representa el 99.9 por ciento del total de activo circulante, se integra por la disponibilidad financiera para cubrir los compromisos de pagos a los diferentes proveedores, así como, pagos de impuestos y otras contribuciones; así también, para cubrir gastos menores y emergentes.

<b>CONCEPTO</b>	<b>2019</b>	<b>2018</b>
<b>Bancos/Dependencias y Otros</b>	746,500.37	3,778,285.63
<b>Fondos con Afectación Específica</b>	25,017,893.74	21,326,764.29
<b>Suma</b>	<b>\$ 25,764,394.11</b>	<b>\$ 25,105,049.92</b>

CONCEPTO	2019	2018
Servicios Personales	\$ 4,215,524.04	\$ 3,950,523.53
Servicios Personales Ministrables	170,724.18	454,530.50
Aportaciones de Seguridad Ministrables	61,383.33	
ADEFAS (Servicios Personales)	29,758.83	
ADEFAS (Servicios Generales)	595.17	
Impuesto Sobre Nomina	791,164.44	797,043.11
Proveedores y Contratistas	4,107,721.15	484,402.88
Servicios Personales Años Anteriores	3,931,101.05	6,110,196.13
Proveedores y Contratistas Años Anteriores	4,279,941.20	4,279,941.20
Publicaciones Oficiales Años Anteriores	3,739,246.34	3,739,246.34
Transferencias, Asignaciones, Subsidios y Otras Ayudas Años Anteriores	221,904.92	221,904.92
Otros Subsidios	2,179,853.41	
Subsidios y Subvenciones Años Anteriores	1,641.18	1,641.18
Saldos Recibidos Años Anteriores	1,287,334.50	1,287,334.50
<b>Suma</b>	<b>\$ 25,017,893.74</b>	<b>\$ 21,326,764.29</b>

### Derechos a Recibir Efectivo o Equivalentes

Este rubro del activo asciende a \$ 2,031.00, el cual representa el .1 por ciento del total del activo circulante y corresponde a recursos pendiente de percibir ramo16 Agua Potable, Drenaje y Tratamiento y Ramo 4 Registro e Identificación de Población y concepto de viáticos a funcionarios por aplicar presupuestalmente al periodo que se informa.

CONCEPTO	VENCIMIENTO (DÍAS)	2019	2018
<b>Cuentas por Cobrar a Corto Plazo</b>	≤ 365	2,031.00	2,347.39
<b>Deudores Diversos por Cobrar a Corto Plazo</b>	≤ 365		8,949,585.05
<b>Suma</b>		<b>\$ 2,031.00</b>	<b>\$ 8,951,932.44</b>

CONCEPTO	VENCIMIENTO (DÍAS)	2019	2018
<b>Cuentas por Cobrar a Corto Plazo</b>			
Ministraciones por Depositar	≤ 365	2,031.00	2,347.39
	<b>Suma</b>	<b>\$ 2,031.00</b>	<b>\$ 2,347.39</b>

CONCEPTO	VENCIMIENTO (DÍAS)	2019	2018
<b>Deudores Diversos por Cobrar a Corto Plazo</b>			
Deudores Sujetos a Resolución Judicial	≤ 365		8,949,585.05
	<b>Suma</b>		<b>\$ 8,949,585.05</b>

**No Circulante**
**Derechos a Recibir Efectivo o Equivalentes a Largo Plazo**

Este rubro del Activo asciende a \$8,963,877.49, que representa el 11.6 por ciento del activo no circulante, y corresponde a recursos otorgados como Fondo Revolvente en el ejercicio 2011, saldos recibidos de la Contraloría Social del ejercicio 2009, los cuales se encuentran en proceso de regularización.

CONCEPTO	VENCIMIENTO (DÍAS)	2019	2018
<b>Documentos por Cobrar a Largo Plazo</b>	≥ 365	\$ 14,292.44	\$ 14,292.44
<b>Deudores Diversos a Largo Plazo</b>	≥ 365	8,949,585.05	
	<b>Suma</b>	<b>\$ 8,963,877.49</b>	<b>\$ 14,292.44</b>

CONCEPTO	VENCIMIENTO (DÍAS)	2019	2018
<b>Documentos por Cobrar a Largo Plazo</b>			
Entregas en efectivo 2011	≥ 365	\$ 11,025.74	\$ 11,025.74
Saldo Recibidos Contraloría Social 2009	≥ 365	3,266.70	3,266.70
	<b>Suma</b>	<b>\$ 14,292.44</b>	<b>\$ 14,292.44</b>

CONCEPTO	VENCIMIENTO (DÍAS)	2019	2018
<b>Deudores Diversos a Largo Plazo</b>			
Deudores Sujetos a Resolución Judicial	≥ 365	\$ 8,949,585.05	\$ 8,949,585.05
	<b>Suma</b>	<b>\$ 8,949,585.05</b>	<b>\$ 8,949,585.05</b>

### Bienes Muebles

Este rubro representa los bienes muebles que son propiedad de **Secretaría de la Honestidad y Función Pública**, como son: Mobiliario y Equipo de Administración, Mobiliario y Equipo Educativo y Recreativo, Vehículos y Equipo de Transporte, Maquinaria, Otros Equipos y Herramientas, que aún se encuentran en buenas condiciones y que son básicos para la operatividad del mismo; los cuales fueron adquiridos con recursos presupuestales, así como, algunos fueron obtenidos mediante transferencias de otros organismos, en ejercicios anteriores.

Al 31 de diciembre de 2019, este rubro asciende a \$ 38,374,472.33, que representa el 49.6 por ciento del activo no circulante.

CONCEPTO	2019	2018
<b>Mobiliario y Equipo de Administración</b>	\$ 25,203,840.52	\$ 24,892,759.55
<b>Mobiliario y Equipo Educativo y Recreativo</b>	863,258.92	811,681.56
<b>Vehículos y Equipo de Transporte</b>	10,953,870.92	12,485,127.86
<b>Maquinaria, Otros Equipos y Herramientas</b>	1,353,501.97	1,306,231.97
<b>Suma</b>	<b>\$ 38,374,472.33</b>	<b>\$ 39,495,800.94</b>

### Activos Intangibles

Este rubro representa los activos intangibles que son propiedad de **Secretaría de la Honestidad y Función Pública**, como son: software y licencias, que aún se encuentran en buenas condiciones y que son básicos para la operatividad de las áreas administrativas; los cuales fueron adquiridos con recursos presupuestales, en ejercicios anteriores, así como la membresía por aportación al comité de Informática de la Administración Pública registrado en la cuenta 1259.- Otros Activos Intangibles en el ejercicio 2010.

Al 31 de diciembre de 2019, este rubro asciende a \$ 2,232,599.20, que representa el 2.9 por ciento del activo no circulante.

CONCEPTO	2019	2018
<b>Software</b>	\$ 1,770,326.11	\$ 1,770,326.11
<b>Licencias</b>	412,273.09	412,273.09
<b>Otros Activos Intangibles</b>	50,000.00	50,000.00
<b>Suma</b>	<b>\$ 2,232,599.20</b>	<b>\$ 2,232,599.20</b>

### Depreciación, Deterioro y Amortización Acumulada de Bienes

Este rubro representa la depreciación y amortización aplicada a los bienes tangibles e intangibles que son propiedad de **Secretaría de la Honestidad y Función Pública**, para lo cual se utilizó la guía de vida útil estimada y porcentajes de depreciación, de acuerdo a los procedimientos y a las normas establecidas para el ejercicio 2019.

Al período que se informa, este rubro asciende a \$ 4,379,548.34 que representa una disminución del 5.6 por ciento del activo no circulante.

CONCEPTO	2019	2018
<b>Depreciación Acumulada de Bienes Muebles</b>	\$ (4,379,548.34)	\$ (2,497,025.55)
<b>Suma</b>	<b>\$ (4,379,548.34)</b>	<b>\$ (2,497,025.55)</b>

CONCEPTO	MONTO DEL BIEN	DEPRECIACIÓN DEL EJERCICIO	DEPRECIACIÓN ACUMULADA	TASA APLICADA
<b>Vehículos y Equipo de Transporte</b>	10,953,870.92	(1,822,522.79)	(4,379,548.34)	20 %
<b>Suma</b>	<b>\$ 10,953,870.92</b>	<b>(1,882,522.79)</b>	<b>\$ (4,379,548.34)</b>	

### Activos Diferidos

Este rubro refleja el monto de \$32,098,916.43 que representa el 41.5 por ciento del total de Activos no circulantes, se integra de erogaciones presupuestales por Transferencias Asignaciones, subsidios y otras Ayudas gasto corriente del año en curso por la cantidad de \$ 12,236.02 y Servicios Personales \$ 31,486,638.62; Servicios Generales \$ 561,865.79 de años anteriores pendientes de regularización presupuestal, actualmente se llevan a cabo diversas gestiones ante la Secretaría de Hacienda para su regularización, se integra de la siguiente manera:

CONCEPTO	2019	2018
<b>Otros Activos Diferidos</b>	32,098,916.43	32,136,725.64
<b>Suma</b>	<b>\$ 32,098,916.43</b>	<b>\$ 32,136,725.64</b>

CONCEPTO	2019	2018
<b>Otros Activos Diferidos</b>		
Transferencias, Asignaciones, Subsidios y Otras Ayudas	12,236.02	\$ 16,545.23
Materiales y Suministros Años Anteriores	38,176.00	38,176.00
Servicios Generales Años Anteriores	561,865.79	595,365.79
Servicios Personales Años Anteriores	31,486,638.62	31,486,638.62
<b>Suma</b>	<b>\$ 32,098,916.43</b>	<b>\$ 32,136,725.64</b>

## **PASIVO**

Es el conjunto de cuentas que permite el registro de las obligaciones contraídas por **Secretaría de la Honestidad y Función Pública**, para el desarrollo de sus funciones y la prestación de los servicios públicos. Al 31 de diciembre de 2019, los estados financieros reflejan principalmente pasivo circulante o corto plazo, es decir, aquellas obligaciones en que la exigibilidad de pago es menor a un año, así también, pasivo no circulante o a largo plazo que representa las obligaciones con vencimiento posterior a un año.

### **Circulante**

#### **Cuentas por Pagar a Corto Plazo**

Este rubro refleja la cantidad de \$ 1,539,577.34, corresponde al 99.9 por ciento del total del Pasivo circulante, se integra principalmente por prestaciones salariales devengadas no pagadas en el periodo que se informa, Retenciones del 2 por ciento de Impuesto Sobre Nóminas, así como por compromisos por adquisición de bienes de consumo e inventariables, y por la contratación de servicios que se encuentran pendiente de pago, así como los rendimientos bancarios.

CONCEPTO	VENCIMIENTO (DÍAS)	2019	2018
Servicios Personales por Pagar a Corto Plazo	≤ 365	\$ 1,260,805.94	\$ 2,068,552.78
Proveedores por Pagar a Corto Plazo	≤ 365	167,148.08	376,924.21
Transferencias Otorgadas por Pagar a Corto Plazo	≤ 365	25,433.97	4,711,407.02
Retenciones y Contribuciones por Pagar a Corto Plazo	≤ 365	81,818.76	205,601.92
Otras Cuentas por Pagar a Corto Plazo	≤ 365	4,370.59	24,423,467.23
	<b>Suma</b>	<b>\$ 1,539,577.34</b>	<b>\$ 31,785,953.16</b>

### Provisiones por Pagar a Corto Plazo

Este rubro refleja la cantidad de \$ 1,597.50, corresponde al .1 por ciento del total del Pasivo circulante, se integra principalmente por pasivo por Laudos expediente 514/D/2013 devengadas no pagadas en el periodo que se informa.

CONCEPTO	VENCIMIENTO (DÍAS)	2019	2018
Provisión para Demandas y Juicios a Corto Plazo	≤ 365	\$ 1,597.50	

### No Circulante

### Cuentas por Pagar a Largo Plazo

Este rubro asciende a \$ 5,011,451.33, el cual representa el 16.4 por ciento del total del pasivo no circulante, lo integra totalmente por compromisos contraídos en ejercicios anteriores las cuales se encuentran pendiente de liquidar al 31 de diciembre de 2019.

CONCEPTO	VENCIMIENTO (DÍAS)	2019	2018
Proveedores por Pagar a Largo Plazo	> 365	\$ 4,028,337.81	\$ 4,028,337.81
Contratistas por Obras Públicas por Pagar a Largo Plazo	> 365	983,113.52	983,113.52
	<b>Suma</b>	<b>\$ 5,011,451.33</b>	<b>\$ 5,011,451.33</b>

### **Pasivos Diferidos a Largo Plazo**

Al 31 de diciembre de 2019, este rubro asciende a \$ 25,542,311.13 y representa el 83.6 por ciento del total del pasivo no circulante y corresponde principalmente a los anticipos de ministraciones por la cantidad de \$24,380,729.90, mismos que se encuentran pendientes de regularizar, para ello se está llevando a cabo las gestiones correspondientes ante la Secretaría de Hacienda para dicha regularización. Así como retenciones y contribuciones por pagar a largo plazo.

CONCEPTO	NATURALEZA	2019	2018
<b>Pasivos Diferidos por a Largo Plazo</b>			
<b>Otros Pasivos Diferidos a Largo Plazo</b>	Acreedora	25,542,311.13	0.00
	<b>Suma</b>	<b>\$ 25,542,311.13</b>	<b>0.00</b>

CONCEPTO	NATURALEZA	2019	2018
<b>Otros Pasivos Diferidos a Largo Plazo</b>			0.00
Otros Pasivos a Largo Plazo	Acreedora	919,992.88	
Retenciones y Contribuciones por Pagar a Largo Plazo		199,886.71	
Abonos Bancarios por Aclarar		1,800.00	
Anticipo de Ministraciones Años Anteriores.		24,380,729.90	0.00
Diversos		39,901.64	
	<b>Suma</b>	<b>\$ 25,542,311.13</b>	<b>0.00</b>

### **NOTAS AL ESTADO DE ACTIVIDADES**

El Estado de Actividades refleja el resultado entre el saldo total de los ingresos captados y el saldo total de los gastos incurridos por **Secretaría de la Honestidad y Función Pública**, cuya diferencia positiva o negativa determina el ahorro o desahorro del 1 de enero al 31 de diciembre de 2019, sin considerar la inversión física en Bienes Muebles e Inmuebles, el resultado durante este periodo refleja un ahorro por \$ 5,547,177.98

### **Ingresos y Otros Beneficios**

**Participaciones, Aportaciones, Convenios, Incentivos Derivados de la Colaboración Fiscal, Fondos Distintos de Aportaciones, Transferencias, Asignaciones, Subsidios y Subvenciones, y Pensiones y Jubilaciones.**



Al 31 de diciembre de 2019, este rubro está integrado por recursos presupuestales radicados a través de transferencias que la Secretaría de Hacienda realiza con base al presupuesto autorizado, para llevar a cabo las actividades de la **Secretaría de la Honestidad y Función Pública**

CONCEPTO	NATURALEZA	2019	2018
<b>Participaciones, Aportaciones, Convenios, Incentivos Derivados de la Colaboración Fiscal, Fondos Distintos de Aportaciones, Transferencias, Asignaciones, Subsidios y Subvenciones, y Pensiones y Jubilaciones</b>			
Transferencias, Asignaciones, Subsidios y Subvenciones, y Pensiones y Jubilaciones.	Acreedora	\$ 179,226,379.34	\$ 207,291,742.96
	<b>Suma</b>	<b>\$ 179,226,379.34</b>	<b>\$ 207,291,742.96</b>

#### Otros Ingresos y Beneficios

Este rubro está integrado por los ingresos obtenidos por rendimiento financieros generados en las cuentas bancarias 70124592826 Recursos Cinco al Millar y 70124592834 Recursos uno al Millar, registrados en la cuenta 4319 Otros Ingresos Financieros; y cargos por apertura en Banorte de las cuentas bancarias 2019 1040508848 Fondo Revolvente; 1040508857 Contribuciones y Retenciones; 1040508839 Gastos Diversos; 1055526284 Fortalecimiento del Órgano de Control y 105146754 Seguro de Vida, registrado en la Cuenta 4399 Otros Ingresos y Beneficios Varios.

CONCEPTO	NATURALEZA	2019	2018
Ingresos Financieros.	Acreedora	15,059.99	91,860.38
Otros Ingresos y Beneficios Varios	Acreedora	0.76	4.17
	<b>Suma</b>	<b>\$ 15,060.75</b>	<b>\$ 91,864.55</b>
<b>Total de Ingresos y Otros Beneficios</b>		<b>\$ 179,241,440.09</b>	<b>\$ 207,383,607.51</b>

#### Gastos y Otras Pérdidas

Los Gastos y Otras Pérdidas lo integran las erogaciones realizadas en los capítulos 1000 Servicios Personales, 2000 Materiales y Suministros, 3000 Servicios Generales y 4000 Transferencias, Asignaciones, Subsidios y Otras Ayudas, con motivo de la operatividad, correspondiente al 31 de diciembre de 2019.

CONCEPTO	2019	2018
<b>Gastos y Otras Pérdidas</b>		
<b>Gastos de Funcionamiento</b>		
Servicios Personales	\$ 137,682,777.28	\$ 144,270,807.51
Materiales y Suministros	3,072,905.82	3,957,050.92
Servicios Generales	16,775,676.23	20,969,886.82
<b>Transferencias, Asignaciones, Subsidios y Otras Ayudas</b>		
Subsidios y Subvenciones	12,488,672.62	32,312,271.56
Ayudas Sociales	45,000.00	180,000.00
<b>Otros Gastos y Pérdidas Extraordinarias</b>		
Estimaciones, Depreciaciones, Deterioros, Obsolescencia y Amortizaciones	3,422,696.65	5,548,996.03
Otros Gastos	206,533.51	7.25
<b>Total de Gastos y Otras Pérdidas</b>	<b>\$ 173,694,262.11</b>	<b>\$ 207,239,020.09</b>

Del total de Gastos y Otras Pérdidas, se desglosan aquellas que representan el 10 por ciento o más de la totalidad en este rubro, el cual se integra de la siguiente manera: \$ 137,682,777.28 corresponde a pagos de Sueldos y salarios al personal que labora en la **Secretaría de la Honestidad y Función Pública**, \$ 16,775,676.23 corresponde a capítulo 3000 Servicios Generales por servicios recibidos durante la operatividad y el capítulo 4000 Subsidios y Subvenciones por \$ 12,488,672.62, por pago de honorarios asimilados, con recursos cinco al millar.

Así mismo, derivado del análisis comparativo de los Gastos y Otras pérdidas al período que se informa, se explican los rubros de Servicios Personales; Servicios Generales y Subsidios y Subvenciones presentan una variación en disminución se deriva por menor aplicación de gastos de operación en relación al ejercicio anterior de acuerdo a las ministraciones calendarizadas para el presente ejercicio; el aumento en Otros Gastos se integra por pago en las partidas 9906 Adefas por Servicios Personales y 9908 Adefas por Servicios Generales y 9909 Adefas por Bienes Muebles; registrado en la cuenta 5591 Gastos de Ejercicios Anteriores; así como adquisición de Activos con valor menor a 70 UMA considerados en la cuenta 5599 Otros Gastos Varios.

## NOTAS AL ESTADO DE VARIACIÓN EN LA HACIENDA PÚBLICA

La Hacienda Pública representa el importe de los bienes y derechos que son propiedad de **Secretaría de la Honestidad y Función Pública**, dicho importe es modificado principalmente por el resultado positivo obtenido al 31 de diciembre de 2019, el cual asciende a \$ 5,547,177.98

El Estado de Variación en la Hacienda Pública muestra las modificaciones o cambios realizados en la Hacienda Pública, de la **Secretaría de la Honestidad y Función Pública** a la fecha que se informa, la Hacienda Pública refleja un saldo de \$ 70,961,804.92

Así también, es modificado por el aumento o disminución al patrimonio, derivado del registro de movimientos realizados durante el periodo que se informa. A la fecha que se informa la modificación neta positiva al patrimonio \$ 2,321,634.38

CONCEPTO	2019	2018
<b>Patrimonio Generado</b>		
Resultados del Ejercicio (Ahorro/Desahorro)	5,547,177.98	144,587.42
Resultados de Ejercicios Anteriores	65,414,626.94	68,495,583.12
<b>Suma</b>	<b>\$ 70,961,804.92</b>	<b>\$ 68,640,170.54</b>

### Patrimonio Generado

#### Resultados del Ejercicio (Ahorro/Desahorro)

El resultado positivo obtenido al periodo que se informa asciende a \$ 5,547,177.98 y representa las adquisiciones de bienes muebles e inmuebles consideradas como inversión, así como, la disponibilidad financiera para cubrir gastos de operación y/o inversión.

CONCEPTO	PROCEDENCIA	2019	2018
<b>Patrimonio Generado</b>			
Resultados del Ejercicio (Ahorro/Desahorro)	Ingresos y Otros Beneficios menos Gastos y Otras Pérdidas	\$ 5,547,177.98	\$ 144,587.42
<b>Suma</b>		<b>\$ 5,547,177.98</b>	<b>\$ 144,587.42</b>

#### Resultados de Ejercicios Anteriores

Este rubro se integra principalmente por saldos de años anteriores, así como, por el traspaso del resultado del ejercicio anterior, efectuado al inicio del presente ejercicio; también se incluyen, aquellos movimientos realizados en el período que se informa por concepto de: bajas de activos por encontrarse defectuosos e inservibles y por actas circunstanciadas de hechos, así como, reintegros de años anteriores y depuración de saldos.

CONCEPTO	PROCEDENCIA	2019	2018
<b>Patrimonio Generado</b>			
Resultados de Ejercicios Anteriores	Traspaso de Saldos, Transferencias, Reintegros, Depuración Contable y Regularización de la cuenta 1279.	\$ 65,414,626.94	\$ 68,495,583.12
	<b>Suma</b>	<b>\$ 65,414,626.94</b>	<b>\$ 68,495,583.12</b>

### NOTAS AL ESTADO DE FLUJOS DE EFECTIVO

#### Efectivo y Equivalentes

El análisis de los saldos inicial y final que figuran en la última parte del Estado de Flujos de Efectivo en la cuenta de efectivo y equivalentes es como sigue:

CONCEPTO	2019	2018
Bancos/Dependencias y Otros	746,500.37	3,778,285.63
Fondos con Afectación Específica	25,017,893.74	21,326,764.29
<b>Total de Efectivo y Equivalentes</b>	<b>\$ 27,764,394.11</b>	<b>\$ 25,105,049.92</b>

Al 31 de diciembre de 2019, se realizaron adquisiciones de bienes muebles con recursos presupuestales, por un importe de \$ 418,845.25

Adquisiciones de bienes muebles con recursos presupuestales:

CONCEPTO	2019	2018
Mobiliario y Equipo de Administración	\$ 319,997.89	\$ 678,706.29
Mobiliario y Equipo Educativo y Recreativo	51,577.36	7,538.84
Maquinaria, Otros Equipos y Herramientas	47,270.00	9,153.56
<b>Suma</b>	<b>\$ 418,845.25</b>	<b>\$ 695,398.69</b>

Conciliación de los Flujos de Efectivo Netos de las Actividades de Operación y la cuenta de Ahorro/Desahorro antes de Rubros Extraordinarios.

CONCEPTO	2019	2018
<b>Ahorro/Desahorro antes de Rubros Extraordinarios</b>	\$ 9,176,408.14	\$ 5,693,590.70
<i>Movimientos de partidas (o rubros) que no afectan el efectivo</i>		
Estimaciones, Depreciaciones, Deterioros, Obsolescencias, y Amortizaciones	3,422,696.65	5,548,996.03
Gastos de Ejercicios Anteriores	184,761.39	
Otros Gastos Varios	21,772.12	7.25
<b>Flujos de Efectivo Netos de las Actividades de Operación</b>	<b>\$ 5,547,177.98</b>	<b>\$ 144,587.42</b>

<b>CONCILIACIÓN ENTRE LOS INGRESOS PRESUPUESTARIOS Y CONTABLES CORRESPONDIENTE DEL 1º DE ENERO AL 31 DE DICIEMBRE DE 2019 ( Pesos)</b>	
<b>Total de Ingresos Presupuestarios</b>	<b>\$ 179,226,379.34</b>
<b>Más Ingresos Contables No Presupuestarios</b>	<b>15,060.75</b>
Ingresos Financieros(4319)	15,059.99
Incremento por Variación de Inventarios	
Disminución del Exceso de Estimaciones por Pérdida o Deterioro u Obsolescencia	
Disminución del Exceso de Provisiones	
Otros ingresos y Beneficios Varios (4392,4393,4399)	0.76
Otros Ingresos Contables no Presupuestarios	
<b>Menos Ingresos Presupuestarios No Contables</b>	
Aprovechamientos Patrimoniales	
Ingresos Derivados de Financiamientos	
Otros ingresos Presupuestarios no Contables	
<b>Total de Ingresos Contables</b>	<b>\$ 179,241,440.09</b>

<b>CONCILIACIÓN ENTRE LOS EGRESOS PRESUPUESTARIOS Y LOS GASTOS CONTABLES CORRESPONDIENTE DEL 1º DE ENERO AL 31 DE DICIEMBRE DE 2019 ( Pesos )</b>	
<b>Total de Egresos Presupuestarios</b>	<b>\$ 170,690,410.61</b>

<b>Menos Egresos Presupuestarios No Contables</b>	<b>418,845.25</b>
Materias Primas y Materiales de Producción y Comercialización	
Materiales y Suministros	
Mobiliario y Equipo de Administración	319,997.89
Mobiliario y Equipo Educativo y Recreativo	51,577.36
Equipo e Instrumental Médico y de Laboratorio	
Vehículos y Equipo de Transporte	
Equipo de Defensa y Seguridad	
Maquinaria, Otros Equipos y Herramientas	47,270.00
Activos Biológicos	
Bienes Inmuebles	
Activos Intangibles	
Obra Pública en Bienes de Dominio Público	
Obra Pública en Bienes Propios	
Acciones y Participaciones de Capital	
Compra de Títulos y Valores	
Inversiones en Fideicomisos, Mandatos y Otros Análogos	
Provisiones para Contingencias y Otras Erogaciones Especiales	
Adeudos de Ejercicios Fiscales Anteriores (ADEFAS)	
Otros Egresos Presupuestarios No Contables	

<b>Más Gastos Contables No Presupuestarios</b>	<b>3,422,696.75</b>
Estimaciones, Depreciaciones, Deterioros, Obsolescencia y Amortizaciones	3,422,696.65
Provisiones	
Disminución de Inventarios	
Aumento por Insuficiencia de Estimaciones por Pérdida o Deterioro u Obsolescencia	
Aumento por Insuficiencia de Provisiones	
Otros Gastos (5591,5599)	0.10
Otros Gastos Contables No Presupuestarios	
<b>Total de Gastos Contables</b>	<b>\$ 173,694,262.11</b>

**NOTAS DE MEMORIA (CUENTAS DE ORDEN)**

Las cuentas de orden se utilizan para registrar los movimientos de valores que no afecten o modifiquen el balance de **Secretaría de la Honestidad y Función Pública**, sin embargo, su incorporación en libros es necesaria con fines de recordatorio contable, de control y en general sobre los aspectos administrativos, o bien, para consignar sus derechos o responsabilidades contingentes que puedan, o no, presentarse en el futuro.

**Contables:** Refleja la emisión de obligaciones al 31 de diciembre de 2019:

CONCEPTO	2019
<b>Cuentas de Orden Contables</b>	<b>\$ <u>0.00</u></b>

**Contables**

Valores  
 Emisión de Obligaciones  
 Avaluos y Garantías  
 Juicios  
 Contratos para Inversión Mediante Proyectos para Prestación de Servicios (PPS) y Similares  
 Bienes en Concesionados o en Comodato

**Presupuestarias:**

**Cuentas de Ingresos:** Las cuentas presupuestarias de ingresos que se utilizan son: Ley de Ingresos Estimada, Ley de Ingresos por Ejecutar, Modificaciones a la Ley de Ingresos Estimada, Ley de Ingresos Devengada, Ley de Ingresos Recaudada a continuación se presenta el total del presupuesto de **Secretaría de la Honestidad y Función Pública. (NO APLICA).**

**Cuentas de Egresos:** Las cuentas presupuestarias de egresos que se utilizan son: Presupuesto de Egresos Aprobado, Modificaciones al Presupuesto de Egresos Aprobado, Presupuesto de Egresos por Ejercer, Presupuesto de Egresos Comprometido, Presupuesto de Egresos Devengado, Presupuesto de Egresos Ejercido y Presupuesto de Egresos Pagado, a continuación, se presenta el total del presupuesto de **Secretaría de la Honestidad y Función Pública.**

CONCEPTO	2019
<b>Cuentas de Orden Presupuestarias</b>	
<b>Cuentas de Ingresos</b>	
Ley de Ingresos Estimada	
Ley de Ingresos por Ejecutar	0.00
Modificaciones a la Ley de Ingresos Estimada	0.00
Ley de Ingresos Devengada	0.00
Ley de Ingresos Recaudada	0.00



### **Cuentas de Egresos**

Presupuesto de Egresos Aprobado	183,261,758.58
Modificaciones al Presupuesto de Egresos Aprobado	4,035,379.24
Presupuesto de Egresos por Ejercer	8,535,968.73
Presupuesto de Egresos Comprometido	0.00
Presupuesto de Egresos Devengado	1,956,109.83
Presupuesto de Egresos Ejercido	264,500.06
Presupuesto de Egresos Pagado	168,469,800.72

## **NOTAS DE GESTIÓN ADMINISTRATIVA**

### **1.- Introducción**

La **Secretaría de la Honestidad y Función Pública** es una Dependencia preventiva y correctiva que impulsa, promueve y difunde el combate a la corrupción en la Administración Pública Estatal, a través de la participación ciudadana, evaluación y fiscalización de los recursos públicos en estricto apego al marco jurídico normativo, que garantice absoluta transparencia e imparcialidad en la rendición de cuentas.

### **MISIÓN**

Promover, evaluar y fortalecer el control interno de los entes públicos que integran la Administración Pública Estatal y la correcta actuación de los servidores públicos y particulares vinculados, a través de la vigilancia permanente del cumplimiento a las disposiciones normativas, para consolidar la transparencia y rendición de cuentas.

### **VISIÓN**

Ser un organismo público reconocido por la legalidad, objetividad, imparcialidad, profesionalismo y transparencia, que en su actuación brinde confianza a la sociedad en sus instituciones.

### **2.- Panorama Económico y Financiero**

En el panorama económico y financiero, la **Secretaría de la Honestidad y Función Pública** fue aceptable durante el ejercicio; debido a que fueron tomados en cuenta todos los lineamientos y normas emitidos por el Consejo Nacional de Armonización Contable (CONAC), y los recursos ministrados por la Secretaría de Hacienda fueron presupuestados y erogados de manera adecuada tanto presupuestal, contable y financiera.

### **3.- Autorización e Historia**

#### **a) *Fecha de Creación***

Mediante Decreto 327, publicado en el Periódico Oficial No. 062 de fecha 21 de noviembre del 2007, fue creada la **Secretaría de la Contraloría General** como una Dependencia del Poder Ejecutivo, así también mediante publicación en el Periódico Oficial No. 132, 2ª Sección, con fecha 24 de noviembre del 2008, cambió su denominación para quedar como Secretaría de la Función Pública, a través de la publicación en el Periódico Oficial 274, 2ª Sección, del 31 de diciembre de 2016, se modificó el artículo 30 de la Ley Orgánica de la

Administración Pública, que contempla las atribuciones de dicha Dependencia, cambiando su denominación para quedar como **“Secretaría de la Contraría General”**. por último a través de la publicación en el Periódico Oficial 474 decreto No. 020 del 08 de diciembre del 2018, se modificó la Ley Orgánica de la Administración Pública, cambiando al nombre de **“Secretaría de la Honestidad y Función Pública”**.

A la fecha que se informa la **“Secretaría de la Honestidad y Función Pública”** está integrada por las Subsecretaría de Auditoría Pública para la Administración Centralizada, Subsecretaría de Auditoría Pública para la Administración Descentralizada y la Subsecretaría Jurídica y de Prevención, la oficina del Secretario dependen directamente las Unidad de Apoyo Administrativo, Unidad de Planeación, Unidad de Informática, Secretaría Técnica, Secretaría Particular, Coordinación de Comisarios y Despachos Externos, Coordinación de Verificación de la Supervisión Externa de la Obra Pública Estatal; Coordinación de Programación de Auditorías y Evaluación Interna, Coordinación de Enlace de Auditorías Estado-Federación.

#### **4.- Organización y Objeto Social**

##### ***a) Objeto Social***

La **“Secretaría de la Honestidad y Función Pública”** es una Dependencia preventiva y correctiva, que impulsa, promueve y difunde el combate a la corrupción en la Administración Pública Estatal, a través de la participación ciudadana, evaluación y fiscalización de los recursos públicos en estricto apego al marco jurídico normativo, que garantice absoluta transparencia e imparcialidad en la rendición de cuentas.

##### ***b) Principal Actividad***

- Vigilar que los servidores públicos que se desempeñan en la administración pública estatal, se apeguen a la legalidad durante el ejercicio de sus funciones y sancionar a los que no lo hacen así.
- Promover el cumplimiento de los procesos de control y fiscalización del Gobierno Estatal, de disposiciones legales en diversas materias.
- Coordina y realiza auditorías sobre el gasto de recursos estatales, conviene y colabora en la realización de auditorías al gasto de recursos federales.
- Fomenta la participación corresponsable de los ciudadanos en las tareas de supervisión y seguimiento.
- Verifica los servicios, obras y acciones de la gestión gubernamental.
- Coordina la labor de los órganos internos de control en cada dependencia del Gobierno Estatal y evalúa la gestión de las entidades.

##### ***c) Ejercicio Fiscal:*** Ejercicio 2019

##### ***d) Régimen Jurídico***

La **Secretaría de la Honestidad y Función Pública**, no se encuentra registrada ante el Servicio de Administración Tributaria, por pertenecer a una Dependencia del Poder Ejecutivo Estatal, sus contribuciones son cumplidas a través de la Secretaría de Hacienda estatal.

**e) Consideraciones Fiscales del Ente**

La “**Secretaría de la Honestidad y Función Pública**”: cumple sus obligaciones fiscales a través de la Secretaría de Hacienda por tratarse de una dependencia el poder ejecutivo estatal.

**f) Estructura Organizacional Básica**

Secretaría de Hacienda

Dictamen No. SH/CGRH/DEO/218/2018

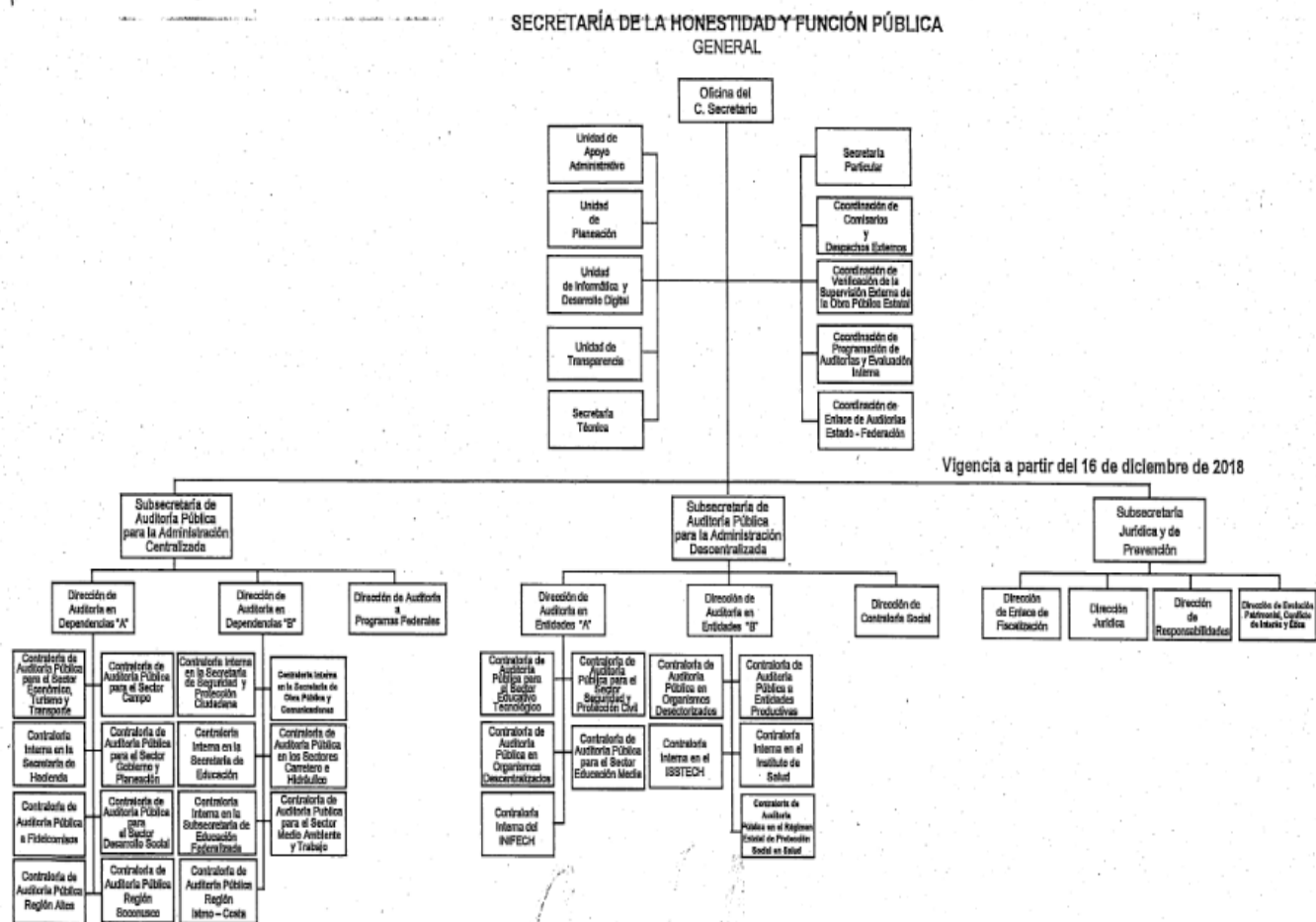

C. Veranda Guadalupe Ramírez Coronado  
Coordinadora General de Recursos Humanos  
Secretaría de Hacienda

**g) Fideicomisos, Mandatos y Análogos de los cuales es Fideicomitente o Fideicomisario**  
(No Aplica)

**5.- Bases de Preparación de los Estados Financieros**

Para llevar a cabo la preparación de los Estados Financieros del presente ejercicio se consideró lo siguiente:

- a) Si se ha observado la normatividad emitida por el CONAC y las disposiciones legales aplicables.

Se ha observado en cierta medida la Normatividad emitida por el CONAC y la Ley General de Contabilidad Gubernamental (LGCG), para la emisión de los estados financieros.

- b) La normatividad aplicada para el reconocimiento, valuación y revelación de los diferentes rubros de la información financiera, así como las bases de medición utilizadas para la elaboración de los estados financieros; por ejemplo: costo histórico, valor de realización, valor razonable, valor de recuperación o cualquier otro método empleado y los criterios de aplicación de los mismos.

Todas las cuentas que afectan económicamente a la **Secretaría de la Honestidad y Función Pública** están cuantificadas en términos monetarios y se registran al costo histórico. El costo histórico de las operaciones corresponde al monto erogado para su adquisición conforme a la documentación contable original justificativa y comprobatoria.

- c) Postulados básicos.

Las bases de preparación de los estados financieros de la **Secretaría de la Honestidad y la Función Pública** aplican los postulados básicos siguientes:

1. Sustancia Económica
2. Entes Públicos
3. Existencia Permanente
4. Revelación Suficiente
5. Importancia Relativa
6. Registro e Integración Presupuestaria
7. Consolidación de la Información Financiera
8. Devengo Contable
9. Valuación
10. Dualidad Económica
11. Consistencia

- d) Normatividad supletoria. En caso de emplear varios grupos de normatividades (normatividades supletorias), deberá realizar la justificación razonable correspondiente, su alineación con los PBCG y a las características cualitativas asociadas descritas en el MCCG (documentos publicados en el Diario Oficial de la Federación, agosto 2009).

(No Aplica)

- e) Para las Entidades que por primera vez estén implementando la base devengado de acuerdo a la Ley de Contabilidad; deberán considerar políticas de reconocimientos, plan de implementación, presentar los últimos estados financieros con la Normatividad anteriormente utilizada.  
(No Aplica)

#### **6.- Políticas de Contabilidad Significativas**

(No Aplica)

#### **7.- Posición en Moneda Extranjera y Protección por Riesgo Cambiario**

(No Aplica)

#### **8.- Reporte Analítico del Activo**

El estado analítico del activo, muestra la variación entre el saldo inicial y el saldo final del período; al cierre del período que se informa, presenta una variación negativa de \$ 2,382,632.81.

La variación que presenta el activo al 31 de diciembre del 2019; se integra de la siguiente manera:

- a) La variación positiva por \$659,344.19 del rubro de efectivo o equivalentes corresponde a la disponibilidad de recursos ministrados durante el ejercicio, reflejado en la cuenta 1115.- Fondos con Afectación Específica, saldos disponibles en tesorería correspondiente a los capítulos 1000 servicios personales, 2000 materiales y suministros, 3000 servicios generales, recursos cinco al millar y capitulo de bienes muebles e inmuebles.
- b) La variación negativa por \$ 8,949,901.44 del rubro derechos a recibir efectivo o equivalentes corresponde a depósitos por ministraciones 201912-MD07333 Y 201912-MD07334 del presente ejercicio recursos uno al millar considerado en la cuenta 1122.-Cuentas por Cobrar a Corto Plazo y la reclasificación del deudor por resolución judicial (C.I. Registro de Atención 097-101-2001-2018) Manuel de Jesús Paredes Ovilla a la cuenta 1222.- Deudores Diversos a Largo Plazo.
- c) La variación positiva por \$ 8,949,585.05 del rubro derechos a recibir efectivo o equivalentes largo plazo, corresponde al deudor por resolución judicial (C.I. Registro de Atención 097-101-2001-2018) Manuel de Jesús Paredes Ovilla.
- d) La variación negativa por \$1,121,328.61 del rubro bienes muebles corresponde al registro de actas de baja en mobiliario y equipo de oficina, así como vehículos de la Secretaría de la Honestidad y Función Pública considerado en la cuenta 1241.- Mobiliario y Equipo de Administración y 1244.- Vehículos y Equipo de Transporte.
- e) La variación negativa por \$1,882,522.79 del rubro Depreciación, Deterioro y amortización Acumulada de bienes corresponde a la depreciación del 20% al valor de los vehículos de esta Secretaría de la Honestidad y Función Pública considerado en la cuenta 1263.- Depreciación Acumulada de Bienes Muebles.

- f) La variación negativa por \$ 37,809.21 del rubro de Activos Diferidos corresponde al registro en la cuenta 1279.- Otros Activos Diferidos, de gastos por servicios personales, nomina complementaria de pensión alimenticia por subsidio de aguinaldo de segunda quincena de diciembre por aplicar presupuestalmente.

CONCEPTO	Saldo Inicial (SI)	Cargos del Período	Abonos del Período	Saldo Final (SF)	Variación del Período (SF-SI)
<b>ACTIVO</b>	<b>105,439,375.03</b>	<b>272,266,686.32</b>	<b>274,649,319.13</b>	<b>103,056,742.22</b>	<b>(2,382,632.81)</b>
<b>Activo Circulante</b>	<b>34,056,982.36</b>	<b>245,188,997.85</b>	<b>253,479,555.10</b>	<b>25,766,425.11</b>	<b>(8,290,557.25)</b>
Efectivo y Equivalentes	25,105,049.92	226,465,205.29	225,805,861.10	25,764,394.11	659,344.19
Derechos a Recibir Efectivo o Equivalentes	8,951,932.44	18,723,792.56	27,673,694.00	2,031.00	(8,949,901.44)
Derechos a Recibir Bienes o Servicios					
Inventarios					
Almacenes					
<b>Activo No Circulante</b>	<b>71,382,392.67</b>	<b>27,077,688.47</b>	<b>21,169,764.03</b>	<b>77,290,317.11</b>	<b>5,907,924.44</b>
Inversiones Financieras a Largo Plazo					
Derechos a Recibir Efectivo o Equivalentes a Largo Plazo	14,292.44	8,949,585.05		8,963,877.49	8,949,585.05
Bienes Inmuebles, Infraestructura y Construcciones en Proceso					
Bienes Muebles	39,495,800.94	486,255.65	1,607,584.26	38,374,472.33	(1,121,328.61)
Activos Intangibles	2,232,599.20			2,232,599.20	
Depreciación, Deterioro y Amortización Acumulada de Bienes	(2,497,025.55)	306,251.38	2,188,774.17	(4,379,548.34)	(1,882,522.79)
Activos Diferidos	32,136,725.64	17,335,596.39	17,373,405.60	32,098,916.43	(37,809.21)
Otros Activos no Circulantes					

#### 9.- Fideicomisos, Mandatos y Análogos

(No Aplica)

#### 10.- Reporte de la Recaudación

(No Aplica)

#### 11.- Información sobre la Deuda y el Reporte Analítico de la Deuda

(No Aplica)

## **12.- Calificaciones Otorgadas**

(No Aplica)

## **13.- Proceso de Mejora**

(No Aplica)

### **a) *Principales Políticas de Control Interno***

- Manual de Procedimientos: indican los procedimientos que debemos seguir de forma ordenada en el desarrollo de las actividades; evitando duplicidad de esfuerzos.
- Ley General de Contabilidad Gubernamental (LGCG): establecen los criterios generales que rigen la contabilidad gubernamental y la emisión de información financiera, incluyendo la presupuestaria y programática en forma razonable y transparente.
- Normatividad Contable: Tiene por objeto efectuar el registro contable de los recursos públicos y la preparación de informes financieros de forma armonizada, que dan transparencia para la interpretación, evaluación, fiscalización y entrega de informes; regulando las operaciones contables.
- Normas Presupuestarias: indican cómo se ejecuta el gasto público, administrándolo con eficiencia, eficacia, economía, transparencia y honradez, para rendir cuentas de los recursos públicos, así mismo contribuir a fortalecer la armonización presupuestaria y contable.

### **b) *Medidas de Desempeño Financiero, Metas y Alcance***

1.- Se continúa trabajando en el cambio trascendental que es el proceso de armonización contable para atender en tiempo y forma el nuevo esquema de la contabilidad gubernamental, y generando así los beneficios en materia de información financiera, transparencia y rendición de cuentas.

## **14.- Información por Segmentos**

(No Aplica)

## **15.- Eventos Posteriores al Cierre**

(No Aplica)

## **16.- Partes Relacionadas**

“No existen partes relacionadas que pudieran ejercer influencia significativa sobre la toma de decisiones financieras y operativas”

## **17.- Responsabilidad sobre la Presentación Razonable de la Información Contable**

“Bajo protesta de decir verdad declaramos que los Estados Financieros y sus Notas, son razonablemente correctos y son responsabilidad del emisor”.



**SISTEMA CONTABLE 2019**
**ESTADO ANALÍTICO DE INGRESOS/CON RECURSOS DEL EJERCICIO**
**DEL 1o. DE ENERO AL 31 DE DICIEMBRE DE 2019**

Página 1 de 1

Fecha:

04/02/2020

RUBRO DE INGRESOS	INGRESO					DIFERENCIA
	ESTIMADO	AMPLIACIONES Y REDUCCIONES	MODIFICADO	DEVENGADO	RECAUDADO	(RECAUDADO - ESTIMADO)
Impuestos	0.00	0.00	0.00	0.00	0.00	0.00
Cuotas y Aportaciones de Seguridad Social	0.00	0.00	0.00	0.00	0.00	0.00
Contribuciones de Mejoras	0.00	0.00	0.00	0.00	0.00	0.00
Derechos	0.00	0.00	0.00	0.00	0.00	0.00
Productos	0.00	0.00	0.00	0.00	0.00	0.00
Aprovechamientos	0.00	0.00	0.00	0.00	0.00	0.00
Ingresos por Venta de Bienes, Prestación de Servicios y Otros Ingresos	0.00	0.00	0.00	0.00	0.00	0.00
Participaciones, Aportaciones, Convenios, Incentivos Derivados de la Colaboración Fiscal y Fondos Distintos de Aportaciones	0.00	0.00	0.00	0.00	0.00	0.00
Transferencias, Asignaciones, Subsidios y Subvenciones, y Pensiones y Jubilaciones	0.00	0.00	0.00	0.00	0.00	0.00
Ingresos Derivados de Financiamientos	0.00	0.00	0.00	0.00	0.00	0.00
<b>Total</b>	<b>0.00</b>	<b>0.00</b>	<b>0.00</b>	<b>0.00</b>	<b>0.00</b>	<b>0.00</b>
<b>Ingresos Excedentes</b>						<b>0.00</b>

RUBRO DE INGRESOS	INGRESO					DIFERENCIA
	ESTIMADO	AMPLIACIONES Y REDUCCIONES	MODIFICADO	DEVENGADO	RECAUDADO	(RECAUDADO - ESTIMADO)
<b>Ingresos del Poder Ejecutivo Federal o Estatal y de los Municipios</b>	<b>0.00</b>	<b>0.00</b>	<b>0.00</b>	<b>0.00</b>	<b>0.00</b>	<b>0.00</b>
Impuestos	0.00	0.00	0.00	0.00	0.00	0.00
Cuotas y Aportaciones de Seguridad Social	0.00	0.00	0.00	0.00	0.00	0.00
Contribuciones de Mejoras	0.00	0.00	0.00	0.00	0.00	0.00
Derechos	0.00	0.00	0.00	0.00	0.00	0.00
Productos	0.00	0.00	0.00	0.00	0.00	0.00
Aprovechamientos	0.00	0.00	0.00	0.00	0.00	0.00
Participaciones, Aportaciones, Convenios, Incentivos Derivados de la Colaboración Fiscal y Fondos Distintos de Aportaciones	0.00	0.00	0.00	0.00	0.00	0.00
Transferencias, Asignaciones, Subsidios y Subvenciones, y Pensiones y Jubilaciones	0.00	0.00	0.00	0.00	0.00	0.00
<b>Ingresos de los Entes públicos de los Poderes Legislativo y Judicial, de los Órganos Autónomos y del Sector Paraestatal o Paramunicipal, así como de las Empresas Productivas del Estado</b>	<b>0.00</b>	<b>0.00</b>	<b>0.00</b>	<b>0.00</b>	<b>0.00</b>	<b>0.00</b>
Cuotas y Aportaciones de Seguridad Social	0.00	0.00	0.00	0.00	0.00	0.00
Productos	0.00	0.00	0.00	0.00	0.00	0.00
Ingresos por Venta de Bienes, Prestación de Servicios y Otros Ingresos	0.00	0.00	0.00	0.00	0.00	0.00
Transferencias, Asignaciones, Subsidios y Subvenciones, y Pensiones y Jubilaciones	0.00	0.00	0.00	0.00	0.00	0.00
<b>Ingresos Derivados de Financiamiento</b>	<b>0.00</b>	<b>0.00</b>	<b>0.00</b>	<b>0.00</b>	<b>0.00</b>	<b>0.00</b>
Ingresos Derivados de Financiamientos	0.00	0.00	0.00	0.00	0.00	0.00
<b>Total</b>	<b>0.00</b>	<b>0.00</b>	<b>0.00</b>	<b>0.00</b>	<b>0.00</b>	<b>0.00</b>
<b>Ingresos Excedentes</b>						<b>0.00</b>

NO APLICA



ESTADO ANALÍTICO DEL EJERCICIO DEL PRESUPUESTO DE EGRESOS CLASIFICACIÓN POR OBJETO DEL GASTO  
(CAPITULOS Y CONCEPTOS)  
DEL 1 DE ENERO AL 31 DE DICIEMBRE DE 2019

(Pesos)

RPA-1

CAPG	CG	DESCRIPCIÓN	PRESUPUESTO DE EGRESOS					SUBEJERCICIO
			APROBADO	AMPLIACIONES - REDUCCIONES	MODIFICADO	DEVENGADO	PAGADO	
<b>1000</b>		<b>Servicios Personales.</b>	<b>135,851,595.51</b>	<b>5,651,690.00</b>	<b>141,503,285.51</b>	<b>137,682,777.28</b>	<b>136,695,296.05</b>	<b>3,820,508.23</b>
	1100	Remuneraciones al Personal de Carácter Permanente.	58,055,075.18	806,563.38	58,861,638.56	58,180,545.71	58,180,545.71	681,092.85
	1200	Remuneraciones al Personal de Carácter Transitorio.	647,917.99	2,597,544.97	3,245,462.96	3,006,778.06	3,006,778.06	238,684.90
	1300	Remuneraciones Adicionales y Especiales.	55,461,783.45	229,543.71	55,691,327.16	53,561,965.23	53,560,367.73	2,129,361.93
	1400	Seguridad Social.	7,648,099.11	-614,105.54	7,033,993.57	6,629,724.14	6,606,462.37	404,269.43
	1500	Otras Prestaciones Sociales y Económicas.	9,746,880.00	2,635,884.77	12,382,764.77	12,144,190.03	11,181,568.07	238,574.74
	1700	Pago de Estímulos a Servidores Públicos.	4,291,839.78	-3,741.29	4,288,098.49	4,159,574.11	4,159,574.11	128,524.38
<b>2000</b>		<b>Materiales y Suministros.</b>	<b>3,464,075.73</b>	<b>518,955.32</b>	<b>3,983,031.05</b>	<b>3,072,905.82</b>	<b>2,898,393.53</b>	<b>910,125.23</b>
	2100	Materiales de Administración, Emisión de Documentos y Artículos Oficiales.	1,575,864.56	173,002.87	1,748,867.43	1,714,780.91	1,602,115.86	34,086.52
	2200	Alimentos y Utensilios.	235,000.00	-1,342.18	233,657.82	207,948.66	177,871.34	25,709.16
	2400	Materiales y Artículos de Construcción y de Reparación.	265,865.82	13,942.74	279,808.56	112,643.59	101,733.95	167,164.97
	2500	Productos Químicos, Farmacéuticos y de Laboratorio.	16,189.27	1,565.07	17,754.34	9,763.07	9,763.07	7,991.27
	2600	Combustibles, Lubricantes y Aditivos.	1,128,693.91	-371.00	1,128,322.91	697,111.55	691,576.03	431,211.36
	2700	Vestuario, Blancos, Prendas de Protección y Artículos Deportivos.	50,000.00	-8,698.70	41,301.30	14,320.02	14,320.02	26,981.28
	2900	Herramientas, Refacciones y Accesorios Menores.	192,462.17	340,856.52	533,318.69	316,338.02	301,013.26	216,980.67
<b>3000</b>		<b>Servicios Generales.</b>	<b>19,395,137.66</b>	<b>180,474.09</b>	<b>19,575,611.75</b>	<b>16,775,676.23</b>	<b>15,833,726.84</b>	<b>2,799,935.52</b>
	3100	Servicios Básicos.	2,384,000.00	182,415.58	2,566,415.58	2,235,212.17	2,153,681.18	331,203.41
	3200	Servicios de Arrendamiento.	8,995,564.70	-864,801.50	8,130,763.20	7,214,857.63	7,205,741.87	915,905.57
	3300	Servicios Profesionales, Científicos, Técnicos y Otros Servicios.	1,297,919.36	541,777.97	1,839,697.33	1,414,293.31	1,404,039.41	425,404.02
	3400	Servicios Financieros, Bancarios y Comerciales.	64,000.00	-7,000.00	57,000.00	49,730.10	49,730.10	7,269.90
	3500	Servicios de Instalación, Reparación, Mantenimiento y Conservación.	1,276,321.83	231,002.13	1,507,323.96	1,072,620.19	1,065,273.43	434,703.77
	3700	Servicios de Traslado y Viáticos.	2,440,000.00	-725,494.50	1,714,505.50	1,109,847.81	1,109,847.81	604,657.69
	3800	Servicios Oficiales.	316,761.84	13,062.40	329,824.24	257,663.08	257,663.08	72,161.16
	3900	Otros Servicios Generales.	2,620,569.93	809,512.01	3,430,081.94	3,421,451.94	2,587,749.96	8,630.00
<b>4000</b>		<b>Transferencias, Asignaciones, Subsidios y Otras Ayudas.</b>	<b>24,550,949.68</b>	<b>-11,412,291.65</b>	<b>13,138,658.03</b>	<b>12,533,672.62</b>	<b>12,518,737.02</b>	<b>604,985.41</b>



**GOBIERNO DEL ESTADO DE CHIAPAS**  
**RAMO O DEPENDENCIA: Secretaría de la Honestidad y Función Pública**

**ESTADO ANALÍTICO DEL EJERCICIO DEL PRESUPUESTO DE EGRESOS CLASIFICACIÓN POR OBJETO DEL GASTO**  
**(CAPITULOS Y CONCEPTOS)**  
**DEL 1 DE ENERO AL 31 DE DICIEMBRE DE 2019**

(Pesos)

RPA-1

CAPG	CG	DESCRIPCIÓN	PRESUPUESTO DE EGRESOS					SUB EJERCICIO
			APROBADO	AMPLIACIONES - REDUCCIONES	MODIFICADO	DEVENGADO	PAGADO	
4300		Subsidios y Subvenciones.	23,590,949.68	-10,497,291.65	13,093,658.03	12,488,672.62	12,473,737.02	604,985.41
4400		Ayudas Sociales.	960,000.00	-915,000.00	45,000.00	45,000.00	45,000.00	0.00
<b>5000</b>		<b>Bienes Muebles, Inmuebles e Intangibles.</b>	<b>0.00</b>	<b>841,031.61</b>	<b>841,031.61</b>	<b>440,617.27</b>	<b>369,239.89</b>	<b>400,414.34</b>
5100		Mobiliario y Equipo de Administración.	0.00	722,383.18	722,383.18	321,969.89	321,969.89	400,413.29
5200		Mobiliario y Equipo Educativo y Recreativo.	0.00	71,378.43	71,378.43	71,377.38	0.00	1.05
5600		Maquinaria, Otros Equipos y Herramientas.	0.00	47,270.00	47,270.00	47,270.00	47,270.00	0.00
<b>9000</b>		<b>Deuda Pública.</b>	<b>0.00</b>	<b>184,761.39</b>	<b>184,761.39</b>	<b>184,761.39</b>	<b>154,407.39</b>	<b>0.00</b>
9900		Adeudos de Ejercicios Fiscales Anteriores (ADEFAS).	0.00	184,761.39	184,761.39	184,761.39	154,407.39	0.00
<b>TOTAL DEL GASTO:</b>			<b>183,261,758.58</b>	<b>-4,035,379.24</b>	<b>179,226,379.34</b>	<b>170,690,410.61</b>	<b>168,469,800.72</b>	<b>8,535,968.73</b>



GOBIERNO DEL ESTADO DE CHIAPAS

RAMO O DEPENDENCIA: Secretaría de la Honestidad y Función Pública

ESTADO ANALÍTICO DEL EJERCICIO DEL PRESUPUESTO DE EGRESOS CLASIFICACIÓN ECONÓMICA POR TIPO  
DE GASTO  
DEL 1 DE ENERO AL 31 DE DICIEMBRE DE 2019

(Pesos)

RPA-2

CONCEPTO	PRESUPUESTO DE EGRESOS					SUBEJERCICIO
	APROBADO	AMPLIACIONES - REDUCCIONES	MODIFICADO	DEVENGADO	PAGADO	
<b>GASTO CORRIENTE</b>	183,261,758.58	-7,574,315.05	175,687,443.53	167,569,289.14	165,427,060.83	8,118,154.39
<b>GASTO DE CAPITAL</b>	0.00	3,538,935.81	3,538,935.81	3,121,121.47	3,042,739.89	417,814.34
<b>AMORTIZACIÓN DE LA DEUDA Y DISMINUCIÓN DE PASIVOS</b>	0.00	0.00	0.00	0.00	0.00	0.00
<b>PENSIONES Y JUBILACIONES</b>	0.00	0.00	0.00	0.00	0.00	0.00
<b>PARTICIPACIONES</b>	0.00	0.00	0.00	0.00	0.00	0.00
<b>TOTAL DEL GASTO:</b>	183,261,758.58	-4,035,379.24	179,226,379.34	170,690,410.61	168,469,800.72	8,535,968.73



**GOBIERNO CONSTITUCIONAL DEL ESTADO DE CHIAPAS**  
 RAMO O DEPENDENCIA: Secretaría de la Honestidad y Función Pública  
**ESTADO ANALÍTICO DEL EJERCICIO DEL PRESUPUESTO DE EGRESOS EN CLASIFICACIÓN**  
**ADMINISTRATIVA/ORGANISMO**  
**DEL 1 DE ENERO AL 31 DE DICIEMBRE DE 2019**

(Pesos)

RPA-3

CONCEPTO	PRESUPUESTO DE EGRESOS					SUBEJERCICIO
	APROBADO	AMPLIACIONES - REDUCCIONES	MODIFICADO	DEVENGADO	PAGADO	
<b>TOTAL</b>	<b>183,261,758.58</b>	<b>-4,035,379.24</b>	<b>179,226,379.34</b>	<b>170,690,410.61</b>	<b>168,469,800.72</b>	<b>8,535,968.73</b>
<b>PODER EJECUTIVO</b>	<b>183,261,758.58</b>	<b>-4,035,379.24</b>	<b>179,226,379.34</b>	<b>170,690,410.61</b>	<b>168,469,800.72</b>	<b>8,535,968.73</b>
Secretaría de la Honestidad y Función Pública	183,261,758.58	-4,035,379.24	179,226,379.34	170,690,410.61	168,469,800.72	8,535,968.73





GOBIERNO CONSTITUCIONAL DEL ESTADO DE CHIAPAS  
RAMO O DEPENDENCIA: Secretaría de la Honestidad y Función Pública  
ESTADO ANALÍTICO DEL EJERCICIO DEL PRESUPUESTO DE EGRESOS EN CLASIFICACIÓN  
ADMINISTRATIVA/ENTIDADES  
DEL 1 DE ENERO AL 31 DE DICIEMBRE DE 2019

(Pesos)

RPA-5

CONCEPTO	PRESUPUESTO DE EGRESOS					SUBEJERCICIO
	APROBADO	AMPLIACIONES - REDUCCIONES	MODIFICADO	DEVENGADO	PAGADO	
ENTIDADES PARAESTATALES Y FIDEICOMISOS NO EMPRESARIALES Y NO FINANCIEROS	NO APLICA					
INSTITUCIONES PÚBLICAS DE SEGURIDAD SOCIAL	NO APLICA					
ENTIDADES PARAESTATALES EMPRESARIALES NO FINANCIERAS CON PARTICIPACION ESTATAL MAYORITARIA	NO APLICA					



GOBIERNO DEL ESTADO DE CHIAPAS

RAMO O DEPENDENCIA: Secretaría de la Honestidad y Función Pública

ESTADO ANALÍTICO DEL EJERCICIO DEL PRESUPUESTO DE EGRESOS CLASIFICACIÓN FUNCIONAL (FINALIDAD Y FUNCIÓN)

DEL 1 DE ENERO AL 31 DE diciembre DE 2019

(Pesos)

RPA-6

FI	FU	CONCEPTO	EGRESOS					SUB EJERCICIO
			APROBADO	AMPLIACIONES - REDUCCIONES	MODIFICADO	DEVENGADO	PAGADO	
1		<b>Gobierno</b>	<b>183,261,758.58</b>	<b>-4,220,140.63</b>	<b>179,041,617.95</b>	<b>170,505,649.22</b>	<b>168,315,393.33</b>	<b>8,535,968.73</b>
	1.3	Coordinación de la Política de Gobierno	183,261,758.58	-4,220,140.63	179,041,617.95	170,505,649.22	168,315,393.33	8,535,968.73
4		<b>Otras no Clasificadas en Funciones Anteriores</b>	<b>0.00</b>	<b>184,761.39</b>	<b>184,761.39</b>	<b>184,761.39</b>	<b>154,407.39</b>	<b>0.00</b>
	4.4	ADEFAS	0.00	184,761.39	184,761.39	184,761.39	154,407.39	0.00
<b>TOTAL DEL GASTO:</b>			<b>183,261,758.58</b>	<b>-4,035,379.24</b>	<b>179,226,379.34</b>	<b>170,690,410.61</b>	<b>168,469,800.72</b>	<b>8,535,968.73</b>

**GOBIERNO CONSTITUCIONAL DEL ESTADO DE CHIAPAS**  
**SECRETARÍA DE LA HONESTIDAD Y FUNCIÓN PÚBLICA**

**SISTEMA CONTABLE 2019**

**ENDEUDAMIENTO NETO**

**DEL 1o. DE ENERO AL 31 DE DICIEMBRE DE 2019**

Página 1 de 1

Fecha:

04/02/2020

IDENTIFICACIÓN DE CRÉDITO O INSTRUMENTO	CONTRATACIÓN/ COLOCACIÓN	AMORTIZACIÓN	ENDEUDAMIENTO NETO
CRÉDITOS BANCARIOS			

TOTAL CRÉDITOS BANCARIOS

OTROS INSTRUMENTOS DE DEUDA

**NO APLICA**

TOTAL OTROS INSTRUMENTOS DE DEUDA

TOTAL



**GOBIERNO CONSTITUCIONAL DEL ESTADO DE CHIAPAS**  
**SECRETARÍA DE LA HONESTIDAD Y FUNCIÓN PÚBLICA**

**SISTEMA CONTABLE 2019**

**INTERESES DE LA DEUDA**

**DEL 1o. DE ENERO AL 31 DE DICIEMBRE DE 2019**

Fecha:

Página 1 de 1  
04/02/2020

IDENTIFICACIÓN DE CRÉDITO O INSTRUMENTO	DEVENGADO	PAGADO
CRÉDITOS BANCARIOS		

TOTAL DE INTERESES DE CRÉDITOS BANCARIOS

OTROS INSTRUMENTOS DE DEUDA
-----------------------------

TOTAL DE INTERESES DE OTROS INSTRUMENTOS DE DEUDA

TOTAL

**NO APLICA**



**GOBIERNO DEL ESTADO DE CHIAPAS**  
**RAMO O DEPENDENCIA: Secretaría de la Honestidad y Función Pública**  
**GASTO POR CATEGORÍA PROGRAMÁTICA**

DEL 1 DE ENERO AL 31 DE DICIEMBRE DE 2019

(Pesos)

RPA-7

CONCEPTO	PRESUPUESTO DE EGRESOS					SUBEJERCICIO
	APROBADO	AMPLIACIONES - REDUCCIONES	MODIFICADO	DEVENGADO	PAGADO	
<b>Programas</b>	<b>183,261,758.58</b>	<b>-4,220,140.63</b>	<b>179,041,617.95</b>	<b>170,505,649.22</b>	<b>168,315,393.33</b>	<b>8,535,968.73</b>
<b>Subsidios: Sector Social y Privado o Entidades Federativas y Municipios</b>	<b>0.00</b>	<b>0.00</b>	<b>0.00</b>	<b>0.00</b>	<b>0.00</b>	<b>0.00</b>
Otros Subsidios	0.00	0.00	0.00	0.00	0.00	0.00
Sujetos a Reglas de Operación	0.00	0.00	0.00	0.00	0.00	0.00
<b>Desempeño de las Funciones</b>	<b>0.00</b>	<b>0.00</b>	<b>0.00</b>	<b>0.00</b>	<b>0.00</b>	<b>0.00</b>
Específicos	0.00	0.00	0.00	0.00	0.00	0.00
Funciones de las Fuerzas Armadas (Únicamente Gobierno Federal)	0.00	0.00	0.00	0.00	0.00	0.00
Planeación, seguimiento y evaluación de políticas públicas	0.00	0.00	0.00	0.00	0.00	0.00
Prestación de Servicios Públicos	0.00	0.00	0.00	0.00	0.00	0.00
Promoción y fomento	0.00	0.00	0.00	0.00	0.00	0.00
Provisión de Bienes Públicos	0.00	0.00	0.00	0.00	0.00	0.00
Proyectos de inversión	0.00	0.00	0.00	0.00	0.00	0.00
Regulación y supervisión	0.00	0.00	0.00	0.00	0.00	0.00
<b>Administrativos y de Apoyo</b>	<b>183,261,758.58</b>	<b>-4,220,140.63</b>	<b>179,041,617.95</b>	<b>170,505,649.22</b>	<b>168,315,393.33</b>	<b>8,535,968.73</b>
Apoyo a la función pública y al mejoramiento de la gestión	183,261,758.58	-4,220,140.63	179,041,617.95	170,505,649.22	168,315,393.33	8,535,968.73
Apoyo al proceso presupuestario y para mejorar la eficiencia institucional	0.00	0.00	0.00	0.00	0.00	0.00
Operaciones ajenas	0.00	0.00	0.00	0.00	0.00	0.00
<b>Compromisos</b>	<b>0.00</b>	<b>0.00</b>	<b>0.00</b>	<b>0.00</b>	<b>0.00</b>	<b>0.00</b>
Desastres Naturales	0.00	0.00	0.00	0.00	0.00	0.00
Obligaciones de cumplimiento de resolución jurisdiccional	0.00	0.00	0.00	0.00	0.00	0.00
<b>Obligaciones</b>	<b>0.00</b>	<b>0.00</b>	<b>0.00</b>	<b>0.00</b>	<b>0.00</b>	<b>0.00</b>
Aportaciones a fondos de estabilización	0.00	0.00	0.00	0.00	0.00	0.00
Aportaciones a fondos de inversión y reestructura de pensiones	0.00	0.00	0.00	0.00	0.00	0.00
Aportaciones a la seguridad social	0.00	0.00	0.00	0.00	0.00	0.00
Pensiones y jubilaciones	0.00	0.00	0.00	0.00	0.00	0.00
<b>Programas de Gasto Federalizado (Gobierno Federal)</b>	<b>0.00</b>	<b>0.00</b>	<b>0.00</b>	<b>0.00</b>	<b>0.00</b>	<b>0.00</b>
Gasto Federalizado	0.00	0.00	0.00	0.00	0.00	0.00
<b>Participaciones a entidades federativas y municipios</b>	<b>0.00</b>	<b>0.00</b>	<b>0.00</b>	<b>0.00</b>	<b>0.00</b>	<b>0.00</b>
<b>Costo financiero, deuda o apoyos a deudores y ahorradores de la banca</b>	<b>0.00</b>	<b>0.00</b>	<b>0.00</b>	<b>0.00</b>	<b>0.00</b>	<b>0.00</b>
<b>Adeudos de ejercicios fiscales anteriores</b>	<b>0.00</b>	<b>184,761.39</b>	<b>184,761.39</b>	<b>184,761.39</b>	<b>154,407.39</b>	<b>0.00</b>
	<b>0.00</b>	<b>184,761.39</b>	<b>184,761.39</b>	<b>184,761.39</b>	<b>154,407.39</b>	<b>0.00</b>
<b>TOTAL DEL GASTO:</b>	<b>183,261,758.58</b>	<b>-4,035,379.24</b>	<b>179,226,379.34</b>	<b>170,690,410.61</b>	<b>168,469,800.72</b>	<b>8,535,968.73</b>



Gobierno Constitucional del Estado de Chiapas  
Secretaría de la Honestidad y Función Pública

Programas y Proyectos de Inversión  
del 1 de Enero al 31 de Diciembre del 2019

PP	Programa Presupuestario / Proyecto Estratégico	Municipio / Cobertura	Presupuesto de Egresos				Avance % Devengado/ Modificado
			Aprobado	Modificado	Devengado	Pagado	

NO APLICA

---







**GOBIERNO CONSTITUCIONAL DEL ESTADO DE CHIAPAS**
**SECRETARÍA DE HACIENDA  
 PRESUPUESTO DE EGRESOS 2019**
**AVANCE DE CUMPLIMIENTO DE INDICADORES ESTRATÉGICOS  
 ENERO - DICIEMBRE**
**Organismo Público:** 2.1.1.1.1.250 Secretaría de la Honestidad y Función Pública

Misión				
Impulsar, evaluar y fortalecer el control interno de los entes públicos que integran la Administración Pública Estatal y promover como principios rectores la honestidad, integridad y ética en la actuación de los servidores públicos y particulares vinculados, vigilando el cumplimiento a las disposiciones normativas para prevenir, identificar y sancionar actos de corrupción, para mejorar la gestión gubernamental.				
Visión				
Ser un organismo público reconocido por su objetividad, imparcialidad, profesionalismo y transparencia, que garantice los derechos fundamentales y humanos en la función pública, para generar confianza de la sociedad en las instituciones.				

COMPORTAMIENTO DEL EJERCICIO DEL GASTO					Aprobado (A)	Modificado (B)	Devengado (C)	% Devengado C/B
Fin	F	SF	SSF	Descripción				
<b>TOTALES</b>					<b>183,261,758.58</b>	<b>179,226,379.34</b>	<b>170,690,410.61</b>	<b>95.24</b>
1				Gobierno	183,261,758.58	179,226,379.34	170,690,410.61	95.24
	3			Coordinación de la Política de Gobierno	183,261,758.58	179,226,379.34	170,690,410.61	95.24
		4		Función Pública	183,261,758.58	179,226,379.34	170,690,410.61	95.24
			1	Función Pública	183,261,758.58	179,226,379.34	170,690,410.61	95.24

Objetivos de Desarrollo Sostenible	
Clave	Descripción
16	Promover sociedades pacíficas e inclusivas para el desarrollo sostenible, facilitar el acceso a la justicia para todos y crear instituciones eficaces, responsables e inclusivas a todos los niveles.

Metas de los Objetivos de Desarrollo Sostenible		
ODS	No. Meta	Descripción
16		Promover sociedades pacíficas e inclusivas para el desarrollo sostenible, facilitar el acceso a la justicia para todos y crear instituciones eficaces, responsables e inclusivas a todos los niveles.
	05	Reducir considerablemente la corrupción y el soborno en todas sus formas
	06	Crear a todos los niveles instituciones eficaces y transparentes que rindan cuentas
	10	Garantizar el acceso público a la información y proteger las libertades fundamentales, de conformidad con las leyes nacionales y los acuerdos internacionales

Objetivos del Plan Nacional		
Eje	Objetivo	Descripción
1		Justicia y Estado de Derecho.
	08	Mejorar la capacidad de prevenir y combatir de manera efectiva la corrupción y la impunidad.

Objetivos del Plan Estatal				
Eje	Tema	Pol. Púb.	Objetivo	Descripción
1	2			Gobierno Eficaz y Honesto.
				Austeridad y combate a la corrupción.

**GOBIERNO CONSTITUCIONAL DEL ESTADO DE CHIAPAS**  
**SECRETARÍA DE HACIENDA**  
**PRESUPUESTO DE EGRESOS 2019**

**AVANCE DE CUMPLIMIENTO DE INDICADORES ESTRATÉGICOS**  
**ENERO - DICIEMBRE**

**Organismo Público:** 2.1.1.1.1.250 Secretaría de la Honestidad y Función Pública

Objetivos del Plan Estatal				
Eje	Tema	Pol. Púb.	Objetivo	Descripción
		02		Gestión pública transparente.
			01	Propiciar el correcto desempeño de la gestión pública.
		03		Cultura del servicio público con integridad y responsabilidad social.
			01	Impulsar la responsabilidad social en el sector público y privado.
		04		Participación ciudadana en la vigilancia y control de los recursos públicos.
			01	Fortalecer la participación social en la vigilancia de las acciones de gobierno.

Estrategias del Plan Estatal		
Clave Alineación PED	No. Est.	Descripción
120201	01	Garantizar la oportuna fiscalización de los recursos públicos.
	03	Fortalecer los sistemas de control interno institucionales.
	04	Promover la colaboración entre las entidades de fiscalización y los órganos de control de los tres niveles de gobierno.
120301	02	Difundir la honestidad, ética e integridad en el sector público y privado.
	03	Fomentar la adopción de esquemas de integridad corporativa en el sector privado.
120401	01	Mejorar los canales de orientación y denuncia de la población.
	02	Promover mecanismos de participación social.

Programa Sectorial		
Programa	Clave Alineación	Descripción
H	108120201 108120301 108120401	En Construcción.



**GOBIERNO CONSTITUCIONAL DEL ESTADO DE CHIAPAS**  
**SECRETARÍA DE HACIENDA**  
**PRESUPUESTO DE EGRESOS 2019**

**AVANCE DE CUMPLIMIENTO DE INDICADORES ESTRATÉGICOS**  
**ENERO - DICIEMBRE**

**Organismo Público:** 2.1.1.1.1.250 Secretaría de la Honestidad y Función Pública

Objetivos Estratégicos		
No. Obj.	Clave Alineación	Descripción
1	108120201H	Lograr una administración sana, honesta y responsable en la aplicación de los recursos públicos.
2	108120401H	Eliminar la corrupción y fomentar la participación ciudadana.
3	108120401H	Promover y operar la contraloría social.
4	108120301H	Incrementar la participación ciudadana en las acciones de gobierno.

**GOBIERNO CONSTITUCIONAL DEL ESTADO DE CHIAPAS**
**SECRETARÍA DE HACIENDA  
 PRESUPUESTO DE EGRESOS 2019**
**AVANCE DE CUMPLIMIENTO DE INDICADORES ESTRATÉGICOS  
 ENERO - DICIEMBRE**
**Organismo Público:** 2.1.1.1.1.250 Secretaría de la Honestidad y Función Pública

Indicadores Estratégicos														
No. Obj	No. Ind	Tipo y Dimensión	Unidad de Medida	Nombre del Indicador	Descripción Cualitativa (Numerador / Denominador)	Año y Valor de Línea Base	Denominador ( A )	Total Numerador	Programado ( B )				Avances	
									Modificado ( C )				Efic. del Ejer. D/C	Meta Indic. D/A
									Alcanzado ( D )					
									Trimestres					
				I	II	III	IV							
1	1	Gestión Eficacia	Solicitud	Porcentaje de intervenciones en los actos distintos a la fiscalización.	Número de solicitudes de intervenciones en actos distintos a la fiscalización atendidos. / Total de solicitudes de intervenciones de actos distintos a la fiscalización recibidos.	2019 7,855.00	7,855.00	7,855.00	2,168.00	2,019.00	1,949.00	1,719.00	132.71%	132.71%
							10,424.00	2,562.00	2,944.00	2,455.00	2,463.00			
1	2	Gestión Eficacia	Auditoría	Porcentaje de auditorías y verificaciones practicadas a los organismos públicos y municipios del estado de Chiapas.	Número de auditorías y verificaciones terminadas. / Total de auditorías y verificaciones emitidas.	2019 179.00	179.00	179.00	50.00	53.00	44.00	32.00	78.77%	78.77%
							141.00	0.00	31.00	51.00	59.00			
1	3	Gestión Eficacia	Registro	Porcentaje de registros de contratistas y supervisores en materia de obra pública.	Número de registros de contratistas y supervisores en materia de obra pública otorgados. / Total de solicitudes de contratistas y supervisores en materia de obra pública recibidos.	2019 1,706.00	1,706.00	1,706.00	0.00	379.00	636.00	691.00	95.96%	95.96%
							1,637.00	16.00	335.00	594.00	692.00			
1	4	Gestión Eficacia	Mejoras	Porcentaje de acciones de recomendaciones de mejora a los controles internos emitidos.	Número de recomendaciones de mejoras a los controles internos emitidos. / Total de recomendaciones de mejoras a los controles internos determinados.	2019 356.00	356.00	356.00	89.00	106.00	88.00	73.00	165.73%	165.73%
							590.00	0.00	116.00	204.00	270.00			
2	1	Gestión Eficacia	Queja	Porcentaje de quejas, denuncias y peticiones ciudadanas atendidas.	Número de quejas, denuncias y peticiones ciudadanas atendidas. / Total de quejas, denuncias y peticiones ciudadanas recibidas.	2019 1,100.00	1,100.00	1,100.00	275.00	275.00	275.00	275.00	105.55%	105.55%
							1,161.00	334.00	263.00	289.00	275.00			
3	1	Gestión Eficacia	Promoción	Porcentaje de promoción y operación para el fortalecimiento de la contraloría social desarrollados.	Número de acciones de promoción y operación para el fortalecimiento de la contraloría social desarrollados. / Total de acciones de promoción y operación para el fortalecimiento de la contraloría social programados.	2019 3,523.00	3,523.00	3,523.00	753.00	1,100.00	1,091.00	579.00	206.33%	206.33%
							7,269.00	1,808.00	2,680.00	947.00	1,834.00			
4	1	Gestión Eficacia	Evaluación	Porcentaje de servicios que otorgan los organismos públicos del estado evaluados.	Número de servicios públicos evaluados. / Total de servicios públicos programados.	2019 25.00	25.00	25.00	2.00	9.00	9.00	5.00	100.00%	100.00%
							25.00	2.00	11.00	12.00	0.00			
4	2	Gestión Eficacia	Encuesta	Porcentaje de encuestas aplicadas a los usuarios de los servicios públicos.	Número de encuestas aplicadas. / Total de encuestas programadas.	2019 1,200.00	1,200.00	1,200.00	100.00	450.00	450.00	200.00	93.83%	93.83%
							1,126.00	111.00	503.00	512.00	0.00			
4	3	Gestión Eficacia	Mejoras	Porcentaje de recomendaciones de mejoras emitidos a los organismos públicos estatales evaluados.	Número de recomendaciones de mejoras emitidas. / Total de recomendaciones de mejoras determinadas.	2019 130.00	130.00	130.00	25.00	40.00	40.00	25.00	141.54%	141.54%
							184.00	0.00	105.00	79.00	0.00			

**GOBIERNO CONSTITUCIONAL DEL ESTADO DE CHIAPAS**  
**SECRETARÍA DE HACIENDA**  
**PRESUPUESTO DE EGRESOS 2019**

**AVANCE DE CUMPLIMIENTO DE INDICADORES ESTRATÉGICOS**  
**ENERO - DICIEMBRE**

**Organismo Público:** 2.1.1.1.1.250 Secretaría de la Honestidad y Función Pública

<b>Productos y Servicios</b>	<b>Clientes y Usuarios</b>
Auditorías y verificaciones a la administración pública centralizada y descentralizada del Ejecutivo y Municipios del Estado de Chiapas; atención de quejas y denuncias ciudadanas; Declara-Chiapas; registro de contratistas; evaluación de programas sociales, entre otras acciones enfocadas a combatir la corrupción en los tres órdenes de Gobierno.	Habitantes del Estado de Chiapas y servidores públicos de la Administración Pública Estatal y Municipal.

**SISTEMA CONTABLE 2019**
**INDICADORES DE POSTURA FISCAL / CON RECURSOS DEL EJERCICIO**
**DEL 1o. DE ENERO AL 31 DE DICIEMBRE DE 2019**

Fecha:

 Página 1 de 1  
 04/02/2020

CONCEPTO	ESTIMADO	DEVENGADO	PAGADO
<b>I. Ingresos Presupuestarios</b>	<b>0.00</b>	<b>0.00</b>	<b>0.00</b>
Ingresos del Gobierno de la Entidad Federativa	0.00	0.00	0.00
Ingresos del Sector Paraestatal	0.00	0.00	0.00
<b>II. Egresos Presupuestarios</b>	<b>0.00</b>	<b>0.00</b>	<b>0.00</b>
Egresos del Gobierno de la Entidad Federativa	0.00	0.00	0.00
Egresos del Sector Paraestatal	0.00	0.00	0.00
<b>III. Balance Presupuestario (Superávit o Déficit) (III = I - II)</b>	<b>0.00</b>	<b>0.00</b>	<b>0.00</b>

CONCEPTO	ESTIMADO	DEVENGADO	PAGADO
<b>III. Balance Presupuestario (Superávit o Déficit)</b>	<b>0.00</b>	<b>0.00</b>	<b>0.00</b>
<b>IV. Intereses, Comisiones y Gastos de la Deuda</b>	<b>0.00</b>	<b>0.00</b>	<b>0.00</b>
<b>V. Balance Primario (Superávit o Déficit) (V = III - IV)</b>	<b>0.00</b>	<b>0.00</b>	<b>0.00</b>

CONCEPTO	ESTIMADO	DEVENGADO	PAGADO
<b>A. Financiamiento</b>	<b>0.00</b>	<b>0.00</b>	<b>0.00</b>
<b>B. Amortización de la Deuda</b>	<b>0.00</b>	<b>0.00</b>	<b>0.00</b>
<b>C. Endeudamiento o Desendeudamiento (C= A - B)</b>	<b>0.00</b>	<b>0.00</b>	<b>0.00</b>

NO APLICA



GOBIERNO CONSTITUCIONAL DEL ESTADO DE CHIAPAS  
SECRETARÍA DE LA HONESTIDAD Y FUNCIÓN PÚBLICA

SISTEMA CONTABLE 2019

RELACIÓN DE CUENTAS BANCARIAS PRODUCTIVAS ESPECÍFICAS

DEL 1o. DE ENERO AL 31 DE DICIEMBRE DE 2019

Fecha:

Página 1 de 1  
04/02/2020

FONDO, PROGRAMA O CONVENIO	DATOS DE LA CUENTA BANCARIA		
	INSTITUCIÓN BANCARIA	NÚMERO DE CUENTA	TIPO DE CUENTA

NO APLICA



GOBIERNO CONSTITUCIONAL DEL ESTADO DE CHIAPAS  
SECRETARÍA DE LA HONESTIDAD Y FUNCIÓN PÚBLICA  
SISTEMA CONTABLE 2019  
RELACIÓN DE CUENTAS BANCARIAS PRODUCTIVAS ESPECÍFICAS  
DEL 1 DE ENERO AL 31 DE DICIEMBRE DE 2019

Fecha: 04/02/2020

FONDO, PROGRAMA O CONVENIO	DATOS DE LA CUENTA BANCARIA		
	INSTITUCIÓN BANCARIA	NÚMERO DE CUENTA	TIPO DE CUENTA
Secretaría de la Contraloría General (Uno al Millar)	BANAMEX S.A. DE C.V.	7005419660	MAESTRA
Secretaría de la Contraloría General (Cinco al Millar)	BANAMEX S.A. DE C.V.	70030610553	MAESTRA
GEC Secretaría de la Contraloría General (Uno al Millar)	BANAMEX S.A. DE C.V.	70124592834	MAESTRA
GEC Secretaría de la Contraloría General (Cinco al Millar)	BANAMEX S.A. DE C.V.	70124592826	MAESTRA

MTRA. LILIANA ANGELL GONZÁLEZ  
SECRETARÍA DE LA HONESTIDAD Y FUNCIÓN PÚBLICA

C.P. JOEL PEREIRA HERNÁNDEZ  
JEFE DE LA UNIDAD DE APOYO ADMINISTRATIVO

**SISTEMA CONTABLE 2019**

**RELACIÓN DE ESQUEMAS BURSÁTILES Y COBERTURAS FINANCIERAS**

**DEL 1o. DE ENERO AL 31 DE DICIEMBRE DE 2019**

Página 1 de 1

Fecha: 04/02/2020

**RELACIÓN DE ESQUEMAS BURSÁTILES Y DE COBERTURAS FINANCIERAS**

---

**NO APLICA**

**GOBIERNO CONSTITUCIONAL DEL ESTADO DE CHIAPAS**  
**SECRETARÍA DE LA HONESTIDAD Y FUNCIÓN PÚBLICA**

**SISTEMA CONTABLE 2019**

**FORMATO DEL EJERCICIO Y DESTINO DE GASTO FEDERALIZADO Y REINTEGROS**

**DEL 1o. DE ENERO AL 31 DE DICIEMBRE DE 2019**

Página 1 de 1

Fecha:

31/12/2019

Programa o Fondo	Destino de los Recursos	Ejercicio		Reintegro
		DEVENGADO	PAGADO	
5931 - 01 - Subsidios a Programas para Jóvenes. Ramo 20 - U008	Cobertura Estatal	210.00	0.00	0.00
5931 - 02 - Agua Potable, Drenaje y Tratamiento. Ramo 16 - S074	Cobertura Estatal	208.00	0.00	0.00
5931 - 06 - Programa de Cultura Física y Deporte. Ramo 11 - S269	Cobertura Estatal	7,721.40	0.00	0.00
5932 - 01 - Registro e Identificación de Población. Ramo 4 - E012	Cobertura Estatal	1,937.04	0.00	0.00



**ESTADO DE SITUACIÓN FINANCIERA DETALLADO  
AL 31 DE DICIEMBRE DEL 2018 Y AL 31 DE DICIEMBRE DEL 2019**

Concepto	31 de diciembre de 2019	31 de diciembre de 2018	Concepto	31 de diciembre de 2019	31 de diciembre de 2018
<b>ACTIVO</b>			<b>PASIVO</b>		
<b>Activo Circulante</b>			<b>Pasivo Circulante</b>		
<b>Efectivo y Equivalentes</b>	<b>25,764,394.11</b>	<b>25,105,049.92</b>	<b>Cuentas por Pagar a Corto Plazo</b>	<b>1,539,577.34</b>	<b>31,785,953.16</b>
Efectivo			Servicios Personales por Pagar a Corto Plazo	1,260,805.94	2,068,552.78
Bancos/Tesorería			Proveedores por Pagar a Corto Plazo	167,148.08	376,924.21
Bancos/Dependencias y Otros	746,500.37	3,778,285.63	Contratistas por Obras Públicas por Pagar a Corto Plazo		
Inversiones Temporales (Hasta 3 Meses)			Participaciones y Aportaciones por Pagar a Corto Plazo		
Fondos con Afectación Específica	25,017,893.74	21,326,764.29	Transferencias Otorgadas por Pagar a Corto Plazo	25,433.97	4,711,407.02
Depósitos de Fondos de Terceros en Garantía y/o Administración			Intereses, Comisiones y Otros Gastos de la Deuda Pública por Pagar a Corto Plazo		
Otros Efectivos y Equivalentes			Retenciones y Contribuciones por Pagar a Corto Plazo	81,818.76	205,601.92
<b>Derechos a Recibir Efectivo o Equivalentes</b>	<b>2,031.00</b>	<b>8,951,932.44</b>	Devoluciones de la Ley de Ingresos por Pagar a Corto Plazo		
Inversiones Financieras de Corto Plazo			Otras Cuentas por Pagar a Corto Plazo	4,370.59	24,423,467.23
Cuentas por Cobrar a Corto Plazo	2,031.00	2,347.39	<b>Documentos por Pagar a Corto Plazo</b>	<b>0.00</b>	<b>0.00</b>
Deudores Diversos por Cobrar a Corto Plazo		8,949,585.05	Documentos Comerciales por Pagar a Corto Plazo		
Ingresos por Recuperar a Corto Plazo			Documentos con Contratistas por Obras Públicas por Pagar a Corto Plazo		
Deudores por Anticipos de la Tesorería a Corto Plazo			Otros Documentos por Pagar a Corto Plazo		
Préstamos Otorgados a Corto Plazo			<b>Porción a Corto Plazo de la Deuda Pública a Largo Plazo</b>	<b>0.00</b>	<b>0.00</b>
Otros Derechos a Recibir Efectivo o Equivalentes a Corto Plazo			Porción a Corto Plazo de la Deuda Pública		
<b>Derechos a Recibir Bienes o Servicios</b>	<b>0.00</b>	<b>0.00</b>	Porción a Corto Plazo de Arrendamiento Financiero		
Anticipos a Proveedores por Adquisición de Bienes y Prestación de Servicios a Corto Plazo			<b>Títulos y Valores a Corto Plazo</b>	<b>0.00</b>	<b>0.00</b>
Anticipo a Proveedores por Adquisición de Bienes Inmuebles y Muebles a Corto Plazo			<b>Pasivos Diferidos a Corto Plazo</b>	<b>0.00</b>	<b>0.00</b>
Anticipo a Proveedores por Adquisición de Bienes Intangibles a Corto Plazo			Ingresos Cobrados por Adelantado a Corto Plazo		
Anticipo a Contratistas por Obras Públicas a Corto Plazo			Intereses Cobrados por Adelantado a Corto Plazo		
Otros Derechos a Recibir Bienes o Servicios a Corto Plazo			Otros Pasivos Diferidos a Corto Plazo		
<b>Inventarios</b>	<b>0.00</b>	<b>0.00</b>	<b>Fondos y Bienes de Terceros en Garantía y/o Administración a Corto Plazo</b>	<b>0.00</b>	<b>0.00</b>
Inventario de Mercancías para Venta			Fondos en Garantía a Corto Plazo		
Inventario de Mercancías Terminadas			Fondos en Administración a Corto Plazo		
Inventario de Mercancías en Proceso de Elaboración			Fondos Contingentes a Corto Plazo		
Inventario de Materias Primas, Materiales y Suministros para Producción			Fondos de Fideicomisos, Mandatos y Contratos Análogos a Corto Plazo		
Bienes en Tránsito			Otros Fondos de Terceros en Garantía y/o Administración a Corto Plazo		
<b>Almacenes</b>	<b>0.00</b>	<b>0.00</b>	Valores y Bienes en Garantía a Corto Plazo		
<b>Estimación por Pérdida o Deterioro de Activos Circulantes</b>	<b>0.00</b>	<b>0.00</b>	<b>Provisiones a Corto Plazo</b>	<b>1,597.50</b>	<b>0.00</b>
Estimaciones para Cuentas Incobrables por Derechos a Recibir Efectivo o Equivalentes			Provisión para Demandas y Juicios a Corto Plazo	1,597.50	
Estimación por Deterioro de Inventarios			Provisión para Contingencias a Corto Plazo		
<b>Otros Activos Circulantes</b>	<b>0.00</b>	<b>0.00</b>	Otras Provisiones a Corto Plazo		
Valores en Garantía			<b>Otros Pasivos a Corto Plazo</b>	<b>0.00</b>	<b>1,800.00</b>
Bienes en Garantía (excluye depósitos de fondos)			Ingresos por Clasificar		
Bienes Derivados de Embargos, Decomisos, Aseguramientos y Dación en Pago			Recaudación por Participar		
Adquisición con Fondos de Terceros			Otros Pasivos Circulantes		1,800.00
<b>Total de Activos Circulantes</b>	<b>25,766,425.11</b>	<b>34,056,982.36</b>	<b>Total de Pasivos Circulantes</b>	<b>1,541,174.84</b>	<b>31,787,753.16</b>
<b>Activo No Circulante</b>			<b>Pasivo No Circulante</b>		
<b>Inversiones Financieras a Largo Plazo</b>			<b>Cuentas por Pagar a Largo Plazo</b>	<b>5,011,451.33</b>	<b>5,011,451.33</b>
Derechos a Recibir Efectivo o Equivalentes a Largo Plazo	8,963,877.49	14,292.44	Documentos por Pagar a Largo Plazo		
Bienes Inmuebles, Infraestructura y Construcciones en Proceso			Deuda Pública a Largo Plazo		
Bienes Muebles	38,374,472.33	39,495,800.94	<b>Pasivos Diferidos a Largo Plazo</b>	<b>25,542,311.13</b>	
Activos Intangibles	2,232,599.20	2,232,599.20	Fondos y Bienes de Terceros en Garantía y/o Administración a Largo Plazo		
Depreciación, Deterioro y Amortización Acumulada de Bienes	(4,379,548.34)	(2,497,025.55)	Provisiones a Largo Plazo		
Activos Diferidos	32,098,916.43	32,136,725.64	<b>Total de Pasivos No Circulantes</b>	<b>30,553,762.46</b>	<b>5,011,451.33</b>
Estimación por Pérdida o Deterioro de Activos no Circulantes			<b>Total del Pasivo</b>	<b>32,094,937.30</b>	<b>36,799,204.49</b>
<b>Otros Activos no Circulantes</b>			<b>HACIENDA PÚBLICA / PATRIMONIO</b>		
<b>Total de Activos No Circulantes</b>	<b>77,290,317.11</b>	<b>71,382,392.67</b>	<b>Hacienda Pública/Patrimonio Contribuido</b>	<b>0.00</b>	<b>0.00</b>
<b>Total del Activo</b>	<b>103,056,742.22</b>	<b>105,439,375.03</b>	Aportaciones		
			Donaciones de Capital		
			Actualización de la Hacienda Pública/Patrimonio		
			<b>Hacienda Pública/Patrimonio Generado</b>	<b>70,961,804.92</b>	<b>68,640,170.54</b>
			Resultados del Ejercicio (Ahorro/Desahorro)	5,547,177.98	144,587.42
			Resultados de Ejercicios Anteriores	65,414,626.94	68,495,583.12
			Revalúos		
			Reservas		
			Rectificaciones de Resultados de Ejercicios Anteriores		
			<b>Exceso o Insuficiencia en la Actualización de la Hacienda Pública/Patrimonio</b>	<b>0.00</b>	<b>0.00</b>
			Resultado por Posición Monetaria		
			Resultado por Tenencia de Activos no Monetarios		
<b>Total de Activos No Circulantes</b>	<b>77,290,317.11</b>	<b>71,382,392.67</b>	<b>Total Hacienda Pública/Patrimonio</b>	<b>70,961,804.92</b>	<b>68,640,170.54</b>
<b>Total del Activo</b>	<b>103,056,742.22</b>	<b>105,439,375.03</b>	<b>Total del Pasivo y Hacienda Pública/Patrimonio</b>	<b>103,056,742.22</b>	<b>105,439,375.03</b>

**GOBIERNO CONSTITUCIONAL DEL ESTADO DE CHIAPAS**  
**SECRETARÍA DE LA HONESTIDAD Y FUNCIÓN PÚBLICA**

**SISTEMA CONTABLE 2019**

**INFORME ANALÍTICO DE LA DEUDA PÚBLICA Y OTROS PASIVOS**  
**DEL 1o. DE ENERO AL 31 DE DICIEMBRE DE 2019**

Página 1 de 1  
 Fecha: 04/02/2020  
 LDF-2

Denominación de la Deuda Pública y Otros Pasivos	Saldo al 31 de diciembre de 2018	Disposiciones del Período	Amortizaciones del Período	Revaluaciones, Reclasificaciones y Otros Ajustes	Saldo Final del Período	Pago de Intereses del Período	Pago de Comisiones y demás costos asociados durante el Período
<b>Deuda Pública</b>	0.00	0.00	0.00	0.00	0.00	0.00	0.00
<b>Corto Plazo</b>	0.00	0.00	0.00	0.00	0.00	0.00	0.00
Instituciones de Crédito							
Títulos y Valores							
Arrendamientos Financieros							
<b>Largo Plazo</b>	0.00	0.00	0.00	0.00	0.00		
Instituciones de Crédito							
Títulos y Valores							
Arrendamientos Financieros							
<b>Otros Pasivos</b>	36,799,204.49				32,094,937.30		
<b>Total de la Deuda Pública y Otros Pasivos</b>	36,799,204.49	0.00	0.00	0.00	32,094,937.30	0.00	0.00

**Deuda Contingente (Informativo)**

**Valor de Instrumentos Bono Cupón Cero (Informativo)**

Instrumento Bono Cupón Cero 1, Banobras  
 Instrumento Bono Cupón Cero 2, Banobras

Obligaciones a Corto Plazo	Monto Contratado	Plazo Pactado	Tasa de Interés	Comisiones y Costos Relacionados	Tasa Efectiva

Obligaciones a Corto Plazo (Informativo)

**SISTEMA CONTABLE 2019**  
**INFORME ANALÍTICO DE OBLIGACIONES DIFERENTES DE FINANCIAMIENTOS**  
**DEL 1o. AL 31 DE ENERO DE 2019**

Fecha:

Página 1 de 1  
04/02/2020  
LDF-3

DENOMINACIÓN DE LAS OBLIGACIONES DIFERENTES DE FINANCIAMIENTO	FECHA DEL CONTRATO	FECHA DE INICIO DE OPERACIÓN DEL PROYECTO	FECHA DE VENCIMIENTO	MONTO DE LA INVERSIÓN PACTADO	PLAZO PACTADO	MONTO PROMEDIO MENSUAL DEL PAGO DE LA CONTRAPRESTACIÓN	MONTO PROMEDIO MENSUAL DEL PAGO DE LA CONTRAPRESTACIÓN CORRESPONDIENTE AL PAGO DE INVERSIÓN	MONTO PAGADO DE LA INVERSIÓN AL 31 DE ENERO DE 2019	MONTO PAGADO DE LA INVERSIÓN ACTUALIZADO AL AL 31 DE ENERO DE 2019	SALDO PENDIENTE POR PAGAR DE LA INVERSIÓN AL 31 DE ENERO DE 2019
---	--------------------	---	----------------------	-------------------------------	---------------	--	---	---	--	--

**APP'S**

APP 1  
APP 2  
APP 3  
APP XX

**Otros instrumentos**

Otro instrumento 1  
Otro instrumento 2  
Otro instrumento 3  
Otro instrumento XX

**Total de Obligaciones  
Diferentes de Financiamiento**



**NO APLICA**

**SISTEMA CONTABLE 2019**

Página 1 de 1

**BALANCE PRESUPUESTARIO**

Fecha: 04/02/2020

**DEL 1o. DE ENERO AL 31 DE DICIEMBRE DE 2019**
**LDL 4**

CONCEPTO	ESTIMADO/APROBADO	DEVENGADO	RECAUDADO/PAGADO
<b>Ingresos Totales</b>	<b>0.00</b>	<b>0.00</b>	<b>0.00</b>
Ingresos de Libre Disposición	0.00	0.00	0.00
Transferencias Federales Etiquetadas	0.00	0.00	0.00
Financiamiento Neto	0.00	0.00	0.00
<b>Egresos Presupuestarios</b>	<b>0.00</b>	<b>0.00</b>	<b>0.00</b>
Gasto No Etiquetado (sin incluir Amortización de la Deuda Pública)	0.00	0.00	0.00
Gasto Etiquetado (sin incluir Amortización de la Deuda Pública)	0.00	0.00	0.00
<b>Remanentes del Ejercicio Anterior</b>		<b>0.00</b>	<b>0.00</b>
Remanentes de Ingresos de Libre Disposición aplicados en el periodo		0.00	0.00
Remanentes de Transferencias Federales Etiquetadas aplicados en el periodo		0.00	0.00
<b>Balance Presupuestario</b>	<b>0.00</b>	<b>0.00</b>	<b>0.00</b>
<b>Balance Presupuestario sin Financiamiento Neto</b>	<b>0.00</b>	<b>0.00</b>	<b>0.00</b>
<b>Balance Presupuestario sin Financiamiento Neto y sin Remanentes del Ejercicio Anterior</b>	<b>0.00</b>	<b>0.00</b>	<b>0.00</b>

CONCEPTO	APROBADO	DEVENGADO	PAGADO
<b>Intereses, Comisiones y Gastos de la Deuda</b>	<b>0.00</b>	<b>0.00</b>	<b>0.00</b>
Intereses, Comisiones y Gastos de la Deuda con Gasto No Etiquetado	0.00	0.00	0.00
Intereses, Comisiones y Gastos de la Deuda con Gasto Etiquetado	0.00	0.00	0.00
<b>Balance Primario</b>	<b>0.00</b>	<b>0.00</b>	<b>0.00</b>

CONCEPTO	ESTIMADO/APROBADO	DEVENGADO	RECAUDADO/PAGADO
<b>Financiamiento</b>	<b>0.00</b>	<b>0.00</b>	<b>0.00</b>
Financiamiento con Fuente de Pago de Ingresos de Libre Disposición	0.00	0.00	0.00
Financiamiento con Fuente de Pago de Transferencias Federales Etiquetadas	0.00	0.00	0.00
<b>Amortización de la Deuda</b>	<b>0.00</b>	<b>0.00</b>	<b>0.00</b>
Amortización de la Deuda Pública con Gasto No Etiquetado	0.00	0.00	0.00
Amortización de la Deuda Pública con Gasto Etiquetado	0.00	0.00	0.00
<b>Financiamiento Neto</b>	<b>0.00</b>	<b>0.00</b>	<b>0.00</b>

CONCEPTO	ESTIMADO/APROBADO	DEVENGADO	RECAUDADO/PAGADO
Ingresos de Libre Disposición	0.00	0.00	0.00
Financiamiento Neto con Fuente de Pago de Ingresos de Libre Disposición	0.00	0.00	0.00
Financiamiento con Fuente de Pago de Ingresos de Libre Disposición	0.00	0.00	0.00
Amortización de la Deuda Pública con Gasto No Etiquetado	0.00	0.00	0.00
Gasto No Etiquetado ( sin incluir amortización de la Deuda Pública)	0.00	0.00	0.00
Remanentes de Ingresos de Libre Disposición aplicados en el periodo		0.00	0.00
<b>Balance Presupuestario de Recursos Disponibles</b>	<b>0.00</b>	<b>0.00</b>	<b>0.00</b>
<b>Balance Presupuestario de Recursos Disponibles sin Financiamiento Neto</b>	<b>0.00</b>	<b>0.00</b>	<b>0.00</b>

CONCEPTO	ESTIMADO/APROBADO	DEVENGADO	RECAUDADO/PAGADO
Transferencias Federales Etiquetadas	0.00	0.00	0.00
Financiamiento Neto con fuente de Pago de Transferencias Federales Etiquetadas	0.00	0.00	0.00
Financiamiento con Fuente de Pago de Transferencias Federales Etiquetadas	0.00	0.00	0.00
Amortización de la Deuda Pública con Gasto Etiquetado	0.00	0.00	0.00
Gasto Etiquetado ( sin incluir Amortización de la Deuda)	0.00	0.00	0.00
Remanentes de Transferencias Federales Etiquetadas aplicados en el periodo		0.00	0.00
<b>Balance Presupuestario de Recursos Etiquetados</b>	<b>0.00</b>	<b>0.00</b>	<b>0.00</b>
<b>Balance Presupuestario de Recursos Etiquetados sin Financiamiento Neto</b>	<b>0.00</b>	<b>0.00</b>	<b>0.00</b>

NO APLICA

**SISTEMA CONTABLE 2019**  
**ESTADO ANALÍTICO DE INGRESOS DETALLADO/CON RECURSOS DEL EJERCICIO**  
**DEL 1o. DE ENERO AL 31 DE DICIEMBRE DE 2019**

**LDF-5**

RUBRO DE INGRESOS	INGRESO					DIFERENCIA
	ESTIMADO	AMPLIACIONES Y REDUCCIONES	MODIFICADO	DEVENGADO	RECAUDADO	
<b>Ingresos de Libre Disposición</b>						
Impuestos	0.00	0.00	0.00	0.00	0.00	0.00
Cuotas y Aportaciones de Seguridad Social	0.00	0.00	0.00	0.00	0.00	0.00
Contribuciones de Mejoras	0.00	0.00	0.00	0.00	0.00	0.00
Derechos	0.00	0.00	0.00	0.00	0.00	0.00
Productos	0.00	0.00	0.00	0.00	0.00	0.00
Aprovechamientos	0.00	0.00	0.00	0.00	0.00	0.00
Ingresos por Venta de Bienes y Prestación de Servicios	0.00	0.00	0.00	0.00	0.00	0.00
Participaciones	<b>0.00</b>	<b>0.00</b>	<b>0.00</b>	<b>0.00</b>	<b>0.00</b>	<b>0.00</b>
Fondo General de Participaciones	0.00	0.00	0.00	0.00	0.00	0.00
Fondo de Fomento Municipal	0.00	0.00	0.00	0.00	0.00	0.00
Fondo de Fiscalización y Recaudación	0.00	0.00	0.00	0.00	0.00	0.00
Fondo de Compensación	0.00	0.00	0.00	0.00	0.00	0.00
Fondo de Extracción de Hidrocarburos	0.00	0.00	0.00	0.00	0.00	0.00
Impuesto Especial Sobre Producción y Servicios	0.00	0.00	0.00	0.00	0.00	0.00
0.136% de la Recaudación Federal Participable	0.00	0.00	0.00	0.00	0.00	0.00
3.17% Sobre Extracción de Petróleo	0.00	0.00	0.00	0.00	0.00	0.00
Gasolinas y Diésel	0.00	0.00	0.00	0.00	0.00	0.00
Fondo del Impuesto Sobre la Renta	0.00	0.00	0.00	0.00	0.00	0.00
Fondo de Estabilización de los Ingresos de las Entidades Federativas	0.00	0.00	0.00	0.00	0.00	0.00
Incentivos Derivados de la Colaboración Fiscal	<b>0.00</b>	<b>0.00</b>	<b>0.00</b>	<b>0.00</b>	<b>0.00</b>	<b>0.00</b>
Tenencia o Uso de Vehículos	0.00	0.00	0.00	0.00	0.00	0.00
Fondo de Compensación ISAN	0.00	0.00	0.00	0.00	0.00	0.00
Impuesto Sobre Automóviles Nuevos	0.00	0.00	0.00	0.00	0.00	0.00
Fondo de Compensación de Repecos-Intermedios	0.00	0.00	0.00	0.00	0.00	0.00
Otros Incentivos Económicos	0.00	0.00	0.00	0.00	0.00	0.00
Transferencias y Asignaciones	<b>0.00</b>	<b>0.00</b>	<b>0.00</b>	<b>0.00</b>	<b>0.00</b>	<b>0.00</b>
Convenios	<b>0.00</b>	<b>0.00</b>	<b>0.00</b>	<b>0.00</b>	<b>0.00</b>	<b>0.00</b>
Otros Convenios y Subsidios	0.00	0.00	0.00	0.00	0.00	0.00
Otros Ingresos de Libre Disposición	<b>0.00</b>	<b>0.00</b>	<b>0.00</b>	<b>0.00</b>	<b>0.00</b>	<b>0.00</b>
Participaciones en Ingresos Locales	0.00	0.00	0.00	0.00	0.00	0.00
Otros Ingresos de Libre Disposición	0.00	0.00	0.00	0.00	0.00	0.00
<b>Total Ingresos de Libre Disposición</b>	<b>0.00</b>	<b>0.00</b>	<b>0.00</b>	<b>0.00</b>	<b>0.00</b>	
<b>Ingresos Excedentes de Ingresos de Libre Disposición</b>						<b>0.00</b>
<b>Transferencias Federales Etiquetadas</b>						
Aportaciones	<b>0.00</b>	<b>0.00</b>	<b>0.00</b>	<b>0.00</b>	<b>0.00</b>	<b>0.00</b>
Fondo de Aportaciones para la Nómina Educativa y Gasto Operativo	0.00	0.00	0.00	0.00	0.00	0.00
Fondo de Aportaciones para los Servicios de Salud	0.00	0.00	0.00	0.00	0.00	0.00
Fondo de Aportaciones para la Infraestructura Social	0.00	0.00	0.00	0.00	0.00	0.00
Fondo de Aportaciones para el Fortalecimiento de los Municipios y de las Demarcaciones Territoriales del Distrito	0.00	0.00	0.00	0.00	0.00	0.00
Federal	<b>0.00</b>	<b>0.00</b>	<b>0.00</b>	<b>0.00</b>	<b>0.00</b>	<b>0.00</b>
Fondo de Aportaciones Múltiples	0.00	0.00	0.00	0.00	0.00	0.00
Fondo de Aportaciones para la Educación Tecnológica y de Adultos	0.00	0.00	0.00	0.00	0.00	0.00
Fondo de Aportaciones para la Seguridad Pública de los Estados y del Distrito Federal	0.00	0.00	0.00	0.00	0.00	0.00
Fondo de Aportaciones para el Fortalecimiento de las Entidades Federativas	0.00	0.00	0.00	0.00	0.00	0.00
Convenios	<b>0.00</b>	<b>0.00</b>	<b>0.00</b>	<b>0.00</b>	<b>0.00</b>	<b>0.00</b>
Convenios de Protección Social en Salud	0.00	0.00	0.00	0.00	0.00	0.00
Convenios de Descentralización	0.00	0.00	0.00	0.00	0.00	0.00
Convenios de Reasignación	0.00	0.00	0.00	0.00	0.00	0.00
Otros Convenios y Subsidios	0.00	0.00	0.00	0.00	0.00	0.00
Fondos Distintos de Aportaciones	<b>0.00</b>	<b>0.00</b>	<b>0.00</b>	<b>0.00</b>	<b>0.00</b>	<b>0.00</b>
Fondo para Entidades Federativas y Municipios Productores de Hidrocarburos	0.00	0.00	0.00	0.00	0.00	0.00
Fondo Minero	0.00	0.00	0.00	0.00	0.00	0.00
Transferencias, Asignaciones, Subsidios y Subvenciones, y Pensiones y Jubilaciones	<b>0.00</b>	<b>0.00</b>	<b>0.00</b>	<b>0.00</b>	<b>0.00</b>	<b>0.00</b>
Otras Transferencias Federales Etiquetadas	<b>0.00</b>	<b>0.00</b>	<b>0.00</b>	<b>0.00</b>	<b>0.00</b>	<b>0.00</b>
<b>Total de Transferencias Federales Etiquetadas</b>	<b>0.00</b>	<b>0.00</b>	<b>0.00</b>	<b>0.00</b>	<b>0.00</b>	<b>0.00</b>
<b>Ingresos Derivados de Financiamientos</b>	<b>0.00</b>	<b>0.00</b>	<b>0.00</b>	<b>0.00</b>	<b>0.00</b>	<b>0.00</b>
Ingresos Derivados de Financiamientos	0.00	0.00	0.00	0.00	0.00	0.00
<b>Total de Ingresos</b>	<b>0.00</b>	<b>0.00</b>	<b>0.00</b>	<b>0.00</b>	<b>0.00</b>	<b>0.00</b>
<b>Datos Informativos</b>						
Ingresos Derivados de Financiamientos con Fuente de Pago de Ingresos de Libre Disposición	0.00	0.00	0.00	0.00	0.00	0.00
Ingresos Derivados de Financiamientos con Fuente de Pago de Transferencias Federales Etiquetadas	0.00	0.00	0.00	0.00	0.00	0.00
<b>Ingresos Derivados de Financiamientos</b>	<b>0.00</b>	<b>0.00</b>	<b>0.00</b>	<b>0.00</b>	<b>0.00</b>	<b>0.00</b>

**NO APLICA**

NOMBRE DEL ENTE PUBLICO : Secretaría de la Honestidad y Función Pública

Estado Analítico del Ejercicio del Presupuesto de Egresos Detallado – LDF 6a.  
Clasificación por Objeto del Gasto (Capítulo y Concepto)

Del 1 de Enero al 31 de diciembre de 2019

(PESOS)

Concepto	Egresos					Subejercicio
	Aprobado	Ampliaciones / Reducciones	Modificado	Devengado	Pagado	
I. Gasto No Etiquetado	183,261,758.58	-4,045,455.68	179,216,302.90	170,680,334.17	168,469,800.72	8,535,968.73
A. Servicios Personales.	135,851,595.51	5,651,690.00	141,503,285.51	137,682,777.28	136,695,296.05	3,820,508.23
a1) Remuneraciones al Personal de Carácter Permanente.	58,055,075.18	806,563.38	58,861,638.56	58,180,545.71	58,180,545.71	681,092.85
a2) Remuneraciones al Personal de Carácter Transitorio.	647,917.99	2,597,544.97	3,245,462.96	3,006,778.06	3,006,778.06	238,684.90
a3) Remuneraciones Adicionales y Especiales.	55,461,783.45	229,543.71	55,691,327.16	53,561,965.23	53,560,367.73	2,129,361.93
a4) Seguridad Social.	7,648,099.11	-614,105.54	7,033,993.57	6,629,724.14	6,606,462.37	404,269.43
a5) Otras Prestaciones Sociales y Económicas.	9,746,880.00	2,635,884.77	12,382,764.77	12,144,190.03	11,181,568.07	238,574.74
a6) Previsiones.	0.00	0.00	0.00	0.00	0.00	0.00
a7) Pago de Estímulos a Servidores Públicos.	4,291,839.78	-3,741.29	4,288,098.49	4,159,574.11	4,159,574.11	128,524.38
B. Materiales y Suministros.	3,464,075.73	518,955.32	3,983,031.05	3,072,905.82	2,898,393.53	910,125.23
b1) Materiales de Administración, Emisión de Documentos y Artículos Oficiales.	1,575,864.56	173,002.87	1,748,867.43	1,714,780.91	1,602,115.86	34,086.52
b2) Alimentos y Utensilios.	235,000.00	-1,342.18	233,657.82	207,948.66	177,871.34	25,709.16
b3) Materias Primas y Materiales de Producción y Comercialización	0.00	0.00	0.00	0.00	0.00	0.00
b4) Materiales y Artículos de Construcción y de Reparación.	265,865.82	13,942.74	279,808.56	112,643.59	101,733.95	167,164.97
b5) Productos Químicos, Farmacéuticos y de Laboratorio.	16,189.27	1,565.07	17,754.34	9,763.07	9,763.07	7,991.27
b6) Combustibles, Lubricantes y Aditivos.	1,128,693.91	-371.00	1,128,322.91	697,111.55	691,576.03	431,211.36
b7) Vestuario, Blancos, Prendas de Protección y Artículos Deportivos.	50,000.00	-8,698.70	41,301.30	14,320.02	14,320.02	26,981.28
b8) Materiales y Suministros para Seguridad.	0.00	0.00	0.00	0.00	0.00	0.00
b9) Herramientas, Refacciones y Accesorios Menores.	192,462.17	340,856.52	533,318.69	316,338.02	301,013.26	216,980.67
C. Servicios Generales.	19,395,137.66	180,474.09	19,575,611.75	16,775,676.23	15,833,726.84	2,799,935.52
c1) Servicios Básicos.	2,384,000.00	182,415.58	2,566,415.58	2,235,212.17	2,153,681.18	331,203.41
c2) Servicios de Arrendamiento.	8,995,564.70	-864,801.50	8,130,763.20	7,214,857.63	7,205,741.87	915,905.57
c3) Servicios Profesionales, Científicos, Técnicos y Otros Servicios.	1,297,919.36	541,777.97	1,839,697.33	1,414,293.31	1,404,039.41	425,404.02
c4) Servicios Financieros, Bancarios y Comerciales.	64,000.00	-7,000.00	57,000.00	49,730.10	49,730.10	7,269.90
c5) Servicios de Instalación, Reparación, Mantenimiento y Conservación.	1,276,321.83	231,002.13	1,507,323.96	1,072,620.19	1,065,273.43	434,703.77
c6) Servicios de Comunicación Social y Publicidad.	0.00	0.00	0.00	0.00	0.00	0.00
c7) Servicios de Traslado y Viáticos.	2,440,000.00	-725,494.50	1,714,505.50	1,109,847.81	1,109,847.81	604,657.69
c8) Servicios Oficiales.	316,761.84	13,062.40	329,824.24	257,663.08	257,663.08	72,161.16
c9) Otros Servicios Generales.	2,620,569.93	809,512.01	3,430,081.94	3,421,451.94	2,587,749.96	8,630.00
D. Transferencias, Asignaciones, Subsidios y Otras Ayudas.	24,550,949.68	-11,422,368.09	13,128,581.59	12,523,596.18	12,518,737.02	604,985.41
d1) Transferencias Internas y Asignaciones al Sector Público.	0.00	0.00	0.00	0.00	0.00	0.00
d2) Transferencias al Resto del Sector Público.	0.00	0.00	0.00	0.00	0.00	0.00
d3) Subsidios y Subvenciones.	23,590,949.68	-10,507,368.09	13,083,581.59	12,478,596.18	12,473,737.02	604,985.41
d4) Ayudas Sociales.	960,000.00	-915,000.00	45,000.00	45,000.00	45,000.00	0.00
d5) Pensiones y Jubilaciones.	0.00	0.00	0.00	0.00	0.00	0.00
d6) Transferencias a Fideicomisos, Mandatos y Otros Análogos.	0.00	0.00	0.00	0.00	0.00	0.00
d7) Transferencias a la Seguridad Social	0.00	0.00	0.00	0.00	0.00	0.00
d8) Donativos	0.00	0.00	0.00	0.00	0.00	0.00
d9) Transferencias al Exterior.	0.00	0.00	0.00	0.00	0.00	0.00
E. Bienes Muebles, Inmuebles e Intangibles.	0.00	841,031.61	841,031.61	440,617.27	369,239.89	400,414.34
e1) Mobiliario y Equipo de Administración.	0.00	722,383.18	722,383.18	321,969.89	321,969.89	400,413.29
e2) Mobiliario y Equipo Educativo y Recreativo.	0.00	71,378.43	71,378.43	71,377.38	0.00	1.05
e3) Equipo e Instrumental Médico y de Laboratorio.	0.00	0.00	0.00	0.00	0.00	0.00
e4) Vehículos y Equipo de Transporte.	0.00	0.00	0.00	0.00	0.00	0.00
e5) Equipo de Defensa y Seguridad.	0.00	0.00	0.00	0.00	0.00	0.00
e6) Maquinaria, Otros Equipos y Herramientas.	0.00	47,270.00	47,270.00	47,270.00	47,270.00	0.00
e7) Activos Biológicos.	0.00	0.00	0.00	0.00	0.00	0.00
e8) Bienes Inmuebles.	0.00	0.00	0.00	0.00	0.00	0.00
e9) Activos Intangibles.	0.00	0.00	0.00	0.00	0.00	0.00
F. Inversión Pública.	0.00	0.00	0.00	0.00	0.00	0.00
f1) Obra Pública en Bienes de Dominio Público.	0.00	0.00	0.00	0.00	0.00	0.00
f2) Obra Pública en Bienes Propios.	0.00	0.00	0.00	0.00	0.00	0.00
f3) Proyectos Productivos y Acciones de Fomento	0.00	0.00	0.00	0.00	0.00	0.00
G. Inversiones Financieras y Otras Provisiones.	0.00	0.00	0.00	0.00	0.00	0.00
g1) Inversiones para el Fomento de Actividades Productivas	0.00	0.00	0.00	0.00	0.00	0.00
g2) Acciones y Participaciones de Capital	0.00	0.00	0.00	0.00	0.00	0.00
g3) Compra de Títulos y Valores	0.00	0.00	0.00	0.00	0.00	0.00
g4) Concesión de Préstamos.	0.00	0.00	0.00	0.00	0.00	0.00
g5) Inversiones en Fideicomisos, Mandatos y Otros Análogos.	0.00	0.00	0.00	0.00	0.00	0.00
Fideicomiso de Desastres Naturales (informativo)	0.00	0.00	0.00	0.00	0.00	0.00
g6) Otras Inversiones Financieras	0.00	0.00	0.00	0.00	0.00	0.00
g7) Provisiones para Contingencias y Otras Erogaciones Especiales.	0.00	0.00	0.00	0.00	0.00	0.00
H. Participaciones y Aportaciones.	0.00	0.00	0.00	0.00	0.00	0.00
h1) Participaciones.	0.00	0.00	0.00	0.00	0.00	0.00
h2) Aportaciones.	0.00	0.00	0.00	0.00	0.00	0.00
h3) Convenios.	0.00	0.00	0.00	0.00	0.00	0.00
I. Deuda Pública.	0.00	184,761.39	184,761.39	184,761.39	154,407.39	0.00
i1) Amortización de la Deuda Pública.	0.00	0.00	0.00	0.00	0.00	0.00
i2) Intereses de la Deuda Pública.	0.00	0.00	0.00	0.00	0.00	0.00
i3) Comisiones de la Deuda Pública.	0.00	0.00	0.00	0.00	0.00	0.00
i4) Gastos de la Deuda Pública.	0.00	0.00	0.00	0.00	0.00	0.00
i5) Costo por Coberturas.	0.00	0.00	0.00	0.00	0.00	0.00
i6) Apoyos Financieros.	0.00	0.00	0.00	0.00	0.00	0.00
i7) Adeudos de Ejercicios Fiscales Anteriores (ADEFAS).	0.00	184,761.39	184,761.39	184,761.39	154,407.39	0.00
II. Gasto Etiquetado	0.00	10,076.44	10,076.44	10,076.44	0.00	0.00
A. Servicios Personales.	0.00	0.00	0.00	0.00	0.00	0.00
a1) Remuneraciones al Personal de Carácter Permanente.	0.00	0.00	0.00	0.00	0.00	0.00
a2) Remuneraciones al Personal de Carácter Transitorio.	0.00	0.00	0.00	0.00	0.00	0.00
a3) Remuneraciones Adicionales y Especiales.	0.00	0.00	0.00	0.00	0.00	0.00
a4) Seguridad Social.	0.00	0.00	0.00	0.00	0.00	0.00
a5) Otras Prestaciones Sociales y Económicas.	0.00	0.00	0.00	0.00	0.00	0.00
a6) Previsiones.	0.00	0.00	0.00	0.00	0.00	0.00
a7) Pago de Estímulos a Servidores Públicos.	0.00	0.00	0.00	0.00	0.00	0.00
B. Materiales y Suministros.	0.00	0.00	0.00	0.00	0.00	0.00
b1) Materiales de Administración, Emisión de Documentos y Artículos Oficiales.	0.00	0.00	0.00	0.00	0.00	0.00
b2) Alimentos y Utensilios.	0.00	0.00	0.00	0.00	0.00	0.00
b3) Materias Primas y Materiales de Producción y Comercialización	0.00	0.00	0.00	0.00	0.00	0.00
b4) Materiales y Artículos de Construcción y de Reparación.	0.00	0.00	0.00	0.00	0.00	0.00

**NOMBRE DEL ENTE PUBLICO : Secretaría de la Honestidad y Función Pública**

**Estado Analítico del Ejercicio del Presupuesto de Egresos Detallado – LDF 6a.**

**Clasificación por Objeto del Gasto (Capítulo y Concepto)**

**Del 1 de Enero al 31 de diciembre de 2019**

(PESOS)

Concepto			Egresos			Subejercicio
	Aprobado	Ampliaciones / Reducciones	Modificado	Devengado	Pagado	
b5) Productos Químicos, Farmacéuticos y de Laboratorio.	0.00	0.00	0.00	0.00	0.00	0.00
b6) Combustibles, Lubricantes y Aditivos.	0.00	0.00	0.00	0.00	0.00	0.00
b7) Vestuario, Blancos, Prendas de Protección y Artículos Deportivos.	0.00	0.00	0.00	0.00	0.00	0.00
b8) Materiales y Suministros para Seguridad.	0.00	0.00	0.00	0.00	0.00	0.00
b9) Herramientas, Refacciones y Accesorios Menores.	0.00	0.00	0.00	0.00	0.00	0.00
C. Servicios Generales.	0.00	0.00	0.00	0.00	0.00	0.00
c1) Servicios Básicos.	0.00	0.00	0.00	0.00	0.00	0.00
c2) Servicios de Arrendamiento.	0.00	0.00	0.00	0.00	0.00	0.00
c3) Servicios Profesionales, Científicos, Técnicos y Otros Servicios.	0.00	0.00	0.00	0.00	0.00	0.00
c4) Servicios Financieros, Bancarios y Comerciales.	0.00	0.00	0.00	0.00	0.00	0.00
c5) Servicios de Instalación, Reparación, Mantenimiento y Conservación.	0.00	0.00	0.00	0.00	0.00	0.00
c6) Servicios de Comunicación Social y Publicidad.	0.00	0.00	0.00	0.00	0.00	0.00
c7) Servicios de Traslado y Viáticos.	0.00	0.00	0.00	0.00	0.00	0.00
c8) Servicios Oficiales.	0.00	0.00	0.00	0.00	0.00	0.00
c9) Otros Servicios Generales.	0.00	0.00	0.00	0.00	0.00	0.00
D. Transferencias, Asignaciones, Subsidios y Otras Ayudas.	0.00	10,076.44	10,076.44	10,076.44	0.00	0.00
d1) Transferencias Internas y Asignaciones al Sector Público.	0.00	0.00	0.00	0.00	0.00	0.00
d2) Transferencias al Resto del Sector Público.	0.00	0.00	0.00	0.00	0.00	0.00
d3) Subsidios y Subvenciones.	0.00	10,076.44	10,076.44	10,076.44	0.00	0.00
d4) Ayudas Sociales.	0.00	0.00	0.00	0.00	0.00	0.00
d5) Pensiones y Jubilaciones.	0.00	0.00	0.00	0.00	0.00	0.00
d6) Transferencias a Fideicomisos, Mandatos y Otros Análogos.	0.00	0.00	0.00	0.00	0.00	0.00
d7) Transferencias a la Seguridad Social	0.00	0.00	0.00	0.00	0.00	0.00
d8) Donativos	0.00	0.00	0.00	0.00	0.00	0.00
d9) Transferencias al Exterior.	0.00	0.00	0.00	0.00	0.00	0.00
E. Bienes Muebles, Inmuebles e Intangibles.	0.00	0.00	0.00	0.00	0.00	0.00
e1) Mobiliario y Equipo de Administración.	0.00	0.00	0.00	0.00	0.00	0.00
e2) Mobiliario y Equipo Educativo y Recreativo.	0.00	0.00	0.00	0.00	0.00	0.00
e3) Equipo e Instrumental Médico y de Laboratorio.	0.00	0.00	0.00	0.00	0.00	0.00
e4) Vehículos y Equipo de Transporte.	0.00	0.00	0.00	0.00	0.00	0.00
e5) Equipo de Defensa y Seguridad.	0.00	0.00	0.00	0.00	0.00	0.00
e6) Maquinaria, Otros Equipos y Herramientas.	0.00	0.00	0.00	0.00	0.00	0.00
e7) Activos Biológicos.	0.00	0.00	0.00	0.00	0.00	0.00
e8) Bienes Inmuebles.	0.00	0.00	0.00	0.00	0.00	0.00
e9) Activos Intangibles.	0.00	0.00	0.00	0.00	0.00	0.00
F. Inversión Pública.	0.00	0.00	0.00	0.00	0.00	0.00
f1) Obra Pública en Bienes de Dominio Público.	0.00	0.00	0.00	0.00	0.00	0.00
f2) Obra Pública en Bienes Propios.	0.00	0.00	0.00	0.00	0.00	0.00
f3) Proyectos Productivos y Acciones de Fomento	0.00	0.00	0.00	0.00	0.00	0.00
G. Inversiones Financieras y Otras Provisiones.	0.00	0.00	0.00	0.00	0.00	0.00
g1) Inversiones para el Fomento de Actividades Productivas	0.00	0.00	0.00	0.00	0.00	0.00
g2) Acciones y Participaciones de Capital	0.00	0.00	0.00	0.00	0.00	0.00
g3) Compra de Títulos y Valores	0.00	0.00	0.00	0.00	0.00	0.00
g4) Concesión de Préstamos.	0.00	0.00	0.00	0.00	0.00	0.00
g5) Inversiones en Fideicomisos, Mandatos y Otros Análogos. Fideicomiso de Desastres Naturales (informativo)	0.00	0.00	0.00	0.00	0.00	0.00
g6) Otras Inversiones Financieras	0.00	0.00	0.00	0.00	0.00	0.00
g7) Provisiones para Contingencias y Otras Erogaciones Especiales.	0.00	0.00	0.00	0.00	0.00	0.00
H. Participaciones y Aportaciones.	0.00	0.00	0.00	0.00	0.00	0.00
h1) Participaciones.	0.00	0.00	0.00	0.00	0.00	0.00
h2) Aportaciones.	0.00	0.00	0.00	0.00	0.00	0.00
h3) Convenios.	0.00	0.00	0.00	0.00	0.00	0.00
I. Deuda Pública.	0.00	0.00	0.00	0.00	0.00	0.00
i1) Amortización de la Deuda Pública.	0.00	0.00	0.00	0.00	0.00	0.00
i2) Intereses de la Deuda Pública.	0.00	0.00	0.00	0.00	0.00	0.00
i3) Comisiones de la Deuda Pública.	0.00	0.00	0.00	0.00	0.00	0.00
i4) Gastos de la Deuda Pública.	0.00	0.00	0.00	0.00	0.00	0.00
i5) Costo por Coberturas.	0.00	0.00	0.00	0.00	0.00	0.00
i6) Apoyos Financieros.	0.00	0.00	0.00	0.00	0.00	0.00
i7) Adeudos de Ejercicios Fiscales Anteriores (ADEFAS).	0.00	0.00	0.00	0.00	0.00	0.00
<b>III. Total de Egresos</b>	<b>183,261,758.58</b>	<b>-4,035,379.24</b>	<b>179,226,379.34</b>	<b>170,690,410.61</b>	<b>168,469,800.72</b>	<b>8,535,968.73</b>

**NOMBRE DEL ENTE PÚBLICO : Secretaría de la Honestidad y Función Pública**  
**Estado Analítico del Ejercicio del Presupuesto de Egresos Detallado – LDF 6b.**

Clasificación Administrativa

Del 1 de Enero al 31 de diciembre de 2019  
(PESOS)

Concepto	Egresos					Subejercicio
	Aprobado	Ampliaciones / Reducciones	Modificado	Devengado	Pagado	
I. Gasto No Etiquetado	183,261,758.58	-4,045,455.68	179,216,302.90	170,680,334.17	168,469,800.72	8,535,968.73
Secretaría de la Honestidad y Función Pública	183,261,758.58	-4,045,455.68	179,216,302.90	170,680,334.17	168,469,800.72	8,535,968.73
II. Gasto Etiquetado	0.00	10,076.44	10,076.44	10,076.44	0.00	0.00
Secretaría de la Honestidad y Función Pública	0.00	10,076.44	10,076.44	10,076.44	0.00	0.00
<b>III. Total de Egresos</b>	<b>183,261,758.58</b>	<b>-4,035,379.24</b>	<b>179,226,379.34</b>	<b>170,690,410.61</b>	<b>168,469,800.72</b>	<b>8,535,968.73</b>



**NOMBRE DEL ENTE PÚBLICO : Secretaría de la Honestidad y Función Pública**

Estado Analítico del Ejercicio del Presupuesto de Egresos Detallado – LDF 6c.

Clasificación Funcional (Finalidad y Función)

Del 1 de Enero al 31 de diciembre de 2019

(PESOS)

Concepto	Egresos					Subejercicio
	Aprobado	Ampliaciones / Reducciones	Modificado	Devengado	Pagado	
I. Gasto No Etiquetado	183,261,758.58	-4,045,455.68	179,216,302.90	170,680,334.17	168,469,800.72	8,535,968.73
A. Gobierno	183,261,758.58	-4,230,217.07	179,031,541.51	170,495,572.78	168,315,393.33	8,535,968.73
a1) Legislación	0.00	0.00	0.00	0.00	0.00	0.00
a2) Justicia	0.00	0.00	0.00	0.00	0.00	0.00
a3) Coordinación de la Política de Gobierno	183,261,758.58	-4,230,217.07	179,031,541.51	170,495,572.78	168,315,393.33	8,535,968.73
a4) Relaciones Exteriores	0.00	0.00	0.00	0.00	0.00	0.00
a5) Asuntos Financieros y Hacendarios	0.00	0.00	0.00	0.00	0.00	0.00
a6) Seguridad Nacional	0.00	0.00	0.00	0.00	0.00	0.00
a7) Asuntos de Orden Público y de Seguridad Interior	0.00	0.00	0.00	0.00	0.00	0.00
a8) Otros Servicios Generales	0.00	0.00	0.00	0.00	0.00	0.00
B. Desarrollo Social	0.00	0.00	0.00	0.00	0.00	0.00
b1) Protección Ambiental	0.00	0.00	0.00	0.00	0.00	0.00
b2) Vivienda y Servicios a la Comunidad	0.00	0.00	0.00	0.00	0.00	0.00
b3) Salud	0.00	0.00	0.00	0.00	0.00	0.00
b4) Recreación, Cultura y Otras Manifestaciones Sociales	0.00	0.00	0.00	0.00	0.00	0.00
b5) Educación	0.00	0.00	0.00	0.00	0.00	0.00
b6) Protección Social	0.00	0.00	0.00	0.00	0.00	0.00
b7) Otros Asuntos Sociales	0.00	0.00	0.00	0.00	0.00	0.00
C. Desarrollo Económico	0.00	0.00	0.00	0.00	0.00	0.00
c1) Asuntos Económicos, Comerciales y Laborales en General	0.00	0.00	0.00	0.00	0.00	0.00
c2) Agropecuaria, Silvicultura, Pesca y Caza	0.00	0.00	0.00	0.00	0.00	0.00
c3) Combustibles y Energía	0.00	0.00	0.00	0.00	0.00	0.00
c4) Minería, Manufacturas y Construcción	0.00	0.00	0.00	0.00	0.00	0.00
c5) Transporte	0.00	0.00	0.00	0.00	0.00	0.00
c6) Comunicaciones	0.00	0.00	0.00	0.00	0.00	0.00
c7) Turismo	0.00	0.00	0.00	0.00	0.00	0.00
c8) Ciencia, Tecnología e Innovación	0.00	0.00	0.00	0.00	0.00	0.00
c9) Otras Industrias y Otros Asuntos Económicos	0.00	0.00	0.00	0.00	0.00	0.00
D. Otras no Clasificadas en Funciones Anteriores	0.00	184,761.39	184,761.39	184,761.39	154,407.39	0.00
d1) Transac. de la Deuda Pública/Costo Financiero de la Deuda	0.00	0.00	0.00	0.00	0.00	0.00
d2) Transf., Part. y Aport. entre Diferentes Niv. y Ord. de Gob.	0.00	0.00	0.00	0.00	0.00	0.00
d3) Saneamiento del Sistema Financiero	0.00	0.00	0.00	0.00	0.00	0.00
d4) Adeudos de Ejercicios Fiscales Anteriores	0.00	184,761.39	184,761.39	184,761.39	154,407.39	0.00
II. Gasto Etiquetado	0.00	10,076.44	10,076.44	10,076.44	0.00	0.00
A. Gobierno	0.00	10,076.44	10,076.44	10,076.44	0.00	0.00
a1) Legislación	0.00	0.00	0.00	0.00	0.00	0.00
a2) Justicia	0.00	0.00	0.00	0.00	0.00	0.00
a3) Coordinación de la Política de Gobierno	0.00	10,076.44	10,076.44	10,076.44	0.00	0.00
a4) Relaciones Exteriores	0.00	0.00	0.00	0.00	0.00	0.00
a5) Asuntos Financieros y Hacendarios	0.00	0.00	0.00	0.00	0.00	0.00
a6) Seguridad Nacional	0.00	0.00	0.00	0.00	0.00	0.00
a7) Asuntos de Orden Público y de Seguridad Interior	0.00	0.00	0.00	0.00	0.00	0.00
a8) Otros Servicios Generales	0.00	0.00	0.00	0.00	0.00	0.00
B. Desarrollo Social	0.00	0.00	0.00	0.00	0.00	0.00
b1) Protección Ambiental	0.00	0.00	0.00	0.00	0.00	0.00
b2) Vivienda y Servicios a la Comunidad	0.00	0.00	0.00	0.00	0.00	0.00
b3) Salud	0.00	0.00	0.00	0.00	0.00	0.00
b4) Recreación, Cultura y Otras Manifestaciones Sociales	0.00	0.00	0.00	0.00	0.00	0.00
b5) Educación	0.00	0.00	0.00	0.00	0.00	0.00
b6) Protección Social	0.00	0.00	0.00	0.00	0.00	0.00
b7) Otros Asuntos Sociales	0.00	0.00	0.00	0.00	0.00	0.00
C. Desarrollo Económico	0.00	0.00	0.00	0.00	0.00	0.00
c1) Asuntos Económicos, Comerciales y Laborales en General	0.00	0.00	0.00	0.00	0.00	0.00
c2) Agropecuaria, Silvicultura, Pesca y Caza	0.00	0.00	0.00	0.00	0.00	0.00
c3) Combustibles y Energía	0.00	0.00	0.00	0.00	0.00	0.00
c4) Minería, Manufacturas y Construcción	0.00	0.00	0.00	0.00	0.00	0.00
c5) Transporte	0.00	0.00	0.00	0.00	0.00	0.00
c6) Comunicaciones	0.00	0.00	0.00	0.00	0.00	0.00
c7) Turismo	0.00	0.00	0.00	0.00	0.00	0.00
c8) Ciencia, Tecnología e Innovación	0.00	0.00	0.00	0.00	0.00	0.00
c9) Otras Industrias y Otros Asuntos Económicos	0.00	0.00	0.00	0.00	0.00	0.00
D. Otras no Clasificadas en Funciones Anteriores	0.00	0.00	0.00	0.00	0.00	0.00
d1) Transac. de la Deuda Pública/Costo Financiero de la Deuda	0.00	0.00	0.00	0.00	0.00	0.00
d2) Transf., Part. y Aport. entre Diferentes Niv. y Ord. de Gob.	0.00	0.00	0.00	0.00	0.00	0.00
d3) Saneamiento del Sistema Financiero	0.00	0.00	0.00	0.00	0.00	0.00
d4) Adeudos de Ejercicios Fiscales Anteriores	0.00	0.00	0.00	0.00	0.00	0.00
<b>III. Total de Egresos</b>	<b>183,261,758.58</b>	<b>-4,035,379.24</b>	<b>179,226,379.34</b>	<b>170,690,410.61</b>	<b>168,469,800.72</b>	<b>8,535,968.73</b>

**NOMBRE DEL ENTE PÚBLICO : Secretaría de la Honestidad y Función Pública**

Estado Analítico del Ejercicio del Presupuesto de Egresos Detallado – LDF 6d.

Clasificación de Servicios Personales por Categoría

Del 1 de Enero al 31 de diciembre de 2019

(PESOS)

Concepto	Egresos					Subejercicio
	Aprobado	Ampliaciones / Reducciones	Modificado	Devengado	Pagado	
I. Gasto No Etiquetado	159,267,445.21	-1,945,648.77	157,321,796.44	152,940,784.75	151,089,842.71	4,381,011.69
A. Personal Administrativo y de Servicio Público	159,267,445.21	-3,886,540.23	155,380,904.98	150,999,893.29	150,111,573.21	4,381,011.69
B. Magisterio	0.00	0.00	0.00	0.00	0.00	0.00
C. Servicios de Salud	0.00	0.00	0.00	0.00	0.00	0.00
c1) Personal Administrativo	0.00	0.00	0.00	0.00	0.00	0.00
c2) Personal Médico, Paramédico y Afín	0.00	0.00	0.00	0.00	0.00	0.00
D. Seguridad Pública	0.00	0.00	0.00	0.00	0.00	0.00
E. Gastos Asociados a la Implementación de Nuevas Leyes Federales o Reformas a las mismas	0.00	0.00	0.00	0.00	0.00	0.00
Nombre del Programa o Ley 1	0.00	0.00	0.00	0.00	0.00	0.00
F. Sentencias Laborales Definitivas	0.00	1,940,891.46	1,940,891.46	1,940,891.46	978,269.50	0.00
II. Gasto Etiquetado	0.00	0.00	0.00	0.00	0.00	0.00
A. Personal Administrativo y de Servicio Público	0.00	0.00	0.00	0.00	0.00	0.00
B. Magisterio	0.00	0.00	0.00	0.00	0.00	0.00
C. Servicios de Salud	0.00	0.00	0.00	0.00	0.00	0.00
c1) Personal Administrativo	0.00	0.00	0.00	0.00	0.00	0.00
c2) Personal Médico, Paramédico y Afín	0.00	0.00	0.00	0.00	0.00	0.00
D. Seguridad Pública	0.00	0.00	0.00	0.00	0.00	0.00
E. Gastos Asociados a la Implementación de Nuevas Leyes Federales o Reformas a las mismas	0.00	0.00	0.00	0.00	0.00	0.00
Nombre del Programa o Ley 1	0.00	0.00	0.00	0.00	0.00	0.00
F. Sentencias Laborales Definitivas	0.00	0.00	0.00	0.00	0.00	0.00
<b>III. Total del Gasto en Servicios Personales</b>	<b>159,267,445.21</b>	<b>-1,945,648.77</b>	<b>157,321,796.44</b>	<b>152,940,784.75</b>	<b>151,089,842.71</b>	<b>4,381,011.69</b>

**SISTEMA CONTABLE 2019**
**RELACION DE BIENES MUEBLES QUE COMPONEN SU PATRIMONIO**

Página 1 de 19

**Cuenta Pública al 31 de diciembre de 2019**

Hora: 12:06:48p. m.

Fecha: 04/02/2020

Código	Descripción del Bien	Valor en Libros
1241	Mobiliario y Equipo de Administración	25,203,840.52
1241 111A0101 0024	1 ARCHIVERO DE MADERA HORIZ. DE 3 GAV. MCA. PM-STEELE MOD. 12003 F-1242	4,987.67
1241 111A0102 0006	1 MUEBLE DE MADERA 1.30X.057X1.00 M C/CUB. DE FORMAICA COLOR BLANCO MATE F-30.	3,231.50
1241 111A0102 0024	1 SILLON PILLOW PIEL NEGRO 2092SR11TNE FACT. 9648	3,218.85
1241 111A0102 0025	2 SILLONES PILLOW VISITA PIEL NEGRO 2093R11TNE FACT. 9648	5,713.20
1241 111A0102 0050	1 DESTRUCTORA DE DOCTOS MCA. GEC MOD-2230-S FACT. 10781	6,279.00
1241 111A0103 0011	1 MESA PLEGABLE DE 2.40 M. F-6563-BE-7104853	2,832.00
1241 111A0103 0019	02 ENGARGOLADORA TWIN BINDER 2003 PASO 3.1 F-24334	13,238.23
1241 111A0105 0001	03 CONJ. SEMIEJECUTIVO PATA EN TUBO MAHOGAN 13947	12,609.34
1241 111A0105 0023	02 CAJA FUERTE S/INV. REALIZADO EN 2006	11,352.48
1241 111A0106 0002	10 MESAS DESMOSTRADORAS ESTRUCT. EN ALUMINIO C/ CUBIERTA Y CHAROLA DE ESTIRENO F-542	31,081.05
1241 111A0106 0009	1 GABINETE UNIVERSAL METALICO DE 1.80 CON PUERTAS, COLOR ARENA L/IRON F-1241	2,758.65
1241 111A0109 0001	9 CONJUNTOS L, LINEA SPAZIO, MCA GEBESA FACT. 9355	43,227.00
1241 111A0109 0002	03 VITRINAS DE CORCHO DE 150X120 MARCA ESCO MODELO VPC150120 FACT. 9353 POL. 599	17,853.00
1241 111A0109 0009	3 ESCRITORIOS KUJOSE 70X160 H75 CRISTAL 12MM FACT. 11457	18,476.50
1241 111A0109 0010	2 MODULO OPERATIVO H165 240X240 CM CON LIBRERO FLIPPER T/ISLA P/4 PERSONAS FACT. 11457	14,988.01
1241 111A0109 0012	3 SILLON EJECUTIVO MOD. RE-1200 MCA. REQUIEZ FACT. 9354 REC. 5 MILLAR	9,400.01
1241 111A0109 0013	9 SILLON EJECUTIVO MOD. E-60 MARCA ALBAR MUEBLES COLOR NEGRO FACT. 9354 REC. 5 MILLAR	24,000.05
1241 111A0109 0014	1 SOFA DE 1 PLAZA MOD. LISBOA MARAC ALBAR MUEBLES FACT. 9354 REC. 5 MILLAR	2,610.00
1241 111A0109 0015	1 SOFA DE 2 PLAZA MODELO LISBOA MARAC ALBAR MUEBLES FACT. 9354 REC. 5 MILLAR 2009	3,438.50
1241 111A0109 0016	1 SOFA DE 1 PLAZA MOD. MILAN MCA. ALBAR MUEBLES COLOR DORADO NEGRO FACT. 9354 REC. 5 MILLAR/09	2,610.00
1241 111A0109 0017	1 SOFA DE 2 PLAZAS MOD. MILAN ALBAR MUEBLES COLOR DORADO NEGRO FACT. 9354 REC. 5 MILLAR/09	3,438.50
1241 111A0109 0020	2 CONJUNTO EJECUTIVO LINEA CONTEMPORANEA MCA. GEBESA COLOR CHERRY FACT. 9345 REC. 5 MILLAR	19,207.88
1241 111A0109 0021	2 CREDENZA EJECUTIVA LINEA CONTEMPORANEA MCA. GEBESA COLOR CHERRY FACT. 9345 5 MILLAR	11,656.70
1241 111A0109 0022	1 MESA DE JUNTAS DE 2.40 MTS LINEA SPAZIO MCA GEBESA COLOR CHERRY FACT. 9345 REC. 5 MILLAR	4,265.80
1241 111A0109 0023	2 ARCHIVERO HORIZONTAL DE 2 GAVETAS LINEA CONTEMPORANEA MCA GEBESA COLOR CHERRY FACT. 9345 REC. 5 MILLAR	9,779.90
1241 111A0109 0024	2 SILLON EJECUTIVO MOD. RM-9000 MCA REQUIEZ FACT. 9345 REC. 5 MILLAR	20,244.03
1241 111A0109 0025	2 SILLON DE VISITA MOD. RP-4505 MCA REQUIEZ FACT. 9345 REC. 5 MILLAR	7,898.20
1241 111A0109 0026	1 SILLON DE 3 PLAZAS MOD. MILAN MARCA ALBAR MUEBLES TAPIZADO EN CURPIEL COLOR NEGRO FACT. 9345 REC. 5 MILLAR	4,140.69
1241 111A0109 0027	1 SILLON DE 3 PLAZAS MOD. LISBOA MARCA ALBAR MUEBLES TAPIZADO EN TELA COLOR MEZQUITE FACT. 9345 REC. 5 MILLAR	4,140.69

**SISTEMA CONTABLE 2019**
**RELACION DE BIENES MUEBLES QUE COMPONEN SU PATRIMONIO**

Página 2 de 19

**Cuenta Pública al 31 de diciembre de 2019**

Hora: 12:06:48p. m.

Fecha: 04/02/2020

Código	Descripción del Bien	Valor en Libros
1241 111A0110 0001	1 CONJUNTO SEMIEJECUTIVO MARCA MUVERSA FACT. 52129 5 M.	7,234.92
1241 111A0110 0002	03 CENTROS MODULAR ANLISTA DE 1.60X1.60X0.75 MTS COLOR CAOBA NEGRO, LINEA IMAGEN FACT. 6338 5 M.	11,938.32
1241 111A0110 0003	05 ESCRITORIO METALICO SECRETARIAL DE 1.20X.75 MTS 2 GAVETAS COLOR NOGAL LINEA IRON LP FACT. 6338 5 M.	12,704.61
1241 111A0110 0006	1 MOD. 104 ARCHIVERO HORIZONTAL 3 GAVETAS DE .88X.54X1.10 MTS COLOR WENGUE, LINEA ALFA FACT. 6324 5 M.	5,757.08
1241 111A0110 0009	1 ARCHIVERO HORIZONTAL ERGONOMICO 2 GAVETAS COLOR CAOBA NEGRO LINEA IMAGEN FACT. 6386 5 M.	4,401.55
1241 111A0110 0016	3 PZAS. MOD. 209 MODULO ANALISTA DE 1.60X1.60X.75 MTS COLOR CAOBA/NEGRO LINEA IMAGEN FACT. 6628 5 M.	11,142.44
1241 111A0110 0017	4 PIEZAS MOD. 209 DENTRO MUDULAR ANALISTA DE 1.60X1.60X.75 COLOR CAOBA/NEGRO LINEA IMAGEN FACT. 6403 REC. 5 M.	15,917.75
1241 111A0110 0020	04 ESCRITORIOS RECTANGULAR SECRETARIAL LINEA IMAGEN MOD. 220 (A.M. 3271)	9,637.28
1241 111A0110 0025	06 CONJUNTO SECRETARIAL TIPO L DE 1.80 MTS (A.M. 3271)	27,106.41
1241 111A0110 0026	02 MESA CIRCULAR 1.20 MTS (A.M. 3271)	4,055.36
1241 111A0110 0029	02 GABINETE UNIVERSAL DE 2 PUERTAS (A.M. 3271)	7,220.00
1241 111A0111 0002	1 PERFORADORA ENCUADERNADORA DUAL TWIN BINDE AWM-D GBC SERIE WM321102086 FACT. GAFB-011643	6,563.14
1241 111A0111 0003	1 ARCHIVERO METALICO VERTICAL DE 4 GAVETAS COLOR NEGRO, L/IRON LP FACT. 33	2,576.36
1241 111A0111 0005	2 GABINETE UNIVERSAL METALICO COLOR NEGRO, L/IRON LP FACT. 33	5,742.00
1241 111A0111 0006	1 CONJUNTO PENINSULAR 1.80X0.70X0.75MTS PUENTE, CREDENZA CON PEDESTAL Y LIBRERO SOBRE CREDENZA COLOR CAOBA NEGRO FACT. 33	9,380.92
1241 111A0111 0008	02 GABINETE METALICO CON DOS PUERTAS LINEA IRON LP COLOR NEGRO MARCA OFIMAGEN FACT. 146	5,742.26
1241 111A0111 0011	02 ENFRIADORES P/AGUA C/GABINETE FACT. GAFB016521 OFIX SA	5,379.99
1241 111A0111 0012	02 GABINETE UNIVERSAL FACTURA 3139 NEFTALI ABADIA DE LA CRUZ	7,672.24
1241 111A0111 0013	04 MESAS DE UNION 1.20X.58X.75 C/PASACABLES FACTURA 383 OFIMAGEN SA	6,795.98
1241 111A0111 0014	04 ARCHIVEROS METALICO DE 4 GAVETAS C/NEGRO FACT 591 OFIMAGEN SA	10,307.48
1241 111A0111 0015	03 ESCRITORIOS SECRETARIAL 1.20X70X75 2 GAVETAS FACT 591 OFIMAGEN SA.	2,005.80
1241 111A0111 0017	01 CENTRO MODULAR GOTA 1.80 FACTURA 591 OFIMAGEN S.A.	5,458.46
1241 111A0111 0018	01 MESA DE CONSEJO OVAL 2.40X1.20 FACTURA 435 OFIMAGEN S.A.	3,346.02
1241 111A0111 0019	05 ESCRITORIOS RECT SECRETARIAL C/2 GAVETAS FACT 435 OFIMAGEN SA	12,052.40
1241 111A0111 0020	04 CENTRO MODULAR ANALISTA 1.60X1.60 FACT 435 OFIMAGEN SA.	14,856.58
1241 111A0111 0023	01 ARCHIVERO HORIZONTAL 04 GAVETAS C/CAOBA NEGRO FACT 617 OFIMAGEN SA	4,688.54
1241 111A0111 0025	01 GABINETE METALICO 2 PUERTAS FACT 852 OFIMAGEN S.A. DE C.V.	2,871.12
1241 111A0111 0030	01 ARCHIVERO METALICO VERTICAL 4 GAVETAS FACT 856 OFIMAGEN S.A. DE C.V.	2,576.88
1241 111A0111 0031	06 ESCRITORIOS SECRETARIAL 1.20X.70 2 GAVETAS FACT 854 OFIMAGEN S.A. DE C.V.	11,932.05
1241 111A0111 0032	01 CONJUNTO EJECUTIVO 1.80X2.20 FACT 854 OFIMAGEN S.A. DE C.V.	7,433.28
1241 111A0111 0033	01 MESA DE CONSEJO OVALADA 2.40X1.20 FACT 854 OFIMAGEN S.A. DE C.V.	3,137.80

**SISTEMA CONTABLE 2019**
**RELACIÓN DE BIENES MUEBLES QUE COMPONEN SU PATRIMONIO**

Página 3 de 19

**Cuenta Pública al 31 de diciembre de 2019**

Hora: 12:06:48p. m.

Fecha: 04/02/2020

Código	Descripción del Bien	Valor en Libros
1241 111A0111 0036	2 REFRIGERADOR 0757638326032 FACT. 188740 G.C.	4,234.99
1241 111A0112 0001	01 CENTRO MODULAR GOTA SECRETARIAL MCA OFIMAGEN FOLIO FISCAL D167021	5,526.11
1241 111A0112 0002	01 GNA-053 MESA DE JUNTAS OVALADA2X1X75 FOLIO FISCAL DCE840D9	4,363.92
1241 111A0112 0005	01 LIBRERO SOBRE CREDENZA C/2 PUERTAS LATERALES, FACTURA 1939	2,966.09
1241 111A0112 0006	01 CAJA DE SEGURIDAD ELECTRONICA CONTRA INCENDIO DS5781 FACT GAFB-021448	5,585.75
1241 111A0113 0002	40 ESCRITORIOS RECTANGULAR SECRETARIAL MODELO 527E CON MEDIDAS 119X59X75 FACTURA A78B77DB6263	76,467.20
1241 111A0113 0003	40 SILLA OPERATIVA MODELO L-1225B PISTON NEUMATICO FACTURA A78B77DB6263	18,698.04
1241 111A0113 0004	04 ARCHIVERO METALICO VERTICAL DE 4 GAVETAS MODELO A-9161 MEDIDAS 135X46X70 FACTURA A78B77DB6263	8,890.24
1241 111A0114 0002	01 PODIUM ACRILICO CRISTAL MODELO ORADO 1.20X.60 cm FACTURA 266	9,164.00
1241 111A0195 0002	1 MESA P/MAQUINA DE ESCRIBIR FACT. 1233	3,310.90
1241 111A0195 0006	1 ARCHIVERO DIAGONAL FACT. 1233	23,785.99
1241 111A0196 0009	1 MESA P/IMPRESORA FACT. 1712	11,816.22
1241 111A0198 0007	10 MESAS DE TRABAJO FACT. 4873	12,125.87
1241 111A0199 0003	4 ESCRITORIOS DE MADERA FACT. 5256	6,691.50
1241 111A0199 0005	25 ARCHIVEROS, 17 SILLONES, 46 SILLAS FACT. 21791	102,698.33
1241 111A0199 0007	27 ARCHIVEROS, 07 SILLONES, 18 ESCRIT. FACT. 5397	82,053.68
1241 111A0199 0009	6 CREDENZAS DE M. 14 GUILLOTINAS FACT. 18688	123,889.77
1241 111A0199 0010	20 ARCH, 3 CREDEZAS, 20 MESAS, 90 SILLAS, 3 SILLONES, 1 ESCRIT. F-21151 A 21153	2,413.86
1241 111A0199 0013	7 PERFORADORAS, 12 ENGARGOLADORAS, 3 RELOJ CHECADOR F-38789 - 38792	98,790.98
1241 111A0199 0014	0 MAQ. ESCRIB, 0 RELOJ RECEPTOR, 0 COPIADORA, 2 VENTILADORES FACT. 18676-18679	1,140.40
1241 11581117 0003	01 SILLON GERENCIAL REGENCY COLOR NEGRO MOD.RP. FACTURA A 8310	11,826.20
1241 11581117 0004	01 MODULO DE RECEPCION CONCAVA DE 229*115/75 MCA MARQUEZ SEGUN FACTURA A8310	38,021.90
1241 11581316 0003	04 SILLAS OPERATIVA CON BRAZOS COLOR NEGRO L/LUXO FACTURA 10126 OFIMAGEN	4,178.83
1241 11581415 0002	01 ARCHIVERO METALICO VERTICAL 4 GAVETAS COLOR NEGRO FACTURA 7346 OFIMAGEN	2,885.50
1241 11581415 0003	01 GABINETE METALICO UNIVERSAL 02 PTAS Y 04 ENTREPAÑOS MCA PM PIEDAD FACTURA 7628 OFIMAGEN	3,215.45
1241 11581415 0004	05 ARCHIVERO METALICO VERTICAL 04 GAVETAS MCA PM PIEDAD FACTURA 7627 OFIMAGEN	14,427.50
1241 11581518 0002	03 BANCA DE 4 PLAZAS COLOR NEGRO L/LUXO FACT 13887 FOLIO FISCAL E1F4E8 OFIMAGEN	17,459.30
1241 11581518 0003	07 SILLAS DE VISITA TAPIZADA COLOR NEGRO FACT 13887 FOLIO FISCAL E1F4E8	6,972.97
1241 11581518 0004	01 JUEGO SALA TAPIZADO EN PIEL MCA ALBAR FACT A10591 FOLIO FISCAL 860052 OFIMAGEN	31,215.00
1241 11581518 0005	01 RECEPCION CURVA 229X86 COLOR WNGUE FACT 13904 FOLIO FISCAL 10DDAF OFIMAGEN	26,560.29
1241 11581518 0006	01 RECEPCION CURVA 180X77X107 COLOR WENGUE FACT 13891 FOLIO FISCAL 927AB1 OFIMAGEN	22,598.64
1241 12000101 0001	02 MODULOS PROMOFLEX TPO. LIBRA .50 x 1 x .90 F-5789	41,710.50

**SISTEMA CONTABLE 2019**
**RELACION DE BIENES MUEBLES QUE COMPONEN SU PATRIMONIO**

Página 4 de 19

**Cuenta Pública al 31 de diciembre de 2019**

Hora: 12:06:48p. m.

Fecha: 04/02/2020

Código	Descripción del Bien	Valor en Libros
1241 12000101 0002	01 Impresora Laserjet Pro400 HP M-451DN serie CNBH304768	7,772.00
1241 12000109 0001	1 SOPORTE DE MODULO KUMARA H110 60X150 CON FALDONES DE LAMINA PERFORADA FACT. 10595 (5 AL MILLAR 08)	3,689.04
1241 12000110 0001	1 SILLON DE 3 PLAZAS MOD. LISBOA MCA. ALBAR TAPIZADO EN CURPIEL DOLARO NEGRO FACT. 50255 CTA 3145	4,247.92
1241 12000111 0001	02 ARCHIVERO 4 GAVETAS F/CACL275876 SAMS	6,135.95
1241 12000111 0002	01 FRIGOBAR 4 PULG.FACT/CACL275876	3,272.57
1241 12000113 0003	40 SILLAS OPERATIVA MODELO L-125B FACTURA FOLIO 4173 OFIMAGEN S.A.	22,160.64
1241 12000118 0002	58 SILLAS OPERATIVA CON PISTO LINEA LUXO FACTURA A9488 (OFIMAGEN)	108,162.69
1241 12000118 0003	02 MODULOS PARA 8 USUARIOS DE 240X120X120 LINEA NEON COLOR BLANCO FACTURA A9488 (OFIMAGEN)	152,141.56
1241 12000118 0004	07 MODULOS PARA 10 USUARIOS DE 240X120X120 LINEA NEON COLOR BLANCO FACTURA A9488 (OFIMAGEN)	689,655.80
1241 12000118 0005	62 MODULO TIPO CRUCETA 4 PERS MODELO N-645 FACT 13314 OFIMAGEN	1,461,277.75
1241 12000118 0006	45 ARCHIVEROS DE METAL 3 GAVETAS MODELO A-9162 MCA PIEDAD FACT 13314 OFIMAGEN	201,185.07
1241 12000118 0007	248 SILLA SECRETARIAL MODELO L-125A MCA LUXO FACT 13314 OFIMAGEN	457,411.20
1241 12000118 0008	21 ESCRITORIOS PENINSULAR MODELO 549 MCA OFIMAGEN FACT 13314 OFIMAGEN	142,752.76
1241 12000118 0009	20 SILLONES EJECUTIVOS MODELO ECONOMALLA NEGRO MCA ECONOSILLA FACT 13314 OFIMAGEN	34,365.93
1241 12000118 0010	21 ARCHIVEROS METALICOS 4 GAVETAS MODELO A-9161 COLOR NEGRO MCA LA PIEDAD FACT 13314 OFIMAGEN	113,202.38
1241 131A0101 0005	4 modulos de recepcion con archiveros fact.1885	11,300.63
1241 131A0101 0019	3 conjun. dir c/lib. esc. 75x200x200x27 cm fact.08993	12,282.00
1241 131A0101 0024	03 modulos operativos 75cmx120cmx150cm c/archiv. fact.25858	28,118.65
1241 131A0106 0001	03 archiveros metalicos de 47.2 por 64.1x129.2 mca. rap. fact.39325 p.u. \$1,776.75	7,619.90
1241 131A0107 0001	1 mueble para cajero automatico mod. chiapas h 160 fact.7147	28,245.39
1241 131A0107 0004	1 conjunto director negro 200x230 fact.8056	13,608.84
1241 131A0107 0005	01 mesas p/juntas 25mm sop kuhid mod. 2 120 x 180 fact.8056	4,926.87
1241 131A0107 0018	8 mesas de trabajo de 25mm 90x240 con tachones con marco perimetral fact.8363	9,710.41
1241 131A0107 0020	05 archiveros metalicos 4 gavetas mod. a4 fact.38444	15,080.64
1241 131A0107 0021	7 escritorios metalicos director mod. ed. fact.38444	28,336.00
1241 131A0108 0002	1 silla nimbus sion aluminio fact.408-c-000048399	3,799.00
1241 131A0108 0009	2 sillan kumara de 150 cms fact.9886	1,663.89
1241 131A0108 0011	1 modulo operativo H75 50x80 c/cajonera fact.9886	3,567.63
1241 131A0108 0012	1 modulo operativo H75 50X240 C/cajonera fact.9886	3,841.29
1241 131A0108 0013	2 libreros h220 100.3x40.4 cajones fact.9886	13,561.14
1241 131A0108 0015	1 modulo director señor 200x220xh75 fact.9886	5,907.23
1241 131A0108 0019	4 modulos operativo H120 x4x120x120 cm basico fact.9899	40,293.47
1241 131A0108 0023	05 archivero metalico institucional con 4 gavetas fact. 09918	17,931.84
1241 131A0108 0024	16 modulos operativos panal 210x186 cms mod. 2 con portateclado fact.09918	79,191.01
1241 131A0108 0025	2 modulos operativo sh 120 120x120 /portateclado fact.09918	5,862.07

**SISTEMA CONTABLE 2019**
**RELACION DE BIENES MUEBLES QUE COMPONEN SU PATRIMONIO**

Página 5 de 19

**Cuenta Pública al 31 de diciembre de 2019**

Hora: 12:06:48p. m.

Fecha: 04/02/2020

Código	Descripción del Bien	Valor en Libros
1241 131A0109 0003	01 PERFORADORA/ENCUADERNADORA DUAL TWIN BINDER, MARCA GBC	6,955.40
1241 21581117 0002	01 JGO DE SALA 3,2,1 PLAZA MOD. LUTECIA MCA ALBAR FACT A8324	19,817.15
1241 311A0103 0003	8 CONCENTRAD 3COM 3016753 SER-LT3G1PO189102-684,686,725,286,726,360,720 F-1715	3,736.40
1241 311A0104 0001	4 CONCENTRADORES 3COM. SUPERSTACK F-1202	6,663.62
1241 311A0104 0007	1 COMPUTADORA MARCA SONY VAIO MOD. PCG-TR3F SERIE 281654303500057 F-7473	31,825.01
1241 311A0104 0011	3 MONITORES PC 15, MCA. SAMSUNG SVGA SER-LE15HCDXB56-203V, 204 L, 131N F-1386	2,009.00
1241 311A0105 0002	1 SERVIDOR HP PROLIANT ML370 G4 TIPO TORRE PRECES. INTEL XEON 3.2 GHZ F-1034	66,700.00
1241 311A0105 0005	9 LAP TOP DELL PRECISION MINI-TOWER P4 PROC 660.3.60 Hz 2 MB L2 CABLE 800MHz SPAM F-556312	140,206.56
1241 311A0105 0006	82 COMPUTADORAS OPTIPLEX GX620 MINITOWER PENTIUM 4 630.3GHz 2M 800FSB Hyper tHREADING F-556313	1,054,126.90
1241 311A0105 0007	87 NO BREAK MOD. OMNISMART500 MCA. TRIPP LITE F-1937	99,916.50
1241 311A0105 0008	18 IMPRESORAS LASERJET 1320 PRINTER MARCA HP WINDOWS MACINTOSH MEMOR STANDART F-1938	30,667.98
1241 311A0105 0009	1 COMPUTADORA TOSHIBA SATELLITE M55-SP329 PROCES INTEL CENTRINO M740 F-1935	12,298.22
1241 311A0106 0003	80 COMPUTADORAS PORTATILES MCA. DELL PROC. INTEL PENT. 750 FACT-3578	242,565.60
1241 311A0106 0006	03 RADIOS DE COMUNICACION VIA MICROONDAS MCA. LINKSYS MOD. WRT54GL F-6100	7,248.45
1241 311A0106 0007	06 IMPRESORAS HEWLETT PACKARD MOD. 1320 LASER MONOCRAMATICA FACT. 3873	8,232.40
1241 311A0106 0008	50 COMPUTADORAS OPTIPLEX GX620 MINITOWER PENTIUM 4 HYPERTHREADING FACT. 043	817,650.00
1241 311A0106 0009	30 COMPUTADORAS PORTATILES LATITUDE D520 INTEL CORE PROCESADOR DUO T2400 FACT. 43	615,195.00
1241 311A0106 0010	3 SERVIDORES PE2850 3.0GHZ/2MB XEON TECNOLOG. HIPER-THREADING FACT. 043	221,914.35
1241 311A0106 0012	1 IMPRESO RA EPSON LX300 MATRIZ DE PUNTO FACT. 1653	2,860.00
1241 311A0107 0002	1 RACK MARCA DELL MODELO 2410 DP/0W3465 -DS/N GB-0W3465-17910-4A6-15PB FACT. 1826	34,500.00
1241 311A0108 0003	1SERVIDOR POWER EDGE 2900 CART. DOBLE PROC. INTEL E5405 2.0 GHZ, RAM DE 2GB. FACT.42217-18-19	79,160.25
1241 311A0108 0006	1 SERVIDOR DE COMUNICACION MULTIMEDIA ALCATEL OMNIPCX ENTERPRISE R 8.0 Lx FACT. 1464	458,087.87
1241 311A0108 0007	1 RUTEADOR CON PUERTO 10-100 BASE T RJ-45 SOPORTE WLAN 4 RANURAS DE EXPANSIO FACT. 1467N	80,215.24
1241 311A0108 0008	14 ACCESS POINT, SOPORTE DE ESTANDARES 802.11 a Y 802.11 g. FACT 1468	93,704.46
1241 311A0108 0009	1 ENLACE INALAMBRICO PUNTO MULTIPUNTO , RANGO DE FREC. DE OPER. 4.94-4.99 GHZ.FACT. 1468	124,788.17
1241 311A0109 0001	2 UNIDADES DE RESPALDO TIPO RACK DE 3000 VA, DE POTENCIA FREC. DE SALIDA 60HZ GABINETE CON 4 CONTACTOS NEMA 5-15R Y 25-15/20R FACT. 123	42,090.00
1241 311A0109 0002	2 PC ESCRITORIO DC7900 CORE 2DUO 8400 2GB NW789LA#ABMB FACT. 48982	27,034.06
1241 311A0109 0003	2 MONITOR SAMSUNG 733NW 17" WIDESCREEN LS17CMNSFUZX FACT. 48982	3,577.42
1241 311A0109 0005	2 UPS TRIPPLITE OMNISMART 500VA 6 CONT 3BAT OMNISMART500 FACT. 48982	2,718.90



**SISTEMA CONTABLE 2019**
**RELACION DE BIENES MUEBLES QUE COMPONEN SU PATRIMONIO**

Página 6 de 19

**Cuenta Pública al 31 de diciembre de 2019**

Hora: 12:06:48p. m.

Fecha: 04/02/2020

Código	Descripción del Bien	Valor en Libros
1241 311A0109 0006	26 COMPUTADORA PORTATIL MOD. LATITUDE E5400 1GB RAM 160 GB DD VIDEO 512 MB FACT. 46776 Y 46778	62,594.50
1241 311A0109 0007	3 IMPRESORAS LASERJET 6940 N/P C89709 RESOL. 1200X1200 DPI NEGRO 36 PPM NEGRO 27PPM COLOR FACT. 46777	3,314.30
1241 311A0109 0008	2 IMPRESORA LASER COLOR MOD. CP1515n N/P CC377A 600X600 PPP MEMORIA 96 MB FACT. 46777 Y 46778	13,067.68
1241 311A0109 0009	1 IMPRESORA LASER SAMSUNG MODELO ML-2855ND FACT. 8609	2,696.75
1241 311A0109 0010	1 IMPRESORA INYECCION TINTA HP MOD. OFFICEJET PRO K5400 FACT. 8609	2,458.25
1241 311A0109 0011	10 PUNTOS DE ACCESO ORINOCO 4000 M. FACT. 1751 (S.D.A.)	129,670.67
1241 311A0109 0012	2 ANTENAS SECTORIALES DE 90 o DE APERTURA EN 5.8 GHZ CON 17 DBI DE GANANCIA FACT. 1751 (S.D.A.)	6,505.71
1241 311A0109 0013	10 ANTENAS OMNIDIRECCIONALES DE 2.4 GHZ CON 12 DBI DE GANANCIA FACT. 1751 (S.D.A.)	18,725.11
1241 311A0109 0014	10 ANTENAS DE 180 o DE APERTURA EN 2.4 GHZ CON 12 DBI DE GANANCIA CABLE PIGTAIL FACT. 1751 (S.D.A.)	102,514.34
1241 311A0109 0015	10 ANTENAS SECTORIALES PROXIM DE 60 o DE APERTURA CON 17 DBI DE GANANCIA FACT. 1751 (S.D.A.)	88,517.11
1241 311A0109 0016	2 PUNTO DE ACCESO PUNTO A PUNTO, ANTENA DE 29 DBI DE GANANCIA FACT. 1752 (S.D.A.)	27,057.87
1241 311A0109 0017	12 ACCESORIOS DE RAK (CAJA NEMA) FACT. 1752 (S.D.A.)	19,221.47
1241 311A0109 0020	2 COMPUTADORAS HP MODELO DC7900 SFF MEMORI DDR2 SDRAM 1GB QUEMADOR DVD/CD ROM FACT. 1797	29,210.00
1241 311A0109 0023	5 PC HP DC7900 MEM 2GB DD 500 GB QUEMADOR DVD+RW MONITOR HP LCD 17 PUL. FACT. 7614 S.D.A.	64,995.93
1241 311A0109 0025	1 DISCO DURO DE 1TB EXTERNO USB COMPATIBLE CON WINDOWS FAQCT. 7615 S.D.A	2,668.05
1241 311A0109 0028	2 SERVIDOR PROLIANT ML376 G6 SERVER DD 300GB DVD READER MEM. 6GB MONITOR 3CQ93944HWX, 3CQ9393G5B FACT. 7615 S.D.A.	150,422.88
1241 311A0109 0033	15 PC PORTATIL, 2 ESTACIONES DE TRABAJO PROCESADOR INTEL. 11 UNIDADES DE RESPALDO D ENERGIA P.INV.	326,871.67
1241 311A0109 0041	1 DISCO DURO EXTERNO IOMEGA MODELO 34337 CAPACIDAD 1 TB SERIE T5DK47BCFC FACT. 1779	3,313.44
1241 311A0109 0044	3 PC HP MODELO DC7900SFF SERIES MRAM 1 GB DD. 320 GB MONITOR LCD 18.5" FACT. 1786-1787	26,638.14
1241 311A0109 0046	3 EQ. BASE, 3 ANTENAS SECTORIALES, 10 EQ. SUSCRIPTORES, 1EQ. REMOTO, 1 ANTENA DE PLATO SOLIDO FACT. 1868,1869,1886, 1887.	2,326,606.83
1241 311A0109 0048	91 PC PORTATIL HP COMPAQ 6530B (WA484LA) FACT. 1861, 1862 5 M...	875,462.77
1241 311A0109 0049	36 IMPRESORAS EPSON T30 INYECCION TINTA FACT. 1863 5 M...	21,500.60
1241 311A0110 0003	1 PC SONY VAIO-NOTEBOOK VPCM120AL MEMORI 2GB DD. 320 GB SERIE 275250403008377 FACT. 575 5M.	7,300.00
1241 311A0110 0004	2 PC ACER DE ESCRITORIO VERITON S480G-SD8400C 2048 MB. RAM 320 GB DD NS. PS008191949300000F0100, PS00819194002000260100 FACT. 574 5M	18,792.00
1241 311A0110 0005	1 IMPRESORA HP COLO LASERJET CP1518NI SERIE CB0402310 FACT. 581 5M.	3,682.80
1241 311A0110 0010	6 EQUIPOS PORTATIL MCA. ACER MOD. TRAVEL MATE 4740 FACT. 691 5 M	18,821.00
1241 311A0110 0011	6 EQUIPOS MCA. VERITON VM490G-S13540C DESKTOP FACT. 692 5 M	59,450.00
1241 311A0110 0013	37 COMPUTADORAS PORTATIL TOSHIBA SATELITE PRO MOD. C640-SP4019M FACT. 2103,2104 Y 2106 CTA 5646 P.I.	344,810.00
1241 311A0110 0014	2 EPSON ESCANER WORFORCE GT-580 N.S. L3JZ002343, L3JZ002320 FACT. 740 Y 741 CTA. 3137 5 M	20,083.00



**SISTEMA CONTABLE 2019**
**RELACION DE BIENES MUEBLES QUE COMPONEN SU PATRIMONIO**

Página 7 de 19

**Cuenta Pública al 31 de diciembre de 2019**

Hora: 12:06:48p. m.

Fecha: 04/02/2020

Código	Descripción del Bien	Valor en Libros
1241 311A0110 0015	26 COMPUTADORAS PORTATIL ACER TRAVELMATE 4740 PROCESADOR INTEL CORE 3-350M, 2.26 GHZ DDR3 SDRAM C/2GB (A.M. 3271)	194,880.00
1241 311A0110 0016	09 COMPUTADORA PERSONAL ACER VERITON M680G, PROCESADOR INTEL CORE IS-6503-20GHZ MEM. DDR3-SDRAM DE 4GB (A.M. 3271)	75,864.00
1241 311A0110 0017	01 IMPRESORA SAMSUNG ML-2855 ND (A.M. 3271)	3,074.00
1241 311A0111 0002	1 SERVIDOR DE ARCHIVOS MCA. DELL POWER EDGE R310 SERIE C8X6FP1 FACT. 55913 G.C.	25,206.80
1241 311A0111 0004	02 LECTOR MOD VOYAGER MS9535 MCA HONEYWELL FACTURA A001036 DE ASSCOM	11,901.60
1241 311A0111 0006	01 IMPRESORA DE ETIQUETA MOD/TLP2844 MCA ZEBRA S/41J113103552 FACT 59290 MCA SA.	5,220.00
1241 311A0111 0008	03 COMPUTADORAS PORTATIL HP 630 PROC INTEL CORE 13-370M FACT 976	25,840.16
1241 311A0111 0009	02 COMPUTADORAS PORTATIL HP 630 DDR3 2GB MEMORIA FACT 973 LILI COSSET	30,500.00
1241 311A0118 0002	06 NO BREAK MARCA VICA UPTEAMHA3000 FACTURA 0188 JUAN DE DIOS VAZQUEZ ENCISO	53,399.97
1241 311A0196 0001	2 NOBREAK CON REG INT., 300 MTS CABLE COAXIAL, 3 IMPRES. HP LASER JET 5L, F- 416	5,175.00
1241 311A0196 0002	33 REGULADORES FACT. 481	2,730.00
1241 311A0198 0004	38 REGULADORES FACT. 6723 - 6725	1,043.24
1241 311A0199 0002	9 IMPRESORAS. 1 SERVIDOR. 31 COMPUTADORAS FACT. 3432-3434	46,938.70
1241 311A0199 0003	1 IMPRESORAS LASSER, 4 REGULADORES FACT. 12362	4,119.30
1241 31581117 0002	01 SERVIDOR MCA DELL POWEREDGE R530 SERVER 3.5 INTEL XEON E5-2680 FACT 003 OP 492	277,470.84
1241 31581418 0002	01 IMPRESORA MCA HP MODELO CP1025NW SERIE CND2S18596 FACTURA 12404 MAYORISTAS EN COMPUTO Y ACCS CHIAPAS	5,065.72
1241 31581519 0003	19 IMPRESORAS LASR MCA LEXMARK MOD MS621DN FACT 24986 SERIES S46008160030HT,HZ,K6,PN,V6,V9,VD,VH,VR,VT,WZ,X3,X5,X6,X9 S460091830TW61,TW7Z,TW83 Y TW89	165,828.96
1241 31581519 0004	04 COMPUTADORAS DE ESCRITORIOS Nos SERIE CPU CKMT903, CKMV903, CKMW903, CKMS903 FACTURA 25031 MAYORISTA DE COMPUTO	99,620.80
1241 31581519 0005	05 ESCANER ALTA VELOCIDAD MCA EPSON SERIES X3FX006333,6336,6343,6344 Y X3FX005515 FACTURA 45 LUIS ENRIQUE IZQUIERDO	54,548.13
1241 32000110 0003	03 IMPRESORAS LASER JET PROFESIONAL MOD. P 1606 DN FACT. 660 CTA 3145	11,484.00
1241 32000110 0004	13 PC. PERSONAL PORTATIL MCA. HP. COMPAQ MOD. 6540B MEMORIA RAM 2 GB EXPANDIBLE A 8 GB FACT. 3258 CTA. 3145	137,993.60
1241 32000110 0005	01 ESTACION DE TRABAJO MCA. HP MOD. Z400 MEMORIA 6GB EXPANDIBLE 24 GB FACT. 3259 CTA. 3145	55,192.80
1241 32000110 0006	11 UNIDAD DE RESPALDO NOBREAKS MACA. PSH TECHNOLOGY MOD. PSH 650 FACT. 3260 CTA. 3145	2,758.48
1241 32000110 0007	1 PLOTTER MCA. HP HEWLETT PACRARD MOD. T770 RES. 1200X2400DPI SERIE CN99S1H00H FACT. 3240 CTA. 3145	77,140.00
1241 32000110 0008	1 SISTEMA DE ALMACENAMIENTO EN RED MCA HP MOD. HP STORAGEWORKS X 1600 NETWORKS STOREGE SYSTEM SERIE USE019N7CQ FACT. 3241 CTA. 3145	190,014.80
1241 32000110 0009	4 MINILAPTOP MCA. HP MOD. 210-1035LA MEMORIA RAM 2 GB DD 250 GB RED INALAMBRICA PANTALLA 10.1 P. FACT. 6110 CTA.3145	21,102.72
1241 32000110 0010	1 HP PROBOOK 4520S NOTEBOOK SDRAM 2GB SATA 320GB DVD . PANTALLA HD NS 2CE031109FP FACT. 633 Y 634 CTA. 3145	16,994.00
1241 32000110 0011	1 PC PORTATIL ACER TRAVELMATE 470 DDR2 DRAM 3GB CRECIM. 8 GB SERIE LXTVQ0315102526B2B2000 FACT. 1968 CTA 3145	13,340.00

**SISTEMA CONTABLE 2019**
**RELACION DE BIENES MUEBLES QUE COMPONEN SU PATRIMONIO**

Página 8 de 19

**Cuenta Pública al 31 de diciembre de 2019**

Hora: 12:06:48p. m.

Fecha: 04/02/2020

Código	Descripción del Bien	Valor en Libros
1241 32000110 0012	2 PC PERSONAL ACER VERITOM M670G 2GB EN RAM CRECIM. 8GB MONITOR LCD SERIE PSS008183649430002C0100 Y PS008183649430002C0100 FACT. 1968 CTA 3145	10,335.60
1241 32000111 0001	1 PC PERSONAL HP COMPAQ 8000 ELITE SERIE MXL03104BN FACT. 792 CTA 3145	15,393.20
1241 32000111 0002	3 EPSON ESCANER WORFORCE GT-S80 SERIE L3JZ002338, L3JZ002368, LEJZ002700 FACT. 802 CTA. 3145	24,824.00
1241 32000111 0003	03 COMPUTADORAS ESCRITORIO MCA LENOVO FACT 940 SERIE 1S7052A13MJAMHVP, MHVT, HRE	40,692.80
1241 32000111 0004	05 COMPUTADORA PORTATIL MCA PROBOOK 45305 FACT 942 S/CNU1441XWW, YOB,X5K, X08 Y CNU13758V2	29,023.20
1241 32000111 0005	14 LAPTOP MCA TOSHIBA S/1B435973Q,7172Q,7392Q,7512Q,7580Q,7742Q,7814Q,5284Q,5632Q,5791Q, 6286Q,7047Q,7881Q,7966Q	90,723.60
1241 32000111 0006	05 COMPUTADORAS PORTATIL (Sria Campo) FACT 974 S/CB1355-FC5, F75, F9D,F9H, F9J	64,739.60
1241 32000111 0008	05 COMPUTADORAS PORTATIL HP 630 DDR3 2GB MEMORIA FACT 975 LILI COSSET	51,680.32
1241 32000112 0001	108 P.C. LENOVO IDEAPAD V470, FACTURA 1007-08 SERIE WB03569637-883, WB03596773, WB03845717-999, WB03846002-063.	775,772.04
1241 32000112 0002	21 COMPUTADORA PORTATIL LENOVO IDEAPAD V470 SERIES-WB03512084, WB03569663-830, WB038455807-987, WB03546011. FACT. No. 1017	124,836.88
1241 32000113 0001	02 IMPRESORAS HL-4570CDW MCA BROTHER LASER FACTURAS 1208-1211 LILI COSSET RUIZ MACAL	15,814.09
1241 32000113 0002	04 IMPRESORASDE TINTA L-110 MCA EPSON FACTURA 1208-1211 LILI COSSET RUIZ MACAL	1,969.55
1241 32000113 0004	12 ESCANER MARCA KODAK 12800 FACTURA 1209-1211 LILI COSSET RUIZ MACAL	289,940.00
1241 32000113 0005	125 LAPTOP LENOVO THINKPAD E431 FACTURA 1208-1211 LILI COSSET RUIZ MACAL	3,103,766.30
1241 32000113 0006	04 COMPUTADORAS DE ESCRITORIO MCA LENOVO M92P FACTURA 1208-1211 LILI COSSET RUIZ MACAL	130,154.32
1241 32000117 0001	COMPUTADORA PORTATIL MCA ACER MODELO TMP249-M-51AC SERIE NXVD4AL0077082750A7600 FACTURA A11862 BETA EMPRESARIAL	18,589.99
1241 32000117 0002	COMPUTADORA PORTATIL MCA ACER MODELO TMP249-M-51AC SERIE NXVD4AL007708274E17600 FACTURA A11862 BETA EMPRESARIAL	18,589.99
1241 32000117 0003	COMPUTADORA PORTATIL MCA ACER MODELO TMP249-M-51AC SERIE NXVD4AL007708276C97600 FACTURA A11862 BETA EMPRESARIAL	18,589.99
1241 32000117 0004	COMPUTADORA PORTATIL MCA ACER MODELO TMP249-M-51AC SERIE NXVD4AL007708276CA7600 FACTURA A11862 BETA EMPRESARIAL	18,589.99
1241 32000117 0005	COMPUTADORA PORTATIL MCA ACER MODELO TMP249-M-51AC SERIE NXVD4AL007708276C87600 FACTURA A11862 BETA EMPRESARIAL	18,589.99
1241 32000117 0006	COMPUTADORA PORTATIL MCA ACER MODELO TMP249-M-51AC SERIE NXVD4AL007708276B57600 FACTURA A11862 BETA EMPRESARIAL	18,589.99
1241 32000117 0007	COMPUTADORA PORTATIL MCA ACER MODELO TMP249-M-51AC SERIE NXVD4AL007708276CB7600 FACTURA A11862 BETA EMPRESARIAL	18,589.99
1241 32000117 0008	COMPUTADORA PORTATIL MCAACER MODELO TMP249-M-51AC SERIE NXVD4AL007708276C57600 FACTURA A11862 BETA EMPRESARIAL	18,589.99
1241 32000117 0009	COMPUTADORA PORTATIL MCA ACER MODELO TMP249-M-51AC SERIE NXVD4AL0077082769B7600 FACTURA A11862 BETA EMPRESARIAL	18,590.00
1241 32000117 0010	COMPUTADORA PORTATIL MCA ACER MODELO TMP249-M-51AC SERIE NXVD4AL007708276D77600 FACTURA A11862 BETA EMPRESARIAL	18,590.00
1241 32000117 0011	COMPUTADORA PORTATIL MCA ACER MODELO TMP249-M-51AC SERIE NXVD4AL007708276BF7600 FACTURA A11862 BETA EMPRESARIAL	18,590.00

**SISTEMA CONTABLE 2019**
**RELACIÓN DE BIENES MUEBLES QUE COMPONEN SU PATRIMONIO**

Página 9 de 19

**Cuenta Pública al 31 de diciembre de 2019**

Hora: 12:06:48p. m.

Fecha: 04/02/2020

Código	Descripción del Bien	Valor en Libros
1241 32000117 0012	COMPUTADORA PORTATIL MCA ACER MODELO TMP249-M-51AC SERIE NXVD4AL007708276AB7600 FACTURA A11862 BETA EMPRESARIAL	18,590.00
1241 32000117 0013	COMPUTADORA PORTATIL MCA ACER MODELO TMP249-M-51AC SERIE NXVD4AL007708274C57600 FACTURA A11862 BETA EMPRESARIAL	18,590.00
1241 32000117 0014	COMPUTADORA PORTATIL MCA ACER MODELO TMP249-M-51AC SERIE NXVD4AL007708275577600 FACTURA A11862 BETA EMPRESARIAL	18,590.00
1241 32000117 0015	COMPUTADORA PORTATIL MCA ACER MODELO TMP249-M-51AC SERIE NXVD4AL007708276B77600 FACTURA A11862 BETA EMPRESARIAL	18,590.00
1241 32000117 0016	COMPUTADORA PORTATIL MCA ACER MODELO TMP249-M-51AC SERIE NXVD4AL007708276877600 FACTURA A11862 BETA EMPRESARIAL	18,590.00
1241 32000117 0017	COMPUTADORA PORTATIL MCA ACER MODELO TMP249-M-51AC SERIE NXVD4AL007708276B07600 FACTURA A11862 BETA EMPRESARIAL	18,590.00
1241 32000117 0018	COMPUTADORA PORTATIL MCA ACER MODELO TMP249-M-51AC SERIE NXVD4AL007708276B27600 FACTURA A11862 BETA EMPRESARIAL	18,590.00
1241 32000117 0019	COMPUTADORA PORTATIL MCA ACER MODELO TMP249-M-51AC SERIE NXVD4AL007708274C47600 FACTURA A11862 BETA EMPRESARIAL	18,590.00
1241 32000117 0020	COMPUTADORA PORTATIL MCA ACER MODELO TMP249-M-51AC SERIE NXVD4AL007708276AC7600 FACTURA A11862 BETA EMPRESARIAL	18,590.00
1241 32000117 0021	COMPUTADORA PORTATIL MCA ACER MODELO TMP249-M-51AC SERIE NXVD4AL007708276C67600 FACTURA A11862 BETA EMPRESARIAL	18,590.00
1241 32000117 0022	COMPUTADORA PORTATIL MCA ACER MODELO TMP249-M-51AC SERIE NXVD4AL007708276A87600 FACTURA A11862 BETA EMPRESARIAL	18,590.00
1241 32000117 0023	COMPUTADORA PORTATIL MCA ACER MODELO TMP249-M-51AC SERIE NXVD4AL007708276AD7600 FACTURA A11862 BETA EMPRESARIAL	18,590.00
1241 32000117 0024	COMPUTADORA PORTATIL MCA ACER MODELO TMP249-M-51AC SERIE NXVD4AL0077082769C7600 FACTURA A11862 BETA EMPRESARIAL	18,590.00
1241 32000117 0025	COMPUTADORA PORTATIL MCA ACER MODELO TMP249-M-51AC SERIE NXVD4AL007708276347600 FACTURA A11862 BETA EMPRESARIAL	18,590.00
1241 32000117 0026	COMPUTADORA PORTATIL MCA ACER MODELO TMP249-M-51AC SERIE NXVD4AL007708276BA7600 FACTURA A11862 BETA EMPRESARIAL	18,590.00
1241 32000117 0027	COMPUTADORA PORTATIL MCA ACER MODELO TMP249-M-51AC SERIE NXVD4AL007708276997600 FACTURA A11862 BETA EMPRESARIAL	18,590.00
1241 32000117 0028	COMPUTADORA PORTATIL MCA ACER MODELO TMP249-M-51AC SERIE NXVD4AL0077082769F7600 FACTURA A11862 BETA EMPRESARIAL	18,590.00
1241 32000117 0029	COMPUTADORA PORTATIL MCA ACER MODELO TMP249-M-51AC SERIE NXVD4AL007708276817600 FACTURA A11862 BETA EMPRESARIAL	18,590.00
1241 32000117 0030	COMPUTADORA PORTATIL MCA ACER MODELO TMP249-M-51AC SERIE NXVD4AL0077082769A7600 FACTURA A11862 BETA EMPRESARIAL	18,590.00
1241 32000117 0031	COMPUTADORA PORTATIL MCA ACER MODELO TMP249-M-51AC SERIE NXVD4AL007708276987600 FACTURA A11862 BETA EMPRESARIAL	18,590.00
1241 32000117 0032	COMPUTADORA PORTATIL MCA ACER MODELO TMP249-M-51AC SERIE NXVD4AL0077082769D7600 FACTURA A11862 BETA EMPRESARIAL	18,590.00
1241 32000117 0033	COMPUTADORA PORTATIL MCA ACER MODELO TMP249-M-51AC SERIE NXVD4AL007708276627600 FACTURA A11862 BETA EMPRESARIAL	18,590.00
1241 32000117 0034	COMPUTADORA PORTATIL MCA ACER MODELO TMP249-M-51AC SERIE NXVD4AL007708276B37600 FACTURA A11862 BETA EMPRESARIAL	18,590.00
1241 331A0101 0006	2 Macromedia Flash Freehand Estudio F-11340.	6,995.78
1241 331A0101 0008	7 Impresoras Laser Hewlett Packard F-0156B.	6,546.95
1241 331A0101 0009	2 Scanner Hewlett Packard Scanjet 749 F-0156b	13,974.80
1241 331A0103 0002	2 Switchthes Mca. Cisco Mod. Catalyst 2950SX.	43,982.90
1241 331A0103 0003	75 Computadoras Compaq busines.	42,803.00
1241 331A0103 0004	15 Impresora HP Deskjet.	4,268.80
1241 331A0103 0005	8 Impresoras Laser Mod. 95000 DN.	66,585.00

**SISTEMA CONTABLE 2019**
**RELACIÓN DE BIENES MUEBLES QUE COMPONEN SU PATRIMONIO**

Página 10 de 19

**Cuenta Pública al 31 de diciembre de 2019**

Hora: 12:06:48p. m.

Fecha: 04/02/2020

Código	Descripción del Bien	Valor en Libros
1241 331A0103 0006	75 computadoras hewlett packard	178,623.07
1241 331A0104 0002	1 IMPRESORA DE CODIGO DE BARRAS TLP2844 MCA. ZEBRA SER. 41A042200281 F-13415	5,632.70
1241 331A0104 0003	15 Unidades de respaldo de energia Mca. tripplite Factura No. 14403, P.U. \$1,719.25.	3,438.50
1241 331A0105 0001	1 SERVIDOR HP PROLIANT ML-370 GENERACIÓN 4 F-1373-1377	101,188.50
1241 331A0105 0003	1 EQPO. DE COMPUTO HP COMPAG BUSINESS DESKTOP F-4543-4546	21,252.00
1241 331A0105 0016	12 Computadoras compaq business factura No. 21602	94,246.63
1241 331A0105 0027	01 Cerraduras electronicas serie AF0800051NN, 52NN Y 53NN, factura No. 15990 (A)	11,587.40
1241 331A0105 0031	12 computadoras marca acer veriton 68000, P/U \$18,170.00, factura No. 1668	16,898.10
1241 331A0105 0032	2 Computadoras portatil Acer modelo travelmate P/U \$21,375.00, factura No. 1670.	21,735.00
1241 331A0107 0001	11 computadoras hewlett packard modelo DC7700 factura No. 8102 (A)	168,742.72
1241 331A0107 0002	3 Switch 3 com baseline 16 puntos 10/100TXRJ45 factura No. 8102 (A)	4,140.00
1241 331A0107 0003	2 Switch 3 com baseline 24 puntos 10/100 mbps dual-speed, factura No. 8102 (A)	4,600.00
1241 331A0107 0005	30 Computadoras HP DC77010 (RR971LA) facturas Nos. 41509, 591, 592 y 8102 (A)	439,642.61
1241 331A0107 0007	1 Servidor Hp compaq DC7700 CMT factura No. 41590, 591 y 592 (A)	19,745.00
1241 331A0107 0008	30 Impresoras HP laserjet 1160 facturas No. 41590, 591 y 592 (A)	110,853.60
1241 331A0107 0015	10 Computadoras HP compaq (A)	73,658.65
1241 331A0107 0016	4 Impresoras lasser Hp laserjet (A)	22,115.88
1241 331A0107 0017	10 Computadoras marca Hp factura No. 0243 (A)	167,072.00
1241 331A0107 0018	4 Impresoras lasser 1160 marca Hp factura No. 0245 (A)	4,031.25
1241 331A0107 0019	8 Computadoras factura No. 33901 (A)	123,855.00
1241 331A0107 0020	8 impresoras factura No. 33901 (A)	8,062.50
1241 331A0107 0022	10 Computadoras factura No. 1954 (A)	136,440.81
1241 331A0107 0023	4 Impresoras lasser factura No. 1953 (A)	18,103.17
1241 331A0107 0026	41 Impresoras Hp factura No. 2142 (A)	178,296.00
1241 331A0107 0028	35 Computadoras marca optilex 745 minitorre P/U \$15,105.25 factura No. 2246	5,314.82
1241 331A0107 0029	7 Computadoras marca lannix modelo titan 36190 factura No. 9247 P/U \$15,927.50 (A)	4,500.00
1241 331A0107 0033	22 No break, micro srinet 500 factura No. 33093 (A)	6,736.02
1241 331A0107 0036	1 Final cut studio 2 version ingles factura No. 33094 (A)	15,104.42
1241 331A0107 0041	11 Computadoras marca HP compaq modelo DC7700 factura No. 8980 (A)	182,264.98
1241 331A0107 0042	11 Computadoras marca work station modelo precision 390 factura No. 38803 (A)	92,990.37
1241 331A0107 0049	61 No break micro srinet 500 marca sola basic ,factura No.35871 (A)	1,745.00
1241 331A0107 0051	8 computadoras workstation modelo precision 390, factura No.36603 y 36604 (A)	107,890.84
1241 331A0107 0055	4 Puntos de acceso marca 3 cob codigo 3CRW876075 mod. 3 com wideless 8760 factura No.2328 (A)	11,040.00
1241 331A0107 0056	1 Procesador intel xscale (A)	6,999.00
1241 331A0107 0057	1 Computadora macintosh modelo macpro factura No.7761 (A)	45,655.00
1241 331A0107 0060	1 Hi-tech-picc suite entresprice edition factura No.7764 (A)	33,867.50
1241 331A0107 0061	1 Nanoboad NB2 factura No.7775 (A)	41,101.00

**SISTEMA CONTABLE 2019**
**RELACIÓN DE BIENES MUEBLES QUE COMPONEN SU PATRIMONIO**

Página 11 de 19

**Cuenta Pública al 31 de diciembre de 2019**

Hora: 12:06:48p. m.

Fecha: 04/02/2020

Código	Descripción del Bien	Valor en Libros
1241 331A0107 0064	Pasivo 5206 Bienes informaticos Pvh Ingenieria, S.A de C.V. (A)	6,037.50
1241 331A0108 0013	10 Lectores de huella dactilar hamster 11 factura No.0998	9,307.23
1241 331A0108 0019	1 Ociloscopio digital serie C62397 matca tektronix factura No.3355	32,809.50
1241 331A0109 0001	03 COMPUTADORAS PORTALTILES MARCA HP MOD. 6730B	43,893.20
1241 331A0109 0002	16 COMPUTADORAS PERSONALES DE ESCRITORIO MARCA LANIX MOD. TITAN 4010	177,474.80
1241 331A0109 0003	04 IMPRESORAS DE INTECCION DE TINTA MARCA HP. MOD.6940	5,720.30
1241 331A0109 0004	03 IMPRESORAS LASER MARCA SAMSUNG MOD. ML-2571N	5,750.00
1241 331A0109 0005	06 COMPUTADORAS MARCA ACER VERITRON M460G-SD7300C	60,902.08
1241 331A0109 0006	02 IMPRESORAS HP DESKJET 6940 DE INYECCION DE TINTA	360.25
1241 331A0109 0007	10 COMUTADORAS PERSONAL MARCA ACER MODELO VERITRON VS480G	139,495.00
1241 331A0109 0008	01 COMPUTADORA PERSONAL MARCA ACER MODELO VERITRON VS480G	10,850.00
1241 331A0109 0009	10 IMPRESORAS MARCA EPSON MOD. STYKUS OFFICE T30	10,160.48
1241 331A0110 0001	05 COMPUTADORAS MARCA COMPAQ	72,500.00
1241 331A0110 0002	01 COMPUTADORA HP PROLIANT DL380 G6 ENTRY-SERVIDOR	98,677.67
1241 331A0197 0002	25 Concentradores de 3 com. factura No. 826 (A).	9,273.60
1241 34000115 0002	02 COMPUTADORAS MCA ACER MODELO E5-551 SERIES NXMUBAL001512040553400 Y NXMUBAL00151203EF3400 FACT 12667 MAYORISTAS EN COMPUTO	34,660.80
1241 911A0110 0001	04 RELOJES CHECADOR METALICO MANUEL MOD.2204-SPLAT (A.M.3271)	15,309.95
1241 911A0110 0002	01 FRIGOBAR (A.M.3271)	2,690.00
1241 911A0110 0003	02 FRIGOBAR GENERAL ELECTRIC (A.M.3271)	5,998.04
1241 91581318 0002	01 AIRE ACONDICIONADO MCA CARRIER 12000 BTU SERIE E3E52870000315 FOLIO FISCAL EB30A	9,164.00
1241 91581318 0003	01 AIRE ACONDICIONADO MCA CARRIER 12000 BTU SERIE E3E52870000316 FOLIO FISCAL EB30A	9,164.00
1241 91581318 0004	01 AIRE ACONDICIONADO MCA CARRIER 12000 BTU SERIE E3E52870000317 FOLIO FISCAL EB30A	9,164.00
1241 91581318 0005	01 AIRE ACONDICIONADO MCA CARRIER 12000 BTU SERIE E3E52870000323 FOLIO FISCAL EB30A	9,164.00
1241 91581318 0006	01 AIRE ACONDICIONADO MCA CARRIER 12000 BTU SERIE E3E52870000324 FOLIO FISCAL EB30A	9,164.00
1241 91581318 0007	01 AIRE ACONDICIONADO MCA CARRIER 12000 BTU SERIE E3E52870000336 FOLIO FISCAL EB30A	9,164.00
1241 91581318 0008	01 AIRE ACONDICIONADO MCA CARRIER 12000 BTU SERIE E3E52870000337 FOLIO FISCAL EB30A	9,164.00
1241 91581318 0009	01 AIRE ACONDICIONADO MCA CARRIER 12000 BTU SERIE E3E52870000344 FOLIO FISCAL EB30A	9,164.00
1241 91581318 0010	01 AIRE ACONDICIONADO MCA CARRIER 12000 BTU SERIE E3E52870000362 FOLIO FISCAL EB30A	9,164.00
1241 91581318 0011	01 AIRE ACONDICIONADO MCA CARRIER 12000 BTU SERIE E3E52870000372 FOLIO FISCAL EB30A	9,164.00
1241 91581318 0012	01 AIRE ACONDICIONADO MCA CARRIER 12000 BTU SERIE E3E52870000140 FOLIO FISCAL EB30A	9,164.00
1241 91581318 0013	01 AIRE ACONDICIONADO MCA CARRIER 12000 BTU SERIE E3E52870000144 FOLIO FISCAL EB30A	9,164.00
1241 91581318 0014	01 AIRE ACONDICIONADO MCA CARRIER 24000 BTU SERIE E3E530700000548 FOLIO FISCAL EB30A	14,964.00
1241 91581318 0015	01 AIRE ACONDICIONADO MCA CARRIER 24000 BTU SERIE E3E530700000551 FOLIO FISCAL EB30A	14,964.00



**SISTEMA CONTABLE 2019**
**RELACION DE BIENES MUEBLES QUE COMPONEN SU PATRIMONIO**

Página 12 de 19

**Cuenta Pública al 31 de diciembre de 2019**

Hora: 12:06:48p. m.

Fecha: 04/02/2020

Código	Descripción del Bien	Valor en Libros
1241 91581318 0016	01 AIRE ACONDICIONADO MCA CARRIER 24000 BTU SERIE E3E530700000060 FOLIO FISCAL EB30A	14,964.00
1241 91581318 0017	01 AIRE ACONDICIONADO MCA CARRIER 24000 BTU SERIE E3E530700000081 FOLIO FISCAL EB30A	14,964.00
1241 91581318 0018	01 AIRE ACONDICIONADO MCA CARRIER 24000 BTU SERIE E3E530700000109 FOLIO FISCAL EB30A	14,964.00
1241 91581318 0019	01 AIRE ACONDICIONADO MCA PRIME 36000 BTU SERIE EID040024 FOLIO FISCAL EB30A	32,984.60
1241 91581318 0020	01 AIRE ACONDICIONADO MCA PRIME 36000 BTU SERIE EID040002 FOLIO FISCAL EB30A	32,984.60
1241 91581318 0021	01 AIRE ACONDICIONADO MCA PRIME 36000 BTU SERIE EID040034 FOLIO FISCAL EB30A	32,984.60
1241 91581318 0022	01 AIRE ACONDICIONADO MCA PRIME 60000 BTU SERIE EH38470000373 FOLIO FISCAL EB30A	37,352.00
1241 91581318 0023	01 AIRE ACONDICIONADO MCA CARRIER 12000 BTU SERIE E3E52870000108 FOLIO FISCAL CF5F3	1,440.00
1241 91581415 0003	01 RELOJ CHECADOR BIOMETRICO DE HUELLA DIGITAL TA-1000 FACTURA 6062046948	2,999.01
1241 91581415 0005	01 RELOJ CHECADOR PARA P.C. T100 FACTURA M9330 DISTRIBUIDORA PAPELERA MEXICO	2,449.92
1241 91581518 0002	01 AIRE ACONDICIONADO MCA CARRIER 12000 BTU SERIE E3E52870000108 FOLIO FISCAL CF5F3	192,900.60
1241 931A0196 0005	01 maquinas de escribir electricas p/u \$2869.16 fact.476	2,869.17
1242	Mobiliario y Equipo Educativo y Recreativo	863,258.92
1242 111A0105 0004	1 MEZCLADORA S/INV. REALIZADO EN 2006	1,245.00
1242 111A0111 0001	01 PANTALLA 40 LED FHD FACTURA CA306477	12,970.62
1242 111A0111 0002	01 PANTALLA 32 LED HD CA306477	8,182.94
1242 111A0114 0002	01 SISTEMA PORTATIL DE AUDIO MODELO BAF-515 2000 WATS FACTURA DIGITAL 26272	6,390.01
1242 111A0199 0003	03 VEDEOCASETERAS VHS, 7 RADIOGRABADORAS FACT. 38794	10,088.60
1242 111A0199 0005	2 T.V. 2 VEDEOCASETERA, 3 PROYECT. 4 ROTAF. 2 PANT PROJ, 1 PANTALLA FIJA F-1294	40,890.44
1242 11581519 0002	1 MEZCLADORA YAMAHA 12MG12XU SEGUN FACTURA B11332 CASA ALVARADO	8,700.00
1242 11581519 0003	1 AMPLIFICADOR YAMAHA PX5 SGUN FACTURA B11332 CASA ALVARADO	14,977.36
1242 11581519 0004	3 BAFLE YAMAHA C115V SEGUN FACTURA B11332 CASA ALVARADO	27,900.00
1242 12000108 0001	1 RADIO GRABADORA REPORTERA MARCA SONY FACT. 953	2,900.00
1242 12000110 0001	1 SUMINISTRO INST. Y CONFIG. PUESTA A PUNTO EN MARCHA DE AMPLIACION DE CONMUTADOR 50 EXTEN. IP Y 11 TRONCALES MOD. OMNIPCX FACT. 2028, 0006 Y 0007 CTA 3145	166,990.99
1242 12000110 0002	2 PANTALLAS DE PROYECCION TRASERA Y DE FRENTE MEDIDA 3065X2.75 BASEW TRIPPIE INCLUYE ESTUCHE FACT. 657 CTA 3145	8,816.00
1242 12000117 0001	01 PROYECTOR EPSON MCA EPSON MODELO U32 SERIE WEWK7400445 FACTURA A309 SOLUCION DOCUMENTAL S.A	28,965.90
1242 12000117 0002	01 PROYECTOR EPSON MCA EPSON MODELO U32 SERIE WEWK7400478 FACTURA A309 SOLUCION DOCUMENTAL S.A	28,965.90
1242 12000117 0003	01 PROYECTOR EPSON MCA EPSON MODELO U32 SERIE WEWK7700191 FACTURA A309 SOLUCION DOCUMENTAL S.A	28,965.89
1242 12000117 0004	01 PROYECTOR EPSON MCA EPSON MODELO U32 SERIE WEWK7700202 FACTURA A309 SOLUCION DOCUMENTAL S.A	28,965.89
1242 131A0103 0001	2 camaras fotograficas digitales DX-6440	6,759.05
1242 131A0107 0003	1 videocamara DVD modelo DC50 mca. canon fact.6836B	8,999.00

**SISTEMA CONTABLE 2019**
**RELACION DE BIENES MUEBLES QUE COMPONEN SU PATRIMONIO**

Página 13 de 19

**Cuenta Pública al 31 de diciembre de 2019**

Hora: 12:06:48p. m.

Fecha: 04/02/2020

Código	Descripción del Bien	Valor en Libros
1242 131A0109 0001	01 TV LCD DE 32" MARCA SONY MOD. KDL-32L5000 SERIE 1709159	8,950.00
1242 131A0109 0002	01 VIDEOCAMARA MARCA SONY HANDYCAM, DCRR-DVD610	5,991.15
1242 131A0109 0004	02 GRABADORAS DE VOZ P/REPORTERO MARCA SONY, MOD. ICD BX700	2,587.13
1242 131A0109 0005	01 AMPLIFICADOR DE SONIDO 50W MARCA OTTO MDO. WA-620CDR	8,793.99
1242 131A0109 0009	01 PLANTILLA DE TRIPIE PARA PROYECTOR	4,566.08
1242 131A0109 0010	01 CAMARA FOTOGRAFICA DIGITAL CANNON MOD. EOS REBEL T SERIE 0670115981	19,000.00
1242 131A0109 0011	01 CAMARA DIGITAL SONY MOD. DCS-W180 SERIE 5039669.0	2,997.75
1242 131A0109 0012	01 CAMARA DIGITAL SONY MOD. DSC-W210 COLOR PLATA	3,990.01
1242 131A0198 0002	2 television de 21" a color sony Y KV-211222 serie 1041006Y1010 FACT .178	3,389.05
1242 311A0104 0002	1 VIDEO CAMARA DIGITAL MCA. SONY MOD. DCR-DVD101 867797 F-19529	10,999.00
1242 311A0104 0003	1 CAMARA DIGITAL 5MP CARL ZEISS ZOOM OPT3X Y SMART 12X MEMORY STICK F-6563-BE	7,150.00
1242 311A0106 0001	10 CAMARAS DIGITALES FACT. 56073	1,911.30
1242 311A0110 0001	1 CAMARA DIGITALMARCA CANON MOD. REBEL XTI EOS DIGITAL LENTE EFS 16-55 TARJETA 1GB. S/N 0920401123	7,991.99
1242 311A0110 0007	2 CAMARAS CANON HF R100 FACT. CAACL164699	14,046.50
1242 311A0110 0008	5 CAMARAS FOTOGRAFICAS MARCA SONY FACT. CAACL173872 5M.	14,950.02
1242 311A0110 0013	01 KIT CAMARA DIGITAL CANON EOS T-2 SERIE 6674007787-0722202491 (A.M. 3271)	15,866.00
1242 311A0110 0014	04 CAMARA DIGITAL PANASONIC MODELO DMC-F3PU-S (A.M. 3271)	2,199.00
1242 311A0110 0016	01 KIT DE CAMARA DIGITAL CANON EOST T-2 (A.M. 3271)	15,866.00
1242 311A0111 0002	07 CAMARAS FOTOGRAFICAS SONY DSC-W520/B/N FACTURA ZCE87366 LIVERPOOL	2,632.45
1242 311A0114 0002	20 CAMARAS FOTOGRAFICAS SAMSUNG DIGILTAL 16 MGPIX SERIES CNMF30022-25,28,29,32,37,50,58 CNMF30003A-H FACT 6388 MAYORISTASEN COMPUTO ACC CHIAPAS	18,548.40
1242 311A0118 0002	02 DVD C/4 CANALES MCA EPCON MODELO EV-1000HD FACTURA 334A Y 335A JUAN DE DIOS VAZQUEZ ENCISO	7,538.84
1242 311A0199 0001	45 CAMARAS FOTOGRAFICAS, 2 VIDEO FILMADORAS, 6 T.V. FACT. 1082	42,752.41
1242 32000101 0001	2 CAMARAS SPYPEN DIGITAL F-027446 CE	2,998.50
1242 32000107 0002	14 CAMARAS DIGITALES H.P. M- 447 5 M.P. 3X SER. CN75-76 FACT. 5576	11,269.59
1242 32000107 0003	1 CAMARA DIGITAL EOS REBEL XTI CON TARJ. DE IGB/BAT. REC. NB-2LH CANON FACT. MB-025489	11,999.00
1242 32000110 0001	08 CAMARAS FOTOGRAFICAS DIGITALES MCA. BENQ DC E 1030 FACT. 656 CTA 3145	6,496.00
1242 32000110 0002	1 VIDEO PROYECTOR PANASONIC MODELO PT-AE4000U VISUALIZACION LCD SERIE SA0260030 FACT. 3240 CTA. 3145	48,936.92
1242 32000111 0002	17 CAMARAS W550 FACT. CAACL305404 Y CAACL305405 5M	15,338.85
1242 32000112 0001	01 CAMARA DMC-F3PU-K FACTURA ZCE60975 DEL 02/12/10 RECURSOS REINTEG. 2 MILLAR	3,328.00
1242 32000118 0002	10 CAMARAS DIGITAL CANON POWERSHOT SX420IS FACT 053 FOTO YAÑEZ	98,501.40
1244	Vehículos y Equipo de Transporte	10,953,870.92
1244 111A0103 0002	1 VOLKSWAGEN SEDAN MOD. 2004 EVWS1A1B84M900611 FACT. 8672 MOTOR ACD 462522 5 AL M/03	51,347.27
1244 111A0104 0001	1 UNIDAD NISSAN PICK UP L. STD DH MOD. 2004 SER-3N6CD12S94K146771 F-17662 PLACAS DB-21953 5 AL M/04	99,440.00

**SISTEMA CONTABLE 2019**
**RELACION DE BIENES MUEBLES QUE COMPONEN SU PATRIMONIO**

Página 14 de 19

**Cuenta Pública al 31 de diciembre de 2019**

Hora: 12:06:48p. m.

Fecha: 04/02/2020

Código	Descripción del Bien	Valor en Libros
1244 111A0104 0002	1 UNIDAD NISSAN PICK UP L. STD DH MOD. 2004 SER-3N6CD12S74K146686 F-17663 PLACAS DB-21544 5 AL M/04	99,440.00
1244 111A0104 0005	1 UNIDAD NISSAN PICK UP L STD DH MOD. 2004 SER-3N6CD12S54K146444 F-17666 PLACAS DB-22479 5 AL M/04	99,440.00
1244 111A0104 0006	1 UNIDAD NISSAN PICK UP L STD DH MOD. 2004 SER-3N6CD12S54K146556 F-17667 PLACAS DB-22321 5 AL M/04	99,440.00
1244 111A0104 0011	1 UNIDAD NISSAN PICK UP L STD DH MOD. 2004 SER-3N6CD12S24K146756 F-17672 PLACAS DB-21674 5 AL M/04	99,440.00
1244 111A0106 0003	1 VEH MCA NISSAN DOBLE CAB M- 2007 SER.3N6DD13S07K002632 FACT. 23972 PLACAS DB-21948 5 AL M/06	118,560.00
1244 111A0107 0001	1 CHRYSLER ASPEN 5.7 LIMITED A X 2 TIPO SUBURBAN MOD. 2007 SER-7F548094 FACT-8800 MOTOR U.S.A S/N	339,920.00
1244 111A0107 0003	1 JEEP COMPASS SPORT, TIPO SUV, MOD. 2007 SERIE 7D420285 MOTOR U.S.A S/N FACT. 8710 5 AL M. 07	175,920.00
1244 111A0107 0004	1 PICK UP RAM 1500 ST. SERIE-8G100311 MOD. 2008 PLACASDB-22226 FACT. 8917	133,380.00
1244 111A0110 0004	01 NISSAN D/CABINA BLANCO MOD. 2011 MOTOR-KA24479996A, SERIE-3N660023P3BK007881 (A.M.3271)	167,200.00
1244 111A0110 0005	01 NISSAN D/CABINA BLANCO MOD-2011, MOTOR-KA24480670A, SERIE-3N6DD23T6BK008409 (A.M. 3271)	167,200.00
1244 111A0112 0001	1 GRAND CHEROKEE LAREDO MOD.2012 FACT,1225 SERIE CC237020	399,920.00
1244 111A0114 0002	01 GRAND CHEROKEE LIMITED MCA JEEP MOD 2014 SERIE 1C4RJEBG8FC670477	465,920.00
1244 111A0197 0015	1 VOLKSWAGEN SEDAN SERIE 3VWS1E1B1WM512842 MOTOR ACD-272934 MOD. 98 FACT. 1279-A	43,052.01
1244 12000104 0004	1 TSURU GSI STD MOD. 2004 SER-3N1EB31S54K562561 F-16269 PLACAS DPS-8984	72,960.00
1244 12000104 0005	1 TSURU GSI STD MOD. 2004 SER-3N1EB31S54K562558 F-16270 PLACAS DPS-8835	72,960.00
1244 12000109 0001	1 FIAT ALBEA 4 PTAS SEDAN MANUAL A/C CD/MP3 EQ, ELECTRICO SERIE 9BD172928A3542381 FACT. 75 REC. 5 M	125,520.00
1244 12000109 0002	1 FIAT ALBEA 4 PTAS SEDAN MANUAL A/C CD/MP3 EQ, ELECTRICO SERIE 9BD172925A3542306 FACT. 50 REC. 5 MILLAR	125,520.00
1244 12000109 0005	1 FIAT STRADA TREKKIINGS PICKUP PAQ. BASICO A/C SERIE 9BD278307A7220483 FACT. 53 REC. 5 M	118,320.00
1244 12000109 0008	1 FIAT STRADA TREKKIINGS PICKUP PAQ. BASICO A/C SERIE 9BD278308A7213767 FACT. 56 REC. 5 M	118,320.00
1244 12000109 0009	1 FIAT STRADA TREKKIINGS PICKUP PAQ. BASICO A/C SERIE 9BD278301A7213786 FACT. 57 REC. 5 M	118,320.00
1244 12000109 0010	1 FIAT STRADA TREKKIINGS PICKUP PAQ. BASICO A/C SERIE 9BD278304A7213782 FACT. 60 REC. 5 M	118,320.00
1244 12000112 0001	1 VOLKSWAGEN JETTA CLASICO MOD.2012 SERIE. 3VW1V09M6CM063226 FACT.FA-461	128,400.00
1244 12000112 0002	1 VOLKSWAGEN JETTA CLASICO MOD.2012 SERIE. 3VW1V09M2CM063269 FACT.FACT-462	128,400.00
1244 12000112 0003	1 VOLKSWAGEN JETTA CLASICO MOD.2012 SERIE.3VW1V09M7CM063266 FACT.FA-463	128,400.00
1244 12000112 0004	1 VOLKSWAGEN JETTA CLASICO MOD.2012 SERIE.3VW1V09M9CM063222 FACT.FA-464	128,400.00
1244 12000112 0005	1 VOLKSWAGEN JETTA CLASICO SERIE.3VW1V09M7CM063218 FACT.FA-465	128,400.00
1244 12000112 0006	1 VOLKSWAGEN JETTA CLASICO SERIE.3VW1V09M1CM063246 FACT.FA-466	128,400.00
1244 12000112 0007	1 VOLKSWAGEN JETTA CLASICO SERIE. 3VW1V09M2CM063207 FACT.FA-467	128,400.00



**SISTEMA CONTABLE 2019**
**RELACION DE BIENES MUEBLES QUE COMPONEN SU PATRIMONIO**

Página 15 de 19

Cuenta Pública al 31 de diciembre de 2019

Hora: 12:06:48p. m.

Fecha: 04/02/2020

Código	Descripción del Bien	Valor en Libros
1244 12000112 0008	1 NISSAN DOBLE-CABINA SERIE.3N6DD23T8CK054566 FACT. FVA-2837 MOTOR KA24577405A	163,172.00
1244 12000112 0010	1 NISSAN DOBLE-CABINA SERIE.3N6DD23T2CK038332 FACT. FVA-2839 MOTOR KA24564888A	163,172.00
1244 12000112 0011	1 NISSAN DOBLE-CABINA SERIE.3N6DD23T1CK039049 FACT. FVA-2840 MOTOR KA24565174A	163,172.00
1244 12000112 0012	1 NISSAN DOBLE-CABINA SERIE.3N6DD23T1CK031601 FACT. FVA-2841 MOTOR KA24560022A	163,172.00
1244 12000112 0014	1 NISSAN DOBLE-CABINA SERIE.3N6DD23T6CK031478 FACT. FVA-2843 MOTOR KA24559912A	163,172.00
1244 12000112 0016	1 NISSAN DOBLE-CABINA SERIE.3N6DD23T1CK032652 FACT. FVA-2845 MOTOR KA24560868A	163,172.00
1244 12000112 0018	1 NISSAN DOBLE-CABINA SERIE.3N6DD23T9CK048372 FACT. FVA-2847 MOTOR KA24571706A	163,172.00
1244 12000112 0020	1 NISSAN DOBLE-CABINA SERIE.3N6DD23T0CK054559A FACT. FVA-2849 MOTOR KA24577421A	163,172.00
1244 12000112 0021	1 NISSAN DOBLE-CABINA SERIE.3N6DD23T7CK053750 FACT. FVA-2850 MOTOR KA24576938A	163,172.00
1244 12000112 0023	1 NISSAN DOBLE-CABINA SERIE.3N6DD23T0CK039270 FACT. FVA-2852 MOTOR KA24565322A	163,172.00
1244 12000112 0028	1 NISSAN DOBLE-CABINA SERIE.3N6DD23TXCK054424 FACT. FVA-2857 MOTOR KA24577178A	163,172.00
1244 12000112 0030	1 NISSAN DOBLE-CABINA SERIE.3N6DD23T0CK054433 FACT. FVA-2859 MOTOR KA24577193A	163,172.00
1244 12000112 0031	1 NISSAN DOBLE-CABINA SERIE.3N6DD23T8CK054177 FACT. FVA-2860 MOTOR KA24577035A	163,172.00
1244 12000112 0032	1 NISSAN DOBLE-CABINA SERIE.3N6DD23T5CK054119 FACT. FVA-2861 MOTOR KA24576583A	163,172.00
1244 12000112 0035	1 VOLKSWAGEN JETTA CLASICO MOD. 2012 SERIE 3VW1V09M5CM063234 FACT. FA-530.	128,400.00
1244 12000113 0001	01 SPRINTER VAN MERCEDES BENZ SERIE WD3YE4A99DS786880 CON LABORATORIO MOVIL DENSIMETRO ELECTRICO PARA SUELO ASFALTO-TERRARCERIA, SISTEMA DE VU-CON PARA MEDIR ESPERO Y CALIDAD DEL CONCRETO, EQPO MARSHALL Y ROTAREX ELECTRICO 1,500gh1452	1,505,293.02
1244 12000113 0002	01 SPRINTER MINIBUS MERCEDES BENZ SERIE WD3YE4A99DS782850 FACTURA 6032. FOLIO 76 CON LABORATORIO MOVIL DENSIMETRO ELECTRICO PARA SUELO ASFALTO-TERRARCERIA, SISTEMA DE VU-CON PARA MEDIR ESPERO Y CALIDAD DEL CONCRETO, EQPO MARSHALL Y ROTAREX ELECTRICO 1,500gh1452	1,505,293.02
1244 12000115 0002	01 VOLKSWAGEN GOL SEDAN MOD 2015 SERIE 9BWDB05U7FT034747 COLOR AZUL METALICO FACT VVDAT003967	138,847.20
1244 12000115 0003	01 VOLKSWAGEN GOL SEDAN MOD 2015 SERIE 9BWDB05U7FT053335 COLOR AZUL METALICO FACT VVDAT003968	138,847.20
1244 12000115 0004	01 VOLKSWAGEN GOL SEDAN MOD 2015 SERIE 9BWDB05U7FT104289 COLOR PLATA METALICO FACT VVDAT003969	138,847.20
1244 12000115 0005	01 VOLKSWAGEN SEDAN MOD 2015 SERIE 9BWDB05UXFT113670 COLOR NEGRO FACT VVDAT003996	138,847.20
1244 12000115 0006	01 VOLKSWAGEN SEDAN MOD 2015 SERIE 9BWDB05U8FT079292 COLOR NEGRO FACT VVDAT003997	138,847.20
1244 131A0102 0002	01 TSURU GSII MODELO 2002 SERIE 3N1EB31S92K365583 MOTOR GA16-878843P FACTURA 9523	94,392.00
1244 131A0109 0001	01 VEHICULO NISSAN TIIDA, MOD. 2009. SERIE 3N1BC11S09L445198	114,072.00
1244 131A0109 0002	01 VEHICULO FORD RANGER, MOD. 2009 PICK UP, DOBLE CABINA, SERIE 8AFDT50D896227075	133,821.60

**SISTEMA CONTABLE 2019**
**RELACION DE BIENES MUEBLES QUE COMPONEN SU PATRIMONIO**

Página 16 de 19

**Cuenta Pública al 31 de diciembre de 2019**

Hora: 12:06:48p. m.

Fecha: 04/02/2020

Código	Descripción del Bien	Valor en Libros
1244 131A0110 0001	02 NISSAN D/CABINA MOD. 2010 SERIE 3N6DD23TXAK014566, 3N6DD23T9AK017670 MTR KA24462186A, Y 4699A	151,704.00
1244 91581415 0002	01 MOTOCICLETA MCA SUZUKI AX4 2015 GD115 HU SERIE LC6PCH2G0F0003757 FACTURA 474 HYPERMOTORS MEXICO	13,592.00
1246	Maquinaria, Otros Equipos y Herramientas	1,353,501.97
1246 111A0101 0006	1 MICROCOMPONENTE SONY MOD. CHC-CL3 SERIE 3300631 F-6881	4,679.00
1246 111A0105 0036	1 TRITURADORA DE PAPEL S/INV. REALIZADO EN 2006	977.00
1246 111A0105 0037	1 AIRE ACONDICIONADO SER-U561642341 PARA VEHICULO NISSAN TSURU 2004 PLAC. DNA-1888 F-11453	7,000.00
1246 111A0105 0038	1 AIRE ACONDICIONADO SER-U0892256709 PARA VEHICULO NISSAN TSURU 2004 PLAC. DNA-1890 F-11499	7,000.00
1246 111A0108 0013	2 CAJAS FUERTES CON PUERTA INTERIOR MOD. CAR-60 MARCA ESTRONG 60X40X40 FACT. 8481	4,191.59
1246 111A0109 0019	2 TORRES MODELO AT-29 DE 30 MTS CON ACCESORIOS FACT. 1752 (S.D.A.)	48,314.72
1246 111A0109 0020	2 PARARRAYOS TIPO DIPOLO CORONA FACT. 1752 (S.D.A)	27,928.58
1246 111A0109 0021	10 MASTIL DE ALUMINIO FACT. 1752 (S.D.A.)	24,642.89
1246 12000109 0002	1 PARARAYOS CON TUBO DE 3 MTS. DE ALUMINIO CON LAMPARA DE OBSTRUCCION FACT. 0105 5 MILLAR 08	45,544.43
1246 12000109 0003	1 LAMINADORA MARCA BROTHER MOD. 2100 FACT. 414	2,903.75
1246 131A0104 0003	1 LECTOR OPTICO DE CODIGO DE BARRAS MARCA POSLINE SER-007139 FACT-5811	2,047.00
1246 131A0106 0002	1 CRGADOR DE BATERIAS SEGUN INVENTARIO EJERC. /2006	11,104.02
1246 131A0107 0006	01 Sierra Caladora Industrial Factura 148965(A)	1,135.85
1246 131A0109 0001	05 AIRES ACONDICIONADOS TIPO MINISPLIT DE12000 BTU/220V MARCA LG, MOD. G122CB	9,190.80
1246 131A0109 0002	03 AIRES ACONDICIONADOS TIPO MINISPLIT 18000 BTU/220V, MARCA DAEWO, MOD DSA-189L	9,430.00
1246 21581415 0002	01 MOTOBOMBA EVANS DE 1.5 H.P. FACTURA AA 92 FERRE GOMEZ Y CIA	4,308.14
1246 21581415 0003	01 MOTOBOMBA 1HP 1 1/4X1" SIEMENS FACTURA AA 043 FERRE GOMEZ Y CIA	2,875.83
1246 21581415 0004	01 MOTOBOMBA EVANS MONZ HP 1 1/2X1 1/4 MCA SIEMENS FACTURA 809P JORGE IBARRA SIMUTA	4,715.40
1246 411A0101 0001	1 AIRE ACONDICIONADO MINI SPLIT MCA. BRIAN CARRIER M-53HHW0188 F-18406	7,716.50
1246 411A0101 0002	1 AIRE ACONDICIONADO TPO. VENTANA MCA. FREYVEN M-DCF183D F-18405	5,265.96
1246 411A0102 0002	1 AIRE ACOND. DE 36000 BTU MCA. TRANE M-MCX536/TTR036MINI SPLIT F-1704	21,505.00
1246 411A0108 0001	1 MINI SPLIT MARCA MIRAGE CON CAPACIDAD DE 32000 BTU FACT. 110	11,500.00
1246 411A0109 0001	2 MINI SPLIT DE 18,000 BTU FACT. 0192	28,200.01
1246 411A0109 0002	2 MINI SPLIT MARCA LG DE 24000 BTU FACT. 144	26,757.42
1246 411A0109 0003	2 MINI SPLIT FACT. 123 O.P. 0625	34,198.70
1246 411A0111 0002	1 MINI SPLIT LG 09K G091CB SERIE E. 902TAGH02151 C. 902TALB01024 FACT. 7819	4,630.00
1246 411A0111 0003	1 MINI SPLIT 5 TR PISO TECHO TV-C6BLLA0 SERIE E. 012TAHQ00137 C. 011TAEJ00188 FACT. 7818	19,395.20
1246 411A0111 0004	1 MINI SPLIT 5 TR PISO TECHO TV-C6BLLA0 SERIE E. 012TALV00048 C.012TARU00086 FACT. 7815	19,395.20
1246 411A0111 0010	1 MINI SPLIT 24 K. 18 MSI Y 10 EN LG FACT. CACL292321	11,251.98
1246 411A0111 0011	2 MINI SPLIT DE 12 K FACT. CACL302563	6,137.00

**SISTEMA CONTABLE 2019**
**RELACIÓN DE BIENES MUEBLES QUE COMPONEN SU PATRIMONIO**

Página 17 de 19

**Cuenta Pública al 31 de diciembre de 2019**

Hora: 12:06:48p. m.

Fecha: 04/02/2020

Código	Descripción del Bien	Valor en Libros
1246 411A0111 0012	1 MINI SPLIT DE 18K FACT. CAACL302563	8,489.89
1246 411A0111 0014	01 MINI SPLIT DE 24 K FACTURA CAACL336922	11,251.98
1246 411A0114 0002	01 EQUIPO DE AIRE ACONDICIONADO MCA CARRIER MIRAGE 18 MIL BTU MOD EDF181T SERIE CONDENSADORA CDF181T5140500330 Y EVAPORADORA EDF181T5140502126 FACT 192	7,770.64
1246 411A0118 0002	01 COMPRESOR P/EQPO 60 MIL BTU MCA LG MODELO LVUC602LLA2 SERIE 904KABF00189 FACT 076 GPO INTEGRAL AIRCON	9,153.56
1246 411A0196 0001	1 AIRE ACONDICIONADO YORK FACT. 14612	1,482.15
1246 411A0196 0002	5 AIRE ACONDICIONADO YORK FACT. 14612	3,567.25
1246 411A0196 0003	2 AIRE ACONDICIONADO YORK FACT. 14612	10,120.00
1246 41581415 0002	01 AIRE ACONDICIONADO MCA LG 34 000 BTU 220V MOD SP362CE SERIE504KATM05065 FACT 455 GPO INTEGRAL AIRCON	19,163.20
1246 42000101 0001	1 EVAPORADORA BRIANT 42JPAN-CO36B SERIE BROID CO36-0364 F-17979	5,152.00
1246 42000101 0002	1 CONDENSADORA BRIANT 561CJX036000 SERIE 3501 E01992 F-17979	5,152.00
1246 42000111 0001	01 MINISPLIT 5 T.R. PISO TECHO SERIE E.003TADR00194 FACT 7816 MANTTO IND SOCONUSCO	19,395.20
1246 42000111 0002	01 MINISPLIT 5 T.R. PISO TECHO SERIE E.012TAMA00123 FACT 7817 MANTTO IND SOCONUSCO	19,395.20
1246 42000111 0003	02 MINI SPLIT 24K FACTURA CAACL323831	22,503.91
1246 42000111 0004	1 MINI SPLIT 18K FACTURA CALC323831	8,489.88
1246 431A0106 0001	29 AIRES ACONDICIONADOS SEGUN INVENTARIO EJERC. /2006	16,146.29
1246 431A0107 0001	02 aires acondicionados tipo mini split mca. carrier fact.3372 (A)	22,741.98
1246 431A0107 0002	02 aires acondicionados tipo minisplit mca. carrier fact.3378 (A)	11,029.89
1246 431A0107 0003	2 aires acondicionados minisplit mca. carrier 220 chsis 18000 btus. fact.3610 (A)	16,514.00
1246 431A0197 0001	12 Aires acondicionados (A)	2,961.76
1246 511A0101 0001	1 CENTRAL TELEFONICA (CONMUT) PANASONIC MOD. KX-TL 1232 F-1901	107,065.00
1246 511A0106 0001	2 FAX BROTHER TERMICOS FACT-117509	1,399.00
1246 511A0110 0001	1 TELEFONO INALAMBRICO 6.0 FACT. GT 17520	645.50
1246 511A0110 0002	1 TELEFONO ALCATEL MOD. 4039 SERIE FCN00725602043 FACT. 3111 5 M.	4,988.00
1246 511A0110 0004	2 TELEFONOS ALCATEL LUCENT IP TOUCH 4028 N/S FCN01014100319,FCN01014007084 FACT. 672 5 M	9,501.51
1246 511A0110 0005	1 TELEFONO ALCATEL LUCENT MOD.4019 N/S FCN01004101852 FACT. 672 5 M	1,411.69
1246 511A0110 0006	10 TELEFONOS ALCATEL LUCENT IP TOUCH 4028 FACT. 673 5 M	33,255.32
1246 511A0110 0007	11 TELEFONOS ALCATEL LUCENT IP TOUCH 4018 FACT. 674 5 M	27,780.96
1246 511A0110 0008	02 TELEFONOS ALCATEL MODELO 4029 N/S TECO1008600222, 1008501310, 1008500696 FACT. 674 5 M	8,085.68
1246 511A0110 0009	3 TELEFONOS ALCATEL LUCENT 4019 N/S FCN01004003893, ,FCN01004003479, FCN01004003854 FACT. 675 5 M	2,823.37
1246 511A0110 0010	1 VCAM HDR-XR150 NUM. SERIE 1962677 MCA. SONY CON ESTUCHE LCS-X10 FACT. ZCE49552 5 M	10,623.30
1246 511A0111 0001	04 TEEFONOS ALCATEL-LUCENT IP TOUCH S/ FCN0904801053, 800181,801095,906183 FACT C35	9,855.39
1246 511A0111 0002	03 TELEFONOS ALCATEL-LUCENT IP TOUCH S/FNC01104203331,4203308 Y 4203354 FACT C41 NGN	18,774.60
1246 511A0111 0003	2 SWICHT MOD V1910-24G MCA HP S/CN16BX21H7 Y BX21CF FACT A001174 ASSCOM	6,317.36

**SISTEMA CONTABLE 2019**
**RELACION DE BIENES MUEBLES QUE COMPONEN SU PATRIMONIO**

Página 18 de 19

**Cuenta Pública al 31 de diciembre de 2019**

Hora: 12:06:48p. m.

Fecha: 04/02/2020

Código	Descripción del Bien	Valor en Libros
1246 511A0114 0002	01 AMPLIFICADOR PARA EDIFICIO(INTERIOR) DOBLE BANDA P/CEL 850 MHZ Y ANTENA LOGARITMICA FACT 599 CONCEPTOS INTELIGENTES EN TELECOMUNIC Y SERV S.A.	11,807.93
1246 511A0196 0001	2 FAX MODEN MOTOROLA FACT. 483	12,479.19
1246 511A0197 0001	2 FAX BROTHER MOD. 190 FACT. 2884	1,949.25
1246 511A0198 0001	1 TELEFONO CELULAR NOKIA MOD. 232 FACT. 059	1,725.00
1246 511A0199 0001	1 TELEFAX CANON FACT. 21093	3,000.00
1246 511A0199 0002	01 FAX, 5 TELEF, 7 RADIOS PORT FACT. 1405- 1406	22,158.27
1246 511A0199 0003	01 FAX CANON C5500, 4 FAX OLIVETTI FACT. 21798	58,825.98
1246 511A0199 0006	03 FAX SAMSUNG SF-1600 FACT. 16243	7,785.35
1246 511A0199 0008	2 RADIOLOCALIZADORES MOTOROLA FACT. 0225	1,878.95
1246 52000109 0001	1 TELEFONO INHALAMBRICO MARCA V-TECH FACT. 00210	1,253.50
1246 531A0102 0001	1 conmutador telefonico mod. omnipack f/3185	34,720.00
1246 531A0105 0001	1 minisplit fact.1210 (A)	16,930.91
1246 531A0106 0001	6 TELEFONOS ADVANCED REFLEXES MCA. ALCATEL MOD. 4035 FACT. 5756	4,604.32
1246 531A0108 0001	17 antenas parabolicas fact.A3790 A	116,127.00
1246 531A0108 0002	4 antenas de 33 DBI fact.A3392	30,916.00
1246 531A0196 0001	1 radio D.C. s-83029258 cobra 148 fact.2801	897.00
1246 531A0196 0002	1 radio D.C. s-5003547 cobra 148 fact.2801	897.00
1246 531A0196 0003	1 radio D.C. S-5004837 cobre 148 fact.2801	897.00
1246 531A0196 0011	6 radios portatiles motorola fact.847 (A)	4,054.60
1246 531A0196 0012	4 radios movil marca motorola fact.176	4,094.71
1246 531A0196 0013	1 radio de banda civil cobra fact.1075 (A)	1,600.00
1246 531A0196 0014	1 fax canon, fax phone 11 fact.234 (A)	2,702.50
1246 611A0105 0001	04 ENFRIADOR S/INV. REALIZADO EN 2006	2,101.38
1246 611A0105 0002	5 FRIGOBAR S/INV. REALIZADO EN 2006	1,175.96
1246 611A0192 0001	1 EQPO. DE FOTOCOPIADO XEROX FACT. 20614	27,011.60
1246 611A0199 0001	1 ENFRIADOR, 1 ENGARGOLADORA, MAQ. ELECTR. CALCULADORAS FACT. 21089	116.25
1246 611A0199 0003	7 CAFET, 15 VENT. 7 MAQ. 4 RELOJ 9 ENGARG. 10 CALC. 10 SACAP. F-21148-21150	29,130.65
1246 62000108 0003	07 VENTILADORES DE PEDESTAL MOD. 3169 MARCA MYTEK 3 VELOCIDADES FACT. 3717	6,351.11
1246 62000108 0004	04 VENTILADORES DE PEDESTAL MOD. 3169 MARCA MYTEK 3 VELOCIDADES FACT. 3721	2,540.44
1246 62000108 0005	2 ENMICADORAS MOD. SKY-235 MARCA PERFEX CARTA PARA 8 MILESIMAS 4 RODILLOS FACT. 3726	3,830.65
1246 62000108 0006	2 CAFETERAS GENERAL ELECTRIC CAPACIDAD 42 TAZAS DEISPENSADOR DE 2 VIAS FACT. 3726	2,581.28
1246 62000108 0007	10 VENTILADORES DE PEDESTAL MOD. 3169 MARCA MYTEK 3 VELOCIDADES FACT. 3726	10,161.76
1246 711A0111 0001	1 ROTOMARTILLO SDS 15/16 780W FACT. HGHA205597	2,977.00
1246 91581519 0002	02 TORNQUETE INDUSTRIAL Y PANEL DE CONTROL FUNCION ADMS FACTURA 629 MARIA SILVIA NUÑEZ DIAZ	47,270.00

**GOBIERNO CONSTITUCIONAL DEL ESTADO DE CHIAPAS**  
**SECRETARÍA DE LA HONESTIDAD Y FUNCIÓN PÚBLICA**

**SISTEMA CONTABLE 2019**

**RELACIÓN DE BIENES MUEBLES QUE COMPONEN SU PATRIMONIO**

**Cuenta Pública al 31 de diciembre de 2019**

Página 19 de 19

Hora: 12:06:48p. m.

Fecha: 04/02/2020

<b>Código</b>	<b>Descripción del Bien</b>	<b>Valor en Libros</b>
---------------	-----------------------------	------------------------

**GOBIERNO CONSTITUCIONAL DEL ESTADO DE CHIAPAS**  
**SECRETARÍA DE LA HONESTIDAD Y FUNCIÓN PÚBLICA**

**SISTEMA CONTABLE 2019**

**RELACIÓN DE BIENES INMUEBLES QUE COMPONEN SU PATRIMONIO**

**Cuenta Pública al 31 de diciembre de 2019**

Página 1 de 1

Hora: 12:07:11p. m.

Fecha: 04/02/2020

<b>Código</b>	<b>Descripción del Bien</b>	<b>Valor en Libros</b>
---------------	-----------------------------	------------------------

---

**No presenta saldos a la fecha**

**SISTEMA CONTABLE 2019**
**RELACIÓN DE ACTIVOS INTANGIBLES QUE COMPONEN SU PATRIMONIO**

Página 1 de 2

**Cuenta Pública al 31 de diciembre de 2019**

Hora: 12:07:21p. m.

Fecha: 04/02/2020

Código	Descripción del Bien	Valor en Libros
1251	Software	1,770,326.11
1251 111A0111 0001	1 VERISIGN SECURE SITE EV 1YR DOMINIO INTRANET.FPCHIAPAS.GOB.MX FACT. FE 7559	13,456.56
1251 111A0111 0002	1 PAQUETE DE SOFTWARE ADOBE MASTER COLLECTION CS 4 A CS 5 FACT. 56190 G.C.	14,853.80
1251 111A0111 0004	1 RENOVACIÓN DE ANTIVIRUS ESET SMART SECURITY BUSSIN MCA. NOD32 675 USUARIOS FACT. 224	88,740.00
1251 111A0111 0005	01 TARIFICADOR-INTEL PARA 100 USUARIOS FACTURA C37 NGN S.A.	7,424.00
1251 111A0112 0001	01 Verisig Secure Site EV 1vr Renovation (Intranet SFP)	14,672.19
1251 111A0112 0002	FAC. FE 12102,ADQUISICION DE LICENCIA DE USO DE CERTIFICADO DE SEGURIDAD.ADVANTAGE SECURITY,S. DE R.L.	15,515.34
1251 11581117 0002	01 LICENCIA DE BASE DE DATOS ORACLE STANDAR 2 FACT 003 OP 492	496,962.50
1251 12000110 0002	0 ANTIVIRUS NOD 32 02 SOFTWARES XCELSIUS, CRYSTAL, ADOBE CRATIVE FACT. 6970-71 CTA 3145	56,032.06
1251 12000110 0003	12 DISCO DUROS DE 146 GB TECNOLOGIA SCSI MARCA DELL FACT. 49567 CTA . 3145	50,835.84
1251 12000110 0005	1 SOFTWARE AUTOCAD 2009 FACT. 52125 CTA 3145	17,377.96
1251 12000110 0006	DISCOS DUROS 7 MODULOS DE MEMORIA KINGSTON DE 2 GB Y 1 DE 4GB FACT. 405 CTA. 3145	17,908.29
1251 12000110 0007	1 SOFTWARE DE DIGITALIZACION KODAK. CAPTURE PRO VERSION 2.5 ESPAÑOL GRUPO 4 FACT. 739 CTA 3145	28,130.00
1251 12000110 0008	INSTALACION, CONFIG. PUESTA A PUNTO Y EN MARCHA DE EQ. VPN CENTRAL Y 8 EQ. REMOTOS FACT. 9 Y 30 2 M.	644,934.98
1251 131A0103 0001	2 Ms visual studio net 2003	32,007.95
1251 131A0105 0001	1 software de seguridad checkpoin enterprises fact. 238 A	233,777.61
1251 131A0105 0002	1 software secureplattform pro expand segureplaform fact. 238 A	20,038.08
1251 131A0105 0003	1 software checkpoint smart defense service adds. fact. 239 A	13,358.73
1251 131A0107 0001	1 Ms office 2004 fact-36094 A	4,300.22
1254	Licencias	412,273.09
1254 12000110 0003	8 LICENCIAS DE ACCESO REMOTO LOG ME IN FACT. 510 CTA 3145	10,730.00
1254 12000113 0001	01 LICENCIAMIENTO ESET ENDPOINT SECURITY NOD32 P/135 USUARIOS FACTURA 1208-1211 LILI COSSET RUIZ MACAL	79,803.36
1254 12000117 0001	34 LICENCIAS OFFICE STANDAR 2016 MOCROSOFT 021-10583 OPEN GBO FACTURA A11872 BETA EMPRESARIAL S.A.	171,997.84
1254 131A0107 0001	11 licencias c53 web standar adobe fact.0415 A	53,475.00
1254 131A0110 0001	01 LICENCIA DE ANTIVIRUS EN ESPAÑOL 10 USUARIOS	1,322.33
1254 131A0110 0002	05 Ms OFFICE 2010 PROFESIONAL EN ESPAÑOL	55,950.00
1254 131A0110 0003	01 LICENCIA DE WINDOWS 2008 RS SERVER ESTANDAR 5 USUARIOS	13,920.00
1254 14000115 0002	04 LICENCIAMIENTOS ELECTRONICO OFFICE STANDAR MICROSOFT 2013 FACTURA 12667 MAYORISTAS EN COMPUTO	25,074.56
1259	Otros Activos Intangibles	50,000.00
1259 111A0110 0001	MEMBRESIA POR APORTACION ANUAL AL COMITE DE INFORMATICA DE LA ADMON. PUBLICA FACT.0815 G.C.	50,000.00

**SISTEMA CONTABLE 2019**

**RELACIÓN DE ACTIVOS INTANGIBLES QUE COMPONEN SU PATRIMONIO**

**Cuenta Pública al 31 de diciembre de 2019**

Página 2 de 2

Hora: 12:07:21p. m.

Fecha: 04/02/2020

<b>Código</b>	<b>Descripción del Bien</b>	<b>Valor en Libros</b>
---------------	-----------------------------	------------------------